PL_1_23-5 -24

1. NR I NAZWA ARCHIWUM	2. NR ZESPOŁU	3. NR SERII
1 AGAD	23	5

4. Nazwa zespołu:

Płockie ziemskie decreta (II)

5. SYGNATURA:	6. LICZBA ~~STRON~~:	7. LICZBA SKANÓW:
24	Kart: 592	1107

8. DATA WYKONANIA:	9. NAZWA PRACOWNI:
03.03.17	PTH

10. UWAGI:

~~Brak k. 185 (po k. 184 jest k. 186).~~

Po k. 184 jest k. 186. k. 185 jest wszyta pomiędzy k. 342 i 343.
Brak k. 515 (po k. 514 jest k. 516).



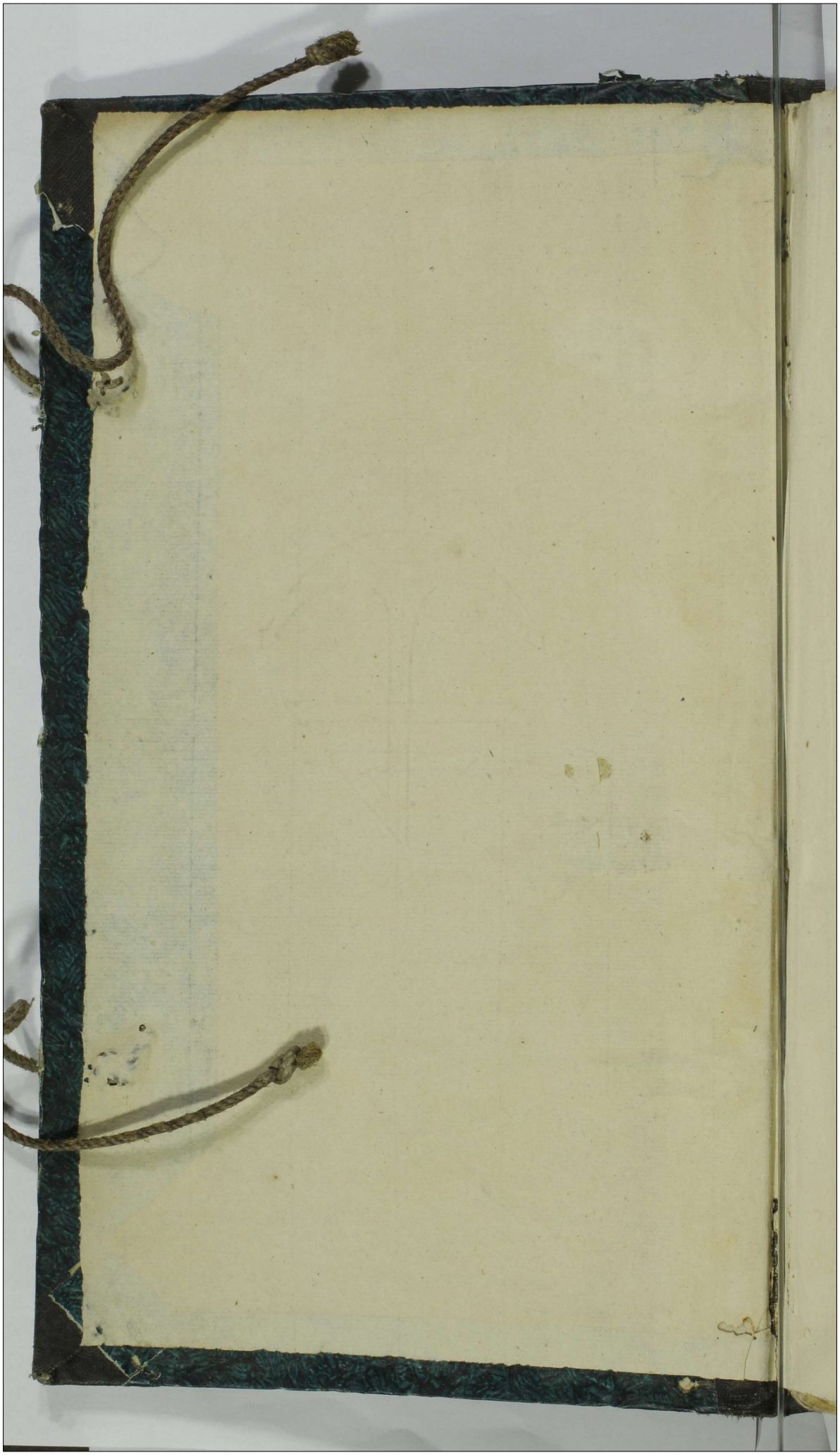

24.

Terris Plocensis

Decretorum

1778. 1779.

d 1 Września 1864 r.

H Lerzch

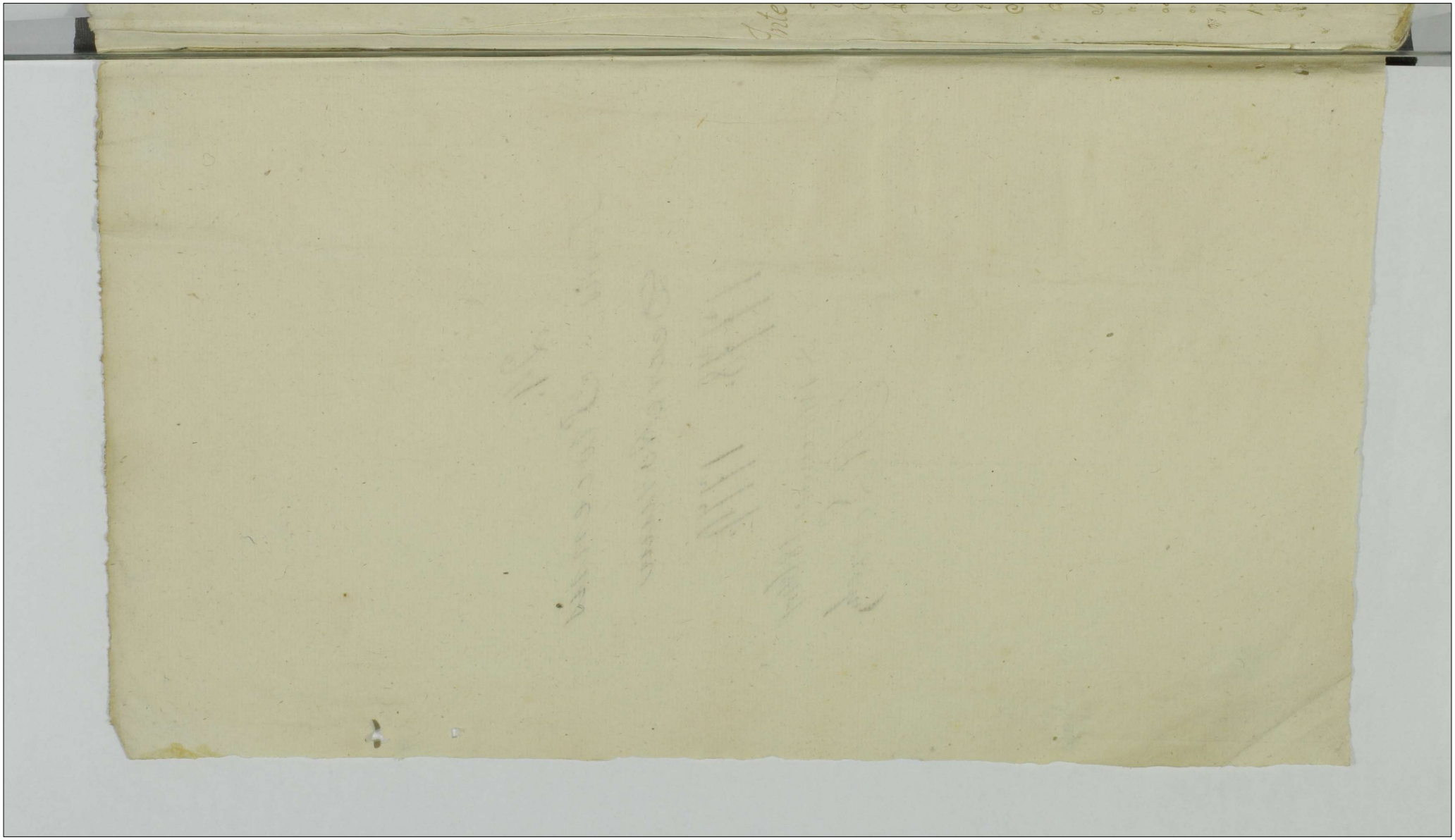

Actum in Płocko in Terminis Con[illegible]
nibus Trribus Districtuum Plocensis Si
mul Et Bielscensis vigore Legis in Quin
hodiernam incidentibus Feria Secunda
ante Festum Sanctae Agnethis Virginis
et Martyris Scilicet Die Decima
Nona mensis Januarij Anno Do
mini Millesimo, Septingentesimo,
Septuagesimo, octavo,

Inter Mcas Eleonoram olim Mci Dominici Rupniewski
Dapiferi Involodens Consortem Relictam Viduam
Ursulam Primi olim mci Antonij Zalesski Dapiferi
Cremenecens secundi ad praesens voti mci Feliciani
Przezdziecki Capitanei Jarnoviens Franciscam mci
Adami Jabłonski Notarij Trris et Crens Lomzens
Contes Sorores inter se Germanas Szabłowskie seu Po
tius utrosque Conjuges olim Mci Joannis Szabłowski
Colonelli Exercituum Rni Succores naturales Ctes et
Actt per Mcum Antonium Szołowski Inscrum Plenitem
MM Rosaliam de Krasinskie primi olim mci Jo
annis Szabłowski Colonelli Exercituum Regni secundi
ad praesens voti Mci Joannis Zakrzewski Pietrancen
ens Consortem alias invicem Conges Actt et Actt per Mcum
Mcum Zakrzewski maritum suo Et Consortis Suae nomine
praeter G. Petrum Rakowski Burgrabium Crens Posto
nens ad autoratum Succorum Szabłowianorum Actt et Conj

Eosdem

Eosdem actt personaliter, Illrem Mcum Andream Bra
toszewski Pincernam Gąbinens et Vice Capitaneum Crens
Gostinens et ad Tribunal Regni ex Palatinatu Ravens
Judicem Deputatum M Xaverium Mikorski ex officio
Adcitt per Gnosum Joannem Szczepkowski Et quoniam
Cancellaria Crens Gostinens Praesens in Termino Dispa
ret Et se Condemnare Permittit, Proinde super Iisdem
Officialibus Ejusdem Cancellariae videlicet Gnosis Laso
cki Przysiedzki Sąchocki totaque Cancellaria Crens
Gostinens permittitur Condemnatio Et quidem quo ad
actoratum Sucorum olim mci Joannis Szablowski
Colonelli Exercituum Regni in Termino per Decretum
ex Remissione suum ad Judm factam incidens appro
bato anteriori Processu lucrum ultimariae fortis fina
lis ac indilatae faciendae Executionis in negotio vero
principali Lucrum Comportationis Protoculi inscriptio
num anni 1761 Idque sub Poena Banitionis ratione
vero Contraventionis Decreto Tribunalis Rni Petricoviens
Seorsiva Banitio quo vero ad actoratum mcorum
Zakrzewskich Congum Dapiferorum Ciechanoviens
Eodem in Termino ex Remissione a Judicio Tribunalitio
Rni Petricoviens ad Judm suum facta incidenti si
militer lucrum Comportationis Protoculi inscriptio
num superius de anno specificatt inductionisque
inscriptionis debitoreae super Summam Quindecem
Millium Florens Pott per olim mcum Joannem Sza
blowski Colonellum Exercituum Regni in rem Consor
tis suae manu propria Subscriptae Decernendarumque
poenarum ex negotio Emergentium Contraventionis
Decreto Tribunalitio Banitio Decernitur ad utrosque
actoratus Evasio Citationis et Causae quae Decer
nis addit et Remittitur eum Comparens vero Cau
sa pseus ad Terminum ex Remissione seu adcitatio
ne incidens Suspenditur et Conservatur Terminus.

Actuatt

2

Inter Mcum Thomam Rosciszewski Pocillatorem Raciąziens. Actt personaliter, Tandem quoniam Illris M. Josephus Stup Palatinus Vitepscens. Dominus et Gnosus Antonius Grabowski Bonorum Lipinskie totiusque Capitaneatus Sanniciens. Commissarius Citt Praesens in Termino Disparent et se Condemnare Permittunt, Proinde super Jisdem ratione non Extraditionis Subditorum Termino Comprehensor et alior Eiusdem termini Contentor permittitur Condemnatio quae decernitur additur Et Remittitur, Actica

Publicatum

Inter Mcum Thomam Rosciszewski Pocillatorem Raciąziens. actt pnter, Tandem quoniam Infideles Marek Jozfowicz Abracham Jakubowicz Wolw Anzelowicz Leman Abrachamowicz Lewek Gutmanowicz nec non Relicta et Succores olim Infidelis Jeiek Szymkowicz [illegible] Szaja Judaei et Mercatores Plocens. totaque Synagoga Judaeorum Plocens. Citti pscens. in Termino Disparent Et se Condemnare Permittunt, Proinde super Jisdem approbato anteriori Processu nec non Solutionis Summae pro qua res Est cum Provisione Contraventionisque Decretis in lucro ultimariae fortis finalis ac indilatae faciendae Executionis permittitur Condemnatio quae Decernitur additur et Remittitur

Publicatum.

Inter G. Joannem Cieszewski Dominum Et Laboriosum Michaelem de Bonis Chomentowo Subditum actt per Eundem Gnosum Cieszewski nomine Personaliter Et Gsum Marcelinum Wołowski Cittum per G. Kocięcki Decidendo Terminum partis actt quoniam Causa Praesens facti sine Inquisitione Decidi nequit, Proinde Judicium dilationem Inquisitionis ad Contentos Termini partis actt dat et Concedit pro Sequens Judicijs decernens T.C. Actica

Actica

Inter Illres Mcos Clementem Nakwaski et Sugenam

de

de Gembarty Conjuges Succamerarios Terrae Vissogr.
Actt et Citt per Eundem Illrem Mcum Succamerarium
suo et Consortis suae nomine Personaliter, Prlem Rndis
simum Felicem Canonicum Cathe Plocen Patruum
et admodum Rndum Ignatium Gsum Lucam Bur
grabium Crenę Plocen Filiastros Cieslinskie Citt et
Actt per G. Lucam Cieslinski suo et Suprascrorum
Patrui Et fratris sui germani nomine Personali
ter seu inscrum Plenipotentem Tum m ad albertum
Josephum in Nakwasino Nakwaski Notarium
Trrem Et Crenę Vissogr Citt et Indicens pbter, Deci
dendo Terminum per Decretum Judicij sui Conser
vatum, Judm sententiat, quatenus Partes De
creto injunctae Communicationis Documentorum
satisfaciant, idque in Instanti Et quoniam in Sa
tisfactionem Sententiae Judicij sui et quidem Illu
strissimus m. Clemens Nakwaski Succamerari
us Terrae Vissogr ad actoratum sui documenta
Propria per Summarium Conscripta revisa Con
frontata per unum ex Judicibus in Copijs Sum
mario Conscripta Parti videlicet G. Lucae Cieslinski
et m alberto Nakwaski Notario Trri et Crenę Vissę
ac e Converso G. Lucas Cieslinski Filiaster suo et Prlis
Rndissimi Felicis Cieslinski Canonici Cathę Plocen
Patrui sui tum et mcus albertus Nakwaski Nota
rius Trris et Crenę Vissę tanquam indicens Suprascro
m Nakwaski Succamerario Terrae Vissogr Docu
menta sua Propria per Summarium Conscripta
revisa et Confrontata et similiter Prout Supra
per Unum Judicem subscra sibi ab invicem Com
municarunt, et prout nullum Documentum Cau
sam psentem Enucleans paenes se habere inferunt,
ad Juramenta se se trahunt, Proinde admissibili
bus adinventis additur mnlis Iisdem ad Pronun

ciendam

Pronunciandam Juramenti Rotham utrum Realiter sibi Documenta Communicarunt, et nihil in Praejudicium Pars Parti caelavit, Praestiterunt, postquam Praestita Juramenta satisfactione Decreto injunctae Communicationis Documentorum adinventa Causam Eandem mente Legis in Judicijs suis ex alternata in Bielsko Caelebranae decidendam habere vult et Declarat, T.C.

Inter Illrmum et Rndissimum Casimirum in Rokitnica Rokitnicki Episcopum Alaliens Suffraganeum et Officialem Gnalem Plocens Archidiaconum Pultovien Canonicum Varsavien actt personaliter, Mcum Adamum Wągrodzki Notarium Trrem et Crens Zakrocimens Citt et cons mcos Moszynskie et Pisarzewskie Conjuges pro Evictione actt personaliter, Judicium quoniam Partes Comparentes nempe tam Illrmus Rndissimus Rokitnicki Suffraganeus Plocens quam mcus Wągrodzki Notarius Trris et Crens Zakrocimens adimplendo nexum Decreti anterioris Judicij sui injunctae Communicationis Documentorum in satisfactionem Eidem tam Documenta sibi abinvicem Communicare, quam Juramenta super realem Communicationem per se Praestanda suscipi offerunt, mcus quoque Wągrodzki Notarius Trris et Crens Zakrocimens in satisfactionem posteriori Decreto Concessae Dilationis majoris testimonium Literale ex quo Causas in Judicijs Trribus Zakrocimens suas attentavit, et Concivium Judicavit, in suo Judicio reponit, Proinde satisfactione Decreto Communicationis majoris adinventa, ad offerentiam partium Earae satisfactionem Decreto injunctae Communicationis, per Easdem Partes pstandam injungit, idque in Instanti Et quoniam Illrmus Rndissimus Rokitnicki Documenta sua per Summarium Conscripta Parti nempe Mco Wągrodzki Communicavit, Eaeque Communicata cum Summario Confrontata Extiterunt, Mcus quoque

Wągrodzki

Wągrodzki Contractum Resignatorium inter se et Eunc
Illrmum Rndissimum Rokitnicki Die 4ta aprilis 1758
Conscrum et Confectum reponit nullumque Documen
tum praeter Eundem Contractum Causam Praesenc Enu
cleans habere infert, et Cognomine Partes utraeque ad
pstande Juramenta super realem Communicationem
se trahunt, Proinde admissibilibus adinventis ad
ditur mnlis Iisdem ad Pronunciandam Juramenti
Rotham, prout realiter sibi Documenta Communi-
carunt, et nihil in Praejudicium Pars Partis Cele
vit, Praestiterunt modo Cui Congruo, postque pstita
Juramenta satisfactione Decreto injunctae Commu
nicationis Documentorum adinventa Causam Eanc
mente Legis in sequenc Judicijs suis ex alternata
in Bielsko Celebranc Decidenc determinat, T.C.
super vero mcis Luca Moszynski et Symphorosa
de Niszczyckie invicem Conjugibus Subdapiferis
Radomienc tum Andrea Pwarzewski et Theresia
idem de Niszczyckie similiter Conjugibus in lu
cro Evictionis ab impedimento Juridico Illrmi
et Rndissimi Casimiri Rokitnicki Episcopi Ala
lienc Suffraganei et Officialis Gnalis Plocenc Scili
cet Summae Quinque millium Florenc Polonc
per Eundem Illrmum et Rndissimum solvi Prae
tensae ad cutoratum mci Adami Wągrodzki
Notarij Trrii et Crcnc Zakrocimenc Permittitur
Condemnatio pro Peragendae Executione
quae additur Decernitur et Remittitur. Publicatio

Inter Illrmum et Rndissimum Casimirum in Rokitnica
Rokitnicki Episcopum Alalienc Suffraganeum et Offi
cialem Gnalem Plocenc Archidiaconum Pultovienc
et Canonicum Varsavienc actt et Citt per mcum
Mathiam Marowiecki ~~[illegible]~~, Rndissimum
Ignatium Peters Praepositum Mniszevienc Ecclesiae

Stupenc

Slupcen Eccleſiæ Commendarium Cłk et ad Perſonaliter
Judicium Citationes Partium utranumque ſibi abmi
cem Edictas, Decidendo Controverſijs motis et au
ditis quoniam Illmus Rndiſſimus Kolitmicki Epi
ſcopus alaliens Suffraganeus Plocens pro Lavatione
Summæ Duorum Millium Quingentorum Florenꝝ
Polonꝝ inſcriptione authꝝ in Cio Plocenſi Jenà
ſecunda Indie Feſti ſanctæ Mariæ magdalenes
anno 1759 per ſe in dem Eccleſiæ Parochialis in
Slupno Villaque Monialium Ordinis Sancti Nor
berti Sitæ in Cenſu annuo per Septem a Centum
quotannis perdendo authe aſſecurate Prlem ad
modum Rndum Petrum Præpoſitum Miniſteriꝝ
Commendarium Eccleſiæ Slupenꝝ Convenit, Idem
vero Prlis admodum Rndus Petrus pro ſoluone
Cenſuu ab Eadem Summa Provenienꝝ ab ultima
quietatione Patenti ſuo cum Termino conꝝ Illmum
Rndiſſimum Kolitmicki inſtituto Concurrit, quocirca
Judicium attentis præmiſſis Legeque hoc in Caſu
Summas Cenſuales Eccleſiaſticas Conſentiens Hæ
rede ſeu inſcribenꝝ locumꝝ Declarante inſiſtendo
inſcriptioni ſupra de actu Expreſſæ ſtatuit, quate
nus Prlis admodum Rndus Ignatius Petrus
Præpoſitus Miniſteriꝝ Commendarius Eccleſiæ Slupenſis
Summam præfatam originalem Duorum millium
Quingentorum Florenꝝ Polonꝝ Currenti in Regno
moneta pro Vigilia Feſti Nativitatis Sancti
Joannis Baptiſtæ in anno Præſenti venturo per Illmum
Rndiſſimum Kolitmicki ſibi ſolvendam Levet
idque pia locatione Eiusdem Summæ in Bo
nis mundi et Libenis ſubſequenꝝ, Jam vero Illu
ſtriſſimus Rndiſſimus Kolitmicki Epiſcopus
alaliens Suffraganeus Plocenſ Cenſum ab Eadem
Summa per Semi quatuor a Centum pro quolibꝫ
anno proveniꝝ ab ultima quietatione retentum

Prlis

Pti admodum Rndo Peters Eodem in Termino Exol
vat, facturae Eaedem Partes Utraeque pmissa sub Pae
na Baonis in Supraexpresso Termino Coram actis
Crenę Plocenę super Parte Contraveniente Publicanae
Circa maonem Luita Paena Septem marcarum Po
lonę parti per Partem compensanda Judicio suo totiq
in Instanti ab utraque Parte sub solito Rigore Pra
xi Juris Solvenda D.P.V. adicatt

Inter G. Marcianum Ciołkowski actt per Gnosum Paulum
Chmielewski Mcum Joannem Lasocki Castelanidam
Conarienę Citt per G. Dominicum Kowalewski G. An
tonium Woźnicki Vice Notarium Crenę Plocenę citt
personaliter, Tandem ob spem iucundae Concordiae
scribunt Partes ad Sequenę T.C.

Inter Gnosos Stanislaum Zochowski et Franciscam de Wolin
skie invicem Conjuges actt et Citt per Gnosum Paulum Zołto
wski Et Gnosos Joannem Zochowski Et Margaretham
Dzierzanowska invicem Conjuges Citt et actt per Eundem
Gnosum Zochowski maritum suo et Consotis suae nomine
personaliter, Gnosum Laurentium Wolinski Citt per Gsum
Paulum Chmielewski Judicium decidendo edcitationes
Partium utrarumque sibi ab invicem Editas Controversi
is Partium Exauditis, quoniam anteriis Decretum
injunctae Condescensionis inter Partes infrascriptas Feria
Secunda post Dominicam Rogationum Proxima
scilicet Die Decima tertia mensis maij ao Dni 1776
in Bielsko Prolato suum non est sortitum Effectum
Proinde in Ordine Executionis Ejusdem Decreti ne
cessariam Esse Condescensionem in fundum Bonorum
Wolka Judicij sui aut Gsorum Camerariorum Trium
Plocenę Captato tempore Facta tempestiva avisatione
Conducendorum adinvenit, quod Judicium sive offici
um Camerariale unius ubi Duo Duorum ubi Tres
absentia non obstante mutuo Partium Sumptu Conde
scensurum ante Omnia Comportationem Documentor
pria Comprobatione Juratoria demandabit, Decretum

anteriis

anterius in toto Exequetur Partesque in Omnibus Et Singulis Praetensionibus pro Exigentia Legis Justitiae Terminorum ac Documentorum anteriorum et modernorum Decidet disjudicabit Cujus Decisioni Partes parere et acquiescere sub Poena Banitionis illo in Termino Condescensionis super Parte Contraveniens publicanda tenebuntur Quita Poena Septem marcarum Polonicarum Parti per Partem Compensanda Judicio suo totidem in Instanti Praxi Juris Solvenda pro quo Condescensionis termino Partes quos voluerint Et negotium Poposcerit, adeitent adeitandi sub Rigore quo supra Comparere Et Judicatum Pati tenebuntur D.P. V.

Inter Gnosum Ignatium Wenda Camerarium Granicialem Plocensem actum pnter, Et Wlcum Hippolitum Dobrski Citum per G. Joannem Szczepkowski Judicium uti in Causa simplicis debiti amputata Dilatione majoris per Comparens a G. Dobrski affectata talibus in Causis Lege abrogata Partibus experiri mandat, in Experimento licet quidem Comparens a Gso Hippolito Dobrski ab inscra ~~inscriptione~~ Comparitione Ejusdem recedit, cum vero in Causa psens Simplicis Debiti binis Condemnationibus Prima quidem Feria Secunda post Fm S. Michaelis archangeli die 30 7bris ao 1776 altera vero Feria Secunda post Dominicam Rogationum Die 5ta maij ao 1777 ex Parte Praesentanej actum utrisque in Plocko in Judicijs suis super Eodem G. Dobrski obtentis mente Legis plenarie Convictus Esse Probatur Proinde Judicium in Contumacia Ejusque G. Dobrski Parti actum negotium inducere mandat, in Inductione Terminum Ejusdem Partis actum per anterius Decretum Judicij sui Conservatum decidendo, insistendo Scriptum manuali per pfatum G. Hippolitum Dobrski in Kamiona Die 20 Julij ao 1775 in rem actum super Summam Ducentorum Septuaginta Trium aureorum Nummorum Et florenorum Sex Pott dato, statuit, Judicium quatenus Idem Gnosus Hippolitus Dobrski Citum ptactam Summam ad scriptum pmissum Contractam pcessuque Evictam una cum pvisione ab Eadem Summa a Data Scripti ad Terminum infrasolutioni pfixum pveniens

per

Quinqué a Centum quotannis Computanda pro Vigilia
Festi Natis S. Joannis Baptistæ in anno Presenti medens
coram officio et actis Cren Plocens sub Pœna Banitæ mis in
Casu Contraventionis circa macinum faciens Publicanes
ad manus mei Wenda act solvat et Realiter Enumeret
luita pœna Trium marcarum Polonz Parti cum Summa
Eodem Judicio suo totiq in instanti sub solito Rigore
prasi Juris Solvenda in Sublationem quoqué Prius
Condemnationum superius de actu Expressarum solved
Jelem meis Dobrski Cit pro qualibet Eadem Conde
mnatione per pœnam Duplicem quatuor Decem marcar
mo Wenda act pro Termino et sub Rigore supra
scripto Judicis suo per medium in Instanti sub Sem
piso Rigore ex Regestro Pœnalium extendendo Dps.

Inter D. Mathiam Jarcewski act et Cit Personaliter, et Pnosum
Adamum molski et Evam Crachowska invicem Conjges
et Cunegondam Crachowska Virginem Immupt act et act
per Eunz D. molski suo et Contu Suæ ac Pnosa Cunegondæ
Crachowska Virginis Immupt nomine Personaliter Judi
cium Deducendo Pnos Partium utrarumq Controversij
Partium Exactitudo licet quidq D. Mathias Jarcewski
olim D. Joannis Filius actor vero Pnosorum Petri Jarce
wski et Catharinæ Mniszewska Conjugum Repos approba
tionem Donationis coram actis Cren Plocenz Feria Tertia
ipso Die Festi Scapulani Beatissimæ V. Mariæ scilicet
die 26ta mensis Julij anno 1775mo per act D. Jacobum
Mniszewski in rem D. Joannis Jarcewski medem Com
parenz Parentem super Sortibus in Bonis mis Sewo
murata Klaczkowo Biallobrzegi Et Prgcemé ex asse
dis avunculari ac etiam in vim Suppeditationis ad
scripta acta et annota Resignitæ suæ in Judicio Con
cludit, et Exposit, cum tamen Pars adversa videlicet
Pnosi Adamus molski et Eva de Crachowskie invicem
Conjuges tum Cunegonda Crachowska Virgo Immupta
post sterilia fata olim Pnosi Jacobi Mniszewskie
cognoscenz æquales Consuetudines in fundamento macinis
coram Eisdem actis Cren Plocenz Feria data post Do
minicam Reminiscere Lucidum scilicet Die 20 mensis

mart

Martij Aõ 1772 per Eundem P. Jacobum Miszewski Reco
gnoscens de nullitate Suprascriptae donationis uti Ex nullo
dato et accepto et cum alienatione aliorum Consuccorum
non nisi pro solo victu et amictu ad sera fata declaratis
et non pstitis Emunctive Recognitae factae, Cassationem
Ejusdem donationis Concludunt, et Efflagitant, Conde
scensionem restitutis ad Jus naturae Succoribus ad Sor
tes pfatas conditionate resignatas injungendam Ex
poscunt, quo circa Judicium Succurendo Juri naturae non
modo maõne Suprascra Reclamatam verum et cum
ab alienatione radicalis substantiae a Caeteris Consuc
coribus ex nulloque dato et accepto subsecutam mente
Legis insubsistibilem Cassat, Omnesque Succores Ejusd
olim Gnosi Jacobi Miszewski ad Jus naturae restitu
it, in Ordine vero Exdivisionis Substantiae tam mobi
lis quam Immobilis fatis olim Gnosi Jacobi Misze
wski steriliter vita functi Derelictae aliorumque
infrascriptorum peragendorum necessariam Esse Conde
scensionem in fundum Bonor seu Sortium Klaczkowo
principalia et aliorum Cum transferenda Jurisdictione
de Sortibus ad Sortes Judicij sui aut Gnosor Camera
riorum Trium Plocens Captato tempore Facta tempe
stive avisatione Conducendorum adinvenit, quod Ju
dicium sive Offm Camerariale aut mcus Judex sive
Camerarius mutuo Partium Sumptu Condescensuri
ante omnia Compostationem Documentorum Substan
tiam Ejusdem Gnosi Jacobi Miszewski Enucleantium
per partes utrasque praevia realis Compostationis
Comprobatione Juratoria demandabit, quibus Com
portatis onera Substantiam Eandem afficientia co
gnitis et resolutis quibusvis dubijs intervenientijs
et transactionibus liquidabit, de proventibus Bo
norum Eorundem per quemnam percepti fuerant,
tam post fata olim Gnosi Jacobi Miszewski quam ante
inquiret investigabit, et Eadem pro re cuius intererit adjudi
cabit, inquisitiones ubi necesse fuerit Expediet, Juramenta
a quo intererit Excipiet, Substantiam Eandem inter Succores
Solita Praxi Exdividet, Onera applicabit, Bonificaonem
et Compensationem quae et quanta Cui apparuerit, iusteq
debebitur praestanda injunget, partesque in Omnibus Et
Suprascram donationem,

Singulis

Singulis Pretensionibus mihil intactum Et irresolutum Relin
quendo pro Exigentia Legis Justitiæ documentor ac Termi
norum finaliter decidet dijudicabit, ac moderabitur Cujus
decisioni Partes Parere et acquiescere sub Pœna Banitio
nis in Termino super Parte Contravenienz Publicanda tene
buntur Tuita Pœna Septem Marcar Polonz parti per Partem
Compensanda Judicio suo totidem in Instanti Prasi Jpsis
solvenda pro quo Condescensionis Termino Partes quos volue
rint et negotium Exposcent adcitent Edictandi sub Requi
re quo supra Comparere et Judicatum Pati tenebuntz D P.

Inter P. Alexium Mierzeynski actt per Jnosum melchiorem mierzeyn
ski Filium Jnscum Plentem et Jnosum Antonium Korto
wski Citt personaliter, Et Jnosos Laurentium et Hedvigim
de Chyczewskie Jniciem Conjges Jdziarskie Citt et Jncleczg
Et quidem Consortem in capsia manti personaliter, Judm
decidendo Terminum Partis actt conz Jnosum Antonium
Kortowski suum ad Judicium Edictum et coram actis Pcng
Bobrouiczg Feria Secunda prædie Festi Sanctorum Trium Re
gum scilicet Die 8ta mensis Januarij Ao presenz 1778 per
M.R.P. michaelem Lubowiecki de Kempino authum et Ju
ratum conz Partem Citt ad Bona Chocian Exportando
Recognitum Controversijs Eadem Partium Evadictis Te
nen Partem actt mente Decreti Judicij sui Feria Secunda
post Dominicam Rogationum Proxima scilicet Die 13
mensis maij Ao 1776 inter Partes Eadem in Bielsko
prolati satisfacere Eidem Decreto in Puncto adcitationis
Jnosæ de Chyczewskie P. Laurentij Jdziarski Consortis ctt
Jnosi alberti Chyczewski Filij idque in Instanti Judm
Censet, Et quoniam in satisfactionem Sententiæ Judicij
sui Jnosus alexius mierzeynski conz Jnosos Laurentium
Jdziarski Et Hedvigim Chyczewska Conjuges Copiam
adcitationis sub data Feria Secunda ante Fm Sanctor
Trium Regum anno Presenti in ~~Bielsko~~ Plocko per
M.R.P. Leonem Pagowski de Zielona authum Et
Juratum ad Bona Popatki Edicti Reponit, adcitati
comparitionem inscribunt, Proinde satisfactione in Bre
missis adinventa Partibus Esperiri mandat in Espe
rimento ulterioribus Partium Controversijs Evadictis
quandoquidz Judicio suo probatum est, attestato

Scripto Certo

Scripto manuali sub Data die 6ta augusti anno 1746 p Illrmum et Rndissimum Martinum Chycewski Canicorum Cathz Vladislavien olim Pnōsi Alberti Chycewski filium Vladislavice datuato quod Summa Mille Tynz per P. Antonium Kozlowski ad ōx P. albertu Chycewski Parente Ejus Contracta per P. Alexium miączyński Dig P. alberto Chycewski Parente Ejus Bonificata cautierit Scriptum manuale ad rehabitionem Summe Ejusdem et vindicacionem P. antonio Kozlowski p fato P. Alexio miączyński moderno acti ad quod pro Solutione Summe p̄missa suo in Judicio agit est Et traditum P. ōō Laurentius Zdzyński et Hedvigis Chycewska Conjuges tanquam Successores Chycewscyani pro Termino p̄scrz adhibitati ut subscripti Ejusdem Pātis Rndissimi martini Chycewski Canonici Cathz Vladislavienz fratris sui germani dilo curentia ad p̄missam Summam ex Jure nature sibi competit iudicii aliter recedunt, Competentiam actoratus et actionis P. Alexio Miączyński Socero suo agnoscunt, proinde Judm competenti Ejusq acta adinventa sententiat, quatenus insistendo Scripto manuali de Data Ejus die Secunda Julij ao 1758 in Lakrcewo per Rumq P. antonium Kozlowski in rem Pnōsi alberti Chycewski super Summam mille Tynz data manuppria Ejusq P. Kozlowski subscro in quo Scripto Securiva sub appendicis Summam p̄fatam Pnōsi alexij Miączynski Ese ppriam agnito altedictus Pnōs Antonius Kozlowski suprafatam Summam mille Tynz moneta in Regno Currenti una cum pensione per duinquē a Pentum Computando Salvis quietationibus decisa pensionibus in Termino mfrascripto reproducenda et per partem ad p̄tandū in et pro vigilia Festi Natūs S. Joannis Baptae in anno p̄scrz incidenti Coram actis Curiz Plocenz sub pena Banitionis in Casu Contraventionis circa macinem faciendā publicanda ad manus P. alexij miączyński suē Ejusdem speciali Plenipotentis solvat et Realiter Enumeret Quia pena septem marcar Pōlk Partī in Termino Solutionis p̄fixo et sub rigore Eodem Judicio suo per medium Solita prassi solvenda, in Sublacionem vero Binarum in Condemnatorum unius Senā Secunda post Dm Jubilatee ao 1765 alterius Senā Secunda post Dominicam invocavit, Quadam proxima Scilicet Die 10 mensis martij ao 1743 ultrāq in officio Curiz Plocenz ex instantia acti super Eodem P. antonio Kozlowski obtentarum, Judm decernit, quatenus Jdem P. antonius Kozlowski pro quaquē Earundem tandempanarum per penam duplicem Quatuordecem marcar Pōlk Partī in Termino quo supra Judicio suo medium instanti sub Rigore ex Regestro penalium Extendendo illq solvat et realiter Enumeret D.P.V.

Inter Gnosos Sachocki et marianna Miszewska minicum Congos Ivam et Juli
anna Borawskie minorennes acti per Lundem Sachocki suo et Con
sortis suae actis Borawskich Consortis Sororinarum nomine pnter Et
M. Sigismundum Lasocki Tribunum Sieprcenz acti per Mathesum
Krzyzanowski inserum Plentem, Et P. Nicolaum Rosciszewski acti
per Lundem Judicium decidendo Terminum Ltis acti suum ad Ju
dicium Editum Controversijs Ltium utrarumque Exauditis Cau
sam psenz Lora Gnosorum Sachockich Et Borawskich ad termi
num Condescensionis in Fundum Bonorum Miszewo murata pro
Judicium suum designat remittit remittitque psenz suos Judi
cij officium Cameriale per partes lasq Conducendus vel Condu
cendos reproductionem Jurium vigore quorum Sortis Certe Posse
sjoni Pars Citta insistit pria Comprobatione Juratoria deman
dabit, levationem Summae quae et quanta in vim Exemptio
nis appparuerit et pro re Cujus competierit, Demandabit, Pre
tensiones fundi Bonificationem si juste debebunt demandabit
et Partes Easdem in Omnibus et Singulis Pretensionibus ni
hil intactum et irresolutum relinquendo pro Exigentia Legis
Justitiae Documenter ac Terminor Finaliter Deudet et Di
judicabit Cujus Decisioni Partes parere et aquiescere sub
pena Bantnis illo in Termino Condescensionis super
parte Contravenienz publicandae debebunt, ac tenebuntz Lata
pena Septem marcar Pctis Partis per Partem Compensanda
Judicio suo totae in Instanti Fraii Juris Exigenda pro quo
Condescensionis Termino Partes quos voluerint et negotium pro
posserit, adesse vocitandi Comparere et Judicatum Pati
sub rigore quo Supra Debebunt ac tenebuntz D.P.S.

Inter Gnosos Joannem Zollowski et Cunegondim de Kzsickie minicum Congos
Valentinum Parentem matrigam et Thecelam Virgines Inmpas
Malisewskie acti per Easdem Zollowski et Malisewski suis et
Copraesorum acti nomine pntis Et P. Adamum Kzsicki Cit pnter
P. Ludovicum Kzsicki Cit pnter Judicium decidendo Terminum
Partis acti Controversijs Ltium Exauditis Sententiat quate
nus Partes psenz in Causa Documenta Abinicem Lata
per Senum Legis per Sequenz Judicior suor Cadentia ac alternata
in Bielsko Celebranz sub Succubitione in Causa Commu
nicent &c.

Inter P. Ludovicum Kzsicki acti pnter Et Gnosos Adamum Kzsicki et Agne
them de Zabickie minicem Congos Cit et Inducnz per maritum
suo et Consortis suae nomine pntes Judicium decidendo ad cita
tionem partis acti Suum ad Judm Editam Controversijs Ltium
Exauditis quoniam anterius Decretum injunctae Condescensio
nis Judicij sui Feria Secunda post Fm S. Michaelis archangeli
scilicet die 30 mensis 7bris Ao 1776 in Bielsko inter Partes
Easq platarum suum non est sortitum effectum pro Cujus

melioratione

meliorationē nulla Cas adpiens agit, Proinde in Ordine Executionis Causę ne
cessariam Sue denuo Condescensionem Judicij sui aut Sor Camerarior Ipsum Pl
in Fundum Bonorum Rudavo Capitato tempore facta timpestiva ad
satione Conducendor. adinvenit, qui aut unus Eorum Condescensionē ante
Omnia Comportationem Documentor Substantiam olim S. Bartholomej
Yrieki satis derelictam Inucleantium pria per Cartes Comprobatus
Juratoria injunget, Decretum anteriùs initato Sequetur Cautio
in Omnibus et Singulis pretensionibus inhil intactum et mes
latum relinquendo pro Exigentia Legis Justitiæ Terminor ac Doc
mentorum, decidet dirijudiabit et moderabitur Cujus decisionis Ar
tes utrąque Parere Judicatum Pati sub Pena Paritis nis illis in
Termino Condescensionis super Carta Contravenienz Publicanda
debebunt ac tenebuntur Quila Pena Septem marcar Polonę Carta
per Cartem Compendenda Judicio suo totiez pravi Juris Solvendas
pro quo Condescensionis Termino Cartes quos voluerint et negotium
proposierit ad citent ad citandi Comparere sub Solito Rigore D.P.C.

Inosos Josephum Sachocki et Mariannam Miszewska invicem Condes
acti et Ctr per Maritum suo et Consortis Sue nmi pctor Et Infidelem Juda
um Jakob actr et Ctr personaliter M. Sigis mundum Lasocki Tribunum
Siepnenz Et S. Josephum Labochlicki Ctm et actr pctor, per Lunez S. Labochli
cki suo et mi Tribuni Siepnenz nomine pctor Sue Cam et Amam
Borawskie minorennes Ctr per Lunez S. Sachocki, Judicium Quit Sui
Sachoccy actoratum conz se a meo Lasocki institutū sclorsive deri
denez et ad inferiorem inscriptionem Cujs reciendum Cuposcunt,
cum autem Decretum officij Crenz Plocenz facies hic in Causa
ad suum Judicium Remissibris actoratus Cosse utrosque in
Una Cademque Causa institutū Esse agnovit, a quo Decreto non
appellatum nec conz Jdem actio demonstratur Proinde Com
binatis Cartium Cartez actoratibus Experimentum Cjus Cartimen
tum Idem injungit, Moverunt Psi Sachoccy et Infidelis Judeus
ad Judicia Tribunalitia Cui Petricovienz, non admissa protestat
Judicium cum Carte reprotestatur, In experimento Resolvendo
Remissionem ab officio Crenz Plocenz Judiciali suum ad Judi
cium facta in Controversijs Cui utrarumque inductis
Ex audibilis Judicium quoniam Cartes Et quidem Psi Sachoccy
cum Infidelis Judeus Tabernator miscrienz in tuitu Violen
tiez Judeo, Ligna Excliviorica Sylvæ Bonorum Cozez ve
chenti peragere objecta conz m. Lasocki et alios, iam
vero Idem meus Lasocki pro Comportatione Excliviso
num Borranum vigore quorum sua Divisoria in hisce
Bonis Inosi Sachoccij habere ptendunt, resolutio neq
Eorum cui injungenda ante Ordine Excliviorum Conde
scensione nec non obiecta Excisione Borranum suarum
conz Eosdem Inosos Sachockie ac alijs Termino Sibi
ab invicem institutū agunt, quo Circa Judicium Su

expensa

suspensa resolutione totius negotij Ejusdem Ordine in
frascriptorum Peragendorum necessariam Esse Conde
scensionem Judicij sui aut Gnosorum Camerariorum ad fun
dum Bonorum Missivo murata praevia tempestive fa
cienda avisatione mutuo Partium Sumptu Conducendor
adinvenit quod Judicium aut Unus mcus Judex seu Gsus
Camerarius Conducendus Condescensurus ante Omnia
Comportationem Exdivisionum et quorumvis Documen
torum Causam psentem Enucleantium super Partes
seu quem intererit pstandam praevia subsequenda
realis Comportationis Comprobatione injuget, Dubia
quaevis resolvet et agnoscet de Subsecuta vel ne Exdi
visione Borrarum Bonorum Eorum ad Sortes Ptium
spectans inquiret Borras Easdem revidebit, et quod si
Exdivisio Eadem non subsecuta fuerit, Eandem Perfi
ciet et Sortes Partium distinguet, de violentijs Da
mnis et Injurijs partium Investigabit, inquisitiones
Juratorias expediet, Juramenta a quo debebitur Exci
piet, Bonificationem et Compensationem Omnimo
dam Cui et a quo debebitur assignabit, poenas super
quo intererit pro qualitate demeriti irrogabit in Omnibus q
ptium ptensionibus et intervenientijs satisfactionem sententia
bit, Terminos pfiget rigores annectet Causam que Eandem pro
Exigentia Legis Justitiae Documentorum et Terminorum Ptium
utrarumque decidet disjudicabit et moderabitur Cujus vel
quorum decisioni Partes Eadem parere Judicatum pati et ac
quiescere sub Poena Baonis illo i Termino Condescensio
nis super Parte Contraveniente publicanda Debebunt
et tenebuntur Licita poena Septem marcarum Polone
Parti per Partem Compensanda Judicio suo totidem
in Instanti sub solito rigore ab utraque parte pra
xi Juris solvenda pro quo Condescensionis Termino
partes quos voluerint, et negotium psens poposce
rit adcitent adcitandi sub rigore quo supra Com
parere obstringuntur D.P.V.

Continuatio actus

Inter S. Jacobum Zdzieborski Actorem pnt. et SS. Josephum Parentem Simonem Thomam et Lucam Filios Lisowskie Cittos per S. Lucam Lisowski suo Parentis ac Fratrum suor. omne pnt. Judicium Citationem Partis Actoreae cum Partem Cittam editam decidendo Controversijs inductis Exauditis in Causa Praesenti uti inveterata Necessariam esse Communicationem Documentorum per Partes utrasq. Praesequenti Judicior. suor. Cadentia ex alternata in Bilsko celebranda ad Praescriptum Legis Praestandam adinvenit &c.

Inter M. Petrum Cieszewski Vexilliferidam Halicien. Actorem pnt. Judicium Licet quidem S. Josephus Koskowski Citatus praesenti in Termino non Comparet, Cum tamen Summario Processu nempe Trinis Condemnationibus Prima quidem in Castro Plocen. in Ternis Quaretar. Fra 2da pridie Festi Visitationis S. V. Mariae Die prima Julij Anno 1776to. Altera post Subsecutum Decretum Remissionis Causae Praesentis ab Eod. Officio Castren. Plocen. suum ad Judicium factae in Bilsko Fra 2da ante Fm. Sae Agnetis Vet. M. Die Vigesima Januarij 3tia deniq. in Plocko Fra 2da post Dcam Rogationum Die 5ta Maij in Lucro ultimariae fortis Generalis faciendae Executionis his utrisq. in Judicijs suis Anno proxime elabso 1777mo ex Pte Actoris super Eod. Gso Josepho Koskowski dicto Dziedzic hac in Causa Obtentis plenario Convictus esse deducitur Proinde Judicium attenta Eadem Convictione Parti Actoreae in Contumaciam Ejusd. Gsi Koskowski citati Negotium inducere Mandat in inductione Cujus Adcitationem Partis Actoreae suum ad Judicium editam decidendo Insistendo

Scriptis

Scriptis manualibus binis primo quidem Die Trigesima
Januarij super Summam Quinque Aureorum Nummorum
alteri Die Vigesima Quarta Octobris super Summam
Duodecem Aureorum Nummorum utrisque in Mecignino
Anno 1774to per G. Koskowski Cittum in rem Actoris
datis. Statuit Quatenus Jac. Gsus Josephus Koskowski
Cittus praetactas Summas primam Quinque alte-
ram Duodecem Aureorum Nummorum Scriptis assecuratas
Processuque evictas pro Vigilia Festi Nattis S. Joan-
nis Bta in Anno praesenti incidenti coram Officio et
Actis Castrensibus Plocensibus sub Poena Banitionis in Ca-
su Contraventionis circa Maffnem faciendam
publicanda ad Manus Mci Petri Cieszewski Acto-
ris citra provisionem uti Scriptis non Cautam solvat
et realiter enumeret Luita Poena Trium Marcarum
Polonicarum Parti Actoreae cum Summa sub Rigore Eodem
Judicio suo totiusque in Instanti sub solito Rigore praxi
praxi Juris solvenda In Sublationem quoque Con-
demnationum superius de Actibus expressarum
Trinarum pro quaque Earum attenta par
vitate Negotij pe Poenam Simplicem
Quatuordecem Marcarum Polonica-
lium Parti Actoreae pro Termino So-
lutioni Summarum designato.
Judicio vero suo per medium in
Instanti sub Seorsivo Rigore Poenae
Banitionis ex Regestro Poenalium
extendendo Idem Citatus exolvat
Decreti Praesentis Vigore.

Inter S. Joannem Zyleński Burgrabium Castrensem Gostinensem Acto pntr et Gsos Antonium Kosłowski et Hedvigim de Pintowskie invicem Conjuges Citatos per Maritum suo et Cntis suae nne pntr. Judicium Citationem Partis Actoreae conc Ptem Cito editam decidendo Controversijs Partium utrarumq inductis exauditis Licet quidem Gnosus Zyleński Actor pro refusione Summae Duorum Millium Centum Sexaginta Florenorum Polonorum per se in Triennalem Tenutam Sortium Bonorum Lysakowa circa Contractum Triennalis Tenutae Die 16ta Junij Anno 1775to confectum Gsus Kozłowskim Citatis expositae Eosq Citatos ~~conve~~ ~~nit~~ ex re non de integro perceptae ex Tenuta Bonorum sibi dimissorum Ejusq Summae Convenit calculum Autem per se pstandum ex perceptis proventibus Offert Eoq intuitu ac ex re aliarum Fundi Ptensionum Termino suo Comprehensarum Condescensionem ad pfata Bona Tenutae suae subjecta assignandam exposcit. Cum autem Constitutio Anni 1775ti bonificationem ~~non~~ Summarum in Contractibus ~~in~~ Tenutarijs pro Tenuta Constitutarum sub ullo ptextu ab haerede denegat nonnisi ex Cautis in Contractu Casibus Eandem pcavit. Proinde Judicium Non posse Eunq Actorem tam Summae in Tenutam expositae a Citatis quam pstandum per se Calculum praetendere sententiat Quo vero ad Objectam p Eunq G Zyleński non adimpletionem per Citatos nonnullorum punctorum Contractus et aliarum ptensionum Manifestationibus et Termino Actoris comprehensarum siquidem Causa Eadq sine Condescensione decidi nequit Proinde Necessariam Esse Eo intuitu Condescensionem Judicij sui aut Gsorum Camerariorum Terium Plocensem ad Fundum Bonorum praemissorum Lysakowo Captato Tempore pvia

"Cautos per Contractum Casus ac

E Gsus autem Zylenski ad Maffnem hoc in negotio post Vallatam Eandem Constitutionem per se factam agit.

avisatione

Avisatione Tempestive facienda mutuo Partium Sum
ptu Conducendorum adinvenit Quod Judicium aut
Unus Mcus Judex vel G Camerarius conducendus
Condescensurus de non adimpletione quorumvis pun
ctorum Contractus Tenutarij alijsq Ptensionibus
per Partem Actoream ad Partem Citatam habere
Objectis inquiret investigabit, Inquisitiones Eo nomi-
ne juratorias expediet juramenta a quo debebuntur
excipiet Bonificationem cui et a quo debebitur assigna
bit Causamq Eandem in Cunctis Ptensionibus ad Contenta
Manifestationum et Termini pro exigentia Legis ju-
stitiae finaliter decidet dis judicabit et moderabi-
tur Cujus vel quorum Decisioni Partes parere judi
catum pati et acquiescere sub Poena Banitionis
illo in Termino Condescensionis per Judicium vel
Officium Cameraniale condescensurum designan-
do super Parte Contraveniente publicanda de
bebunt et Tenebuntur Luita Poena Septem Mar-
carum Polonicalium Parti per Partem Compen-
sanda Judicio suo totiq in instanti ab utraq Parte
sub Solito Rigore praxi juris Solvenda D P V.

Inter G Eleonoram de Dzierzanowskie olim G Lau-
rentij Gawarecki Vicepalatinidae Vissogrodiensis
Relictam Cntem Viduam Actricem et Citatam per G Jose
phum Gawarecki Filium ac Inscriptum Plntem
Gsam Margaretham G. Joannis Zochowski
Hervigim Mci Joannis Duczyminski Suppae
Salinariae Plocensis Notarij Cntes sorores Germa-
nas Dzierzanowskie Earumq Maritos Actri-
ces et Citatas per G Paulum Zoltowski Inscrum
Plntem et Mcos Mathiam ac Michaelem Dzier-
zanowskie Pincernidas Vinicensis Citatos et Acto
pntr Judicium Citationes Partium utrarumq Suum
ad Judicium editas decidendo Controversijs indu-
ctis Exauditis Combinatis Partium actoratibus uti
in Causa inveterata Necessariam esse Communica

tionem

tionem Documentorum per Partes utrasq sibi ab in
vicem ad Praescriptum Legis praestandam pro se-
quenti Judiciorum suorum Cadentia ex alternata
in Bilsko celebranda censet Termino Conser
vato.

Inter Gnos Josephum Michaelem Paulum Ambro
sium Joannem et Andream Dłużniewskie An-
tonium et Albertum Bełkowskie Franciscum
et Lucam Goszczynskie Wincentium Leszczyn-
ski Nicolaum Cywienski Joannem Wieluński
Dominicum Patruum Jacobum Albertum et
Joannem Filiastros Karwowskie Joannem
Łukowski Valentinum Ostrzykowski Br Dłu-
żniewo Parwa haeredes et Possessores actores et Cta
per Gnos Josephum et Michaelem Dłużniewskie
suis et Eorunq haeredum et Possessorum nnis pntr
et Mcum Theodorum Sokolnicki Tribunidum
Plocens Citatum et actorem per G. Dominicum
Kowalewski Inscrum Pltem ~~Inscrum~~ Judicium
Citationes Partium utrarumq sibi ab invicem edi
tas decidendo Controversijs inductis Exauditis
Quoniam Causa Praesens respectu Controversiae Fun
dorum inter Bona Sokolniki et Dłużniewo in Conti
guitate secum existentium dissimilitudinisq Eo-
rundem promovetur Pro in Judicium "affectantibus Partibus" Eandem Allen-
teq Legis ad Officium Campestre Pltus Praesentis
Judicandam Remittit pro Terminoq per Innote-
scensiales Officij Campestris designando Necessa
riam esse Condescensionem Judicij sui aut Gnoso
rum Camerariorum ad Fundum Praeinsertorum
Bonorum mutuo Partium Sumptu Conducendorum
adinvenit Quod Judicium aut unus Mcus Ju-
dex sive Gnosus Camerarius conducendus Conde
scensuris de Praetensionibus Partium Violentijs
Damnis et injurijs ~~idq~~ Inquiret Investigabit In-
post Determinatam per Offum Campestre Causam
Granicialem

quisitiones

Juratorias sinecessitas postulaveri expediet juramenta si Oportuna videbuntur excipiet bonificationem Omnimodam Cui et a quo debebitur praestandam assignabit Poenas super quo interent irrogabit Terminos praefiget Rigores annectet Partes in Omnibus Circumstantijs pro exentia Legis justitiae Manifestationum et Terminorum finaliter decidet disjudicabit et moderabitur Cujus vel Quorum Decisioni Partes utraq parere judicatum pati et acquiescere ~~debe~~ sub Poena Banitionis illo in Termino Condescensionis super Parte Contraveniente publicanda debebunt Quita Poena Septem Marcarum Polonicalium Parti per Partem Compensanda Judicio suo totiq in Instanti sub Solito rigire praxi Juris Solvenda Pro quo Condescensionis Termino Partes quos voluerint et Negotium praesens poposcerit adcitent adcitandi cum facultate instituendi reciprocorum suorum Actoratuum si voluerint comparere et judicatum pati tenebuntur DPV.

Acticatt

Inter Mcum Nicolaum Suminski Supparium Terne Dobrinensis Actorem per Gnosum Paulum Zołtowski Inscriptum Plenipotentem: et quoniam Gsus Laurentius Sokolnicki Burgrabius Castrensis Plocensis Citatus praesenti in Termino disparet et se Condemnare permittit, proinde Super eodem ratione Comportationis Trium exemplarium status Bonorum Leszczyna Cmethonum vigore literarum à Sa Regia Matte emanatarum conscribi in Fundo reliqui, et ad acta porrigi, debitorum contraventionisq Decro Judicij sui ac decernendae Poenalitatis permittit, Condemnatio Quae decernitur additur et Remittitur. Publicatum.

Acticatt

Inter Gnosum Thomam Krośnicki Actorem pnter: Gnosos Paulum Dłużniewski et Barbaram de Brudzińskie Primi olim Gnosi Casimiri Komoński ad presens voti Secundi Invicem Conjuges Citt p Gnosum Paulum Zołtowski: Judicium Citationem Partis actoreæ contra Partem Citatam editam decidendo, Controversijs utrarumq Partium inductis ex auditis, Quoniam ex reproductis suo in Judicio per Partes Documentis Liquet, olim Gnosum Gasparum Kraszewski olim Stanislai Filium sortis in Bonis Zdziar Gąszewski hæredem Contractu Obligatorio inter se ab una; et Gnosam Barbaram de Brudzińskie Gnosi Casimiri Komoński protunc Consortem in Zdziar Die 2tma Julij Anno 1751mo confecto # sortem suam hæreditariam in Bonis Zdziar Gąsewski in Summa Quingentorum Quadraginta Trium Tynphonę et Sextarij unius Obligasse et in Possessionem Dimisisse, ac post Gnosos Casiminum et Vicentium Kraszewskie Fratres inter se Germanos ptati ott G. Gaspari filios tam Contractu Resignatorio inter se ab una; et Gsum Thomam Krośnicki modernum Actorem Parte ab altera in Płocko Die 3tia Julij Anno elabso 1777mo Confecto, quam authentica Donatione coram eisæ actis Castrensibus Plocenę Feria 5ta in Crastino Festi Visitationis Gloriosissimæ Virginis Mariæ Die 3tia Julij Anno eoæ subsecuta hanc Sortem obligatam prefato Gnoso Krośnicki actori moderno resignasse et ad eximendum per Contractum resignatorium porrexisse pro Cujus exemptione Idem actor Partem Contra Cittam ad presens agit, quocirca exemptibili eaæ Sorte adinventa decernit Judicium, quatenus Gsi Dłużniewscy Citti supra mentionatam Summam Quingentorum Quadraginta Trium Tynę Sextarij unius, in exemptionem Sortis prefactæ consortem Citatam respicientem ~~pro Vigi~~ in et p Feria Secunda post Dominicam Oculi Quadragesimalem Anno Presenti Incidenti per Gsum Krośnicki Actt sibi Solvendam coram Officio et actis Castrenę Plocenę sub Pœna Banonis Circa Manionem faciendam in casu Contraventionis Publicanda Pvia Summæ episæ uti muliebris Subsequenda Locatione levent, de Levata Quietent, Sortem vero eanæ Sibi Obligatam post levatam Summam in una

ac Inscriptione Obligatt coram Actis Crenę Plocenę Sabbo in Vigilia Festi S. Jacobi Apli Ao 1751. p eunæ Olim G. Gaspar Kraszewski in Personam pfatæ G. Barbaræ de Brudzińskie protunc Komońska recognita eiæ modernæ Cittæ

Septimanæ

Septimana cum inseminatione Hiemali ad Sulcos Octuaginta Uno Stadio, juxta resonantiam Contractus eiae actoris Dimittant, sub seorsiva Poena Banitionis in Casu nondimissionis in una Septimana post ~~Terminum~~ Levationi ~~Praefixum~~, Summam Coram eisae actis in Casu contraventionis publicanae Luita Poena Trium Mar. Polone Parti actoreae in Termino Levationis Summae praefixo sub Rigore eoae Judicio suo totiae in instanti sub seorsivo rigore pereosae Citt praxi Juris Solvenda D.P.V. In Praesentia Duor Nobilium ac Ministerialis

Inter Gsum Valentinum Zołtowski Bl Plocen Actt pnler: et Gsum Josephum Zołtowski Citt plter: ad objectas alatere Condemnationes Binas Primam in Cro Plocen Tra 2. pt Dcam Judico Quadlem scilicet Die 3tia Mensis Aprilis Ao 1775to Ratione poenae semplicis Quatuordecem Mar Pott pro vulneribus inflictis Triginta Marcar Pott, deniq in sublationem Condemnum Poenae Semplicis ac p Contraventione Decro Condti Bonor Kamionki Poenae Duplicis ~~Actt~~ G Josepho Zołtowski adjudicatar abteram in Terminis Communibus Tribus Vissoq Feria 3tia pt Octavas Festi Sacratissimi Corporis Xsti Domini Die 10 Men Junij Ao elabso 1772mo in Lucro Ulterioris Fortis faciendae Executionis ratione approbationis Decri Condescensorialis in Fundo Bonor Kamionki plati ac processus ex eoae emanati ac Contraventionis Decretis, tam Tribunalitiae Remissionis, quam Judicij Terris Vissoq injunctae educendae Inquisitionis decernendae Poenalitatis ac Solutionis Marcar, ex Pte episae Gsi Josephi Zołtowski super Gnoso Valentino Zołtowski Burgrabio C Plocen obtentas et Publicatas Teneri eunae Gsum Zołtowski Burgrabium docere de loco standi. Tandem moderamini Judicij sui se subiciente decernit Judm Quatenus in Constitutionem loci standi Solvat Idem Gsus Valentinus Zołtowski Burgrabius scilicet pro Condemnatione Castrensi Plocen Poenam Simplicem, pro Vissogradiensi Terri ~~Plocen Poenam~~

vi Decri

~~Duplicem~~

vi Decri Tribunalitij subsecuta Pœnam. Duplicem Quatuordecem Mar. Polon. Parti Obicienti Judicio vero suo per medium earunde Mar. Innstanti sub Pœna Bnonis ex Regestro Pœnalium Publicanda habereq. eunde Ad præsens locum standi Censet. Decidendoq. Citationem Partis actoreæ con. Partem Citt. editt. controversijs utrarumq. Partium Inductis exauditis, necessariam esse Condescensionem Ea in Causa Judicij sui; aut Gsor. Camerarior. Trrium Plocen. ad Fundum Bonor. Kamionki captato tempore; pvia obdestinatione Partium tempestive facienda Conducendor. adinvenit, Quod Judicium aut unus Mus. Judex sive Gsus. Camerarius mutuo Partium sumptu conducendus, de Pretensionibus ex Fundo Bonor. Kamionki emicantibus, ac alijs Quibusvis inquiret, Investigabit, Inquisiones Juratorias ubi necesse fuerit expediet, Juramenta excipiet Dubia Quævis resolvet, Satisfactionem omnimodam cuj et à quo debebitur tum et solutionem Summarum si provenerint, iniunget, Terminos Præfiget, Rigores annectet, Partesq. in omnibus et Singulis Circumstantijs, pp exigentia Legis et Justitiæ, Documentor. et Termini nihil intactum relinquenæ Finaliter decidet, disjudicabit et moderabitur, cujus vel quorum Decisioni Partes Lædem Parere Judicatum Pati et acquiescere, sub Pœna Banonis Illo in Trno Condnis per Judicium vel Officium Condescensurum designanæ super Contravente ~~designando~~ Publicanæ debebunt et tenebunt, Luita Pœna Septem Marcar. Polon. Parti per Partem Compensanæ Judicio suo totiæ innstanti sub solito rigore ab utraq. Parte solvenda. pro quo Trno Condnis Partes quos voluerint et negotium pæsens poposcerit adcitent, adcitandi ~~sub rigore~~ etiam cum instituendis si voluerint suis reciprocis actoratibus comparere Obstringuntur DPV.

Inter. Gsum Josephum Koskowski Actt. pnter Et quoniam Mus. Joannes Podoski Thesaurarius Racigsien. Citt. præsenti in Termino Disparet et se Condemnare permittit proinde super eoæ Citt. Disparente ratione atten=

attentatar violentiarum Termino Comprehensarum permittit Condemnatio Quae D A et R Publicatt.

Inter Gnosum Felicianum Karski Actt pnter et Infideles Judaeos Herszek Jikowicz et Salamon Jozwowicz Incolas Drobinens Citt per G. Paulum Zołtowski Judicium ad citationem Partis actoreae contra Partem citatam suum ad Judm editam decidendo, Controversijsq eandem Partium inductis exauditis. Quoniam Gnosus Felicianus Karski adscriptum manuale pro solutione Summae Trium Millium Sexaginta Sex Flor. pott. meliorationeq Decreti anteacti Judicij sui injunctae Condescensionis Contra Infideles Judaeos Cittos agit, Pars vero Citata ex hacce Summa Quotas regestris suis Specificatas, tam per olim Gnosum Joannem Karski Actoris Fratrem Germanum: quam per eundemmet Actorem à se receptas obicit, exindeq ad subsequendam liquidationem Condescensionem assignandam exposuit; Quocirca necessariam esse Condescensionem Judicij sui ad Fundum Oppidi Drobin seu Gsor Camerariorum Terrestrium Plocens Captato tempore praevia obdestinatione Partium tempestive facienda conducenae adinvenit Quod Judicium aut unus Mcus Judex vel Gnosi Camerarij sive unus Gsus Camerarius non referendo se ad praescriptum Primitivi Decreti injunctae condescensionis comportationem Documentorum causam praesentem evincentium, quietationum ac Regestrorum per Partes Praestandam praevia comprobatione Juratoria iniunget, Summas si quae ex praetacta scripto exarata perceptae patuerint, Liquidabit, Dubia Quaevis Resolvet, Juramenta à quo debebitur excipiet, solutionem summae cum Provisione quae et Quanta ex Liquidatione apparuerit, Quid cui et à quo provenerit assignabit, Terminos praefiget, rigores annectet, Causamq eandem pro exigentia Legis justitiae, Terminor et Documentor Partium nihil intactum et irresolutum relinquendo decidet, Disjudicabit et moderabitur, cujus vel quorum Decisioni Partes Parere judicatum pati et

acquiescere

acquiescere sub Pœna Banitionis eoq in Termino Condescensionis sup Parte contraveniente Publicanda obstringuntur. Luita Pœna Septem Marcar Polonicalis Parti per Partem compensanda Judicio Vero suo p medium in instanti praxi Juris solvenda pro quo Condescensionis Termino Partes Quos voluerint negotiumq Causæ præsens poposcerit adcitent, adcitandi sub rigore quo supra comparere et Judicatum Pati Debunt et tenebunt Decri præsens Vigore, et Robore. Actteatt

Inter Mcos Martinum Radzicki et Mariannam Galomska Primi olim Gnosi Josephi Ciołkowski Camerarij Terris Plocensis, Secundi adpresens voti invicem Conjuges Actores per Gsum Dominicum Kowalewski Inscriptum Plentem et Gsum Casimirum Strusiński Citatum et Indicentem pnter Judicium Teneri Partem Actoream Docere Partem Citatam de competentia actoris: et quoniam non docet, proinde libera Pars citata a Termino Partis Actore adpresens pronunciatur.

Inter Gsum Joannem Zyliński Burgrabium Castrens Gostinensem Actorem et Citt pnter: Gsum Joannem Cieszewski Citatum et Actorem per Gsum Paulum Zołtowski: Judicium ante omnia Teneri Gsum Joannem Cieszewski satisfacere Decreto anteriori Judicij sui concessæ Dilationis Majoris ad quam se in anteactos Judiciorum suorum Cadentia receperat idq in instanti, et quoniam non satisfacit, contravenisse eunq Judicium adinvenit, decernendo Quatenus eluendo pmissam contraventionem solvat Pœnam simplicem Quatuor decem Marcar Polonicalium Parti, et Judicio p medium in instanti ex Regestro Pœnalium extendendo, Partibusq in Causa experimentum iniungit, in experimento Terminos Partium Decris Judicij sui conservatos decidendo controversijs inductis exauditis teneri Partes utrasq reponere Inquisitiones hac in Causa eductas idq in instanti, stententiat, reposuerunt ad Quarum repositarum lectionem

Judicium

Judicium condescendit, Quibus lectis maturaq; Deliberatio-
ne perpensis, quoniam ex eisdem utrisque Inquisitionibus
comperitur, Gsum Zyliński susceptis pro hieme ad se peco-
ribus Gnosi Cieszewski proprijs in numero undecem
nempe Juvencis seu Bovibus quadriennalibus binis vac
ca una, Juvencis seu vacculis quinque, et vitulis an
nualibus trinis, et vitulis annualibus Trinis, ex eisdem
binos Juvencos Quadriennales ad villam suam Konty
Subdito in juvamen tribuisse, binos autem vitulos
hieme apud eundem Gsum Zyliński exhalatos esse, dein
ad immissionem per Gsum Cieszewski pro recipiendis
suprafatis Pecoribus oblationemq; Quotae Quadraginta
Florenorum in recompensam a hiematione, nonnisi
vaccam et vacculas ac vitulum unum immissis per
Gsum Cieszewski hominibus extradidisse, binos autem
Juvencos per se ad villam suam Konty in Juvamen Sub
dito suo datos ibidem detinuisse, tum et post extraditio
nem et depulsionem ad Bona Chomontowo Gnosi Cie sze
wski hereditaria eorundem Pecorum vitulum statim
in Crastinum unum ex eisdem post hiemem extraditis itidem
exhalatum esse, certoq; tempore eundem Gsum Zyliński
ad Bona Chomontowo Gsi Cieszewski hereditaria cum
Matre Contis suae adveniendo ibidem quandam contentionem
cum Gnoso Cieszewski incitasse, circa quam peractam in
absessu sui praefati Gsum Cieszewski per se Matrem Contis
suae lesisse, tuncque temporis et Gsum Cieszewski huncce
Gsum Zyliński reconventionaliter diffamasse, insuper li-
teris missibilibus per Gsum Zyliński ad Gsum Cieszewski
sub Data 26ta Aprilis Ao 1776to de Lysakowo scriptis
verbo quoque inconvenienti, per huncce Gsum Zyliński, Gsum
Joannem Cieszewski affecisse; quocirca Judm attentis praemis-
sis, Punibili utraq; Parte adinventa statuit. Quatenus
Gsus Zyliński tam pro exorta quadam contentione
in Domo Gnosi Cieszewski et ibidem lesione, ejusdem
quam pro acri stilo scriptis, literis missibilibus, Gsus
Quoque Cieszewski pro diffamatione ejusdem Gnosi Zyliński

Circa

~~Duplicem Parti, Judicia sua per medium idq sub Pœna Banitionis ex Regestro Pœnalium extendens et habere locum standi ejus Gso Burgrabio Judicium Declarat. In causaq Principali Partibus experiri mandat.~~

Circa Contentionem secum factam turrim Castri Plocen superiorem et quia Gnosus Zyliński in et pro Feria Quarta post Festa Solennia Paschæ in anno præsenti Incidenti, iam vero Gsus Cieszewski in et pro Feria Secunda post Dcam Conductus Paschæ similiter in Anno præsenti ventura ingrediantur, ejusq Sessionem Gnosi Zyliński per Spatium unius Hebdomadæ Integræ, Gsus autem Cieszewski per Spatium Trium Dierum sine Intermissione continuent, et expleant, in eggressu autem de Turri quisq suo Gsus Zyliński Gnoso Cieszewski Pœnam Quadruplicem Quadruplicem Quatuordecim, Gsus autem Cieszewski Gso Zyliński Pœnam Simplicem Quatuordecem Marcarum Polonicalis Coram Officio et actis Castrensibus Plocen solvant, et sibi detruncent, idq sub pœna Banitionis tam quo ad sessionem Turricam, quam Solutionem Marcarum in casu contraventionis publicanæ Judicio vero suo earunæ Marcarum per medium in instanti sub solito Rigore exolvat, quo vero spectat tam exhalatos apud Gsum Zyliński et post Depulsionem ad Bona Chomontowo statim in Crastino vitulos quanam de Causa Inquisitionibus non explanatum et quadriennales Juvencos seu Boves in Juvamen Subdito suo per Gsum Zyliński Datos, quoniam Idem Gsus Zyliński mentionatos Boves spe declaratæ sibi per Gsum Cieszewski disvenditionis eorundem et subsecutæ secum pro pretio eorum licitationis hosce Boves Subdito ad Bona in Terra Gostinensi Sitta Tribuisse infert, in Temporeq requisitionis restitutionis eorum ex re distantiæ loci copiam non habuisse allegat, et exinde non ex quadam protervitate, sed in Spe subsecutæ ad Coemendam Compositionis adusq detimisse infert, Vitulos autem non ex Causa indeficientis Conservationis suæ hiemalis,

sed quoad

Sed quodam ex Casu exhalatos esse affirmat, exinde Iudicium Pmissam inter Partes controversiam uti Inquisitionibus non palpatam assopiendo propiorem Gnosum Zyliriski Actorem ad comprobationem Juratoriam prout exhalatis vitulis Gnosi Cieszewski ex re obiectae sibi insufficientis conservationis hiemalis causa non extitit, et prout Boves in Fiducia condictatae cum Gso Cieszewski disvenditionis, ut asserit pro quota Quatuor Aureorum nummorum apud se detinuit, et eorum Copiam restitutionis non habet, adinvenit, idq ininstanti Praestitit, hocce Juramentum post quod praestitum non posse Gsum Cieszewski Bonificationem horumce exhalatorum vitulorum et extraditionem Boum praetendere sententiat, ad recompensamq pro hiematione eorum non teneri iudicat, Summam vero Quatuor Nummorum Aureorum juxta comprobationem Gnosi Zyliriski pro praeassertis Bovibus cum Gnoso Cieszewski cum Gnoso Cieszewski condictatam, cum provisione pro Annis Binis p quinque à centum p quolibet Aô computando tum et ex quota Quadraginta Florenorum Polonorum a hiematione per Gsum Cieszewski sibi Data relictis non nisi à vacca Sex Florenis, a quinque autem juvencis Viginti Quinque Florenorum sibi in Bonificationem Conservationis hiemalis detruncatis restantem Quotam Novem Florenorum polonicalium Ia Gsus Zyliriski Gnoso Cieszewski pro Termino et sub rigore eodem quo supra exolvat Luita Paena quatuordecem Marcarum Polonorum Parti Gnoso Cieszewski in Termino et sub rigore eoa Judicio suo per medium ininstanti sub solito rigore solvenda DPV.

Inter Perillustrem Reverendum Josephum Zorawski Canonicum Cathedralem Plocensem Actorem et Citt pnter: Mcum Jacobum Zorawski Actt et Citt per eunae Reverendum Zorawski Fratrem natu mojorem: Gnosos Josephum Strusiriski et Rosaliam Zorawska Invicem Coniuges Actt et Citt per Gsum Paulum Zołtowski Inscriptum Plentem Gsum Josephum Swiżyriski, et Victoriam itia Zorawska Actt et Cittos

per eunae

per eunes: Gnosos Joannem Parentem Placidium et Hedvigim Filium et Filiam Dłużniewskie Actt et Citt per eunes: et Mcos Stanislaum Wessel Capitaneum Golubensem Faustinam de Zielinskie invicem Conges Parentem adoptivum et Matrem, tum Marianum Simonem Joannem et Constantiam minorennes Filios et Filiam privignosq Rutkowskie Citt et Actt per Gsum Mathiam Mazowiecki Inscriptum Plenipotentem Mcum Carolum Rosciszewski Ensiferum Novogrodens Citt per eunes Mcam Hedvigim de Rutkowskie olim Mfici Feliciani Zorawski Relictam Consortem Viduam Citt per Prlem Reverendum Zorawski Canonicum Cathedralem Plocensem Filium. Judicium Citationes Partium sibi abinvicem editas decidendo controversijs inductis exauditis combinatis Actoratibus Partium necessariam esse Communicationem Documentorum hac in Causa ad prescriptum legis per Partes utrasq pro sequenti Judiciorum suorum cadentia ex alternata in Bielsko Celebranes Censet Il. Actt

Inter Gnosos Antonium Lisicki et Feliciannam Marchocka Primi olim Gnozi Antonij Smoliriski ad presens voti Secundi Invicem Coniuges Victricum et Matrem, tum Josephum Mariannam et Petronellam minorennes Smoliriskie Actores per eunes Gnosum Antonium Lisicki suo Contis ac Privignorum suorum nne pnter. et Gnosum Laurentium Sniechowski Citt pnter. Judm Citationem Partis actoreae suum ad Judicium editam decidendo controversijs Partium inductis exauditis, necessariam esse hac in Causa Communicationem Documentorum per Partes utrasq ad prescriptum Legis in sequenti Judiciorum suorum cadentia ex alternata in Bielsko Celebranes subsequendam censet Il.

Inter Gnosum Sigismundum Lasocki Tribunum Sieprcensem Actorem per Gnosum Mathaeum Krzywkowski

Inscriptum

Inscriptum Plenipotentem: et Gnosum Josephum Zabokli
cki itiæ actorem per eundem: Mcum Franciscum Stani
sławski Pincernam Smoleriscia Cittum per Gnosum Va
lentinum Zołtowski Tandem quoniam Mcus Melchior
Szymanowski Capitaneus Klonovien. Cittus presenti
in Termino disparet et se condemnare permittit pro
inde super eoæ disparente approbato Anteriori Processu
ratione nonstatuitionis Subditi et non extraditionis
subditarum in Lucro ulterioris Fortis finalis facien
dæ Executionis permittitur Condemnatio Quæ DA et
R. Publicatum. Cum comparentibus Mcio Stanisław
ski Causa pzens suspenditur. &c.

Inter Gsum Ignatium Pintowski actorem pnter: Mcum Petrum
Bobrowski Dapiferum Culmensem Citt et Indicentem per
Gnosum Paulum Zołtowski: Gsum Theodorum Bobrowski
Citum et Indicentem pnter: Judicium Citationem Partis
actoreæ contra Partem Citatam editam decidendo controver
sij Partium utrarumq Inductis exauditis, licet quidem
Actor pro Cassatione Clausulæ in Contractu Tenutario
inter se ab una; et Gsum Theodorum Bobrowski Parte
ab altera; intuitu Annualis Tenutæ Sortis Bonor Mito
drosz pro quota Decem Aureorum nummorum sibi Di
missæ ad presentiam Mfici Petri Bobrowski ex re
Tutoriæ super Gnoso Antonio Bobrowski Fratre suo
ejusæ Sortis hærede habitæ ad hancce Sortem sese In
teressanq in Mitodrzi Die 29na Anno proxime elab
so 1777mo confecto appositæ nempe Puncti Quo Jæ
Actor Mcum Petrum Bobrowski de Pretensionibus
omnibus ex re anterioris Tenutæ Sortis eiusdem Qui
etavit, Termino suo contra Partem Citatam ad Mani
festationes suas eo nomine factas agit, cassationemq
ejusæ Puncti Contractus ac injungendam in ordine
Bonificationis pretensionum de quibus eaæ Quietatio
in Contractu Intercessit, condescensionem exposcit, cum
autem Constitutio Anni 1768vi contractus quosvis,
et actus bonæ voluntatis, subsecutos nulli cassationi
Subesse declaravit, exinde Judicium attenta Lege pmissa

non extradit &

non posse

non posse G. Pintowski actorem sortire cassationem preinserti Puncti Contractus sententiat, quinimo hoc in Passu incompetenter agere adinvenit. Respectu vero motæ ejusæ Litis Pœnalem eunæ Gnosum Pintowski adinveniendo statuit Quatenus Pœnam Duplicem Quatuordecem Marcar Polonæ Gnoso Theodoro Bobrowski Citato attenta Parvitate negotij ab actu presentis Decreti in Sex Septimanis Coram Officio et actis Castrensibus Plocensibus sub Pœna Banitionis Circa Maonem faciendam in casu contraventionis Publicanda Judicio vero per medium earundem Marcarum ininstanti sub seorsiva Banitionis Pœna ex Regestro Pœnalium Publicanda Gsus Pintowski solvat Decreti præsentis vigore.

Inter Mcum Jacobum Chamski Tribunum Polocensem Actorem pntr: Perfidos et Infideles Mosiek Lewkowicz Herszek Moszkowicz, Jozew Szajowicz, Jakob Satkowicz Auryl Markowicz, Dawid Lewkowicz Judæos Totamq Sinagogam Plocensem eorunæ Judæorum Citt et Actt per Infidelem Herszek Salamonowicz, suo et totius sinagogæ nne pnter: Judicium Adcitationem Partis actoreæ contra Partem Cittam editam decidendo controversijs inductis = exauditis, teneri Partes inter se agentes satisfacere Decreto anteriori Judicij sui injunctæ hac in causa communicationis Documentorum hic in Plocko Feria 2da post Dominicam Rogationum Die Nona Maij Anno 1774to easæ inter Partes prolato idq ininstanti et quoniam Mcus Chamski actor scriptum manuale seu Inscriptionem manualem super Summam Duorum Millium Florenæ in alba moneta sine pcento contractt Debiti in Rem Gnosi Andreæ Chamski in Plocko Die 20ma Junij Anno 1702do Datuatum Judaico haractere p Judæos Subscriptum actis Castrensibus Plocensibus Sabbatho post Festum Divisionis Sanctorum Apostolorum Die 17ma Julij Anno 1773tio oblatuatum ad Communicationem Parti Citatæ producit, et preter Idem

non extradat

Documentum

Documentum, nulla alia Documenta in Causa hac ad Communicationem Parti Citatæ habere infert, eoq. nomine ad Comprobationem Juratoriam se trahit; Judæj quoq. Citati nullum in hacce causa ad communicationem Actoreæ Parti Documentum habere affirmant, et eo nomine utraq. Partes Eæ ad Comprobationem Juratoriam se trahunt, proinde admissibilibus adinventis, statuit quatenus comprobent in eam rotham, prout nulla Documenta ad causam præsentem spectantia, in præjudicium Pars Partis cælavit, præstitit Mus Jacobus Chamski Actor, præstitit quoq. et Infidelis Gutman Eliaszowicz unus ex Senioribus Sinagogæ Plocensis suo et Totius Sinagogæ nomine: post quam Comprobationem subsecutam Judicium causam hanc cum toto ejus effectu ~~pro~~ In Sequenti Judiciorum suorum cadentia ex alternata in Bielsko Cælebrana suspendit et decidenda determinat, J.C.

Inter Gnosam Constantiam Mosakowska olim Gnosi Jacobi Leszczyński Consortem relictam viduam Actt personaliter et Gnum Ignatium Mossakowski Citt pnter: Decidendo Terminum per Decretum anteacti Judicij sui iniunctæ Communicationis Documentorum conservatum; teneri Partes easæ Satisfacere eiæ Decn idq. in instanti Judicium Censet, et quoniam in satisfactionem sententiæ Judicij sui suprascriptæ Partes: et quia Gsa Constantia de Mossakowskie olim Gnosi Jacobi Leszczyński Consors relicta Vidua Parti Citatæ scilicet Gnoso Ignatio Mossakowski Documenta sua ppria p Summarium conscripta et Judicialiter confrontata ac e converso Suprafata Pars Citata Eiæ Parti Actoreæ similiter sua Documenta Summariatim Conscripta et per Judicium subscripta sibi abinvicem communicarunt, et super realem communicationem ad Juramenta juxta præscriptum legis sese trahunt, proinde Eisdem utrisq. Partibus admissibilibus adinventis, et additur Mlis Judicialis ad pronuncianæ per Judicium depromptam Juramenti Rotham prout Pars Parti Documenta ad causam præsens spectantia realiter communicavit, nec quidquam in Præjudicium sibi pænes se retinuerunt, qua Rotha quisq. distinctim

Juramentum

Juramentum praestitit, quo adtento satisfactione in praemissis adinventa Partibus hac in Causa Judm experiri mandat, in experimento Negotium Principale ex communicatis Documentis mente Legis, p sequenti Judicior suor cadentia ex alternatu in Bielsko Caelebranae inter Partes easae decidenae declarat. Fl.

Inter G. Petrum Koskowski Actt et Citt pnter: G. Franciscum Koskowski Citt et Actt pnter: Judicium Decidendo Citationes Partium Utrarumque suum ad Judicium Editas Controversijs Earundem Partium inductis Exauditis siquidem Gnosi Petrus et Franciscus Koskowscy ad mutuos actoratus sibi reconventionaliter ~~[illegible]~~ institutos Complanationem sub Data Die 25 mensis Januarij Anno Praesenti in Plocko inter se pro Summa Nonaginta Florenę Polonę Conscriptam et manibus Complanantium subscriptam reponunt, approbationemque Eiusdem Complanationis exposcunt, Proinde approbata Eadem Complanatione, Judicium Sententiat, qualenus insistendo Eidem Complanationi Gnosus Franciscus Koskowski Gnoso Petro Koskowski Summam Praetactam Nonaginta Florenorum Polonę in et pro Feriâ Secundâ post Dominicam Ramis Palmarum Quadragesimalem in Anno Praesenti incidenti coram actis Crenę Plocenę sub poena Baonis in Casu Contraventionis circa maonem faciendam publicanda, Solvat et Realiter Enumeret, Luita poena Trium Marcarum Polonę Parti in Termino Solutioni Praefixo et sub Rigore Eodem Judicio suo totidem in instanti praxi Juris Solvenda D.P.V.

Inter Gnosos Franciscum Casimirum Bini nominis Adamum et Magdalenam Virginem Innuptam Milowskie, Tum Thomam Kraszewski et Ludovicam de Milewskie Invicem Conjuges Actores per Gsum Mathiam Mazowiecki Inscriptum Plenipotentem: Mficum Josephum Zakrzewski Pocillatorem Siepriensem, et Judicem Castrens Plocens Citt per G. Paulum Zoltowski Inscriptum Plentem: Mcum Bartholomaeum Zakrzewski Vexilliferiae Zawskrens Cittum p eunae: Mcam Annam de Kęsickie ott Mfici Petri Zakrzewski vexilliferiae Zawskrzensis Relictam Consortem Viduam Matrem; Bartholomaeum ac Josepham Filium et Filiam Zakrzewskie Cittos per Gsum Mathaeum Krzywkowski Inscriptum Plentem: Mficos Norbertum Jaroszewski et Feliciannam de Zakrzewskie Conjuges Citt per Maritum suo et Contis suae nne pnter: Mcos Stanislaum Kuczkowski et Petronellam de Orłowskie, Primi ott Mci Francisci Zakrzewski Venatoris Zerne Zawskrzens, Secundi ad presens voti Invicem Conjuges Judices Castrens Bobrovnicens Citatt per eunae maritum suo et contis suae nne pnter: Mcas Mariannam de Malanowskie ott Mci Michaelis Zakrzewski Vexilliferiae Zawskrzens Relictam Contem Viduam Matrem, Joannam et Susannam Filias Zakrzewskie, necnon Bonifacium et Catharinam Virginem innubtam Mostowskie Cittos p G. Paulum Zoltowski: Judicium decidendo Terminum Partis Actoreae Controversijs Partium exauditis Judicium hac ni Causa mente Legis statuit, Quatenus Partes Documenta negotium presens evincentia sibi ab invicem prosequenti „Judicijs suos" Cadentia in Bielsko ex alternata Celebranda Communicent Tc.

Actitatt

nter Prlem Admodum Rndum Josephum Rosciszewski

Preposit

Preposit Parochialem Sieprcen Actt per Gsum Mathiam Mazowiecki Inscriptum Plentem. Mcos Bartholomaeum Vexilliferidam Zawskrzensem, Josephum Pocillatorem Sieprcen Zakrzewskie Citt per Gsum Paulum Zołtowski Inscriptum Plentem. Mficas Mariannam de Malanowskie ott Mfici Michaelis Zakrzewski Vexilliferiae Zawskrzen Relictam Contem Viduam Matrem; Joannam et Susannam Filias Zakrzewskie Citt per eunes. Mcos Annam de de Kęsickie ott Mci Petri Zakrzewski Vexilliferiae Zawskrzensis Relictam Consortem Viduam Matrem ac Bartholomaeum et Josepham Filium et Filiam Zakrzewskie Citos per Gsum Mathaeum Krzywkowski Inscriptum Plenten Mcos Norbertum Jaroszewski et Feliciannam de Zakrzewskie Invicem Conjuges Camerariae Graniciales Plocen Citt per G. Melchiorem Mieczyński, Mcos Bonifacium et Catharinam Virginem Innuptam Mostowskie Citt per Gsu Paulum Zołtowski: Mficos Stanislaum Kuczkowski Anteactum Judicem Castren Bobrownicen et Petronellam de Orłowskie, Primi ott Mci Francisci Zakrzewski Venatoris Zawskrzensis Secundi Adpresens voti Invicem Conjuges Citt per eunes Mcum Maritum suo et Contis sua nne pnter: Decidendo Terminum Partis Actoreae suum ad Judicium editum Controversijs Partium exauditis Sententiat Judicium Quatenus Partes Presenti In Causa mente Legis Documenta presens negotium evincentia sibi ab invicem pro Sequenti Judiciorum suorum cadentia ex alternata in Bielsko Celebranae Communicent Ze.

Inter Gnosos Albertum Parentem et Joannem Filium Obrębskie Actores per eunes Gsum Obrębski

Filium

Filium suo et nne Parentis sui nne pnter et Gsos Michàélem et Valentinum Kowalewskie Cittos per eunae G. Michàélem Kowalewski suo et Fratris sui nne pnter: Judicium decidendo adcitationem Partis Actoreae contra Gnosos Michàélem et Valentinum Kowalewskie olim Gnosi Caroli Kowalewski Filios Citt pro solutione Binar Summarum, unius Ducentorum Quadraginta Tynphonę; Alterius Nonaginta Tynphonę suum ad Judicium editam controversijs Partium exauditis teneri Partem Actoream satisfacere Decreto Judicij sui de actu ejus Feriâ Secunda post Festum S. Michàélis Archangeli proxima scilicet Die 3tia Mensis Octobris Anno 1774to Inter Partes easdem in Bielsko prolato in puncto Injunctae Comprobationis Scriptorum super summis suprascriptis per olim Gsum Carolum Kowalewski datorum idque ininstanti Judicium censet, etquoniam in satisfactionem sententiae Judicij sui praefata Pars Actorea scilicet Gnosus Joannes Obrębski Filius suo et Gnosi Alberti Obrębski Parentis in Lecto egritudinis à multis annis decumbentis ad comprobationem juratoriam sese trahit, proinde admissibili eodem adinvento et additur Mlis in eam Juramenti Rotham, prout Summae suprascriptae binae, Prima Ducentorum Quadraginta Tynphonę, Altera Nonaginta Tynphonę a Successoribus olim Gnosi Caroli Kowalewski Parti Actoreae ad restituendum juste et realiter debentur: tanae Suprascriptus Gnosus Joannes Obrębski suo et Parentis sui nne Judicialiter comprobavit, qua attenta comprobatione Judicium statuit, Quatenus Successores Kowaleviani, ut pote Michàél et Valentinus Kowalewscy insistendo scriptis Binis Primoquiae sub Data Decima Quarta Junij Anno 1761mo sup Summam Ducentorum Quadraginta Tynphonę, Altero in Anno 1765to Super Summam Nonaginta Tynę Utrisque per olim Gnosum Carolum Kowalewski in Rem Gnosi

Finalis

Alberti

Alberti Obrębski datis Summas pnetactas Juramen=
to evictas una cum Provisione a Datis Scriptorum
eisq Scriptis assecuratis Salvis Quietationibus de
eisq per Partem citatam reproducendis et per
Partem actoream acceptandis in et pro Vigilia
Festi Visitationis Beatissimae Virginis Mariae ~~[illegible]~~ in Ao Pzen
Incidenti coram actis Crenę Plocensibus sub Pœna
Banonis in casu contraventionis circa Manifesta
tionem faciendam publicanda, ad manus Gnosi
Joannis Obrębski Partis Actoreæ solvat et realiter
enumeret, Quita Pœna Septem Marcar Polonicall
Parti actoreæ in Termino solutioni prefixo et Sub
rigore eodem Judicio suo Per medium Praxi
Juris Solvenda: In sublationem vero Trinar Con=
demnationum, 1mæ quidem in Bielsko Feria
Secunda post Dominicam Rogationum scilicet
Die 22da Mensis Maij Ao 1775to alterius itiæ
in Bielsko Feria 2da ante Fm Sanctæ Agnethis
Virginis et Martyris scilicet Die 20 Mensis Ja=
nuarij Anno 1777mo Tertiæ Anno eoq in Pło
cka Feria 2da post Diam Rogationum, scilicet
Die 5ta Mensis Maij earundem omnium ex In=
stantia Partis Actoreæ sup Parte Citata suo in
Judicio obtentar Judicium sententiat, Quatenus
Pars Citata pro quaq earunq per Pœnam Dupli
cem Quatuordecem Mar Polonę Parti actoreæ in
Termino quo supra et Sub rigore eodem Judicio
suo per medium in instanti sub seorsivo rigo
re ex Regestro Pœnalium extendendo itiæ Sol
vat et realiter enumeret DPV.

Inter Gsum Josephum Bromierski Actorem pnter: et
Gsum Antonium Kozłowski citt per Gsum Antonium
Borowski: Judicium Decidendo Citationem Partis Actoreæ

actio

cong

contra Partem Citatam suum ad Judicium pro Solutione Summæ editam; Quoniam comparens a Parte Citata Communicationem, Documentorum sibi concedi a Judicio efflagitat, proinde Judicium ad Requisitionem ejusq Communicationem Documentorum prævijs conscribenda, Summarijs pro sequenti Judiciorum suorum cadentia ex alternata in Bielsko celebranda dedit et concessit Il.

non extraditum

Actionis

Inter Gsam Mariannam de Lisowskie olim Gnosi Francisci Czachorowski Consortem Relictam Viduam Actricem pnter: et Gsum Casimirum Sudraski Cittum et Indicentem pnter: Judm Decidendo Terminum Partis Actoreæ, ac Indictionem Partis Citatæ, controversijs earundem Partium exauditis, quoniam suprascriptæ Partes Complanationem inter se Conscribserunt, manibus tentis subscribserunt, sub Data Die Vigesima Tertia Mensis Januarij in Plocko Aô pnti sub Tractu Causæ eandem secum ex actu bonæ voluntatis Iniverunt, Judicio ad approbationem porrexerunt, Quocirca approbata eaq Complanatione, Judicium statuit Quatenus Suprascripta Gnosa Marianna de Lisowskie olim Gnosi Francisci Czachorowski Consors Relicta Vidua insistendo suprafatæ Complanationi Summam Trecentorum Florenorum Polonc currenti in Regno moneta Gnoso Casimiro Sudraski in et p Vigilia Festi Nattis Sancti Joannis Baptistæ in Anno præsenti Incidenti coram actis Castrensibus Plocen sub Pœna Banitionis in casu contraventionis Circa Manifestationem Faciendam publicanda ~~Sed~~ ~~et, et Realiter~~ ~~[illegible]~~ Luita pœna Septem Marcarum Polonicalium Parti in Termino Solutioni pfixo et Sub Rigore quo supra, Judicio suo per medium in instanti Praxi Juris solvenda. Solvat, aut Sortem ad Tenorem ejusq Complanationis suprafato Gso Casimiro Sudraski in una Septimana post pfixum

Finalis

Terminum

Terminum solutionis dimittat Factura est ~~ubiq~~ pmissa
plibata Gsa Marianna de Lisowskie Czachorowska Relicta Vidua pzentanea complanans,
Coram eisq actis in Duabus Septimanis à Termino designatae Solutionis ~~in utroq~~ „Actorem pter: GG
Inter Gnosum Mathiam Tarczewski „Adamum et Evam
de Czachowskie Invicem Conges Molskie, tum Cunegundim Czachowska Virginem Innuptam Indicentes ~~Actores~~ per eunq Gnosum Tarczewski: ~~Gtos~~
et Mcum Sigismundum Lasocki Tribunum Siepr-
censem Citt „et Indicentem p Gnosum Matheum Krzywkowski In-
scriptum Plentem: et Gsum Zaboklicki Josephum Citt
per eunq Decidendo Terminum Partis actoreae su-
um ad Judicium editum, controversijs Partium inductis
exauditis, Judicium causam presentem ad Termi-
num Condescensionis inter Successores olim Gnosi Ja-
cobi Miszewski ad Bona Klaczkowo et aliorum designa-
tae remitit memisitq presentibus, quo in Termino
Judicium suum ~~Alt~~ Officium Camerariale Duorum
ubi Tres unius ubi Duo absentia nonobstante previa
de adventu sui tempestive facienda avisatione, mutuo
Partium sumptu conducendum Condescensurum, Com-
portationem Documentorum causam presenq evincenti-
um previo Juramento ad mentem Legis per utramq
Partem subsequendam demandabit, Quibus comporta-
tis de ademptione Fundorum inquiret, easq Sor-
tes revidebit, proprietatem earumq Sortium ~~Sol~~ Fun-
dorum cognoscet, et cuj debebitur adjudicabit, In-
quisiones Juratorias expediet, Juramenta toties,
quoties opus fuerit excipiet, solutionem Summarum
si quae cuj et à quo debebuntq Inesaget, calculum
si debebitur excipiet, cunctasq Partium ptensiones
nihil intactum et irresolutum relinquendo pro exigen-
tia Legis et Justitiae Documentorum et Terminorum
decidet, et disjudicabit, ac moderabitur Quorum vel
cujus decisioni Partes utraq Parere et acquiescere
Judicatumq Pati sub Poena Banitionis illo in Ter-
mino Condescensionis super Parte contraveniens

Publicanae

Publicanda debebunt ac tenebuntur Luita Pœna Septem Marcar Polonicalium Parti per Partem compensanda, Judicio vero suo per medium inmatanti solita Juris Praxi solvenda pro quo Condescensionis Termino Partes Quos voluerint et negotium presens poposcerint adcitent, adcitandi sub rigore Simili pœnæ Banitionis extendendo compareant et Judicatum Patiantur Decreti Presentis Vigore.

Inter Mcos Franciscum Dóbrski Pincerniæ Rosanen et Mariannam de Kudzborskie Primi olim Mfici Feliciani Karnkowski Castellaniæ Vissogrodien Secundi ad presens voti Invicem Conjuges Actores per Gsum Joannem Kocięcki et quoniam Gnosi Andreas Lukoski et Susanna de Kudzborskie Invicem Conjuges Bonor Białłuty hæredes Citt presenti In Termino Disparent et se Ratione non comportationis Contractus Resignatorij Bonor Białłuty Solutionisq Summæ Dotalis una cum Provisione ab eaq Provenienti proinde super eisq decernit Condemnatio et pro Peragenda executione ad M. Loci Capitaneum Remittitur.

Publicatum.

Inter Gnosos Valentinum Rubach et Ceciliam de Zglinickie Invicem Conjuges Actores p Maritum suo Contis suæ mte pnter: Prtem Rndissimum Franciscum Małowieski Archidiaconum Cathedralem Plocensem Citt pnter: Tandem non sunt.

Inter Gnosum Laurentium Bromierski Burgrabium Castrensem Plocensem Actorem per Gsum Mathæum Krzyżkowski: et Gsum Mathiam Niżdzieński Citt pnter: Controversijs Partium exauditis Quando Quidem Pars

Actorea

Actorea, scilicet Gnosus Laurentius Bromierski Bur=
grabius Castrens Plocensis condemnationes Trinas
Primam Feria Secunda pridie Festi Visitationis Glori
osissimae Virginis Mariae, utpote Die 1ma Mensis
Julij Anno 1776to, Alteram Feria 2da post Festum
Commemorationis Fidelium Defunctor idest Die 4ta
Mensis Novembris Aº Eoeo utrasq in Officio Castrens
Plocensi, Tertiam in Terminis Communibus Terrestri
bus Feria Secunda post Dominicam Rogationum, scilicet
Die 5ta Mensis Maij Annô 1777mô in Płocko Ratio=
ne nonsolutionis Summae Nonaginta Tynphons super
Gnoso Mathia Kowalewski "haerede" obtentas reponit, proinde
cum eodem Gnoso Mathia Niżdziński ad praesens Com
parente obligatorio Possessore uti Post Plenariam con=
victionem "haeredis" sufficienti comparitione ad inventa Judicium
experiri mandat, in experimento Legitimo Termino
Partis actoreae ad invento causam prosequi Jubet, in
prosequendo resolvendo remissionem ab Officio Bur
grabiali Executoriali ex Fundo Bonor Kowalewo
Boguszyce Sortisq haereditariae Gnosi Mathiae Ko=
walewski suum ad Judicium factam controversijs
earundem Partium exauditis Judicium ~~statuit~~ Decer=
nit: Quatenus Gsus Mathias Niżdziński Obligatorius
Possessor emundando Jus suum post Plenariam Con
victionem haeredis, insistendo Scripto Certo manuali
de Data ejus Die 6ta Maij Anno 1779 in Węgrzy=
nowo per Gsum Mathiam Kowalewski super Sum
mam Nonaginta Tynphons in Rem Gnosi Lauren
tij Bromierski Burgrabij Castrens Plocens dato Sum
mam Ptactam Nonaginta Tynphons una cum Provi
sione à Data Scripti, salvis de eadem reproducendis
Quietationibus et per Partem actoream acceptandis
in et p Vigilia Festi Nattis Sancti Joannis Baptae
in Anno Ptenti Incidenti coram actis Castrens Plocens
sub Poena Banitionis in casu contraventionis Circa

Manionem

Manifestationem faciendam publicanda ~~in casu Contraventionis~~
Ad manus Partis Actoreæ Sive ejus specialis Ple=
nipotentis solvat et realiter enumeret, Luita Pœna
~~Septem~~ Trium Marcar Polonicalis Parti Actoreæ in Termino
solutioni præfixo et sub Rigore eoæ Judicio suo
per medium praxi Juris Solvenda, in sublatio=
nem vero Trinar Condemnationum superius de Actibus
Exaratar, p quaq eanundem attenta Parvitate negotij per Pœnam Simplicem
Quatuor decem Mar Polonæ Parti in Termino supra=
scripto et sub rigore simili Judicio suo per medium
ininstanti sub solito rigore ex regestro Pœnalium
extendendo, ac nihilominus ratione causatæ Re=
missionis ab Officio Castrensi Plocens ad præsens
Judicium factæ punibilem eundem Gsum Mathiam
Kowalewski Plenarie convictum Judicium sententiat
Injungendo quatenus Pœnam Simplicem Quatuor
decem Marcar Polonicalis Parti in Termino quo supra
Et sub rigore eodem itiæ solvat et realiter enumeret,
Judicio vero per medium ininstanti solita praxi
Juris solvenæ D.P.V. præ via in Rem persolventis reco
gnoscenda Transfusione

Inter. Mcos Norbertum Jaroszewski Cameraria Granici
alem Plocensem, et Feliciannam de Zakrzewskie
Invicem Conjuges Actores per maritum suo et Con=
sortis suæ nrie pnter: Mcum Dominicum Piwni=
cki. Succamerarium Sacræ Regiæ Mattis Prussiæ
Citis p Gsum Paulum Zołtowski Inscriptum Pleni
potentem: et Mcum Franciscum Dobrski Citatum
per Gsum Petrum Rudowski: Mcos Joannem et
Barbaram Mci Francisci Burski Consortem Fra
trem et Sororem inter se Germanos Zorawskie
Citis per G. Paulum Chmielewski: Gsos Mathi
am Winnicki, et Hipolitum Dobrski Atq Bo
gumilam Gnosi Francisci Machcinski Camera
rij Terris Dobrinens Consortem alias utrosq

Articulis

Conjuges

Coniuges Citatos per Gsum Joannem Niedro=
ski Mcos Franciscum Subdapiferum Guscensem
Parentem, Albertum et Thaclam filium et Filiam
Swierczyriskie Citt per Gsum Paulum Zoltowski
Mcum Antonium Dobrski Citt per Gsum Joan
nem Niedrowski. Judicium Citationem Partis Acto
reæ conq Partem Citatam editam decidendo Contro
versijs inductis exauditis Quoniam Causa præsens
sine Communicatione Documentor Decidi nequit
proinde Judicium affectantibus Partibus prævijs
conscribendis Summarijs pro sequenti Judicior
suorum cadentia ex alternata in Bielsko cele
branda dedit et concessit Termino Conservato.

Inter. Mficos Mathiam Kudzborski Ensiferiæ Plo
censem Dum Mariannam Mci Francisci Dobrskj
Victoriam Mci Ignatij Niedrowski Susannam
Gnosi Andreæ Lukowski Ludovinam Gsi Ada
mi Trzciński, Constantiam Gnosi Thaodori Pu
rzycki consortes ac Elisabethem Virginem Innub=
tam Kudzborskie seu potius utrosq Conges Actt
per Gnosum Mathiam Mazowiecki Inscriptum
Plentem: Mcum Thaodorum Jaroszewski Came
rariæ Granicialem Plocenq et Thaodoram de
Kudzborskie Invicem Conjuges Actores per Ma
ritum suo et contis suæ nne pnter: Mcum Jo
sephum Zakrzewski Pocillatorem Sieprzensem
et Judicem Castrenq Plocenq Citt p G. Paulum Zolto
wski Inscriptum Plentem: Mcos Annam de Kę
sickie ott Mci Petri Zakrzewski. Vexilliferiæ Zaw
skrzensis Relictam Consortem Viduam Matrem
necnon Bartholomæum et Josepham Filium
et Filiam Zakrzewskie Citt per G. Joannem Nie
droski: Mcos Norbertum Jaroszewski Camerari
dam Granicialem Plocenq ac Feliciannam de Za

Krzewskie

de Zakrzewskie Citt per Maritum suo et Contis
suae nne pnter: Mcum Bartholomaeum Zakrze
wski citt per Gsum Mathaeum Krzywkowski:
Mcos Stanislaum Kuczkowski Anteactum Judi
cem Castrenz Bobrovnicensem et Petronellam de
Orłowskie Primi ott M. Francisci Zakrzewski
Venatoris Zawskrzenz, Secundi adpresens voti
Invicem Conjuges Citt p Gsum Dominicum
Kowalewski Inscriptum Plentem: ~~Et quoniam~~
~~Reliqui Citati Mc~~ Et quoniam Relicta et Succes
sores ott Mci Michaelis Zakrzewski Vexilliferi
Zawskrzenz presenti Intermino disparent et se
condemnare permittunt, proinde in Termino et
adcitatione Incidenti Lucrum ulterioris Fortis fi
nalis faciendae Executionis in negotio vero
Principali cassatis quibusvis Transactionibus
Jus naturae ledentibus lucrum solutionis
Summae una cum Provisione ab eadem pro=
venienti idq approbato Anteriori Processu Quae
decernitz A et R cum Comparentibus vero Causa
prens ad convictionem Disparenz suspenditur

Actitatt

Publicatum

Inter Gnosos Antonium Trębiński et Mariannam
De Dzierżanowskie Primi olim Gsi Constanti
ni Szumański, adpresens voti Secundi invicem
Conjuges actt p S. Paulum Zołtowski Et quo
niam Gnosi Petrus Męczyński et Anna Szu=
mańska Invicem Conjuges Rosalia et Julian
na Virgines Innuptae Szumańskie Citt prenz
In Termino Disparent se condemnare permit
tunt, proinde super eisdem in Lucro ulterioris
Fortis faciendae Executionis ff permittitur Conde
mnatio quae D A et R. ff ratione Rehabitionis Sor
tium Bonor Dąmbrosk Rehabitionisq Summar.
Publicatt

Actitatt

Sortium

Inter Mcum Josephum Zakrzewski Pocillatorem Siepr
cens Judicem Castrensem Plocensem Actorem per
Gsum Paulum Zołtowski Inscriptum plenipotentem
~~[illegible]~~
~~[illegible]~~
~~[illegible]~~
~~[illegible]~~
~~per Gsum [illegible]~~ et quoniam
Mfici Simeon Vexillifer Zawskrzens et Eustachius
Gnalis Adjutans Sae Rae Mattis Zakrzewscy Citt
praesens in Termino disparent et se Condemnare
permittunt, proindesup eisdem in Lucro ultima-
riae Fortis finalis faciendae Executionis ratione
solutionis Summae Centum aureor hungarica
lium # Permittitur Condemnatio Quae D.A.R. # cum
Provisione ac poenis luitis Decro Judicij praesens ad
judicatt contraventionis quae Decro Decernendae
Poenalitatis. Publicatum.

non solvit

Inter Gnosos Paulum Komorowski et Evam Pintowska
Invicem Conges Theresiam itiae Pintowska Virgi
nem Innuptam Actt per eunae Gsum Komoro
wski suo et Consortis suae ac sororis ejus nne
pnter: et Gnosos Valentinum Zołtowski Burgr
Crens Plocens Sophiam Pintowska invicem Con
juges Actores per Maritum suo et Contis suae
nne pnter: Gsam Mariannam de Podczaskie ott
Gnosi Lucae Pintowski Relictam Contem Vidu
am Matrem Citt pnter: tum Gsum Stanislaum Pintowski
Vice Notarium Terrem Gostynens Citt per Gsum
Joannem Niedrowski Inscriptum Plenipotentem
et Gsum Ignatium Pintowski Citt ~~et Judicem~~ per G.
Mathaeum Krzywkowski: Decidendo Citationem Par
tis Actoreae contra Partem Citatam suum ad Judicium
editam Controversijsq earunae Partium Inductis exau

ditis

exauditis Quoniam antenor Condescensio mente Decri Judicij sui de actu Ejus Feria Secunda post Dominicam Rogationum Anno proxime preterito in Plocko inter Partes easdem prolati suum non est Sortita effectum, proinde in ordine executionis ejusdem Decri Judicij sui superius de actu exarati necessariam esse Denuo Condnnem In Fundum Bonor Ogorzelice Judicij sui aut Gsor Camerarior Terrium Plocen captato Tempore previa de adventu sui Tempestive facienda avisatione conducendorum adinvenit: quod Judicium aut Officium Camerariale Duor ubi Tres unius ubi Duo absentia non obstante, mutuo Partium sumptu conducendum condescensurum ante omnia comportationem et communicationem Documentor quorumvis massam substantiae Paternae et maternae enucleantium previo conscribenae Summario ac mediante juratoria sup realem Comportationem comprobatione injunget, Decretumq anterius ultimarium Judicij sui in toto exequetur Causamq presen ad mentem Terminor et Manifestationum Partis actoreae nihil intactum et irresolutum relinquendo p exigentia Legis Justitiae decidet Disjudicabit et moderabitur, cujus vel quor Decisioni Partes parere Judicatum Pati et acquiescere, sub Poena Banitionis eoa in Termino Condescensionis sup Parte contraveniente Publicanda debebunt, ac tenebuntur, Luita Poena Septem Marcarum Polonicalis Parti per Partem compensanda Judicio suo totiae in instanti Praxi Juris Solvenda pro quo Condescensionis Termino Partes quos voluerint, et negotium poposcerit adcitent, adcitandi sub rigore quo supra compare ~~quo supra~~ "Comparere" Obstringuntur. DPV.

Inter Gnosos Mathaeum Dunin Mieczyński et Mariannam Winicka Invicem Conges Actores per maritum suo et Contis suae nne pnter et quoniam Gsi

Ignatius

Ignatius et Stephanus Winniccy, tum Mari
anna de Kozierowskie, Xmi Dni Gsi Joannis
Winnicki, ad praesens Zdi voti Gnosi Andreae Za
tęski consors mater Franciscus et Rosalia Fi
lius et Filia Winniccy Citti praesens in Termino
disparent, et se condemnare permittunt, ratione
non solutionis Summae Dotalis una cum Provi=
sione ab eaeq provenienti in Lucro solutionis
ejusdem Dotis permittit Condemnatio Quae D Act R:

Publicatum.

Inter Gnosum Thomam Zalewski Camerarium Trrem Visse
tum Nobilem Franciscum Sąchocki Actt per Eunae
G. Zalewski suo et Ejusdem Nobilis Sąchocki nmepltr
Et Gnosum Casimirum Kulpiński Actt per Gnosum Lau
rentium Sokolnicki, Tandem quoniam Comparens
Partis Cittae ~~Idem~~ ab inscripta Comparitione recedit,
et suum principalem G. Casimirum Kulpiński Actt
condemnare permittit, Proinde super Eodem G. Kul
piński Citto in lucro ratione non Extraditionis Equae
Eidem accommodatae aut in deffectu Extraditionis Sola
tionis Valoris pro Eadem Equa provenienę permittit
Condemnatio quae decernitur additur et Remittitur

Actitatt

Publicatum.

Inter Prlem et Rndissimum Małowieski Franciscum archidia
conum Cathę Plocensem Bonorum Otolino Major Hae
redem Actt et Cittum personaliter, Perillustres et Rndis
simos Albertum Gadomski Decanum Carolum Kunko
wski Canonicum ac totum Venerabile Capitulum Colle
giatae Plocensis Cittos et actt per Prlem Rndissimum
Gregorium Gostkowski Canonicum Cathę et Collegiatae
Plocensis suo ac totius Ejusdem Venerabilis Capituli
Collegiatae Plocensis nominibus Personaliter, Judicium
Terminis Ptium Ilmis adinventis Causam Prosequi iubet.
In prosequendo, quoniam in Causa Praesenti Decretum ultima
rium Judicij sui injunctae Condescensionis ad Bona Otolino
et in Eademque Condescensione demandatae satisfactionis
priori Decreto injunctae Communicationis suum non est sor
titum Effectum Exindeque praeassorto Priori Decreto injunctae

Communicaons

Communicationis necdum Effectuatae ad praesens mente Legis ante omnia incumbit satisfactio Documentaque noviter Reperta ad quae Pars actt ad praesens in Inveterato negotio agit, sine Communicatione Subsequenda resolvi non valent, Proinde Teneri Partes utrasque ante omnia satisfacere Eidem Decreto injunctae Communicationis idque in Instanti Judicium Censet, Et quoniam in satisfactionem Sententiae Judicij sui tam Perillustris Rndissimus Franciscus Malowieski archidiaconus Cathedralis Plocensis documenta Propria per Summarium Conscripta et mente Legis confrontata Per illustri Rndissimo Gregorio Gostkowski Canonico Cathe et Collegiatae Plocens ac e Converso Idem Perillustris Rndissimus Gostkowski suprafato archidiacono Plocensi uti Bonorum Otolino Haeredi sibi ab invicem communicarunt, et super realitatem Communicationis Documentorum ad Juramenta sese trahunt, Proinde admissibilibus Eisdem adinventis additur mntis Judicialis ad Pronunciandam Juramenti Rotham Prout Pars Parti quisque Eorum sua Documenta realiter Communicavit, et nihil quidquam in praejudicium unus altero Celavit, Tandem haec Juramenta utraeque Partes Praestiterunt, quibus Praestitis et satisfactione in Praemissis adinventa negotium principale ad pscrum Legis in Sequens Cadentia ex alternata in Bielsko celebrandae Ejsdem Partibus Judicium Decidendum declarat, Termino Conservato.

Inter Mcos Ignatium Ensiferice Bracławiens et Sophiam de Kozłowskie invicem Conjuges Parentes tum Joannem et Faustinam Filium et Filiam minorennes Mieczkowicze actt per G. Paulum Zołtowski inscrum Plenipotentem, Et Mcos Sebastianum et Cajetanum Thesaurarice Supreme et admodum Rndum Rndum Valentinum minorum Ordinum Clericum Kozłowskie fratres inter se germanos Cittos per G. Petrum Rudowski Inscriptum Plenipotentem, Judicium decidendo Terminum Partis actt conc Ptem actt Editum Controversijs Partium inductis Exauditis, Judi

cium

Judicium presenti in Causa decernit, quatenus Partes documenta negotium Presens Licentia ad Prescriptum Legis pro Sequenz Judiciorum suorum Cadentia ex alternata in Bielsko Celebranez sibi adinvicem Communicent, Termino Conservato

Inter Gnosam Elisabethem de Wloczewskie primi olim Gnosi Damielis Rosciszewski secundi olim Gnosi Nicodemi Mysliborski Relictam Consortem, Viduam, Matrem et Curatricem Filium mi Gregorii Mysliborski Gnosi et ad Causam Actricem personaliter, Et Gnosi Josephum Wloczewski Franciscum Parentem Thomam Stanislaum Franciscam Dorotheam et Honoratam Filios et Filias Drozdowskie Citt et actt Atquidem P. Wloczewski personaliter, Reliquos vero Citatos per Mi Mathiam Matowacki inscriptum Plenipotentem, Gnosos Bartholomeam Pecorem et Mathiam Filium Zbikowskie, tum Josephum Sowinski et Ludovicum de Zbikowskie invicem Conjuges Citatos et actt per Eundem, P. Josephum Zoltowski actt personaliter, et P. Valentinum Zoltowski Inclicentem personaliter, Judicium adaffectationem Partium utrarumque Causarum presentem ad Sequentes Judiciorum suorum ex alternata in Bielsko Celebranez Cadentia recipit Judicandam Termino Conservato.

Inter Gnosam Theresiam de machczynskie primi olim Gnosi Francisci Krzyzanowski Secundi voti olim Gnosi Pauli machczynski Consortem Relictam Viduam actricem personaliter, et Gnosum Stanislaum Barcikowski Inclicentem personaliter, Judicium decidendo Terminum Partium actorea contra Partem Citatam suam ad Judicium Editum controversijs Partium Exaudiendo, Teneri Partes utrasque satisfacere Decreto Judicij sui de actu Feria secunda post Festum Sancti Michaelis Archangeli Proxima Scilicet Die 30 mensis 7bris anno 1796to in Plocko inter Eundem actricem ab una, Et Gnosos Franciscam Rosciszewska olim Gnosi Alexandri Barcikowski Relictam Consortem Viduam Matrem et Stanislaum Filium Barcikowskie Parte ab altera Prolatis in Eundo injunctis Communicationis utque in instanti Judicium Censet, Et quoniam Gnosa Theresia Machczynska Consors Relicta Vidua actrix, Documenta Propria per Summarium Conscripta per Unum ex

Judic

ex Judicibus Confrontata et e Converso Pars Citata
Scilicet Gnosus Stanislaus Barcikowski tantum modo
Bina documenta, primum quidem anni Millesimi
Septingentesimi Quadragesimi Secundi idest quietatio
nem a Gnosa Theressia Machczyńska moderna
actrice in rem Gnosi Stanislaj Barcikowski recogni
tam, alteram Cessionem anni 1751mi a Gnoso Luca Male
wski Vices Regente Crenę Plocenę in rem Alexandri
Barcikowski Factam utrasque coram actis Crenę Plocenę
~~subsecutas~~ Recognitas sibi ab invicem satisfaciendo
Sententiae Judicij sui Communicarunt, et prout Pars
Parti in praejudicium nichil quidquam ex documentis
ad praesens negotium Spectantibus poenes se retinuit, ad
Juramentum mente Legis se se trahunt, Proinde
admissibilibus Ejsdem utrisque Partibus adinventis
additur Mnlis Judicialis ad Pronunciandam
Juramenti Rotham, Prout Praemissa documenta
tam per Summarium Conscripta quam superius de
anno Specificatt realiter sibi communicarunt, Prae
stiterunt, Post quae Praestita Juramenta, Judicium
affectantibus Partibus in negotio Principali, Ex
periri mandat, In Experimento licet quidem Gnosa
Theressia Machczyńska Consors Relicta Vidua mo
derna actrix pro solutione Summae ~~cum praesione~~ Trecentor ~~octua~~
Octuaginta Tynę scripto Certo manuali Die 20tma
Julij ao 1742do per G. Alexandrum Barcikowski
asseruatae ~~et~~ una cum personae Partem Citam suum ad Judicium Con
venit, Cum tamen vero Pars citata Cessionem coram
actis Crenę Plocenę Feria Tertia in Crastino Festi
Sancti Francisci Confessoris Anno 1751mo per G. Lu
cam Malewski Vices Regentem Crenę Plocenę super
Summam unam Pecuniariam duorum aureorum
Hungaricatt et Triginta Septem Tynę cum una
condemnatione in rem Gnosi Alexandri Barcikowski
subsecutam reponit, et Eandem Summam a moder
na actrice debitam Esse probat, Cuj Cessioni ~~cero~~
~~litatis~~ ~~summae~~ moderna actrix non inficiat, qui

mina

Ꝑmissam Summam Cessione specificatam
quidem realem Judiciali[ter] agnoscit, quoi[r]
ca studendo Justitiae et equitati Judicium Senten
tiat, quaterus Gnosus Stanislaus Barcikowski
nos[tr]ms Citatus olim Gnosi Ceciliae Barcikowski
Judicio Acti actoreae per portam Civ. Jurgmento
Julianae Theresiae Machczynskâ Consortis Felicitae Vi
duae actrici virtute Scripti Supremi de Data Feria
Sexta quinque Jyng Trigintâ octo abinus numerando
mam recentorum Citationis Jyng una cum Decisio
ab actu inchoato Processus Ordinem extrahendi peremptorii con
ne Data Decembris per Quinque a Centum Compu
tato Stylo mantibus
tanea, cum autem Gnosa Theresia Machczynska Fe
licita Vidua actrix ex Cessionis a Gnoso Luca ma
lewski Conquisitae Gnoso Stanislao Barcikowski mo
derno Citato et Inducenti, Primam quoram Duorum
Curcorum Appellationalium Secundam Trigintâ Se
ptem Jyng Citationum et pro Processu unius Condemna
tionis Poenam simplicem Octuaginta marcar
Polonicalium Sibi adjudicandi, aut Pars
Citata ad Summa majori cupiet se haerenti Petrum
cet et Cautare sunt Partes Ꝑmissa sub Poena
Banitionis in Casu Contraventionis circa macinem
faciendam Publicanda Pacta Poena Trium mar
carum Pars Parti in Termino Solutionis Praefixo
et sub Rigore quo supra Judicio suo per me di
um in instanti Solvenda D.D.V. mi et pro Vi
gilia Festi Nativitatis Sancti Joannis Baptistae
mi ad praesentia mudenta coram actis Cene Plocens

Inter Gnosa Felicem Kolankowski et Mariannam Wloczewska, Mi
chaelem Kowalewski et Catharinam itia, Wloczewska Con
jugis, Agnetham Virginem Innuptam Similiter Wlocze
ska Evam de Wloczewskie Gsi Stanislai Roginski Con
sortem, Acti per eosdem Gnosos Kolankowskie Conjuges
suos et suprascriptos Actis nnibus perter: Gnosos Ada
mum Woyciechowski et Catharinam de Swieszkowskie
Conjuges Citi et Actis per maritum suo et Consortis sua
nne pnter: et Gnosos Paulum ac Petrum Rycharskie
Citi per M. Chrisostomum Zielinski Notarium Cene Plocens

Judicium
Leoniam

~~Judicium [illegible]~~

Quoniam Gnosus Antonius Rycharski ad presens à Gsis Woyciechowskie pro evictione Cittus Trinis Condemnationibus, Prima quiae in Bielsko Fra 2da post Fm S. Michaëlis Archangeli proxima scilicet Die 3. Mensis 8bris Ao 1774to. 2da in Płocku Fra 2da ante Fm S. Agnethis Virginis et Martyris, Scilicet Die 9ta mensis Januarij Anno 1776to Tertia Jbiae Feria 2da post Fm S. Michaëlis Archangeli proxima scilicet Die 30 mensis Septembris Anno eoae omnibus ex Instantia Gnosor Woyciechowskich, sup eoae Gnoso Antonio Rycharski suo in Judicio obtentis Plenarie Convictus esse Deducitur, proinde Sufficienti Comparitione adinventa Partibus ad presens Comparentibus Judm experi~~mento~~ mandat, in experimento Controversijs Partium inductis exauditis Citationes Partium ~~actorea~~ utrarumq Decidenae Combinatis Actoratibus: quoniam Partes ad presens comparens Communicationem Documentorum sibi concedi a Judicio efflagitant proinde Judicium affectantibus utrisq Partibus pro sequenti Judiciorum suorum cadentia, ex alternata in Bielsko celebranae communicationem eorumae Documentor Dedit et concessit T.C.

Inter G. Albertum Popkowski Actt per Gsum Mathaeum Krzywkowski: et quoniam Infidelis Dawid Męka Judaeus Płocenę Citt Pszeny in Terno disparet et se ratione contraventionis Decro in puncto evasionis in puncto non solutionis Summae Septuaginta Duor Florenę Polt Condemnare permittit proinde super eoae Judaeo disparente permittit Condemnatio quae D.A et Remittit

non extradit

Publicatt

Inter Gsum Josephum Egidium Bininominis Zatęski Actt

pnter

Inter: Gnosum ~~Josephum~~ Ludovicum Czermiński Citt per Gsum Valentinum Zołtowski Coram Judicio suo comparentibus et secum Judicialiter controvertentibus &c. Judicium decidendo Citationem Partis actt cong Partem Citt necessariam esse Personalem Comparitionem Utrarumq Partium Prosequenti Judicior suor cadentia ex alternata in Bielsko celebranae H. — Accordata — Acticatt

Inter eunae G. ut supra Actt personaliter: et eunae G Citt ut supra per Gsum Valentinum Zołtowski Decidendo Citationem Partis actoreae contra Partem Citt suum ad Judicium edit controversijs earunae Partium exauditis Quoniam Causa praesens uti facti sine Inquisitione decidi nequit: proinde Judicium eisae Partibus tam Deductionem quam emundationem Dilationem Inquisitionis Prosequenti Judicior suor cadentia ex alternata in Bielsko Celebranae dedit et concessit H. — Accordata — Acticatt

Inter Religiosissimam ac Deodicatam Ursulam Constantiam bini nominis Podoska Conventus Sieprcensis Virginum munialium Ordinis S. Benedicti Abbatissam et Religiosam Catharinam Rudowska ejusq Conventus Sieprcens munialem Actt per Gsum Joannem Szczepkowski Inscriptum Plentem: Et quoniam Mcus Bartholomaeus Zakrzewski Vexilliferiae Zawskrzens Citt praesens in Termino disparet et se Condemnare permittit proinde super eoae Ratione nonsolutionis summae Mille Tynphons super Bonis Gutowo et Gutowko haerenti una cum provisione provenienti permittitur Condemnatio Quae D A et R. — Praecessus — Acticatt

Publicatum

Inter. Mcos Sebastianum et Caietanum Thesaurariae Sieprcenses, tum Admodum Reverendum Valentinum Minorum Ordinum Clericum Fratres Inter se Germanos Kozłowskie Actt per Gsum Petrum Rudowski

BePlocens

Burgi Crenz Plocenz Inscriptum Plentem: Mcum Joannem Porębski Thesaurarium Plocenz et Capitaneum Sąchocinenz Citt per M. Paulum Zoltowski Inscriptum Plentem: Termino Legitimo Partis actoreae adinvento Partibus Causam Prosequi Jubet: In prosecutione. Resolvendo Remissionem ab Officio Castrensi Plocensi suum ad Judicium factam Controversijs Partium exauditis, Quoniam ex Reproductis Documentis sufficienter pbatum est Lsam nomine Luciam Testantibus literis Baptisatorum Anni 1743tij Die 26ta Decembris ex Libris Ecclesiae Zagrobensis per Admodum Reverendum Stanislaum Kolczyński Vicarium ejusdem Ecclesiae Anno 1777mo Die 7ma 10bris extraditis et manu ejusdem Propria cum appositione Sigilli ejus ~~Gentilicij~~ subscriptis ex Laboriosis Joanne et Eva Legitimis conjugibus de Bonis Jaroszewo Subditis nativam esse eandemq in eisdem Bonis ~~educatam~~ et alumnatam anno 1776to Die 28va Januarij obloquente Copula matrimonij in connubium Laborioso Petro Rosiński a Possessore ~~Domini~~ Fundi ~~[illegible]~~ Traditam extitisse, post quod Contractum Matrimonium cum eadem Laboriosa Lucia Subdita Fundo Bonor Jaroszewo Annexa Suprafatum Laboriosum Petrum Rosiński iam nubtum praefatae Laboriosae Luciae Maritum per Mcum Joannem Porębski Thesaurarium Plocensem ad Officium Castrense Plocense conductum fuisse et ab eodem coram eisdem actis Crenz Plocenz Feria 2da post Dominicam Septuagesimae pxa scilicet Die 6ta Mensis Februarij, Ao 1776to, Recognitionem super subditatum Suscepisse, et procurasse subditatum eorundem utrorumq Conjugum indebite sibi appropriasse, Decujus tanta Bonis ~~[illegible]~~ Jaroszewo illata injuria Mcos haeredes modernos Actores Manifestatione Coram actis Castrenz Plocenz Feria Quarta Pridie Festi S. Pauli Primi Eremitae scilicet 14ta Mensis Januarij Ao Praesenz contra Plem Citam facta Quaerulatos esse, et intuitu eorundem Subditorum 1mo ad

Officium

Officium Castrense Plocens deinde suum ad Judm
litem movisse, quocirca attentis pmissis nonobstante
Subditatu ejusq Laboriosi Petri Rosiński in Rem pfa
ti M. Porębski uti post contractum Connubium cum
Laboriosa Lucia de Bonis Jaroszewo Subdita et Fun
do Bonor eorunq annexa recognito Curiae Mcus Poręb
ski Citt Judm incompetenter agere adinvenit, et Par
tem Actt ut pote MM Kozłowskie ab actoratu et impetitione ejusq ~~ejusq~~
in Passu M: Porębski liberos facit et pnunciat. D P V.

Actum in Siepre in Trnis Communibus Trribus Plocenę vigore Legis in Diem hodiernam Incidenę Feria Tertia post Festum Conversionis Sancti Pauli Apostoli proxima Scilicet Die Vigesima 7ma mensis Januarij Aō Domini 1778

Inter Illustrem Mcum Maximilianum Bronionem Comitem
x in Moykowy Sierakowski Succamerarium Pltus Plocensis Ordinis Sancti Stanislai Equitem actorem et Citt Personaliter, Mcum Adamum in Siepre Bromirski Vexiliferum Palatinatus Plocenę citum et actt per Gnosum Thomam Ciołkowski Inscriptum Plenipotentem. Illustrem Mcum Onuphrium Bromierski Capitaneum Plocenę Citatum et actorem Personaliter, Mcos Stanislaum Wessel Capitaneum Golubenę et Faustinam de Zielińskie primi olim Mci Josephi Leonis Bininominis Rudkowski Judicis Trris Dobrinensis Secundi ad presens vōli invicem Conjuges Vietricum et Matrem tum Marianum Simonem Joannem et Constantiam Filios et Filiam Privignosque Rudkowskie Cittos et actt per Magnificum Mathiam Macowiecki, Gnosum Mathiam Macowiecki Cittum et actt Personaliter, Et Gnosum Antonium Woźnicki Regentem Crenę Plocenę Actt per Gnosum Joannem Kocięcki, Judicium de Consensu Partium utrarumque Causam presentem cum toto Ejus effectu ad Sequentes Judiciorum Terminos Judicandam reicit Termino Conservato,

Inter Eundem Illustrem Mcum actorem Personaliter Mcum Adamum
x Bromirski Vexiliferum Plocenę citatum per Gnosum Thomam Ciołkowski inscriptum Plenipotentem, Illustrem Mcum Onuphrium in Siepre Bromirski Plocenę Plonscenę et Capitaneum Citatum Personaliter Gnosum Mathiam, Macowiecki Actt personaliter, Judicium de Consensu Ptium utrarumque

causam

causam presentz cum toto Ejus Effectu ad sequentes Judiciorum Suor Terminos Judicandam rejit J.C.

Inter Meum Adamum Bromierski Vexilliferum Palatinatus Plocensis Actr et Cit per M. Mathiam Marowiecki Insertum Plenipotentem Illrem Meum Onuphrium Bromierski Capitaneum Plocens Actr et Citatum Personaliter, meum Petrum Paulum Bini nominis a Bro. sciszewo Junosza Roscischewski Poculatorem Terrae Rickanowiens Citatum et actorem Personaliter, Combinatis acturatibus Partium et actorem Personaliter, Combinatis acturatibus Partium Judicium diudendo Terminos Lege Sententiat, quatenus Supradictae Partes mente Legis documenta Causam presentz Coram sibi ab invicem per sequens Judicium suorum Terminis Communicent J.C. Articulo

Inter Prosos Melchiorem Cantium Mauritium et Mariannam Virginem Innuptam Fratres et Sororem Germanos Osadzkie Actr et Citatos per Prosum Antonium Cyndacki inscriptum Plenipotentem Meum Antonium Bagieński Depositum Racovien Citatum et actorem Personaliter,

Inter Prosam Rosaliam de Lukowskie Primi olim Psi Josephi Malanowski Secundi Et post voti olim Psi Martini Czachorowski Relictam Consortem Viduam Actricem Personaliter, Et Prosum Stanislaum Lukowski Citatum Personaliter, Judicium citationem Partes actoreas coram Partem Cit suum ad Judicium Editam dudendo controversijs Partium inductis et additis insistendo inscriptorum authos per Citatum actrix super Summam Mille Quingentorum Tymf quemlibet Tymf Triginta Sex Prosis numerando coram actis Crenz Plocens Feria Sexta post Fm Visitationis PVMariae Dei Anni Julij ao 1775 super Bonis Zollowe Zukie Tymf Tygodly modo similis debiti ex provisione annua per Quingentos "recognite" que a Centum pendente asseuratum "stat" statuit, quatenus Idem Citatus premissam summam Mille Quingentorum Tymf unacum Provisione restanti ad quotam Centum Triginta Octo Tymf Prosorum Duodecem Polonz iuxta agritudinem Partium Judicialiter "reducta" sentam "ad Terminum prefrasolutorii pfixum proveniente pro Vigilia Festi Natalis S. Joannis Baptae in anno presenti ventura, sub Pena Bannitionis coram officio actusque Crenz Plocens in Casu Contravenientionis circa macronem faciendam publicanda ad manus actricis solvat et realiter Enumeret, Lucta pcenas Trium marcarum Polonicalium Parti Actr cum Summa et sub rigore Eodem Judicio suo tollitur in instanti sub Solito rigore per Eumz Act prasi Juris solvenz D.P.

Inter Gnosos Mariannam de Zrelskie olim Gnosi Valentini Olsce
wski Relictam Consortem Viduam Matrem atque Franciscam The
resiam et antoniam Filias Olscewskie actt et actt per Eandem
Gnosam de Zrelskie Olscewska matrem suo et Filiarum Suarum
me pnter, Illrem M. Josephum Comitem in Podosie Gnosco
Podoski Palatinum Plocens Equitem aquilifer alb. et Sancti
Stanislaj Dominum actt et citt Et S. antonium Nielkas Cla
vis Rawicziens Commissarium actt per S. Joannem Szcze
pkowski inscriptum Plenipotentem, Judicium Citationes Par
tium utrarumque suum ad Judicium Editas decidendo Controver
sias Partium mdutis Et auditis quoniam Relicta et Succes Actrices olim
Gni Valentini Olscewski pro soluone Summe octo Millium Florenz
Polonz Pfato olim Gno Olscewski super Bonis Raczyny modo
obligatorio inscriptis Bonificationeque pretensionum ex Fundo
Corunez Bononum Pululanz Illrem M. Palatinum Plocens
convenit reconvencionaliter autem Idem Illris mus Pala
tinus contra pfatt Relictam et Successtrices Equsq olim Gnosi Olscewski
pro levatione dimissionequé Bononum Obligatoriarum ac detrun
catione Summarum ab Eodem olim S. Olscewski debere obiectarum
tumque Bonificatione Summarum pretensionum ex Fundo Ermicanz
agit Causetque Presens hoc modo Promota sine Condescensione
assignatus decidi nequit, quo circa suspenso toto negotio ne
cessariam esse Condescensionem in funerum Prefatorum
Bononum Raczyny Judicij sui aut Gnosorum Camerariorum
Trium Plocens in et pro Feria Secunda post Dnm Misericor
dia proxima ao presenti incidenz mutuo Partium sumptu
conducendorum adinvenit, quod Judicium aut Unus M. Judex
vel S. Camerarius conducendus Condescensuros, Solutionem
et levationem Summarum aut detrunc tionem Earez si de
bebitur, cui et a quo proveniet, cognitis et resolutis quibus
vis dubijs et Interventijs injunget de pretensionibus Partium
ex fundo Bonor Eorundem succingrossi tenta Promanenz
desolatione què sive Reparatione aucta vel deperditis mi
minationibus inquiret investigabit, inquisitiones Juratorias
Expediet Juramenta Excipiet, bonitatem Commodam
cujs et a quo debebitur assignabit Summas distinguet lo
cationemque Earum que indigerint pcustodiet, Partesque
ri Omnibus interventijs et circumstantijs Causa presenz
pro Exigentia Legis Justitie Documentorum ac Terminorum
finaliter nihil intactum et irresolutum relinquendo deci
det dijudicabit, et moderabitur Cujus vel quorum decisio
ri partes parere, Judicatum pati et acquiescere sub Pene
Bannitionis illo in Termino Condescensionis super Parte contra
Condescensionem de Bonis Obligatis post levatam Summam
Sententiabit.

veniens

contravenienq publicanda debebunt aut tenebuntur Lita
pena Septem Marcar Polonq Parti per Partem Compensanda
Judicio suo totidem in Instanti sub solito Rigore ab utraq
Parte Praxi Juris solvenq Nihilominus siquidem assignatio
Curatorum Derelictis Vidui Legepcauta sit, sine quo num compa-
ritione P. de Zrelskie Olszewska suis cum Filiabus ad praesens
se se sistit quidcirca Judicium ad implendo hoc in passu Legem
Mos Josephum Kamiński Dapiferum Novogrodenq et Fran-
ciscum Kocielski Camerarium Insen Siechanovienq Procurato-ri
bus Eidem Snose de Zrelskie olim Spi Valentini Olszewski Con
sorti Relicte Vidue affectanti Idetiam et exposcente Ipsa
met assignat, Eosdem què mos assignatos Tutores pro Semi
no impunite condescensionis suspensus Expresso per Partes utraq
Laudatas arbitratur, ad citanq vero sub rigore supra scripto in
comparere, et Jmum Condescensionis attentare obstringun
tur. DPV. plum et quos voluerint negotiumq prens proponent,

Publicatum

Inter Snosum Michaelem Miłoszewski Camerarium Insen Sloczq
Actr personaliter, Et quoniam Snosus Josephus Konierowski Actus
in Termino Disparet et se Condemnare Permittit, Prmde su
per Eodem Actu Disparenq ratione non Solutorum Duorum
Quatuordecem Flor Polonq scripto Cambiali
sibi Actr ad Solvendq assecurata Contraventionisque
Eidem scripto permittitur Condemnatio quae Dact R

Publicatum

Inter S. Eustachium Smoliński Dominum, tum Lsos
Petrum Pastorem Mathiam Willatorem Laurentium
albertum atq Paulum de Borui Motkowo subditos Actr
et Actr per Eunq S. Smoliński Dominum suo et supra
scriptorum subditorum suorum nomine partes, Mos Jo
annem Parentem Suppos Salinarie Plocenq Sacre Regie
Matis Notarium et Stanislaum Filium Duczymiń
skie Actr et Actr per Eunq vri Duczymiński Paren
tem suo Et Filij sui nomine personaliter Judicium ac-
tiones Partium utrarumq sibi adinvicem Edictas Deinde ad con
troversijs partium mediis Laudatis quoniam Causa Praesens
in tractu Objectarum, Protentiar in Jtinere Controverso seu
Bora inter Bona Motkowo Snosi Smolińskie et Lalesie
mu Duczymińskie hereditat se se extendenti Pululantium
ab utrinq promovetur Lis vero talibus in Causis ante

Decisionem

decisionem Causæ granicialis disjudicationem Violentiarum
suo in Judicio Disponit quocirca Judicium necessariam Esse
Condescensionem ac ypsata Bona Mlotkowo et Ladesie seu
Junctum supradictum Controversum Judicij sui aut Prosor
Camerarior Trium Locenz Captato tempore previa de adventu
sui tempestive faciendæ avisatione Conducendorum advenit, quod
Judicium sive unus Mus Judex aut Prosus Camerarius Conducen
dus Condescensus ante omnia de antigua Possessione fun
di Controversi inter Partes seu Borrorum adquorumnam exante et
ad usq; spectare debeant et in cujus possessione extiterant, investi
gabit, de violentijs Damnis et Injurijs inquiret, Inquisitio-
nes eo nomine Juratorias Expediet, et ubinam obiectæ violen
tiæ peractæ sint, observabit, pœnas super quo interierit, pro
qualitate demeriti irrogabit, bonificationem et compensa
tionem omnimodam cui et a quo debebitur postandam
assignabit, Juramenta a quo Debebitur excipiet, Partes
in omnibus intervenientijs Causæ pœnitis pro Exigentia
Legis Justitiæ mavorum et Terminor nihil intactum et ir-
resolutum relinquendo decidet disjudicabit, et moderabit
quorum vel Cujus Decisioni Partes Parere et Judicatum pati
et acquiescere sub Pœnæ Decem illo in Trio condescen
sionis per Judicium Condescensuum designando Publi
canda debebunt ac tenebuntur Lucta pœnæ Septem Mar
carum Polonz Parti per Partem compensanda Judicio
suo toties in instanti ab utraque Parte præsti Juris
solvenda, quo vero spectat Causam granicialem adpræsens
prorogatam Judicium Eandem mente Legis ad officium
Campestre Succamerariale Palatinatus Eiusdem Judi
cum remittet D.P.V.

Inter Mi. Joannem Płaskowski Subdapiferum Parnaviæ et Fran
ciscum Kozicki Camerarium Trium Piechenoviens actt per Eum
P. Kozicki suo et Ejusdem Mi. Płaskowski nomine personaliter
Illrem Meum Josephum Comitem in Lodosie Lodoski Pala
tinum Locenz Equitem aquilæ albæ et Sancti Stanislaj actt
per S. Joannem Wierzchowski Inscriptum Plenipotentem, Judi
cium Citationem Partis conz Partem Citatam decidendo, Controversiis
inductis Exauditis necessariam Esse seu in Causa communicationem
Documentorum per partes utrasque ad præscriptum Legis pro de
quenti Judicionum Suorum Cadentiæ iterum Celebrand (Subsequendam) cens et
Termino Conservato

Inter Prosum Valentinum Szumański actt Personaliter, Illum
Josephum Secerski Vic Polonellum Regimini Equestris Clas
minensis Regni actt et actt per P. Paulum Zollowski

Gnosam Margaretham ~~olim~~ Kucharska olim Gsi Antonij Petrikowski Relictam Consortem Viduam actr et Act Personaliter P. Francis cum Kedzierzyński actr et Act per P. Paulum Zollowski Insertum Plentem, Gnos Joannem Laurentem Mathaeum Joannem Gregor dim Domicellam Mariannam et Rosaliam Filios et Filias Gnosi actr et Act per Gnum Gnum Petrecki Laurentem suo et Filio rum Filianum nne plur Gnos Josephum et Severinum Dziwanowskie actr et actr per Gnum ~~Ottonem~~ Valentinum Szumanski Insertum Plentem P. Antonium Dziwanowski Act et actr personaliter Gnos Joannem Grabia et Salomeam Komorska invicem Conjuges actr et Judicene per P. Adamum Milodrowski Gnos Stanislaum Petrikowski et Eteram de Petrikowskie Gnosi Benedicti Dobrski Consortem alias invicem Conjuges Actr et Judicene per Gnum Joannem Nidrowski Judicium resolvendo Remissionem ex fun do Bonorum Szumanie ad plenum Judicium factam tum aduita tiones Partium ad Idem Judicium Edictas decidendo Controversijs Partium inductis exauditis quoniam anterior Condescensio inter Partes moderneas suum non est sortita Effectum, Primcle in Ordine Executionis Decreti de actu Ejus Feria Tertia post Festum S. Fran cisci Confessoris Proxima scilicet Die 6ta mensis 8bris Ao 1776 inter Partes moderneas Prolatti necessariam Esse Condescensionem Judicij sui aut Gnosorum Camerariorum Jnium Plocens ad Fur dum Bonorum Szumanie Postuly cinset, quod Judicium Swe officium Camerariale Plocens Quorum ubi tres unius ubi Duo absentia non obstante Captato tempore pria, tamen tempestive ~~facin~~ de adventa sui faciendo cerisatione mutuo Partium Sumptu Conducendum et Condescensurum ante Omnia com portationem quorumvis Documentorum, Causam presens Com cens previa comprobatione Juratoria Subsequendam de man dabit, onera Bona Eadem assumens liquidabit, Solutionem ac levationem Summarum quae et quantae ex Documentis apparuerint, cui et aquo provenerint, cognitis et Resolutis transactionibus rejunget, Easdem Transactiones ac Processum cassabit vel approbabit, Calculum si Juste Debebitur Excipiet de Inseminationibus annis vel deperditis, de desolatione aut Reperatione edificiorum Excisione Sylvarum profugatione ac divexatione Subditorum, nec non de ~~Singulis~~ et universis Partium pretensionibus inquiret, investigabit, Inquisitiones Expedit, Juramenta Excipiet Dubia quaeris resolvet, Decretum anterius Executur, Partesque Finaliter pro rigentia Legis Justitiae Documentor ac Jnor Ptium

mihil

nihil intactum et irresolutum Relinquendo Deinde disjudicabit et moderabitur quor vel cujus Judicij aut officij decisioni Partes parere et Judicatum pati debebunt, ac tenebuntur idque sub poena Baonis illorum Tmo Condescensionis super Parte Contraveniente Publicanda Lucta poena Septem marcar Polone parti per Partem Compensanda Judicio suo totiq in instanti solvenda pro quo Condescensionis Tmo, Partes quos voluerint, et negotium poposcerit adcitent adcitanda sub rigore quo supra Comparere tenebuntur D.P.V.

Inter Gnosos Thomam Stanislaum Brudnickie actt per G. Paulum Zoltowski inscrum Plentem, Gasparum et Stanislaum Brudnickie actt per Eundem Gasparum Brudnicki suo et Fratris sui nomine personaliter Gnosos Antonium Ligowski et Mariannam de Brudnickie invicem Conjuges Citt et Indicenę per Maritum suo et consortis suae nomine Personaliter Decidendo Terminum Partis actt eonę Partem Citt suum ad Judicium Editum Siquidem Pars actt scilicet Gnosi Brudnicey ex Capitibus tam Gnosae Evae Lisowska quam Mathiae Brudnicki utrorumque Conjugum eorum suorum tam ad Substantiam Lisovianam quam Brudniciana recurrentes a Parte Citata ut Pote Gsis Marianna de Zglenickie et Antonio Ligowski Congibus abolim Gnoso Joanne Brudnicki cum Gsa Apolonia Zglenicka in secundo Thoro Procreato Filio Procedenę Extraditionem Documentor, quantum ad interesse modernorum actt Spectat, exposcunt, et suo in Judicio Concludunt, Proinde Judicium Sententiat, quatenus Pars Citata Documenta quaevis varia in Forma ad Specie Existenę per Summarium Conscripta praevia comprobatione Juratoria tam ad Substantiam Lisovianam si quae Exstare Possunt, quam Brudniciana pro Sequenti Judiciorum Suorum Cadentia in ibidem Celebranda comportet post quam subsecutam vel non Comportationem Judicium decernet quod Juris et Justitiae Erit, Termino Conservato.

Articulus

Articulus

Finale

Inter G. Albertum Pzski Act per G. Joannem Sierpko
wski G. Bernardum Kzicki Act per Prosum Bartholo
meum Matowieski, Decidendo Terminum Partis Act
cong Partem Citatam suum ad Judicium Editum Contro
versijs Partium motis Exauditis Judicium insistendo
Scripto manuali ele Data Ejus in Biallostoky Die
9ma Junij ao 1775 per G. Bernardum Kzicki in rem Ejs
alberti Pzski super Summam Drium ~~centorum Millium~~ Tyng
Dato Sententiat quatenus Prosus Bernardus Kzicki
Summam Prelactam Duorentorum Tyng in aureis
Hungaricalibus valore Scripti Expresso una cum
Provisione ab actu Scripti per Quinque computanda
Solvis quitationibus de Eadem Provisione Depo
Dueneq et per Partem Actr acceptandis in et pro vi
gilia Festi Nativitatis Sancti Joannis Baptae in-
anno presenti Medietatem coram Actis Cring Ploceq
sub pena Bonis in casu Contraventionis cireu
mactorem faciendam publicanda Parti adversa
solvat et realiter Enumeret, Quia Pcena Trium
Marcarum Polonq Parti in Termino Solutionis
Ejus et sub Rigore quo Supra Judicio suo Dtiq
in instanti Praesi Juris Solvenq D.P.Y.

Finale

Inter G. Bartholomeum Wilewski Act Pnter G. Catha
riram de Wilewskie Prosi Jacobi Klosiński Contem
Act per Eundem Prosum Klosiński Maritum Pros
Simonem Kisielewski et Marianam ~~Linnicka~~ Lgtz
nicka primi olim Prosi Francisci Laguna ad plu
rens voti Secundi in vicem Congs Victricum et Ma
trem Josephum Mathaeum et Antonium Lagony
Prignos et Filios Act per Eundem G. Josephum
Laguna suo et aliorum Fratrum nomine Pnter
Decidendo Terminum Partis Act cong Partem Act suam ad
Judicium Editum Controversijs Partium Exauditis quoniam
per Decretum anteacti Judicij Sjs Feriâ Tertia post Festum
Sancti Francisci Confessoris Lubet Die 8va mensis
8bris ao 1776 inter Partes modernas Prolato Summa
Trecentorum Tyng quemlibet Tyng Triginta Octo Prosus
numerando una cum provisione pro anno undecend
per Quinque a Centum Computanda a Parte Citata pro

vs

re Actt rite et Legitime adjudicata Esse Probatur contra
quod Decretum Pars Citta nonagit, proinde insistendo Eidem
Decreto Judicium Sententiat, quatenus Suprascra Pars
Citta precensitam Summam Trecentor Tyng in Eodem va
lore Suprascro una cum Provisione anteriori Decreto ad
judicata et Terminum Infrapraefixum Solutioni Summae
per Quinque a Centum Computanda in et pro Vigilia
Festi Nativitatis Sancti Joannis Baptae in anno psenti
ventura coram officio et actis Crenę Plocenę sub Poena
Baonis in Casu Contraventionis circa maonem facien
dam publicanda praevia Portionis ex Summa origi
nali Gnosam Ktosińska Consortem Respicienę in Bo
nis mundis Et liberis Providenda Securitate Parti
actoreae Solvat et Realiter Enumeret, Luita Poena
Trium Marcarum Polonę Parti in Termino Solutioni
pfixo et sub Rigore Eodem Judicio Suo totidem in
Instanti Praxi Juris Solvenda, nihil ominus Si
quidem anteriori Decreto in Sublaonem Processus
Poena Duplex Quatuordecem Marcar Polonę a Gnoso
Kisielewski Parti actt adjudicata Esse Deducitur
Proinde Eandem Poenam Duplicem Quatuordecem
Marcarum Polonę Solusmet Idem Gnosus Simon
Kisielewski pro Termino supradesignato Solutioni
Summae et sub Rigore prout Supra itidem Per
solvat ratione vero Contraventionis Eidem Decreto
Judicij Sui ac in Sublationem Condemnationis
in Termino Satisfactorio super Parte Citta Obten
tae Judicium Sententiat, quatenus Pars Citta
poenam Duplicem Quatuordecem Marcarum Po
lonę Parti actt in Termino et sub Rigore Supra
scripto Judicio Suo per medium in instanti sub
Rigore Seorsivo ex Regestro Poenalium Extenden
do quoniam vero Gnosus Josephus Laguna post Subse
cutam Contraventionem Decreto Judicij Sui supra de
actu Exarato Quotam Sex aureorum Hungaricalium

Finale

Gnoso

Prose Bartholomeo Wilewski moderno actori in ea
de[ad]judicatie Summa persolvit, quam Summam Idem
actor realiter levatam Esse agnoscit, Pro inde Judicium
ad Summa Parti actoree adjudicata in Termino Dec
ipsius Solutioni Summa detrunc[ad]am habere vult
et Declarat, Decreti Presentis Vigore.

Inter Meum Thomam Rosciszewski Locillatorem Racigzien
act per P. Paulum Zoltowski Inscriptum Plenipotentem
Mi. Josephum Byszewski Succamerarium Curie Regie
Maiestatis Citt per P. Mathiam Mazowiecki Mios Jacobum
Capitaneum Praedecen Andream et Felicem Capitaneos
Covalcien Kretkowskie Citos per Eundem, Et quorum
am Mi. Ignatium Byszewski Regens Crzn Lancicien
Bonorum Kamiona Meres Citus Presenti in Termino
Disparet et se Condemnare Permittit, Pro de super
Eodem in Quro ultimario Sortis Finalis Faciendo Exe
cutionis ratione Extraditionis Subditorum Termino
Comprehensorum approbationisque anterioris Pro
cessus decernitur Condemnatio et pro Peragenda
Executione ad Meum loci Capitaneum remittitur que
Decernitur additur, Cum Comparen vero Causa Presens
ad Imum ex Remissione seu adcitatione Incidens Suspendit.

Inter Meos Michaelem Venatorem Causkrzen Patruum Ma
thiam Ensiferidam Mocen Theodorum Thesaurandam
Lukrzimerz Kuneborskie Citt et Citt per Eundem Meum Pa
truum suo et Filiastrorum Suorum nomine Personaliter
Illrem Meum Josephum Comitem in Podosie Tunosca Po
doski Palatinum Mocen Ordinis Aquilee albee et
Sancti Stanislai Equitem Dominum tum Ipsos Mathi
am Laborowski anteactum et Antonium Niekras Pre
sentaneum Elewis Borwocien Economos Citos et Act
per Prosum Joannem Szczepkowski Inscriptum Plenipo
tentem, Judicium deciendo adcitationes Partium Utrarq
rum ad Judicium Edilas Controversijs Earum Exaudi
tis standum per Omnia Decretis anterioribus Injunctis
Condescensionis inter Partes modernas Prolatis, adinveni
endo in Ordine Executionis Eorundem Siquis Condescen
sio ipsorum non est Subtus Effectum necessarium Esse Denuo
Condescensionem in Fundum Bonorum Smogora Sydrij

Act

Actor

Actrix

Actrix

Actrix

sui aut Ssor Camerarior Inqui Florenz m et pro Tena
Secunda post Dominicam Jubilate m Anno Dnice
m eadem Condiuendor advenit, quod Judicium mutuo
partium sumptu Conduendum aut unus m Judex
sive Camerarius aqueunque Parte Conduendus ex
sit, vel Condescendus anteriis Duretum anni
1776ti m toto Exequatur Partesque m Omnibus et
Singulis ptensionibus nihil intactum et irresolutum
relinquendo ad resonantiam Documentorum et Con
tenta Terminorum Partium utrarq' ad Duretum an
teriora seve referentium pro Exigentia totius ne
gotii finaliter Deinde Disjudicabit et moderabi
tur quorum vel Cujus Decisioni Partes Parere
et in Eadem acquiescere idque sub Pena Ducato
dio m Termino Condescensionis super Parte Contra
veniente Publicanda Debebunt et tenebuntur Luita
pena Septem Marcar Polonz Parti per Partem
compensanda Judicio suo totiez in Instanti ab Utraq'
Parte sub Rigore solito Solvenz pro quo Conde
scensionis Termino Partes quos voluerint et negoti
um ipsens poposcent adcitent adcitandi sub Pe
nore giò supra Comparere Debebunt ac tene
buntur D.P.S.

Inter Prosum Simonem Kokoszczyński ad. Ld. ad. Personaliter Ex.
Joannem Smoliński Civem et actorem Personaliter, Judi
X cium Deidendo Citationes Partium utrarumque sibi ab invi
cem suum ad Judicium Edictas Controversijs Partium mo
dis Exauditis Elguica P. Kokoszczyński Solutionem Summe
Duentorum Quadraginta Florenz Polonz Dureto anteriori
Judicij sui hui in Sispre Tenui Vtia post Dominicam Exau
di anno prime Elapso 1777mo Prolato sibi a Prosso
Joanne Smolińsky Civo circa Judicialem agnitionem Per
ceptionis Eiusdem Summe adjudicatae irrogandamq'
penalitatem ratione Contraventionis Eidem Duretto ac
in Sublationem Condemnationis in Trio satisfactorio
obtentae exponentis Prosi vero Joannis Smolińsky ab
negando adpresens Perceptionem Eiusdem Summe
a Pio Simone Kokoszczyński, ~~[illegible]~~
meliorationem ptanti Decreti ulti Citra Evictionem Jure
toriam promissae Summe Subsecuti libertatemque sui ab
impetitione Pii Kokoszczyński agnoscendam conducentis

Judicium

Judicium Sopiendo inter Partes omissam Controversiam Decernit, quatenus Gnosus Kokoszczyński comprobet in eam Juramenti Rotham Prout P. Smoliński Summam Ducentor Quadraginta Florenz Polonz a pulsis pro Nuncijs Equis in vim Cujusdam Jolonelli Kokoszczyńskiego emanati et Decreti, iusteq lite P. Kokoszczyńskiego debetur, et Additur Mulcis ad pronunciandam Juramenti Rotham idq in instanti post til post Quod Prestitum, decernit Judicium, quatenus Idem Gnosus Smoliński Eandem Summam Juramenti Evitam ~~in et pro~~ nempe Ducentorum Quadraginta Florenz Polonz in et pro Tenia Quarta post Dominicam ~~Octuagesimæ~~ Sexagesimæ scilicet pro Die Decima Octava Februarij ad presentz in Edenti coram officio et actis Curiz Plocensis sub Pena Decem Cimarum Sexagenam Solvendam Publicanda de manus Gnosi Simonis Kokoszczyński sive Ejus Specialis Plenipotentis solvat et realiter Enumeret Quita pena Trium Polonz Marcarum Partium Summa et sub Rigore Eodem, Judicio suo totidem in instanti sub Solito Rigore per Eundem Smolińskí solvenda, Condemnationem vero ad Partem Gnosi Kokoszczyński coram actis Curiz Plocensis Tenia Secunda post Festum Duce annue Gemitricis V. Mariæ Die 28 Julij ejo proxime Elapso 1744mo in Termino satis factono hac in negotio super Gnosio Smolińskí obtentam et renunciatam primum Comprobato Summo Judicium sine premio cassat, et a pœnis Contraventionis Decreto Eundem Gnosum Smolińskí Liberum facit ac pronuntiat Decreti Presentis Vigore

Inter Gnosum Simonem Kokoszczyński actu pnter Gum Valentinum Wiechecki Parentem actum Personaliter, Elguamam Gnosus Matheus Wiechecki actus presenti in Termino Disparet et se condemnare permittit, promde super loco in Loco ultimanda fortis finalis fortis, ac modicta Gudmis ratione non solutionis Summa Ducentor Sexdecem Florenz Polonz cum provisione proxime contraventionis q Decreto ac Decernendis penalitatis permittit condemnatio quae Dei et Remittitur.

Publicatum

Inter Gnosum Simonem Kokoszczyński Dominum et Laborosam Hedvigim Skoczyńska Lasonosi Mathej de Bonn Rogiemiecki Subclita consortem actu per Eundem Gnosum Kokoszczyński Dominum

finale

actum

mg

sco

suo et Subditae suae nomine personaliter, G. Albertum Pęski citt et actt personaliter, Et quoniam m. Bartholomaeus Humiecki Vicitifer Braclaviensis praesenti in Termino Disparet et se condemnare permittit Proinde super Eodem Disparente in lucro ulterioris fortis faciendae Executionis, et hoc rne Evictionis ab impedimento mei Kokosiczynski ca re extraditionis Rerum variarum Lsae Hedvigis Lsi Mathaei Consortis de Bonis Rogierniecko Subditi per Eunem m. Humiecki Disparens acceptarum, permittitur Condemnatio, quae Dact R. cum comparens vero Causa psens ad Terminum ex Remissione seu Adcitatione incidens suspenditur Tt.

alias

Inter Gnosos Palum et Josephum Dobrzenieckie Fratres inter se Germanos actt per Eunem G. Paulum Dobrzniecki suo et Fratris sui nomine personaliter G. Adamum Sulkowski citt et Indicens personaliter, Judicium Decidendo Imum Partis actt eonem Partem citt suum ad Judicium Editum Controversijs Partium inductis Exauditis quoniam Causa Praesens in tactu ptensionum fundi ex retenutariae Possessionis Sortis Dobrzenicianae in Bonis Zorawinko psenti in Judicio vertitur quae sine Condescensione Decidine quit Proinde necessariam esse Condescensionem in fundum Bonorum Zorawinko Judicij sui aut Gsorum Camerariorum Imum Plocens captato tempore facta tempestiva avisatione conducendo r adinvenit, quod Judicium aut unus mcus Judex officium Camerariale aut G. Camerarius mutuo Partium Sumptu Conducendum Condescensurum vel Conducendus Condescensurus de ptensionibus Damnis injurijs Desolatione vel Reperatione inseminationibus auctis vel Deperditis stante tenutaria possessione inquiret investigabit, Inquisitiones Expediet Juramenta Excipiet, de Exolutione summae tenutariae utrum Exoluta fuerit, investigabit, satisfactionem Omnimodam cui et a quo Competient, pstandam demandabit ~~[illegible]~~ ~~[illegible]~~ Partes q

Articulus

m

in Omnibus et Singulis pretensionibus nihil intactum et irresolutum relinquendo pro Exigentia Legis Justitiae Documentorum ac Terminorum decidet Dispidicabit et moderabitur, cujus Decisioni partes parere et acquiescere, sub Poena Banitionis illo in Termino Condescensionis super Parte Contraveniente publicanda debebunt ac tenebuntur, luita poena Septem marcarum Polon. Parti per Partem Compensanda, Judicio suo totidem in instanti ab utraque Parte sub Rigore solito solvenda, pro quo Condescensionis Termino partes quos voluerint, et negotium praesens poposcerit, adeitent adeitandi sub rigore quo supra comparere Debebunt ac tenbuntur D.P.Y.

Inter G. Josephum Sulinski Actt personaliter, Gnosos Simonem Umiński Casimirum Czarnomski et Mariannam de Kowalewskie inviem Conjuges tum Joannem et Paulum Dzięgielewskie per G. ~~Simonem~~ Bartholomaeum Małowieski Judicium Decidendo Terminum Partis acto contra Partem Citam suum ad Judicium Editum Controversijs Partium inductis exauditis siquidem Causa praesens intuitu appropriationis arearum et Fundorum praesenti in Judicio vertitur quae sine Condescensione Decidi nequit, proinde necessariam esse Condescensionem in fundum Bonorum Koszęnice Judicij sui aut Generum Camerariorum Trium Plocens Captato tempore facta tempestiva avisatione de adventu sui conducendorum adinvenit, quod Judicium aut unus Mus Judex vel officium Camerariale sive unus G. Camerarius mutuo Partium Sumptu Conducendi Condescensuri ante Omnia Comportationem Documentorum praevia Comprobatione Juratoria per quem competerit, demandabit de arcejs agris pratis inquiret investigabit, de usu et possessione antiqua indagabit, Inquisitiones Expediet, Juramenta Excipiet, Calculum si juste et a quo Debebitur poraget, Dubia quaevis cognoscet resolvet, Satisfactionem Omnimodam cui et a quo intere

nt

rit, pstandam Demandabit, Partesque in Omnibus et Singulis pretensionibus nihil intactum et resolutum relinquendo pro Exigentia Legis Justitiae Documentorum ac Terminorum decidet disjudicabit ac moderabitur Cujus Decisioni Partes parere et Judicatum pati acquiescere, idque sub poena Baonis illo in Tmo Condescensionis super Parte Contraveniente publicanda debebunt et tenebuntur Licita poena Septem marcarum Polonae Parti per Partem Compensanda Judicio suo totidem in instanti ab utraque parte sub Rigore solito solvenda pro quo Condescensionis Termino Partes quos voluerint et negotium poposcerit, adcitent adcitandi comparere obstringuntur sub Rigore superius Expresso D.P.V.

Inter G. Josephum Bombalicki actt personaliter, G. Josephum Brudnicki actum personaliter Judicium Decidendo Terminum Partis actt controversijs Partium in Ductis Exauditis quatenus Partes Documenta Causam praesenti Evincentia mente Legis pro Sequenti Judiciorum suorum in ibidem Celebranda Cadent ac sibi abinvicem Communicent Tl: ....

Actiautt

Inter Illrem M. Josephum Comitem in Podosie Jonusza Podoski Palatinum Plocens Ordinis Aquilae albae et S. Stanislaj Equitem Dominum, tum Gnosos Antonium Niekras Clavis Rozworinensis Economum ac Lucam Kuderowski Scribam proventuatem actt per Eundem Gnosum Antonium Niekras suo et aliorum actt nomine plter, Gsos Mariannam de Gajewskie Matrem et Mathiam Filium Starorypinskie Hieronimum Ignatium Andream et Casimirum Nadratowskie Petrum Wituski Rochum et Evam de Przeradzkie primi actt G. Francisci Nadratowski secundi ad praesens voti invicem Conjuges Machczynskie Dominos tum Lsos Laurentium Thomam Mathiam et Joannem Szymonjaki Stephanum et Bernardum Subditos de Bonis Przerade Subditos actt per G. Bartholomaeum

Actt

Matowieski

Małowieski Decidendo Tmum Partis actt, Contro
versijs Partium Inductis Exauditis quoniam Causa
praesens intuitu Violentiarum suo in Judicio vertitur
et pro statuitione Pars actt Partem Citatam non
nullorum Subditorum ad Idem Judicium conve
Actiett nit, quae sine Inquisitione Decidi nequit, proin
de Suspensa tantisper, statuitione Dilationem Inquisitio
nis parti utrique ad Contenta Termini Partis
actt et maonum utrarumque Partium tam
in probationem quam Emundationem pro Se
quenti Judiciorum suorum in ibidem celebranda
Cadentia dat et Concedit Tl.

Inter Mcos Leonem Thesaurarium Sepricens Pa
rentem Sebestianum et Caietanum Filium Kołło
wskie atque Gsum Franciscum Kosiński actt per
Eundem G. Kosiński suo et Suprascriptorum mcorum
actt nomine pnter, M. Joannem Porembski Thes
aurarium Plocens Capneum Sąchocinens actt per
G. Paulum Żołtowski; Tandem Non sunt.

Inter Gnosum Martinum Szumański Dominum
et Laboriosum Laurentium Subditum actt per Eundem
G. Szumański suo et Subditi Sui nomine Personaliter
Mcum Josephum Chamski Tribunum Raciąziens Do
minum atque Gnosum Adamum Kraszewski Famu
lum tum Laboriosos Matheum Olenarium Parentem
Gregorium et Brigittam Conges atque Vincentium
Filios Thomam et Mathiam Dictos Pedysze Subditos
Attos per Nobilem Joannem Kownacki Judicium in
sistendo Decreto Judicij sui in anteactis Judicijs
Concessae dilationis Inquisitionis per utramque Par
tem Educendae Decernit, quatenus Partes Utraeq
Juramentum super incorruptionem Testium pstent
idque in instanti, Tandem quoniam Comparens Nobi
lis Joannes Kownacki Mco Josepho Chamski nunc in
lecto aegritudinis incumbenti Judicio suo defert, Di
lationem infirmitatis et ad comprobationem Juratoriam
super Eam Dilationem se trahit, Proinde Judicium
admissibili Eodem adinvento Decernit, quatenus Jae
Nobilis Kownacki comprobet in Eam Juramenti Rotham

prout

Prout Citt Mcus Chamski infirmatur et Judicia psenę adire
nonvalet Et additur Mntis ad pronunciandam Juramenti
Rotham praestitit, quo attento Juramento Idem Judici
um dedit et Concessit, Eidem Mco Chamski Dilationem
infirmitatis pro Sequenti Judiciorum Suorum Cadentia
in Ibidem Celebranda et Causam psenę cum Ceteris Compa
rentibus ad Sequentes Terminos Suspendit, T.C.

Inter Gnosum Antonium Kozłowski actt et citt Pnter M
Bartholomaeum Humiecki Vexiliferum Bractavienę tum
honestum Martinum Szypkowski Molendinatorem citt et
actt per Eundem M. Vexiliferum suo et Ejusdem Molen
dinatoris nomine Personaliter Laboriosos Andrae
am Ferrifabrum et albertum Dictos Rewerski tum Con
stantiam Ejusdem Honesti Martini Szypkowski Consortem
Cittos per Eundem, Judicium decidendo adelationem
ex Parte Gnosi Kozłowski conę mcum Bartholomaeum
Humiecki Vexiliferum Bractavienę pro Satisfactione
Decreto Judicij sui Educendae injunctae Inquisitionis
suum ad Judicium Editam tum Resolvendo Remissio
nem a Judicio Trri Dobrinenę ex actoratu Ejusdem
Mci Humiecki ad Idem Judicium factam Contro
versijs Eorundem Partium exauditis, Et quoniam
Gnosus Antonius Kozłowski satisfaciendo Decreto
Anteacto Judicij sui ad Juramentum super incor
ruptionem Testium se se trahit, Jam autem Mcus
Humiecki Vexilifer Bractavienę ex actoratu Sui
Eodem in Termino ex Remissione incidenti instan
taneam Inquisitionem Expedire offert, et affectat et si
mile Juramentum super incorruptionem Testium Ju
dicialiter praestare Declarat, Proinde Judicium de
cernit, quatenus Partes utreque ad suos actora
tus psenti in Judicio Promotos Juramentum super in
corruptionem Testium praestent idque in instanti, psti
terunt, quo attento Juramento Judicium Sententi
at, quatenus Partes utreque Interrogatoria con
scribant et sibi ab invicem communicent, ac Testes
inducant, induxerunt Inquisitiones suas Eduxe
runt, et ad se in Occluso Rothulo receperunt, quas pro
sequentibus Judiciorum suorum Trnis in ibidem cele
brandis reponere tenebuntur T.C.

Inter Gnosam Marianum Zegorielska olim Gnosi Ma

thae

Mathiæ Zgyrnicki Consortem Relictam Viduam Matrem
Catharinam Gnosi Pauli Krasieńki Elisabetham Gnosi Mathiæ
Sulkowski Franciscam Gnosi Francisci Kurowski Consortes Zgyrnickie
Actt et Actt per Eandem Dam Zgyrnicka matrem suo et Filiar
suarum nomine pltes, Gnosum Joannem Zgyrnicki Actt et absptes,
Judicium insistendo Decreto Judicij sui Concessæ Dilationis
Inquisitionis in anteactis Judicijs suis inter Partes Lato ad
ditur mihi Judicialis ad pronunciandam super incumpto
rem Testium Juramenti Rotham Partis utriusque atque in in
stanti Judicium censet, Etquidem Gnosa Marianna de Zgorul
skie Zgyrnicka suo et Filianum Suorum nomine, Jam autem
Gnosus Joannes Zgyrnicki ipsemet quisque Eorum ad actora
tum sui: pstiterunt Juramentum super incumptionem
Testium quo attento Judicium Decernit, quatenus Partes
supradictæ Interrogatoria conscribant sibiq' admittendum com
municent et Testes inducent reliquæ in Instanti Judicium
~~Judicium~~ induxerunt Inquisitiones suas Eduxerunt, et ad se
in Occluso Rotulo receperunt, quas pro sequenti Judicior
suorum Cadentia in ibidem Celebranda reponere tene
buntur Tc.

Inter Mum Benedictum Jerewski Exercituum Regni Pna
lem Dominum Et Gnosum Stanislaum Lempicki Famulum
atque Laboriosum Antonium Lasiński Subditum actt per
Gnosum Stanislaum Lempicki suo et aliorum actt nomine pltis,
Mi Franciscum Jeresniowski Capitaneum Vysotinens Et Gi
Michaelem Laszowski Cittes per Gnosum Adamum Milde
owski Etquoniam Reliqui Citti nempe mei Constantia
de Cieszkowskie Relicta actt mei Ignatij Kampenhau
zen Capitanej Sulenecens Vidua mater, et Salvantius
Filius Kampenhausens atque Dnus Gabriel Bessa pænti
in Termino Dis parent et se Condemnare Permittunt,
proinde super Isdem Disparens in Juris abusus Decer
nendi absolutionisque ulterioris Beneficij in post
Educendis Inquisitionis permittitur Condemnatio,
quæ Data et Remittitur cum comparens vero Causa pseno
suspendatur Tc.

Publicatum

Inter Mi Dominicum Liwnicki Succamerarium
Seremissimi Regis Prussiæ Dominum, et Gnosum
Stanislaum Lgiycki Bonorum Mogilnica Economum
actt per Eundem Gnosum Lgiycki suo et Principalis
sui nomine Personaliter, Mas Joannem Dzierzymiński
Cuppellanum Salinarum Bloczens Sacræ Regiæ Matis Notæ
rium et Haeredem de Dzierzanowskie in vicem Longes

actt

Act per Lundem Meum Duczymiński suo et Conlis Suor nomine personaliter, Judicium insistendo Decreto Judicij sui Concesse Dilationis Inquisitionis in anteactis Judicijs suis inter Partes modernas Lato addebatur mihi Judiciali ad pronunciandam Isidem Partibus vltrius super incomptionem Testium Juramenti Rotham idqué in instanti Judicium Censet, petierunt, Et qui dem P. Stanislaus Łęczycki suo et mei Lewnicki Principalis sui nomine personaliter, iam vero M. Josephus Duczymiński Suppse Salinarum Bloceñ Sacre Regiæ Matis Notarius ibidem suo et Contis Suor nomine prter Rotha ipsis per Judicium Præsens Deprompta petierunt, quo attento Juramento Testes inducant, Interrogatoria conscribant, et sibi abinvicem communicent, induxerunt Inquisitiones suas Eduxerunt et ad sein Occlusa Rothulo Recepenunt, quas pro Sequentibus Judicior suor in ibidem celebrandis Imis reponere Obstringuntur Termino Conservand.

Inter Gnosos Franciscum et Albertum Porzechowskie Fratres inter se germanos actt per Eundem Ipsum Albertum Porzechowski suo et Fratris sui nomine pltm P. Jyttum Sulkowski actum per P. Joannem Sierpkowski Judicium ad affectationem Comparens a Gnoso Jytto Sulkowski Eiq dilationem majoris ad quo Causas majoris importantiæ in Judicio Crcñ Brzeziensi attentat Dat et Denedict, quam literatorijs Documentis in Sequenti Judicio suorum Cadentiæ iusta Legem Rmi probare tenebitur super vero Gnoso Nicolao Porzechowski Act Disparens in huius decernendi abusus ammissionisque in posterio ni Beneficij Educendus Inquisitionis et hoc in Causa obiecti Rmi Termino Comprehensi permittatur Condemnatio quæ Dad R. Publicatum

Inter Meum Josephum Chetnicki Thesaurarium Terræ Dobrinensis actt pltm, M. Michaelem Kucborski Venatorem Lawskrcñ actum et actt per Gnosum Adamum Milodrowski Inscriptum Plenipotentem M. Carolum Rosciszewski Ensiferum Novogrodcñ Adutt et actt personaliter, Teneri ante omnia M. Chetnicki Thesaurarium Dobrinenz satisfacere Decreto anteacto in Judicijs suis in puncto injunctæ Dilationis Mei Caroli Rosciszewski Ensiferi Novogrodcñ Fundationis Sui idqué instanter, et quoniam adcitavit, adcitus vero comparitionem inscribit, Promde Satisfactionem in promissis adinventa

Partibus

Copia Decreti

Finale X

Partibus Experiri mandat, In Experimento Terminos Partium per anterius Decretum Judicij sui conservatos et adcitationes Decidendo Controversijs inductis Exauditis quoniam M. Carolus Rosciszewski Ensifer Novogrodensis Mci Chelmicki Thesaurarij Dobrinensis ex re resignationis Subditi Jurisdatorneru Decreti anterioris Judicij sui per Eundem Jurisquaesitorem adcittus cum suo actoratu contra Mcum Kuczborski Venatorem Lawskrzenę adpresens instituto concurrit, in probationemque Subditatus resignati per se Subditi Educendam Inquisitionem in simul cum Mco Chelmicki Jurisquaesitore Exposcit, quo circa Judicium admissibilem Eundem Mcum Rosciszewski ad Educendam Eandem Inquisitionem simultaneam cum Mco Chelmicki Ad contenta Decreti anterioris Judicij sui adinvenit, et ad praestandum Juramentum super Incorruptionem Testium insimul cum Mco Chelmicki admittit, idque in instanti Praestiterunt Jidem Mci Chelmicki et Rosciszewski hocce Juramentum post quod praestitum conscribant interrogatoria et Parti Communicent Testes inducant et Inquisitiones Educant, Educerent Jidem Mci Chelmicki et Rosciszewski suas Inquisitiones, quibus Eductis Mcus Kuczborski Actus et Actor tam per Plenipotentem quam per se circa introductionem negotij in Judicio personaliter Sistens subicit et in Eisdem inquisitionibus Mcor Chelmicki et Rosciszewski suas non Educendo subalterne persistit, idcirco satisfecisse Partes Easdem Judicium adinvenit, cum hil ominus injungit, quatenus tam Mcus Kuczborski Venator Lawskrzensis quam Mcus Chelmicki Thesaurarius Terrae Dobrinenę Inquisitiones hac in Causa in Officio Crenę Plocensi Eductas reponant, idque instantanee, Tandem siquidem reposuerunt Judicium ad lectionem Earumque Inquisitionum praesenti in Judicio ac in Officio Crenę Plocenę Eductarum condescendit, quibus lectis et per Omnes Circumstantias trutinatis quoniam primo ex Documentis probatum est ut pote Resignatione Anni 1662 di in Opido Bielsko Regali propter auram praestiferam protunc in Civitate Plocenę grassantem Feria Sexta in Cmo Festi Exaltationis Sanctae Crucis per Gnosum Mathiam Ciechomski in rem Gnosi Valentini Rosciszewski Recognita Eunde Gnosum Valentinum Rosciszewski Sortes super Bonis Rosciszewo Polik Lipniki Ostrow Wrzesnia et Rzeszotary Przecele Jure haereditario acquisivisse Easdemque Sortes olim Mco Severino Rosciszewski Filio Suo vi Juris naturae porrexisse et ad modernum Comparentem Mcum Carolum Rosciszewski Ensiferum Novogrodenę ex Capite olim Mci Severini Rosciszewski Parentis Ejus deventas Esse hunque Mcum Carolum Rosciszewski praedicti Mci Chelmicki

Finale

Finale

ea re

exre Dissendili Subditi Jurisdatorem obloquente Contra
ctu Resignatonis de Data Quis Die 5ta Februarij ao 1738
in Plocko sub Celebratione Judiciorum Crenz Plocens inter
Eundem Mcum Carolum Rosciszewski olim Severini filium
quondam Valentini Rosciszewski Subdapiferi Lancicensis
Nepotem ab una, Et Mcum Josephum Jerzewski Dapiferum
Plocensem Parte ab altera, Conscripto adisque Crenz Plocens
Feria 5ta post Festum Purificationis Vmanis anno Evg
Roborato Sortes promissas in Bonis Rosciszewo Polik Li
pniki Ostrowo Wrzesnia cum alijs attinentijs Eidem Mo
Jerzewski abresignasse tantoque temporis intervallo in pdi
ctis Bonis Sortes Rosciszevianas tam modemi Comparentis
quam Quis Antecessorum Documentis authis hue Productis
Esse, demonstrasse, Deinde ex Inquisitionibus Deductum
in Praefatis Sortibus Rosciszevianis, Primo in Bonis Ro
sciszewo olim Laboriosum Mathiam Subditum Dictum
Maciejewski cum Marianna de Rosciszewo testantibus
Liberis Copulatorum in ao 1693tio Die 20 Januarij Ma
trimonium Contrasisse, Eundemque Sum Mathiam Di
ctum Maciejwski sive Psiocha primo in Bonis Rosciszew
Deinde in Bonis Brzesotary Przezele ex Przestandis Labo
ribus Subditis Convenientibus Juvaminosum fuisse Et
Jundos ultimatim ad sortes Rosciszevianas Spectantes
possed in Bonis Brzesotary Przezele Possedisse ex quo
bus fundis ex Dono Juvaminis Labores Debitos ad Bo
na Rosciszewo Sortemque Principaliorem Rosciszevia
nam qua Domino suo prestitisse, in quibus Bonis
Brzesotary Przezele cum Praedicta Sua Mariana Con
juge sua prout tam Libris Baptizatorum quam Inquisitio
nibus Deductum est, Binos filios unum Nicolaum
alterum Josephum prolificasse, post Cujus praeduti
Laboriosi Mathiae fata unum filium Nicolaum
in Continuationem Obedientiae Subditatus in postandis
Laboribus Parentalem Suppellectilem Domesticam
in Praediis Bonis Brzesotary Przezele occupasse
alterum Josephum ex Capite Parentis Sui Cognomen
Maciejewski assumptum per Mcam de Zoraw skie
primo olim mu Severini Rosciszewski Secundo mu
Chelmicki Contem modernorum Comparentium Ma
trem ad Bona Slomiany aceptum fuisse, et
in Eisdem Bonis in arte Sartorea Educatum Curialia
Obsequia tractasse, exinde vero supradictum Laboriosum
Josephum Maciejewski olim Laboriosi Mathiae filium
in Villa Brzesotary Przezele nativum ante hac mu Ro
sciszewski hereditaria cum Famata Hedvigi Urbańcz
Kowna Famati Urbańcz K Opidani Siepnenz protune

finale

Organany

Organarij Golisinenę Filia nupsisse subsecutoque inter Eosdem
Matrimonio in Opido Siepre Domoque Parentis Sui Cujusq
temporis Spatio Liquores propinasse deinde ex Opido Siepre
cum Eadem Uxore Sua ad predicta Bona Plomiany Mci
Chelmicki hereditaria se transtulisse ibidemque comman
sionem sui ad fata Eorunq Conjugum Quinquaginta annis
continuasse Laboriosum vero Joannem Maciejewski de quo
psens vertitur Actio in Eisdem Bonis Plomiany cum
alte Dicta Uxore procreasse et Alumnasse, Ex post vero
Eundem Lsum Joannem olim Lsi Josephi Filium ad Bo
na Zembowo Sartorem aulicalem Mci Natecz stante vita
Parentis Ejus in Educationem Similis artis Sartoreae
tradidisse, post fataque olim Lsi Josephi Sartoris Parentis
Dicti Maciejewski Uxorem Ejus Domo per Maritum Com
parata ad Subditum ~~Inquili~~ inquilinum horumce Bonor
Plomiany translata ibidem circa hunce Subditum fatis
occubuisse, redemptis vero per Mcum Chelmicki a Mco Na
tecz Bonis Plomiany Praefatum Lsum Joannem in arte
Sartorea apud Sartorem Mci Natecz Educatum per Mcum
Chelmicki adlatus sui recepisse, insuper Mcum Chelmicki
testante manuali Donatione anni 1739ni a tergo Ejusce
Donationis Specificati super Lsum Josephum Maciejewski
Ejusdem Lsi Joannis Maciejewski Parentem per Mi Caro
lum Rosciszewski Circa Venditionem Bonorum Suorum
Mco Jezewski Contractu Resignatorio superius de actu
Exarato Exceptum ab Eodem Mco Carolo Rosciszewski Si
bi Serviente proprietatem "Subditatus" tam Laboriosi Josephi Paren
tis quam Joannis Filij in Bonis Plomiany nativitatem
Educationem Ejus ac Commansionem in Bonis Plomia
ny Parentum Inquisitionibus Deduxisse et Probasse
Attamen Lsum Joannem per Dominum Educatum ex pdi
ctis Bonis Plomiany Mci Chelmicki hereditarijs ad M
Kuczborski aufugisse, Deinde Plociam cum Mco Kuczbor
ski adventum per Gsum Goslicki Mci Chelmicki ~~Servum~~ amicum
deprehensum ibidem Plociae acceptum ad Bona Plomia
ny adductum Esse, Et iterum ex Eisq Bonis Plomiany
fugam ampliusse ac ad Bona Chromakowo iteratorie
advenisse, et in Subditatum tanquam Persona Libera
coram actis Crenę Plocenę Sabbo post Festum Sancti
Valentini Presbiteri pxa Ao Domini 1764 Eidem
Mco Michaeli Kuczborski Venatori Terrae Zawskrzen
sese subiecisse et in Bonis Ejus proprijs Chromako
wo cum Subdita vota matrimonij Contraxisse et Pro
lem cum Eadem Conte procreasse, Mi autem Josephum
Chelmicki Thesaurarium Dobrinenę de Praefato Lso
Joanne Maciejewski Subdito Suo subalterno tempore
ad Eadem met Bona Chromakowo aufugo, rescientem
apud Eundem Mi Kuczborski Extraditionem Ejusdem
Lsi Joannis Maciejewski aufugi modis pacificis requi
sivisse, denegataque Ejus Extraditione ~~[illegible]~~ interposi
to officioso Arresto ac ~~ma~~ Mone coram actis Crenę Plocenę

Feria

Feria Sexta post Festum Sancti Lucae Evangelistae prō Ao Domini 1766to coram Eorum meum Kucborski Factis, querulatum Esse et intuitu Extraditionis praeditti Subditi cassationis Subditatus primo ad officium Crēng Blocens Deinde ad Judicium presentationem institutum esse quo circa Studendo Justitiae et aequitati Cassato Subditatu superius declarato ab Eorq Lōō Joanne Maciejewski de Bonis Chomiany aufugo uti a Persona quasi Libere et nullius Dominio assi Subiecta indebite usurpato pro Cujus Publicatione Pars actr ogit, Judicium Sententiat quatenus Supra scitus M. Michael Kucborski Venator Terrae Laws Krcng Bonor Chomakowa Haeres pollectum Lōum Joannem Maciejewski olim Lōi Josephi Filium olim vero Lōi Mathiae Duti Lojcha de Bonis Rieszotany Lojcula Subditi Nepotem ex Sorte hereditaria Rosciszewski ana procedentem nexu Donationis manualis a meō Cessato Rosciszewski in rem meū Chelmicki modernī actr Super Lōo Josepho Maciejewski modernī Laborosi Joannis Maciejewski de quo actus versatur Parente in Ao 1763no Subsecutō prout et inquisitionibus probatum Lōi, Durantibus Judicijs coram actus presentibus una cum liberis Quo Statu at et Eundem meō Chelmicki Thesaurario Terrae Dobrinens qua Eius Subditum ad Bona Chomiany spectantem cum Uxore Eius tum Eius Filio Joanne ac tota Suppellectili Domestica coram actis Eiusdem Judicij sui sub Poena Baonis in Casu Contrae venientis circa manutenendam publicandam et tradendam ac intuitu prefati Lōi Joannis Maciejewski Aufugi sui Testimonio Cessatae Expressam Legis mentem ad sua curialia Obsequia Suscepti et Recognitionis Subditatus post requisitionem affectatae Eiusdem qui cum sua Subdita Copulationis et extradere recusationis in postardis q' laboribus Dominio Debitis Damnificationis Eundemq' meum Kucborski citt non posse Evadere poenas Criminales Judicium arbitrarie injungendo, quatenus Idem M. Kucborski Partis actr videlicet meō Chelmicki Judicium Capitaneale Duplea parti [illegible] Judicio suo non nisi poenam Dupluem Quatuordecem marcar Polonq sub Decensivo Rigore ex Regesto poenalium Extendendo solvat et realiter Enumerandā Quinta poena Trium marcar Polonq parti in Termino et sub rigore ut supra Judicio suo totiq in instanti solvenda, quantum vero spectat actoratum Eiusdem meū Chelmicki cong M. Carolum Rosciszewski pro Lōi actione ne institutum quoniam ex Commissis inquisitionibus et Documentis Suprafatus Lōus Joannes Maciejewski competenter qua per Dominum suum abresignatus Esse palpatur Caput Extractitis a M. Kucborski meō Chelmicki cottinjuncta, Proinde Eundem meum Rosciszewski a qua Publicationem Condemnationis in officio Crēng Blocens Fria Sexta post Festum Visitationis BVMae 1767 per meō Kucborski hausm Causa Absentiae Legitimae actr meō Chelmicki Poenam in plicem actoratum Marcar Polonq Partis in Termino Supratacto et sub Rigore Legitimo solvat Judicio suo per medium praesentis Solvendā

Ita est

a quavis impetitione mui Chełmicki Judicium Libenum
habuit ac pronuntiat D.P.V.

Inter Qlem admodum Rndum Josephum Roscszewski Prepo
situm Parochialem Sieprenz actr, et Religiosam ac Deo
dicatam Ursulam Constantiam Lodoska Conventus sieprenz mo
nialium Ordinis Sancti Benedicti Abbatissam ac totum Eius
Conventum actt et actt per Joannem Szczepkowski inscriptum
Plenipotentem, Communitatem civitatis Sieprenz Jurisdictio
ni Conventus Sieprenz subiectam actt et actt per Jamadis
Valentinum Briattechi Procunsulem, Jacobum Wroblewski
advocatum Ejusdem civitatis Sieprenz suis et Communitatis
Ejusdem nominibus personaliter Judicium ~~Decretorium~~ citatis
hinc Partium Utriusque sibi adinvicem Editas Decidendo Controversijs
inductis Audito, qualiter Partes interse agentes et quidem Perillustris
admodum Rndus Roscszewski Praepositus Parochialis Sieprenz pro Sata
factione Decreto Concilli in fundo Bonorum Oppidi Sieprenz Feria 6ta post
Dominicam Misericordiae Die 14ta aprilis ao proxime elapso 1777mo in
ter Easdem Partes per Judicium Suum Judicatus et Subjudicatus Prolato
coram actis Judicij sui hic in Sieprenz Feria 3tia post Dominicam Exaudi
Die 13tia Maij ao Eodem oblatuato Jam vero Conventus Sieprenz Mo
nialium Ordinis Sancti Benedicti pro melioratione Eiusdem Decreti
tam ex re Objecti Eidem Gravaminis, quam ex in novitet Repertorum
Documentorum Recedendo a prosecutione Causae Eiusq ad Judicium
Tribunalitium Rmi Petricoviensis motae Termini sibi Edicti sese ulte
rius Conveniunt, Idemque Decretum non tantum ex Documentis suorum
Judicio per Partes ad presens repositis verum et ex Inquisitionibus in
Termino Condescensionis Eductis prolatum Esse Elicitur, Quo circa Judex
ante omnia Teneri Partes Easdem reponere Inquisitiones in Termino
prefixae Condescensionis Eductas eiusque admissam ab Eodem Decreto
ad Judicia Tribunalitia Rmi Petricoviensis motionem in occlusis Rothulis
sibi Extraditas in Instanti Censet, reposuerunt ad quarum reseratione
et lectionem Judicium Condescendit, quibus lectis et per singula pun
matura deliberatione perpensis Documentis q per Partes reposit
Summarijs partium conscriptis in Termino Condescensionis produc
per Partes et Judicis Condescensorialis Subscriptis specificatis Tum et pro
novitet repertis ad presens productis trutinatis, Licet quidem Conventus
Sieprenz monialium Ordinis S. Benedicti Documenta sua nempe
Excerptum Visitationis Ecclesiae Parochialis Sieprenz ex Libro Generalis
Visitationis Dioecesis Cracoviensis anno 1608to Die 10 augusti expediti in
quo specificantur Decimae per Parochum protunc percipi in Sieprenz de
quolibet manso per Grosos Sexagenos ad Summam Florenos Septem Tum
Decreta Consistorij Cracoviensis hinc ex instantia olim Perillustris admo
dum Rndi ~~Petri~~ Stanislaj Dąbski protunc Praepositi Curati Sieprenz
censis in Contumaciam Jametorum Procuratoris Consulum ac Incola
rum Oppidi Sieprenz ratione non Extraditionis Decimae manipulatis
ad Ecclesiam Parochialem Sieprenz spectantis, primum quidem anno
1736to Die 7 augusti Decretum super prominatis Oppidanis Contu
macia ac monitorij non viso Robore cum Termino novem Dierum Extra
hendi, alterum ao Eodem Die lunae 17 8bris Decretum Excommunica
tionis super Eisdem in hoc casu regulariter ultraq in officio Consistorij

Placuit

Trivala

Blocen. Emanata tanquam noviter reperta reproducendo, in Fundamento Ext
meliorationem Decreti Condilii tanquam gravaminose presupplati objecti
conducit, quoniam vero prerecensita Visitatio anni 1684ti non misi de man
dibus oppidanis quantitatem Decimae protunc per Parochum in Secretaria rec
pte explanat, de Decima autem ex praedijs Conventualibus quantitatem
non exprimit, cum autem Posteriores Visitationes annorum 1678 et 1686ti
de Die in Diem Condilii expressae dentur ex praedijs conventualibus Dei
mam ni quantitate Siliginis hyemalis Sexagenas Viginti hordey
Sexagenas Decem Avenae Sexagenas Decem per Conventum Parochi
quot annis tradere Debitam exprimunt oppidani autem Sieprenses co
ntra contestatum Eorum posteriorum Visitationum et ex consuetudine
antiqua Decimam ex quolibet manso per unam Sexagenam Siligi
nis tum ex hortis campestribus ac transversis ex manipulos Quinque
Cujusvis Seminis ad mentem recensitarum posteriorum Visitatio
num extradere solebant, et Decreto Consistoriali Plocensi anni
1736ti Die 14 martij Prolato ad Eandem Extraditionem districti
sunt ad resumo Eundem Decretum in Satisfactionem Eidem quotan
nis Extradere Deducuntur non misi ab anno Septem in Jurisdictione
Conventuali commanentes a prohibitione Religiosissimos abbat fuer
Cessare apparent Quo circa Judicium Licue Documenta per Conventum
post Decretum Condilii noviter Reproducta uti Causam Eandem suffra
ganta, quinimo premissa Decreta Decimarum Contumacie et ex com
municationis super Oppidanos Sieprenses recuperationem Decimae De
cte Parocho Demonstrantia pro non Evincentibus rem in partem
Conventus Sieprensis agnoscendo Decreto Confirmatorio supra
de actu Exarato hac in Causa inter Eosdem Partes Prolato cum Docu
mentis per Partes Comportatis et Inquisitionibus per Judicium
suum in actis Confrontato ad resonantiam Documentor et Confe
ctum inquisitionem rite et legitime plattstandum per Omnia
Judicium adinvenit Decernendo quatenus Conventus Sieprensis
Monialium Ordinis S. Benedicti in satisfactionem Eidem Decreto
Condilii ex Praedijs Bonorum suorum Sepre nowemviasto Studzienice
Bobrowo Bobrowko Decimam Siliginis hiemalis Sexagenas Viginti
Hordey Sexagenas Decem Avenae Sexagenas Decem quolibet anno ab
to tempore messis Pro ad modum Prato Josepho Boscieszowski Pre
posito Ecclesiae Parochialis Sieprensis autori Eiusque Successoribus
extradat atque Famati oppidani Sieprenses Jurisdictionis Conven
tualis ex Seminatione Agrorum Civitatensium ex quo vis manso
hiemalis Conseminationis Siliginis Sexagenam Unam iam autem
ex agris Dictis Breue ex quovis Eodem agro manipulos Quinque
Seminis Cujusvis Eidem Pro Prato Praeposito Sieprensi quotannis
extradant idque sub Poena Baconis in primis et primis Judicij
suis hic in Sepre Celebrandis post quamlibet Contraventionem
tam super Conventu quam oppidanos publicanda, Tumque Pro Con
ventus Sieprensi Monialium Ordinis S. Benedicti Summam Mille
Quingentorum Octoginta Florenos Polonos in Bonificationem Decimae
Decreto Condilii adjudicatam Eidem Pro Prato Josepho Boscie
wski Praeposito Parochiali Sieprensi in et pro Poena Secunda

post

post Dominicam Conductus Laschee in anno presenti incidentis
coram Officio et actis Grene Locceng sub pena Bannitionis circa maiorem
faciendam, in casu Contravencionis publicanda a Solvat et realiter Enu
meret Oppidani quoque Slepreny Jurisdictionis Conventualis citatorum
Bonificationem retentis Decimes ad tenorem Decreti Condlis citatorum
mis sca ex quolibet Anno pro quavis Scuagena ex mansibus per
quemlibet Possessis per Florenos Quinque, iam vero ex alijs agris
Ad tenorem Decreti Condlis pro quolibet manipulo ex quovis ad
per Duos Großa et medium Großum Eidem Benillustri Rndo
Losciscewski Actori pro Termino et sub Rigore Supra scriptis Solvi
vant et realiter Enumerent, Denique quoniam post prolatum
Decretum Suprasorum Condle tam Conventus quam Oppidani
Slepreneses Decimam in Anno preteritis Elabso 1773mo ad rectum
Ejusdem Decreti Dni Dnelo Losciscewski Lascho non contradi
derunt, Unde Judicium Decimam Canz Annualem ex Anno
preteritis Elabso „ad tenorem Decreti Condlis provenientem Eidem
Dni Dnelo Losciscewski tempore imminentis mensis Ma
presenti mensi cum Decima pro Eodem nunc Currenti Anno
proveniente tam per Conventum quam Oppidanos Conventuales
Extradandam iubet Idque sub Pena Banni in primis Pro
centis Judicij sui nec in dispendium Decimandis post contra
ventionem publicanda penas vero contravencionis Decre
Condlis ex re admissa ad Eodem motivum Judicium pre
terantit D.P.V. Movit Religiosissima Podoska abbatissa Conventus mo
gilium Ordinis S. Benedicti de Grene cum toto suo Conventu ex Oppidanis Slepreny
ad Judex Tribunalis Dum strictissime ad missa et Conservari Juridici Publici in Bie Commissarij
Transactionales
Inter Infidelem Salamon Markowicz Nicolaum Bezuneny
Actorem et Actum per Gnosum Paulum Zollowski Et Gnosos Lo
chum Machezynski et Ewam de Lachowskie primi olim Gnosi
Krzeradzki secundi olim Gnosi Francisci Nadratowski tertij nup
Connubij Eiusdem Gnosi Machezyński Consortem, ab olim Gso
Francisco Nadratowski Dominam advitalitialem, Hieromi
num Patricium Joannem Jacobum Augustinum Theodo
rum et Michaelem Nadratowskie Cittos et acta per Gsum
Melchiorem Mieczyński, Judicium Citationes Ptium ultra
rumque suum ad Judicium Editas Decidendo Controversi
is inductis Excussis, Et quidem Infidelis Judej Salamon
Markowicz solutionem quotanum primes octodecem Jympho
rum ex Summis per olim Gsum Franciscum Nadratowski
Eidem Judeo debitis coram officio Civili Procunsulari Bieczuen
testante de ibidem testimonio in Bieczuń Die 29na maij Ao
1774 Datuato per Eundem Judeum Juramento Comprobatis
Ultro pacificatas per Gnosam Nadratowska Cittam restantis al
terius Quadraginta Tymz a Gnosio Brudzinski et verbali cautio
ne quodam pro Judeo Debitore Judej presentanej autoritate per
Eumz Gsum Brudzinski apecuratas et per rationem depositas

cetera

rerum mobilium Eiusdem Gnosi Brudzinski apud olim Gum Nadratowski et Eisdem Rebus mobilibus sibi Solvendis et
poscentis, tam vero Gnosorum Machczynskich in Existentia
rerum Eiusdem Gnosi Brudzinski circa se Inferentium et duo
tas per Eunq Judeum olim Gnosum Francisco Nadratowski
Debitas Esse allegantium Judicium supramentionato Ju
ramento Ejusdem Infidelis Judej Salamon Markowicz
Decernt, quatenus Gnosi Machczynscy Citti ad ii Jurium sup
Substantia Nadratowiana quolam octodecem Tyng hinc
et ab actu presentis Decembri in octo Septimanis coram
officio et actis Creng Locenq sub Pena Banitionis ex
ca mationem faciendam in Casu Contraventionis Publican
da, Eidem Infideli Judeo Salamon Markowicz solvant lu
ita pena Inum Marcanum Polong Judeo cum quota
prerecensita et sub Rigore Eoq Judicio suo toticq in in
stanti sub Solito Rigore per Gnosos Machczynskie Solven
da, quo vero Ad autoritatem Eorunem Gnosorum Machczyn
skich conq infidelem Judeum Salamon Markowicz insti
tutum attento quo minus Juramento per Judeum Exple
to libenum Eunq Judeum Judicium pronunciat
Quolam vero Quadraginta Tyng non posse Eunq Infidelem Judeum apud
Gnosum Machczynskie repetere, Judicium Sententiat ad Eunq apud
Gum Brudzinski seu quem de Jure competent repetendam
praecommittit, D.P.V.

Inter Melchiorem Cantium Mauritium Et Mariannam Vir
ginem Innuptam Fratres et Sororem inter se germanos Ac
tiq act d act per Gnosum Antonium Cyndecki in scriptum
Clempotentem, Meum Antonium Bagienski Depiserum
Raciążiensq Actum et acta personaliter Quoniam Supra scr
Partes sub tractu Causae agitatae Complanatidnem inter se
sub Data Die Trigesima prima Januarj Anno Presenti
1778 in Scripta Conscriptam manibus Complanentium et Ami
corum subscram presenti in Judicio Reponunt, Et approbatd
nem Eiusq Complanationis Eius dem Complanatidnis Expo
ciunt, Quarum qlibq Ptium affectationi annuendo Judicium
supras cram Complanationem de Data et anno Superius
Exaratam in omnibus punctis et Clausulis necnon et li
gamentis approbat, Confirmat et Ratificat, injungendo
quatenus prefatae Partes in Complanatidnem in tranteo
insistendo Eidem Complanatidni ad Finem Ejus in toto sibi

Finale

Causa

ab utraqué Parte Satisfaciant, Siquiz vero aduersatus Circum
scriptionis Mii antonij Bagieński Dapiferi Racziziensz com
Prosis Osieckie Cantium et Mauritium Osieckie ad presens Iudici
um institutus sub moderna Complanatione non submittet, pro
cujus Circumscriptione Idem Mus Bagieński Eosdz Prosos Osie
ckie suum ad Iudicium Conuenit, id circo hac mediante ad aduer
satu Iudicium Partibus Lapsiri mandat, In Lapsimento Con
troversijs Partium Exauditis Deudendo Inuim ex Parte Emiz
Mii Bagieński Dapiferi Racziziensz pro Circumscriptione
certa mensura de actu Emis Feria Quarta post Dominicam Exau
di videlicet Die 3.tia mensis maij Ao 1718to coram actis Cum
Sochaczensz Facta Prosis Cantis et Mauritis Osieckiensz Edi
tum, quoniam ex Parte meorum predictorum Prosorum Cant
et Mauritij Osieckich ad Eorum Personalem Comparitio
nem coram Prefatum Mum Bagieński subsecuta in nonnul
lis verbis acri stilo Scriptis Emicleno Circumscriptio Esse appro
bet, Proinde Eosdem Prosos Osieckie non posse Euidere pares
Crumenales et Personales Iudicium Sententiat diuemendaz
quatenus Suprascripti Prosi Cantius et Mauritius Osieczy
pro Emis modi circa prefatam maceriem Facta Circumscriptione
Iurium Castri Plocensz Superiorem in et pro Feria Secunda
post Festum Sancti Jacobi Apostoli in Ao presenti incidenti
ineant, Emisqué Sessionem spatio Dierum Septimo
rum contineant et expleant, nec non in Egressu de Iuri
penam Duplicem Duodecem marcarum Polon Cas
tri in Terminis Egressus sub pena Bannis tamquo ad Sessio
nem Iuridicam quam Solutionem Marcarum coram actis Cum
Plocensz in Casu Contrauentionis circa meorum faciendam
publicandz Prefato Mo Bagieński sive Emi Speciali Ple
nipotenti Solvant, Judicio vero sub Pœnis Marcar per
medium in instanti sub Scorsivo Rigore ex Regesto
pœnalium Extendendo exolvant, ac nihilominus predictum
meaceriem supra dicatis Exaratam ~~approbet Exstis ad~~
~~equitiorem esse Tractu subscripti~~ Eliminando ~~abscindat~~
~~et deleat~~ nihilque Bonæ famæ ac Existi
mationi Emis mi Bagieński Dapiferi Racziziensz obesse
debere Judicium sententiat D.B.V.

Continuatio.

Inter Mcum Gasparum Iglenicki Tribunum Siepreensem Dom
num tum Gm Albertum Bendorski Administratorem Arch et
Clli pnaliter; M. Joannem Iglenicki Tribunic Siepreen, tum G.
Thomam Iglenicki dictum Potae atq Lios Simonem de Borni
Iglenice Paulum Josephum Nicolaum Antonium Franciscum
Valentinum Barthlomeum Michaelem atq Josephum de Bo=
nis Bledzewo Subditos nec non Infidelem Jakob Arendato=
rem Cllos per Eunc Gm Albertum Bendorski; et Gos Ja=
cobum; Thomam Carolum tum alterum Thomam Bun
Castren Plocen Simonem Joannem Iglenicium Cll et Arch
per Eunc Gm Thomam Iglenicki BC Prsw et alios Cll et
Arch nne plter, Gos Thomam Kuzierowsky Josephum Papw=
chi Lucam Borowsky, Matheum Malanowski Ma=
thiam Chettowsky, Thomam Stuckowsky, atq L. Ma=
thiam G. Jacobi Iglenicki ~~Arendatorem~~ Tabernatorem
Omnesque hereditos et Possessores Bonor Iglenice Magna
Cll et Arch per Eunc Judm Deciendo Citationes
Prium Utrarum Rum ad Judm Editas Controversijs
Earunc prium Inductis Exauditis; ~~Eadem~~ pro Suspenso tato
Negotio Necessariam esse Cordnem Judicij Sui aut Sor
Cameranor Trium Plocen in Fundum Bonor Iglenice
Magna Captato tempore facta tempestiva Avisatione
Conducendor advivent; Quod Judm sive Offm Camerariale
Unius ubi Duo Duor ubi Tres absentia alior non
Obstante mutuo Partium sumptu Condescensur ante—
Omnia de Violentijs Damnis Iniurijs de desolatione sive
Reparatione de Excisione Sylvar ac aliar pretensionum ex fun=
do pululantium adse abinvicem habitis Inquiret Investigabit
Inquisitiones Expediet Juramenta Excipiet Poenas Super
quo Interent Irrogabit Damna Compensabit, Pretensio
nes bonificabit, Satisfactionem Omnimodam Cuiquid à
quo Competient prestanc Demandabit, Partesq in Omni
bus et Singulis Pretensionibus nihil in tantum et Irre=
solutum relinquendo finaliter Decernet, diiudicabit et mode=
rabitur cuius Decisioni Partes Parere et acquiescere ac Judi=
catum pati Sub Poena Banni Ipso in Jmo ~~Contravenientes~~ Contradictorum

Super

Super parte contraveniente Publicanda Luita Pœna Septem
Marcar Poll parti per Partem Compensanda Iudicio suo
totiq in Instanti praxi Iuris Solvenq pro quo Condnis
Tmo Partes quos voluerint et negotium poposcent Adcitent
Adcitanq comparere et Judicatum pati tenebuntur. De=
creti præsentis Vigore.

Continuatio Actus Feriæ 3tiæ post Festum Conversionis Sancti Pauli Apostoli Anni 1778vi.

Inter Venerabile Capitulum Cathedrale Plocens. Actt et Citt per Perillustrem Reverendissimum Felicem Cieslinski Canonicum ejusdem Cathedre Plocens. et ejusdem Capituli Causar. Procuratorem suo et ejusdem Venerabilis Capituli sui nne pnter: Religiosissimam ac Deodicatam Ursulam Constantiam Podoska Conventus Sieprcen. Virginum Munialium Ordinis Sancti Benedicti Abbatissam Totumq. eunæ Conventum Sieprcen. Citt et Actores per Gnosum Joannem Szczepkowski Inscriptum Plenipotentem: Judicium Decidendo adcitationes Partium suum ad Judicium editas combinatisq. actoratibus earunæ, licet quiæ Presenti in causa Trina Decreta, Bina quiæ in Officio Castrensi Plocensi, de actibus eorum: Unius Feria Secunda post Deam Letare Quadragesimalem Concessæ Dilationis munimentorum: Alterius itidem Feria Secunda post Fm Visitationis Gloriosissimæ Virginis Mariæ Suspensa satisfactione Dilationis munimentorum, Remissionis ad Judicium presens, utrorumq. Annô 1768vô Tertij vero suo in Judicio in Siepre Feria 3tia ante Fm Sanctæ Hædvigis Viduæ Electæ Dei proxima scilicet Die Decima Secunda, Mensis Octobris Annô 1773tio injunctæ Reproductionis per Partem Actoream juris Originalis inter Ptes modernas plata, quibus Decris adpsens incumbit satisfactio suo in Judicio reproducuntur, cum tamen vero posterior Constitutio nouella Ai 1768vi loco Dilationis ad munimenta in Causis inveteratis Communicationem Documentor. per Ptes secum agentes peragenæ disponit, pinde Judm sententiat, Quatenus supra scriptæ Ptes Documenta sibi vicissim ad causam hanc spectantia p sequenti Cadentia ibiæ Celebranda communicent Termino Conservato.

Inter Gnosos Antonium et Josephum Blochy Actores et Citt per eunæ Gsum Antonium Bloch suo et Fratris sui nne pnter: Gnosum Josephum Bunkowski

Itiæ Actt

Itiæ Actis pnter: Gnosam Mariannam de Blochy Relictam consortem olim Gnosi Pauli Rzeszotarski Similiter Actricem pnter: Prlem Reverendum Josephum Rościszewski Prepositum Ecclesiæ Parochialis Sieprcens, Citt et actorem personaliter: Judicium decidendo Terminos Partium utrarumq: et quidem successoribus olim Gnosæ Thæressiæ de Straszewskie Chodubska, steriliter vita functæ, Actoribus et Citt, extraditionem Rerum mobilium, et Comportationem Summarum Paratarum Fatis olim suprascriptæ Gnosæ de Straszewskie Chodubska modernorum Actor amittæ Sterilibus Derelictarum à Perillustri Admodum Reverendo Rościszewski Citato petentibus et concludentibus Scriptor quorumvis Circa Partem citatam manentium allegantibus, et è converso à Prli Admodum Reverendo Josepho Rościszewski Preposito Ecclesiæ Parochialis Sieprcensis Citto, simul et Actore, Termino suo contra Partem actoream Principaliter agentem ad præsens Judm Edito à pretensa cujusæ Summæ tum et Rerum mobilium extraditione, scriptorumq quorumvis pœnes se irreperibilium Comportatione, libero pronunciato exposcente, et in actoratu Successorum suprafatæ olim Gnosæ de Straszewskie Chodubska Steriliter vita functæ contra se promoto incompetentem actionem decernendam inferente, et concludente, Quarum earundem Partium controversijs exauditis, Judicium Sententiat, Quatenus Suprascriptus Perillustris Admodum Reverendus Josephus Rościszewski Præpositus Sieprcensis Cittus ex re citioris adinveniendi modi Sopiendæ Causæ præsentis Regestrum tam Summarum Paratarum: Quam rerum mobilium ac Scriptorum Quorumvis Fatis olim Gnosæ Thæressiæ de Straszewskie Chodubska steriliter vita functæ Derelictarum, si quæ apparuerint, Prævia comprobatione Juratoria pro sequenti Judiciorum suorum in Sieprc celebranda Cadentia conscribat, post quam Conscriptionem Regestri et suo ni Judicio Reproductionem per Partem Citatam ut pote Perillustrem Admodum Reverendum Josephum Rościszewski Prepositum Ecclesiæ Parochialis Sieprcensis subsequendam Judicium decernet quod Juris et Justitiæ erit &c.

Citatum

Inter

Inter Gnosum Ignatium Nadrowski Actorem pnter: Mficos Stanislaum Rokitnicki Castellaniae Rypinensem et Catharinam Kosińska Ami ott Gnosi Stanislai Osiecki ad presens voti secundi inviam Conges Victricum et Matrem, tum Gnosum Ignatium Osiecki Privignum et Filium Citt per Gsum Petrum Rudowski: Tandem ad affectationem Partis Citatae scilicet Mci Rokitnicki Judicium Dilationem Majoris ex quo causas majoris importantiae in Judicijs Tribunalitijs Regni Petricoviens attentat, pro sequenti Juditiorum suorum in Sepre celebranae cadentia Dat et concedit, quam literatorijs Documentis eoae in Termino pbare tenebitur H. cum comparens vero causa presens limitatur ad Termino eosae conservatos

Inter Eunae ut supra ad pnter: Eosdem Citt ut supra per eunae G. Petrum Rudowski: Tandem ad affectationem Partis Citt scilicet Mci Rokitnicki Judicium Dilationem Majoris ex quo causas Majoris Importantiae in Judicijs Tribunalitijs Regni Petricoviens attentat, pro sequenti Judiciorum suorum in Sepre Celebranae Cadentia Dat et concedit, quam literatorijs Documentis eoae in Termino probare Obstringitur H. cum Comparentibus vero causa psens limitatur ad Terminos ex supra scripta Conservatione emanatt.

Inter Mcum Nicolaum Sumiński Supparium Terrae Dobrinens et Gnosos Victorem ac Albertum Wolińskie Fratres Inter se Germanos Actores et Cittos, per eunae Gnosum Victorem Woliński suo et suprascriptorum Actor et Cittor nne pnter: Gnosum Martinum Szumański Dominum, ac Laboriosum Josephum Drzewiak Subditum Cittos et Actores per eunae Gsum Szumański suo et Subditi sui nne personaliter: Decidendo Citationes Partium Utrarumq licet quidem Mcus Nicolaus Sumiński Supparius Terrae Dobrinensis tum et Gnosi Wolińscy pro Circumscriptione Gsum Szumański Partem Cittam ad presens Judicium intuitu extendendarum Poenarum con

Articulus

veniunt.

conveniunt, cum tamen Idem Gsus Martinus Szumański Citatus simul et actor persistendo in obiectis reciproce ex mutuo actoratu illatas sibi violentias probare offert, Quae causa praesens ad mutuos actoratus sine Inquisitionibus Decidi non valet, proinde Judicium Partibus utrisq ad contenta Terminorum et Manifestationum tam in Probationem Quam emundationem Dilationem Inquisitionis prosequenti Judiciorum suor in Sepre celebrandae cadentia dat, et concedit &c.

Inter Gsum Joannem Woliński Actorem per Gsum Victorem Wolinski Filium nomine Gnosi Parentis sui pnter: et quoniam Gsus Paulus Komorowski Citatus Pzenti in Termino disparet et se condemnare permittit, proinde super eoa ratione non solutionis Summae Sex aureorum hungaricalt et Florenor Quinque Polonq permittitur Condemnatio Quae D. A. et R.

Publicatum.

Inter Perillustrem Reverendissimum Josephum Zorawski Canonicum Cathedralem Plocens Actorem per Gnosum Laurentium Bromierski et Gsam Theresiam de Wrzoski olim Gnosi Valentini Kęsicki Relictam Consortem Viduam Matrem, Citatam pnter: tum Gnosos Joannem Leonem et Adamum Filios Kęsickie citt per eunae Gsum Joannem Kęsicki Fratrem natu majorem suo et Fratrum suor nne pnter: ~~Judicium~~ Teneri ~~satisfac~~ ~~Gnosos~~ Partem Citatam satisfacere Decreto antecato Judicij sui in Puncto Iniunctae adcitationis, Successorum ott Gnosi Mathiae Białłyszewski idq in instanti Judicium censet, et quoniam Pars Citata contra Successores ott Gsum Mathiae Białłyszewski satisfaciendo sententiae Judicij sui adcitationem non reponit, proinde contravenisse eanae Partem Citt Judicium adinvenit, Injungendo quatenus suprascripta Pars Citata in vim Contraventionis Poenam Simplicem Quatuordecem Marcar Polonicalium Parti Actoreae et Judicio per medium in instanti,

sub rigore

sub rigore Pœnæ Banitionis ex Regestro Pœnalium solvat et Realiter enumeret, ac nihil omnimus, mente Decreti suprascripti Judicij sui suprascripta Pars Citata utpote Gnosi Kęsicky pro sequenti Judiciorum suorum in Sieprz Celebranda Cadentia, Jsus Mathias Białłyszewski sub Succubitione in causa adcibent, Termino conservato. Actitt

Inter Mcum Josephum Bromierski Thesaurarium Prasnensem et Vice Capitaneum Castrensem Plocensem actt per Gsum Adamum Miłodrowski Camerarium Terrem Plocensem Inscriptum Plentem: Mcum Mathiam Kudzborski Ensiferidam Plocensem Citt per Gnosum Paulum Chmielewski Inscriptum Plentem Mcum Theodorum Kudzborski Thesaurariæ Zakrocimensem Citt per Gsum Franciscum Kozicki: Tandem ad affectationem Comparentis a Mco Theodoro Kudzborski Thesaurariæ Terræ Zakrocimensis ex quo majoris Importantiæ causas in Juditio Tribunalitio Regni Petricoviensis attentat, pro eisdem Judicijs Tribunalitijs dilationem majoris pro sequenti Judiciorum suorum in ibidem celebranda Cadentia dat et concedit Quam literatorijs Documentis eodem in Termino probare Tenebitur H. Cum camparente vero Mco Mathia Kudzborski Ensiferiæ Plocensis Judm causam pœnæ suspendit.

Inter Gnosos Stanislaum Patruum, Mariannam, Josepham et Petronellam virgines Innubtas Dzięgelewskie Actt per eunæ Gnosum Stanislaum Dzięgelewski Patruum suo et earunæ Filiastrarum suarum nne pnter: Gsos Egidium Marcellum et Mariannam virginem Innuptam Tłubickie Actt per eosdem Gnosos Egidium et Marcellum Tłubickie suis et soris suæ nominibus pnter: Gnosos Swietoslaum Parentem Joannem et Catharinam Gnosi Simonis Kęsicki Consortem Filium et Filiam Kolczyńskie actores per Parentem suo et Filij ac Filiæ nne pnter: Gnosa Hælenam de Kozierowskie olim Gnosi Hiacinthi Opawski Relictam Consortem Viduam Matrem, Ignatium, et Andream

Filios

Filios Opawskie Citt per eandem Matrem suo et Filiorum suor nomine pnter: Ad Obiectam a latere Condemnationem in Cro Plocen in Terminis Querelar Feria 2da pridie Festi Sanctor Regum Trium, Die 5ta Januarij Ao pseng ex Pte Gnosor Kolczyriskich, super Gnoso Ignatio Opawski Ratione ademptionis Fundorum et aliar circumstantiar Obtentam et Publicatam Teneri eunes Gsum Docere de loco standi Tandem moderamini Judicij sui se subiciente Statuit Judm Quatenus in Constitutionem Locistandi Solvat Pœnam Simplicem Quatuordecem Marcar Polonicalt Parti obicienti, Judicio vero suo per medium in instanti sub rigore pœnæ Banonis ex Regestro Pœnalium extendenæ et habere eunes Gsum Opawski adpresens. locum standi Judicium censet Tandem Consentientibus Partibus reicitur Causa psens ad sequens Judicior suor ~~[illegible]~~ Cedentiam TC.

Inter Mcos Catharinam Magnifici Martini Pruszkowski Judicis Trris Visnensis et Agnethem Magnifici Josephi Kocierowski Princennæ Novogrodens Kucińskie ac Maritos Eorum Actores per Gnosum Joannem Szczepkowski Inscriptum Plenipotentem Gnosos Mariannam de Jezewskie et Albertum Suliński Camerarium Granicialem Ciechanoviensem in vicem Conges Citatos per Gsum Petrum Rudowski Magnificos Josephum Kaminski et Febroniam de Kucborskie in vicem Conges tum Franciscum Kocicki Camerarium Terrestrem Ciechanoviensem Josepham Jezewska in vicem Conjuges Citatos per Eundem Judicium de Consensu Ptium utrarumque Causam psens ad sequens Judicior suor in ibidem Celebranæ Tmos reicit Judicanæ TC.

non Extradito

Inter Gnosos Valentinum Parentem, Sebastianum et Mariannam Filium et Filiam Kowalewskie Actt per eunes Gsum Parentem suo et Filij ac Filiae suor nomine pnter: Gsam Catharinam Sulkowska Gnosi Petri Niżdzierski Actt per Gsum eunes Kowalewski: Gnosum Titum Sulkowski Citt per Gsum Joannem Szczepkowski: Gnosum Joannem Sulkowski Citt pnter: Judicium ad Repositionem Comparentis a Gnoso Tito Sulkowski Eidem Dilationem Majoris ex Quo Causas in Officio Castrens Praedecens majoris importantiae attentat Dat et concedit, Quam literatorijs Documentis in sequenti Judicior suor Cadentia ibiae Celebrane probare Tenebitur Termino Conservato.

Inter Gsum Stanislaum Dzięgelewski Actt pnter: Gsos Helenam de Kozierowskie olim Gnosi Hiacinthi Opawski Relictam Consortem Viduam Matrem, Ignatium et Andream filios Opawskie Citt per Matrem suo et Filiorum suor nomine pnter Decidendo Citationem Partis actoreae controversijs Partium exauditis quoniam Causa praesens de ademptione Fundorum suo in Juditio vertitur Quae sine Condescensione decidi nequit, proinde necessariam esse Condescensionem # Gnosor Camerariorum Terrestrium Plocensium Qui Gnosi Camerarij aut unus Gnosus Camerarius praevia tempestiva de adventu sui avisatione mutuo Partium sumptu conducendus Condescensurus Comportationem Documentorum praevia Comprobatione Juratoria demandabit, de ademptione Fundorum et antiqua Possessione, tum violentijs Damnis Iniurijs, inquiret, Investigabit, Inquisitiones expediet, Juramenta excipiet Calculum ubi necesse erit, peraget, Bonificationem Cuj et à quo competierit praestandam demandabit, Partesq in omnibus et singulis praetensionibus nihil intactum et irresolutum relinquendo, pro exigentia Legis Justitiae, Documentorum et Terminor Finaliter decidet, disjudicabit, Ac moderabitur, Cujus

In Fundum Bonor Sulkowo Błony

vel quor

Citatum

vel quorum Decisioni Partes parere, et Judicatum Pati sub Pœna Banitionis illo in Termino Condescensionis, super Parte contraveniente Publicanda debebunt, et Tenebuntur, Luita Pœna Septem Marcarum Polonę Parti p Partem compensanda Judicio suo totiæ in instanti solvenda, pro quo Condescensionis Termino Partes quos voluerint, et negotium poposcent adcitent, adcitandi sub Rigore quo supra Comparere tenebuntur Decreti Præsenz Vigore.

Inter Gnosos Thomam, Stanislaum, Mariannam Gnosi Alberti Rycharski Consortem Brudnickie Actores per Gnosum Paulum Zołtowski Inscriptum Plentem: Gnosos Gasparum et Stanislaum Brudnickie Actores per eunæ Gnosum Gasparum Brudnicki suo et Fratris sui nomine pnter: Gnosam Mariannam de Gaiewskie olim Gnosi Joannis Starorypiński Relictam Consortem Viduam Matrem Citatam per Gsum Bartholomæum Małowieski Inscriptum Plentem: Tum Gnos Mathiam et Paulum Filios Starorypińskie Citt per eunæ: Gnosos Veronicam olim Gnosi Adami Starorypiński Filiam Gnosi Josephi Ciołkowski Consortem ac ipsmet maritum Citt per Gnosum Mathiam Mazewiecki: Judicium Citationem Partis actoreæ conę Partem Citatam editam decidendo Controversijs inductis exauditis, necessariam esse hac in Causa Communicationem Documentorum per Partes utrasque ad præscriptum Legis pro sequenti Judiciorum suorum cadentia ibicę Cælebranę Censet Trno Conservato.

Citatum

Inter Gnosos Mariannam Dobreniecka olim Gnosi Simonis Dobreniecki Filiam, Gnosi vero Martini Brudnicki Consortem, alias invicem Conjuges Actt per Maritum Suo et Consortis suæ nne pnter: Judicium Licet Gsus Ignatius Białłoskorski Citatus non comparet, cum tamen Summario Processu Juris, nempe Trinis Condemnationibus per Partem Actoream suo in Judicio reproductis..

Prima

Prima Quiae Feria 3tia post Fm Sae Agnethis Virginis et Martyris Vigesima 3tia Januarij post recessum à Comparitione per Comparentem ab eoe Gnoso Ignatio Biattoskorski inscripta altera Feria 3tia post Fm S. Francisci Confessoris Die 8va 8bris in Lucro Ulterioris Fortis Finalis faciendae Executionis, his utrisq Ao 1776to Tertia Deniq Feria 3tia post Dominicam Exaudi, Die 13tia Maij Ao pxime Elabso 1777mo in Lucro Ultimariae Fortis Finalis Faciendae Executionis Omnibus hic in Siepre in Judicijs suis ex Parte eorunae Gnosor Actis super Praefato Gnoso Ignatio Biattoskorski Citato hac in Causa Obtentis Plenarie convictus esse deducitur, proinde attenta eadem Convictione Judicium Parti actoreae in Contumatiam ejusae Citati negotium Inducere mandat, in inductione Cujus adcitationem Partis actoreae conc eunae Citatum editam decidendo Quoniam Gnosus Ignatius Biattoskorski Decris Judicij sui anterioribus binis „hac in causa plati„ Primo quiae Feria 3tia Ante Fm S. Hedvigis Viduae Electae Dei die Undecima Octobris Anno 1774to injunctae sibi Personalis Comparitionis, altero Feria 3tia Pridie Festi Conversionis S. Pauli Apostoli Die 24ta Januarij Ao 1775to Concessae Eiae Dilationis Infirmitatis his utris hic in Siepre prolatis nonvatis fecit, quinimo post plata eadem Decreta Processu Suprascripto convincere se permisit, proinde Succubuisse eunae hoc in Passu Judicium adinvenit, et Decernit Quatenus in vim Succubitionis Solvat Paenam Simplicem Quatuor decem Marcar Polonicalt Parti actae pro Termino infra Solutioni summae praefiendo, et sub Rigore in ibiae apponendo, Juditio vero suo per medium ininstanti sub solito Rigore ex Regestro Paenalium extendendo exolvat, ac nihil ominus Judicium insistendo scripto manuali per eunae Gnosum Ignatium Biattoskorski in Lotszyno Die 10ma quo ad Mensem Dislocerato in Ao 1769no in Rem et personam olim Gnosi Simonis Dobreniecki moderne

actis.

Actricis Parentis super Summam Centum Tynphonę Contracti Debiti cum Provisione assecuratam Dato Statuit Quatenus Idem Gnus Białłoskorski Citt pmissam Summam Scripto assecuratam Processuq evictam, cum Provisione ab actu Scripti ad Terminum Solutioni prefixum provenienti, per Quinque Quod Annis Computanda, coram Officio et actis Castrensę Plocensę in et pro Feria Ida post Dcam Reminiscere Quadragesimalem Anno pzenti Incidenti sub Pena Banitionis. Circa Manifestationem faciendam in casu contraventionis Publicanda, Originalem Gnosae de Dobrenieckie Brudnicka actrici pvia Locatione Provisionalem, ad manus mariti ejus Salvis Quietationibus in Termino producendis, et per Partem actoream acceptandis, Solvat et realiter enumeret, Luita Pena Trium Marcar Polonę Parti Actoreae cum Summa sub Rigore Eoae, Judicio suo totiae in instanti sub solito Rigore per eunae Citt solvenda: tum quoq in sublationem Superius expressarum Trinarum Condemnationum, Penam Triplicem Quatuordecem Marcar Polonę Parti Actoreae pro Termino et sub Rigore suprascriptis, Judicio vero suo per medium In instanti sub seorsivo rigore ex Regestro penalium extendendo Jae Cittus exolvat: Decreti presentis Vigore.

Inter Mcos Josephum et Robertum Fratres inter se Germanos Kampenhauzeny Actores per eunae Mcum Josephum Kampenhauzen suo et Fratris sui natu minoris nomine pnter: Gnosum Antonium Lugowski Actorem pnter: Mcum Franciscum Trześniowski Capitaneum Visokinensę et Gnosum Michaelem Lazowski Citatos per eunae Generosum Lazowski suo et suprascripti Mci Trześniowski nne pnter: Et quoniam Mca Constantia de Cieszkowskie olim Mfici Ignatij Kampenhauzen Capitanei Sielecensis Relicta Consors vidua Citt presenti in Termino Disparet, et se Condemnare permittit, proinde super eadem

Citatus non Extradidit

Citata Disparens

Citata Disparente in Lucro reinductionis in Bona Chraponia et Dembowka seu potius Sortes Traditas violenter in Possessionem apprehensas, decernendaeq ratione expulsionis penalitatis permittitur Condemnatio Quae D. A. et R. cum comparentibus vero causa presens ad Terminum ex Remissione aut adcitatione incidentem Limitat. H.

Publicatum.

Inter Mcum Michaelem Wielowieyski Pincernam Zidaczeviensem Actorem per Gnosum Bartholomaeum Gutowski Inscriptum Plenipotentem: Mcam Constantiam de Cieszkowskie Relictam olim Mci Ignatij Kampenhauzen Capitanei Sieleceng Consortem Relictam Viduam Citt per Gnosum Michaelem Zarowski Teneri Comparentem à Mca Constantia de Cieszkowskie Kapenhauzenowa Capitanea Sieleceng Producere plenipotentiam; Tandem quoniam non Produxit quinimo à comparitione recedit et suam Principalissam condemnare permittit, proinde tam super Disparente Mco Kalasantio Kampenhauzen Capitaneia Sieleceng quam super Mca Constantia Kampenhauzenowa Capitanea Sieleceng in Lucro solutionis Summae Duodecem Millium Octingentorum Florenorum Polonorum permittit Condemnatio Quae D. A. et R.

Publicatum.

Inter Mcos Ludovicum Bernardum Bini mominis Subjudicem Terrem Dobrinensem Parentem tum Thomam et Josephum Filios Koziebrodzkie Actores per eunem Mcum Thomam Koziebrodzki Suo Patris et Fratris natu minoris nne pnter: Mcos Antonium Baginski Dapiferum Raciniensem Parentem et Barbaram Mci Mdzewski Thesaurariae Viniciensis Filiam: atq eunem Mcum Mdzewski maritum Citatos per eunem Mcum Baginski suo et suprascriptorum citatorum nomine pnter Gnosos Cantium Mauritium et Melhiorem Osieckie Citt

per Gnum

Actorum

per Gsum Antonium Cendacki Inscriptum Plentem Judicium Citationem Partis Actoreae conc Partem Citatam editam decidendo, controversijs inductis exauditis, necessariam esse hac in causa Communicationem Documentorum per Partes utrasq ad praescriptum Legis in sequenti Judiciorum sessionum cadentia ibiae Celebranda praestandam censet, H.

Inter Mcum Gasparum Zglenicki Tribunum Siepriensem et Gnosum Albertum Bendorski, necnon Laboriosum Valentinum Skierzynski de Bonis Bledzewo Subditum, ad extremum Infidelem Judaeum Jakub de Bonis Zglenica Magna Arendatorem actores et Cittos per eunae Mcum Tribunum suo et eorunae Actt et Citt nne pnter: et Gnosos Antonium Burgrabium Castrensem Plocen, et Mathiam Borowskie Citatos et Actt personaliter: Laboriosos Nicolaum Joannem et Petrum Subditos Citos per eunae Mcum Tribunum: Judicium ad citationes Partium utrarumq suum ad Judicium sibi abinvicem editas decidendo controversijs inductis exauditis teneri Partes utrasq reponere Inquisitiones in Anteriori Judiciorum suorum cadentia hac in causa eductas idq in instanti censet, reposuerunt, ad quarum repositar Lectionem Judicium condescendit, Quibus lectis et per omnia Puncta dilienter trutinatis quandoquiae ex eisae Patetice deducitur, Gnosos Antonium Burgrabium Castrensem Plocen et Mathiam Borowskie Certo tempore per Villam Zglenice Magna discedentes ad Tabernam Gnosi Jacobi Zglenicki condescendisse, et ibiae advenientem Judaeam Arendatricem ex Taberna Mci Gaspari Zglenicki Tribuni Siepriens in eaae Villa sitta et Quotam ~~Quandam~~ unius Tymphoni debitae sibi Pecuniae pro epotatis in Ante in eaae Mci Zglinicki Taberna ~~nempe Lagena Mulsi~~ liquoribus à Gnoso Antonio Borowski Solvenq expostulantem extra Fores retrudisse, deinde ex eaae Taberna Gnosi Jacobi Zglenicki ad Tabernam Mci Tribuni gressus suos movisse, ad quos Nobilem Bedorski administratorem Mci Tribuni causa persuasionis reddendae quotae pro liquo

ribus

liquoribus Judaeae "debitae" absq minimis armis nec baculum in ma
nibus habendo ~~debitae~~ advenisse sed intuendo eorunae Gnosor
Borowskich ante Tabernam Mfici Tribuni "quosque ferventes" existentium ad con
tentionem animos nihil quidpiam ad eosae locutam fuisse,
recteq ad Hipocaustum Tabernae Domini sui intrasse, Gnosos
autem "Borowskie" quandam quaerendo Occasionem efferendam sibi ex
tra eandem Tabernam Cerevisiam per Judaeum Arendato
rem vocasse, quam per Judaeum sibi porrectam nonnisi
aliquantum Gustatam retro Judaeo reddidisse, Gsumq Antoni
um Borowski relicto Fratre suo Gnoso Mathia Borowski
Circa Tabernam Mfici Tribuni ad Tabernam Gnosi Jaco
bi Zglenicki pro adferenda ex eaae Cerevisia abijsse
Tunc autem Gnosum Mathiam Borowski incuciendo se
ad hipocaustum Tabernae Mfici Tribuni per Nlem
Bedorski ibiae extantem evitando periculum occlusam
Fenestram in hocce Hipocausto excussisse, et eadem Fene
stra ad Hipocaustum inivisse, moxq et Gnosum Anto
nium Borowski cum Cerevisia ex Taberna Gnosi Jacobi
Zglenicki portata "reddita lujdam Nli hacce Cerevisia" advenientem "frameaq evibrata recludendo
sibi hipocaustum Mfici Tribuni ibiae sequendo Fratrem
suum similiter inivisse, et insimul cum eoae fratre
Nlem Bedorski absq minima Ratione proreptum Op
pressisse, et concussisse, deinde vitra et ollas Tabernales
destruxisse, aufugientem ex Taberna eunae Nlem Be
dorski per Gnosum Mathiam Borowski insecutum
esse, et adductum ante Eandem Tabernam nimie cola
phisasse, prae qua nimia Colaphisatione eunae Nlem
Bedorski aliquoties in Terram collapsum esse, tumq et
per Gnosum Antonium Borowski animum ad Eadem
Fratri suo voce addendo "eunae Nlem Bedorski concussisse" Framea evaginata "et vix
per Subditos Mfici Tribuni Ligna protunc vehentes
defensum esse, deinde Laboriosum Valentinum Mfici
Tribuni Subditum tunc temporis ex Holodio sui exe
untem per Gsum Mathiam Borowski nullo ex de
merito Baculo praenimie concussisse, et morbum ali
quo interstitio temporis passum causasse, ex eisdemq
suis excessibus in post sese colaudasse, Quocirca pro

Eisae

Eisq illicitis progressibus punibilibus Gnosis Borowskie adinventis Statuit Judicium quatenus eluendo premissos. causus suos, et incompescendum se à similibus inconvenientijs, tumq pro obiecta et non deducta Mfico Tribuno per Manifestationem omnis licentiæ subditis concessione, exindeq acri stilo circumscriptione, Turrim Castri Plocens superiorem in et pro Feria Secunda post Dominicam Conductus Paschæ anno præsenti Ingrediantur, ejusq Sessionem Gnosus Mathias Borowski, uti majorum violentiarum et concussionum executor per Spacium Quatuor Septimanarum, Gnosus autem Antonius Borowski per Duas Septimanas continuent, et expleant, in eggressu autem de Turri Gnosi Mathiæ Borowski, Jæ Gnus Mathias Borowski Mco Gasparo Zglenicki Tribuno Sieprcensi pro peractis in Taberna violentijs et Damnis Pœnam Quadruplicem Quatuor decem Marcar. Polonicalium Nli autem Bedorski Pœnam Duplicem, Jam autem Gnosus Antonius Borowski Mfico Gasparo Zglenicki Pœnam Duplicem tumq et Nobili Bedorski Similem Pœnam Duplicem Quatuor decem Marcarum Polonicalium Coram Officio et actis Castrensibus Plocensibus solvant et realiter enumerent, idq Sub Pœna Banitionis circa Manifestationem faciendam, in Casu contraventionis tam quo ad Sessionem Turricam quam solutionem Marcarum coram eisq actis Publicanda. Quo vero spectat, actoratum eorunq Gnosor Borowskich cons Mcum Zglenicki Tribunum Sieprcens Nlem Bedorski tum Subditos Mfici Tribuni ac Infidelem Judæum Arendatorem intentatum, quoniam Pars eaq Termino Gnosor Borowskich conventa in quopiam Inquisitionibus non redarguuntur, esse rei Subditi quoq Mci Tribuni tempore peractæ violentiæ p Gnosos Borowskie in Persona Nlis Bedorski administratoris ligna ex Borra vehentes, licet in defensionem sui administratoris

Incurrisse

incurisse, Nullam tamen Gnosis Borowskim iniuriam
et violentiam peregisse, atq; Infidelis Judeus arendator
licet Jamcam in defensionem Nobilis Rzdorski portasse,
nontamen Eam Metum Gnosonum Borowskich ad ma
nus Nobilis Rzdorski attulisse dediscuntur, proinde Judex
non posse esse Gnosos Borowskie super eas Parte Termi
no Eorum conventa Lucrari Poenas arbitratus, qui=
rimo incompetenter agere adinvenit, Manifestationem
Gnosonum Borowskich ceri stilo scriptam, nihil Bonori
et Bone fame Nros Iglenickich nocere declaratus Vulnera

autem Rzdorski et Labore Valentipus in Oblatione specificata competent in sequenti Judicio
suo Regio Approbationem subsequena vel a Judice decernet, Quo facto erit &c

Inter Mcum Gaspanum Tribunum Siepreny Parentem: et
Franciscum Filium Iglenickie hum Gnosum Albertum
Rzdorski atq; Infidelem Judeum Jakub de Bonis Iglenice
Magna Tabernatorem Actores et Citos per Mcum Tri bu
nium Siepreny suo filij et Reliquorum Actor et Citorum
nomine, penes Gsum Albertum Lukowski Cit et Act
penes Judicium aditationes Partium utrarumq; suum ad
Judicium sibi ab invicem editas deindendo controversijs in
dutis exauditis, teneri Partes utrasq; reponere Inquisitio
nes suo coram Judicio in anteriori cadentia editas idq;
in instanti censet reposuerunt, ad quarum Repositarum
Lectionem Judicium condescendit, Quibus lectis, et per omnia
Puncta diligenter examinatis, Quoniam ex eisq; luide con
stat, Infidelem Judeum Jakub Arendatorem Taberne MGa=
spari Iglenicki Tribuni Siepreny hereditaria in Bonis Igle=
nice magna sitta, Nobilem Albertum Rzdorski Lukowski
Actorem apud eumq; Judeum in Taberna potantem, pro
epotatis Liquoribus "nempe pro Taberna Mulsi" solutionem Judeo Eius in Crasti
num Solvendam offerentem et hunc de Judeum ut Sibi
ad Crastinum expectet expostulantem proiuit et exoluit,
non attenta Postulatione ejusq; Nlis Lukowski in pri
mis exitum ex Taberna Eius negando, et fores per se
obsedendo, eundem verbis lesivis offecisse, deinde hunc
de Gsum Lukowski annis proteritatis Judicio colaphi
sasse, Et capronisasse, viisq; per adstantes homines

a Capillis

à Capillis episcopi Nobilis Łukowski huncce Judaeum retractum esse, post quem peractum excessum huncce Judaeum ad Mcum Tribunum Sieprcensem Dominum suum ad Bona Bledzewo excurrisse, et ibi a Sinistre Domino suo huncce Nobilem Łukowski accusando animum Domini sui frustranee corrosisse et immissionem Mci Francisci Zglenicki Tribuniae Sieprcensis Filij cum Nobili Będorski Administratore in defensionem Judaei ab Impetitione Gnosi Łukowski eunae Mcum Dominum suum impetrasse, tamen per immissos iam post exitum Gnosi Łukowski, ad Tabernam Fior Zgleni[illegible] Adventos, nullam iniuriam eiae Gnoso Łukowski peregisse, nonnisi de eoae interrogasse, et pvenire, eunae Mentem per Nlem Będorski minus tamen nocuam divulgasse, pro premissis itaq Episcopi Judaei excessibus, Punibilem huncce Infidelem Jakub Arendatorem Judicium adinvenit, eundemq Quinquaginta Plagis Fustibus ante Cancellariam Castrensem Plocensem per Ministerialem Castigandum jubet, ad quam sub eunae Poenam decernit Quatenus Mcus Gaspar Zglenicki Tribunus Sieprcensis huncce Judaeum Jakub Arendatorem Tabernae suae hinc et ab actu pzentis Decreti in Octo Septimanis ad Cancellariam Castrensem Plocensem statuat, Idemq Judaeus post subeunae huncce Poenam Solvat Poenam Quadruplicem Quatuordecem Marcarum Polonae Nobili Alberto Łukowski pro Termino eoae Mcus vero Tribunus Sieprcensis adhancce solutionem eunae adigat, idq sub Poena Banitionis coram actis Castrensis Plocensis circa Manifestationem faciendam in Casu contraventionis in premissis tam super Mco Tribuno, quam super eoae Judaeo Jakub Arendatore publicanda, ad actoratum vero Mcor Zglenickich coram Nlem Albertum Łukoski institutum, Quoniam Ja N. Łukoski Inquisitionibus in quopiam no accusat pinde Liberum Eunae Judm pronunciat, et in puncto obiecta p M. Zglenicki eiae N. Łukoski indebita vexa, ac circumscriptionis eunae N. Łukoski non temere egisse, Maones vero et Trnos episcopi nihil honori et Bonae Famae Mcor Zglenickich obesse arbitrat D.P.V.

Inter

Inter Mcam Annam de Łęskie, ultimi nubtus olim Mci Antonij Kosiriski Dapiferi Plocenę Relictam Consortem Viduam Actricem pnter: Infideles Lewek Parentem et Leyzer Filium, Judaeos Sieprcenses Cittos, et Indicentes, per eunę Infidelem Leyzer Filium, suo et Parentis sui nnē Personaliter: Judicium Terminum Partis Actoreę per Decretum Anterius Judicij sui conservatum Decidendo, controversijs Partium inductis exauditis et quiae Actoreę Solutionem Summę Ducentorum Tynphonę pro Lebete cum Tribus Fistulis ad cremandum Crematum idoneo, et Cum vasi Fistulari uno quercineo, et medio Dolio Ligneo uno, eisę Judaeis Datis condictatę, seu potius pro binis Dolijs Cremati per hocce Judaeos in Commutationem predictę lebetis Dari appromissis et tunc temporis quod Libet Dolium Cremati Centum Tynphonę estimatis sibi provenientis ab eodem Judaeo Iniungendam exposcentis Citatę vero, non lebetem Trium fistularum, sed potius lebeticulum Parvum à Mca Actrice acceptum et pro eodem nonnisi unum Dolium Cremati cum additamento Quinquaginta Tynę a Mca Actrice p se percipienę Sese appromisisse, Idemq lebeticulum impost nonnisi Triginta Sex Tynphonę divendidisse allegante, Judicium ad premissas Partium illationes propiorem Mcam de Łęskie Ultimo voto Kosiriska Dapiferam Plocensem Actricem ad comprobationem Juratoriam, prout Lebetem Trium Fistularum cum Tecto vasi Fistulari Quercineo et medio dolij Ligneo pro Binis Dolijs Cremati, tunc temporis Centum Tynphonibus uno Dolio Cremati estimato ex Benevolo cum Eisę Judaeis ~~compa~~ assensu mutuo dedit, et commutavit, nullamq in his premissis ab eisę Judaeis Satisfactionem habet, ~~et additur Mlis~~ ~~ad~~ adinvenit; et additur eię Mlis ad pronunciandam Juramenti Rotham idq in instanti, prestitit hocce Juramentum Rotha superius descripta in Facie Judicij sui, post Quod prestitum, decernit Judm Quatenus Prefati Citati Judaei unus ad alium sese non referendo recensitam Summam Ducentor

Tynę

Tynphorum Juramento evicam in et pro Feria Secunda post Dominicam Conductus Paschae in Anno praesenti incidenti coram Officio et actis Castrensibus Plocensibus, Sub Poena Banitionis Circa Manifestationem faciendam in Casu contraventionis Publicanda ad Manus Mcae de Leskie Kosinska Actricis Solvant et realiter enumerent, Quita Poena Trium Marcarum Polonicalium Parti actoreae cum Summa Judicio suo totiae in instanti sub solito Rigore per Citatos Solvenda Decreti praesenti vigore.

Inter Mcos Josephum et Robertum Kampenhauzeny Actores per Gnosum Bartholomaeum Gutowski Inscriptum Plentem Mcam Constantiam de Cieszkowskie Consortem Relictam viduam ok Mci Ignatij Kampenhauzen Capitanei Sielecensis Citt per Paulum Zoltowski Mcum Calasantium Kampenhauzen Citt per eunas Judicium Citationem Partis actoreae cum Partem Citatam editam Decidendo Controversijs Partium inductis exauditis necessariam esse hac in causa Communicationem Documentorum pro sequenti Judiciorum suorum Cadentia Ibiae Celebranda per Partes utrasque Subsequenae ad Praescriptum Legis Censet Tl.

Inter Gnosos Carolum Jacobum Thomam Burgrabium Castrensem Plocensem Joannem Simonem Zglenickie, Matheum Malanowski, Josephum Paprocki, Lucam Borowski, Thomam Kozierowski Andream Gluchowski ~~Actt~~ Actt et Cittos per Gnos Carolum Zglenicki et Josephum Paprocki Suis ~~et~~ aliorum Actt et Citt nnibus praeter Gnosos Thomam ~~Petrum~~ Martinum Stanislaum Josephum Adamum ~~et Paulum~~ Pęszyńskie Fratres inter se Germanos Patricles, Joannem Josephum Paulum Albertum Stanislaum Mathiam Antonium Albertum Zglenickie Casimirum Bronowski, ejusque nominis Kokoszczyński Cittos et Actt per Gnosos Martinum Pęszyński et Casimirum Koszczyński, suos et aliorum Citatorum et Actt nomi

nibus praeter

GG. Petrum et Paulum Pęczynskie, ~~Casimirum Brono~~ Alexandrum Kraiewski, Ignatium Zołtowskie, Actt per Gnosos Albertum Zglenicki, et Martinum Pęczynski; Judicium Citationes Partium utrarumq sibi ab invicem editas decidendo, Controversijs inductis exauditis necessariam esse Condescensionem Ad Fundum Bonorum Zglenice Magna et Parva Judicij sui aut Gnosor Camerariorum Terrestrium Plocen Captoto Tempore previa obdestinatione Partium tempestive faciendam „mutuo partium sumptu„ conducendorum adinvenit, Quod Judicium aut unus Mus Judex sive Gnosus Camerarius, conducendus Condescensurus de Proprietate Fundorum et agrorum Controversorum Partium tum de violentijs Damnis et Iniurijs, excisione, et Devastatione Silvarum, alijsq Partium Intervenientijs inquiret investigabit, Inquisitiones Juratorias expediet, Juramenta à quo debebitur excipiet, agros et Silvas cuj competierit, previa Bonificatione ex eisdem Proventus si cui provenerit, adjudicabit, Pœnas super quo interierit extendet, bonificationem omnimodam cuj et à quo debebitur prestandam assignabit, cunctasq Partium Prætensiones pro exigentia Legis Justitiæ Deductionum Manifestationum et Ternorum, nihil intactum, et irresolutum relinquendo, finaliter decidet, disjudicabit, et moderabitur; cujus vel quor Decisioni Partes utræq Parere, Judicatum Pati et acquiescere Sub Pœna Banitionis Illo in Termino Condescensionis, ~~Super Parte~~ Judicium seu Officium Condescensurum Designando Publicanda debebunt, et tenebuntur Luita Pœna Septem Marcar Polonicalt Parti per Partem Compensanda, Judicio suo totiæ in instanti sub solito rigore per utramq Partem Praxi Juris Solvenda. D.P.V.

Inter. Gnosos Ciprianum Patruum, et Paulum Filiastrum Krasinskie Actores per eunæ Gsum Krasinski suo et Filiastri sui no

mine pnter

nomine pnter: Et Gnosos Albertum, Joannem Patruvo. Paulum Josephum Filiastros Thaeressiam de Wrzoski olim Gnosi Valentini Kęsicki Consortem Relictam Viduam Matrem Leonem, Joannem, Filios Kęsickie Citatos per eunq Gnosum Albertum Kęsicki suo et Suprascriptorum nne pnter. Judicium Citationem Partis Actoreae contra Partem Citatam editam decidendo, controversijs utrarumq Partium inductis exauditis Quoniam causa presens, in inveterato obiecto et Processu antiquo prosecuto Crimine homicidi promovetur proinde in eadem necessariam esse Inquisitionem tam in Probationem, quam emundationem per Partes ad contenta Termini et Processus anterioris pro Sequenti Judicior suor cadentia Ibiae Caelebranae educendam censet. Tc.

Inter Illustrem Mcum Andream in Bieżuń a Zamoyśc Zamoyski Capitaneum Ploskiroviensem Ordinis Aquillae Albae Equitem Actt per Gnum Paulum Zottowski Inscriptum Plentem: Gnosos Simonem Parentem, et Ignatium Filium Mostowskie Citatos per Gnosum Joannem Szczepkowski: Judicium Citationem Partis actoreae conq Partem Citatam editam decidendo, controversijs utrarumq Partium inductis exauditis, Quoniam Gnosi Mostowscy Citati pro Comportatione et extraditione Documentorum ad Bona Poniatowo et Chamsk Sese referentium, qua Jurisdatores haereditatis Eorunae Bonorum, in Rem olim Illustris Mfici Michaelis Ordinati Zamoyski Venatoris Regni Demissae ab Illustri Mio Actore, Termino presentaneo conveniuntur, proinde Decernit Judm quatenus Jiae Citati pretacta Documenta, ad Bona Poniatowo et Chamsk sese referentia per Summarium Conscribenda previo prestando Juramento Comportent, et extradant, idq pro sequenti Judiciorum suor cadentia ibiae Caelebranae T.C.

non Extradit

Inter Gnosum Albertum Malanowski Actt pnter: Gnosum Bartholomaeum Sulkowski Citt pnter: Judicium Adcitationem Partis Actoreae loco peragendae Executionis edi

tam decidenae

editam deindendo, controversijs indultis exauditis, an
te omnia Satisfaciat Gnôsus Albertus Malanowski
Actor, Deiô anteriori Judicij sui hic in Siepe Feria 3tia
post Festum Sancti Francisci Confessoris Die Dua Obris
Anno 1776to hac in Causa prolato, in Punito iniun
cta Comprobationis Realitatis Scripti per olim Gnum Ada
mum Sulkowski „Citti Parentem" in Rem Gnôsæ Hedvigis de Dobrenié
Mié Amo voto Sulkowska, secundi voti olim Gôi Alber
ti Malanowski consortis Ipsati olim Gnôsi Adami Sulko
wski et Actis moderni matris Super Summam Sexaginta
Symphonz contrati Debiti in Sulkowo Bstony Die 22da Julij
Anno 1754to Dati idq; in instanti et ad ditur Mlis ad
pronunciandam Iuramenti Rotham, ~~Realitatis Juramen~~
~~tum Actor~~ ~~Actor super Realitatem Scripti Sententiæ~~
~~debitæ~~, post quod prolatum Judm quoniam Summa
eadem non modo eundem Actorem, verum et Citatum per
Caput Parentis sui olim Nobilis Adami Sulkowski, tan
quam ex una matre cum Ipsentaneo Actore proceden
tis Iure natura spectare debeat; proinde Judicium non
nisi in medietatem ejusdem Summæ actori eius concernez,
alteram vero medietatem pro re Citati Spectare, declarat;
et decernit, quatenus Is Citatus medietatem ejusdem
Summæ, nempe Quotam Ingrossata Symphonz coram Offi
cio et actis Castrenz Ploczensi in et pro Feriâ Secundâ post
Dominicam Conductus Paschæ Annô Presenz incidenti
coram Officio et actis Castrenz Ploczensi sub Pœna Sen
nitionis, in casu contraventionis, circa Manifestatio
nem faciendam Publicandæ „Actoris" Solvat, et realiter enu=
meret, Inscriptionem quoq; Condemnationis ex Sta
actoris sup eodem Citato hic in Siepe in Judicijs suis
Feriâ 3tiâ post Diam Exaudi, Die 13tia Maij Anno Dñi
1777 hac in Causa obtenta Solvat, Is Citatus
Poenam Simplicem Quatuordecim Marcarum Polonz
Parti „Actorea" in Termino solutioni Summæ prefixo Sub
rigore quo supra Judicio vero suo p medium in
instanti Sub solito Rigore ex regestro Panalium ex
tendendo exolvat D.R.V. Stanę hocce Juramentum eius Actis Citatz
Judicialiter indulsit, et scriptum p reali agnovit.

ad Cod. 1a

Inter Gnosos Mathaeum Patrium, et Evam ott Gnosi Stanislai Zochowski contem Filiastram Krajewskie Actores per M. Paulum Zołtowski Inscriptum Plentem: Gnosos Mariannam Gyrzyriska ott Gnosi Thomae Krajewski Relictam Consortem Viduam matrem, Albertum, Eleonoram, Gnosi Pauli Czachorowski, Annam Gri Adami Kraszewski Consortes Filium et Filias Krajewskie, Actores per eanes Gnosam de Girzyriskie Kraiewska Matrem suo et Filij ac Filiar suar nne pnter: Gnosam Mariannam Kraiewska Gnosi Joannis Bełkowski Consortem, alias invicem Conjuges Actt per M. Paulum Zołtowski Inscriptum Plenipotentem: Gnosos Thomam Wieihecki et Rochum Lisowski Cittos pnter: Judicium Citationem Partis Actoreae conc Partem Citatam editam decidendo controversijs utrarumq Partium inductis exauditis, necessariam esse hac in causa communicationem Documentorum per Partes utrasq ad Praesenum legis p sequenti Judicior suor cadentia Ibiae Celebranae subsequenae censet Ze.

Inter Gnosum Gregorium Paprocki Actorem et Citt pnter Gsum Bartholomaeum Gutowski Burg Crenz Plocenz Citt et Actt per Gsum Petrum Rudowski: Infidelem Abrahamczyk Judaeum Sieprzenz Citt pnter: Judicium Citationes Partium Utrarumq suum ad Judicium editas decidendo controversijs inductis exauditis, necessariam esse Personalem Comparitionem Partium pro sequenti Judicior suor Cadentia Ibiae Celebranae subsequenae Censet Ze.

Inter Gnosos Jacobum Cichoński et Annam Białłyszewska Invicem Conjuges, et Barbaram Gsi Weybik Consortem et Mariannam Si invivis extant, et necnon Evan Virgines Innuptas Białłyszewskie Actt et Cittos per Gsum Paulum Zołtowski Inscriptum Plentem et Prlem Rndissimum Josephum Canonicum Cathedralem Plocenz et Gnosum Jacobum Zorawskie Citatos et Actt per Gsum Laurentium Brumierski Inscri

ptum

Inscriptum Plentem: Gnosum Adamum Petrykowski
Citt per eunae: Judicium Citationes Partium utrarumq
sibi abinvicem editas decidendo Controversijs inductis exau
ditis; Quoniam anterius Decretum Judicij sui in Płońsko
Feria 4ta Pridie Festi Sacratissimi Corporis Xsti Domini
Die Nona Junij Ao 1773tio inter ott Gsam Cathari
nam de Olszewskie Primo Białłyszewska, Secundo voto
Brudnicka Matrem, et eunae ~~Vict~~ Gsum Brudnicki Vi
ctricum, ac modernas Actt Gsas Białłyszewskie ab
una; et ott Gnosum Felicianum Żorawski Perillustris
Rndissimi et Gsi Jacobi Żorawski adpresens Compa
rentium Parentem Pte ab altera hac in causa prola
tum iniunctae Condescensionis in Fundum Bonorum
Białłyszewo suum nonest Sortitum effectum, proin
de in ordine executionis eiusae necessariam esse
denuo Condescensionem In Fundum pfatorum Białły
szewo Sortem Dictam Białłyszewszczyzna Judicij sui
aut Gnosor Camerarior Terrestrium Plocens captato
tempore praevia obdestinatione Partium tempestive
facienda, conducendorum adinvenit, quod Judicium aut unus
Maus Judex vel Gsus Camerarius conducendus, condescen
sunus praenominatum Decretum iniunctae Condescensionis
supra de actu exaratum in Toto exequetur, et ad mentem
Regulae in eoe Decreto praescriptae Causam disjudicabit,
totumq et Integrum negotium inter Partes utrasq pro exi
gentia Legis justitiae Documentorum et Terminor Partium
finaliter nihil intactum, et irresolutum relinquendo de
cidet, disiudicabit, et moderabitur, cujus vel quor Decisio
ni Partes parere Judicatum Pati et acquiescere sub Paena
Banitionis illo in Termino Condescensionis, ~~H~~ sup Pte con
traveniente Publicanda obstringuntur luita Paena Septem
Marcar Polonae Parti per Partem compensanda, Judicio
uero suo per medium in instanti Solita juris praxi
Solvenda. pro Quo condescensionis Termino Partes quos
voluerint, et negotium praesens poposcerit, adiitent, adci
tandi sub Rigore quo supra comparere, Tenebuntur
DPV. ~~H~~ per Judm Condescensurum designando

Actt

Inter

Ll

115

Inter Gnosos Martinum Et Melchiorem Chlebowskie Cameranium Inem Dobrnenq
Act et Act per Gnosum Melchiorem Chlebowski suo et Fratris sui
nomine personaliter, Illrem Mum Josephum Comitem in Bodosie
Janosce Bodoski Palatinum Plocens Ordinem Aquilae albae
et S. Stanislaj Equitem Act et Act per P. Joannem Szczepko
wski inscriptum Plenipotentem, Mros Thomam Maccenski Sub
dapiferum Sieradzien et Barbaram Kuebowskie
in vicem Conjges adactos et Act per P. Adamum Mitodrowski
Ad affectationem Comparentiae a Mro Maccenski Subdapifero
Sieradzien Disponente Lege Dilationem majoris pro Judicijs
Tribunalitijs Rni Petricovien Dat et Conedit, quam Dila
tionem ex quo majoris importantiae Causas in eadem Judicijs
attentat pro sequenti Judicionum suorum cadentia in Ibie
celebranda Literatorijs Documentis probare tenebitur Jl.

Inter Gnosum Paulum Wotowski Actorem per Gum Paulum Zot
towski Inscriptum Plenipotentem et Illustrem Mum Onuphrium in
Siejce Sowmierski Capitaneum Plocensem Citatum per Gum
Mathiam Mazowiecki Jandem Nonsunt.

Inter Gnosum Franciscum Umiński Act. pnter: Gnosum Jacobum
Umiński Cit per Gum Melchiorem Miączyński; Gnosum Do
minicum Umiński Cit per Gum Petrum Rudowski: Judi
cium Citationem Partis actoreae cum Partem Cti edit deinde
de controversijs Partium edaudita, necessariam esse Personae
lem Comparitionem Gnosi Jacobi et Dominici Umińskich
pro sequenti Judicior suor in ibie celebrana cadentia
subsequena Judm censet Jl.

accordatur

Inter Gum Ignatium Radowski Act pnter: Mros Stanis
laum Rokitnicki Castellanicz Lypnicen et Catharinam Pusin
ska in vicem Conjges victricem et Matrem tum Gum Igna
tium Orzecki Privignum et Filium Cti per Gum Petrum
Rudowski: Judm ad affectationem Comparentiae a Mro Ro
kitnicki Castellanicz Lypnicen Disponente Lege Dilati
onem Majoris pro Judicijs Tribunalitijs Regni Petricovien
dat et conedit, quam Dilationem in sequenti Judicior
suor cadentia Ibie celebrana literatorijs Documentis pro
bare tenebit Jl.

Inter Gnosos Hedvigim de Sly Jakowskie ab Gre Michalis
Oborinski Consortem Relictam Viduam Matrem, Jo
annem Casimirum Adalbertum, et Dorotheam Filios et

Filiam

Filiam Sulińskie acte per eosdem Gnos Matrem et Fran
ciscum Sulińskie Filium, suis ac aliorum actis nimbus pnter
Gnosos Paulum, Josephum, Hadrigim Gnosi Josephi Krasiń
ski Comtem Catharinam Virginem Innuptam Fratres et Sóro
res inter se Germanos Czachowskie Cits per Gnosum Petrum Rud
wski Judm Decidendo citationem Partis Actoree cum Partem
cte edcte, necessariam esse Personalem comparitionem Gnosi
Josephi Czachowski Cti pro sequenti Judicio duos cadentia
nibia Celebrare censet Te.

nter Gnosum Antonium Kozłowski actorem pnter: Gsum Antonium
Rzeszotarski Cti pnter Tandem nonsunt.

Coram Lubdelegato Mo Antonio Bogeński Dapifero Rauen
si Palatinatus Plocen in Loum Mi Francisci Ciołkowski
Notarij Loci pdicti ad causam presentem substituto sub
delegato, Inter eosdem Mum Franciscum Ciołkowski Notari
um Loci Qrem acte pnter: Mam Constantiam de Zorawskie
olim Mi Stephani Rościszewski Ensiferi Terre Ciechano
vien Relictam Consortem Viduam Citatam p Gsum Joan
nem Szczepkowski, Mum Joannem Martinum Zorawski
Subdapiferum Plen Plocen Cis per Gnosum Mathiam
Matowicki: Judicium Citationem Partis actoree contra Mam
Constantiam de Zorawskie Mi Stephani Rosciszewski Ensiferi
Ciechanovien Consortem Relictam Viduam atque Martinum
in Utraque Laudz Zorawski Subdapiferum Plocen Fratrem
et Sororem inter se germanos pro Solutione Summae Qua
draginta aureorum Hungaricalium scripto Certo manuali
per Eandem Mam Constantiam de Zorawskie Rosciszew
ska assecurato suum ad Judicium Editam Decidendo
Et quia Mo Francisco Ciołkowski Notario Jm Plocen
robore Scripti de Data Ejus Vigesima Quinta Mnsis Te
1778 in Raciąż super Summam Quadraginta aureorum
Hungaricalium una cum provisione ab Eadem per Qui
que a Centum proventi per Gnosam Constantiam de
Zorawskie Rosciszewska Partem actoream Debti, Solutionem
Summae, Sapte
Exposcente Mam vero de Zorawskie Rosciszewska
acte scripti praedicti non insciente Summam praedictam
pro reali Debito agnoscente Satisfactionem et Exoneratione[m]

sui misi et Summa Dotali et ab Eadem Provisionibus a Mco
Martino Zorawski Subdapifero Plocensi et Bonis Lawicz
se respicientis propria Concludente et Efflagitante, iamaw
tem Mco Martino Zorawski Subdapifero Plocensi tam
motione a Prefato Decreto Trii Plocensi ad Judicia
Tribunalitia Rm Petricoviens interposita quam Termi
no pro relevatione Ejusdem ad Idem Judicium Edicto
presenti in Judicio reposito tulante, impossibilemque
Solucionem Ejusq Summas emundando Sororem suam
et Summis Ejus inferente quarum Earundem Par
tium utriusq Judicium Laudicis Controversijs pro D
cons illatis quoniam supravera quota Quadraginta au
reorum Hungaricalium in Florenos Polonz Summam
Septingentorum Viginti Florenz Polonz Efficiens sat mi
nus erga interesse mae Rosciszewska Esse apparet,
providet Judicium non preiudicando quidquam pro
secutioni Causae inter meum Zorawski ab una, et Mcam
de Zorawskie Rosciszewska parte ab altera attinumo
Decretum et motione et Termino in Judicio Tribunali
tio Rm Petricoviens ventilatae sententiat, quatenus Mus
Martinus Zorawski Subdapifer Plocens Bonorum utra
rumque Lawicz Haeres Citius in scriptis Scripto certo
manuali de Data Ejus Exarato Exonerando Prosam Con
stantiam de Zorawskie Rosciszewska Sororem suam
germanam et Summis Ejus propriis in vim Dotis spe
cialibus Capitali vel provisionalibus Quotam partem
Quadraginta aureorum Hungaricalium in Florenos Polonz
reducentem Summam Septingentorum Viginti Florenz
Polonz Efficiens una cum pulsione a Data Scripti ad Jmam
vestra praefixum Solutionis per Quingué a Centum com pu
tanda Mco Ciotkowski Notario Trii Plocens cubsve
Ejus Specialis Clienti in d p Omo Festi Natalis Sti Joannis Bpte
in eo presenti mudenti coram actis Curiae Plocens sub pa
ne Decem in Casu Contrawentionis circa macronem faciens
publicandae solvat et realiter Enumeret Cui a pena Trium
Marcarum Polonz Pti in Jmo Solutionis pluribus et sub Rigore Exec
Judicii sui totius in mittendi praedi Jmo Solvendas Stis

Antonius Bazienski Dapifer Raciazien ad Causam
praesentem Subdelegatus mpa

Inter Gnosos Bernardum Patruum, Valentinum Hiacinthum Filiastros, et Franciscam rebtissam Chorzewskie, Actores per Gsum Petrum Rudowski Inscriptum Plentem, Gnosos Joannem, Petrum, et Ursulam ott Gnosi Joannis Rzeszotarski Relictam Contem Viduam Fratres et Sorores inter se Germanos Kęsickie, Stanislaum et Hedvigim Virginem adultam Fratrem et Sororem Germanos Kotlewskie, Petrum, Melhiorem, Agnethem Virginem Innuptam et Mariannam Gsi Jacobi Gerwatowski Consortem Fratres et Sorores Malanowskie Actt per eunae ut supra; Gsos Alexandrum et Rochum Lisowskie Citt Per Gsum Paulum Zołtowski Tandem nonsunt.

Inter Gnosum Ignatium Nadrowski Actorem pnter Mcos Stanislaum Rokitnicki Castellaniae Rypinensem et Catharinam Kosinska invicem Conjuges, tum Gnosum Ignatium Osiecki Citt per Gsum Petrum Rudowski Judm Citationem Partis actoreae cong Partem Cittam suum ad Judm edictt decidendo, Quoniam causa Presens Facti Sine Inquisitionibus decidi nequit, proinde Judicium Dilationem Inquisitionis Parti Utriq, tam in probationem quam emundationem obiectorum ad contenta Termini et Manifestationum prosequenti Judicior suor cadentia ibiae Calebranae Dat et Concedit Il.

Inter Gnosum Joannem Brudnicki Actt pnter: et quoniam Gnosi Joannes Chaczowski, et Catharina de Humieckie Invicem Conjuges, Tum Antonina ott Gsi Josephi Czachowski Filia minorennis Czachowscy Citti presenę in Termino Disparent ~~pro~~ et se Condemnare permittunt, proinde super eisae in Lucro Dimissionis Sortis Bonor Brudnice Juri Traditorio actt Subiectae Dandiq de eaae Calculi ratione vero non admissionis ad Possessionem ejusae Sortis qui nimo denegationis decernendae Penalitatis permittitur Condemnatio quae Da et R. Publicatum.

Inter Mcos Bartholomaeum Vexilliferiae Zawskriensem

Josephum

Josephum Pocillatorem Sieprcen. et Judicem Castren. Plocen. Bartholomaeum Josephatam ott. Mci Petri Zakrzewski, Joannam et Susannam ott. Mci Michaëlis Zakrzewski Filium et Filias Filiastrum et Filiastras minorennes Zakrzewskie Actores et Cittos per Gsum Paulum Zołtowski Inscriptum Plentem: Mcas Annam de Kęsickie ott. Mci Petri Zakrzewski vexilliferiae Zawskrzen. Mariannam de Malanowskie ott. Mci Michaëlis Zakrzewski Similiter Vexilliferiae Zawskrzen. Relictas Consortes viduas, supraseror. Mcor. Zakrzewskich matres, Actt. et Citt. per eunae: et Religiosissimam ac Deodicatam Ursulam Constantiam Podoska Conventus Sieprcen. Virginum Munialium Ordinis S. Benedicti Abbatissam, ac totum eunae Conventum Cittos et Actt. per Gsum Joannem Szczepkowski Inscriptum Plentem: Decidendo Terminos Partium utrarumq. suum ad Judm. sibi abinvicem editos controversijs Partium exauditis quoniam anterius Decretum Iniunctae Condnis Anni 1774ti Tra 3tia ipso Die Festi Conversionis Sancti Pauli Apostoli scilicet Die 25ta Mensis Januarij ~~Anno~~ In Sieprc inter Partes easae plato suum nonest Sortitum effectum proinde in ordine executionis ejusae necessariam esse Condescensionem in Fundum Bonor. Susk et Wilkowo Judicij sui aut Gnosor. Camerarior. Terrium Plocen. captato tempore facta tempestiva avisatione conducendorum adinvenit, Quod Judm. Acti unus M. Judex vel Officium Camerariale sive unus Gsus Camerarius mutuo Partium Sumptu conducendi condescensuri, vel conducendus aut condescensurus Decretum anterius in toto exequetur, satisfactionem omnimodam cui et à quo competierit, praestandam demandabit, Partesq. in omnibus et Singulis praetensionibus, nihil intactum et irresolutum relinquendo p exigentia Legis Justitiae Documentor. et Trnor. Partium utrarumq. finaliter decidet, disjudicabit et moderabitur, cujus decisioni Partes parere et acquiescere sub Poena Banonis illo in Trno Condnis super Parte contraveniente Publicanda debebunt et tenebuntur, Luita Pena Septem Mar. Pott. parti p Ptem compensanae Judicio suo totiae Praxi Juris solvenae, p quo Condnis Trno Partes quos voluerint et negotium poposcent adcitent, adcitandi sub rigore quo supra comparere obstringunt. D. P. V.

Actum in Raciaz in Terminis Communibus Terrestribus Plocensibus Districtuum Raciaziensis Simul et Plonsiensis vigore Legis in diem hodiernam incidentibus nempe Feriâ Secunda Ipso die Festi Purificationis Gloriosissimæ Virginis Mariæ Scilicet die Secunda mensis Februarij sed Ob cælebrationem Eiusq Festi in diem Crastinam translatis Anno Domini 1778vô.

Inter Gnosum Stephanum Brodzienski Actt pnaliter et Gm Joannem Sosinski Cittum pltter Gm Adamum Dobrski Citt per Gm Valentinum Strzeszewski Gm Philippum Goscicki Citt Pltter Judm Decidendo Cittnem Ptis actoreæ pro Solutione Trium Aureorum Hungaricatt per quemq Cittum per Unum Aureum Nummum Accommodatæ suum ad Judm Editam; Controversijs Ptium Inductis exauditis. Quoniam ex eisq Cittis ut pote Gsus Joannes Sosinski et Philippus Goscicki suas quotas ad persolvendum sese respicientes Judlter restituunt, Proinde Eosq Judm ab impetitione Actoris liberos facit et Pronuntiat; Jam verò cum Gso Adamo Dobrski Judm Experiri mandat In Experimento Ulterioribus ptium Controversijs Exauditis agnoscente pte Cittæ Quotæ Unius Aurej Hungaricatt pro reali debito Gdm Sententiat Quatenus J. Adamus Dobrski præmissam Quotam Unius Aurej Hungaricatt ad Compactum Verbale Concreditam In et Pro Vigilia Festi Ntlis Sti Joannis Bptæ in Anno Gsen Incidenti Coram Actis Crenq Plocen Sub Pæna Bnis in Casu Contraventionis Circa Mfnem Faciendam Publicanæ Pti Actoreæ solvat Luita Pæna Trium Marcarum Polonicalium Pti in Tmo Solutioni præfixo et Sub Rigore Eoq Judicio Suo totiq praxi Juris Solvenda Decri pnesenq Vigore.

in modo Laudabile

Inter Gn̄m Stephanum Brudzieński Actū plter; Et quoniam Gnowi-
actor Adamus Carew Stanislaus et Martinus filij Karwowscy
citti presenti Gn̄o disparent et se condemnare Per-
mittunt; Proinde Super Iisdem Gn̄o lucro Solutionis Sum-
mae Centum Florenū Polon. una Cum Provisione Permittitur
Condemnatio quae D.A.R. Publicatum.

Inter. Eunq; Actū plter. et Gn̄os Anastasiam de Lochowskie Olt
Gn̄i Valentini Wierzbicki Relictam Contem Viduam Matron
Valentinum Franciscum et Alterum Franciscum Wierzbickie
Citt per Gn̄m Valentinum Strzeszewski Judm Decidendo
Cittrem ptis Actorea Suum ad Gn̄m Edictum Insistendo
Scripto Certo manū de data Gnis die 26. Junij Anno 1772do
per Gn̄m Anastasiam Wirzbicka In rem G. Stephani Brudzien
ski Super Quotam Novem Aurcorū Hung in Bonis Gora
dato Judm Sententiat Quatenus Suprascra Da Ana-
stasia Wirzbicka adpraesens Citta Summa ptactam Novem
Aurcorū Hung una cum Provisione p. Quinque à Centum
Computanda Salvis quietatis in Gno reproducenq et pptem
actū acceptanq Inet pro Gno Festi Nātis S. Joannis Bpte
Jn. et pro Gno Festi In anno ps̄enti Inadveng Coram actis
Crenq Florenū Sub Pena Gnis in Casu Contraveng Circa
Mnem In ibiq faciendq Publicandq Pti actū Solvat, et
realiter enumeret Quita Pena Trium Marcarū Polt pti In
Gno Solutū prefixo et Sub Rigore Evoq Judicio suo totiq
in rerum Praxi Juris Solvenq D.P.V.

Inter Gn̄m Albertum Ludomirski actū et Citt plter et Gn̄os Sophiam Dzie-
dzicka Gn̄i Andreae Peplawsky Civiliter mortui contem tumula-
mislaum Morawski Citt et actū et quoq Gn̄m Dziedzicka in Assa
Einsq Gn̄i Mordkowski Plter Famatos Adamum Szulecky Advocatum
Paulum Szulecky Scabinum Petrum Paszkiewicz Stanislaum
Kurowsky Scabinum Cives Racianien Citt p. Famatos Adamū
Szulecky et Stanislaum Kurowsky Suos et alios Citt mūsq plter
Judm Decidendo Cittres ptium Utrarq Suum ad Judm Edictt
si quoq Causa Ipsens Aptū acceleratoris fator Olt G. Stani

slaus

vlao Peptawski ac Circomscripti Suo in Judicio veritus quae
Sine Scrutinijs decidi non valet, Proinde Judm ad Contenta
mpsnum et Tmor Ptium Utriusq; pti Utriq; pro Sequenti Ju-
Dicior Suor Cadentia in Monsho exaltenata Celebrandi
Dat et Concedit Dilatis Scrutinior. Tmo Conto.

Inter. G. Laurentium Lochowsky actr pltes et Gos Casimirum
Kraszewski et Paulum Joscinski Citt p Eumq G. Krasze wski
Suo et G. Joscinski mo pltes Jurg Decidendo Citrem pti
actr Suum ad Judm Edictam; Quoniam Paro Actorea Intuitu
declaratae sibi p G. Krasze wsky disvenditionis L. Pauli Subdi-
ti Eiusq citti et receptae p Eumq citt in vim pactae disven
Ditionis ab actr quota Septem Aureor Hung, tum rne Inter-
ceptr p hunc Subditum apud actr ex consensu citt Servitior
non continuationis, et Eorumq apud G. Joscinsky citt Susceptio
nis exindeq irrogandq esse Elusionis tam p declaratae et non
Effectuatam disvenditr qm p nom ad impleta in cepta Servitia
Sup pte citta plenar Eamq plm cittam Convenit, Citrus vero
G. Krasze wsky licet declarationem disvenditionis tam pdicti Pau-
li qm alterius Subditi Sui prore actr verbaliter factam Justtor
non negat Sed tamen Effectuationem Eiusq disvenditr recusat
Quotam Autem Pecuniae pro vectibus licitato modo ab actr acceptr
in minori quantitate quam Sibi Obicitur actr ave debere allegat,
Quo circa Judm Propiorem G. Lochowsky actr ad Comprobat Juramq
prout Vertes p se G. Krasze wsky inita compactum cum Eorq in quo
ta Sex Aureor Hung ae in Sup Quotam Unius Aurei Hung et
Ht ducti Eiusq G. Krasze wski in vim pretij p Subditis sibi disven
dere declarati dedit, nec Sibi quidam modo est bonificatum adim
venit; et Addita Mlis Eiusq ad Promentiandum Justi Rotharij praetitit
hocce Juramtum Is G. Lochowsky, post quod pactum Pdm Statuit Quate-
nus G. Krasze wsky Summam pmissam Septem Aureor Hung ab Alti
presentis Deni in Octo Septimanis Coram actis Coreq Placeri Sub Pena
Domis Circa Mstrem in ibiq faciendq Publicandq pti actr Solvat, et rea-
liter enumeret Lucta Pena Dium Marcar pott pti in Tmo Soluti pfi
to et Sub Rigore Eiusq Juris Sui totiusq praxis Juris in instanti Solvendq
nihil Ominus me Elusionis p Declaratam et non Effectuatam
disvenditionem Subditor non Effectuatt p Subditum Servitior Pnalem

Quum

Cum Krauzewski Judm adiverit et Decernit Quatenus in vim
Eius q pnalitis Poenam Simplicem 24 Marcar pdt pti in Jmo Jo
lutionis ppsito Sub rigore q Eoq; Judicio vero duo p medium m
stanti ex Regno pnalium extendo Idem J. Krauzewski Solvat
et realiter enumeret. D.P.V.

Inter Joan Antonium Lochowski et magdalenam Sempolowska Juxi
cem Conges atq; Nlem Albertum Szadkowski actu et Citu p Jm
Antonium Lochowsky Suo et Contis ac Ulis Szadkowsky nne
plter. et Joan Josephum Brzechowski et Mariannam Zulow
ska Primi Ctu J. Mathiæ Lochowski Secundi adpraesens Voti Jn
viem Conges. Valentinum Bc Cp. et Joannem tum Hedvigim
J. Mathiej Lesniewski Josepham J. Caietan Bilsky Conles Lo
chowskie Citu et actu per Eunq Jm Brzechowski Suo et cu
praseror citu et actu nne plter Joan Josephum et Salomeam
Virginem Jmuptam Brzechowskie citu p Eunq Ll. Tho
mam et Lucam Famulos Citu p Jm Antonium Lochow
ski, Nlem Margarethan Lutomirska Virginem Jmuptam Citu
per Eunq Judm Decidendo Citnes Ptium Utriq; Suum ad
Jm Celitu Controversijs Earunq Exauditio; Siquidem
Causa praesens Intuitu pretensionum fundi et Violentiar ex
fundo emicanq Suo in Judicio vertitur; Quæ sine Condescen
sione decidi non valet Prime necessariam esse Condescen
sionem In Fundum Bonor Lochowo Ecclesiastica Judicij Sui
aut Joan Cameranor Primum Ploceng Captato tempore in Ap
pseng mideng facta tempestiva Avisatione Conducendor ad
invenit Quod Judm sive Cum Camle Unius Ubi duo Quod
Ubi tres absentia non Obstante mutuo Ptium Sumptu Con
descensurum De Violentijs Damnis Injurijs Pretensioni
bus adve abinvicem habitis et habendis de desolato Sive repa
ratione aucti vel deperditi in Seminato Inquiret Investi
gabit, Inquisitiones Expediet Jurta excipiet Poenas pro qua
litate facti Sup quo interent irrogabit Satisfactionem Om
medam cui quid è quo iuste competerit prestandam deman
dabit Partesq; finaliter nihil intactum et Irrevolutum relinquens
ad contenta Mdnum et Jmor edictor decidet diiudicabit
et moderabitur; Cuius Decisioni Partes pare et acquesce
re ac Judicatum Pati Sub Poena illo in Jmo Comms Su

per

Sup pte Contraveniente Publicanda Ludita Pœna Septen Marcar Poll pti per Ptem compensamq Judq suo totiq praxi Juris in Instanti Solvenq pro quo Tmo Condnis ptes quos Voluerint et negotium poposcerint Adcitent adcitati compa: rere tenebuntur D. P. V.

Inter Mcum Carolum Sokolnicky Tribuniq Plocenq Actt pnaliter et et M. Josephum Ubysz Præfectum Regiminis Altileriæ Rm Citt plter. Judm Decidendo Citnem Ptis actoreæ Pti Cittæ pro Solutione Summæ Sexcentor Floren Poll Suum ad Judm Editam Controversijs ptium Exauditis Quoniam Pars Actorea in fundamento Decri Anni 1776. In Judijs Suis in Plonsko Inter modernas ptes prolati Ptem Cittam pro Solutione Summæ Sexcentor floren Poll in boni ficationem Carentiæ Laboris a Subditis tribus Bonis Kozolino Juxta nexum Contractus applicare debitis pro binis annis pro quolibet per Trecentos floren poll ad Festum Nattis Sancti Joannis Bptæ in Anno pseng Inciden Ptem Cittam ad Judm præsens convenit; Pars vero Citta So: lutionem Eiusq Summæ Pti Actæ debitæ non abne: gat; Proinde Judm Studendo Justitiæ et æquitati Decernit Quatenus Mcus Josephus Ubysz Summam præmissam Sexcentor Florenorum Polon in vim Caren tiæ laboris a Subditis tribus ex Bonis Niedarzyno ad Bta Kozolino non extraditis pro binis Annis nem pe 1777o Præterito, et 1778 præsenti, pro quolibet eo: rum per floren poll Trecentos in unum Computando Summam altius fatam Sexcentor Flor Poll Mco Carolo Sokolnicky Eorunq Bonor Kozolino Possessori In et pro Feria Secunda post Tm Sancti Jacobi Apostoli ~~[illegible]~~ In Anno præseng In: cidenti Coram Actis Creng Plocenq Sub Pœna Bnis in casu contraventionis Circa mfnem faciendam Publicanda Solvat et realiter enumeret Ludita Pœna Trium Marcar Poll pti in Tmo Solutt præfixo et Sub rigore Eoq Judicio suo totiq in instanti Praxi Juris Solvenda Dcri Præseng Vigore.

Inter. Gsos Franciscum Avum et Annam Neptissam Ott Gsi Mathiae Cywinskj Crudeliter Interrempti Filiam actt per Eundem Gm Franciscum Cywinski Suo et Neptissae Suae nne Plter Judm praesens Trre Plocenę Insistendo Decro Anteactj Judij Sui in Contumaciam Ptis Cittae Jure victae In Puncto Educendi Scrutinij Prolato; Sententiat Quatenus Satisfacienę Suprascro Dcro G. Franciscus Cywinski Jurtum Super Incorruptionem Testium Idq in Instanti et Additur mlis ad Pronuntianę Jurti Rotham praestitit hoc Jurtum in facie Judij post quod praestitum Interrogatoria Conscribat Testes Inducat Instantanee.

Inter Religiosum in Xto Patrem Bonifacium Rosciszewski Contus Plocenę Onę Scti Dmici Lectorem actt nn pnaliter; Et quoniam Gsi Lucas et Stanislaus Karwowscy Magdalena de Karwowskie Gsi Milewskj Consors Seu Utriq Conges tum Marianna Karwowska Virgo Innupta Ott G. Mathiae Jaworski Succores Naturales Praesenę in Jmo disparent et se Condemnare Permittunt, Proinde Sup Eisę Rne Non Solutt Summae Centum Decem Ftt Pott cum Provisione Provenienę Permitt Condemnatio quae D.A.C.R. Publicatt.

non Solut Publicatur

Inter Mcum Joannem Sokolnicky Tribunię Plocenę Dnu tum G. Andream Cywinski Bm Malachowo Administratorem atq Lsum Hyacinthum Subditum actt et Citt p Eunę Gm Cywinski Suo et alior actt et Citt nne plter; Mcum Ludovicum Zielinski Pocillatonę Rozanenę Dominum et Gsos Josephum Konarzewski Oeconomum et Franciscum Malinski Citt et actt p Eunę G. Malinski Suo et M. Zielinski Principalis Sui atq G. Konarzewskj Oeconomi nne plter. Judm Insistendo Decro Anteactj Judij Sui In Puncto educenę Inquisitt inter partes prolato Statuit; Quatenus Partes in Comparitt intrato Satisfacienę Eisę Dcro Sup Incorruptionem Testium Jurtum praestent Idq Jnstanti praestiterunt; Gsi Andreas Cywinski et Franciscus Malinski; post quod pstitum Interrogatoria conscribant et Sibi Commonicent. Testes Inducant Instantanee,

Inducerunt.

Induxerunt Testes et Inquisitiones eduxerunt edu:
ctas adse receperunt quas in Sequenti Judiciorum Su:
orum Cadentia In Płońsko exalternata Celebranda repo:
nant Termino Conservato.

Inter Gsos Stephanum et Martinum Naguszewskie actt: et Actt
per Eundem Gm Stephanum Naguszewski Suo et Fra:
tris Sui nne plter et Gm Casimirum Nicgorski Citt et
actt plter Gsos Thomam Kruszewsky et Michaelem Golem
bieskij Citt per Eundem Gm Thomam Kruszewsky Suo
et G. Gołembiewski nne plter. Judm Insistendo Decro
Judij Sui Inter Ptes Comparentes in Puncto Educenda
Inquisitionis Lato decernit Quatenus ptes Utraeque
Satisfaciendo Decro Jurtum Super Incorruptionem
Testium praestent Idq in instanti praestiterunt Gsi
Stephanus Naguszewsky et Casimirus Nicgorski
post quod praestitum Interrogatoria Conscribant et
sibi Commonicent Testes Inducant Instantanee Indu:
xerunt Eduxerunt et Insequenti Judiciorum Suorum Caden:
tia in Płonsko celebranda Reponant. Trno Conto.

Inter Gsos Joannem Parentem Agnethem Ott Gsi Joannis Mato:
wiesky Relictam Contem Evam Gsi Antonij Rzeszotarsky Jtiae Contem
Grabie actt p Gm Joannem Grabia suo et filiar Suar nne
Plter Mcos Mariannam de Jezerowskie Ott Mfici Jacobi Zora:
wsky Contem Relictam Viduam Matrem Martinum Subdapi:
ferum et Prlem Rndmum Michaelem Canonicum Chlem Plocen
Zorawskie Citt p Gm Mathaeum Krzywkowski Inscrio Plentem
Judm Decidendo Cittnem ptis actt pti cittae Summa Judm Edit
Controversijs Ptium Exauditis Quoniam Judio Suo ex Documen
tis Constat Ott Gm Casimirum Kosinsky cum Gsa Magda:
lena Koziebrodzka Vota matrimonij Inivisse et expost Secum
in matrimonij Thoro Mathiam Catharinam Gsi Joannis Gra:
bia Coniugem Mariannam Martiannam Unum filium et
tres filias Procreasse, decedentibus vero sterilibus fatis Unius
filij Mathiae et binarum filiarum Mariannae Martiannae

Kosinskich

Articulum

Kosinskich Utrorum Conjugum Parentum Substantiam ut-
pote Mala Wies Kosienscyana Kozieброdzcyana
Unicæ filiæ Gdæ Catharinæ Kosinska Ejusq Gri Joan-
nis Grabia Conti porrexisse, cum qua Eunq Jm Joan
nem Grabia Agnethem Obt Gri Joannis Malowieskij Evam
Gri Antonij Krzesotarskii modernas Actr „ filias suas
„ Professicasse, et
ex Capite Obt Gri Casimiri Kosinskj avi directas Succe
stones Dnr Avialium hereditosas Provasisse, Proindè tam J.
Joanne Grabia ex Jure advitalitio quam Gris Malowie
ska et Krzesotarska Filiabus titulo hereditario pro Com
petentibus Actr presenti in Causa agentis et advenientis
Pn Citte Judm Respondere Mandat in Responsione
Ulterioribus Ptium Controversijs Audito Judm Sen-
tentiat Qualenus Suprasine Ptes mente Legis Documen
ta Sibi adinvicem Causam prosequ evincent pro Sequen
ti Judicior Suor cadentia et alternata in Plonsko Celebrand
Communicent T. C.

Inter Famatos Josephum Sankowsky Antonium et Cathari-
nam Jnviem Conjges Wiesniewie Laurentium Gałazewski
Oppidanos Racziazien tum Josephum Hermanowski Oppida
num Janovien Actr et Citt p Famatos Josephum Jankow
sky et Antonium Wiesniewsky Suis et alior Actr et Citt nmbq
Plter Gros Theophilum Sokołowski et Margarethan de Za-
krzewie Jnviem Conjges Citt et Actr per Mariti Suo
et Contis Suis nre plter. Judm Decidendo Jnum p de
cum ante act Judj Sui Contum p Teneri Partes Utrasq
Reponere Inquisitiones Suo in Judicio Eductas Pdq in-
stanti Judm Censet et quoniam Ptes reposuerunt Pro-
inde in premissis Satisfactione adinventa Ptibus Ex
perin Mandat In Experimento; Quoniam Presens in
Causa per Sokołowsky bina Documenta Authca Primum
quid es Actis Curiæ Lubovien F. 3. pt Dm Rogationum
Ao 1691. Resignationis Gri Josephi Jastrzebsky in biathi Obt
M. Casimiri Jastrzebski Filij in rem G. Martini Sokołowski
Obt Jacobi Filij Sup Dnis Bialły in Plte Lublin, et Terra
Lubovien congistens, recognita, alterum ex Jisq Actis F. 4ta
pt Jm Sti Laurentij Martiris Mensis Augusti An-
tium adultrem ex pte Famator Oppidanor Racziazien cong Soko
łowski ad Judm presens Editam.

nw

Anno Eiusq 1745 Susceptæ Protestatis ex pte Compa
ritionę Nobilium Joannis et Hedvigis de Paschowskie
Invicem Conjugum Sobotowskich, contra Suos Josephum
et Vincentium fratres inter se germanos Białkowskie=
reperitas Suspecta esse Apparent Promde Judex Eorum
Extractuum Authorx Copias pcribendas Pti cuiusq Tradendas
ad Confrontationem cum actis ex quibus sunt extra
nata Iubet Extractus Vero Josos in Judicio Reposit
tantis per in Cancellaria Judy presens Deponere ha=
bere vult et Declarat, Negotium verò Principale nisi pro Se=
quenti Judicior Suor Cadentia in Plonsko et alter
nata celebranda Judicandum Sententiat. J.C. Inqui=
sitiones verò Obrigillatas in Cancellaria Conservandas Declarat.

Inter Prosos Gregorium Charzynski et Mariannam Wa=
cewska Conges Acts et Citis per Mantum Ao et Cpto
Jud nrae Pltes; Jsum Jacobum Charzynski Citm et acts p Pltes,
Jm Albertum Charzynsky atq Honestum Martinum Sa
mulum Citis per Eundm Jm Jacobum Charzynski suo
et Suprascror Citis nrae Pltes. Judm Deadem Citmes ptium
Suum ad Judm Edicti Controversijs ptium Examinis Com
binatis ptium Autoratibus Necessariam esse Inquisitionem
pro Sequenti Judicior Suor Cadentia in Plonsko et alternata
celebranda ad Contenta Mpnum et Jmor Ptium Utriusq Pti
Utrig Subsequens Censet. JC.

Inter M. Caietanum Illicki Tribunus Plocens Acts p Dm Micha=
elem Mikobedzki Inscriptum Plentem; Et quoniam M. Ludo
vicus Karnicki Vexillifer Ostrzeszowien Citatus presens in
Jnd disparet et ve Condemnare Permittit, Promde Super
Eodq Disparente in Lucro Solutionis Summae Decem Mille
um Florenq Pols una cum Provisionibus proveniens ad Scriptum
manle die 24. Maij Ao 1769. in Ostrow Datuetq Contractus
Permittitur Condemnatio quae DA et R. Publicatum

Inter Mum Thomam Nowowiejski Venatorem Terrae Visoc
Drum tum Sos Paulum Bukowski Bnm Sieromino Adm
nistratorem, Franciscum Drzewanowsky Bonaventuram Sco=
bolewsky nec Non Sos Franciscum Jaskulski ac Thomam
Matuszewski de Bonis Sieromino Subditos acts et Citis
per Dm Thomam Nowowiejski Venatorem Visoc suo
et Suprascror acts et Citis nrae Pltes; Jm Antonium Jaroscky

Dominus

Dominum et Dnos Jacobum Fernfabrum et Joannem de Bo=
nis Borzewo Subditos Citt et Actt per Eunc Gm Gosci=
cky Suo et Subditorum Suor nne plter; Judm Decidenc
Cittnes Ptium sibi ab invicem Suum ad Judm Edictt Contro
versijs ptium Exauditis; Suspensa tantisper per M.
Nowowiejski Pretensa Subditor G. Goscicky Statuitio
ne; Quoniam Causa presens Intuitu violentiar Suo in
Judicio Vertitur Quae sine Inquisitione Decidi non Va=
let Proinde Judm Ad Contenta Mfmum et Tmor Ptium
Utrarq pti Utriq pro Sequenti Judicior Suor Cadentia
in Plonsko exalternata Celebranc Dat et Concedit Dila
tionem Inquisitionis. T.C.

Inter Gm Stanislaum Wolowski Dnum tum Gsos Antonium
Wilamowski Administratorem et Jacobum Janowski Famu=
lum Actt per Eunc Gm Antonium Wilamowski Suo Dni
et Gsi Janowski nne plter et M. Thomam Nowowiej
ski Venatorem Terrae Vissoq Citt plter Judm presens
Terre Plocenc Decidendo Cittnes ptis actt pti Cittae Suum ad
Judm Edictt Siquidem Causa Presens Sine Inquisitione
Decidi non Valet; Proinde ad Contenta Mfmum et Tmor
Ptil Actt Pti Utriq Pro Sequenti Judicior Suor Caden
tia in Plonsko exalternata Celebranc Dat et Concedit
Dilationem Inquisitionis T.C.

Inter Gm Stanislaum Wolowski Actt per Gm Valentinum Trzto
wski et Gm Laurentium Sokolnicky B.C.P. Citt plter Judm
Decidenc Citt Ptis actt pti Cittae Suum ad Judm Edictt
Quoniam Pars Actt nempe Gsus Wolowsky pro Solutione
Summae Decem Aureor Hung per Citt Gm Sokolnicky Burg
Crenc Plocenc ad Scriptum Cambiale die octava Augusti Ao
prae Elapso 1777. Plociae datuatum et Manu Eiusq G. Laurentij
Sokolnicky Subscriptum; Coramq actis Judicij
Sui circa Maonem per Eunc Gm Wolowski conc Gm
Laurentium Sokolnicky B.C.P. Rne non Satisfactionis Su=
prascro Scripto Cambiali in Puncto non Solutt Summae prae
tactae Decem Aureor Hung in Tmo Satisfactorio ad men
tem Legis Cambialis Factam Protestatum; Ptem
Cittam Suum ad Judm Convenit, Proinde Judm Insisten=
do Eiusq Scripto Cambiali Decernit Quatenus Gsus Lau=
rentius Sokolnicky B.C.P. Summam premissam Decem

Aureor

Aurcor Aung Tespe dicto Scripto Cambiali Aspecuratam ad Manus et ad citationem Ptis Actoreæ In et pro Tena Secunda pt Im Primæ et Individuæ Trinitatis in anno proxe Inci dentj Coram actis Curiæ Ploven Sub Pena Decimi in Casu Contraventionis Circa Mtrem Jaciendi Publicam Solutam Pœna Trium Mar Pold Pti in Imo Solutionis præfixæ et Sub Rigore Curiæ Judicio Suo totiq in instanti et Integro Pœnalium extendendo Solvat et realiter enumeret D.P.V.

Inter M. Thomam Nowowiejski Venatorem Terræ Visprogrodi: ensis Actorem Casjandæ Cittum Negotij pltr. et M. Bar: baram de Morantt ad M. Ignatij Nowowiejski Venato: nis Visprogrodien Relictæ Cantem Viduam Cittam et Actricem pltr Judm Decidendo Trium per Decretum Anteacti Judicij Sui Conservand Veneri Satisfuere Decto Qd inter Partes Cayse hac in Causa plato in puncto injunctæ Communicationis Documentor Qd in instanti Judm Censed. Et quoniam Omissa Documenta Suprascripta Carta per Summa: rium Conscripta Cum Documentis Confrontata tam per Partes qm unum M. Judicem ea Judicibus Subscripta Sibi ab invicem Communicarunt ad Sup realitatem Com municatis ad Juraverendum esse Trahunt. Primo e mente Legis Admissibilibus Eiusq Partibus utriq adjuvantes addiq Alii Judicis ad præmundandum Juramenti Rotharis præd Omissa Documenta p Summarium Con: scripta realiter Sibi Communicarunt ad nihil quidquam in Judicium Pars Pars Celavit, Qua Rotha Supra: scripte Partes Juramentum præstitenunt, quo citato Ac: tisfactione in Omissis adinvenda Partibus experiri Man: dat, in Experimento Judm negotium principale inste: quenti Cadentia Judicum Suum in Plenor ex allegata Celebranda Judicaneq Sententiat D.C.

Inter Im Josephum Lbyszenski actæ pltem et Im Mathiam Stupe: dy actum pltem Judm Decidendo Cittem pris Actoreæ Pti Citta ad Judm præsens Edicit, Quoniam Pars actorea retrò J. Lbysien: ski pro Solutione Summæ Trium Aurcor Aung in Obligationem agror Servitio Scripto exarator ad Scriptum manu die 13 Octo: bris Ao 1774 in Skotatowo datuatum manu Eiusq Jri Stu: pecly Subscrum, Datam, pro rehabitione Eorum agror Sibi Obligator Plem Cittam ad Sui Judm Consenit, Solutionem Pra: tactæ Summæ in Obligationem agror J. Stupecly date ac reha

bitionem

rehabitionem Suprafatorum agror in Possessione sui Obligato=
ria existentium in Judicio praesenti Concludit; Proinde
Judm Studendo Justitiae et aequitati Insistendo Scripto seu
Contractuj Obligatorio Supra de Actu exarato; Statuit Qua=
tenus G. Mathias Stupecky Summam praemissam Tri=
um Aureor Hung in Obligationem agror à Gso Josepho
Zbysienski acceptam; Eidem Gso Josepho Zbysienski In
et Pro Cmo Festi Nattis S. Joannis Baptae Coram actis
Crenae Plocenae sub Paena Bnis in Casu Contraventionis —
Circa Mfnem in ibiae faciendae Publicanae Solvat et Reali=
ter enumeret; Gsus autem Josephus Zbysienski Summam praemis=
sam levet, de levata quietet, post quam levatam de agris
Possessioni Eius Obligatoriae Subiectis Condescendat Sub=
simili Rigore Paenae Bnis Coram Ejsae actis Publicanae
Quita Paena Trium Marcar Poll Parti in Trno Solutioni
Praefixo Judicio Suo totiae in Instanti Praxi Juris Sol
venda Decri Praesentis Vigore.

Inter Gm Martinum Karwowsky actt plter et Gm Stanislaum Kar=
wowski cittum per Gm Petrum Rudowsky Et quoniam Compa=
rens G. Stanislaj Karwowski ab Inscra Comparitione rece=
dit et Eumae Principalem Suum Condemnare Permittit, Pro=
inde Sup Eoae Citto Recedenae Rne non Solutionis Sum=
mae cum Provisione Provenienti In Lucro Ulterioris for=
tis finalis ac Indilata faciendae Executionis Permittitur
Condemnatio quae D A et R. Publicatum.

Inter Gsos Alexandrum et Evam de Kwasiemborskie Invicem Conges
Korzybskie actt et Citt per Maritum Suo et Contis suae Nne
plter et Gsos Thomam Korzybski Rosaliam Zbyszewska
invicem Conges tum Catharinam de Rakowskye Ott G. Fran=
cisci Korzybski Contem Relictam Viduam ~~Matrem~~ Citt et
actt per Eumae Gm Thomam Korzybski Suo et Suprascror
Citt et actt nne plter Gm Magdalenam Korzybska Virginem
Innuptam Citt per Gm Alexandrum Korzybski; Judm praesens
Terre Plocenae Decidendo Cittnes ptium Suum ad Judm Edictt
Controversijs Ptium Utraq Exauditis Siquidem Causa praesens Sine
Inquisitione Decidi non Valet, Proinde Judm ad contenta
Mfnum et Trnor ptium Utrarq Pti Utriq pro Sequenti Judi
cior Suor Cadentia In Plonsko ex alternata Celebrandae Dat et Conce
dit Dilationem Inquisitionis T. C.

Inter

Actum

Inter Gm Stanislaum Bojanowsky actū plter et Gsos Stanisla-
um et Paulum Petryłowskie Citō p Eunē Gm Stanislaum
Petryłowsky Suo et Fratris sui nme Plter Judm Decidendo
Inum ptis actis Suum ad Judm Edictum Siquiq Causa presens
Sine inquisitione decidi non valet, Proinde Judm ad Conten
ta Mpnata Ptium et Inri Ptis actis pari Utriq pro Sequenti
Judicior Suor Cadentia in Plonsko exalternato Celebrand.
Dat et Concedit Dilationem Inquisitionis T. C.

Actum

Inter Gm Joannem Karwowsky actū et Citō plter, et Gsos Lau-
lum Brudzienshy et Lucian de Bromirskie Primi Obtī Gsi
Andreæ Karwowsky Secundi ad presens vtri mvicem Conges
Brudzienskie actū et actis per Manitum Suo et Contis Suis
nme plter Judm Decidendo Citōnes ptium Suum ad Judm
Edictū Controversijs Earum Causitis Si quiq Causa=
presens Sine Condescensione decidi non potest Proinde
necessariam esse Condescensionem Gsor Camerarior Inrm
Bareng in Fundum Bnr Starcewskie Captato tempore facta
tempestiva Avisatione Conduendor advenit, Quod Offi
cium Camerariale Unius Ubi Duo absentia alior non Obsta=
te mutuo Ptium Sumptu Condescensus Ante Omnia Con=
scriptionem Regr Rerum Mobilium et Inventarior satis Obti G.
Andreæ Karwowsky derelictū p Gm Brudzienskie previo Juri
probatione Juratoria prestandam demandabil restitutionem
Eorū Inventarior rer mblium Summar totius q Supellectilis
Domestice ac Proventus ex Substantia Obti G. Andreæ Kar
wowsky p Gm Brudzinsky participati pro re G. Joannis Kar=
wowsky Inrunget, Pretensiones quas vis etiam ex fundo
Omicantes ad se abinvicem habitas bonificabit Solutionem
Summar quæ et quantæ ex Documentis apparuerint pro
re cuius interent et si Juste debebitur decernet, de preter
ebonibus fundi Damnis Inrunjs Violentijs de desola=
tione Sive Reparatione Auctis vel deperditis Inseminā=
tionibus inquiret, Investigabit, Inquisitiones Expediet, Jura
menta Exipiet, Penas Super quo Interent Irrogabit Satis
factionem Omimodam cui a quo quid competerit prestandam
Sententiabit, Partesq pro Exigentia negotij Inrum ac Docu=
mentor mhil in Actum et resolutum relinquendo finali=
ter decidet Dijudicabit et moderabitur, Cuius Decisioni

Sortemq G. Joannis Karwowskii decredit

Partes

Partes Parere et acquiescere sub Pœna Bnis Sup Pte contra
venienę illo in Tmo Condnis publicanda Licita Pœna Septem
Marcar pott pti per partem Compensanda Judicio suo totiq
in instanti Praxi Juris Solvenda; Deri Prezenę Vigore.

Inter Gm Mathiam Chyczewsky actt pltes et Gsos Albertum Jo-
sephum Michaelem ac Paulum tum Stanislaum et Simo-
nem Fratres inter se Patrueles Chyczewskie Citt per Gm Lau-
rentium Sokolnicky; Judm Decidendę Cittnem Ptis acto-
reæ pti Cittæ suum ad Judm Editam Decernit Quate-
nus Partes in Compartionem Intrantes Documenta Causam
Prezenę evincentia prævio conscribendo Summario et Explen-
do Jurto in Sequenę Judiciorum Suorum Cadentia in Plonsko ex
alternata celebranę sibi abinvicem Commonicent T.C.

Inter Gm Benedictum Zembrowsky actt pltes et Gm Casimirum Ma-
lewsky Citt per Gm Petrum Rudowsky; et Quoniam G. Adamus
Malewsky cittus prezenę in Tmo disparet et se Condemnare
Permittit, Proinde Sup Eoę me non solutt Quotar pro deservi-
ta mercede actt debitt Permittitur Condemnatio quæ DAet R.
cum Comparen vo causa prezens ad Tmum ex Remissione seu
ad cittne Incidentem Remittitur. Publicatt.

Inter Gsos Michaelem Nagurski et Evam Gotaczewska Invicem Con-
ges actt p maritum Suo et Contis Suæ nne pltes et Gm Mathæ-
um Pruszczynski Citt pltes, Gm Joannem Kleniewsky Citt p
Eunę Gm Pruszczynsky Judm Decidendo Cittnem Ptis actt
pro Solutione Summæ Pti cittæ suum ad Judm Editt Quo-
niam Pars actt nempe Gsus Michael Nagurski in Fonda-
mento Scripti certi manualis die 30 Martij Anno 1761
Varsaviæ datuati per Gm Josephum Kleniewsky Sup Summas
Primam Ducentor Tynę alteram Sexdecem Itię Tynę inferi-
us Scripti adnotatam a moderno actt acceptas dati, ma-
nuq eius Subscripti Successores Ott Gsi Josephi Andreæ
bini nnis Kleniewsky Modernos Citt pro Solutione Suprascrie
Summæ Ducentor Sexdecem Tynę simul Junctæ Tmo suo
ad Judm Prezens Convenit, Mastrem ex pte Sui Conę Citt
Reptu non Solutionis Altius dictæ Summæ Ott Gso Jose-
pho Andreæ bini nnis Kleniewsky ad Scriptum manle Su-
prascrum Loncrę datæ Coram Actis Judij Sui Fa 4ta pt Festa Solen-
nia Sacri Pentecosten Anno Elapso 1777 In Raciąż factam
Reponit, Solutionemq Suprascræ Summæ sibi adiudicandam
suo in Judicio exposcit; verum quoniam Pars Citta Solutio-

nem

nem Eiusq Summe uti post demortuum Caput pretensam
Abregat, scriptumq Premissum non verum esse Infert,
Pars autem actrix G. Nagurski Sup realitatem Eiusq Scripti
ad Jurtum se se trahit, Promde Admissibili Eodq G. Micha=
ele Nagursky ad Jurtum Admvento, Jn Eam Jurti Rothaw
Pro ut Summa Ducentor Sexdecem Tynf Ott G. Josephus An=
drea bini mis Klenewsky per Spm datam Juste Ei ad per
solvendum à Succonibus Eiusq Ott G. Josephi Andrea bini mis
Klenewsky debetur nec Ipsi quodam modo est bonificatax
pretitii hacce Rotha per Judm Suum deprompta Jug Dow
Nagursky in attendentia Ptis post quod prætitutus Edm Stat
tuit Quatenus Dnus Joannes Klenewsky et Matheus Sm=
szeynski Substantiam patris Ott Gi Josephi Andrea bini mis
Klenewsky derelictam „Possidentes" Emundando Sui Possessionem Sum=
mam toties dictam Ducentor Sexdecem Tynf in Florenf
reducendq Summam Ducentor Quinquaginta Novem florenf
grossor Sex Pott Scripto Supradeactu declarato expressam jura
mento evitam; Citra Provisionem Ad Manus et quietationem
Pris actoreæ Itempe G. Michaelis Nagurski Jn et pro Vigilia
Festi Nativis S. Joannis Baptæ in Anno presenti Incidenti Coram
actis Civitatis Florenf Sub Pena Bonis in Casu Contraventionis
Circa Mpem in Jdeq Jacienq Publicandq Lustra Poena Trium
Marcar Pott pti in Jmo Solutionis Prefixo Judicii Suo
ptiq in Instanti Prasi Suis Solvendq Dem presenti Vigore.
Et Additur Mlis Judicialis;

Inter Joan Franciscum et Bartholomæum Fratres Interse Germa
nos Nielue Actis et Actis per Eumq Dm Franciscum Nielj Sue
et Fratris Sui mne plites et Dm Albertum Rutkowskj Actis
Actis Bnaliter Tandem de Consensu Ptium Utriusq Causa
presentq ad Sequentes Judicium Suor in Plenario Celebrandq Dnus
Reicit Judicandam. J.C.

Inter M. Josephum Bromirskj Vice Capitis Civitatis Florentq Actis et
Actis plitis M. Josephum Ubysz Venationis Florentq Actis et Actis plitis et
Mcos Antonium de Kadzidłowskie Ott m. Petri Pczekowskj Da=
pifer Crzemienieckq Comitem Relictam Viduam Matrem necnon
Sevinum et Helenoram Fratrem et Sororem Inter se germa
nos minorennes Pczekowskie Actis et Actis p Dm Ignatium da:
Sodj atq Infidelem Peysak Lewkowicz Actis et Actis plitis Judm
Insistendo Dem Anteactj Judj Sui in puncto Educendo Inquisi=
tionis inter ptes latoe Decernit Quatenus Satisfaciendq

Eid

Decro Pars Principaliter agens nempe M. Ubysz Jurtum Sup Incorruptionem Testium praestet Jdq in Instanti Et quoniam Jd M. Ubysz in attendentia Ptis hocce Jurtum praestitit Proinde Interrogatoria Conscribatt et Pti Commonicet Testes Inducat Inquisitiones Educat instantanee: Induxit Eduxit, in sequenti de Consensu Ptiu reponat T. C.

Inter Gm Petrum Głodowski actt plter et Gm Franciscum Rogin ski Citt per Gm Petrum Rudowsky Judm praesens Trre Plocenę Cittnem Ptis actt pro Solutt Summae pti cittae suum ad Judm Editam Controversijs Ptium Inductis exauditis Siquidem Gsus Petrus Głodowsky pro Solutione Summae Centum Tynę ad Scriptum manuale die Prima July Anno 1765 datuatum per Gm Franciscum Rogienski datum et manu ejus ac Amicor Gsor Stanislay Brudzienski et Godaczewski Subscrum; Gsum Franciscum Rogienski ad Judm praesens Trno suo Convenit; Viq Eiusq Scripti Solutionem Eiusq Summae suo in Judicio Efflagitat Pars vero Citta Eanq non denegat, Proinde Judm Studendo Justitiae et aequitati Insistendo Scripto Supra exarato Sententiat Quatenus Gsus Franciscus Rogiński Summam praetactam Centum Tynę in florenos reducenę Summam Centum Viginti Florenę Polt Cum Provisione per Quinque a Centum Computanda Salvis quietationibus in Trno reproducenę ad manus et quietationem Ptis actoreae In et pro vigilia Festi Nattis S. Joannis Baptae in anno praesenti Incidem Coram Actis Crenę Plocenę Sub Poena Bnis in Casu Contraventionis Circa Mfnem faciendę Publicanę Solvat et realiter enumeret Licita Poena Trium marcar Polt parti in Trno Solutioni praefixo et Sub rigore Eoq Judicio totiq in Instanti Praxi Juris Solvenę D P V. per Ptem actt acceptanę

Inter Itrem Rdm Rndm Florianum Jaroszewsky Decanum et Praepositum Raciązienę actt plter et Gm Paulum Rutkowsky Citt plter et Gm Simonem Gutkowsky citt per J. Joannem Kociecky. Et quoniam Gsi Petrus Patruus Georgius Filiaster Zglenicey citti praesenę in Trno disparent et se condemnare Permittunt Proinde Sup Eisq in Lucro Extraditt Decimae Manipularis Contravenę Dero Anteriori Judij Sui Concessae Commonicatt Documentor Permittitur Condemnatio, quae D A et R. cum Comparenę vo Causa praesens ad Trnum ex Remissione seu adcitt incidenę Remittitur Publicatt.

Inter Eumq actt plter et Mcos Theodorum Venatorem Jacrocimenę Albertum et Ludovicum tum Mariannam M. Lempicky Contem [illegible]

Mokrskie

Molorslie Alth per Dm Petrum Rudquesky et MM. Victorinum et Michaelem Kosobudzkie Alth per Eunc Tenen Comparentes a meis Victorino Michaele Kosobudzkie Theodoro Molorsky benefore Latrocinium Producere Procuratoria Jdq in Instanti Dm Censet Et quoniam non Produxit Imo Suos Principales Condemnare permittit prout Sup Eius MM. Kosobudzkie et Theodoro Molorsky Alth disparens in Lucro Extradicionis Decime manipularis de Bonis Kosobudzky Eccle Racaz zieng debita Permittit Cone quod Dñus R. cum comparens vo sub Causam ppsens ad Trium es Remissione sui adeo Incidentem Suspendit Judicanq IC. Publicatum.

Inter G. Hedvigim de Karwowzkie primi Alth G. Clementis Mecien: sky Secundi Alth G. Thome Kozlowsky Tertij ex post voti Alth G. Adami Bgnowsky Relictam Contem viduam Alth plter, et Gros Jacobum et Joannem Fratres inter se germanos Karwowskie Alth per Dm Joannem Karwowsky suo et Fratris sui nne plter Judm Actrem Ptis actorea pro Assignatione et Solutione dotis Competentis Pti ille ad Jdm presens edictam decidendo Siquia Causa presens sine condescensione decidi non valet Prohde in Ordine Constituendi massa Substantie necessariam esse Condescensionem In Fundum Bonor Kier Judy sui aut Quor Camerarior Trium Bloceng captato tempore facta tempestiva adsitatione Conducendor advenit Quod Judm Sive Offm Camle Unius Ubi duo Quod ubi tres absentia alior non Obstante mutuo ptium Sumptu Conficiendum Ante Omnia Comportationem Documentor Massam Substantie fatis Alth Parentum modernor Comparens derelictam enucleantium previa comprobatione Juratoria Juncxit quibus Comportatis, reviso Statu Bonor Antiquo et modernor Massam Substantie Constituent es qua Constituta Dotem Competentem proportionatam Assignabunt, Solutionemq Eius prore Ge Hedvigis Ultimo Bgnowska Sententiabunt, aut Sortem in Eaq dote proportionatam si opus fuerit Exdividet, Satisfactionem Ommodam cui quid aquo et si iuste debebitur prestandam Demandabit, Partesq finaliter nihil in actum et resolutum relinquendo pro Exigentia negotij Jmi et Documentor Ptium decidet dis iudicabit et moderabitur. Cujus Decisioni Ptes Parere et Aequiescere sub Pena Bnis illo in Imo Condnis Sup Pte Contravenient publicanda, aliis Pena Septem Marcar Polk pti per pten Compensanda Judicio suo totiq in instanti prout Juris Sol venerq Pro quo Imo Condnis Ptes quos voluerint et negotium Poposcerit Adesse volentes aditaneq Comparere teneburtur Dest.

Extractum

Inter Gm Alexandrum Gurowski in Lecto egritudinis decumbentem
Actr per Gm Jacobum Zbysieński Gm Mariannam de Sul=
borskie Eius. S. Gurowski Conjugem in aforis Eius. Gri
Zbysieński actr ptis, Gm Matheum Modzelewski Ctr per
Gm Laurentium Solochnicki; Judm decidendo Citatos Pris
actorea Pr citatr suum ad Judm pro Solutione Summae
Editam, Controversijs Priùm Inductis Exauditis Liquet Pars
actorea pro Solutione Summae Trecentor Septuaginta Quin=
que Typr per Ctr Gm Stilarium Draminski Gri Mar
anne ad presens moderni actr Sonti Cathariae et Constantiae protuni Virgin
bus Innuptis Sulborskim Gri Stanislaj Sulborski ac Ctr
Martianna Laborowskie progenitis filiabus; ad presens vr
Cathariae Constantiae Honesti Wysocki Cvillatoris et Constantiae
Honesti Caroli Sartoris Contibus moderne actr Sorioribus
Super Bonis Dramino Magna et Pendenda Provisione Quem
libet Typr per Jnfros Jngmta Octo numerandr actis ca=
stell Plocens Tae Sexta in Vae Festi Nativ S. Joannis Baptae
Videlicet die 23 mensis Junij Anno 1769 Jnscae. et Jn Bonis
Dramino in Possessione Gri Mathei Modzelewski Hereditá
ria existen locatae; contra Ptem citr suo in Judicio Sb=
lutionem q tam Summae Originalis qm retentae Provisio=
nis Eaq Gm Gurowskie totaliter concernen in Judicio pre=
senti exposcit, Pars vero citta Solutionem Eiusq Summae non
Abnegat tantum modo Securitatem sibi praecavet; et praemisso=
dit, Proindè Judm Studendo Justitiae et aequitati, Insisten
doq Inscriptioni Supra de Actu exaratae Sententiat Quate=
nus Dnus Matheus Modzelewski emundando Sui Possessionem
Summam praemissam Trecentor Septuaginta Quinque
Typr in Bonis Dramino Magna Inscriptam Gri Gurowskim
Conjugibus: Utì reliquae Sorores Eiusq S. Gurowskie per sui
Connubium non aequalem Statui Nobilitari à participatio=
ne Eiusq Summae et Provisionis ab Eaq pendenq se
alienarunt, et cum Provisione ab Ultima quietatione retenta
Salvis quietationibus in Jno reproducenq et p ptem actr acce
ptanq et quia Originalem previa in Bonis mundis et liberis
locatione recognoscendaq in rem Persolventis transfusione Jam
vero Provisionalem ad Manus et quietatis Gnor Gurowskim

et

In et pro vigilia Festi Natlis Sancti Ioannis Baptte
in Anno presenti Ineidenti Coram actis Curie Plocensis sub
Pena Pnis in Causa Contraventionis Circa Mssnendsaciend
Publicanda Solvat et realiter enumerat, Quita Pena Trium
Marcar Pollt pti per Trno Solutionem profixo et Sub Rigo
re Eiusd Judicii sui totius prasi Suum Solvendo D.B.

Inter. Dm Paulum Lbyszenski actt et alter et Dm Iacobum Sbysze=
slay Citt et actt pltes. Tandz de Consensu Ptium Utriusq
Judm Causa Eandz ad Sequentes Judz Suos Trnos in Plon.
sko celebrandz reiecit Judicandz T.C.

Inter Dm Paulum Karwowsky actt Pltes et Jm Bartholomeum
Cywinski citt et Judicem pltes Judm Citatum ptis actt
Suum ad Judm Editam Decidendo Controversijs Ptium Eius
dem Siquidz Causa presens Sine Compantione Joi Joan=
nis Cywinsky decidi non valet, Proinde Suspensa resolutio
ne Causae presentis Necessariam esse adAtt Eiusd J. Joan=
nis Cywinski sup ptem actt pro melior Judz sui Informa=
tione, Dsq pro sequenti Suo Suor Cadentia in Plonsko ex
alternata celebrandz Judm subsequendz esse censet T.C.

Inter Dm Casimirum Ostrzyhowsky actt pltes et Joan Mathiam
Kalkowsky Florianum Smardzewsky Citt per Eiusd Dm Pala=
towsky suo et J. Smardzewsky nne pltes Trno Pmo advento
Pribus Causam Prosequi Jubet in Prosequendz Citatum ptis actt
Deciendo, Si quidz Causa Presens Sine Inquisitione decidi
non valet; Proinde Judm ad Contenta Trium ptis actt et Mssno
Ptium Utriusq Pti utriq pro sequendz Judicii Suor Cadentiam in
Plonsko ex alternata celebrandz Dat et Concedit Dilationem In=
quisitionis T.C.

Inter Jm. Franciscum Ignatium Juncrza Rawiczewski Unum Sepr
censem actt p Dm Paulum Gottowsky et M. Thomam Nowowie
slii Venatorem Terre Visso Citt p Dm Lapodzky: Tandz de
Consensu Ptium Utriusq Causam Eandz ad Sequendz Judz Suos
in Plonsko celebrandz Trnos Judm reiecit Judicandz T.C.

Inter Dm Petrum Wirbicky actt et Actt pltes et Jmo Anastasiam de
Lychowskie olim J. Valentini Wirbicky Relictam Contem Vidvam Mat
thiem ac Valentinum Franciscum ac alterum Franciscum filios

Wirbickie

Winzbelue Citt et Actr per Eang Jm Winbelua Matrem Suam et filios Suos rmo Pltes Jung Pittner Prium Utrag Suum ad Judm Edicti decidendo Controversijs Earung Instructis & auditis Siquig Partes et quig actorea G. Winzbichj pro Solutione Summal et quig primo ad Centum Decem florr Polt ad scriptum manle die 9na Junij Ao 1775 in Ptonzku datuatum per citt omnes contractam, alterius Quatuor Aureor Hung in Obligationem Agror Jso Valentino Winbichj citt ad scriptum Seruum ig 29. Maij Ao 1777. in Rosthwo datuatum et manu Eiusg G. Valentini Wirzbichj Subscriptum datae, Tertia Tredecem florr grossi Quindecem Polt per Actr citatis ad compactum Verbale Concreditae Partem Citt ad Jsos Wirzbelue Judm presens convenit; Jam Veri Gsi Wirzbiecy bonificationem Proventus ex agris per aliquod Annos verbaliter tentis a Jso Petro Winbichj sibi debitam Jmo Jsto concludunt, Cum tamen Eadem Partes in facie Judij sui sese composuerunt, et G. Petrus Wirzbichj tandum modo Summam Novem Aureor Hung à Jsto Wirzbelue sibi exolvendam prætendit, Reus vero actr in Eadem Composita persistit et Eidem non Satisfecit, Proinde Judm Jnsistendo Eidem Compositioni Justi facta Statuit Quatenus Gsa Anastasia de Lockowitz citt G. Valentini Winbichj Consors Relicta Vidua Summam pretatam Novem aureor Hungaricalr citra Provisionem Jn et pro Ia 2de pti Jm Natalis S. Joannis Baptae Coram actis Coreg Plovenz sub Pena Bmis in Casu Contraventionis Circa mtnem faciendo Publicandg previa rem persolvendg Recognoscenda transfusione Solvat et realiter enumeret Lubabena Trium Marcar Polt Pti in Jmo solutio ni ppsto et Sub Rigore Eorg Judicio suo totiq praxi Juris Solvendo D. L. V.

Inter. Gsos Jacobum et Petrum Karwowzkie citt Lucae filios actr et actos pltes Jm Evam Sawienska Eiusg S. Jacobi Karwowzkj conthem actr p Eung mantum, et S. Simonem Karwowzkj Citt et actr pltes Gsum Petrum Ostrowickj citt pmaliter Combinatis actoratibus de Consensu Ptium Utrarumq Judm Causam Eandem ad Sequentes Judicium d. suo in Ptonzku et alternata celebrandg Tmos Reiut Judicandam. T. C.

Inter

Inter Illrem Adm Rndm Nicodemum Sielski Decanum Plonsken Sarbiewsken Smardzewsken Prepositum actk p Gm Adamum Mitodrowsky Inscriptum Plentem et Illrem ac Mcm Dorotheam de Karczewskie Otk Illns Mci Valentini Niszczycki Olim Kaciqueng Relictam Contem Viduam Matrem Antonium Versilifer Siepr: ang Josephum Dapiferum Lowickeng Filios Niszczyckie citt per Gm Paulum Lottowsky Inscriptum Plentem Rndm Deciendo Cittem Phs actoreo Pbi Citatis suum ad Judm edictk Controversijs ptium Inductis exauditis Decernit Quatenus Partes in compartionem Intrantes Documenta Causam prez seng evincentia previo Conscribeng Summario et Explendo= Jurato pro Sequenti Judicior suor in Plonsku etalternata Celebranda Cadentia sibi Commemicent. T.C.

Alterum

Inter Illrem Adm Rndm Florianum Jaroszewsky Decanum et Praepositum Kaiazieng actk plter et Mcm Rosaliam de Krasinskie Primi Otk M. Joannis Siablowsky Colonelli Exercituum Rni Secundi ad praesens boti Mcm Joannis Lalowsky Dapiferi Ciechanowieng Contem alias Ubrzą conges Citt p Gm Paulum Lottowsky Mcm Eleonoram Otk Mci Dominici Rupniewsky Subdapiferi Plocensis Ladislaovien Relictk Contem Viduam Ursulam M. Feliciani Przedzieckiego Capitis Samowieng Franciscam M. Adami Sablonsky Notarij Gmi et Cmg Terra Domeng Comites Siablowskie Citt per Eumg Judm Deciendo Gmi per Deum Antecessj sui Conservatum; Quoniam Comparens Phs citta Dilationem Majoris ad Judicia Gmia Gostinieng Mco Joanni Lalowsky Dapifero Ciechang Legem prohibitam suo in Judicio concedendam Infert, Proinde Judm Postulationi Eius annuendo Suprascro M. Lalowsky Dilationem pro Majori pro Sequenti Judicior suor cadentia in Plonsku ex alternata celebrang dat et Concedit, quam in Sequeng Judicior Suor cadentia literatorije Documentis Probare tenebitur. T.C.

Alterum

Inter Gos Antonium Radomsky et Annam de Starczewskie Jnicem Conges actk p Maritum Suo et Contra Suae nnd plter, et quoniam Gs Stanislaus et Valentinus Starczewsky citti presentg Jnmo Gmo disparent et ve Condemnare Permittunt Proinde Supplicg Inducto Ulteriorisq fortis finalk faueng Executis rane violentk ac contravenk Decto Decernendog penalitatis Permittitur Condemnatio quae D.A Ct B. Publicatum.

Relictum

Inter.

Inter Gnosw Antonium Gadomsky et Annam Starczewskie Jnvicem Conges tum L. Antonium Subditum actk p Mantum Suo et Contis ac Subditi suos nnc plter Gsos Josephum Kamińskii ac Nicolaum Rzeski Cłkk per Gm Mathiam Starczewsky Jurg Decidendo Cittnem Ptis autorea Pti citta Suum ad Judm Edikt Si quicq Causa presens Smc Inquisitione decidi non valet, Proindè Judm ad contenta mfnum et Smos ptis actk Pti Utriqe dat et concedit Dilationem Inquisitionis Pdg pro sequenq Judicior Suor Cadentiar in Plonsko et alternata Celebrang TC.

Inter Gsos Albertum Skarzyńskii et Thomam Starczewsky actk et cłk plter Gsos Antonium et Annam de Starczewskie Jnvicem Conges Parentes Ignatium Filium Gadomskie tum L. Thomam cłk et actk per Eunq Gm Gadomsky Parentem Suo Contis Filij a Subditi Suos nnc plter, Gm Mariannam Gadomskia Virginem Jnnuptam et Jnfidelem Majorek Arendatorem actk per Eunq G. Gadomsky G. Gregorium Gadomsky actk per Eunq Gm Gadomskii Parentem, Gsas Juliannam Sathowska G. Alberti Skarzyńsky Catharinam Worowskia Gri Thomæ Starczewski Contes, actk p Mantos. Judm Decidendo Cittnes ptium sibi abinvicem Edictas Controversijs Jnductis Exauditis Si quicq causa presens Smc condescensione decidi non valet, Proindè necessariam esse Condnem ad Fundum Smos Starczewo Chomentky Gsos Cameranos Smum Plocens captato tempore facta tempestiva Avisatione conducendos advenit, Quod Offm Camte Utrius ubi duo absentia aliod non Obstante mutuo ptium Sumptu condescensurum de pretensionibus ad se abinvicem habitis Damnis Jniurijs violentijs apprehensione Areae et Fundos inquiret Investigabit Inquisitiones Expediet Juramenta Exipiet Penas Sup quo interent Jnvgabit de pro prietate Fundos agros et Areas adquem competerent Indagabit et Eam cui Juste provenerint adjudicabit, Summas et Pretensiones liquidabit et Eam pro re cuius interent adjudicanq Sententiabit et adquem Spectare viderentur regulabit; Satisfactionem Omnimodam cui et àquo competent prestandam demandabit, Partesq pro exigentia negotij Jmos ac Documentos Ptium nihil intactum et

Irresolutum

Irresolutum relinquendo finaliter Decidet Diiudicabit et mode-
rabitur cujus Decisionj Partes Parere et acquiescere Sub
Pena Bonis illo in Tuo Commis Sup parte Contravenientis
Publicanda debebunt ac tenebuntur Quita Pena Septem-
marcar Polon pti per partem compensanda Judicio suo
totiq in Instanti Solvenda Decri presentis Vigore.

Inter Gsos Antonium Gadomski et Annam De Starczewskie
Invicem Conjges Actis per maritum Suo et Comtis Suae Mae
plter Gm Joannem Sosinsky Citt plter Judm Decidendo
Citt ptis Actis ad Judm presens pti actae Editi Contro-
versijs Exauditis Si quidq Causa presentis Mae Comdne
decidi in Judicio suo non potest Proinde necessariam esse
Comdnem Gsos Camerarios Trium Districtus in Fundum
Bonor Starczewo Wysiadowo Captato tempore facta tem-
pestiva Avisatione conducendos advenit; Quod Judm
Camle Unius ubi duo absentiis aliorum non Obstante mu-
tuo partium Supotu condescensurum ante Omnia Com-
portationes Traditionis pro re J. Sosinski peracta pra-
standam Demandabit qua Comportata cum agris traditis
confrontata, Si agri ultra Eamq traditionem appropriati et
deoccupati Apparuerint, Eaq pro re Gsos Gadomskich
retro dimittenda Sententiabit, calculumque Eiusq Agris in
traditionem non Intrantibus peraget Solutionemq Eiusq
pro re Gsos Gadomskich Injunget, de violentijs Damnis In-
juriis pretensionibusq ad se habitis inquiret Investiga
bit Inquisitiones expediet Juramenta expipiet, Satisfa-
ctionem Omnimodam cui et à quo competerit praestandam Deman-
dabit Partesq pro exigentia Totius negotij finaliter nihil in tali
et irresolutum relinquendo Decidet Diiudicabit et moderabitur
Cuius decisioni Partes parere et acquiescere Sub Pena Bonis
Super Parte contravenientis Publicanda Quita Pena Septem Mar
Polon pti per partem Compensanda Judicio suo totiq in instanti
Solvenda Dem presentis Vigore.

Inter Illum Adm Rdm Florianum Jarosszewsky Decanum et Pre-
positum Radzieiens Actis Plter et Mcos Josephum Wagnowsky
Succamerarum Terrae Lucrecinen et Heliabetham Nowowiejskia
Invicem Conjges Parentes; Franciscum Antonium Wesle Dapi
fendas Siepracenses Alios M. Ignatij Wessel Dapifer Siepra-
censis

in Primo

in Primo Thoro procreatos Filios et Conc. Cit. Mcum Albertum Pęcz
kowsky Dapiferum Prasnenę actt. ~~per~~ Eunę M. Josephum Wągrodzky
Suo et alior. cit. et actt. nnd. plter. M. Albertum Pęczkowsky
Dapifer. Prasnenę adcitt. p. Gm. Valentinum Trętowski In=
scrum Plentem. Judm. Decidendo Trnum. per Decrum. Ante
acti Judij Sui Conservatum; Quoniam Pars actt. nempe Illris
Adm. Rndus Florianus Jaroszewsky Praepositus Raciąziensis in
Anteacta Judicior. suor. cadentia mente Dni. Judij sui Docu=
menta Propria Pti cittae ut pote Mcis Wągrodzkim per Sum
marium conscripta commonicavit et Sup. realitatem Com=
monicator. Documentor. Juramentum praestitit Mcus Vo
Wągrodzky Succubitis Poenis Contraventis non nisi praesens
in Cadentia Sua Documenta mente legis commonicatur
se offert et prout in esse Pti actt. per Summarium Simi
liter conscripta Commonicavit et Sup. realem Commonicatio
nem ad Jurtum sese trahit Proindè admissibili Eorę M.
Wągrodzky adinvento additur Mlis Judlis ad pronuntiandam
Jurti Rotham prout realiter Documenta Sua per Summari
um Conscriptt. cum Documentis Confrontata et p. Unum
M. ex Judicibus Subscripta Commonicavit nihilq. in praeju=
dicium Partis penes se retinuit ea quo Supra Rotha
Ję M. Wągrodzky Jurtum praestitit, quo attento Sa=
tisfactione in praemissis adinventa Judm. Experi=
ri mandat in Experimento affectantibus Ptibus
Utrisq. ex Commonicatis Documentis negotium Principa=
le Pro Sequenti Judicior. suor. Cadentia exalternata
in Plonskio celebranę Judicanę esse Vult et Decla
rat. Trno. Conto.

Inter Illrem Adm. Rndm. Florianum Jaroszewsky Decanum et Prae
positum Raciąziensem actt. plter. et M. Paulum Suthow
ski Dapiferum Lucoviensem citt. plter. et Illm. Adm. Rndm.
Stanislaum Bukiewicz Vice Decanum Cathlem ac totum
Collegium Vicarior. Plocensem Citt. per G. Joannem Kociecki
Judm. Decidendo Trnum. per Decrum. anteacti Judij sui
Conservatum qm. adcitt. ad Ję Judm. Editam Controversijs
Earunę Ptium Exauditis; Teneri Satisfacere Dno. Anteriori
Judij sui in puncto in puncto Commonicatt. Documentor. Jdq. in instanti

Judicium

Judicium Censet, et quoniam in Satisfactionem Senten=
tiæ Judicij sui Partes et quia Illus Adm Andreas Jarosze=
wsky et M. Stklowsky Documenta per Summarium Con
scripta, Summaria cum Documentis confrontata, et tam
per Ptes qm M. Judicem unum ex Judicibus Subscripta sibi
Communicarunt: et Super realitter Communicatis ad Partes
se se traxunt Promde admissibilibus Juxta adinventis et additis
pnlis Judiis ad pronuntiandum Juris Rotham, pro ut premissa
Documenta p Summarium Conscripta realiter sibi Commu=
nicarunt et nihil quidquam in prejudicium dare Parti Celarint
Prestiterunt hoc ce Juramtum Rotha Suprascrta in fauc Judy
Illo attento; Satisfactione adinventa partibus Experi=
mandat in Experimento Judm Negotium Principale in se=
quens Judiciorum suum Cadentia in Plonsku alternata Celebrare
Decidendum mente Legis Sententiat. T. C.

Inter Jsos Rochum Parentem et Stanislaum Filium Tyski Acts
et Actt p J. Stanislaum Tyszki Filium suo et Parentis sui
nre pltis, Jsos Hiacynthum Worowsky et Cunegundam Bro=
klowska Juviem Conges Acts et Actt p Maritum suo et Consis
sue nre pltis. Jsos Albertum et Martinum Joscielié fratres
Infidelem Judeum Herszek Tabernic in Dnis Tyski Arren=
datorem Acts et Actt per Eumq Jm Albertum Josciley suo
Fratris ac Infidelis Arendatoris nre pltis et Successores Acts
Jsi Aloysi Skwarsky Camerarij Trnis Plocen Acts per J.
Nicodemum Skwarsky suo et alios Acts nre pltis. Judm
Actrcs Ptium suum ad Judm Editas decidendo Con=
troversijs Earundem Causarum Tenen Successores Acts
Jsi Aloysi Skwarsky ad Actoratum Jsorum Hiacynthi
Worowski Et Cunegundæ Brzkowskiæ conjugum Alber
ti et Martini Joscielick Comportare Decretum Condle
Jn Fundo Dnis Tyski mente Dei Trnis Plocen Inter
Res Easq expeditum ob fata brevi tempore Sup Acts
predicto J. Aloysio Skwarski Camerario Trnis Plocen Ejusq
actus Officiali Subscripto: tum et Inqui
sitiones p Offm Burgrabiale ante Trnum Expeditæ Condnis
~~p Jsos Rochum~~ sub Actu Tcia 4ta pst Trm S. Innocentium
in Dnis Tyszki Anno 1773. Expeditas in Loco Trno
Condnis p Acts J. Aloysium Skwarsky Camerarium Trnen

Plocen

Ploreq mente Dei judicij sui Subsecuto reproducere in iunctas Comportare Pdj in Instanti Judex Censet, Et= quoniam in Satisfactionem Sententiæ Judicij dicj D. Nicodemus Stwarsky Olim J. Aloisij Stwarsky Frater Germanus Unus et Successoribus tam Decretum Condle Olim facta fratris sui breui tempore Subsecuta non Subscripti nec Oblatitium qm Inquisitionem p Ptes Secun agen= tes in Trio Condmo reperitas et apud se Etiam Fratrem retinentes sub in Judicio Comportario Primò Satisfe= cisse Cuius Sententiæ Judicij sui Advenient, Promisso Actu Condli Uti non Subscripto nec Oblatitio pro Nullo reputato Inquisitionibus p Judm suum Obsigillare de mandato In Ordine Executionis Anteriorij Dein Judj sui Necessariam Esse Condnem Judj Aut Jovi Ca= meranis Primum Pluere in Tundum Bmod Typeli Cu Duendor Advenient; Quod Judex Sive Offm Caste Uni us Ubi Duo Duod ubi Tres absentia Alior non Obstante mutuo Ptium Sumptu Captato tempore facta tempe= stiva Avisatione Conducere Condescendere Previa Comparatione Juratoria Documentor, de Proprietate Aree in Qua Taberna Extructa apparet et p quem nam et Cui Nam Sive Proventus ex Ea Debetur Inquiret Inve= stigabit, de Violentijs Damnis Injurijs pretextionibus ad se abinviem habitis indagabit Inquisitiones Spe= ciet Juxta Exigerit Pœnas Sup quo interent Proga= bit Decretum Antonius in toto Exquetur Dubia quæris resolvet, Satisfactionem Criminum cui quid a quo prove nerit prestandam demandabit, Partesq finaliter Mihil in tactum et Irresolutum relinquendo ad contenta Mandi et Imol Deinde dijudicabit "Decretum Antonius in toto Exquetur." et moderabitur" Cujus Decisum Ptes parere et acquiescere sub Pœna Rmis Sup Pte Contra= vemente Publicanda Quita Pœna Septem Marcar Lott Pti per Ptem Compensanda Judicio suo totiq in Instanti Solvenq Successores Vero Olim J. Aloisij Stwarsky a quaris Impedi= ne Judm liberos fauit et Pronunciat, Inquisitiones autem Obsigillatas "et Capiam Dei" denuo parti Extradendas Habere Vult ac De= clarat præsentibus què Extradit; D.V.V.

Inter Dñ Paulum Wotowsky Actr p Dñ Paulum Gotowsky et Dñ Stanislaum Wotowsky Citt p Dñ Paulum Smielowsky Illren

Adm.

Dom Andr Antonium Wotowsky Canonicum Regularem Lateranens Comitus Caervong Eccle Tuzeliens Prepositum Citt p Jm Valentinum Strzeszewsky, Judm presens Tre Plures Cittnem Ptis actoreo Pti Citte Suum ad Judm Edict decidendo Controversijs Earum Inductis Exarditis Quoniam Pars actorea Nempe Jure Paulus Wotowsky pro debitore Summa Centum Aureor Hungaricalis et Major Summa Ducentor Aureor Hung provenientis Scripto manu per Illrem Dm Andr Antonium Wotowsky Canonicum Regul Lateran in rem Moderni actoris Sup totalem Summam Ducentor Aureor Hung die 10 Junij 1775 Nr in Prazanowo datuato et manu Ejus Illris Dmi Andri Antonij Wotowsky Subscripto Asecuratis, vi ejusdem Scripti et Literar missibilium p Jm Stanislaum Wotowski adpresens Citt, quibus exhibitis Cnes exolutionis restantis Summe Centum Aureor Hung p Illrem Dm Andr Wotowsky debitas ad Jm Paulum Wotowski Jme data Directas Item Citt Suum ad Judm Convenit Solutionem Ejusdem restantis Summe à Jo Stanislao Wotowski uti Jej Cnus mre Exhibente Suo in Judicio pretendit, Pars vero Eadem non Abnegat Proinde Judm Studendo Justitiæ et Equitati Instituo Dois Scripto ac Literis missibilibus p Jm Stanislaum Wotowsky Scriptis, Decernit Quatenus Idem Jo Stanislaus Wotowsky Summam pretactam Centum Aureor Hung ex Majori Summa Ducentor Aureor Hung p Provenientem Jud Provisione a Totali Summa Ducentor Aureor Hung ab actis Scripti per quinquie a Centum Computanda Solvis quietationibus Jm Imo respondentem et p Ptem actis acceptandis ad manus et quietationem Ptis actis Jm et pro Vigilia Festi Nativis S. Joannis Bapte Anno Curr Millesimo Septingentesimo Octuagesimo Sexto Coram actis Curia Ploren sub Pena Decem in Casu Contraventionis circa Mpfam mandi faciendi Publicanda Salva repetitione Ejusdem Summe apud Illrem Dm Andr Antonium Wotowski Solvat et realiter enumeret, Quibus Pena trium Marcar Pti pti in Judicio Solutum prefato et sub Rejore Ejusdem Judicio Suo totiens pro mutanti Solvendi Decernit presens Inter M. Michaelem Kossobudzky actis pfter et MM. Theodor Venatoreum.

Jacquemont

Lacrimiens et Ludovicum Pricem dnos Jostin Molitalie Dnos
tum Nles Josephum albertum Zebrowskie, Josephum Pumply
Casimirum Pyaliowsky Szemplenskie Marschawicz Famu-
los tum Ldm Laurentium et Josephum Rzewuscy nros
Radomskie Subditos Citis p Dm Strzeszewsky Judm Dec
Edendo Citrem Pris autoreas Pti citatos suum ad Judm Edit
cum tamen Causa presens Pne Inquisitione Decidi non
volet Primde Judm ad Contenta Dni ptis autoreas et
Mnigm ac Provinc. Ptium Utrasq pro sequenq Jud Sud Cada
tia in Plońsko exalternata celebranq pti utriq dat et Con
cedit Dilationem Inquisitionis. T. C.

Inter Jsos Michaelem Antonium et Stanislaum Patrues tum Ma-
riannam Minorennem Filiastram Guthrowskie actis p Eumq
J. Stanislaum Guthrowsky Suo et Suprascor actis nne pelter
et Dm Stanislaum Guthrowsky Citis et Indicentem Pelter: Judm
Citrem ptis actis Pti citatos suum ad Judm Edicti dcdendo
Suspenso toto Negotio Necessariam esse Condnem Jsor Came-
ralium Trium Plocen in Feudum Pnis Guthrowo Sortem q
Olim J. Adami Guthrowsky Hereditis captato tempore facta
tempestiva Avisatione conducendor Adinvenit, Qui Jsi Ca-
merarij Aut Unus Jsum Camerarium absentia aliod non
Obstante Mutuo ptium Sumptu Conducens vel Condescendens
Ante Omnia Comportationem Documentor Substantiam Satis Olim
J. Adami Guthrowsky derelicti Enucleantium Previa Compro
batione Juratoria muniget quibus Comportatis Sortes Olim J.
Adami Guthrowsky Hereditis in Possessionem Modernor actis ad
Inventarijs rebus Mblibus totaq Supellectili Domestica di-
mittet, Calculum excipiet Summas Liquidabit et Eas qui com
petent adjudicabit bonificabit tam pro Inventarijs ac rebus
mblibus si dispendia extiterint praestandam adinvenit, de
devolutione sive reparatis aut his vel dependitis Insemination
bus pretensionibusq fundi Inquiret, investigabit, Inquisi-
tiones expedit, Jurta si necessitas postulaverit excipiet Satis
factionem Criminidam cui et a quo quid competent praestandum
Injunget Partibus finaliter ad Contenta Dni et Monum Pris actis
nihil interitum et Irresolutis relinquens Decidet Disjudicabit et Om
Derobitur Cujus Decisioni Ples parere et Acquiescere sub Pena
Dnis Sup pte contravenien Publicandq Quia Pena Septem
mat Lots pti p pten Compensandq Judicis dicto toti in instantis
Solvendq pro quo Dnus Condnis Ples quos voluerint et negotia
Poposcent adesse adesse citati Comparere et Judicatis pati tenebunt D PV.

Continuatio. Inter

Continuatio Decretorum

Inter Inosem Rosaliam Karwowska de Sigmet Kowskie olim Dni Josephi Karwoski Relictam Consortem ex una Viduam actricem, parte, Inosum Stephanum Karwoski Citatum et actum alter Ad Obtinendam a Curia Condemnationem ex Parte Inosae Rosaliae Sigmet Kowska olim Inosi Josephi Karwoski Relictae Consortis Viduae super Bono Stephano Karwoski in Cro Cloens Feriâ Secundâ proxime post Festum Sanctae Margarethae V. et Martyris me non Solutorum Summae Septem Aureorum Hungaricalium cum poena Lucri Trium Marcarum Polonicalium Decreto Judicatarum ejusdem Officii petitum Adjudicatarum urgea meo nem Obtentam et Publicatam remota Condemnatione Judicium Partibus Experiri mandat, In Experimento Combinatis Partium Actoratibus Judicium Decidendo Citationes Citat. Ultroneas Partium Actoratibus Judicium Decidendo Citationes Citat. Ultroneas Controversijs Lamdem inductis Exauditis Equidem quo ad actoratum Inosae Rosaliae de Sigmet Kowska Olim Dni Josephi Karwoski Relictae Consortis Viduae pro Cassatione Condemnationis Bono Stephano Karwoski instituta, quoniam Judicio Suo Deducit Inosus D. Stephanus Karwoski citatus in una Cagg Cadentia Judiciorum Suorum sub Actu Feriae Secundae post Festa Solemnia Sancti Pentecosten Proxima Scilicet Die Vlma mensis May ab die Elapso 1774mo in Rauez Celebrata post Decretam Libertatis a Termino Inosi Stephani Karwoski ad praesens citati ex Simplicitiva sub Actu Feriae Secundae in Cro Festi Purificationis B. V. Mariae scilicet Die 3tia mensis Februarij in Cloviskopro curata et ob non Disjudicationem Causarum in Suprascripta Sequenti Cadentia Continuatis subsecutum Condemnationem Ex parte sui super Parte actorea in una Cagg negotio et hac in Cadentia supra de Actu Exarata ex seorsive pariata Inscriptione non Edito Termino prout apparet ex Actibus obtinuisse Ecdem male obtento pessu Partem acta aggravasse pro Cujus Cassatione pars acta adpraesens Agit, prout de Judicium Considerati tam, Decreto Libertatis ex Termino, quam et Condemnatione utrumq; subsequo Cag Actu intercedentibus pretactam Condemnationem ex parte Dni Stephani Karwoski citati super, Relictae de Sigmet Kowskie Karwoskiano derna Parte acta abrogi Edicto Termino Obtentam, sive penis Cessat et ab Ecq processu liberam pronunciat pro procurata vero tali modo quo supra Condemnatione Eiusdem D. Stephanum Karwoski citatum Judicium poenalem adrimit, Injungendo, quatenus pro Ejusmodi incompetenter Obtenta Condemnatione Idem D. Stephanus Karwoski penam Simplicem duarum Marcarum Polonicalium parti actoreae Judicio suo per medium sub Rigore Banni Banni ad Regestra Generalium Extendendo solvat et realiter Enumeret, quantum vero Specat actoratum Ejusdem Inosi Stephani Karwoski concernit Dam Rosaliam de Sigmet Kowskie olim D. Josephi Karwoski Relictam Consortem Viduam Novercam Suam promittens ulterioribus Earundem Partium Controversijs Exauditis hinc quilibet D. Stephanus Karwoski modernus Actor pfatae Dnae Rosaliae de Sig

Durantibus Judicijs.

met Kowskie

Sigmet Kowskie Karwoska Noverca suos, interceptudnerd tam
parate Pecunie quam Rerum Mobilium et totius Suppelle
ctilis Domestice Satis ob P. Josephi Karwoski Derelictam m
obicit Le
traditionem Earum rerum ac Solutionem Summar concludit
cum vero Eas Citta videlicet Inoza Rosalia de Sigmet Kowska
olim P. Josephi Karwoski Consors Relicta Vidua, post Fata Mariti
sui Partis vero Citt Parentis nullas res Mobiles, nec inventa
ria ex Paratam pecuniam satis ob Mariti Derelictas nullogue
dam modo percepit, quinimo Eunc P. Stephanum Karwoski Pue
rum Suum post Fata Ejus Parentis Egerit ad, quo et Fatum
terceßerunt, integram Substantiam cum Rebus Mobilibus ad
Inventarijs Occupatum Esse allegat, Et eapropter prout mfest
nullum Registrum de Erabi Solutum, pfatarum rerum et Inven
tarium Conscribere potuit, pro loco cujus Dpresenti in Termino
Judicii alter ad Comprobandum Juratoriam Cautionem se
se trachit, id circo admissibili Edicto Partis Citta adinventa addi
tur Mntis Judicialis ad pronunciandam Eam Juramenti Rotham
prout ex Rebus mobilibus inventarijs Satis olim Inozi Josephi Kar
woski mariti sui nihil quidquam percepit, Tum de Parata Pecu
nia Ejusdem Mariti nullam notitiam habet nec Easdem Sum
mas paratas aliquomodo penes se retinuit, preter quam Ad
vem Aureorum Hungaricalium ante Connubium Habitam obed
olim Maritum importatam propriam quam deducebatur
epta hujus ulla tenus Partis actoreae videlicet Stephano Karwo
ski Privigno Suo quidquam tam ex rebus mobilibus quam Sum
mis Pretensis Satis olim Josephi Karwoski pro relictis putatis
ad restituendum tenetur, qua Rotha Suprascripta, Idem Inoza
Rosalia de Sigmet Kowskie Karwoska Citta Juramentum Pue
stitit, post quod praestitum, Judicium Partem Cittam a qua
vis impetitione Eiusdem Inozi Josephi Karwoski Privigni Ejus
liberam fecit et pronunciat D.P.V.

Inter Mam Mariannam de Jezewskie olim Mi Jacobi
Lorawski Pincernae Vidue Bloczq Relictam Consortem Vidu
am Dominam tum Psos Josephum Petrykowski et Cunegon
dim Niedrowska invicem Conjuges Parentes Administra
tores atque Jacobum et Stanislaum Filios Petrykowskie
Citt et Citt per Eundem Inozum Josephum Petrykowski suo
et aliorum Citt et Citt nme prter, Inozos Felicianum Male
wski et Cunegondim Mirzenska invicem Conges Dominos
Citt et Citt, tum Psos Jacobum Mirzekowic et Joannem Citt
Citt per Eundem P. Malewski Suae Consortis suae qe Subditorum
suorum nomine prter, Psos, Paulum et Benedictum Male
wskie Citt per Inozum Felicianum Malewski Parentem Lio
alberum Parentem Antonium Filium Valentinum de Bomis
Malewo Martinum Guillaldrem Petrum et Franciscum Sa
maniski Josephum Pietrzak de Bomis Kociubody Subditos
Citt per, Psos Josephum Petrykowski Judicium Dnd Citat
nes Utrumque ad Judicium Edictales, quorum
am Causa presens ex mutuis allegatibus tam intuitu Violen

violentiarum, quam Redemptionis fundorum Suorum in Judicio
verbotur quae sine Conditionis Dei dilinequit, Provide necessu
riam Esse Condescensionem in Fundum Bononum Matheus Judicij
sui aut Bonorum Camerariorum Trium Blocens Captato tempore
facta tempestiva assistentia Conducendorum eum in veri, quod
Judicium vel officium Camerariale vel unus meus Judex
sive Camerarius Conducendus Condescensionis de ademptione
Fundorum Bratorum usu et Possessione antiqua, tum de Violen
tijs Damnis Injurijs inquiret investigabit Inquisitiones
Expediet Juramenta Recipiet, Calculum et ademptis fundis et
pratis ubi necesse fuerit peraget, penas pro qualitate facti et De
menti super quo patuerit, Justa Debebitur irrogabit Satisfac
dationem commodam cui et a quo Competenti, petendam De
mandabit, partesque in Omnibus et singulis pretensionibus
nihil nil actum et irrevolutum relinquendo pro exigentia Legis
Justitiae Documentorum ac Terminorum finaliter Diuret Despi
cabit et moderabitur Cujus Decisorii Partes Scire teneantur
sese sub pena Basium illo in Tuo Condescensionis super Parte
contravenientes publicanda debebunt ac tenebuntur Quia pena
Septem Marcarum Polonj Parti per Partem Compensanda
Judicio tuo totiens quotiens in instanti Solvenda, pro quo Condescensionis
Tuo Partes quos voluerint, et negotium poposcerit ad alterum
adcitandi Comparere sub rigore quo Supra Obstringunt
D.P.V.

Inter Magnum Ludovicum et Bernardum Kozubrodzki Subjudi
cem Tremdobrinenz actis et titulum pitet, Illum admodum Andream
Florianum Jarosiewski Notarium Consistorij Blocenz Praepositum
Racigrenz Citt et actis pitet, Judicium Terminos Partium sibi ab
invicem Petitos deducendo Controversijs ab utrinque inductis Et
quidem Mag Kozubrodzki Subjudicis Tuo Dobrinenz recedendo ab
interposita motione ad Judicia Tribunalia Ecclesiastica, circa De
cretum Judicij sui injuncta ad Bona Krasiewa Condescensionis hu
jus Scrie 2da post Fm Purificationis B.V. Mariae Ao 1727to
in Causa prolatum pro melioratione Ejusdem Decreti agentis com
parationem Documentorum ab Illustri admodum Andrea Jaro
szewski rigore quorum Decimam ad Calciam Racigrenz ex
Bonis Krasiewa cum attinentijs debere Fratenitati subsequendam
et in Defectu Competitionis Eorum incompetentem actionem
Litem Decernendam Concludentis, jam autem Perillustris
ad modum Andreae Jaroszewski Effectuationem praeassorti Decreti
injuncti Condescensionis circa reproductionem sui in Judicio
per Eundem Privilegij Semoviti Ducis Masovia tum Processus
in Judicio Officij Consistorialis Blocenz in ante Eo nomine ven
tilati et Valvationem Decimae Indigitantium injungendam
Exposcentis Exauditis caeteris subsequi Debita hac in Causa Commu
nicationis Documentorum ac in Ordine quanto melioris sub
sequendae Judicij informationis necessariam Esse Condescensionem
ad Fundum Bonorum Krasiewo Podborne cum attinentijs Judicij
sui aut Bonorum Camerariorum Trium Blocenz Captato tempore
praevia obdistenatione Partium tempestive faciendo mutuo

Citatorium

Citatorium 2

ptam

Litium sumptu Condiuendorum adinvenit, Quod Judicium aud unus Meus Judex sive Prosis Camerarius Condiuendus Condescensuus non referendo se ad regulam anteriorís Decreti assignatis Condescensionis ante Omnia Comportationem Documentorum Causam presentem Eiusmentium et Communicationem Eorundem ab utrinque partis Conscribendis Summarijs Satisfactionemque Decreti anteriori Judicij sui injunctae Communicationis Documentorum ad presentem Legis quia per Partes utrasque super reatum Comportationem et communicationem prestando Juramento injungeti quibus Comportatis de qualitate et quantitate ac iusta antiquo vel ne Decimae ex Bonis krasnebo cum attinentijs ad Ecclesiam Parochialem Kamiensem ptensa inquirit, investigabit, Inquisitiones juraticas Expediet, Juramenta a quo Debebitur Recipiet, Dubia quaevis resolvet, Decimam si quod et quantum pertinent, Extradendam assignabit, ac Bonificationem retentam si Debebitur Decernet Causamque Eandem pro Exigentia Legis Justitia Documentorum ac Terminorum Partium finaliter nihil intactum aut irresolutum relinquendo deinde Disponet Dijudicabit et moderabitur, quonim vel cujus Decisioni partes pendere judicatum pati et acquiescere sub pena Banni illo in Imo Condescensionis per Judicium Condescensionum designando super Parte Contravenente publicanda debebunt et tenebuntur, Quita pena Septem Marcarum Polonis Parti per Partem Compensanda Judicio suo totidem in Instanti ab utraque Parte sub solidi Rigore praui Juris solvenda pro quo Condescensionis Imo partes quos voluerint et negotium presens proponent adcitent ad citandi cum facultate recognoscendi Testium suorum Innorum instituendi sub Rigore pene Banni comparere obstringuntur D.P.Y.

Inter. Dñi Joannem Adamum Mariannem Prosi Chmielowski Cunegordem Prosi Pierzynski Consortes Fratres et Sorores Chmielowskie actt et atti per Eosdem Dñi Joannem et Adamum supra scriptarum Sororum suarum Germanarum nominibus parte, meos Lucam Moszynski et Symphorosam Rusiecka mariti cem Conges Subdapiferos Radomiens. actt et atti per Eundem Dñm Mantuum suo et Contis suae nomine parte Judicium Terminum per antenus Decretum Judicij Conservatum et citationes Partium utrarumque sibi abinvicem Edictas Deinde Controversijs Mutuis Exactionibus licet quidem Prosi Chmielowscy pro Solutione additamenti ex re Summae Decem Millium Florenorum Polonicalium ex obligatione Bonorum Sieradowo a Meo Moszynski Subdapifero Radomiens. in aureis Hungaricalibus quemlibet octodecem Florenis numerando per capites objectis Eundem Meum Moszynski Convenerint, hunccque additamentum in quota trium Florenorum et grossi argenti unius Polonici ad quemlibet aureum Hungaricalem sibi adjudicandum Exposuerint, cum vero ea reproducta per Meum Moszynski Quietationem authenticam per Eosdem Prosos Joannem et Adamum Chmielowskie ac Theodorum Puszycki Vitricum Eorum secundum

Mandatum

Meorum Moszynskich Subdapiferorum Radomien
Congen wiam actis Creng Plocens Sabbo in vigilia Fes
Nativis Sancti Joannis Baptae Die 23da Junij Anno 1776to
cum Cessione in Personam Mci Subdapiferi Reognita
patet hosce Mcos Moszynskie Congres de Praetacta Sum
ma Decem Millium Florenorum Pol. explenarie Subsecuta sa
tisfactione cum Expressione levationis Ejusq Summae ac
quietatos Esse illamque sibi Clausulam Cujuspiam Praeten
sionis hoc in negotio per Eosdem Dnos Chmielewskie Pre
missa quietatione reservasse, quoacirca Judicium attenta
Eadem quietatione authe reognita nonposse Eosq Dnos
Chmielewskie additamentum praetactum a Mco Moszyn
skie pretendere Sententiat, intuitu vero indebite praeten
si additamenti a Summa aequalata in quantitate Decem
Millium Florenorum Pol. levata prout quietatio authe Edise
rit, et Exinde Meum Moszynski Jormati adoratus Pena
les Dnos Chmielewskie Judicium Sententiat, Injungendo
quatenus Idem Dnos Chmielewscy poenam Dupli eccm
Quatuordecem Marcarum Pol. videlicet Mco Moszynski
Subdapifero Radomien: Durantibus Judicijs Judicis
suo per medium sub Rigore poenae Bonis ac Regestis
poenalium Extendendo solvat etrecaliter Enumerat manen
respectu praetensi additamenti Coram actis Creng Plocens
sub uno Eoq; actu, quo et quietatio de Summa Subsecuta
Judicium Possat et annihilat D.S.V.

Inter Dnosum Paulum Wolowski actr personaliter et Illu
strem Meum Franciscum et Alexandrum Dni nominis
Comites in Podosie Podolski Junosza Castellanum
Crechanovien Ordinis S. Stanislaj Equitem Comman
dantem Malten Rothmajstrum Cochorski Loricatos
Cdtt et Indicns per Dnosum Joannem Szczepkowski
actis Creng Praedien Jena Secunda ante Dm S. Elisa
bethis Viduae Electe Dej nempe Die 27 mensis No
vembris Ao 1777 Insecutum Plenten, et Dnum Adamum
Stryiewski Commissarium JM Castalani Crechano
vien Indicns per Eundem Dnum Mum ad inveniendu
sam prosequi Subdt in Prosequendo Decidendo Dmam
Ptis cuis suum ad Judicium Partis Actae Editum
quoniam per Decretum anterius Judicij sui anni 1776ti
Die ante Dm Purificationis JVM pro Die Sicliet Die 29na
mensis Januarij anno 1776to inter Partes Lites

ir

in Raciąz Prolatum, Binae Summae Prima quidem
Sexaginta Millium Florenę Poll in vim Exemptionis
Bonorum Gradzanowo Debita, altera Mille Ducentorum
Nonaginta Unius Florenę et Grossorum Sex Poll ultra
Jus obligatorium ex Possessione ad Exolvendum assigna
ta ab Illri Mco Podoski Castelanno Ciechanovienę
Praefatorum Bonorum Haerede pro re Gnosi Wołowski
modemi actu adjudicatae Esse palpantur, Proinde insi
stendo Eidem Decreto Judicium Sententiat, quatenus
suprascrus JM Castelanus Summas Praetactas Pri
mam Sexaginta Millium Florenę Polonę obligato
riam, alteram mille Ducentor Nonaginta unius Flo
renę et Grossorum Sex Poll admodum Rndo Bartho
lomaeo Jasinski Praeposito Ecclesiae Jeceviensę ultra Jus
obligatorium mediante Decreto Injunctae Solutionis
Exolutam una cum provisione ab actu Persolutionis Eiusdę
Summae ad Jmum infrapraefixum designandae Solu
tionis proveniens in et pro Vigilia Festi Nattis S. Jo
annis Baptae in anno Praesenti ventura coram actu
Crenę Plocenę sub Poena Baonis in Casu Contra
ventionis circa maonem faciendam Publicandae Gnoso
Paulo Wołowski Obligatorio Possessori solvat et rea
liter Enumeret, Luita poena quatuordecem marcar
Poll Parti in Jmo Solvoni Praefixo et sub Rigore
Eodem Judicio suo per medium praxi Juris Solvenda,
ratione vero Contraventionis Decreto supra de actu
Exarato injunctae Solvonis Summae ac in Sublatio
nem Condemnationis in Jmo Satisfactorio obtentae
itidem Suprascrus JM Castellanus Ciechanovienę
Eidem Parti actoreae poenam Quadruplicem Qua
tuordecem Marcarum Polonicalium Parti in Ter
mino Solutioni Praefixo Judicio suo per medium
in instanti sub Seorsivo Rigore ex Regestro Poena
lium Extendendo itidem persolvat, quantum vero
spectat, Praetensiones Fundi quoniam anterior
Condescensio ob Contumaciam Illustris Mci Podo
ski Castellani Ciechanovienę suum non est sortita Effectum
Proinde in Ordine Executionis anterioris Decri necessariam esse denuo

condnem

Ilm Jundum Bonor Gradzanow o Eulo
Condescencionem Judicij sui aud Gnosorum Camerarios
pro Ira Secunda post Dñi Cantate ni asperne nidente
Jrium Clocens
Castellanum Veteris Castri Baptistam de Casparcelarcadis
Condescendorum adinvenit, quod Judicium suum
Officium Camerariale Ducorum ubi Jres unus
ubi Duo absentia non obstante multa ptium Jurs
ptu condescendum Condescensuum, Decretum ante
rius Judicij sui supra de actu Exactum in toto Sequi
Bonificacionem Omnimodam cui et ei quo competens
et quantum provenerit Prestandam Demandabit, Par
tesque in Omnibus Et Singulis ptensionibus ni hil mi
tatum et irresolutum relinquendo pro Exigentia Legis
Justitiae Documentorum ac Terminorum finaliter De
cidet Dijudicabit et moderabit Cujus Decisionem par
tes parere et acquiescere sub pena Bonorum suorum
Imo Condemnis super Parte Contravenient publicanda
debebunt, Lucta penes Septem marcarum Polonica
rum parti per Partem Compensanda Judicio suo Actus
ab utraque parte instante solvendas pro quo Con
Dñs Imo Partes quas voluerint et negotium propo
sent audient, decidendi sub Rigore quo supra com
parere Debebuntur ac nihilominus ratione Contraven
tionis Decreto premisso injuncto Condescensionem tum
et in Sublationem Condemnationis in Termino Conde
scensionis obtento alte dictus M. Castelanus Czecha
noviensis Parti adverse penam quadruplicem qua
tuordecem marcarum Polonicalium Parti in Termi
no Condescensionis et sub Rigore quo supra Judicio
suo per medium sub Scorsua Penae Bonorum ac Re
gestro penalium Extendenda exolvat, D.L. Vigore

Inter Mum Paulum Sulkowski Capitaneum Du
kovens Dominum tum Laborosum Joannem Stasiak
Subditum de Bomi Empino actr personaliter Ex qui
Subditum in absa Domini, Gnosos Josephum Sigmicki
et Barbaram de Chrzynskie Primi olim Gnosi Jose
phi Kwasigborski secundi ad presens voti inicem
Conjuges, Franciscam Mariannam in primo voto Ko
creatas Filias Kwasigborskie Cultos per Gnosum Law
rentium Sokolnicki Judicium Decidendo Citatio
nem partis actoreae Controversijs Ptium Exauditis

quo nam

quoniam ex mandato de actu Ejus Feria Quarta post
Festa Solemnia Sacri Pentes Osten prima Julicet Dies
Ultima mensis maij Ao Elapso 1777 ex Parte actrs
cong modernos Citos in Kraciąż Facta Judicio suo
apparet, Dum Joannem Stasiak Mlem de Domo Sem
pipro olim Dno Josepho Kwasiemborski Gnosa Barba
re de Charzynskie primevo mandt et Psalarum Fili
anum Parenti Quota Nonaginta Florenz Polonz
ad Compactum verbale accommodatam Esse et Eandz
ad requisitionem prefati Dni Stasiak non restituisse pro
cujus Solutione quoties Pars actrix ad presens agit, pro
mode Judicium Eundem Dum Joannem Stasiak tracheng
se ad Comprobationem Juratoriam uti Supersitem
admissibilem admovent, et deliber Mnus Judicialis
ad pronunciandam Juramenti Rotham, prout, Supra
sera, Quota Nonaginta Florenz Polonz ad Compactum
verbale olim Gnosi Josepho Kwasieborski realiter accommodata
per Eundem in vita Ejus non Est Exoluta nec quodammodo
sibi Bonificata, Et cum de a Gnosia Barbara de Cha
rzynskie primi olim Gnosi Josephi Kwasieborski secundi
ad presens voti mutuum Congibus Sąsiedzkie ac Succes
sibus Eundem olim Dni Josephi Kwasieborski ad resti
tuendum, Dno Joanni Stasiak ratione Debiti, tandem
Parte attentante, Ea quo supra Rotha p dictus Dnus in
stantanee Comprobavit, qua attenta Comprobatione
Judicium Sententiat, quatenus Supra scripti Gnosi Są
siecy Conges ex re Possessionis Substantiae Kwasieborsci
ane prelatam quotam Nonaginta Florenz Polonz
Juramento Evictam, in et p Feria Secunda post Domi
nicam Misericordias in Ao presenti incidenti Congem
actrix Creng Florenz sub pena Baonis in Casu Con
travenientis Circa mandatum Feriene publicanda
pro via in rem Persolvendis, Reis gnoscenda Transla
tione ad manus Partis actrix ut potest Dni Joannis Sta
siak solvant, Et realiter Enumerent Quota Centa Tri
um marcarum polonicalt Parti in Dno, et sub Rigo
re quo supra Judicio suo per medium in instanti pose
rit Juris Solvendo a D P V

Inter Gnosium Josephum Koskowski actr pter, Et Gnosium
Matthiam Starcewski Dd Reos Citatum pnter Judicium Dcm
dendo Citationem Partis pet Juris ad Judicium Edictam
Controversijs Dnum Exactoris, Feneri Pardem Citatam

comportare

Extractum

Inter Prosos Jacobum Et Brevilium de Rostkowskie ultimi nuptus Pomienowskie actt per Maritum Suo et Consortis Suae nomine partis Etquoniam Prosius Albertus Ostrzykowski Citt presenti in Termino Disparet, et se Condemnare Permittit Pro inde super Eodem ratione non Soluendi Sessionis Junii ac non Soluti Marcanum Contraventionis qué Deretis in Juris ultimanda Sortis finalis ac mandatis faciendae Executionis permittit Condemnato quae Da. et Publicata

Inter Meum Franciscum Lugowski Lincemam Siepnenz Cochoretis Loricatis JM Skarcewski Capnej Lidzenz Vexilliferum actis per Prosium Adamum Laczynski in Senum Plenipotentiarium Meos Ludovicum Lincemam Postmenz et marianam mei Ludi Lempicki Vices Regentes Jnes et Cnes Lakrocimenz Mokrz Skie actt per P. Valentinum Krzesewski Judicium Deductionis Citationem Partis actricis suum ad Judicium Edictam Contradictorii Partium Euadibi quoniam per Decretum Commissionis ac Senatu a Statibus Regni in Oppido Sacre Regiae Matris Nowe Miasto Die 8la mensis Obris Ao 1775to, inter Partes modernas Protelatum atisqué Cnenz Cuchanowienz Sabbo in vigilia Festi Natis S. Joannis Baptae tempore Die 22da mensis Junij Ao 1776to oblatuatum Summa Duorum Millium Jyng quemlibet Jyng Triginta octo grossis numerando, una cum provisione Summarie Originalem Coaequando a Meis Mokrzyskie procuratore mei Francisci Lugowski Lincemae Siepnenz adjudicata Ego palpatis promde insistendo Lice Decreto Judicium sententiae qualenus Meus Ludovicus Lincemida Postinensis et Marianna Prosi Lempicki Vices Regentis Jnis et Cnenz Lakrocimenz Consortes alias invicem Conjuges Mokrzecy moderni Citti Summarie Duorum Millium Jyng Originalem, quemlibet Jyng Triginta octo Grossis numerando et Provisionalem Coaequalem Decreto Enumerata Commissionis adjudicata una cum Provisione biennali a Termino per Decretum designatae Solutionis ad Terminum infrapraefixum a Summa Originali tantum per septem a captum mentalegis proveniente incal pro Vigilia Festi Natis Sancti Joannis Baptae coram actis Cnenz Plexenz sub pena Decem in Casu Contraventionis circa mandatum faciendae publicanda praevia in rem Persolventis Recognoscenda transfusione vel quietatione ad manus mei Francisci Lugowski sive Eius Specialis Plenitis solvant et realiter Enumerent, Quatuordecim Luita pena Marcanum Polonz Partis actricis In Termino Solutionis praefixo et sub Eadem Lege Judicio suo totiz prout Juris Solvenda, ratione vero Contraventionis Eiusdem Decreti Commissionis ac in Sublationem Condemnationis mentae Eiusdem Decreti in Termino salvo Suadendo obtento vadium Capitaneale Duplex nec non in Sublationem Expensarum Condemnationem post Sepresentem Decretum unius Jenà Exiguae m. Theodorus Mokrzeski Venator Lucacimenz plenarie Comparendo et Esse Deducatur de quo sufficienti Compariatione edmissa plibus Expertis mandat Jus Expenimento,

Ida in Cmo Festi Purificacionis BVMariæ scilicet Die 3tia mensis Februarij Ao 1777 in Plonsko, altenuis Fenia Quarta pt Festa Solennia Sacri Pentecosten prie scilicet Die 20 mensis maij Ao Eocz in Raciąż utraumque ex Instantia Ptis actis lam super olim Mio alberto Lincermida Postinens, quam Mio Theodoro Venatore Zakrocimens Mokrzskie Trabibus inter se germanis hac in Causa pcnti in Judicio obtentar pro quiet Lauren per panam quadrupli cens Duatuor Decem Marcarum Polone Parti in Termino Soluendi pfixo et sub Rigore quo supra Judicio vero per medium tam vadij quam ut prascriptum Marcar sub seversivo Rigore ex Regestro penalium Extendendo itiq; persolvendi, D.B.V.

Inter Meum Petrum Dolzga Lasocki Ensiferum Raciąziens actr personaliter, Onestum Josephum Bromiesz Koskowski itiq; actr personaliter, Mios Josephum Bromierski Thesaurarium Prezoriens Et Vicecapreum Crens Plocens et Josephum Ubysz Venatoridam, Plocens Joannem Podoski Thesaurarium Raciąziens actos personaliter, Onestos Stanislaum Florianum Podoskie actos per meum Podoski Thesaurarium Raciąziens P. Simonem Rudowski Regentem Crens Serenens actr personaliter Onestos Mathiam Starcewski Thomam Kowalewski Burgrabios Crens Plocens Sigismundum Draminski Dionisium Stuzinski Stanislaum Duplicki actr pter, Osos Laurentium Bromierski BCB Felicianum Brudzinski, Antonium Rudlos Kurskí actr per Meum Josephum Bromierski Vicè Capreum Crens Plocens Deuidendo Terminum Partis actr, Controversijs Pliis Ex adductis quorum Causa pens respectu Circumscripti honoris Mei Petri Lasocki Ensiferi Raciąziens Constitutorum hon Ordinis Actis Plocens Amo immediate prefatus agitandas Marschalci actus de mi ex re Obiecta per actos Cujusq; Partis in Laudo Similes appositionis et aliarum interuenientiar promouetur quæ sui Judicij Discussionis mentis Legis subest Bromide Toris Causa huiusmodi pendenti admissis Partibus procedere mandat, Movit Pars actrix ad Judicia Tribunal Rmi Pltis non admissa protestatur Judicium cum parte reprotestata in Procedendo siquicq; Pars actrix in Obiectis Partis actr persistit et Inquisitionem super Probationem obiectorum Expediens, concludit, Bromide Judicium necessariam Esse inquisitionem per Partem utramq; ad Contenta Terminj Partis actr et mutuum Plium utramque uti in Causa circumscripti honoris moram non patientem mittatq; Educendi Consen, et additur mutuo ad pronunciandum super Incorruptionem Testium Juramenti Rotharum mouit, Pars actrix ad Judicia Tribunal Rmi Pltiscuens non admissa Tandem postulauit, ut pte meus Josephus Bromierski Thesaurarius Prezoriens et Vicecapreus Crens Plocens suo et Constitutorum suorum nomine Jam cute m Mus Petrus Lasocki Ensifer Raciąziens suo et

suor

suorum Coaderum nominibus Iuramentu, quo attento Iudicium Decernit, Quatenus Supradicte Partes Interrogatorias coram scribam sibi ab invicem communicand. et Testes moueant, Jandem que mensa loco mouliendis Testium et Inquisitionis Edictalibus inscriptionem Commissionalem Subtractis per Causas et acta Deinceps Iudiciorum coram actis Iuribus Iudicij factam reperat, pro inde Iudicium ab ulteriori prosecutione et Causae Ejus Disjudicatione superse dit Decreta presentis Vigore.

Inter Illrem Mum Maximilianum Bronowem Comitem in Moykowy Sierakowski Succamerarium Lthu Plocens Ordinis Sancti Stanislaj Equitem act personaliter, Mum Josephum Bromierski Thesaurarium Prasnens et Vicecapitum Cren Plocens Cittum personaliter, Iudicium Jandem interveniente Earundem Partium et Amicorum interpositione et Illri Mo Sierakowski Succamerario Palatinatus Plocens ex motivo non pretendente presentium Causa super Mo Bromierski Vice Capitneo Cren Plocens penas macrem coram actis Cren Mlavens Sabbo post Fm Circumcisionis Christi Domini prima Solita Die 9ta mensis Januarij Anno Eiusdem 1798 per Eundem Mum Bromierski cons Illrem Mum Succamerarium Plocens Circumscriptive factam, Prima Partis actoreae subsecuta requisitione pro Eliminanda Iudicium Cens et ac Declarat DD V.

Inter Inosos Jacobum et Brisidam de Rostkowskie ultimi nuptus Romanowskie Conjuges act per Maritum suo et Contu suae nomine pariter, Inosos Vuentium et Brigidam de Ostrzykowskie moriam Conjuges Karwowskie actos per Maritum suo et Consortis suae nomine personaliter, Jeneri Partem act dicere Partem Cittam de Termino et Contentis Etquoniam non Docet, Prout de Judicium Partem Cit a Termino Partis act liberam facit ac pronunciat Decreti Presentis Vigore.

Inter Inosos Adamum et Paulum Jawidzkie act per Eundem P. Adamum Jawidzkie suo et Fratris sui nomine Pulta, Inosos Antonium de Wilamowskie olim P. Simonis Tarski Relictam contem Eduard Noverram, et Juliannam Tarska Virginem Innupta Loivigrem act per Laurentium Sokolnicki P. Andream Tarski Cit personaliter Decidendz Cit alterum Pus act suum ad Judicium Edictale

quoniam

Quoniam olim Gnosus Simon Tański in anteacta Cadentia
Judiciorum Suorum post Expletum Juramentum Partis actoreæ
ut pote Gnosi Adami Lawidzki super incorruptionem Te
stium ad Educendam Inquisitionem potestatis interogatori
js Testes Subscribere renuit, et sua interogatoria ad Emunda
tionem non consensit quinimo Condemnationem respectu
inattendentiæ obtinere Termini, Decretoque Judicij Sui in
junctæ Educendæ Inquisitionis contravenit, Unde ad
præsens Pars Citata ut pote Relictam olim Gnosi Simo
nis Tanski Consortem Viduam ac Successricem Ejus contra
venisse Sententiat, injungendo quatenus in vim Con
traventionis Eidem Decreto [illegible]
[illegible] Pars Actorea [illegible]
[illegible] Relictam [illegible]
[illegible] Procesata Pars Citta Pti autorem
penam Simplicem Quatuordecem Marcarum Polonicalium
[illegible] Judicio suo per medium idque in instanti
sub Rigore penæ Banni ex Regestro Penalium Exten
dendo solvat, et realiter Enumeret, ac nihilominus in
negotio Principali insistendo Decreto Judicij sui Su
prascriptæ Partes nempe Gnosus Lawidzki uti post Præstitum
Juramentum interogatoria sua Consentiat, Testes inducat,
Inquisitionem suam Educat, Jam autem Comparens a Gnosa
Antonina de Wilamowskie Tańska Relicta Conte Vidua
tum et Successrice Eiusdem Gnosi Tańskiego loco præstandi Ju
ramenti Super incorruptionem Testium ad Emundationem
sui virtute Decreti consessi Dilationis Inquisitionis in Edu
cendis Inquisitionibus Partis actoreæ persistit, et Testes
[illegible] Ejus Communicatis [illegible] interogatorijs Sub
scribsit Pars actorea Inquisitionem Suam Eduxit, et Obsigilla
tam ad se recepit, id circo Eandem inquisitionem pro Se
quentibus Judicuum Suorum Termis reponendam Judi
cem et Terminum Conservato[illegible]mittit pro Tenæ Feriæ Secundæ post Dnicam
Misericordiæ in anno presenti incidenti Coram actis Curiæ Bloceñ sub
pœna Banni in Casu Contraventionis opera manuum faciendæ publicandæ.
Inter Gnosos Simonem Karwoski Parentem actæ et Cti Catha
rinam minorennem Filiam actricem per Eunem Simonem
Karwoski suum ad Filiæ subscriptionem [illegible] S. Petrum Ostrow
ski Dominum tum Gnos Joannem Guillaldrem et alterum
Joannem aggrestem famulum per Eunem Gnosum Ostrowicki
suos et Superscriptum Guillatoris et aggrestis nomine pntis
Judicium insistando Decreto injuncto Educendæ Inquisitionis

in

in anteriori Cadentia inter pfatas Partes Prolatae, Sententi
at quatenus praemissae Partes Juramentum super incorru
ptionem Testium praestent idque in instanti Judm. Censet,
Et quoniam hocce Juramentum observata Solennitate pstite
runt, pinde interrogatoria Conscribant sibi ab invicem Com
municent Testes inducant, Inquisitiones Educant, Tandem
Inquisitiones Eduxerunt Et Easque quisque ad se in Occluso
Rothulo receperunt, Ideo pro Sequenti Judiciorum Suorum
Terminis reponendas Judicium Sententiat T.C.

Inter Gnosos Andream Babecki et Mariannam Gutkowska
invicem Conges Actt et Citt per Eundem Gnosum Andream Ba
becki Maritum suo et Contus suae nne pnter, Et Gnosos An
tonium Mathiam et Mariannam Virginem innuptam Gut
kowskie Fratres et Sororem inter se germanos Citt et Actt
per Eundem G. Antonium Gutkowski suo et Suprascrorum Actorum
et Actorum nomine pnter, G. Cunegondim Gosciminska Fa
mulam Actt per Eundem Judicium insistendo Decreto Judi
cij sui injunctae Educendae Inquisitionis, Sententiat, qua
tenus praemissae Partes super Incorruptionem Testium Ju
ramentum praestent, idque in instanti Judicium Censet, Tan
dem hocce Juramentum tam Gsus Babecki quam Gnosus Anto
nius Gutkowski suis et suorum Coactorum ac Cittorum nnibus
Juramentum pstiterunt, quo attento Juramento inducant
Partes Testes inquisitiones ad mutuos actoratus Educant,
interrogatoria sibi Conscribant, et Communicent, Eduxe
runt induxerunt, in Sequentibus Judiciorum Suorum
Terminis reponant T.C.

Inter Gnosos Laurentium Zglenicki et Catharinam Stre
szewska invicem Conges Parentes et Joannem Zglen
icki Filium tum Urbanum Korzybski et Evam Strzeszewska
invicem Conges Actt per Eundem Gnosum Laurentium Zglenicki
suo et Suprascrorum Actt nomine personaliter, Et G. Thomam
Kowalewski Cittum personaliter, Judicium Satisfaciendo Decre
to Judicij sui injunctae Educendae Inquisitionis Sententiat,
quatenus praemissae Partes super incorruptionem Testium Jura
mentum praestent, idque in instanti Judicium Censet, Tan
dem hocce Juramentum tam Gnosus Laurentius Zglenicki, suo et suorum Coactorum nne
quam Kowale
wski praestiterunt, quo attento Juramento, inducant Testes
Partes utraeque Inquisitiones suas ad mutuos actoratus Edu
cant, Interrogatoria Conscribant, et sibi ab invicem Commu
nicent, induxerunt, in Sequenti Judiciorum Suorum Cadentia
ex alternata in Plonsko Celebranda reponant, T.C.

Inter Gnosum Stephanum Brudzinski Actt personaliter Gnosos Bernardum Jacobum Prothasium Hiacinthum et Philiphum Fratres inter se germanos Gosciekie Actt et Actt per Eunz Gnosum Bernardum Gosciecki suo et Supraseror Actorum et Actorum nomine pnter Gnosos Theodorum Laurentium Fratres inter se germanos Brudzinskie atque Joannem Kociecki Actt per Eunz P. Kociecki suo et Supraserorum Actt nomine pnter Gnosos Magdalenam olim Gnosi Josephi Przedpelski Consortem Relictam Viduam Franciscam Agnethem P. Joannis Dluzniewski Contem Ctt as per P. Bernardum Gosciecki Judicium Decidendae Terminum Per Decretum antecti Judicij sui in juridica Communicatorios Documentorum Conservatum tum ad Citationem ex Parte Gnosorum Gosciekich cong Gnosos Theodorium et Laurentium Brudzinskie atq Gnosum Joannem Kociecki olim Thomae Filium pro Evictione ad Idem Judicium Relitam Controversijs Partium Reauditis Neri Partes utrasque Satisfacere Decreto Judicij sui in puncto Communicatorios Documentorum atque in instanti Judicio censet, Et quoniam Supraserae Partes satisfaciendo Decreto atquidem Gnosus Jacobus Gosciecki Documenta sua apporia non misi maonem in Po Plocens Jena Secunda post Fm Natlis Sancti Joannis Baptae prima Scilicet Die 27ma Mensis Junij Ao 1774to cong Gnosos Theodorum et Laurentium Brudzinskie Jaetam et in Eisdem manibus processum Gnosus vero Theodorus Brudzinski complanationem Certam Die 9tia aprilis 1774 in Borowno dzyno Conscriptam, Jam autem Gnosus Stephanus Brudzinski Documenta proprie per Summarium Conscripta quaeque Eorum Distinctim per se alternicem sibi Communicarent, Et super reali Communicationem ad Juramenta se retrahunt, pronide admissibilibus sive adinventis et addi Mntis adpronunciandam Juramenti Rotham prout Supraserae Partes reciter sibi Documenta Communicarunt, et Pars Parti mhil quod quam in praejudicium celavit, prestitarunt, quisque Eorum Distinctim Juramentum, quo attento satisfactione in premissis ad inventa Partibus Experimi mandat, In Experimento, mente Legis negotium principale et Communicatis Documentis pro Sequenti Judiciorum suorum Cadentia in Plonskoca alternata Celebrando Judicium decidendae sententiae

H.

Inter Gnosos Stanislaum Tyszka et Agnethem de Gosciekie maritum Conjuges Actt per Maritum suo et Contis suae nomine pnaliter Et Gnosos Albertum et Martinum Gosciekie Ctt per Eunz Gnosum Albertum Gosciecki suo et fratris sui nomine personaliter Sufficienti Comparitione adinventa Partibus Lis in Causa Experiri mandat, In Experimento Judicium decidendo Citationem Pris actorae p Solutione Summae Dotalis Pris Citae Relitam Controversijs Partium Reauditis Quoniam

Summa

Summa Mille Florenę Poll Gnosce Agnethi Goscicka Gnosi
Stanislaj Tyszki Consorti a Gnosis Catharina de Bronowskie
olim Gnosi Jacobi Goscicki Relicta Consorte Vidua Matre
alberto et Martino Goscickie Filijs et Fratribus per Interci
sam nuptialem de Data Ejus Die 19 Februarij Ao 1728
in Bonis Tyszki Conscriptam in vim Dotis assignata
Esse apparet, tum et Extraditio Unius Equae pro quibus
pars actt facta maone respectu non satisfactionis Ejusdem
intercisae praesenti in Judicio agit, proinde Judm senten
tiat, quatenus insistendo Eiusdem Inscriptioni nuptiali
Gnosi Albertus et Martinus Goscicij olim Gnosor Jaco
bi et Catharinae Bronowska Conjugum Filij moderni
Citti Summam praeinsertam mille flę poll una cum provisio
ne ab Actu Termini oblatae persolvendae Solutionis per
Quinque a Centum Computanda salvis quietationibus in
Termino Satisfactorio per Partem Cittam reproducendis et
per Partem actt acceptandis in Et pro vigilia Festi Nattis S.
Joannis Baptae in ao praesenti Incidenti Coram actis Crone
Plocenę sub poena Baonis in Casu Contraventionis circa
maonem faciendam publicanda praevia providenda Secu
ritate et in rem persolventis Recognoscenda quietatione
Parti actoreae Solvant, et realiter Enumerent, Ac nihilomi
nus virtute Ejusdem Intercisae nuptialis ante Terminum Prae
fixum Solutionis Summae Duas Septimanas praecedendo Equam
Eidem Gnosce Goscicka assignatam ~~Extradant~~ sub rigore
quo supra simul in Termino satisfactorio ~~[illegible]~~ obtinendo Extra
dant Luita Septem Marcarum Polonę Parti in Termino
superius apposito et sub Rigore Eodem Judicio suo per
medium in instanti praxi Juris Solvenda Dis.

Inter Rochum Tyska actt et Citt per Gnosum Stanislaum Tyski
Filium, et Gnosos Albertum et Martinum Goscickie Citt et actt
per Eundem Gnosum Albertum Goscicki suo et Fratris sui
nomine personaliter Gnosum Stanislaum Tyska Citt perso
naliter, Judicium Decidendo Citationes partium sibi ab invi
cem Editas Controversijs Partium et quidem Gnosi Rochi ~~Goscicki~~
Tyski Solutionem Quotarum iuxta obloquentiam Scriptorum
Gnosis Tyskim Offerentis rehabilitionem Fundorum vi Supra
scriptarum Quotarum possidentium Exposcente et Conclu
dente Jam vero Gnosis ~~Tyski~~ Goscickie Cittis et actt ad Terminum
sui Solutionem Earum Quotarum, Efflagitante restitutio
nem Fundorum inferente quarum Earum inductis Exau
ditis, Judicium Decernit, Quatenus Gnosi Rochus Parens et

Stanislaus

Stanislaus Filius Tyscy, Quotas, Primam Quinquaginta Quinque Tyng in Obligationem Fundorum Certorum Scripti Cti de Data Ejus Die 30 Junij Anno 1745 in Ptonsko asecurata Alteram Sexaginta Tyng Secorsuo Scripti Die 8va maij in Bomi Tyski Anno 1780to per Gnosum Rochum Tyski in manibus G. Jacobi Sosicki Dato, Explanantem, Tertiam Quadraginta Tyng ad Compactum verbale Distinctim accommodatum Quartam Septem, Aureor Hungaricalium ex Summa majori Trecentum aureorum Hungaricalt detrucendo sibi seu aureo Hungaricales in vim Provisionis a Summa Dotali Mille Florenorum Polonicalium Decreto Tudicij sui virtute Inter cisa nuptialis Adjudicata hos omnes scripturas duatur Quotas inita agnitionem Tabb Titul et Reposi tionem Scriptorum, in et pro vigilia Festi Sancti, Joannis Baptae in anno presenti incidenti Coram acto Cseng Plocery sub pena Baconis in Casu Contraventionis Circa macionem faciendam publicandas ad manus Ptis actoris Solvat et realite Enumeret Gnosi vero Sosicey de agris Gnosor Tyskich Cidonum et acti post levatanem Summe in Du abus Septimanis Salva Collatione Legatum per Gnosos Sosicckie illatarum Condetandis sub pena Baconis in primis Proximis post prefixum Tmum Solutionis Supra scriptar Quotarum Judicionum suor Tmis condescendant, Se rita pena Septem Marcarum Pold Certi in Termino Soluto ri prefixo et sub Rigore Simili Judicio suo per medium prasti Juris Solvenda. D P S.

Inter S. Simonem Bogdański act et Cit personaliter, Et S. Elisabetham de Lgskie Gnosi Mathiae Kurowski consortem cits et act in assia S. Pauli Zottowski pnter, S. Mathiam Ku rowski Alt per S. Paulum Zottowski Inscriptum Plentem Qui denelo Citationes Ptum utrarumque suum ad Judicium Editas Controversijs Ptum Carg Evanditis Vel quia Gnosa Elisabeth de Lgskie Kurowska in assia Competente pro melioratione Decreti ante acti Judicij sui et re oblata, melioris informa tionis Gnosum Simonem Bogdański Convemendo Pnes senti in Judicio agit, Cum tamen hocce Decretum anterius Feria Quarta post Festa Solemnia Sacri Pentecosten Proxi ma Scilicet Die Ultima mensis maij Anno 1744to inter Partes Easdem rite et Legitime prolatum Esse Deducitur Pro inde Standum Eidem Decreto per omnia Judicium adin venit, insistendo Cui, Judicium Sententiat, Quatenus Gnosi Mathias Kurowski et Elisabeth de Lgskie Summam Tre

centorum

Irrecentor Tyng quemlibet Tymphonem Tricinta Octo Groſci
numerando, una cum poſitione Triennali ad actum in-tra
preſixum Solvonis per Quinque a lentum Computandæ pœ
menti in et pro Vigilia Feſti Natus Sancti Joannis Baptiſtæ
in ac presenti primæ ventura, Coram actio Cæng Lloceng
sub Pœna Bonis in Casu Contraventionis circa mandatum
Faciendam publicandæ, Parti actoreæ nempe Pnosæ Simo
ni Bogdańſki solvatis, Quita pœna Trium Marcar Polong
Parti in Termino Circa Solvonem Summæ et sub Rigo
re Eodem Judicio suo tollendo in Instanti Loco Juris Ob
venda Decreti Decretæ Visæ Relationi vero Contraven
tionis Decreto Suprascripto ac in Publicationem Condemnatio
nis in Termino Satisfactionis super Pnosam Elisabetham de Bo
Rzeskie Kurowska Obtentæ pœnam Duplicem Quatuordecem Marcarum
Polong Præfata Pnosa de Rzeskie Kurowska Pnosæ Simoni Bo
gdańſki modemo actori in Termino Supræprefixo Solvonis
Summæ et sub Rigore Eodem Judicio suo per medium mi
stanti sub Decorsiva pœna Bonis ex Regestro Pœnalium
obtinenda, itidem exolvat, quantum spectat Causam Facti Quo
niam per Decretum Supra de actu Exaratum Pars Citata
nempe Pnosa Elisabeth de Rzeskie Kurowska pro illatis violen
tijs Sessione Fori per Spatium Quatuor Septimanarum ab in
Egressu Pœna Quadruplicis Quatuordecem Marcarum Polong
pecuniæ Fisc apparet, ad actoratum Pnosi Simonis Bogdań
ski Pœnalis Fisc apparet, Testantequé manet sub actu Fe
riæ Secundæ post Festum Duris Annæ Semitricus C. V. Mariæ
Salicet Die 26ta mensis Julij Ao 1777mo Coram actio Cæng
Lloceng cum Publicatione per Eum actoream facta, Eidem Decreto tamen Ser
vicio Fori ca quam in Exolvone Marcarum non valitis seu,
Quinimo Eidem Decreto in toto Contravenit, Pronde Judex
sententiat Quatenus Suprascripta Elisabeth de Rzeskie Kurowska
pro Suis violentis Progressibus in et pro Feria Secunda pt Fm
Visitationis C. V. Mariæ Ao Currenti ventura Fori Castri Llo
ceng Superiorem meet, Eiusqué Sessionem per Spatium Quato
or Septimanarum sine Interruptione continuet et Explead necnon
in Egressu de Fori pœnam Quadruplicem Quatuordecem Mrc
Pnosi Bogdańſki actori sub pœna Bonis tam quo ad Sessio
nem Fori cam quam Exolvonem Marcarum coram Eiso actio
Cæng Lloceng in Casu Contraventionis circa mandatum Faciendæ
dam publicandæ persolvat, in Sublationem vero Condemna
tionis hac in Causa Facti obtentæ pœnam Duplicem Qua
tuordecem Marcarum Pol Parti in Termino Egressus
et sub Rigore Eodem Judicio suo per medium mi stanti
sub Decorsivo Rigore ex Regestro Pœnalium Extendendo
solvat et realiter Enumerat Decreti Presens Rigores

Inter, Eundem Actt ut supra personaliter, Et Gnosam Elisabetham de Pzskie Gnosi Mathiae Kurowski Contam in assistentia D. Pauli Zoltowski Actt personaliter, Gnosum Mathiam Kurowski Cittum per D. Paulum Zoltowski, de Consensu Ptium utriusq; recitq; Causa pscns ad sequenz T.C.

Inter Gnosos Joannem et Stanislaum Grabowskie Bernardum Wojnowski Actt et Citt per Eosq; Gnosos Grabowskie suis et Cuidem Gnosi Wojnowski nominibus personaliter, Et Gnos Andream et Cath. Dnam de Gutkowskie Conjuges Parentes, Thomam Joannem et Andream Filios Chądzynskie Citt et Actt per Eanq; D. Catharinam Gutkowska in assia Dni Antonij Gutkowski Suo et Suprascriptorum Cittorum et Actt nomine pntes, Gnos Jacobum Grabowski Joannem et Josephum molskie Actt os per D. Stanislaum Grabowski, Janelem de Consensu utriusq; Ptium Combinatis autoritatibus Causa pscns ad sequenz recipitur T.C.

Inter, Gnosos Joannem Grabowski et Mariannam de Brzostowskie olim Gnae Felicianae Brzostowski Sororem germanam alias invicem Conjuges Wabowskie, necnon Stanislaum et Jacobum Brzostowskie Actt per Eumq; Gnosum Joannem Grabowskie suo et Suprascriptorum Actorum nomine personaliter, Gnos Josephum Brudzinski ex Franciscande Seymonowskie Conjuges Citos personaliter, Judicium Deudendo Edictationem Ptis actoreae suum ad Judicium delatam Siquidem Satisfaciendo Decreto anteriori Judicij sui Documenta per Summarium Conscripta sibi abinvicem Communicarunt, et super realem Communicationem ad Juramentum se se tradiderunt, Promde admissibilibus Eisq; adjuvantis addebatur Mnlis Judicialis ad pronunciandum Juramenti Rothani, prout Documenta sibi realiter communicarunt, et Quo Partis nihil quidquam in praejudicium Cedant, qua Rotha Gnosus Joannes Grabowski suo et aliorum Coactorum nomine, Gnosus vero Brudzinski Cittus item suo et aliorum Cittorum nominibus, Juramentum prestitenunt, quo attento, satisfactione in premissis adinventa Judicium Experiri mandat, In Experimento Judicium mentis Legis negotium principale in Sequenti Judicionum suorum Cadentiae in Clonoko ex alternata Celebranda Deudendum Dulaud T.C.

Inter Gnosos Vincentium Kanowski et Brigittam Ostrzykowska invicem Conjuges Actt per D. Mathiam Starcewski Et Gnos Bronislaum de Rostkowskie primi olim Gnosi Adami Ostrzykowski secundi ad presens voti Gnosi Jacobi Komianowski alias invicem Conjugis Citt per D. Matheum Krzywkowski Judicium Deudendo Citationem Partis actoreae suum ad Judicium

Judicium Editam Controversijs Plium Exauditis, Quoniam Causa presens sine Inquisitionibus Deūdi nequit, Proinde Judicium hac inclausal Dilationem inquisitionis Partis auctoris Ad Contenta Termini Emanatum pro Sequenti Judicium suor Cadentia ex alternata in Plonsko Celebrandi Dat et Lone dit T.C.

Inter Gnos Paulum Laurentium et Mariannam Nobilis Casimiri Dobrski Conjortem Fratres et Sororem Dombrowskie Magdalenam de Niemcewskie Primi Ad G. Franciscum Dombrowski secundi olim G. adami Kowalewski Relictam Conterm viduam Actr per Gnosos Paulum et Laurentium Dombrowskie ac Casimirum Dobrski suos et Suprascriptum Gnosum Magdalenae Kowalewska et Mariannae Dobrska Matris et Sororum, ac virtute Clempotentis pris, Et G. Franciscum Smoreswski Citr per Gnosum Paulum Zoltowski Gnosos Franciscum et Ignatium Grabie Cittos per Eunes, Deūdendo Ad citationem Partis actr suum ad Judm Editam Et quoniam Gnosus Franciscus Smoreswski Cittus pro loco Satisfactionis Decreto anteriori Judicij sui injuncto Communicationis Documentorum ex quo majoris importantiae causae in Judicijs Tribunalis Rpae Petricoviens attentat, mente Legis Dilationem majoris per Comparentem Condendam sibi poscit, Proinde Judm Licz Gnosi Francisco Smoreswski Ad effectationem Comparentis pro Eisq Judicijs Tribunalis Rpae Petricoviens Dilationem majoris Dat et Concedit, quam Literatorijs Documentis in Sequentibus Judiciorum suor Imis probare tenebitur T.C.

Inter Gnosos Simonem Paulum Zaluum, Joannem ac Simonem Filiastros Kociełkie Actr per Eunes G. Joannem Kociełki suum et Zaluui ac Fratris suorum nomine personaliter, Et Mum Josephum Ubyst Venatorem dam Plocens Citr per G. Mathiam Starcewski Judicium Deūdendo Citationem Partis actr suum ad Judm Editam, Cumtamen Pars actr pro Solutione Summae actr aureorum Hungaricalium ex majori Summa Decem aureor Hungaricalium ad Scriptum manuale Die 12 Februarij 1760no Ale in Gralewo Datum manu Ejusdem mei Ubyst Subscriptum in rem olim Illis ad modum Rndi Stanislaj Kociełki Decani Raciąziens et Loci positi Gralewiens mediante actr Fratris et Zaluui super Summam Decem aureor Hungaricalium Datum Stem Citam Termino suo ad Judicium presens Convenit, Solutionem qua Ejusq exceptis Summae seu Summa realem ipse agnovit in Judicio Exposuit, Pars vero Citr minime curavit Ideo Judex mediante Studendo Justitiae et equitati insistendo qua Ejusq scripti superius Dcti actr Exarati Statuit, Quatenus M. Josephus Ubyst

Summam

Summam primam Octo Aureor Hungaricalr cum Provisione ab Acta
Scripti per Quinque a Centum Computanda ad dictam Summam supra exp
menti ni et pro vigilia Festi Matthei Sancti Joannis Baptistae
ram actis Crenz Plocenz sub pena Duorum ni Casu Contra
ventionis Citra manum Judicium publicanda solvat ad ma
nus Ptis actr solvat et realiter Numeret, Quia pena Trium
Marcarum Polonz Parti in Termino Solvendi pfixo et solv
rigore Edicti Judicii sui totiens in instanti praesti Juris Solvendi D.P.V.
Inter Dnosum Albertum Skarzynski actr personaliter et Ptm
tonium Jadomski Citm et actm pnter, Dnosam Annam Skarzewska
Luisz Ptantonij Jadomski Consortem ni assistr P. Joannis Kocielski
Citi et actm pter, Et Illrem ac modernum Andream Valentinum
Koskowski Canonicum Regulr Lateranenz Comitis Cervonenz
Praepositum Skotaloviens ad actm per P. Josephum Koskowski
Ditum Broniesz, Tandem de Consensu Ptium utrarumq
combinatis allegatibus reciis Causa pcns ad sequenz Dr.
Inter Meum Josephum Ulyss Venatoricz Plocenz actr personaliter
Et Mcos Antoninam de Kardubowskie olim Mri Petri Kaczko
wski Capitanei Cremenecenz Consortem Relictam Viduam Matrem
tum Severinum et Leonoram Filiorr et Filiam minorennes Kacz
kowskie Citos per P. Ignatium Lasocki Inscriptum Plenipoten
tem Judicium Praesens Irre Plocenz Decidendo Citationem Par
tis actr suum ad Judicium Edilium Controversijs Ptium inducti
Et audito, quoniam anterior Condescensio suum non est Sortitus Effe
ctum Prout in Ordine Effectuationis Ejusdem Decreti anteha
rij Judicij sui necessariatr Ipse Condescensionem ad Fundum Per
Procedendo Inspecta et Discussa in et pro Jeria Secunda post Dnicam
palmarum ni actr praesenti inducti, Judicij sui aut Dnosorum Co
meranorum Trium Plocenz Condruendorum advenit, Quod Judi
cium sui officium Camerarialium ubi Duo, Duorum ubi Tres
absentia non obstante mutuo Partium Sumptu Condescensionem
ante Omnia Comportationem Contractus Tenutarij ac Inventarij
Status Portium Bonor Edicti de Drohobowo Inspecta ac Discussa cum
Scriptor ac quor in Documentor praevia Comparone Juratorea
per Partes praestandam Demandabil, Decretum anterius in
to Exequetur, Rigores annectet penas super quo interent ino
gabil, Regulam anterioris Decreti in toto Observabit, Satisfa
ctionem Omnimodam Cui et a quo Competent, praestandam
ad invenient, Partesque finaliter ad Contenta Terminor et Do
cumentor Partium nihil pintactum et irresolutum relinquendo
Decidet Disputabil, et moderabil Cujus Decisioni Partes Ra
rese et acquiescere sub pena Decimi super Parte Contravenient
publicanda, Quita pena Septem Marcar Pol Parti per Par
tem compensanda, Judicio suo totidem in instanti praesti Juris
Solvenda D.P.V.
Inter P. Simonem Brzeski actr Personaliter, Et Dnosos Franciscum

Parentem

Citatorium

Parentem, Valentinum Petrum filios Starczewskie Cłd per
Eunez Parentem suo et Filiorum suorum nomine personaliter,
Judicium Decidendo Citacionem Ptis actis suum ad Judicium
Celitam Controversijs Ptium ultrarumque Audiendis, Siquicq
Causa Presens sine inquisitione Decidi nequit, Prorde
Judicium ad Contentu Termini Ptis actis et matorum Par
tium utrarque pro Sequenz Judicionum suor cadentia Dilatio
ta in Plonsko Celebranda Cadentia Dilationem Inquisitio
nis Parti utrique Del et Conedit, J.C.

Inter Gnosum Antonium Goscicki actu et Cłd personaliter, et S.
Ignatium Milobędzki Bcc. Cłd Paulpnter, S. Joannem
Sucapkowski, Bcc. Cłd per S. Mathiam Starczewski, Judicium
suspensa resolutione Causae Presentis necessariam Esse ad
citacionem, Successum Cł Gnosci anne Bogdanskiej Gnosi Josephi
Unieckiego Consortis pro Sequenti Judiciorum suor Cadentia in Plon
sko ex alternata Celebranda per suo Gosciskiego sub quendam Cens et J.C.

Inter S. Paulum Brudzinski actu Personaliter, et Mi. Josephum
Ubysz Venatoridam. Plocenz Cłtum personaliter, Judicium
Decidendo Citacionem Partis actoreae suum ad Judicium Celitam
Controversijs Ptium ultrarque Audiendis, Siquicq Pars actorea
pro Solucione Summae Centum Septuaginta Septem aureor Hun
garicalis Pactis Crenz Visyogrodiens Feria Secunda ante Fm S.
Thomae Apli tempore Die Decima Nona mensis Decembris
Ao 1774 per Meum Josephum Ubysz Praefectum Exercitus Rm
suo et Mu Joannis Canty Ubysz Venatoridae Plocenz Fra
tris sui germani Naturiorum nomine, in rem Gnosi Pau
li Brudzinski modemi actu super Summam Centum Sep
tuaginta Septem aureorum Hungaricalium, Florenor Duor
Polonz revocata Expendenda Provisione modo Simplicis
Debiti inscripta Partem Citatam ad Judm Praesens Termi
no suo Convenit, Condemnationemque in Judicijs Suis
in Ao Elapso 1777 super Loco Mo Josepho Ubysz respe
ctu non solucionis Summae Centum Septuaginta Septem au
reorum Hungaricalium et Florenz Duorum Polk ipsi
inscriptae suo in Judicio reponit, et tam Solucionem Sum
mae praelactae quam Poenae in Subsidium Eiusdem Con
demnationis suo in Judicio Concludit, Prorde Judicium
Expedendo Justitiae et equitati insistendo Inscriptioni Supra de actae
Exaratae Sententiae, quatenus Supra scriptus Mus Jose
phus Ubysz Emundandi sui Possessionem Summam toties
Dictam Centum Septuaginta Septem aureor Hungaricalis
Florenz Duor Polk in et pro Fmo Festi Nativ Sancti Jo
annis Baptae coram actis Crenz Plocenz sub Poenae Ba
nitionis seu Casu Contraventionis circa meorem in Hoc
facienda publicanda, cum provisione per Quinque alen
ti Inscriptione authae coram Paulo Tribus Plocenz hic Plonsko
Feria Quarta pt Festa Solemnia Sacri Pentecostes Ao 1779 Oblatuata

Tax

a Centum Computanda salvis quietaonibus in Termino repro
ducendis ad manus et quietaonem Ptis actt solvat et reali
ter Enumeret Luita pœna Trium Marcar Pott Pti in Tmo So
lutioni pfixo Judicio vero totidem in instanti praxi Juris
solvenda ~~[illegible]~~ In Sublationem Condemnaonis suam Judicio ob
tentæ pœnam Duplicem Qualuordecem Marcarum Polonicalium
Idem Mcus Ubysz Parti actoreæ in Termino Supra præfixo Solutioni
Summæ et sub rigore Eodem Judicio suo per medium in Instanti sub
scœrsivo Rigore ex Regestro Pœnalium Extendendo itidem solvat
D.P.V.

Inter Gnosos Simonem Michaelem Barbaram Gnosi Josephi Guy
ski Cunegondim Gnosi Josephi Ostrowicki Consortes Ostrowickie
actt per Eundem G. Simonem Ostrowicki suo et Suprascriptorum
actt nomine personaliter, Et Gnosos Ignatium Wieluński et
Annam Ostrowicka invicem Conjuges Cittos per Eunq Wie
luński maritum suo et Eiusq Consortis suæ nomine pnter G. Feli
cianum Malewski Citt per Gnosum Laurentium Sokolnicki
Quoniam Suprascræ Partes Complanationem inter se initam
sub tractu Causæ Præsentis in Raciąż Feria Secunda ipso Die
Festi Purificationis Gloriosissimæ V. Mariæ incidenti, et ob
Festivitatem Eiusdem Festi in Diem Crastinam translati ao
Currenti 1778 Conscriptam manibus proprijs et amicorum
Subscriptam suo in Judicio reponunt, et approbationem Eiusq
Complanationis exposcunt, Proinde Earundem Ptium annu
endo affectationi pmissam Complanationem cum Eiusq
Omnibus punctis et Clausulis in toto approbat et Confirmat in
sistendo Cui Complanationi Judicium Sententiat, quatenus Succores
dim Gnosæ Constantiæ de Ostrowickie Rudkowska steriliter vita fun
ctæ Summam Centum Tynę ex Summa majori Trecentorum Tynę
Dispositione ultimaria Steriliter Decedentis assignati profecti
tam actuque Complanatorio sibi agnitam in et pro vigilia Festi
Sanctorum Trium Regum in ao Deo Dante Futuro 1779 gnoven
tura per Eandem Complanationem ad persolvendum Designa
ta coram actis Crenę Plocenę sub pœna Baonis in Casu Con
traventionis Circa maonem faciendam publicanda ad
manus Gnosorum Wieluńskich Conjugum prævia in rem per
solventis recognoscenda quietatione solvant et realiter Enu
merent luita pœna Septem Marcarum Polonicalium Parti
in Termino Solutioni pfixo ~~[illegible]~~ Sub Rigore Eodem quo supra
Judicio suo per medium in instanti Praxi Juris solvenda,
Quantum vero Spectat Gnosum Felicianum Malewski Siquidem
vero Idem Gnosus Malewski sub actu Judiciorum suorum quo
et Complanatio Subsecuta Esse demonstretur per maonem
Coram actis Tribus Judicij sui a Summis Provisionali
bus Testamentaria Dispositione in vim gratitudinis ap

plicatis

applicatis Factam Recessit, Proinde Judicium attento hoc Recessu Eundem Prosum Judicianum Malewski a quavis impetitione Partis actr libenum facit ac pronunciat, Decreti Presentis Vigore.

Inter Religiosissimam ac Deoduatum Ursulam Constantiam Podoska Conventus Siepreens monialium Ordinis Sancti Benedicti abbatissam totumque Eumq Conventum Actr per Prosum Joannem Szczepkowski Inscriptum Plenum, et Mcos Josephum Wagrodzki Succamerarium Terre Jarocinens et Elisabetham de Nowowiejskie primi ott mei Ignatij Wessel Dapiferi Siepreens Secundi Respective voti in vicem Conjuges Parentes, tum Antonium et Franciscum Wesle Dapifendes Siepreens in Primo matrimonij Thoro Procreatos Filios Pctos per Prosum Andream Olszewski inscriptum Plenipotentem meum Antonium Niszczycki Vexilifenum Siepreens Pctum personaliter, meum, Josephum Niszczycki Dapifenum Lawskreens Pctum per Prosum Paulum Zoltowski Judicium quoniam Mcus Antonius Niszczycki Vexilifer Siepreens unus ex Pctis personaliter se Sistens loco Satisfactionis Decreto ante acti Judicij Sui injuncte Communicatorum Documentorum per utramq Partem prestande subsecuto, Solutionem Summe pro qua Convenitur offert, Proinde Pretermissa hoc in Judicio subsequenda actisfactione Partibus negotium in Ducere mandat, in Inductione Cujus Imum anterius per Decretum Judicij sui Conservatum Decidendo Contra versij Partium inductis Exauditis, licet quidem Summa Viginti millium Tyng actis Creng Lbcens Jenia Quarta ante Dm Nattis, S. Joannis Baptte prox anno Dm 1768 per ott meum Ignatium Wessel Dapiferum Siepreens Conventui Siepreens Virginum monialium Ordinis S. Benedicti expendenda Provisione in Domis Szczepkowo inscripta per Decretum Judicij sui Jena Secunda ante Dm Sanctor Simonis et Judae apostolorum Proxima Solicet Die 2 Stemensis Anno ao 1773to, a meo Josepho Wagrodzki et Elisabetha de Nowowiejskie primi ott m. Ignatij Wessel Dapiferi Siepreens Secundi Respective voti in vicem Conjugibus ac Succesorib9 Eiusdem ott m. Wessel pre Conventus Adjudicata Esse palpat cum tamen vero jtq mei Wagrodzcy circa Obligationem Bonor Unieck

Unieck Weslovianorum premente necessitate Deportandor
Onerum primeui Mariti et Parentis Summam Pretactam
Meũ Niszczyckim Obligatorijs Possessoribus modernis Citra ad
Exolutionem sine ablacq Summa paddendam Prouisionem por
rexerunt, Quam Summam ad Meũ Niszczycki Dapifer Lew
wkrzeng sterilitate vtq funetus Prefatorum Dñr Uniecki Obliga
torius Possessor Contractu Obligatorio post Decretum Injun
cti Solutionis Summa Suprascriptae Coincendo meũ Wa grodzkie
ad Deportandum in se Coassumpsit post Cujus Sterilia fata
Bona Curia Uniecki vi Juris Obligatorij Possessoribus meis
Antonium Vezilisenum Siepscene Josephum Depr Senum Je
wkrzeng Niszczyckie ad Decadentia Fratres Germanos Jure
successo Deuenta Esse Probantur Ideirco Judicium Ser
tentiat, quatenus Suprascripti mei Niszczyccy unus ad
alium Esse non referendo neque Contractus obligatorij Dñr
Uniecki Summam praetactam Viginti millium Jyne unea
cum prouisione biennali prout ex Reproductis quietationibus
apparet, mente Legis de Summis Spiritualibus Sanctis
videlicet, per Semi qualuor Jyne a Centum computanda
ad mentem inscriptionis quemlibet Jyne Triginta ceto Prosa
rum numerando in et p Cnõ Festi Natalis S. Joannis Baptis
ti anno presenti Venturo Coram actis Crenz Slvenz sub pena
Banny in Casu Contrauentionis circa macionem faciendo pu
blicanda, preuiam Bonis mobilibus et liberis Judicata Secu
ritate eu in Lesionem Dessolventis Jrrequisitione et in rem
Heredum quietatione Recognoscenda Lte cedi ut potecanven
tui Siepscene monialium Ordinis S. Benedicti soluant et reali
ter Enumerent Lucta pena Quatuordecem marcar Pod Pecte in
Cnõ Soluendi Cessio et sub Rigore Loci Judicio suo permedi
um in instanti presti Juris Solvenda D.P.V.

Inter Ios Andream Parentem et Matheum Filium Brudzinskie
acti et Citi per Leneg S. matheum Brudzinski Filium, suo et Pa
rentis sui nõe pter Ios Benedictum Cyminski in loco domicilii
Dñi Decumberg Citi et acti per S. Laurentium Sokolnicki Scon
Manennam Archutowska Ejusq S. Bernardi Cyminski Con
sortem Cessam et Actricem in causa S. mathaj Krzywko
wski DPP personaliter S. Valentinum Redwanski
acti per Leneg S. archutowska matrem, Judicium Dec
dendi Citationem Partium utriusq Controversijs Par
tium Ex auditis queriam Causa Cognoscendi sine Inquisitio
ne Deindi requit Eapropter Judicium Dilationem In
quisitionis Parti utriqué ad Contenta macionum et
Jnstr Pequene Judicionum suor Pendentia in Plonsko
et alibi in ater celebrang Dari et Concedit Il.

Inter Gnã Catharinam de molskie ad Gnosi Joannis Gierzyn
ski Relictam Consortem Viduam actricem personaliter

Et Gnosum Andream Babicki Clk inter, G. Stephanum Molski Citum personaliter, Decidendo Terminum Ptis ad suum ad Judicium Editum Controversijs Ptium utrarumque Et audito Judicium Sententiat, quatenus Partes Superscriptae Documenta sibi adminicula ad prescriptum Legis pro Sequenti Judicionum suorum in Plonsko alternata Celebranda Communicenta[illegible] D.P.Y.

Inter Gnosas Antoninam ole Wilamowskie olim Gnosi Simonis Tańskiego Relictam Consortem Viduam, atque Julianam Tańską Virginem innuptam actrices per G. Joannem Szczepkowski Inscriptum Plenipotentem, Et G. Adamum Sawidzki Clk per G. Franciscum Sawidzki, Judicium Decidendo Terminum Partis adoreae, quoniam per Decretum antea acti Judicij sui Feriâ Secunda in Crio Festi Purificationis B. V. Mariae solitae Die 3tia mensis Februarij Ao 1777mo in Plonsko Prolatum a Gnoso Adamo Sawidzki in rem olim Gnosi Francisci Tańskiego Quinquaginta Marcar Pol cum Poena Quinta Trium Marcarum Pol tum et in Subsidium Condemnationis poena Simplex Quatuordecem Marcar Pol adjudicatae Esse palpantur Proinde insistendo Eidem Decreto ultimario Judicium Sententiat, quatenus Gnosus Adamus Sawidzki praetactam Quotam Quinquaginta Marcar Pol cum Poena Quinta Trium Marcarum Pol tum et Poenam Simplicem Quatuordecem Polonicalium nisi pro Feriâ Secunda post Dominicam Misericordiae coram actis Gren Plocens sub Poena Banni in Casu Contraventionis circa manifestationem faciendam publicandam Partis adoreae provia providendam [illegible] pro re Gnosae Juliannae Tańskiej Securitate solvat, Quinta Poena Trium Marcarum Polonicalium Parti in Termino Solutioni Praefixo et sub Rigore Executionis similis Judicio suo totics in instanti Gravi Juris Solvendi [illegible] [illegible] [illegible]

de Koskowskie olim Gnosi Petri Koskowski Relictam Contem Viduam Matrem actt per Eunc. G. Koskowski Filium suo et Matris suae nomine pnter, Et M. Joannem Podoski Thesaurarium Racaziens. Citt personaliter, atque Gnosos Andream Kraszewski Urbanum Niesułowski Michaelem Kowalewski Cittos per Eundem Gnosum Andream Kraszewski suo et Suprascriptorum Cittorum nomine pnter, Decidendo Terminum Partis actoreae suum ad Judm Editum Controversijs Partium Exauditis, Quoniam Causa intuitu Obiectarum violentiarum suo in Judicio vertitur, quae sine Inquisitione Decidi nequit, Proinde Judicium Dilationem Inquisitionis Parti Utrique tam in probationem Objectorum quam in Emundationem ab Objectis ad Contenta Termini Partis actoreae et maonum utrarumque Partium pro Sequenti Judiciorum suorum Cadentia ex alternata in Płońsko Celebranda Dat et Concedit Termino Conservato.

Inter Mcos Victorem Kossobudzki et Sophiam de Mikorskie invicem Conjuges Dominos tum Psum Valentinum Bednarczyk Famulum actt per Mcum Victorem Kossobudzki suo Contis et Subditi sui nomine personaliter, Mcos Theodorum Venatorem Zakrocimens. et Ludovicum Pincemidam Gostinens. Fratres germanos Mokrskie Dominos tum Nobiles Josephum Albertum Żebrowskie Josephum Purzycki Casimirum Lysakowski quorum vis nominum Szempleński Markiewicz Famulos, nec non Laboriosos Laurentium Josephum et Cujusvis nominis Dictum Radomski Subditos Citt per Gsum Strzeszewski Siquidem Causa Facti praesenti in Judicio vertitur, quae sine inquisitione Decidi nequit, Proinde necessariam Esse inquisitionem ad Contenta Termini Partis actoreae et maonum Partium utrarque in probaonem et Emundationem pro Sequenti Judiciorum suorum Cadentia in Płonsko ex alternata Celebranda Expediendam Censet T.C.

Inter Gnosos Josephum Osiecki et Justinam de Chamskie invicem Conjuges actt per Maritum suo et Contis suae nomine personaliter Mcos Jacobum Chamski Tribu

num

Tribunum Pol[oc]ens et Helenam de Reybnicze invicem Coniuges
ad pet. Ignatium Chamski Filium Parentem suo nomine
pro Judicium Decidendo Citationem Lis ad suum ad Judicium
Editam Controversijs Partium pro et Contra illatis deductis licet
quidem Prosi Osiecky Conjuges moderni ad melioracionem De
creti antedicti Judicij sui Feria Secunda ante Festum Purifi
cationis V. Mariae scilicet Die 29na mensis Januarij
Ao 1776to in Racziż Prolati injunctae Condescensionis ad Bona
Tupadly pro Constituendo Massa Substantiae et assignanda com
petenti Dote Eidem Prosae Justinae de Chamskie Osiecka suo
in Judicio Effagitat. Et ad Praescriptum intercisae nuptialis de
Data Ejus Die Decima Octava Novembris Ao 1771mo in Bo
nis Tupadly inter Meos Jacobum Chamski Tribunum Polo
cens et Helenam de Reybnicze primi olim Mei Josephi
Lilichowski Secundi ad praesens voti invicem Conjuges ab
una et Prosum Josephum Osiecki Prosorum Alexandri
Osiecki et Victoriae Kalinowska Conjugum Filium Par
te ab altera Conscriptae, Solutionem Summae Sex milli
um Tyng post Ejam Justinam de Chamskie Osiecka Filiam
per Parentes in vim Dotis assignatae exposcentem cujus Dotis
Sortem Dictam Grabienszczyzna in Eisdem Bonis Tupa
dly iacentem in Summis Bonis Prima Dotalis Sex Milli
um Tyng, altera Mille Trecentorum Tyng in deportationem
Oneris Korzybsciani super recepta Jure obligatorio sibi Di
missam ea re tenui Proventus de Praedicta Bonifica restituendam
offerentem Meosque Chamskie Parentes, pro re habitione Eius
facta manibus et Satisfactione intercisae nuptialis ad
praesens Judicium Convenit. Cum tamen Meus Jacobus
Chamski Tribunus Polocens Parens suo et Mei Hele
nae de Reybnicze Consortis Suae nomine facta mane
Feria Secunda ante Festum Purificationis Gloriosissimae
V. Mariae scilicet Die Vigesima Nona mensis Janua
rij Ao 1776to in Racziż non de nullitate intercisae nu
ptialis sed ea de impossibilis Recuperationis Summarum
Parabarum apud varios Debitores haerentium modum
satisfaciendi intercisae praedictae nuptialis in exolvendo
Dote assignata non habendo tantummodo explanata Sub
stantiam vero Eandem Suam quam possidere potest ut
quisque Suorum in Juris natura ulifruatur sub tacam
porrigere obtulit et Eisdem Suis Osieckim Sortem Dictam

Grabienszczyzna

Grabienszczyzna pro Usu temporaneo in Summis predictis
cui adpresens Praelati Gnosi Osiecey Possessioni insistunt,
Jure obligatorio Dominii in satisfactionem intercisse nu
ptialis Dicivit insuper Idem Mcus Chamski, exportato De
creto injunctae Condescensionis â Succonibus olim Gnosi Josephi
Lilichowski cum Dña Helena de Leybnice ultimo voto Cham
ska in primo Thoro procreatis in ante acta Cadentia Jenâ quarta
post Festa Solennia Sacri pentecosten proxima scilicet Die Quinta
mensis maji Anno 1777 in ibiq Protocollo, Contra Succonum Concur
rentiam tam intuitu Bonificationis praetensae, pro rebus mobi
libus quam restitutionis Summarum Caratar, presente in Judicio
demonstrat. his et rationibus Judicium Ordinarium, Quibus
Substantia subvenendo ejusdem Jurisdictionem Conservatrices
sub tacam et liquidationem Onerum porrigitur non posse Partem
acti meliorationem Decreti injunctae Condescensionis praetendere
supradicatu Exarati pretendere Judicium arbitrale, Sed in Ordine
Executionis huiusq necessariam Esse denuo Condescensionem in
Jundum Bonorum Stupadli Judicij sui aut Gnosorum Came
meranorum Trium Clocey Duorum ubi Tres unius ubi Duo ab
sentiae nonobstante Captato tempore previâ avisatione tempestive
faciendâ mutuo Partium Sumptu Conducendorum advenit, Quod
Judicium sive Gnosi Camerarij aut unus Judex vel Camerarius
per quamcunque Partem Conducendus edixit, ante Omnia Com
portationem Documentorum Causam pseq Loineae pro Com
probatione injunget, quibus Comportatis Onera liquidabit, Re
galitatem Transactionum Cognoscet Resolvet Massam Univer
salis Substantiae Paternae et Maternae # Constituet, Constituta
massa Substantiae Dotem pro re Gnosi Osiecka inula intercisam
nuptialem si sufficerit, assignabit, et Solutionem huius Decernet
vel loco Solutionis in Eam Dotem quo et quanta apparuerit Sortem
proportionatam Eidividet poenas superquo incurrerit, si illis De
bitis injungat, Decretum anterius in toto Exequetur, Satisfa
ctionem Omnimodam Cui et aquo provenerit, prestandam ar
sententiabit Partesque in Omnibus et Singulis Praetensionibus
nisi intactum et irresolutum relinquendo pro Exigentia Legis
Justitiae Documentorum ac Terminorum Decidet Dejudicia
bit et moderabitur, Cujus Decisioni Partes Parere et acquie
scere sub poena Decem illo in Termino Condescensionis su
per Parte Contravenienta Publicanda Debebunt ac tene
buntq Quita poena Septem Marcarum Polo Parti per Par
tem Comperenda Judicio suo totiens ab utraque Parte
in instanti Gradu Juris Solvenda, pro quo Condescensionis
Termino Partes quos voluerint et negotium perpenderint popo
scent ad citent Adcitandi sub Rigore Suprascripto
comparere debeant et Judicatum Pali obstringuntur Decreti Praesentis Vigore. Continuabitur ulteri
us Protocollum Decretorum.

mobilis et Immobilis.

Continuatio Protocolli Decretor. sub Actis Fa 2.a ipso die 3.ti Pro Sto

Inter Jsos Stephanum Brudzieński et Cunegundim Sta=
wską Invicem Conjges Actr per Eosq Maritum Suo &
Contis suis rnis plter Gm Antonium Josicky Actr et contra
Gm Laremba Actr plter Gm Franciscum Laremba Actr
plter Jsos Joannem et Agnethem de Stawczkie Invicem
Conjges Korzyckie Indicentes p Gm Valentinum Trzaszki Ju=
dicium presens Trre Plurey Dem Deducta Citra Nonas
Xbris preteri Actr Licet quid G. Josephus Stawczki citatus
non Comparet cum tamen Summario Processu Juris nempe
tinis Condemnationibus prima quidem Fa 2da Ante
Festum Purificationis Vm. die 29 Mensis January altera
Feria 2da Pridie Festi Scae Hedvigis viduae Electa Dgi die
14. Octobris in Lucro Ulterioris fortis finalis faciendae
Executionis Utriusq in Anno 1776to, tertia denique Feria
Ita post Festa Solennia Sancti Bartholomei die 21 maj =
Anno proxe Elapso 1777. in Lucro Ultimariae fortis
finalis faciendae Executi Omnibus Lis in Actaq in Judicijs
Suis rne meliorationis Dni Condlis in Fundo Pmi Pos=
sessi Nobilium prolati Solutionisq Summae Dotalis cum Pro=
visione ex precio Undecem Millium Florenor Polt Contra=
ctu Resignationis Inter Gm Josephum Stawczky ab una et Gm Fran=
ciscum Laremba parte ab altera pro precio Bonis Pmi Pos=
sessi Nobilium constituta Provenientis ex parte Jsor Stepha=
ni Brudzinsky et Cunegundae de Stawczkie Invicem
Coniugum actr Sup Eog Jso Josepho Stawczky citato dis
parente hac in causa Obtentis plenarie convictus esse
elicitur, quo circa attenta Eag convictione in Contuma
ciam Ejusq Gi Josephi Stawczky Pbus Compare=
tibus negotium Inducere Mandat, in Inductigne cu=
jus Trnos ptium tam p Anteriu Decretum Judj Sui
conservatum, quam ad citras Editas Deducendo Controver=
sijs Earund ptium Comparentium Inductis Exauditis
licet quidem p Decretum Condle Camle Trre Plurey in Fun
do Bonorum Borzewo Nobilium Fa 5ta Pridie Festi Scae

Catharinae

Catharinæ Virginis et Martyris die 24 Novembris Anno 1771
Inter Jros Brudzienskie Conjges actr ab Una, et Jros Adal-
bertum Malinskij Camerarium Gleb. Visl. ac Josephum
Stawczyk actr ptc ab altera Prolatum in Originali suo in Judicio
per Jros Brudzienskie actr reproductum Lecto usq; in actis nr
Oblatuatum ad mentem Contractus Resignatorij Inter Jras
Mariannam primi Voti S. Alberti Drapczynski secundi Voti post
nuptus Vti M. Joannis Strzeszewskij Subiudicij Jris Comites
Sorores inter se germanas Vti Feliciam Bmi Borowo
rzewo Nblium haredis filias Earum Bmi haeredispas
Strzeszewskie ab Una, et Vti S. Bartholomæum Gosciczy
Bl Plocen. pte ab altera in Portio die 2da Julij Anno 1746.
confecti pretium Bmi Borowo Nblium in Summa Duo-
decem Millium Tynfs constitutum exaratis reportatis Dcto Condi-
Edivisionali Anni 1748vi corroborati Sors horum Bmor Bor-
rzewo Vti Jrae Theresiæ de Strzeszewskie Stawczyk Jrae Bme-
Dzienska actricis modernæ Matri Divisione Cessa in Sum-
ma Quinque Millium Sexcentor Tynfs Taxata dictum
catrijs Orenbus expronominata taxa, Constitutis "mun-
se Substantiæ predictæ Vti Matris in Summa Trium
Millium Quingentor Sexaginta Trium Tynfs cum ad jun-
cta Quota Centum Trium Tynfs ex Bonis Borowo Cmer-
thonum p Jrem Josephum Stawczyk levata, quemlibet Tynf
Triginta Vtto Grossis numerando, Jam vero Vti J. Andreæ
Stawczyk Viri sui actr Parentis Massa Substantiæ ex
deportatis Orenbus emicans in Summa Mille Quar-
dringentor Quinquaginta Quinque Tynfs gross Triginta Vtto
Similiter quemlibet Tynf 30 grossis numerando constitu-
ta ex Eadij constitutione Substantia Paterna et Mater-
na Dos Jræ Cunegundis de Stawczyce Brudzienska
in Summa Mille Septingentor Triginta Quatuor Flor
grosson triginti Sex Vtto ex Bonis Paternis et Maternis
Vtto S. Jacobi Strzeszewskij, et Barbaram primi Voti S. Mathiæ Bme-
dlij Secundi.

Assignato

Assignata et ad Solvendum iniuncta sit, ac licet Gsi
Gosciely et Zaremba Juris hereditarij Bnrt Eorunq à
G. Josepho Stawęcky Quaesitores Dotem ad mentem Ejusq
Decreti Anni 1774 pro re Gsae Brudzieńska Actricis pro
ut sibi et Contractibus Resignatorijs ad Deportandum
relicta est exolvendam Offerunt; Quoniam verò ex
reproductis per Ptes Easq Comparentes Documentis
Suo in Judicio deducitur Gsum Josephum Stawęcki
Gae Brudzieńska Actricis Fratrem Germanum Ante
Subsecutum Superius indigitatum Decrum Comdle Camle
Anni 1774. Contractu Resignatorio Inter se ab Una
et Gm Adamum Malińsky Camerarium Glem Visceq
Pte ab altera in Borzewo die 16. Februarij Anno 1773.
confecto Actis Crenq Plocenq F. 4. pt Dm Sexagesimae
die 17. Februarij Anno Eoq Circa recognitam ad
mentem Ejusq Contractus Sub hoc ce Actu Dona:
tionem Roborato Sortem Eanq Bnrt Borzewo ma:
ternam Summisq Paternis Obnoxiam pro Summa
Sex millium Flor Poll in Pnam Ejusq G. Malin
sky resignasse exportato verò praeasserto Dero Comdli
Anni 1774. hunce G. Malinsky Eanq Sortem Bnrt Bo
rzewa Transactione Autha Coram Actis Crenq Plocenq
Feria 4ta pt Fm Divisionis Sctor Aplor die 19. July
Anno 1775. in Pnam Gsi Josephi Stawęcky pro Sum
ma Septem millium Flor Poll retro resignasse, Sub
Eoq retro Resignationis Anno et die Hunc ce Gm Jo=
sephum Stawęcky Resignatorio Contractu inter se ab Una
et Gm Franciscum Zaremba in Płocko confecto
Actis Crenq Plocenq in Crnd post Confectum hunc
ce Contractum Roborato praemissam Sortem sibi retro
resignatam Pro Summa Undecem millium Flor Poll
pro pretio hujusce Sortis in Cludendo Doni Manicalis

Unius

Unius Mille Flor Poll constituta, Gso Francisco Zaręba
Obresignasse, Summas Primam mille, Septingentorum
Triginta Quatuor Flor grossor Sex Poll Originalem, Altera
Septingentor Triginta ~~Quatuor~~ Sex Florenor grossor Viginti
Poll pro re Gae Agnethis de Sławęckie Purzycka So-
rorum Suar germanar in pacificationem Dotum
Circa Gm Zaręba in Fundo reliquisse, residuum verò
ex constituto pretio Summae nempe Sex millia Se-
ptingentos Nonaginta Tres Florenos grossos Octodecem
Poll includendo Doni Manicalis mille Florenor Polonor
ad Manus levasse, Subditosq in Eoe Contractu expres-
sos Sibi reservasse, Deinde et Eunq Gm Franciscum
Zaręba Simili contractu Resignatorio Inter se Ab Una, et
Gm Antonium Gosciclj in Płocko die 20 Maij Ao 1776to
confecto, hancce Sortem Br Borzewa reservato Sibi
Subdito nomine Laurentio pro Summa Decem Milli-
um Quadringentor Florenor Poll in rem Eiusq Gsi Gosci-
clj iterum resignasse, Summasq Superiori Contractu
in rem Gsar Brudzieńska et Purzycka Dispositas Si-
militer in Fundo circa Gm Gosciclj reliquisse, in
residuo vero Summam Sex Millium Centum Nona-
ginta Trium Flor gross Octodecem Poll ab Eoe G. Gosci-
clj levasse, has itaq Primitivas Transactiones In-
ter Gsos Josephum Sławęcki et Adamum Malinski
evidenter condictitiose in Ostentationem Vilis Pretij
Substantiae in praejudicium Soror Subsecutae et
praeconsideratione Earum Constitutionem Massae
Substantiae non ex Statu Bnr verum ex antiquo
Constituto pretio in Fmo condnis peractam esse
apparet, Quo circa Judm Coaequando Jus Naturae
hoc in passu Subveniendoq iniuriae Gae Brudzieńskae
Poll Provisionalem pro re Gae Brudzieńska actt moderna ter-
tiam Mille Septingentor Triginta quatuor Florenor grossor Viginti Sex
Actricis

Actricis mente Legis Anni 1760 vi attenta Partici
patione Summæ per Dñm Josephum Stawczyj à Jo
Francisco Zaręba pro pretio passorum Bon materne
hereditis ex Decreto Comdi sibi Anni 1774. ad Summam
in Eorz Dero prore Dñæ Brudzieńska adiudicatæ ex Sum
ma Novem Millium Florr Pott ad auctj circa retro
reignationem Jo Matinali pretij à Jo Zaręba p. D. Sta
wczyj levata Summam Sexcentorum Triginta Quinquè flor
grossj vigintj Pott in melioracionem Dotis Dñæ Brudzien
ska Actricis Justè provenire Judicat, Decernendo Rea=
tenus Dñs Antonius Josculj presentaneus Sortis
ptaelis Dñæ Borzewa hæres tam Summas Dero pra
æserto Comdi cæsi Dñi Plocen adiudicatæ primæ Mil=
le Septingentorum Triginta quatuor Florr grossj vigintj sex
Pott Originalem, Alteram Septingentorum Florr grossj vi
ginti Pott Provisionalem, quam et Summam Sexcentor
Triginta Quinque Florr grossj vigintj Pott in melioratio
nem Dotis præsenti Dero agnitam cum triennali Provisio=
ne à Summis Primitiva Originali et Ultimana Melio
ratæ Dotis ab Actu Contractus Resignatorij inter Dños Sta=
wczyj et Zaręba confecti ad Dnum nostra Solutionis præsto
provenienti p Quinque a Centum quod annis computanda
Dnis Brudzieńskim Conjugibus Actrr seu potius Orgnem
primitivam et Ultimanam meliorata Dotis Dñæ Cunegundæ
de Stawczyce Brudzieńska conti prævia locatione, Provisio
nales verò ad manus mariti Ejus in et pro vigilia Festi
Natitis S Joannis Baptæ in Aña presenj incidenti Coram Nris
et actis Cræi Plocen sub Pœna Bonis in Casu Contraventio
nis circa nostrum servitium Publicanum Solvat et realiter
enumeret, Dñs verò Franciscus Zaręba Eorz in Dno quo
ad Summam Sexcentor Triginta Quinque Florr grossi vi
ginti Pott et Provisiones Triennales ab Eadem Ultimo quo
levata meliorato in Puncto constituta Massæ Substantiali
materne et Ultra Donum marricale et Ultra Summam
Mille florenorum Pott ad Provisionem

ad Provisionem unius Anni Possessionis Suae à Summa Originali Primitiva huncce Gm Goscicky Sub Eoq Rigore Evincat Salva repetitione apud Gm Josephum Stawecky seu ubi de Jure competient Eiq Gso Zaręba reservata, Licita Poena trium Marcar Poll Parti "Actoreae" in Tmo Solutioni "supra" pfixo Judicio suo totiq in Instanti praxi Juris Solvenq; In Sublationem quoq Condemnationum Suprascrar trinar Sup Gso Josepho Stawecky post demissum Jus haereditatis Bmr Bonewa in Personam G. Zaręba ex pte Gsor Brudzienskich Obtentar pro quaq Eaq Condemnatione p Poenam Duplicem 14 Marcar polon Gsis Brudzienskim Actt ad manus Mariti Jq G. Josephus Stawecky pro Tmo et Sub Rigore Suprascris Judicio vero suo Eorunq Mar per medium "Sub seorsivo rigore" in instanti ex Regro Pnalium extendendo exolvat, Quo vero ad Inductionem Gsor Puzyckich absq Sui Tmo Promotam Actionem Ordinaria Juris via Judm Determinat DPo.

Inter Gsos Albertum et Catharinam invicem Conges Parentes et Michaelem filium Sokolnickie tum N. Mariannam Dzierzanowska Virginem Innuptam ac L. Andream Suprascror GG. Sokolnickich Famulum Actt p Gm Michaelem Sokolnicky suo et Suprascror Actt nne pllter et Gsos Andream Morawski et Josephatam Dzierzanowska Invicem Conges Actt p Gm Petrum Rudowski Gsos Simonem Parentem Joannem et Franciscum Filios Dzierzanowskie Actt per Eunq Teneri Ptem Actt Docere Ptem Actt de Tmo et contentis cittnis suae Et quoniam odlt Gsos Dzierzanowskie non docet; Proinde conq Eosq non habere Tmum Judm Sententiat, cum Jsis vero

Actorum

Morawskie

Moraulue Pti acti causam Prosequi Iubet in Pro
secutione Decidendor Citrem ptis acti pti citat de cu
um ad Judu Editam Controversijs Ptium Induc
tis Eandiu siquid Causa pnsens Sine Inquisi
tione decidi non valet Primd ad Contenta Trium Pti
Autorea et Mfnium Ptium, Pti Utriq pro sequenti Judi
cio suor Cadentia in Ptonilio ex alternata Cele
brand Judu Dat et concedit Dilationem Inqui
sitionis. Trino Conservato.

Inter Illustrem Rndissimum Mathiam Rokitnicki Canoni
cum Cathg Plocens acti et Cti per Gnosum Paulum Zollo
wski Inscriptum Plenipotentem, G. Josephum Koskowski Cti
et acti personaliter, Gnosos Joannem et Apolonianm Gnosi
Thomae Swiezyński Consortem, Magdalenam Catharinam
Virgines impliatas Fratres et Sorores inter se Germanos, Cti
et Inelicens per G. Valentinum Strzeszewski, Matrem Joan
nem Rodoski Thesaurarium Plocens Cti personaliter,
Gnosum Mathiam Starcewski Ll.CC. Cti personaliter,
Judicium Decidendo Terminos Partium utrarumque suum
ad Judicium Editos Et quidem Primo Pti Rndissimi Mathie
Rokitnicki Canonici Cathg Plocens liquidationem Quitantiam
ex Originali Summa quam in vim Provisionum ad Scripta
reversalia per Gnosum Josephum Koskowski Perceptarum ex Sum
ma Quingentorum aureorum Hungaricalium per scos
cioso inscripta Solentis levationem restantis Summae in vim
Portionis Quidem Gnosi Josephi Koskowski si paruerit, Spectan
tis Erga alios Consucessores Coherentis scriptisque reversalibus
ab Eodem Gnoso Josepho Koskowski habitis Perceptionem Sum
manum unius Viginti aureorum Hungaricalium in vim
provisionis alterius Octuagmte aureorum Hungaricalium
pro Capite Ejus ex Summa Originali Scrolularum Dedu
centis Deinde Gnosi Josephi Koskowski Dicti Deducta rela
xationem aresti ex Parte Mti Rodowski Thesaurarij Pen
dentis in Portione Summae Ejus in Domo Arcelino apud
Pdem Rndissimum Rokitnicki haerentis exposcentis
Solutionem restantis Portionis Summae a Prefato Pto
Rndissimo Mathia Rokitnicki Canonico Cathg Plocens

Concludendum

Concludentis Praetensionem Eiusdem Mci Podoski sive
Concurrentiam Ejus in Summis et Marcis Decreto Crenę
Plocenę Eidem Mco Podoski adjudicatis, Traditione in Bo
nis Koskowo Bogusędy per Officium Burgrabiale Crenę
Plocenę Subsecuta pro Cujus Comportatione Idem Gnosus
Josephus Koskowski Mosum Mathiam Starczewski B. C. P.
ad praesens Judicium convenit, satisfactam Esse allegantis
et eo ex motivo Comportaonem Traditionis uti necdum
ad oblationem porrectam in instantaneé a Praefato Gso
Mathia Starczewski vi Termini sui Urgentis, Gnosorum
vero Joannis apolonie Gnosi Thomae Swiczyński Contis
Magdalenae Catharinae Virginum Innuptarum Kosko
wskich olim Gnosi Casimi Koskowski Filij et Filiarum
Indicentium Gnoso Josepho Koskowski Fratri suo Natu
majori levationem Summarum nonnullarum Paratar
apud varios Creditores haerentium post Fata Parentis sui
obiciendo tum et Desolationem Bonorum Jure naturae
se respicientium, quorum repetitionem ex vi Decreti Judi
cij sui Feria Secunda post Dominicam Rogationum
scilicet Die Quinta mensis maij in Plocko inter Mcam
Theressiam de Kozłowskie primi olim Gnosi Casimiri Kos
kowski Secundi ad praesens voti Mci Joannis Podoski
Thesaurarij Raciązienę Consortem et cum Eoe mando
suo in Seperatione Existentem et se indicentes ad prae
sens ab una ac Eundem Gnosum Josephum Koskowski Fra
trem Parte ab altera Prolati ad resolutionem Praetensio
num Praedictorum Successorum olim Gnosi Casimiri Kosko
wski rehabitionem Summarum prohibitam Explanantis Jun
dum Responsionis per Judicium Praesens advenendo Effla
gitantium Mci autem Joannis Podoski Thesaurarij Ra
ciązienśis modemi Citti mente Decreti Crenę Plocenę
Feria Secunda pridie Festi Sanctorum Trium Regum
idest Die Quinta mensis Januarij Ao praesenti inter Eunę
Mcum Podoski ab una Et Gnosum Koskowski Parte ab
altera prolati in adjudicata Sibi Summa Mille Cen
tum Florenorum Polonicalium tum et Marcis Eoe
Decreto Expressis ~~Traditione~~ Ad Summam in Bo
nis arcelino haerentem ~~ac~~ recurrentis Traditionem
nullam in Bonis Koskowo Bogusędy virtute Primitivi

Processus

Processus antequam Suprascriptum Decretum Cren
Plocens Supradcautu Exaratum Exportatum Esse Patet
in Premissis Bonis Subscutand allegantis Bonifica
tionem qua ex Summis Paratis Gnosi Josephi Koskowski
proprijs suarum Pretensionum inferentis, Quarum Ex
rumq Partium Controversijs Exauditis Teneri ante
Omnia Comportare Traditionem, Ad acta autha mo
do Oblatae non porrectam Gnosum Mathiam Stacce
wski BCP in subsidio Bonorum Koskowo Bogueszdy
prout Pars acta obtulit peractam, et Termino suo Idem
P. Josephus Koskowski Eunq P. Stazecewski Modernum
Actum ad presens Judicium Convenit, ut qui in instanti
Judicium Censet, Et quoniam in salvo fautionem sen
tentiae Judicij sui loco peractae Traditionis actum
Supersessionis ab Executione Processus de actu Ejus
Jena Sta ante Im Sancti Bartholomaej Apostolicki
cel Die Ultimo mensis Augusti Ao 1774mo in Eised
Bonis Koskowo Bogueszdy Expeditum manu propria
alte dicti Gnosi Mathiae Starcewski BCP Subscriptum
nullatenus ad acta modo Oblatae porrectum sue in Judicio
comportavit, Prout de Satisfactione in Premissis
ad inventa Partibus Experiri mandat in Experimento
suspenso toto negotio necessariam Esse Concurrentio
nem in fundum Bonorum Koskowo Gnaty Bogueszdy et alior
Eo pertinentium Judicij sui aut Gnosorum Camerarior
Irium Plocens unius absentia non obstante Dum modo
unus Dum modo unus adsit, Captato tempore previa
de adventu sui tempestive faciendo avisatione mutuo
Partium Sumptu Conducendorum advenit, Quod Judici
um sive Officium Camerariale ante omnia de Peractis
traditione per Gnosum Mathiam Starcewski BCPlocens
Expedita vigore Cujus utrum Meus Podoski Prover
tus Percipiebat ale Conscriptione cu Revisione fundo
rum ut moris Est in Actu traditionis Collectionq Segre
tum vel nè, Participatione aliqua a Summis ad
Meo Podoski adjudicatis cu Funelis utrum traditis m
qui ret investigabit, Inquisitionem Expediet, Juramenta
Excipiet, poenas super quo interent, irrogabit, Calculum
cui d aquo iuste Debebit peraget, et Partes finaliter
assopiet, Deinde Comportationem Documentorum
Causam presentem Concernentium nec non Regestror

peraptam

perceptarum et Erogatarum Summar ac Expensarum
per Partes Conscriptorum mediante Comprobatione
Juratoria injunget, Easdem Summas liquidabit, So
lutionemq Summarum Cui et a quo Debebitur injunget,
de Desolatione sive Reperatione Bonorum auctis vel
deperditis inseminationibus Dispersione Disvenditio
ne Subditorum nec non de Inventarijs rebus mobilibus
fatis ob Gnosi Casimiri Koskowski Primaevi Mariti
Mae Podoska, Jam vero Gnosorum Koskowskich Paren
tis ubinam sunt Conversa investigabit, Inquisitiones
Iteratorias Expediet, Juramenta et Calculum inter Suc
cessores Kuskosciana si Juste Debebuntur et a quo
interent, Excipiet, praetensiones modernorum indicen
tium ut pote Gnosorum Joannis Apolonie Gnosi Tho
mae Surzynski Consortis Magdalenae ac Catharinae
Virginum Innupt Koskowskich ex fundo et Summis
fatis Parentis Derelictis Pululantes ad Gnosum
Josephum Koskowski Substantiamque Eius Mobilem
et Immobilem si iuste apparuerint, Regulabit, et Bo
nificationem Omnimodam cui et a quo provenerit, Prae
standam Sententiabit, Partesque finaliter in Omni
bus et Singulis praetensionibus nihil intactum et irre
solutum relinquendo pro Exigentia Legis Justitiae Do
cumentorum ac Terminor Ptium utrarumque, subve
niendo Etiam Ejusdem Mae Podoska Pupillorum ad
praesens Indicentium injuriae assopiet Disjudicabit et
moderabitur Cujus Decisioni Partes Parere et Judica
tum Pati sub Poena Baonis illo in Termino Condnis
super Parte Contraveniente Publicanda Debebunt ac
tenebunt Luita Poena Trium Marcarum Polonicali
um Parti per Partem sibi abinvicem Compensanda
Judicio suo totiens in instanti Solita Juris Praxi per
utramque Partem Solvenda, pro quo Condnis Tmo
Partes quos voluerint negotiumque Causae Praesens
poposcerint, adeitent adeitandi Sub simili Rigo
re compareant

Inter Gm Franciscum Zaborowski actt p Gm Paulum Zołtowsky

Inscrum Plentem et Gsos Franciscum Avum et Annam
ott Nlis Mathiae Cywinsky filiam, neptissam Citt et In
dicentes p Eunae Gm Franciscum Cywinski suo et Nep
tissae suae nne plter tum Gsos Andream Patruum et
Julianam Virginem Innuptam Tanskie Citt p Gm Jo
annem Kociecky, et Quoniam GG. Paulus Kociecky et
Gabriel Zgliczynski Citt praesens in Tmo disparent et
se condemnare permittunt Proinde Sup Eius in Lucro
Ulterioris fortis faciens Executt ratione levationis
Summae ex Sorte Bn Zgliczyno Witowe Si quae
ex reproductis Documentis apparuerit Dimissionisq
Eiusq Sortis Permittitur Condemnatio quae DAet R.
Publicatum

Inter Mcos Severinum Malewski Thesaurarium Vissogrod
et Fortunatum Cieszewsky Vexillifenie Chaliciensis Actt
per Gm Bartholomaeum Matowiesky, Et Quoniam
Gsi Vincentius, et Casimirus Kraszewscy Citti praesens
in Tmo disparet et se Condemnare permittunt, Proinde
Sup Eius in Lucro Ulterioris fortis faciens exce
cutt me non Solutt Summar cum provisionibus Per
mittitur Condemnatio quae DAet R. Publicatt.

Inter Gnosos ~~[illegible]~~ Franciscum Avum
Et Annam Neptissam olim Gnosi Mathiae Cywinski Cru
deliter Interrempti Filiam actt per Eunae Gsum Fran
ciscum Cywinski suo et Neptissae suae nomine pnter,
Judicium quoniam per anterius Decretum Judicij sui
in Contumaciam Gnosi Pauli Kociecki Plenarie hac in
Causa Processu perducto Convicti Prolatum, Scrutin
nium Educendum Parti actt Est injunctum siquè Ejusq
Decreti in psenti Cadentia Expediri incumbit, Prom
de insistendo Eidem Decreto anteriori admissibilem
Partem actt ad praestandum Juramentum super
incorruptionem Testium adinvenit, idque in instanti
et addit Mntis ad pronunciandam Juramenti
Rotham, Praestitit, Nobilis Franciscus Cywinski
suo et Nobilis Annae Cywinska Minorennis Neptissae

suae

suae nomine post quod Praestitum Iuramentum Porrigat, Interro
gatoria Subscribat, Testes inducat, Scrutinnium Educat,
porrexit, Subscripsit, Testes induxit, et Scrutinnium Du
odecem Testibus Eduxit ad Cujus Educti Scrutinnij le
ctionem Judicium Condescendit, quo lecto et per Singula
puncta matura deliberatione perpenso, Quandoquidem
ex Eodem patetice palpatur Nlem Paulum Kocięcki
Sortem in Bonis Zgliczyno Witowe Gnosi Francisci
Zaborowski Haereditariam Jure Obligatorio Possidentem
certo tempore Quidam Nobili Cognomine itidem Ko
cięcki ex Consensu olim Nobilis Mathiae Cywinski Sor
tis Distinctae in Eisce Bonis Zgliczyno Witowe Consor
ti suae haereditariae Possessoris in divisorio Borrae Eorunce
Nlium Cywinskich Conjugum proprio Ligna Secanti
Securim injuste accepisse hanecque Securim, per ott
Nlem Mathiam Cywinski in procinctu aditus ex Bor
ra ad Villam sibi recipi Conantem Eidem restitue
re noluisse quinimo ad Bombardam in se portatam
adversus Eunce olim Nobilem Mathiam Cywinski sese
proripuisse Cessanteque Conatu receptionis, olim Nobilis
Cywinski Securim hanece ad Bona Glinki ad Gsum
Zaborowski per Nlem Paullum Kocięcki transpor
tasse, quam ad Binas requisitiones olim Nlis Cy
winski per Gnosum Zaborowski extradere noluisse ac
post Sequenti tempore Die Festivo post Divina in Ec
clesia Zgliczynensi audita, Nlem Paulum Kocięcki
ad Tabernam in Eisdem Bonis Zgliczyno Ecclesia
stica Sillam Condescendisse, tumque et olim Nlem Mathi
am Cywinski de Ecclesia Domum suam tendentem
iamque Tabernam praetereuntem ex obligatione Nlis
Josephi Zgliczynski ad Eanc Tabernam Condescendisse
et ibicę invento Nobili Paulo Kocięcki cum Eodem
ex re acceptae in sui Divisorio Borrae Securis Con
tentionem incepisse, Deinde ad Pugnam mutuam
sese proripuisse sed vi fortiori Nobilem Paulum
Kocięcki per Eunce olim Nobilem Cywinski victum
Esse postquam peractam absque tamen Conflic
tu pugnam olim Nobilem Mathiam Cywinski
cum ~~ott~~ Nobili Bartholomaeo Zgliczynski de

stawiszyno

Stawiszyno Amico Suo recte ex Taberna Eadem ad Bo
na Glinki pro requirenda a Gnoso Zaborowski Extra
ditione Securis Discedisse, Nlem vero Paulum Kocięcki
ex Eadem Taberna Domum Suam ad Bona Zgliczy
no Witowe properasse et ibique Domi per Contem Su
am et matrem Consortis Suae ad Ulciscendum
super ott Nobili Mathia Cywinski Commotum
Muliebriqué in Cursu Malitiosorum Sermonum Sufful
tum ad flexum Domi Suae ante Imagines Prostra
tum et ingemiscendo praequadam passione pectus Suum
pugna percutentem Surgendoqué ex Eodem flexu ad ex
Hipocalsto Domus Suae ad holodium Suum Exivisse
et Ibidem existenti Bombardam longiorem Sua pro
pria Onusta accepta ex Eadem missilia ad scopum
sibi peractum Ejaculatum esse Circumspectoqué Eje
cta globorum in Scopo utrum recte Devenerint, ite
rum Eandem Bombardam Pulvere Sufferco et glo
bis plombeis majoribus et minoribus implevisse et
e Domo Sua ac ex Villa Eaeus cum praeduta Bom
barda longiori onusta Exivisse Breviqué post
Exitum sui ad olim Nobilem Mathiam Cywiń
ski ex Bonis Glinki Domum suam cum recepta
a Gnoso Zaborowski Securi Equitus revertentem in
tra Rubethum seu virgultas in via a tergo Ejacu
latum Esse et sic intra Scapulas coniaculato Sa
gitta ex adverso Corpus et Dentes Eripuisse
hocqué in momento Eundem olim Nobilem Mathi
am Cywinski e vivis sustulisse Postq peracta ad
Claustrum Conventi Ratoviensis aufugisse et ibique
aliquo temporis interstitio Commorasse tempo
ribus vero noctumis Domi Suae in Bonis Zgli
czyno perscepe adesse, quo itaqué Excessu invi
quo Eiusdem Nobilis Pauli Kocięcki Crudeliqué
expleta nec in Persona pfati ott Nobilis Ma
thiae Cywinski Vicini sui attentis Eunde No
bilem Paulum Kocięcki deductione Sentimus

Curandum

Juratorum Testium mente Legis ultimariae anni 1768vi Criminaliter Convictum pro Perpetuo infamiae Judicium Declarat hunccequé Infamem Paulum Kocięcki pro Iniquo Eodem Excessu peractae in Personam olim Nobilis Mathiae Cywinski Crudelis neciis ubivis locorum Existentem Captivandum et Capite plectendum Decollandumq Sententiat, ac pro Executione ad Officium quod vis Civile remittit pro obtentis autem Trinis super Eodem Paulo Kocięcki Infame ex Parte actorum hac in Causa Infamiarum poenis pro qualibet Eaeq poena infamiae per poenam Quadruplicem Quatuordecim Marcarum Polonicalium ex Substantia Eiusdem Pauli Kocięcki Parti actoreae ad repetendam Judicium praecustodit D.P.V.

Inter Instigatorem Judicij praesenę Eiusqué Delatores Mcum Joannem Bromierska Vexiliferiae Pltus Plocenę Dominum, tum Gnosum Franciscum Sulerzycki Bonorum Koczorowo Economum actt et Citt per Eundem Gsum Franciscum Sulerzycki Economum suo et Eiusdem Mci Domini sui nomine Personaliter, Mcam Antoninam de Kadłubowski olim Mci Petri Pączkowski Dapiferi Cremenecenę Relictam Consortem Viduam Citt et actt per Gnosum Ignatium Lasocki inscriptum Plenipotentem tum Infideles Mosiek Szlamowicz Arendatorem et ~~[illegible]~~ Peyser Lewkowicz Tabernatorem Citt et actt per Infidelem Pesser Lewkowicz suo et infidelis Mosiek Szlamowicz nomine personaliter Gnosum Gregorium Archułowski Cittum personaliter, Judicium Citationes Partium utrarumqué suum ad Judicium Editas Decidendo Controversijs inductis Exauditis, quoniam Causa Praesens respectu obiecti Criminis Furti Honesto Mathiae et Disvenditionis rerum ablatarum infi

delibus

Infidelibus Judaeis Mosiek Szlamowicz ac
Pesser Lewkowicz Promovetur quo circa Judicium
ante Omnia Eundem honestum Mathiam Detentum
per Mcum Joannem Bromierski Vexilifericę Plocenę
pro excipienda indagatione ad Judicium suum Statu
endum Censet, idque in instanti, statuit, ex quo statu
to Excepta ad mentem Punctorum ex Parte Mci
Bromierski porrectorum Judiciali se motis Partibus
et arbitris indagatione per Judicium suum inscri
pta Et in Occluso Rothulo Conservata, necessa
ria Esse Scrutinia per utrasque Partes ad Con
tenta Terminorum et Quaerelarum Partium
tam in probationem quam Emundationem
in instanti Educenda Censet, et praestanda Ju
ramenta super incorruptionem Testium Par
tes Utrasque admissibiles adinvenit et additur
Mnlis ad pronunciandam Juramenti Rotham
praestitit, Gnosus Franciscus Sulerzycki suo et mu
Bromirski Principalis sui nomine Rotha solita
tumquoque et Infidelis Judaeus Mosiek Szla
mowicz suo et Infidelis Pesser nomine Jura
mentum suum super incorruptionem Testium
ad Rodale Rotha Judaeis solita, Lege Descri
pta explevit, postquae praestita Juramenta Interro
gatoria Partes Conscribant, sibique Communi
cent, Testes inducant, et Scrutinia sua Edu
cant instantanee, Conscripserunt Communica
runt Testes induxerunt, et Scrutinia pari nu
mero nempe Undecim Testibus a qualibet
Parte eduxerunt ad quarum Eductarum Judici
um condescendit, quibus lectis et Diligenter Exa
minatis suspensa tantisper resolutione Causae
praesentis necessariam iteratam Statuitionem

Honesti

Honesti Mathiae pro subsequenda iterata indagatio
ne per Mcum Bromierski pro Sequenti Judicior
suorum, Cadentia ex alternata in Płońsko Sub
sequendam Censet Termino Conservato.

Actum in Bilsko in Terminis Communibus Terrestribus Plocensibus Districtuum Bilscensis Simul et Plocensis vigore Legis in Diem hodiernam Incidentibus Feriâ Secundâ post Dominicam Rogationum Proximâ Scilicet Die Vigesimâ Quintâ Mensis Maij Annô Domini Millesimô, Septingentesimô, Septuagesimô, Octavô,

Inter Gnosum Antonium Woznicki Vice Notarium Crenę Plocenę actt personaliter, Et Mcos Vincentium Onuphrium Julian nam Josepham et Mariannam Virgines Innuptas Fratres et Sorores inter se germanos minorennes Kozłowskie tum Prlem Rndmum Andreeam Archidiaconum Pomesaniae atque Mcum Joannem Subdapiferum Parnaviae Pląskowskie Eorumq Mficorum Kozłowskich Tutores Citt per Gnosum Nicodemum Skwarski, Controversijs Partium Exauditis Judicium Decidendo Citationem Partis actt suum ad Judicium Editam Siquidem Pars actt pro Solutione Summae Decem aureorum Hungaricatt ad Compactum verbale olim Mficae de Pląskowskie Kozłowska Notarissae Im Plocenę protunc in viduali Statu Existenti modemorum Citt Matri Concreditae agit, ~~Pleca~~ Intuitu Cujus Summae non exsolutionis maonem sub actu Feriae Tertiae post Dominicam Misericordiae Scilicet Die Quinta mensis Maij Anno Praesenti conę Successores Kozłosciani Coram actis Crenę Plocenę factam reponit, Pars vero Citta Eandem Summam legalem et Debitam Esse agnoscit, Proinde Judicium Sententiat, Quatenus Supraveri Successores Kozłosciani modemi Citti Summam Praedictam Decem aureorum Hungaricatt Citra Provisionem in et pro Feriâ Secundâ post Festum Sanctissimae et Indivi

duae

Individuae Trinitatis in anno praesenti ventura Coram actis Crenę Plocenę ad manus Partis actae sub Poenae Baonis in Casu Contraventionis circa maonem faciendam publicanda, solvant, et realiter Enumerent Lucta poena Trium Marcarum Pol. Parti in Termino Solutioni praefixo et Sub Rigore Eocę Judicio Suo totidem in instanti praxi Juris Solvenda D.P.V.

Inter Prlem Rndmum Josephum Zorawski Canonicum Cathę Plocenę actae et Citae per Gnosum Laurentium Bromierski inscriptum Plentem, G. Jacobum Zorawski actae et Citae personaliter, Gsos Rosaliam Gnosi Josephi Strusienski Victoriam Gsi Josephi Swieżyński Consortes Zorawskie actae et Citae per Eunę Gnosum Josephum Strusinski suo et Consortis Suae nomine ac inscrum Plentem Gsos. Joannem Parentem Citae, Placidium et Hedvigim Filium et Filiam actae et Citae Dłużniewskie per Eunę G. Dłużniewski Parentem suo et Pupillorum Suorum nomine personaliter, Et Mcos Stanislaum Wessel Capitae Golubenę et Faustinam de Zielińskie primi olim Mci Josephi Leonis bini nominis Rutkowskj Judicis Trnis Dobrinenę adpraesens voti Secundi invicem Conjuges Parentem adoptivum et Matrem Marianum Joannem Simonem et Constantiam minorennes Rutkowskie Privignos et Privignam Filios et Filiam Citae et actae per Eunę Mcum Wessel Capitae Golubenę suo et Suprascriptae Consortis et Privignorum ac Privignae nomine personaliter, Mficam Hedvigim de Rutkowskie olim Mci Feliciani Zorawski Relictam Consortem Viduam Citae per Gnosum Laurentium Bromierski inscriptum Plenipotentem Judm Decidendo Terminum per Decretum anteacti Judicij sui injunctae Communicationis Documentorum Conservatum Sententiat quatenus Eidem Decreto Suprascriptae Partes Satisfaciant idque in instanti, Et quoniam in satisfactionem Sententiae Judicij sui Gnosus Jacobus Zorawski Suo Matris et aliorum Consuccionum ad actoratum sui Documenta Propria per Summarium

Conscripta

Conscripta revisa Confrontata per Unum Ex Judicibus
in Summario Subscripta Parti videlicet Mfco Stanislao
Wessel Capitaneo Golubensi ac e Converso Idem Mcus
Capitaneus sua Documenta Propria Summariatim
Conscripta revisa Confrontata et Similiter Subscripta
sibi ab invicem Communicarunt, et prout nullum Do
cumentum ad Causam Praesentem Spectans Poenes
se habere inferunt, praeter Communicata et super Eo
ad Juramenta se se trahunt, Proinde admissibilibus
Eisdem adinventis additur Mntis ad Pronuntian
dam Juramenti Rotham prout realiter Sibi Docu
menta Praemissa Communicarunt, et nihil in Prae
judicium Causae praesentis Pars Parti Caelavit Ju
ramenta Praestiterunt, postque Praestita satisfactio
ne Decreto injunctae Communicationis Documen
torum adinventa Causam Eandem mente Legis in
Judicijs suis ex alternata in Plocko Celebranae Judm.
Decidendam habere vult et Declarat J. C. Elquicq
Pfatus M. Wessel suo Consortis ac Prisignor, iam autem Mcus Lorawski
aliorum Coactorum nominibus.

Inter Mosas Annam et Agnethem Virgines adultas
Winnickie acto per Mosum Paulum Zollowski In
scripto Plentem et M Ludovicum Uminski Venato
rem Parnaviensem Cito et Judicane pltr Controversijs
Partium Exauditis decidendo adictationem Partis
actae Parti Citta suum ad Judicium Edito Quoniam
per decrum ante acti Judicij sui in Plocko Feria
secunda pt Dmcam Rogationum scilicet die Quin
ta Mensis Maij anno 1771mo Inter Partes
modernas prolato Summa Quingentorum Typhonum
ex Summa Majori Septingentorum Quinquaginta
Tynphonum pro praetio Sertium Bonorum Unicuique
proveniens Parti Actae adjudicata esse probatur Cum
quod decrum Pars Citta non agit Pars vero actorea
non nisi post Elapsum Terminum Solutionis mani
festationem de Contraventione Eiusdem decrum factam
reponit proinde praetermissis poenis Contraventio
nis insistendo Eiusdem decrum Judicium Sententiat

Quatenus

Quatenus supra scripto M. Uminski Insistendo supra
scripto Decreto superius de actu exarato Summam
Quingentorum Tynphone "una cum Provisione" modo quo ~~supra~~ superiori Decreto adjudicato et post
in et pro Vigilia Festo ~~Nativitatis~~ Visitationis Beatis
simae Virginis Mariae in anno praesenti Incidenti Co
ram actis Crenae Plocensi sub poena Banitiensi in Casu
Contraventionis circa maiorem faciendam "publicanda" praedictis
actoribus videlicet nobilibus Annae et Agnethi Win
nickim Virginibus adultis cuiq Earum per Summam
Ducentorum Quinquaginta Tynen ad ~~manualem~~ Quie
tationem authenticam Solvat et realiter enume
ret Licita poena Trium Marcarum Polon Parti actoreae
in Termino Solutioni praefixo et sub rigore Eodem
Judicio suo totiae praxi Juris Solvendae ac nihilomi
nus Judicium Parti Cittae provisionem anteactam
ex vi Cautae evictionis per Contractum resignatorium
apud Jurisdatorem Eiusdem M. Uminski repetendam prae
committit Decreti praesenti vigore.

Inter M. Thomam Rosciszewski Pocillatorem Raciezien
acto pltr Quoniam Pars Citta # Trimi Condemnationibus
Intuitu Summae duorum millium Tynen Quemlibet Tynen
Triginta Octo Grossis numerando prima quidem
in Bilsko Feria secunda post Dominicam Rogationum
scilicet die vigesima secunda Mensis Maij
anno 1775to altera in Plocko Feria Secunda
post Festum Sancti Michaelis archangeli scilicet
die Trigesima Mensis Septembris anno Mil
lesimo Septingentesimo Septuagesimo Sexto
Tertia denique ~~denique~~ Itidem in Plocko Feria Secun
da ante Festum Sanctae agnethis Virginis et Mar
tyris scilicet die decima nona Mensis Janu
arij anno praesenti utrisque suo in Judicio obtento
plenarie Convicta esse deducitur proinde Judici
um non obstante Contumacia Partis Citt
~~[illegible]~~ nempe Infideles Judaei Plocenses ac tota sinagoga Eorum

Parti

Parti acto negotium induere, mandat in Inductione Partis
acto Controversijs Exauditis decidendo Ejus Citationem
Judicium Sententiat Quatenus Infideles Judici Marek
Jozwowicz abraham Jakubowicz Wolfan Anzelowicz
Anzelowicz Lemel abrahamowicz Relicta et Suc
cessores olim Infideli Juck Szymkowicz Szaja Ma
tus Moniek Herszkowicz Fisiel Borkowicz Lewek
Gutmanowicz Seniores totaq Synagoga Plocensis Ju
deorum unu in Sistendo scripto manuali de dato Ejus
die decima Sexta Junij Anno 1761mo in Bo
mi Ramutowo super Summam Duorum millium
Tynen in rem Partis acto dato actisq Terrestribus
Plocensis in Plonsko Feria Secunda post Dnicam
Sexagesimae proxima Scilicet die Septima men
sis Februarij Anno 1774to oblatuato praedicto
Summam Duorum millium Tynen una cum Pro
visione mento Legis ex re Contraventionis prae
dicto scripto per Septem a Centum proximiens ab ultima
Quietatione in et pro Feria Secunda post Festum
Visitationis Gloriosissimae virginis Mariae in anno
praesenti in adeneq Coram actis Crenis Plocensis sub poena
Bnm in Casu Contraventionis Circa Maiorem facien
dam publicandi ad manus Partis acto solvant et
realiter enumerent Luita poena Septem Marcarum
Poll Parti in Terno Solutioni praefixo et subrigo
re Eodem Judicio suo per medium instanti praxi
Juris solvendi in Sublationem vero Trinarum Condem
nationum Superius de actu exaratarum pro qua
quae Eandem per poenam duplicem Quatu
ordecim Marcarum Poll supra scripto Pars Citta
Parti actoriae subrigore modo quo supra et in Terno

Eodem

Eodem Judicio suo per medium subscriptivo rigore
et Regestro penalium extendendo Itidem Solvant Decem
presens vigore

Inter M. Thomam Rosciszewski Pocillatorem Raciązienen. actorem
pltr et Quoniam M. Franciscus Rosciszewski Ca
stellanidem Siepraenen. praesens in Termino disparet et
se condemnare permittit proinde super Eodem in
Q Lucro Solutioni Summarum tam pro timuta Bono
rum Barcikowo provenien. quam pro Frumentis
in manipulis Relictis concertatae atque in necessita
tes citatis concreditis tum quoque bonificationis Prae
tentionum ex fundo Bonorum Barcikowo Pulularum
decernitur condemnatio et pro peragenda exe
cutione ad M. loci Capitis remittit Publicatio

Inter M. Thomam Rosciszewski Pocillatorem Raciązi
enen. Dominum et Gnosum Ignatium Gaiewski admi
nistratorem actorem et citatum per Eunuchum Mcum Dominum suo et
Eiusdem administratoris nomine personaliter, Et G. Stani
slaum Barcikowski Citatum et actorem personaliter, Labono
sum Joannem Kuras, Citatum per Eunuchum G. Barcikowski
Laboriosos Antonium Joannem Jędrzeyczak ac Pau
lum de Bonis Ramutowo Subditos Citatum per Mcum
Rosciszewski Dominum, Judicium Decidendo Cita
tiones Partium utrarumque Controversijs Earundem Exau
ditis, Quoniam Causa Praesens intuitu Damnorum
in Sylvis ab invicem ad se usurpantibus tum et violentiarum
eo ex motivo Provenientium suo in Judicio vertitur
quae sine Condescensione decidi nequit, Proinde necessa
riam esse Condescensionem in fundum Bonorum
Ramutowo et Ramutowko Judicij sui aut Gnosorum
Camerariorum Trium Plocen. captato tempore
Facta tempestiva avisatione Conducendorum adinve
nit, quod Judicium sive officium unius Duorve
absentia non obstante dum modo Unus a quacunque
Parte Conducendus adsit, mutuo Partium Sumptu

condescensionis

Condescensurus Comportationem Documentorum proprie
tatem Sylvanum Enucleantium presens Comprobationes Ju
ratoria demandabit, de proprietate Summa usu et posses sio
ne antigua Damni violentijs inquirat investigabit, inquisi
tiones expediet, Juramenta ubi necesse fuerit excipiet, pe
nas super quo interest, irrogabit, Partis sacultatem Omnimo
dam cui et a quo Competierit, prestandam Sententiabit
partesque in Omnibus et Singulis pretensionibus nichil
intactum relinquendo pro exigentia Legis Justitie Termi
norum et Documentorum finaliter Decidet dijudicabit
ac moderabitur Cujus Decisioni Partes Parere et acquiescere
Judicatum pati sub pena Banni illo in Termino Condescen
sionis super Parte Contravenient publicanda Debebunt at
tenebuntur, lucta penas Septem Marcorum Polt Parti per
partem Compensanda Judicio suo per medium in instanti
solvenda, pro Condescensionis Termino Partes quas volue
rint et negotium poposcerit adcitant, ad citandi de[illegible]
sub Rigore Eodem Comparere obstringuntur D.B.V.

Inter Meum Antonium Karwowiecki Regimini Poblestni
Sacre Regie Matis et Reipublice prefectum ad per
Gnosum Adamum Miladowski inscriptum Plenipoten
tem, et quoniam Mei Simeon Varsier Lawskizeng Custa
chium Gnelis Adjutans Ignatium vice Palatinus Poznani
cng Jakrzewszy Bononum Ogorzelice Heredes Citti parenti
in Termino Disparent, et se Condemnare Permittunt Bo
nde super Lisq mei Citis in luco rechabilitionis Bonor
Ogorzelice Bonificationis pternionum Judicati assi
gnandis Condescensionis Decernit condemnatus [illegible] Det R
Publicatt

Inter Meos Stanislaum Martinum Kledzicki Prefectum Exer
cituum Regni et Mariannam Salawska primi olim Gri
Josephi Piotkowski Camerarij Imi Poznan secundi Voto
rem vicem Conjuges ad et Citi personam Paulum
Jotkowski Inscriptum Plenipotentem et Gnosum Casimi
rum Struzinski Citi et ad Judicium Dandendo Petitionem
Partis ad pro Solutione Summae Triginta duinque aureorum
Hungaricalis retenta Sortium Bonorum Piotkowo pertinen
Parti Citi Editam Controversijs Partium Examinis necessa
riam Ipse ad citationem Gnosi Thomae Piotkowski Sepnen
Judicium Suorum Cedentes et alternate in Stacko Pole
brang per Partem Citi Subsequentes Judicium Censet Ti

Inter Gnosum Valentinum Rokitnicki actt per Gnosum Paulum Zołtowski, Et ~~quoniam~~ Gnosum Hippolitum Dobrski
1 x Citt per G. Joannem Kocięcki, Et quoniam Comparens G. Dobrski Citt ab inscripta Comparitione recedit, et Suum Principalem Condemnare permittit, Proinde Super Eoq in lucro Solutionis Summae Septem aureorum Hungaricatt pro Equis modo licitato acceptis restantis permittitur Condemnatio quae A. D. et R. Publicatt

Inter Gnosos Stanislaum Florianum Bininominis Chawłoski et Magdalena Brulenska invicem Conjuges actt per Gnosum Paulum Zołtowski Perfidos et Infideles Saja Matus Salamon Prywa Wołek Sama Marek
2 Fyszel Gutmana Lewkowicz Citt per G. melchiorem Mięczynski, Infideles Fyszel markowicz Mosiek Herszowicz Marek Jozwowicz mosiek Lewkowicz Judaeos Plocenę totamque Sinagogam Plocenę Citt per G. Paulum Chmielewski Termino legitimo adinvento Partibus ulterius Causam prosequi Jubet, In Prosequendo Et quoniam Comparens Partis Citt ab inscripta Comparitione Recedunt, et, Eosce Infideles Judaeos ac totam Synagogam ~~suos Principales~~ Condemnare Plocenę permittunt Proinde super Eisq in lucro ulterioris fortis finalis faciendae Executionis ratione Solutionis Summae cum pensione poenienę Permittitur Condemnatio quae D. A. et Remittitur Publicatum

Inter Gnosum Stanislaum Łęczycki actt plts et M. Dominicum Piunicki assessoriae Culmenę Bonor. Mogilnica Vigore Jurium suor. Possessorem Citt per G. Paulum Zołtowski Successores olim M. Antonij Swirczynski Venatoris Palatinatus seu potius Filiae
3 Eius olim M. Scholasticae de Swirczynskie Piunicka steriliter decessae Citt per Eundem Judicium dividendo Citationem Partis actt pro Solutione Summae Centum aureorum Hungaricatt Parti Citt suum ad Judicium Edit Controversijs Partium Earundem Exauditis si quidem Pars actorea ut pote G. Stanislaus Łęczycki Summam

praedictam

Praedicto Centum aureorum Hungaricatorum ad Compa
ctum Verbale olim M. Antonio Swirczynski ve
natori Laticoviensi accomodato esse Infert
maiorem respectu non Exolutionis Ejusdem Sum
mae Cum Successores Swierczynscianos fa
ctam reponit et super realitatem Ejusdem Sum
mae ad Comprobationem se se trahit proinde Ju
dicium Sententiat Quatenus supra scripto Pars
actorea prosequens Judiciorum suorum Cadentia ex
alternata in Plocko Celebrandam realitatem
Ejusdem Summae Comprobet post quam Comproba
tionem vel non Judicium decernet quod Juris
Justitiae erit T.C.

Inter Gnosum Victorem Pomianowski actorem pltr et
G. albertum Ciołkowski Cit pltr et quoniam
Partes Praemissae Judicialiter Satisfactionem
hoc in acteratu praestiterunt proinde Judici
um obsubsecuto Eandem Satisfactionem per
Partem Cittam Parti actoreae proinde Judicium
Partem Cittam liberam facit et pronuntiat
decri praesens vigore

Inter Gnosos Victorem et Juliannam Ciołkowska In
vicem Conjuges Pomianowskie actorem et quidem
Centum in assistentia Mariti pltr Gnosos alber
tum Ciołkowski et Josephum Kleniewski Cit
per Eundem G. albertum Ciołkowski suo et
G. Kleniewski nomine pltr Fori Causae huic Com
petenti ad invento Partibus procedere mandat
hic quidem Pars actorea Satisfactionem decro
injunctae Communicationi Documentorum in Offi
cio Crenae Plocensi obtento praesens in Judicio expo
scit cum tamen praemissa Communicatio Docu

mentorum

Documentorum in ordine Satisfactionis Intercisae Nupti
alis Interessit post quod decretum per Terminos Suum
ad Judicium modo primum Edito Cassationem Ejusdem
Intercisae Nuptiali exposcit et praetensiones Intui
tu amplioris Dotis superinnovat ~~[illegible]~~ idcirco Judicium
Communicationem Documentorum
in Satisfactionem Eiusdem Decreti Crenae Plocenae Injunctae
[redacted] pro Sequenti Judi
ciorum Suorum Cadentia ex alternato in Plocko Ce
lebrandae Documenta Omnia ad Causam prae
sentem spectantem praevia Comprobatione Juratoria
sibi ab invicem Communicent T.C.

Inter M. Carolum Rosciszewski Ensiferum Novogrodensem
acto Cassandae et Negotij pltr M. Bartholomae
um Zakrzewski Vexilliferidae Zawkrzensis Citt
pltr M. Josephum Zakrzewski Pocillatorem
Sieprcensem Judicem Crenae Plocensis Citt pltr Relictas et
Successores olim Mcorum Michaelis et Petri Zakrzewskich
vexilliferidarum Zawkrzensis Citt per G. Joannem Szczep
kowski Terminum legitimo ad Inventum hanc Causam ~~hanc~~
Partibus Judicium prosequi Jubet in prose
cutione decidendo Citationem Partis actoreae Con
troversijs utrarumque Partium Exauditis Judicium
licet quidem M. Rosciszewski Ensifer Novogro
densis Actor Cassationem Condemnationem pri
mae quidem Feria Secunda ante Fm Sanctae
agnethis virginis et Martyris die decima Se
ptima Januarij alterius Feria Secunda post
Fm Sancti Michaelis Archangeli die Tertia
octobris utrarumque in Judicijs suis Anno 1774to
hic in Bilsko ex Parte modernorum Cittorum et aliorum
super actore Praesentaneo ratione meliora
tionis Decretorum Injungendaeque levationis Sum

marum

Summas Provisionalium in Cancellaria Crenz Plo
cenz reposito exposuit cum autem hac in Causa
posteriora Decreta bina primum Inter olim M. An
tonium Swierczynski Venatorem Laticoviens
ab una et Successores Jezevianos Parte ab alte
ra injunctae Condescensionis ad Bona Mogil
nica in ordine liquidationi Summas ex prae
tio Bonorum Eorundem ab olim M. Swierczynski
Successoribus Jezevianis ultra onera depor
tata proveniens alterum Inter Mcos Zakrze
wskie ab una et Mcos olim Antonium Swier
czynski Carolum Rosciszewski modernum
acto atque Cancellariam Crenz Plocenz Parte ab
altera similiter ratione Condictitiorum exper
tationis decretorum Exolutionis pro re Mcos Rosci
szewski sive Swierczynski per Cancellari
am deposito Summas Provisionalium In
junctae rejectioni Causae ad Terminum prae
assertae assignatae Condescensioni utraque hic
suo in Judicio Feria Secunda post Dominicam
Rogationum die vigesima Secunda Mensis
Maij Anno 1775to hocce in Negotio Emanato
suum non sunt Sortita Effectum Condemna
tiones praemissae sine Effectu praedictorum decretorum
et resolutione Negotij mente Legis resol
vi non valent ad Effectuandamque hanc Cau
sam Juxta praemissa decreta Successores
Swierczenciani et alij in Praemissa decreta
Intrans se ad praesens non sistunt et sicut
actiones non promovent proinde Judicium
necessariam esse ad citationem tam Succes
sorum Swierczenscianorum et Cancellariae Crenz

Plocenz

Plocen. quam alios in Processus Anteriores et
Comparitionem praemissorum Decretorum Intrantium et
quorum Negotium praesens poposcerunt per Actoreq.
Partem Justa suos Anteriores Terminos prose
quens Judiciorum suorum Cadentia ex alternatione
in Plocko Celebrandae Subsequendam Censet etc.
Inter M. Nicolaum Summiski Zupparium Terrae Dobrinensis Actorem
per G. Paulum Zoltowski Judicium decidendo Citatio
nem Partis Actae quando quidem Judicio dededuci
tur G. Laurentium Sokolnicki B. Crenae Plocensis Actae
a Parte Actae post Decretum Judicij sui in Bilsko Feria
Secunda ante Dm S. Agnethis Virginis et Martyris
Scilicet die Vigesima mensis Januarij anno pro
proxime elapso 1777mo Inter Eundem M. Nico
laum Summiski Supparium Terrae Dobrinensis
modernum Actorem ab una et praefatum G. Laurenti
um Sokolnicki Actae Parte ab altera prolatae Injun
ctae Extraditionis Trium Exemplarionum Status
Bonorum Leszczyno Cmethonum Vigore Literatae
a Sacra Regiae Majestate emanatae in Fundo
Eorundem Bonorum Conscriptae Condemnatione de Actu
Ejus Feria Secunda Ante Dm S. Agnethis Vir
ginis et Martyris Scilicet die Decima Nona
Mensis Januarij anno praesenti 1778vo in Plocko
Super Eodem G. Laurentio Sokolnicki B. Crenae
Plocensis Actae ratione non extraditionis praefatae Exem
plarionum et Contraventionis Supra de actu Exa
rato Decreto obtento Convictum esse Idcirco uti per
rem Judicatam super Eodem G. Sokolnicki plenaria
Convictione agnita cujus Contumacia non ob
stante Parti Actae negotium inducere mandat in
Inductione Quoniam per Decretum Ante-acti Judicij sui

superius

Superius de actu Exaratum Extraditio Status Praefati Bonorum
Leszczyno Cmethonum in Trimi Exemplaribus per Par
tem Altam vigore Literati a Sacra Regia Majestate
emanati injuncta probatur intuitu Cujus negle
ctae extraditioni et ad acta Crenae Plocenae modo obla
te nolle perrectioni Maiores binas primam qui
dem Feria Secunda post Dominicam Invocavit Qua
dragerimalem Scilicet die Decima Septima Mensis
Februarij anno 1777mo alteram Feria Quarta in
Crastino Festi Sanctorum Trium Regum Scilicet die
Septima Mensis Januarij anno praesenti utrasque in
Cro Plocenae Cenae Eundem Gnum Laurentium Sokol
nicki B Crenae Plocenae ad Conscriptionem praedicti
Status Bonorum Impetratum factas reponit
proinde Judicium Sententiat Quatenus Pars Citta
F2. ut pote praedictus G Laurentius Sokolnicki Burgra
lius Crenae Plocenae Inventarium Status praefati
Bonorum Leszczyno Cmethonum vigore Literati Sacrae
Regiae Majestatis Varsaviae in Cancellaria Rni die
Decima Mensis Decembris anno 1774 sub Sigillo Ma
jori Cancellariae Rni emanati in Tribus exempla
ribus manu sua subscripti primum quidem ad
ad actu Crenae Ploc per oblati alterum ad Fundum
regulandum Tertium ad Commissionem Educationis
Rni Juxta praescripti alte dictarum Literarum Sacrae
Regiae Majestatis Comparati in et pro Feria Secun
da post Fm Visitationi Glomae Virginis Mariae
in anno praesenti Incidente Coram actis Crenae Ploc sub
poena Bumtionis Circa Maiorem faciendi in Casu
Contraventionis Publicanae Parti actoreae extradat
ratione vero Contraventionis decreto praealle
gato ac in Sublationem Condemnationis pro

quolibet

pro quolibet distinctim per poenam Dupliam
Quatuor Decem Marcarum Polonicalium Parti actoreae
in Termino Supra scripto extraditionis et subrigo
re Eodem Judicio suo per medium subsecutiva poe
na Bmi ex Regestro Poenalium extendenda Sol
vat et realiter enumeret Nihilominus respectu
neglectae Conscriptionis et Protellatae extraditionis
praedictorum Inventariorum Bonorum Lessczyno Cmethonium
Eundem G Sokolnicki B Crenensem Plocensem Judicium Punibi
lem Sententiat injungendo Quatenus Turnum
Castri Plocensis Superiorem hinc et ab actu Decreti praesentis
in octo Septimanis ineat Ejusque Sessionem per
Spatium duarum Septimanarum Continuet et
expleat nec non in Eggressu de Turni Poenam
Quadruplicem Quatuor Decem Marcarum Pol Par
ti in Termino Eggressus Judicio suo per medium
in instanti sub poena Bmi tam quo ad Sessio
nem Turnicam quam Solutionem Marcarum circa
Maiorem faciendam in Casu Contraventionis pu
blicandae Itidem Solvat Decreti praesentis rigore
Inter Venerabile Capitulum Plocensem Actum per Perillu
strem Rendissimum Felicem Cierlinski Canoni
cum Cathedralem Plocensem et Ejusdem Venerabilis Ca
pituli Causarum Procuratorem suo et totius Ca
pituli nomine pltr et GG Dionisium Strumiski
Victricum Franciscum Białłyszewski Privignum
Cittis et Indicensem per Eundem G Strumiski suo et
Privigni sui nomine pltr et G Petrum Cieszewski
Actum pltr Sufficienti Comparitione ad inventa
Partibus experiri mandat in experimento de
cidendo Citationem Parti actoreae Controver
sijs Partium Utrarumque Exauditis Judicium Sen
tentiat Quatenus supra scriptae Partes do

cumento

Documenta ad Causam praesenti Spectantia sibi ab
invicem Juxta praescriptum Legis prosequenti
Judiciorum suorum Cadentia in Plocko ex alternata
Celebranda Communicent T.C.

Inter Instigatorem Judicij praesentis Ejusque Delatores
M. Franciscum Gadomski ante Actum Capitis
Gubernii Bonorum Korielewo cum attinentijs here
dem Dnum atque GG Paulum Borowy Eiusdem Bo
norum Economum tum Stanislaum Malanowski
et Andream Kozłowski nec non Lsus Michaelem
Olewnik et Petrum Rusek ex Bonis Koriele
wo Subditis nec non Jacobum Sienski Mtem
Rm Gnalem acto per Eundem G Stanislaum Ma
lanowski suo et suprascripto acto nomine ptr
G Josephum Lempicki actorum Crenae Plocz Susce
ptanae Cito per G Paulum Chmielewski G Joannem
Majewski Cito per G Matheum Krzywkowski
Famatum Antonium Sikorski Consulem Civita
tis Plocz Cito per G Paulum Zołtowski Terno Le
gitimo ad invento Partibus Causam prosequi
Jubet in prosequendo decidendo Citationem
Partis actoreae Controversijs Partium utraque exau
ditis si quidem Causa praesens facti sine Inqui
sitionibus decidi nequit Proinde Judicium Par
tis utriusque tam improbationem obiectorum quam emun
dationem ab obiectis ad Contentum Termini Par
tis actoreae et maiorum utraque Partium pro
sequenti Judiciorum suorum Cadentia ex alternata
in Plocko Celebranda dat et concedit T.C.

Inter M Theresiam de Kozłowski primi olim G Carimi
ri Koskowski secundi voti M Joannis Podoski
NB Centis in Seperatione ad praesens cum suo marito
existentem tum GG Josephum et Magdalenam Vir

gineny

Virginem Innuptam Koskowskie tum Lsam Marian
nam olim Lo Benedicto Filiam de Bonis Kosko
wo Bosędy subditam ad per Eundem G. Josephum
Koskowski suo et alios ad mne ptr et M. Joannem
Podoski Thesaurarium Raciążiensem lib. pltr ad
obiectam a latare Condemnationem ex Parte
G. Elisabethis de Koskowskie olim G. Petri Ko
skowski Relictae Contis viduae matris et Josephi
Koskowski Filij super M. Joanne Podoski Thesau
rario Raciążiensi ratione attentatarum violenti
ad in Raciąż in Terminis Communibus Terre
stribus Feria Secunda pridie Festi S. Hedvi
gis viduae Electae Dei in anno 1776to obtento
et publicato teneri Eundem M. Podoski docere de
loco standi tandem subiciente se Parte Citta
moderamini Judicij sui Sententiat Quatenus
M. Podoski Thesaurarius Raciążiensis in Constitu
tionem loci standi poenam duplicem Quatuor
decem Marcarum Pol. Parti obicienti Judicio
suo per medium in instanti sub rigore ~~sub~~
~~Rigore~~ ex Regestro Poenalium extendendo Sol
vat salva repetitione apud obicientem et
habere locum standi Eundem M. Podoski Judici
um Censet sufficienti Comparitione ad inven
tum Judicium Judicium Partibus experiri mandat
in experimento Controversijs Partium Exaudi
tis decidendo Citationem Partis actoreae Quoni
am Causa praesens sine Inquisitionibus
decidi nequit proinde Judicium Parti utriq
Dilationem Inquisitionis ad Contenta Termi
ni Partis actoreae et Protestationem utrarumq
Partium tam in probationem quam emunda
tionem pro sequenti Judicio suorum Cadentia
in Publico et alternata Celebrandi dat et Concedit D.C.

Inter Mcos Franciscum Dobroski Princemdam Rosaeneg
et Mariannam de Kuczborskie Primi olim Mu Feliciani Kamko
wski Castellanici Visprogrodiens secundi ad praesens voti miciem
Conjuges acti per Egneg Mum Dobroski suo ac Consortis Suae
nomine personaliter, Grosos andream Lukowski et Lucian
nam Kuczborska miciem Conjuges Actis per Egneg mari
tum suo et Consortis Suae nomine porter, Judicium Deuden
do Citationem Partis actis suum ad Judicium Edita in Con
troversijs Eiusdem Partium Ex audito Sententiat,
quatenus Pars Actis Contractum Resignationium
Bonorum Ex Titulo inter Mum Mathiam Kuczbor
ski Ensiferum Plocens abuna, et Grosos Lukowskie
parte ab altera subsecutum intuitu Lujus pro Com
portatione Pars actis Partem Actam Termino huc
ad praesens Judicium suum convenit, Comporte idque
in instanti Et quoniam in satisfactionem Senten
tiae Jud jij sui Praeditum Contractum inter Partes
Eadem mitum de Data Die vigesimâ Septimâ
Novembris anno 1771 in Domo Stamsk
Conscriptum manibus Contrachentium Subscri
ptum actisque Egneg Plocens Jena Scuta pro Do
micicam Metare Dud vigesimales Proximâ Soli
cet Die Tertiâ mensis aprilis Anno 1772 ado obla
tum pars Citata suo in Judicio Comportavit, Pro
inde satisfactionem in Premissis ad inventes Partibus
Experiri mandat, In Experimento ulterioribus Plurm
Controversijs causaditis, licet quidem Mus Franciscus
Dobroski Princemdam Rosaeneg et mariam de Kucz
borskie primi olim Mu Feliciani Kamkowski Caste
lani Visprogrodiens secundi ad praesens voti miciem
Conjuges pro Solutione Summae Septem millium
Quingentorum Sexaginta Sex Florenos Prussorum
Tredecim Solidorum Duorum et Denariorum
Semidecem Pol dotalis ex Substantia materna
Conmeneg Actis praetatis Bonorum Dicatitij proveniens
partem Citatam ut pote Grosos Lukowskie Conjuges
ad praesens Judicium Convenit, Solutionemque Eiusdem
Summae una cum Provisione Effluxitat, Cum ta
men Superaseri Grosi Lukowscy modemi Actis in
vim Eiusdem Summae Dotalis Summam Trium milli

um

Millium Florenz Pold mediante Scripto manuali de Da
ta Eius Die 2gna mensis Junij Anno 1772do in Do
mo Dobrosielice ab od Mco Feliciano Karnkowski Caste
lano Visso grodien et Mariamna de Kuczborskie Karnkowskei
Conjugibus Dato Exolutam Esse probant, et Scripto
Eodem Deducunt, Predictamque Summam Trium
Millium in Causificationem interesse Mui Sylvestrini
Karnkowski Venatorum Siepronen Eiusdem olim Mci de
liciani Karnkowski Sarilitor vita functi Fratrum Eius
Germanum ex Domo Dobrosielice respicientes obloquen
tibus Binis Transactionibus sub Uno Eodemq' dato
Jenia Quinta post Festum Divie Annue Genitricis
Gloriosissimee Virginis Marie Proximeq' Scilicet Die
Vigesimo Nona mensis Julij anno 1773 ce Ber
nardo Mui Sylvestri Karnkowski Venatoris Siepronen
in rem Ejusdem olim Feliciani Karnkowski Castellanici
Visso grodien scilicet Resignationem Sortis Suae cessa
lios Fratres et quietationem de Quota Sortis Resi
gnatae eorum autem orem Florenz subsecuta Con
versam Esse Demonstrant quietationibus vero Bi
nis mandatibus primo quidem Die Decima Augu
sti Anno 1772do per olim Mcum Felicianum
Karnkowski altero Die Secunda Julij Anno 1775to
per Mcam Mariannam de Kuczborskie Karnko
wskie protunc in vidual Statu Existens Utriq'
in Domo Dobrosielice Datis ac non misi ad Reli
qua Summa de Provisionibus per Eosdem Mos Karn
kowskie Conjuges tam in vita quam in vidual Statu
ad actum Secundarij Comubij a Gnosis Lukowskie
levatis et suo in Judicio exposito Summam Tre
missam Trium Millium Florenz Pold realiter per
solutam Deducunt, Florenz Summam Quatuor
Millium Quingentorum Exagintta Sex Florenz Spo
sorum Fredecem Solidorum Duorum et Denarior
Sexaginta Pold ad prescriptum Contractus Resi
gnatorij peene se super restare allegant et inse
runt, Superscriptis quae Quietationibus de Provisio
nibus id ipsum Demonstrant, Id circo Judicium Senten
tiat, quatenus Superscripti Dni Lukowscy Conjges
Emuniendo Hereditatem Predictorum Bonor

Bi ad Stuby

Biallutty Summam pdictam Quatuor millium
Quingentorum Sexaginta Sex Florenorum Grossorum
Tredecem Solidorum et Denariorum Semiduorum
restanti ex praetiis Bonorum Biallutty Debitam
una cum provisione "per Quinque alentum computanda ab actu Connubij" ad manus
et quietationem Mci Francisci Dobrski Principis
Posaniensis modernis actis ex vi inscriptionis per
meam Mariannam de Kuczborskie primi olim Mci
Feliciani Kamikowski Castellanicae Vissagrodiensis
secundi ad praesens voti Eiusdem Mci Francisci Dobr
ski Consortem protunc in viduali statu Existentem
quae futuro ~~[illegible]~~ marito super Summam Sexade
cem millium Florenorum Polonicorum modo simplicis Debi
ti coram actis Crenensibus Plocensibus Feria Quinta ipso
Die Festi Sancti Jacobi apostoli Scilicet Die Vi
gesima Quinta mensis Julij Anno 1776to
recognitae in et pro Feria Secunda post Festum
Visitationis Gloriosissimae Virginis Mariae in
anno praesenti incidenti coram actis Crenensibus Plo
censibus sub Poena Bonorum in Casu Contraven
tionis circa maiorem faciendam publicanda
solvant et realiter Enumerent, Licita Poena
Septem marcarum Polonicarum parti in Termino Solu
tionis praefixo et sub Rigore Judicio suo per me
dium ministranti praxi Juris solvenda, in Subla
tionem vero Condemnationis ex Parte Eiusdem
Mci Dobrski Super Eiusdem Gnosi Lukowskie
actis sub actu Feriae Secundae ante Festum San
ctae Agnetis Virginis et martyris Scilicet Die
Decima nona mensis Januarij anno praesenti
suo in Judicio obtentae Gnosi Lukowscy Actis
poenam Duplicem Quatuordecem marcarum
Polonicarum in Termino quo Supra Et sub simili
Rigore Judicio suo per medium ministranti
sub Successiva Poena Bonorum ex Regestro
poenalium Extendenda Exolvant, ac nihilomi
nus Suprascripti Gnosi Lukowscy Conjuges Sum
mae Suprascriptae Trium millium Florenorum Polonicorum ad manualem

quietationem

Finale.

manualem quietationem olim Mco Feliciano Karn
kowski Steriliter vita functo Realiter Exolutae et
per Eunae in vim Dotis levatae per Successores Karnico
vianos Securitatem Providendam in Bonis Dobro
sielice curent, D.P.V.

Inter Gsum Andream Lukowski Actorem pltr Et Mcum
Antonium Karnkowski Vexilliferum Radziejoviens
Citatum per G. Adamum Miłodrowski Mcos Franci
scum Dobrski Pincernicum Rosanens ac Mariannam
de Kuczborskie primi olim Mci Feliciani Karnkowski
Castellanicae Vissogrodiens Secundi ad praesens voti In
viem Conjuges Citatos per Mantum Suo et Consor
tis Suae nne pltr Et Quoniam Perillustres Reve
rendissimi Andreas et Josephus Canonici Plocens
Silvester, ac Petrus Castellanicae Vissogrodiens Fra
tres Inter se Germani Karnkowski Citati praesenti
in Trno Disparent, et se Condemnare permittunt,
Proinde Super Gsae Citatis Disparentibus Ratione
Providendae Summarum binarum Unius Centum Vi
ginti F.P. alterius Centum Sexaginta Aureorum
hungaricalium ex Bonis Bialluty Mcam Primo
Karnkowska, Secundo voto Dobrska, In vim Dotis Respi
cientium a se Actore, per olim Mcum Felicianum
Karnkowski Castellanicae Vissogrodiens Steriliter Vita
functum Gsae Mae Dobrska Priorem Mantum ad
scriptum Manuale Levatarum Securitatis Decerni
tur Condemnatio, et pro peragenda Executione Re
mittitur quae D.A. et R. Publicato,

non citatis

Inter Gsum Mathiam Winnicki Actorem pltr Et Mcum
Dominicum Piwnicki Assessorem Culmens Citato
per Gsum Paulum Zołtowski Judicium Decidendo
Citationem Partis Actoreae Controversijs Partium
Quoniam ex Deproducta Copia Testamenti olim Mci
Antonij Swirczynski Venatoris Latuoviens per Par
tem Citatam Judicio Suo patet Supra cubicularium

pro quo

pro quo Pars Actorea agit, Gnus Franciscus Swierczyn
ski Subdapifer Busien. dispositum esse quod
praesens in Comparitionem non intrat, Proinde Ne
cessarium esse adcitationem Gnus Mci Francisci
Swierczynski Subdapiferi Busien. pro Sequenti
Judiciorum Suorum Cadentia in Plocko ex alterna
ta Celebranda, per Partem Citatam Judicium
subsequendam Censet Cum Comparentibus ad
Trnum ex adcitatione Incidentem Conservat Trnus

Inter Gnum Petrum Cieszewski Actorem pltem Et Mcum
Joannem Podoski Thesaurarium Raciąziens. Citatum
pltem Decidendo Trnum partis Actoreae Suum ad Judi
cium Edit. Controversijs Partium Exauditis Quoniam
Causa praesens Sine Inquisitionibus Decidi non valet
Proinde Judicium Delationem Inquisitionis Parti
utriq. ad Contenta Trni Partis Actoreae et Prote
stationum Partium Utrarumq. tam in Probatio
nem obiectorum quam Emundationem ab obiectis
pro Sequenti Judiciorum Suorum Cadentia ex
alternata in Plocko Celebranda, dat et Concedit Te

Inter M. Sigismundum in Lasocino Lasocki Tribunum
Siepriens. Bonorum Miszewo Murata, haeredem
atq. G. Josephum Zaboklicki Eorund. Bonorum Admi
nistratorem Act. et Citat. per Eund. G. Josephum Za
boklicki Suo et Mci Sui Principalis nne pltem et
Mcos Melchiorem Szymanowski Capit. Khonoriens.
Dapiferum Varsaviens. Tractus Swinariens. in Terra
Gostinens. Consistens. haeredem tum Franciscum
Hanstawski Pincernam Smolensciae Citat. et Act.
per Gnum Paulum Zołtowski Inscriptum Plenipo
tentem Foro Causae Luce Competenti adinvento
actoratuq. Praetensae Remissionis per Mcum Szy
manowski Citatum Parti Actoreae Instituto Re
moto Partibus Procedere mandat, Movit Compa
rens a Mco Szymanowski Capitaneo Khonoriens.
ad Judicia Tribunalia Rni Petriovien. non admissa

non actitat

Protestat

Protestatur Judicium Cum Parte Reprotestatur In Pro-
cedendo Decidendo Citationem ex Parte Mci Sigismundi
Lasocki Tribuni Sieprien. Bonorum Miszewo Murata
Haeredis pro Extraditione Laboriosarum Mariannae
obzarowna, Laboriosi Ujazda Consortis Catharinae
Chrustkowna, Helenae Matris et Catharinae Filiae de
Bonis Miszewo Subditarum
Contra Mcum Szymanowski Capitaneum Klonowien.
Suum ad Judicium Editam Controversijs Earundem
Partium Exauditis, Licet quidem Pars Citata, Scilicet Mcus
Joannes Stanisławski Pincerna Smolensciae Bonorum Sinia-
ny Possessor Mne Mci Szymanowski Capitanei Klonowien.
praefatorum Bonorum Haeredis Super Parte Actorea tam
per Manifestationem factam Poenas Evocationis Concludit
et extra Territorium se Concitaturum Infert Cum Ta-
men Pars Actorea Parti Citatae Expellationem Supra
fatarum ~~Subditarum~~ de Bonis Miszewo Murata
Subditarum per Laboriosum Ujazda de Bonis Wią-
czemino Subditum factam obicit Earumq. Ingressio-
nibus probare offert Cujus Intuitu ~~ex Loco~~ Probatio-
nis, ex Loco, Delicti Suum ad Judicium Partem Citatam
Convenit, et Proprietatem altedictarum Subditarum Libri
metrices ex Ecclesia Miszeviens. Emanatis, per Admodum
Rndum Simonem Dulnikowski Porochum Ecclesiae Gus
Extraditis demonstrat, Proinde, Judicium Dilationem
Ingressionis ~~pro~~ Parti utriq. ad Contenta Termini
Partis Actoreae et Manifestationum Partium utrarumq.
in probationem praemissorum obiectorum et Emundatio-
nem ab obiectis prosequenti Judiciorum Suorum Ca-
dentia ex alternata in ~~Ecclesia~~ Płocko Celebranda, Dat et
Concedit, &c.

Inter Gnum Joannem Jaroszewski Actorem et Citatum pltes
et Mcum Joannem Porembski Thesauranum Płocien.
Capitaneum Sąchocinen. Dum Gnum Adamum Jaroszewski Ex
et ad per Gnum Paulum Zołtowski Victoriam de Jezierskie pri-
mi olim Gsi Jaroszewski Secundi ad praesens Voti Gsi
Michaelis Przedpełski Consortem Seu utrosq. Conjuges

Citatos

Citatos et Actores per Consortem in assistentia Gsi
Adami Jezewski Suo et Marti Sui Fine pltter Gnosos
Theodorum et Norbertum Jaroszewskie Citatos per
Eund Gsum Theodorum Jaroszewski Suo et Fratri
Sui Fine pltter, Gsos Franciscum Joannem Stan
slaum Thomam et Justinam Fratrem et Sororem
Inter se Germanos Minorennes Jaroszewskie olim
Gsi Antonij Jaroszewski in Primo Thoro procreatos
Filios Citatos ~~per Eund Gsum Theodorum Jarosze~~
~~wski Citat~~ per Gsam Victoriam de Jezierskie Przed
petska Matrem Suo et Pupillorum Suorum nomi
ne pltter, officium Cameraniale Trre Plocens
ex officio Citatum per Gsum Petrum Rudowski
ad obiectam a Latere Condemnationem in Cro
Gostinens in Terminis Querelarum Feria Secunda
ante Fm Omnium Sanctorum Id est Die Vigesi
ma, Octava, Octobris Anno 1776 ex Parte Gnosi
Josephi Osiecki Super Mco Joanne Porębski
Thesaurario Plocens Ratione Exdivisionis
Bonorum Fatis olim Mcis Francisci Pauli bi
ni nominis Jaroszewski Succamerarij Plocens
Stenliter decessi derelict Mobilium et Immobili
um dandi de perceptis Proventibus Calculi ex mente
Decreti Trbly obtentam et publicat teneri Eund
M Porębski docere de Loco Standi Tandem ex
rationibus Suo in Judicio Illatis Remota Eadem
Condemnatione, uti in Negotio post Stenlem De
cessum olim Mcae Mariannae de Kozłowskie, Poręb
ska, ad M Porebski Mantum ejus Minus sese
referenti, Subsecuta, habere Eund Mcum Po
rębski Locum Standi Judicium Censet, Sufficienti
Comparitione adinventa, Partibus Experiri man
dat in Experimento Decidendo Terminos partium
utrarumq Suum ad Judicium Editos Controversijs Earund
Exauditis Quoniam Anterior Condescensio ob Contu
maciam Mci Joannis Porębski Thesaurarij Plocens
Suum

Suum non est Sortita effectum Proinde Ordine Exe
cutionis Anterioris Decreti, Necessariam esse Conde
scensionem Judicij Sui aut Gsorum Camerariorum Ter
restrium Plocens. Sive unius Mci Judicis Sui aut
Ipsi Camerarij Captato tempore praevia tempestiva
Facta Avisatione Partium In Fundum Bonorum
Zagroba et Zagroblia, Conducendorum vel Conducendi
Adinvenit, quod Judicium vel officium Cameraniale
a quacunq Parte Conducendis vel Condescensuri
Ante omnia Comportationem Documentorum Cau
sam praesens Enucleantium et Communicationem
Eorumd. ad mentem Decreti Injunctae Communicato
per Partes seu per quem Interesserit, praevia Compro
batione praestanda, Injunget, Legalitatem Tran
sactionem Cognoscet resolvet, Cassabit vel appro
babit, quibus Resolutis Substantiam Inter Partes
seu Inter quem Interesserit, Excludet Summas et
Onera Liquidabit, et ad classes pro Justo et aequo
applicabit, Solutionem q. Cuj et a quo Debebitur assi
gnabit, Calculum si provenerit, a quo Debebit
excipiet, de Desolatione, sive reparatione Inse
minationibus Auctis vel deperditis Inquiret In
vestigabit Inquisitiones Sine necessitas postulave
rit, Expediet, Decretum anterius in Toto Exequ
tur Partes q. in Omnibus et Singulis praeten
sionibus pro Exigentia Legis Justitiae Documen
torum ac Terminorum Nihil In Tactum et Inre
solutum Delinquendo Decidet Dispudicabit et Mo
derabitur Cujus vel quorum Decisioni Partes
Parere et acquiescere Sub Poena Bnis illo in Ter
mino Condescensionis Super Parte Contraveniens
publicanda Debebunt ac tenebuntur Luita poena
Septem Marcarum Polonae Parti per Partem Con
pensanda, Judicio suo per medium praxi Juris
Solvenda, pro Ratione vero Contraventionis De
creto Injunctae Condescensionis, Punibiles Mcum

Joannem

Joannem Porębski Thesaurarium Plocen. Judicium
Sententiat, Injungendo Quatenus Suprascriptus
Mcus Porębski pro Ejusmodi Contraventione
Poenam Duplicem Quatuor decem Marcarum Polon.
Parti in Trno Condescensionis et Sub rigore Eod. Judi
cio vero per Medium Sub poena Bnis ex Regno poena
lium Extendenda, Solvat et Realiter Enumerit, pro
quo Condescensionis Trno partes quos Voluerint
et negotium poposcerit, adcitent adcitandi Sub ri
gore quo Supra Comparere obstringuntur, Decreti
praesenti Vigore,

Inter Gnosos Gregorium et Victoriam de Petrykowskie in vicem
Conjuges Goszczyckie Dominos tum Laboriosum Joannem
Famulum aggrestem Dictum Cyrka actt per Eunc. Gnum
Goszczycki suo et Consortis ac familli sui nomine perso
naliter, Et Gnosum Laurentium Zglenicki Burgrabi
um Crenc. Plocen. Cittum per Gnosum Valentinum
Zoltowski, Et quoniam Gnosi albertus et Franciscus
Zglenicey Citati praesenti in Termino Disparent, Et
se Condemnare permittunt, proinde super Iisce
ratione attentarum violentiarum Bonificationis
Damnorum Dimissionis agrorum ademptorum
cum Dando Calculo permittitur Condemnatio quae
D. a. et Remittitur Publicatum

Inter Gnosum Gregorium Goszczycki actt personaliter
Et quoniam Gnosus Valentinus Zawitowski citatus
praesenti in Termino Disparet, et se Condemnare per
mittit proinde super Eoc. ratione attentarum vio
lentiarum decemendaeque poenalitatis permittitur
Condemnatio quae D. a. et Remittitur Publicatt

Inter Gnosos Antonium Lisicki et Feliciannam
Marchocka primi ott Gnosi antonij Smolinski ad prae
sens voti Secundi in vicem Conjuges victricum et
Matrem Josephum Mariannam et Petronellam
Smolinska Filiam et Filias Privignum et Pri
vignas actt per Eunc. Gnosum Lisicki suo et Consortis
ac Privigni et Privignarum nomine personaliter, Et G.
Laurentium Sniechowski Citt personaliter ad obie
ctam a latere Condemnationem in Cto Plocen.

Feria

Tenia Secunda post Dominicam Conductus Paschae Anno
presenti ex Parte Ignosae Marianne Kanoguska olim Ignosi
alberti Klobukowski Consortis Relictae vidvae superst.
antonio Lisicki me non Solvendo Mercarium Ignom
ta Polonz foro in flictis sibi Vulneribus ac Lesione Re
rea Trium marcarum Polt in Termino satis faciendo
obtentam et publicatam Generi Eundem Ignosum
Lisicki de loco standi idque in instanti
Tandem moderamini Judicij sui Subiciente Judi
cium Sententiat quatenus Pars Citta Decem
Simplicem Ducatiordecem marcarum Polt Partiobju
enti a e Judicio, per medium sub Poena Damni ex Regesto
peenalium extendendo Solvat sufficienti Competito
re adinventa Partibus Experiri mandat, In Experimento Con
troversijs Partium Excandidis Decidendo Terminum per De
cretum ante acti Judicij sui Conservatum ~~in pace de judicio~~
~~Examinatione Declaratione~~ Generi Satisfacere Par
tes Suprascriptas Decreto Eidem injuncto Communicationis
Documentorum idque in instanti Judicium Pens et Eque
mian Satisfaciendo Sententiae Judicij sui petictae Partis, com
paritionem instrantes Etquidem P. Antonius Lisicki suo et
Consortis sui, nomine ab una, Et P. Laurentius Smiechowski
ex Parte ab altera, Documenta sibi per Summarium Consci
pta et per Judicium Confrontata ac Subsera Com
municarunt, et super realitatem Communicationis eadem Jura
mentum esse Promde admissibilibus Excep adinventis addi
tur Actori ad Eam Juramenti Rotham per Judicium
suum Depromptam Prout Documenta sibi realiter
Communicarent, et nihil quidquam Pars Partis in
praejudicium Celavit, et ex prmissis Documentis ad
Causam presentem Spectanz penes se superrestavit, quod
Juramentum Utriusque Partes Suprasere praestiterunt,
attento vero Eodem satisfactione in prmissis adventa
Partibus Causam prosequi Jubet, In Prosequendo negotio
tium Principale ad Prescripta Legis pro Sequenz Judicior
suorum Cadentia ex alternata in Loco Celebranda Judi
cium presens Decidendum habere visit et Declarat, Vt.
p. Et Eanz Partem Citatam habere locum standi Censet.

Inter Ignosi Marianneam Felicis Volankowski Cathari
nam Ignosi Michaelis Kowalewski Consortes agnatas Vogi
nem Ignosi Michaelis Kowalewski Rogiriski Consortem Wdzierzewskie
actrices per Eanz P. Kolankowska suo et Suprascript Ignosiorum

et admittit

et amitta in actis Eiusdem Gnosi Kolankowski Mariti sui nomine personaliter Et Gnosis Adamum Woyciechowski et Catharinam de Sulisłowskie invicem Conjuges Citos et actos per Maritum suo et Consortis nomine personaliter. Gnosis Paulum et Petrum Rychterskie Citos per D. Petrum Rychterski suo et Fratris sui nomine personaliter, Judicium Decidendo Terminum per Decretum in junctis communicatis Documentorum anteacto Judicij sui Consertum Teneri Partes Suprascriptas satisfacere Decreto Eius in punctis Communicationis Documentorum Partes Premissa id quod in instanti Judicium Censet, Ubique miam Satisfaciendo Sententiae Judicij sui Documenta sibi per Summarium Conscripta Judicialiter Communicarunt, et Eius cum Summarijs Contestantur, ac super realitatem Communicatis mihi Scribae Juramentum se tractarunt, Prout eidem sibi Ubi Eius I. adhibito Juramento Rotham prout Documenta Ubi pro Eius Juramenti Rotham prout Documenta Ubi pro Eius sumpsente in Spectantia sibi realiter comportarunt, et nihil quidquam Pars Partis in Judicium Celavit, ac penes se retinuit, Siquidem Juramenta tam Gdis Kolankowski et Mariannae Włoczewska Conjuges suo et aliorum Coactorum quam G. Adamus Woyciechowski suo et Consortis sui et Gnosis Petrus Rychterski suo et G. Fratris sui germani Rotha quo supra Judicia Iter posiverunt, Prout de Satisfactione in premissis ad inventa Partibus Experiri Mandat, In Experimento negotium presens ad prescriptum Legis pro sequendo Judiciorum suorum Cedentia ex allegata in Processo Lebranez Judicium Decidendum Deferat &c.

Inter Primo Adm Rndum Stanislaum Dobrenieckj Canonicum Plocen Prepositum Slupen Actis et Citis praesentem et Mcum Bartholomeum Lalizewskj Vexillifer Lowicen Citis et actis pter M. Dominicum Piwnickj Assessorem Culmen Citis et actis per Jm Paulum Zoltowskj Successores Olim M. Antonij Swieczynskj Venatoris Sakiewicien ac Eius Filiae Olim Mcae de Sokolnickie Piwnicka Citis et actis per Eumdem Gnos Albertum et Catharinam de Brudnickie Conjuges Parentes Martinum Skiarzynskum, Mariannam Gdi Stanislaj Leszczyckj Comitem, Franciscam Virginem Jrmiptam Filios et Filias Jaremby Citis per Eumdem Primo Adm

Rndum.

Rndm Stanislaum Dobrzenieckj suo et Eorum Jure Larembow
Citor nnc pdo; Judm praesens Tre Plovens Dendum Citres
Ptium et quig Prlis Rndm Stanisl Dobrzenieckj Canonici Plo-
cen Praepositi Stupens tum et M. Bartholomej Zalrzewskj Vexill-
fens Lawlrzens pro Cassatione Cessionis Sup Summa Quatuor
millium ~~sp~~ in rem Olk M. Antonij Swierczynskj Venatoris Lati
covien coram Actis Cren Plovens et nullo Dato et Accepto respectu
macumbus vicariae, Approbacnej Transactionum Intuitu Ejus
Summae Ab Eoq Prli Rndm Rndo Dobrzenieckj in rem Rei Bar-
tholomej Zalrzewskj Vexillifens Lawlrzens Coram Eisq Actis
et dato et accepto Subsecutar et Omni satisfactione Solidatar
cassationej Processus nullo et negotio Obtenti cong Succores Swier
czynscianos ac M. Diwinskj; et Econverso Succos Eorum
Swierczynscianor cong Prlem Rndm Stanislaum Dobrzenieckj Can-
cum Plovens et M. Bartholomeum Zalrzewskj Vexillifens Law-
lrzens revisicatone post Sentia Fata Olk M. Antonij Swierczyn-
skj Venatoris Laticovien similiter pro cassatione Transactio-
num ~~sp~~ Eorum Prlem Rndm Dobrzenieckj in rem praedictj M. Za-
lrzewskj posteriori tempore; approbatione vero Primitivar in
rem Olk M. Antonij Swierczynskj Venatoris Laticovien respe-
ctu Ejus Summae Fatar et Subsecutk tum et pro Pleno in-
tuitu variationis Earum Transactionum levationej Summar
Unius Centum Octuaginta Flor Pol et Summa Majori Duo-
rum Millium Flk pol prtem Actk respicien alterius Duor-
millium Flor Pol ad Jure Larembi spectans et contractus
cessionarii Emicantis praecedente tamen Summae Ejus Lora-
tione Devocupationej Sortis Dziwanowczina, suum ad Judm
Editar Decidendo Controversys Earum Elucidatis licet quig
Succores Swierczynscianj Portem Dictam Dziwanowizna in
Bonis Jutowo Drabne Magna, Prima et originalites ~~sp~~ Olk G.
Josephum Dziwanowsky Olk Alexandri Filium Jure Bartholo-
meo Czaikowskj Coram Actis Cren Plovens Sabbo in Vigilia
Festi S. Crucis Anno 1732. in Summa Quatuor millium ~~sp~~ pol

Obligatk.

Obligatõ et per Eunẽ Dñm Bartholomeum Czaskowsky Do
Joann. Grabia Oõ Venesky Filio coram Eiusdẽ actis
Castreñ Plocens T. 6. post Dñm Sanctor Divisionis Apo:
stolor Anno 1733. demissam, per Dñm vero Joannem Gra:
bia Prli Admi Rndo Stanislao Dobrenieçky Praeposito Rupen
similiter coram Eiusdẽ actis Tã 3tia in Cno Festi S.Lau:
rentij Martyris Anno 1767. Transfusam in virtute Cu:
jus Iuris Obligatorij acquisita Possessionis mente Con:
tractus Cessionarij de Data Epis die 30. Junij 1770.
Anno Inter Eunẽ Prlem Stanislaum Dobrenieçky Canõ
Plocens Praepositum Rupens ab Una, et Oõ M. Antonio
Swierczynsky Ventorem Laticovien Parte ab altera pro Sum:
ma Suprascra, Quatuor millium ℔ pol, e qua Prima Sum:
ma Duor millium ℔ Pol ae si Eiusdẽ Prli Rndo Dobrenieçky
Persoluta altera Duor millium ℔ Pol Fris Larembom Ced:
vere apecurata finiti et confecti, tum et capionis Officiose
roboro Quoq Contractus per Eunẽ Admi Rndm Stanislaũ
Dobrenieçky in rem Supresen Oõ M. Antonij Swierczynsky
coram actis eiusdẽ Plocens T.4. pt Dñ Visitnis Almae
Virginis Mariae scilicet die 4ta Mensis Julij Anno Eiusdẽ
recognite à Mõ Bartholomeo Lahnewsky Veillisenien
Lawskszens Eiusdẽ Summae Suprascrae similiter Iuris quaesi:
tore rehabens exposcunt, Mandatis binis ad rationaliter le:
vationem Summae per Eunẽ Prlem Rndm Dobrenieçky Prapo:
situm Rupens Dñs vero Larembom Offerentiam Solutio
nis Summae demonstrantibus sub Uno Eodẽ actis Feriã
Sexta Pridie Festi Sctae Margarethae Virginis et Martyris
scilicet die 20ta Mensis Julij Aõ 1771. tam coram Eiusdẽ
Prlem Rndm Dobrenieçky quam coram Jeõ Laremby cum Pra:
sentatione Summae Eiusdẽ debitae, iam post acquisitam Cess:
sionem per M. Lahnewsky Praedicti Iuris coram actis Eiusdẽ
Plocens factis tutantur, in Fundamento quas mandata et bi:
nitus cessi Iuris in rem Oõ M. Antonij Swierczynsky Ve:
natoris Laticovien per Eunẽ Oõ M. Antonium Swierczyn:
sky Condemnationes trinas Primam quoq Feriã 2da post Dñ

Rogationum

Rogationum scilicet die 17. mensis Maij Anno 1773. Super Prli Adm
Rndo Stanislao Dobreniecky Alteram et tertiam Sub actibus Fae 2
Ae Fm Sae Agnethis Virginis et Martyris scilicet die 27. mensis Ja
nuarij et Fae 2dae pt Fm S. Michaelis Archangeli Scilicet die 3tia M
sis Octobris Las binas Super Succoribus Zarembovianis Ao 1774.
Omnes in Bilsko suo in Judicio intuitu pretensae rehabilitio
nis Sortis Dictae Dzievanowszczyzna in Bonis Gutowo
sittae cassationisq Transactionum in rem M. Zalinewski Sub:
secutar Obtentas reponunt, resolutis premissis Transactio
nibus in Mensa Jndij Satisfactionem Dcw in Junctio Con:
Dnis inter Partes modernas Sub Actu Fae 2dae pt Dm Roga:
tionum Scilicet die 22. mensis Maij Anno 1775. in Jbiq
Emanato Concludunt: Cum tamen Judicio suo Deducitur Prae:
fatum Prlem Rndm Stanislaum Dobreniecky Canum Plocens Prae
positum Slupens Oll M. Antonij Swierczynski Venatoris Laticoviens
Steriliter Vita functi modernor comparentium Antecessoris Juris
datorem Obloquente Scripto certo manuali per Eosq Succores
Swierczynscianos suo in Judicio reposito die Tertia Julij An:
no 1770. in Bonis Mogilnica datuato per Eunq Prlem Rdm
Dobreniecky Praepositum Slupens in rem Ejusq M. Antonij Swier:
czynski post contractum Cessionarium inter se die 30. Junij
Anno Eoq Conscriptum /: quo Contractu Sq Mcus Swierczynski
de Summa Duor millium ff. ac si pro Jure Cesso levata ac:
quietatus extiterit:/ Dispositionem qua metodo Gsis Zarembom
Summa Exolvi Debetur, et pro re sui receptionem in reliquo.
Ultra Summam Zarebscianam praecustodiendo Ante recognitam
Ossam cessionem dato, hoc intermediato scripto Oll M. Swier:
czynski nullam Satisfactionem Transactionibus Suis cum Eoq
Rndo Dobreniecky Initis non adimplevisse, nec exolutionem Sum:
mae demonstrasse, Gsis Zarembom Summam Duor millium
Fll poll per Eunq M. Swierczynski Posteriori tempore Circa Mfnem
non nisi praesentasse, eoque ex motivo Suprafatum Prlem Rdm
Dobreniecky Praepositum Slupens Mci Swierczynski Jurisdatorem
Mfnibus binis De Actibus eorum Prima quae Sabbo In Vigi:
lia Festi Nttis S. Joannis Baptae scilicet die 22 mensis Ju:
nij, Altera Sabbo pt Fm Visttnis Glmae Virginis Mariae

die

Die videlicet Sexta mensis Julij Ultimij coram Actis Cur.
Plocen. Anno Dom. corr. supra scriptum M. Swierczyński de Mul:
lille praefatae Transactionum uti Integra Satisfactione
non Solidatae facta praemissum Jus ejusm in rem M. Swier
czyński Subrecutum vindicasse, non nisi Quotam Triginta
Florem Aureor. Hungaricalt ad rationem Summae Quatuor
millium Flt Pol. ab Dom. M. Swierczyński tantam modo
levatam Demptis sibi per Eumq. M. Swierczyńskim in Consi:
storio Plocen. causatis Expensis mensibus praemissis debiti:
tuendum qua non Satisfacto a se Suis quaeritum Obtutisse,
post duas Subrecutas mensis Ejusq. Partis Nobm. Dobrenie
cky et Satisfactionem per M. Swierczyńskim Transactionibus
Primitivis non expletam, alte dictum Plen. Nobm. Dobre:
nieckj Contractum Subalterne Cessionarium die 25 Julij
Anno Dom. in Bonis Maturino cum M. Bartholomaeo La
krzewsky Vexillifero Laurshoviensi pro Summa Eadem Simili=
Quatuor millium Flt pol. Inivisse et Eumq. Actis Cur. Plo=
cen. Sabbo pte Dnica Visitationis Virg. Mariae proxime subsequi die
Sexta Mensis Julij Anno Dom. quo supra roborasse, et in rem
Ejusq. M. Lakrzewsky sub Actu Dom. quo et roboratis Contractus
Cessionem Officium Suppraedictam Summam Quatuor Milli=
um Flt Pol. in Bonis Futuro Debitore modo Obligatis Debitore
hereditem recognovisse, M. Vero Lakrzewsky Vexillifero Laur:
shoviensi in Sortem praemissam Divinorum in Vi Juris sui ac:
quisiti Sub Actu Die 2da pte Dnica Visitationis Romanae videlicet
die Octava Mensis Julij per Mlem de Bonin Kozebrody intro=
missum esse, et in remonstrationem Juris Dati et accepti pro
Jure praemisso acquisito et Summa Quatuor Millium Flt pol.
per Plen. Nobm. Dobrenieckj de maribus M. Lakrzewski
levata Summam Duor. Millium Flt Pol. testantibus Trans:
actionibus, Primo Contractu Obligatis de data Ejus die de:
cima Mensis Julij Anno 1741. in Bonis Druchowo Inter
Dm Symonem Myszyńskim ab Una, et Suos Albertum La:
renbe tum Catharinam Dmchicha Conjuges pte ab al:
tera consripto ac Ipsa met Officia Inscriptione Obligatoria.

Jena

Feria Sexta postridie Festi Sancti Petri in Vinculis videlicet die 2da Mensis Augusti Anno Dmi et coram Actis Curiæ in rem Comunem Joannis Larembow Contiguum recognita per Predictum Adm Rdum Stanislaum Dobrenieczky in Sotche: redditi Mysygnowiana in Bonis Druchowo Sitta et Jacente locasse, talitergue M. Zakrzewsky Juris quæsitorem tam locatione Summæ per se Joannis Larembow, quam Contractu Cessionario ac Ipsa met cessione de Prædicta Summa totali Quatuor millium ffl Pol a Prto Adm Dobrenieczky acquietatum esse fatisse, prædictamque Sortem Dictam Dziewanowizna juxta nexum Suæ Transactionum in Suam possessionem Apprehendisse et adhuc usque Pacifice, ac interrupte Possedisse, Prlem Vero Admnum Dobrenieczky in Judicio Loci Pltis se ostendem Obloquentibus Ejus Mandatis antequam Jus Meo Zakrzewski demissum facto à Meo Antonio Zakrzewski in Vim Primitivæ Transactionum non Majorem Summam Quam Triginta Novem Aureos Hung levatam allegasse, et per Eumq M. Swierczynski prædictum Adm Dobrenieczky Prout Mandatu Ejus Obloquitur, Expensas in Officio Consistoriali Causatas sibi Intulisse, Qui Superscriptus Prtis Adm Rdus Dobrenieczky juxta Obloquentiam Mandatum Suæ prout plurio Summæ quam Triginta Novem Aureos Hung in Vim Juris sui Demissi à Meo Successorem non levavit, comprobaturum se offert, et ad Juramentum instantanee esse trahit, Pro circo admittibili Eoq Prto Adm Rdo Stanislao Dobrenieczky ad Comprobationem Juratoriam admittendo, Judm Sententiat Quatenus Comprobet Ea Rotha prout pro premissa cessione Super Summam Duarum Millium ffl Pol in Sorte Dziewanowszczyzna ~~in Sorte~~ Bonorum Dutowo Drabne modo Obligatorio Servien. nihil Plus ab Ol M. Antonio Swierczynsky Venditore Laticovien. quam Prænominatam Summam Triginta Novem Aureos Hung percepit, et ullo quodammodo alio participavit, Additur Mlis ad Rothizandum Judicio suo adstans Quodq Loco se Juramentum Solennitate sibi Solita in Facie Judicii Sui Assistentes sibi Illm Adm Rdo Gregorio Bugulsky Præposito

Claudinen

Ciechanienę Prestitit, Post, quod prestitum attento Eorę Ju-
ramento Judicium Transactiones, ut pote Contractum Cessio-
narium non roboratum ac Ipsam met cessionem Authandeh-
penius de data et Anno Exarata integre Data et accepta,
non solidatos Cassat et Annihilat, tum et Processum Ea -
in Causa tam Sup Pte Adm Andr Dobrenieckj quam Pris
Laremby & Instantia Offm. Antonij Swierczynskj Obtentum
Attenta resolutione Principalis Negotij Suffert et tolit Ame
Penis, Transactionibus veró M. Bartholomeij Lahnewskj
Decillisenię Lawskneręy ab Eorę Pte Andrę Dobrenieckj, licet Po-
stenion tempore recognitis tamen Integra Satisfactione
solidatis et per Jurisdatorem Omni & circumstantia Ma-
nutentis ad Sortem predictam Dziewanowszczyzną Lus-
Summam Quatuor millium Flor pols Jure Obligati in
Eaę Sorte hierentem regulantibus approbatis Eunę M.
Bartholomeum Lahnewskj Juris Eius Obligatorj pro Indubi-
tato Possessore Judm Labere Vult et Declarat, ac nihil
Ominus licet quię Supracrus Adm Andr Stanislaus Dobre-
nieckj Successores Swierczynscianos pro refusione Expensar
in Officio Consistoriali Plocenę per Offm. Antonium Swier
czynskj Causatis Virtute Mandi Sua convenit, et ex Sum-
ma modo quo Supra comprobata detruncanę Exposcit, Cum
tamen Successores Swierczenscianj Mandatu de actu ejus Fcta
Pridie Festi Stae Margarethae Virg et Martyris scilicet die 12.
Mensis July Ao 1771. coręy Prlem Adm Adm Stanislaum Do
brenieckj Prepositum Stupen Obiciendo premissas Expen-
sas sibi causatas Esse, factam reponunt, Idcirco Eunę Admm
Dobrenieckj cum Sua pretensione non posse recurrere,
ad Successores Swierczynscianos Judm arbitratur, Quinimo
Sententiat, Quatenus Pnus Andrus Dobrenieckj Prepos-
tus Stupen Summam Predictam Triginta Novem
Aurcor Flnor ab Offm. Antonio Swierczynskj levatam cum Protestatione
ni et pro Anno Festi Nativitatis Sancti Joannis Baptae ni
Anno presenti incidenti coram Actis Curiae Plocen sub Pena

Baones

Banitionis in Casu contraventionis Circa Mfnē faciendam Publicanda Successoribus Swierczynscianis previa per Eosq providenda Securitate, Sub Jus advitalitium M. Piwnicki cadenda ad Quietationem Autham Solvat et realiter enumeret, Licita Pœna Septem Marcar Pott Parti in Tmo Solutioni prefixo et sub rigore Eoq Judicio suo totiq in Instanti Praxi Juris Solvenda, Intuitu vero Obiectæ Variationis Transactionum per Ott M. Swierczynski Mfnibus suis Predicto Adm Rndo Dobrenieckj; Si quiq Transactionibus Swierczynscianis Satisfactio non adimpleta modo quo Supra Probatur, Proindé Judm Cassatis Mfnibus Ott M. Antonij Swierczynski a quavis Impetitione Eorunq Succor Swierczynscianor Intuitu præmissar Transactionum et Pœnar pro variatione Earunq Sibi Usurpatar Prlem Adm Rndm Stanislaum Dobrenieckj Cancum Plocen Prepositum Stupen liberum facit et Pronuntiat. Decreti Præsentis Vigore.

Inter Gsum Simonem Myszynski Actt et Citt pltem et Gsum Simonem Radowski Citt et actt pltem. Partium ~~[illegible]~~ Judicium licet quidem Partes Utrinq Citationibus Intempestivis Feria Sexta post Dm Jubilate Anno præsenti Sibi ab utrinq editis ad Judicium Præsens se se Conveniunt Com tamen Terminos ex Ejsq Citationibus Sibi vicissim agnoscunt proinde Attenta Eadem Subjectione Partium et Mutua Agnitione Sibi Terminor Judicialiter Declaratt Terminis legitimis adinventis Partibus Eisq Causam prosequi jubet. in Prosecutione Controversijs Partium Inductis Exauditis Decernit. Quatenus Gsus Simon Radowski Honestum Antonium Forzman de Interemptione Ott Laboriosi Alberti Psik per G. Myszynski actt inculpatum Officioso Arestt in Bonis Kuchary Die 15 Mensis Maij impositt Coram actis Judicij Sui hic in Bielsko Sub Actt Positionis actt Nempe Ferice Secundæ post Dm Jubilate Anno præsenti per Mlem Simonem

Banasiak

Banasiak de Kraszewo recognito apud se Innodatum
statuat idq In instanti. Statuit hunc ce honestum Anto
nium Forzman Catenis Inditum qua Subsecuta Statu
itione additus Statuto Incarcerato Patronus G. Mathe
us Krzywkowski Partibusq inter se et Com statuto
in Causa procedere Mandat. In procedendo Ulteriori
bus Partium Controversijs Inductis Exauditis Judicium
Inprimis ad Indagationem seu excipienda Libera Con
fessata ex Eoq Statuto Incarcerato se se Contulit
Quo Semotis Partibus in Conclavi indagato Ejusq reco
gnitione per Judicium Suum inscripta in Majo
rem Probationem Objecti Criminis Necessaria esse
Scrutinia per Partes Utrasq ad Contentatio Terminor
In instanti Educenda et additur Mlis ad pronuncian
dam Juramenti Rotham Super Incorruptionem Testi
um Utriq Parti Prestiterunt tam Gsus Simon Myszen
ski quam G. Simon Rudowski post qua Prestita Jura
menta ad Interrogatoria per se Conscripta et Subscripta
Judicialiterq Sibi Communicata Inducant Testes, Indu
xerunt et Scrutinia Sua tam G. Myszynski quam Gsus
Rudowski Quevis Duodecem Testibus Eduxerunt ad
Quar Eductar tum et Recognitionis Incarcerati Circa
Circa Indagationem deposite lectionem Judicium Condes
cendit Quibus Lectis et per Omnes Circumstantias
Diligenter examinatis et Trutinatis Quoniam per
Recognitionem Indagatoriam Honestus Antonius
Forzman ut se apellat Majewski Incarceratus Statu
tus benevole fatetur Feria Quinta ut Devenitur Die
Decima Quarta Mensis Prsenti Maij medio Pomeridiano
tempore Cum Gso Simone Rudowski Domino Suo

Acceptis secum Odoratoribus Ferar Canibus et
Bombardis ex Residentia Sua Bonor Kuchary in
Venationem exivisse et Inprimis in Sylvam
propriam betuleam Kucharscenę sub Myszyno
existentem Immissis Canibus Cum in aliquanto Exulo
temporis Spatio Nullum Vestigium Transitus
Ferar Canes incesserint brevi Gsum Simonem Ru
dowski ex Eadę Sylva exivisse et ad Borram
Pinaticam sub villa Cieśle existenę transivisse
Ibidemq Canes per tubam Venaticam se cum
portatum post se trahisse hunc Autem honestum
Antonium Forzman seu Majewski in Eadem Sylva
Betulea sese retinendo et ad Margines Sylvae in
Segetibus exitum Lepor inspiciendo Cum ex Vilbo
Myszyno hominem Cum Securi ad Sylvam
hanece pedestre properantem Circumspexerit ex
pectato Eodę Circa Excisionem Betulae Unius per
hunce hominem Nempe Ott Li Albertum de
Myszyno ad Eum adveniendo exunde Nam Idem
Ott Albertus Sit et ex Cujus Consensu in Aliena Sylva
betulam excinderet Interrogasse et Securim Ejus Accipe
re Intendisse quam Cum sibi recipere Negaverit et
ut asserit Cum Eadem Securi sese in hunece Anto
nium Injecerit ex tunc pede egra habita ad Aufugi
endum non idonea ex Bombarda ad hunce Ott Laborio
sum Albertum Dictum Psiz per Eundem Honestum
Antonium Maiewski explosisse et Eadem Explosio
ne per semet ipsum tantummodo facta Eundem Ott
Laboriosum Albertum e Vivis Sustulisse, Gsum Autem
Simonem Rudowski in Alijs Pesquis protunc Exis
tentem Nullam de hac actione Notitiam habuisse

jam vero ex Scrutinijs per Partes Eductis patetice
Constat tunc temporis tum Ejaculatio in Sylva Be
tulea Audita fuerit Gsum Simonem Rudowski
cum Canibus venaticis Leporem Sequentibus in
Borra sub Villa Niedroz extitisse et ad Marij
nae Borrae Niedrozienę in cumulo lapidum pe
nes Insecutionem Canum Stantem visum esse +
Deinde pfatum Antonium Honestum Forzman
prout et ipsemet Jdem agnoscit post pactam
Interremptionem ex Sylva Betulea Occidente
Sole ad Curiam Kucharsienę ante reversum
Gsi Simonis Rudowski adivisse et utrum idem
Gi Rudowski Dominus jam ex Venatione re
versus sit per Eundem Forzman homines Curia
les Interrogasse Gsum vero Simonem Rudo
wski statim post pmissam Interrogationem
in Borra sub Cieśle existenę tuba sua
venatica Canentem auditum esse et nisi post
jam in Crepusculo ex Venatione Domum adve
nisse statimq Cenando advenientem Antonium
Forzman utrum ad quam Terram jaculatus
sit tempore Cenae interrogasse in Crastino
vero Com Nlis Jankowski Gsor Rudowskich
servus ad Bona Druchowo ad Gi Myszynski
revehendo accomodatos in Ante ad evehendas
Ardores Saccos Dominis suis Concreditos et
exposcendo Concredendas forfices ad radendę
oves adiverit et ibidem per Gsum Myszyn
ski quis nam in venatione Die hesterna ex Bo
nis Kucharij extiterit Interrogatus fuerit

nullaq Casu Interremptionis Ott Alberti ha
bitâ Notitia Gsimonem Rudowski Cum Suo
Forzman Venas se retulerit ex hac relatione
Gsm Myszynski Supripta Subpositione In
terremptionem Ott Alberti Subditi Sui Gso
Simoni Rudowski Inigae imputasse et
Eunq Nullius Culpae reum de Eodq Crimine
inculpasse hunc autem Gsum Simonem Rudowski
non nisi post Reversum Mis Jankowski ex Bo
nis Druchowo ad Bona Kuchary ex Relatione Ejusq
Jankowskiego primitus de actione Eadem Interrem
ptionis Cubante adhuc sibi de Nocte in Cubili
delata resciuisse huicq Relationi admirando vix
credidisse Illaeq Cum Gdictus Antonius Forzpan
per Jankowski circa adventum ex Druchowo de
peractâ Gmissa Nec Increpatus sit huneq Forz
zpan terrore perstrinctum emissis ex Stabulo
Equis Saginarijs in Hortophorium se se abscon
disse et Cum se abscondent. Statim per Gsos
Simonem et Stanislaum Rudowskie adquerenda
Eunq Forszpan hoc in puncto Homines Curia
les et Villanos Immisisse per missos per
Sylvas rubeta Foveas et Fossas intense quesi
tum esse haeq Stante Investigatione Mlem per
Gsum Myszenski Cum Nobilibus pro Arestando
Eodq Forszpan Immissos ad Bona Kuchary adve
nisse ad quod Officiosum Arestum Gsos Rudowskie
quodsi inveniatur et Capere poterit Eunq Extradenda
se Obtulisse, et ut Sic ad Arestum immissi Donec
revertentur Querentes Cum homines expectant ex
postulasse Cumq per querentes reversos non De
prehensus relatus sit extunc Eosq Arestantes

post

post Impositum Arestum Abscessisse post quod Abscessum
huncce Antonium in Ovili Intra Stramen se
infossum repertum esse et Statim cum pedibus
primitus ligneis ac Conquisitis Terrejs et Catena
per Gsos Rudowskie Incarceratum esse, Circa quam
Incarcerationem Dum Increpatus extiterit Necem
Ejusq Ott Laboriosi Alberti per semet ipsum per
actam Absente Gso Simone Rudowski Allibi
existente et de hac actione Nullam ~~[illegible]~~
Notitiam habente hoc modo prout et Circa In
dagationem recognovit fassum esse tum et post
etiam Custodientibus se Diu Noctuq Custodibus
ac ~~[illegible]~~ alijs hominibus id ipsum Semper affirmasse Gsos vero Rudo
wskie post Captionem ~~[illegible]~~ Ejusdem
Antonij in Ovili Statim cum denuntiatione
ad Gsum Simonem ~~Rudowski~~ Myszynski acto
imisisse et ut ad Eosdem ad Bona Kuchary adeat
exoptasse ad Eundem vero Gsos Rudowskich Requisitio
nem Gsum Myszenski non advenisse nec in post
Extraditionem Ejusq Forspan ~~[illegible]~~ requisivisse taliterq
per Gsum Simonem Rudowski adhucusq in Compe
dibus detentum esse. Quo circa Considerutis Premissis
Partium Deductionibus licet Jdem Honestus Anto
nius Forszpan ut se dicit Maiewski ex re inje
ctionis in se cum securi Ott Laboriosi Alberti
Dicti Prit ad Eum Explodere et hac explosione
e vivis Suffere allegat cum tamen Jdem Ott Laboriosus
Albertus in Vita Sui humilis et tranquillus ad
praeallegata Repressalia per se danda non similis
esse Scrutinijs deducitur hujus autem injectionis
cum securi Non nisi Sola Allegatio Inculpati

nulla Deductione suffulta asserta sit vitaq autem
hominis repentine sine Dispositione Animae Sublatae
impune cadere non debet et ne Malitia pretervorum
Hominum in tanto Crescat Scelere hunc ce honestum
Antonium Forszpan ut se Dicit Maiewski pro praemissa
Interremptione Lri Alberti Dicti Psik Poenas Crimi
nales non posse evadere Judicium Sententiae. Omis
saq Juratoria Convictione Partis Instigantis ad men
tem Constitutionis Anni 1768 Eundem Anto
nium Forszpan Dictum Maiewski ipso facto Infa
mem ut redoleat receptam per se vitam proximi
per Ministrum Justitiae docolanae Censet et pro
Executione ad Judicium Civile quodvis proximi
us remittit pro qua Subeunda Eundem Anto
nium per Gsum Simonem Rudowski Statutum
ex nunc per Gm Myszenski tanquam Partem In
stigantem recipiendum praecomittit pro ut in in
stanti receptus est quo vero Spectat Autoritatem
Gsi Simonis Rudowski Conae Gm Myszenski pro Poe
nis ratione # ohati Ejusd Criminis institutum Siquidem Gs
Myszenski per suam Objectionem tam obductione
Corporis exangui Ott Lri Alberti Psik quam Procla
matione Capitis Ejus ac Maone Sua Conae hunc
ce Gsum Simonem Rudowski Coram Actis Judi
cij sui in Positione Actorum Sub Actio Feriae Tertiae
pt Dm Jubilate factis et interpositis hunc ce
Gm Simonem Rudowski Immunem de Interrem
ptione Ott Lri Alberti Subditi sui indebite In
culpasse et pro Actuali Homicida proclama
re fecisse patet. Jeq Gsus Simon Rudowski Sen
tinijs eductis plene emundatur. Quocirca pro loco
Crimine false Objecto Eundem Gm Simonem Myszen
ski

+ Pœnæ Talionis
Myszenski + Mente Legis Subesse Declarat Dœrndo Va
tenus Eluendo hanc Suam gravim Objectionem et
Indebite in Gsum Simonem Rudowski impositam
Calumniam Turrim Castri Plocensis Inferiorem hinc
et ab Actu præsens in Duodecem Septimanis Ingre
diatur Ejusq Sessionem per spatium Duodecem
Septimanarum sine Intermissione Continuet et exple
at nec Non in Egressu de Turri Ducentas Mar
cas Polonicales ad præscriptum Legis Ejæ Gso
Simoni Rudowski Coram Officio et Actis Crenæ
Plocensis exolvat idq sub Pœna Banitionis Coram
Ejsæ Actis Circa Mationem faciendam tam quo ad
Sessionem Turricam quam Solutionem Marcarum
in Casu Contraventionis publicanda Judicio vero
præmissarum Marcarum per Mediam Jninstanti sub
Severico Rigore ex Regestro Pœnalium extendendo
Actus vero Calumniosos scilicet Supra exaratas Ob
ductionem Proclamationem Manifestationem ac
totum Processum Objectam Calumniam Gso Simo
ni Rudowski in se Continentem Judicium elimi
nandum Jubet Decernens præsens Vigore.

Inter Gnosos Casimirum Petrykowski et Constanti
am Wielochowska invicem Conjuges Actis Citis per Eundem
Gnosum Casimirum Petrykowski maritum suo
et Consortis suæ nomine præter, Et Gnosos Valentinum
et Evam de Gadomskie invicem Conjuges Kotako
wskie Citis Et Actis per Gnosum Joannem Niedrowski
NB Teneri Partes utrasque inter se ab invicem Docere de
Terminis et Contentis, Et quoniam Docuerunt, Proin
de Judicium Partibus Eiselem Causam Prosequi Ju
bet, In prosequendo Siquidem in Causa Præsenti an
terior Condescensio suum non est sortita Effectum
Proinde in Ordine Executionis Decreti Judicij Sui
sub Actu Feriæ Tertiæ postridie Festi Sancti Pauli

Conversionis

Conversionis Scilicet Die vigesima Sexta Mensis
Januarij Ao 1773 in Siepre inter Partes modernas
prolati necessariam Esse Condescensionem Judicij sui
aut Gnosorum Camerariorum Captato tempore
praevia tempestive faciendae avisatione de adventu
Judicij unius aut Duorum absentia non obstan
te in Fundum Bononum Szumanie Bakalary
Conducendorum adinvenit, quod Judicium aut Offi
cium Camerariale Condescensurum de violentijs
Damnis injurijs inquiret investigabit, Solutionem
Summarum cuj et a quo Competierit, Demandabit
Partesque ex Omni Circumstantia pro Exigentia toti
us negotij nihil intactum et irresolutum Relin
quendo finaliter Decidet Disjudicabit et moderabi
tur, Cujus Decisioni parere et acquiescere Judica
tumque Pati sub Poena Baonis illo in Termi
no Condescensionis super Parte Contravenienda Pu
blicanda Debebunt ac tenebuntur, Quita Poena
Septem Marcarum Pot Parti per Partem Com
pensandae Judicio suo totidem per utramque
Partem sub Simili Rigore Solvendae D. P. V. De
cretum anterius Exequetur,
Inter Gnosos Bartholomaeum et Ludovicum Fra
tres inter se germanos Chorzewskie actos per Eundem
Gsum Ludovicum Chorzewski suo et Fratris sui
nomine personaliter, Gnosam Catharinam Chorze
wska Gnosi Simonis Dobrzenicki Consortem acto in
assia sui mariti personaliter, Gsos Baltasarum
et Petrum Chorzewskie acto per Eundem Gsum Balta
sarum Chorzewski suo et Fratris sui nomine ptter,
Gsos Simonem Smolinski Parentem Bernardum
et Mariannam minorennes filium et filiam
113 ex olim Gsa. Agnethe Chorzewska Procreatos Actos
per Parentem suo et Filij ac Filiae suorum nmi
personaliter, G. Cunegondim de Karwowskie ob Gsi
Antonij Przedwiecki Consortem acto in assia Mari
ti sui nomine personaliter, Mariannam ob G. Alber
ti Lisowski Relicto Contem viduam acto personaliter
Et Gsos Laurentium Joannem Kowalewskie tum Suc

cessores

Successores ob Gnosi Alberti Kowalewski Citt per Eosq
Gsos Kowalewskie Patruos suis et Filiastrorum Suo
rum nomine personaliter, Gsos Theodorum Bobro
wski et Catharinam de Kowalewskie invicem Conges
Citt per Maritum suo et Consortis nomine pltes, Gsos
Antonium et Rosaliam Kowalewska Conges Kosko
wskie citt per G. Adamum Kuskowski Parentem
pnter, Decidendo Citationem Partis actoreae cong Par
tem Citt suum ad Judicium Edictt Controversijs Par
tium Exauditis Quoniam Decretum in junctae Conde
scensionis anni 1774ti „inter Partes modernas prolat.„ suum non est Sortitum Esse
ctum proinde in Ordine Executionis Eiusq necessari
am Esse Condescensionem Judicij sui aut Gnosorum
Camerariorum Jmum in fundum Bonor Kowalewo
Boguszecy et Sule seu Podborne Captato tempo
re praevia tempestiva avisatione de adventu sui
Conducendorum adinvenit, quod Judicium sive Offi
cium Camerariale Unius ubi Duo Duor ubi Tres
absentia nonobstante mutuo Partium Sumptu Conde
scensurum ante Omnia Comportationem Documen
tor Sortem ob Gsi Jacobi Kowalewski haereditt Enucle
antium praevia Comprobatione Juratoria tam et Com
municatorum Documentorum Demandabit, quibus
Comportatis de Sortibus ob Gnosi Jacobi Kowalewski in
quiret investigabit, Summas liquidabit, Solutionem Earq
cui et a quo Competierit, Praestandam Demandabit Dubia
quaevis resolvet, Decretum anterius in toto Exequetur Par
tesque in Omnibus et Singulis praetensionibus finaliter
nihil intactum et irresolutum relinquendo pro Exigentia
totius negotij Terminorum ac Documentorum Decidet
Disjudicabit et moderabitur, Cujus Decisioni Partes
parere et acquiescere sub poena Baonis super Parte
Contravenienq publicanda Debebunt ac tenebuntur
Puita poena Septem Marcarum Pott Parti per Par
tem Compensanda, Judicio suo toticq in Instanti
solvenq, pro quo Condescensionis Jmo, Partes quos
voluerint, et negotium poposcerit, adcitent adcitanq
comparere et Judicatum pati tenebuntur D.P.V.
Inter Meum Mathiam Kuczborski Ensiferum Plocenq

Franciscum

Franciscum Dobrski et Mariannam de Kuczborskie Igna
tium Niedrowski et Victoriam Kuczborska Andream Lu
kowski et Zusannam itidem de Kuczborskie Theodo
rum Purzycki et Constantiam Kuczborska Conjuges
et Elisabethem Kuczborska Virginem Innuptam actis
per Gsum Mathiam Mazowiecki inscriptum Ple
nipotentem Mcos Adamum Trzcinski et Ludovinam
de Kuczborskie Theodorum Jaroszewski cu Theodoram
itidem de Kuczborskie Utrosque Conjuges actis et Citis per mari
tos Suis et Consortum Suarum nominibus pnter, Mcum
Bartholomaeum Zakrzewski vexilifericum Zawskrzenen
Citis et actis per G. Paulum Zottowski inserum Plentem
M. Josephum Zakrzewski Pocillatorem Sieprzenen
et Judicem Czenen Plocenen Citis et actis pnter, Reli
ctas et Successores olim Mcorum Michaelis et Petri
Zakrzewskich vexilifericum Zawskrzenen Consortes
viduas Citis et actis per G. Joannem Szczepkowski
Inserum Plentem, Mcos Norbertum Jaroszewski
Camerarium Granitialem Plocenen et Feliciannam
de Zakrzewskie invicem Conjuges Citis per Eundem M.
Jaroszewski Maritum suo et Consortis suae nomine
personaliter, Mcos Stanislaum Kuczkowski et Petro
nellam de Orłowskie primi ob Francisci Zakrzewski
benatoris Zawskrzenen secundi ad praesens voti invi
cem Conjuges, Citis per G. Joannem Szczepkowski
Et quoniam Successores ob Mcae Dorotheae de Zakrze
wskie ob Mci Josephi Mostowski Judicium Trnsza
wskrzenen videlicet Bonifacius et Catharina Mo
stowscy praesenti in Tmo Disparent; et se Condemna
re permittunt, Proinde super Eisdem Disparenen
Citis approbato anteriori Processu in lucro ultima
rie fortis finalis ac indilatae faciendae Executio
nis in negotio vero Principali Cassatis quibusvis
Transactionibus Jus naturae laedenen in lucro Solutio
nis Summae una cum provisionibus ab Eisdem prove
nientibus Permittitur Condemnatio quae D.A. et Re
mittitur Cum Comparenen vero Suspenditur Causa
praesens ad Terminum ex Remissione aut adei
tatione incidentem et Conservatur Terminus.

Publicatio

Inter Mcos Joannem Duzymiński Supre Salinarie Plocens Notarium et Hedvigim de Drzewnowskie maricem Conjuges actr per Emez M. Duzymiński Mentum suo et Consortis suae nomine pte Gnos Eleonoram od Gni Laurentij Gawareckí Vice Palatinam Visogrodzens Reticr Viduam Margaretham Gnosi Lechowski Consortem Drzewnowskie actr per S. Paulum Lottowski Inscriptum Plenipotentem Et M. Mathiam Drzewianowski Procurat Vinricens Cita per S. Josephum Koskowski inscriptum Plentem Mum Michaelem Drzewnowski Procurat Vinricens Cita per S. Adamum Mitodrowski Judicium ad affectationem M. Michaelis Drzewnowski Vinricens et Dilationem Mensis. ea quo Causam Vinricens Mensis impetrantis Judicij Prens Lenicens attentis sequentibus Plocke celebrandi Comitatibus Dat. et Conced. quam literalem Documentis Judicio suo probare tenebitur &c.

Inter Mcum Thomam Jalewski Camerarium Inden Visogrodzens Nobilem Franciscum Sochocki actr per Emez Mcum Jalewski suo et administratorem Nomine personaliter et S. Casimirum Kulpiński Citm Actr per Gnosum Paulum Chmielewski Advocatum Obtentam a latere Condemnationem in 6 Termino Comitiorum Inibus Visogrodzens Jenâ Tertia post Festum Sancti Michaelis archangeli 1776 Anno ex Parte M. Thomae Jalewski Camerarij Jnis Visogrodzens actr super Gnosa Casimiro Kulpiński Citto, ratione Subditorum dicti Dominij Niestuchowo pro attentatis violentijs Decemendi super ipsis poenis nonstatuitionis nec Justitiae debitae Ejusq Subditis ex Ecclesiis velle administrationis Obtentam et Publicatam Jenari Emez S. Kulpiński Decere de loco standi rationibus suis in Judicio per Partem objicientem impositio non posse sibi cum stituere locum standi. Quinimo Judex Sententiat, quatenus S. Kulpiński in vim Constitutionis loci standi solvat poenam Duplicem Decretorum Marcum Lob Parti objicienti Judicio suo per mediam ministeriali sub Rigore et Regestro Poenalium Extendendo solvat et Emez habere locum standi Judicium Consul, Jandem Parti actr Ulmo Jnis Ed mivendo Causam pro

segui

sequi Jubet in Prosequendo Judicium Decidendo
Tmum Partis actis conc Partem actis suum ad Judm
Edictis Controversijs Ptium utrarumque inductis
ex Auditis quoniam Causa pseno sine Inquisitio
ne Decidi non valet Proinde ad Contenta Ptis
actis Termini et Proanum Utrarumque Ptium
Dilationem Inquisitionis pro sequenc Judicior
suor Cadentia ex Alternata in Plocko Celebrance
Dat et Concedit, Tc.

Inter Illrmum et Rndmum Godziemba Sosnkowski ab
batem Cervenenc actis per M. Thomam Zalewski In
scrum Plentem Et G. Brigittam de Zdziarskie olim
Gsi Francisci Smulski Consortem Relictis viduam per G.
Valentinum Strzescewski Jeneri producere Plenipo
tentiam Comparenc Et quoniam non producit, imo
Principalem suum Condemnare permittit Proin
de super Eaec Gsa de Zdziarskie Smulska Citta Dis
parenc ratione levationis Summae quae et quantae
ex Summa majori Quatuordecem Millium Florenc Pots
Complanatione Certa amicabili pro Successione ots
Illmi et Rndissimi Joannis Zdziarski ante oriris
Conventus Cervenenc Claustralis abbatis Condictata
Concernet, nec non rne Decernenc pienarum pro varia
tione Eiusc Complanationis vigore Legis novellae
ac Cassato Processu Ptis Citis illegitime obtento
Decernitur Condemnatio quae ai et Remittitur Su
per vero actoratus Partis si qui intercessit, Evasio
Citationis et Causae cum impositione Perpetui
silentij Publicatum.

Inter Gnosos Petrum Nicolaum et Carolum Jarosce
wskie actis per G. Paulum Zoltowski Inscrum
Plentem, Et Mcum Paulum Kadlubowski Judicem
Irrem Vissogne Citis per G. Zalewski Inscriptum Ple
nipotentem, M. Ludovinam de Kosinskie ots M. Pau
li Zdrawski Suddapiferi Orscanenc Relictis Consor
tem viduam Citis per G. Joannem Sczepkowski Inscriptis
Plentem Mcos Sebastianum et Cajetanum Thesaura
rice Siepcenc ac Illrem Rndmum Valentinum Clericum
Fratres Germanos Kozlowskie Citis per G. Petrum Rudo

wsk

ski Inscriptum Plenipotentem necnon G. Josephum Osiecki
Citt per G. Melchiorem Mieczyński Gnos Salomeam
Gnosi Josephi Szumański Rosaliam Gsi Adami
Białłoskurski Contes Osieckie Citt per Eunc
Jeneri Comparentem a Gsis Salomea Gsi Josephi
Szumański Rosalia Gnosi Adami Białłoskurski
Consortibus Osieckie Sufficientius inscribere Com
paritionem Et quoniam non inscribit, Proinde
super Eisc Gsis Szumańskie et Białłoskurska in
lucro Cassationis quarumvis praejudiciosar Transactio
num quibus Cassatis reproductionis Jurium Di
missionis Sortium Bonorum Jaroszewo Zagroba
et Smolino reddendique de Proventibus Calculi
levationisque Summar si quae iuste provene
rint, Bonificationis Praetensionum ac alior
Imo Contentor permittitur Condemnatio quae
D A et R. eum Comparent suspenditur Causa
ad Imum ex Remissione seu ad citatione inci
dent. Jum M. Sophiam de Kozłowskie M. Ignatij
Mnieckiewicz Contem Citt per G. Joannem Szczepko
wski Inscriptum Plenipotentem Successores olim Gsar Josephae
G. Ignatij Gliński et Franciscae olim G. Constan
tini Szumański Consortum Osieckich Citt per
Eunc.

Publicatt

Inter Gnosos Nicolaum Mieczyński et Victoriam de Strze
szewskie invicem Conjuges Citt per Gnosum Paulum Zot
towski Inscriptum Plenipotentem, Mcos Antonium
X Karwosiecki Regiminis Pedestris Guardiae Sacrae Re
gie Mattis et Reipublicae Praefectum Citt per G.
Adamum Miłodrowski Inscriptum Plenipotentem,
Mficos Joannem Duczymiński Suppae Salinariae
Plocen Notarium et Hedvigim de Dzierzanowskie
invicem Conjuges Citt per Gnosum Paulum Chmiele
wski inscriptum Plenipotentem Et quoniam Mci Sime
on Vexilifer Zawskrzen et Eustachius Gnalis adju
tans, Regni et Ignatius Vice Palatinus Gnesnen Za
Krzewscy Citati Praesenti in Termino Disparent

et se

et se Condemnare Permittunt Proinde super Iisdem in Lucro Solutionis Summarum in vim Dotis de Bonis Maternis Gnosam Miączyńska actt Respicienti una cum Provisionibus ab Eisdem provenientibus Permittitur Condemnatio quae Decemitur a. et R.

Publicatt

Inter Perillustrem admodum Rndum Adalbertum Chwałkowski Praepositum et Mansionarium Sobovienses actt per G. Paulum Chmielewski Inscriptum Plenipotentem G. Adamum Miłodrowski ex Officio adcitatum personaliter, G. Thomam Kowalewski B.C.P. Citt et actt per G. Valentinum Strzeszewski Mcos Catharinam de Paprockie olim Mfici Bartholomaei Tłubicki Pocillatoris Owruceni Bonorum Sobowa Haeredis Relictam Consortem viduam Matrem Josephum Praefectum altilerice Filium Thomam Privignum Fratres Tłubickie Citt per G. Bartholomaeum Małowieski inscriptt Plentem Franciscum et Antonium si in vivis Extant Tłubickie Citt per Eundem, Mcos Paulum Sutkowski Dapiferum Lukovienses et Bogumilam Tłubicka invicem Conjges Citt per G. Joannem Szczepkowski Inscriptt Plentem, Judicium de Consensu Partium utrarumque suspensa satisfactione Decreto Judicij Trnis Plocensis Condescensorialis Camerarialis in fundo Bonor Karwosiek Respondy Feria Secunda in Crno Festi S. Mathaei Apli in Anno pse Elapso 1777mo in Puncto Solutionis Summae Provisionum ac marcar specifice Eocę Decreto enarratar prolatt et ad acta Crnę Plocensis Die Sexta mensis maij Ao Eocę p oblatam Porrectt ad Sequens Terminos reicitur Causa psens T.C.

Inter G. Ludovicum Czermiński actt per G. Bartholomaeum Małowieski Mcum Reymundum Rosciszewski Tribunum Rypinensis Terrae Dobrinensis Citatum

per

per G. Josephum Losowski Judicium Decidendo Tmum
Partis actae conae Partem Citt suum ad Judicium Editam
Siquidem Causa Praesens respectu Praetensionum ex fundo
Bonor Rękawczyn Possessioni arendatoriae autori Sub
iector Pululanae Solutionisque Summarum tam ad Scri
pta Contractarum quam pro Praetensionibus Fundi
Debitarum suo in Judicio vertitur, quae sine Condescensio
ne Decidi non valet, Proinde in Ordine Praemissorum
necessariam Esse Condescensionem ad Fundum Bonor
Rękawczyn in et pro Feria Secunda post Fm SS
et Individuae Trinitatis idest Die 15 Mensis Junij
Anno Praesenti incidenti Judicij sui aut Gsorum Came
rariorum Tmum Plocenae Conducendorum adinvenit,
Quod Judicium sive Officium Camerariale Unius ubi
Duo Duor ubi Tres aliorum absentia nonobstante
mutuo Ptium Sumptu Conducendum Condescensu
rum ante Omnia Comportationem Regestror Pro
ventus stante Possessione Gnosi Ludovici Czerminski
ex Bonis Rękawczyn Mfui Rosciszewski hereditt Per
cepti tum Scriptorum quorumvis manualium ac Sceor
sivor Regestrorum Praevia Comprobatione Jurato
ria Praestanda Demandabit, quibus Comportatis Cal
culum a quo interent, Excipiet, Solutionem Summar
tam pro Praetensionibus fundi Debitarum quam ex
Scriptis et Regestris Emananae cuj iuste a quo quid pro
venerit, injunget, de Statu antiquo et modemo inda
gabit, ac Praetensionibus fundi Damnis injurijs
Desolatione sive Reperatione auctis vel Deperdi
tis inseminationibus inquiret investigabit, Inqui
sitiones Expediet, Juramenta Excipiet, Summas li
quidabit, et Easque pro re cujus interent, adjudicabit,
Bonificationem Praetensionum Decernet, Indictionem
Partis Cittae resolvet, Satisfactionem Omnimodam
praestandam adinveniet, Partesque in Omnibus
et Singulis Praetensionibus nihil intactum et irreso
lutum Relinquendo pro Exigentia Legis Justitiae

Tmor

Terminor ac Documentor finaliter Decidet Disju
dicabit et moderabitur Cujus Decisioni Partes Pa
ac quiescere
rere et Judicatumq pati sub pena Baonis illo in Ter
mino Condescensionis super Parte Contraveniens Pu
blicanda Debebunt ac tenebuntur, pro quo Condescen
sionis Termino Partes quos voluerint, et negotium
poposcerit, adcitent adcitandi Comparere sub Ri
gore Suprascrto tenebuntur D. P. V.

Inter Prlem Rndmum Franciscum Malowieski Ar
chidiaconum Cathe Plocene Bonor Otolino major
Heeredem actis et Citt personaliter, Prles et Rndmos
Albertum Gadomski Decanum Carolum Kunkowski
Canonicum ac totum Vnble Capitulum Collegiatae
Plocene Citt et actis per Perillustrem Rndmum Gre
gorium Gostkowski Cathe et Collegiatae Plocene Cano
nicum ad attentandam Causam psene Procura
torem suo et Eiusce Venerabilis Capituli Collegia
tae Plocene nomine plter, Judicium Decidendo Ter
minum per Decretum anteactum Judicij sui Prae
stitae Satisfactionis Communicationis Documentor conservat
Controversijs Earne Partium Exauditis Siquidem
Prlis Rndmus Franciscus Malowieski Archidia
conus Cathe Plocene modernus actor ex vinoviter Re
pertorum Documentorum ad Praesentem Legis una
cum alijs Documentis Praedictae Parti Citae Com
municator pro Restitutione fundi seu potius Tertij
Campi in Bonis Otolino Nobilium actis hereditis
antiquitus Glimo noncupati ac post Rarog seu Ra
roznik vocitati Dandique ex Eoce fundo Calculi
Praefatum Venerabile Capitulum Collegiatae Plocene, suum ad Judici
uum Convenit, Documentaque infrascripta pronovi
ter sibi Repertis habita primum quidem Visionem
Sipatorum Scopulorum inter Bona Strucewko Venera
bilis Capituli Plocene et Brochocino Nobilium in Ao
1548 Feria Secunda pt Dni Misericordiae Coram actis

Crenz

Crenę Plocenę per Offm Cameriatus et Mnlem factam et
Subsecutt Hereditates Praefatorum Bonorum Distinguen
Deinde arendam Villae Glinno videlicet Praedij Eiusdem
Villae cum Laboribus Cmethonum Nobili Andreae
Otolski p Vnblem Andream Stradomski Canonicum
~~[illegible]~~ Plocenę Ejusdem Villae Glinno Possessorem, in
Eodem Crō Plocenę sub actu Feriae Quintae pt Fm S.
Stanislaj in Majo pro Summa Quinquagnita Duor
Florenę Pott quo Documento nulla mentio Dicti
fundi Rarog apparet, Officiose inscriptam et Reco
gnitt tum et Extractum ex Libris Beneficior
Diecesis Plocenę Im Anno 1593tio Emanatt De
scriptionem Omnium Bonor pro fundo Cano
nicatus Ecclesiae Collegiatae S. Michaelis etiam et
Villae Glinno tamen fundo Praedicto Rarog pro Cujus
restitutione Pars actt agit, non apposito in se
Continentem Denique inscriptiones Obligatorias
Trinas Binas quidem 1599no sub actibus Feriae
Secundae post Dominicam Laetare Quadlem, et Fe
riae Secundae post Dominicam Judica Quadlem
unam per G. Joannem Brochocki in rem Gsi Roslaj
Brochocki alteram per N. Andream Otolski in rem
N. Thomae Brochocki Tertiam Feriae Tertiae post
Dominicam Invocavit, Quadlem, per N. Jacobum
Pruski in rem Gnosae Dorotheae a Otolino G. Chri
stophoris Pivvo Consortem in Summa Quadragin
ta Florenę Pott Annô 1627mo Omnes Coram
actis Crenę Plocenę Recognitas Situs locorum
Demonstrantes, tum et alia Documenta sibi ab in
vicem Communicata Reponit, et ex vi Praemis
sorum Supra de actu exaratorum proprietatem fun
di vocitati Rarog sive Raroznik Evincere De
bitorum nonobstantibus Decretis Praejudiciosis
reintegrationem Causae praesentis, Exposcit ~~[illegible]~~
fundumque praemissum Rarog adjudicandum sibi

Efflagitat

Efflagitat Cum tamen Praemissa Documenta pro No
viter Repertis in Mensa Judicij Repositis sine Revisio
ne fundi Dicti Rarog seu Raroznik in Cujusnam Cor
pore Granitierum an Bonorum Otolino Nobilium
sive Villae Glinno Extat, tam ex re oculis subiecta
qm Confrontatione cum Documentis ad quem Jure
speciali Pertinere Debetur utrum rem Evincere
possunt, Judicio Constare non potest, Proinde Suspen
sa Resolutione Causae Praesentis cum toto Eius Effe
ctu ac Cognitione noviter Repertor Documentor
necessariam Esse Condescensionem in Fundum Bo
norum Otolino Nobilium Judicij Sui aut Gnosor
Camerariorum Trium Plocen Captato tempore facta
tempestiva de adventu Sui avisatione Conducendor
adinvenit, quod Judicium sive Offm Camerariale Trre
Plocen unius vel Duor absentia nonobstante Dum
modo Unus aquacunque Parte Conducendus vel Con
descensurus adsit, ante Omnia Reproductionem
Documentor tam pro noviter Repertis habitorum
quam per Summarium sibi Communicator Deman
dabit, quibus reproductis Existentiam Fundi Dicti
Rarog, in Cujusnam Corpore Granitier et Campor
existit, ~~[illegible]~~ revidebit, et cum Documentis noviter Repertis
ac Controversijs antiquitus in fundo Pr Otolino
Expedit Confrontabit, Praemissaq Documenta quod
si rem Evincent, Partem actt ad noviter Reperta agen
ad Juramentum admittet et Negotium Causae praesen
non obstantibus Decretis tam Tribunalitis Prm Pe
tricovien qm Officij Crien Plocen in adjudicatione
subsecutis in integrum restituet restitutaque Causa
proprietatem fundi Dicti Rarog seu Raroznik Cuj et
a quo Competierit, et ex Documentis apparebit Cogni
tis quibusvis Dubijs adjudicabit, et Super Proprieta
tem ad Comprobationem Juratoriam cuj iuste Prove
nerit, ~~[illegible]~~ admittet, Calculum quod si Debebitur Excipiet, et Poena sup
quo et si juste interierit irrogabit, Partesque in Omnibus

et

et Singulis Praetensionibus nihil intactum et irresolutum relinquendo pro Exigentia Legis Justitiae Documentorum et Terminorum Finaliter Decidet Disjudicabit, ac moderabitur, Cujus Decisioni Partes Parere et acquiescere Judicatumque Pati sub Poena Bdaonis illo in Termino Condescensionis Super Parte Contraveniente Publicanae Debebunt, Luita poena Septem Marcarum Pol. Parti pro Partem Compensanda Judicio suo totiq in instanti Praxi Juris Solvenda, pro quo Condescensionis Termino Partes quos voluerint et negotium Causae praesentis poposcent, adcitent adcitanae Comparere sub rigore quo Supra tenebuntur [illegible] Movit Venerabile Capitulum Collegiatae Plocensis ad Judicia Tribunalitia Illmi Petricoviensis Admissa et Conservatae Terminus.

Inter Gnosos Adamum et Mariannam de Lasockie invicem Conjuges Mieczyńskie actis et Citis per Eunuchum G. Miączyński Maritum suo et Consortis suae nomine Personaliter, Rndmum Capitulum Cathedralis Plocensis Citis et actis per Prlem Rndmum Franciscum Matowieski Archidiaconum Cathedralis Plocensis suo et totius Illmi Capituli sui nomine personaliter, Sufficienti Comparitione adinventa Partibus Experiri mandat In Experimento [illegible] Resolvendo Remissionem ab Officio Crcis Plocensis suum ad Judicium Factam tum Citationes Ptium sibi abinvicem Editas Decidendo, Controversijs Earunque inductis Exauditis Lic. Atquicq Illmum Urble Capitulum Cathedralis Plocensis in fundamento Decreti Die undecima mensis Septembris Ao 1776to Eiusdem Illmi Capituli Gnalis pro Festo Nativitatis B. V. M. Celebrati [illegible] Decretum anteactum Capituli Eiusdem Septimanalis sub Die Decima Sextadmensis

augusti

Augusti Ao Eadem Robore Cujus /: Complanationem
sub Data Die Vigesima augusti mensis Eiusdem et Ao
Eccae Prlis et Rndmus Josephus Zorawski Canonicus
Cathe Plocen ab una, et G. Adamus Dunin Mieczyński
parte ex altera, Ea Conditione inter se Composita
Et quidem G. Adamus Dunin Mieczyński L. Franciscam
Walkowna L. Ignatio Ferifabro de Bonis Ultowo sub
dito nuptam ac è Converso L. Joannem Dumański ex
Bonis Spiritualibus aufugum et in alienis Bonis Exi
stenc pro Praedicta Supraseta Laboriosa Francisca Sibi
abinvicem Resignaturos offerendo inivenunt, /: Cujus
Complanationi Supterfugiendo Satisfactionem pro loco
resignationis Laboriosi Joannis Dumański in ante
aufugi adpresens in Bonis Capitularibus Existenc
testante Resignatione Coram actis Crenc Capit Plocen Feria
5ta postridie Festi S. Pauli Primi Eremitae Scilicet Die
Decima Sexta mensis Januarij Ao 1777mo per Prlem
Rndmum Franciscum Małowieski archidiaconum Plocen
ab Eccae Illmo Capitulo Cathe Plocen habita potestate
super Lso Ignatio Ferifabro Subdito Capitulari in rem
utrorq Gsorum Mieczyńskich Conjugum Recognita
ad Vacu Suprascne Complanationis se ex vinculandos Ex
poscendo Cassationem Eius inferunt, et Decernendam
incompetentem actionem Parti acti videlicet Gsis Mie
czynskim Congibus Concludunt, Cum tamen ex adverso
L. Ignatium Ferifabrum de Bonis Ultowo Capituli
Cathe Plocen Subditum cum Laboriosa Francisca de
Bonis Psary Gsorum Mieczyńskich Conjugum Subdita
absque Consensu Eorcae Mieczynskich nupta Eiusdem Gsis
Mieczynskim ad Bona Psary per Capitulum Plocen
cum hacce Subdita per G. Mieczyński Resignata
in satisfactionem Resignationi per Prlem Rndmum
Małowieski archae Cathe Plocen Recognitae remissum
Esse et illuc in hucusque manere per Partem actam
non abnegasse Ibidemque Praedicti Laboriosi Ignatij
Ferifabri abresignati Lsam Franciscam de Bonis Psary
Subditam Conjugem genitis uno Filio in Eiusdem Bonis
Psary testante Testimonio Sepulturae Eius Anni 1777mi
Die 3tia aprilis in Ecclesia Laggenae Demortuam
Esse Probatur et Deducitur, Proinde Complanatione

modo

modo Praemisso Subsecuta alium Subditum Dicti
Joannem Dumanski de Bonis Siemienie cum Praeju
dicio Prlis Rndmi Rokitnicki proprietarij Eorq Bon
Siemienie Possessoris per Prlem Rndmum Zora
wski de Consensu Septimanalis Capituli cum Gnoso
Mieczyński modemo actu initio Decreto Gnalis Capi
tuli cum Dato Consensu viciata nonobstante attenta
vero Satisfactione per Extraditionem Laboriosi Ignatij
pro Gsorum Mieczyńskich Subsecuta Eorq Gnosos Mie
czyńskie Proprietatem seu extraditionem Laboriosor
Dumańskich cum Rebus Eorum Proprijs Illmum
vero Capitulum Cathe Plocen taxam p Laborioso Ignatio
non posse ptendere Judicium arbitratur, quinimo Lunae
Ignatium cum Ejus Succoribus in Poenam Concessi
Connubij cum Subdita Psarenq absque Consensu
Haeredum cum Rebus Eiusq totaque Suppellectili
Domestica mente Suprascriptae Resignationis Bonis
Psary perpetuo applicandum Censet, iam vero Lsos
Dumańskie et Eorum Succores nido sui Spiritualium
Bonor Siemienie Relinquendos Determinat, Illmum
vero Capitulum pro Causata hac Lite ex re Cooperati
Connubij sine Consensu Haeredum ac intervenientia
Complanationis nontamen effectuatae nonnisi medio
Recognitae Donationis super Laboriosum Ignatium
in rem Gsorum Mieczyńskich Effectuari non ad
missae Judicium Poenis infrascris Subcesse De
clarat, injungendo quatenus Suprascrum Capitulum
Cathe Plocen poenam Quadruplicem Quatuorde
cem marcar Pol Parti actu in et pro Cmo Festi
Nattis S. Joannis Baptae et coram actis Crnq Plocen
in Anno Praesenq incidenq sub Poena Baonis in Ca
su Contraventionis circa maonem faciendam
publicanda solvant et realiter Enumerent, Judicio vero
suo p medium in instanti sub seorsivo Rigore
ex Regestro Poenalium Extendendo, quo vero spe
ctat Praetensam Prlmum Capitulum Plocen Ex

traditionem

Et traditionem rerum Laboriosi Dumański per Eunc
relinqui obiectar Siquicq G. Mieczyński a Praedicto Labo
rioso Dumański res Easq Coemisse allegat et Do
cumentum super id habere infert nontamen in Ju
dicio produxit Proinde in Sequenq Judicior suor Ca
dentia in Płocko ac alternata Celebranq reproducat
T.C.

Inter Gnosos Cunegondim Kęsicka et Joannem Zołto
wski invicem Conjuges atque Maximam et Thae
clam Virgines Innuptas ob Gnosor Valentini
et Agnethis Kęsicka maliszewskich Sorores inter
se germanas filias actt per G. Joannem Zołto
wski Consortis ac Virginum innuptar Malisze
wskich nominibus personaliter, Gnosos Ada
mum et Ludovicum Fratres inter se germa
nos Kęsickie actt personaliter, Judicium quoniam Partes
Comparentes nempe tam G. Zołtowski suo et Con
sortis ac Succorum Maliszewskich nomine qm
G. Adamus Kęsicki suo et Fratris sui nne adim
plendo nexum Decreti anteoris injunctae Commu
nicationis Documentor per Summarium Documenta
sibi Communicarunt, et super realitatem Communica
tionis ad Juramentum sese trahunt, Proinde admissi
bilibus Eisq adinventis et additur Mnlis Super
Eam Juramenti Rotham prout Pars Parti realiter
Documenta Communicavit, et nihil quidquam in
Praejudicium Causae psenq unus altero Celavit
suprascripti Gsi Joannes Zołtowski et Adamus Kęsicki
pstiterunt Juramentum post quod pstitum Satisfa
ctione in praemissis adinventa Partibus Experimen
dat in Experimento ulterioribus Partium Con
troversij s Exaeditis Decidenq Tmum Decre
tum anteacti Judicij sui Conservatum Causam
psenq ex Documentis sibi Communicatis pro
sequenti Judiciorum suorum ex alternata in
Płocko Celebranq Cadentia Judicandam Determinat T.C.

Inter M: Josephum Zakrzewski Pocillatorem Sieprcenę Judicem
Crenę Plocenę actu Pltr, Mcos Antonium Kanwosiecki Regi
minis Praedestris Gvardiae Sae Regiae Mattis et Rej Publicae Praefe
ctum et Joannem Duczyminski Suppae Salinarie Plocenę
Notarium Haeredum de Dzierzanowskie invicem Conges
actu per Eunę M. Duczyminski suo et Contis nne ac in serum
Plentem, Judicium Tre Plocenę Decidendo Tmum Ptis
actu Parti Citae suum ad Judicium Editum Contro
versijs Partium inductis Exauditis Siquidem Mcis Si
mon Vexilifer Zawskrzenę Eustachius Ignatius Adjutans
Sae Regiae Mattis Ignatius Vice Palatinus Gnesnenę
Zakrzewscy Br. Ogorzelice Haeredes ad praesens Com
paritionem non inscribenę Summario Processu videli
cet Condemnationibus Binis Primaquidem ao 1777mo
Fra Secunda in vigilia Festi Nattis Sti Joannis Baptae
scilicet die 23 menę Junij in Cro Plocenę in Tmo Satisfa
ctorio mente Decri Judicij sui Feria Secunda post Fm
Sancti Michaelis Archangeli Scilicet Die 30 menę 7bris
ao 1776to inter M. Josephum Zakrzewski Pocillato
rem Sieprcenę et Judicem Crenę Plocenę ab una, et
Mcos Zakrzewskie Parte ab altera lati, ~~alt~~ altera
ao ~~pr~~ praesenę Feria Secunda ante Fm Sctae
Agnethis V. et Martyris Scilicet die 19 menę Januarij
in Plocko utrisque ex Parte Mci Josephi Za
krzewski Pocillatoris Sieprcenę et Judicis Crenę
Plocenę super Mcis Simeone Eustachio et Ignatio Za
krzewskie Bonorum Ogorzelice Haeredibus ratione
~~non~~ Solutionis Summae Centum Aureorum Hungaricalium
cum Provisione ac Quita Suprascro Decro ad Judicatum
Contraventionisque pallegato Decro post rem Judicatam
obtentis Plenarie Convicti Esse deducuntur, Proinde
Judm attenta Eaeq Convictione Pti actu in Contuma

ciam

ciam Mcor Zakrzewskich negotium inducere mandat, In
Inductione negotij Quoniam Mcus Josephus Zakrzewski
Pocillator Siepreene Decrum Judicij sui Superiusde
actu Exaratum Suo in Judicio Reponit, et adjudicatio
nem Summae Centum aureor Hungaricalr ac Pae
nar Eoce Decreto adjudicalr in Judicio praesens Ex
posuit, Idcirco Judm Insistendo Eidem Decro
Sententiar Quatenus Mci Simeon Eustachius ac
Ignatius Zakrzewscy Summam praetactam Centum
aureor Hungaricalr cum provisione provenienti per
Quinque a Centum Computanda ac Poena Luita
Trium Marcar Pol tum Poena Duplici Quatuor
decem Marcar Pol in Sublaonem ~~[illegible]~~ Condemnationem Su
prascro Decro adjudicalr in et pro Cmo Festi Natis
Sti Joannis Baptae Coram actis Crene Plocene
sub poena Baonis in Casu Contraventionis circa mani
festationem ibidem faciendae publicanae Eidem Mi Jo
sepho Zakrzewski Pocillatori Siepreene actis absq
quibusvis Juris Diffugijs et Protellationibus Justi
tiae Solvant et Realiter Enumerent Luita poe
na Trium Marcar Pol Parti cum Summa et Sub
rigore Suprascro Judicio suo totice in Instanti ac Regro
poenalium Extendendae Solvendae nihilominus in Subla
tionem Suprascripti processus ac pro Contraventio
ne Decro supra allegato Jue Mci Zakrzewscy
Actis poenam Quadruplicem Quatuordecem Marcar Pol
Eidem Mco Josepho Zakrzewski Pocillatori Siepreene actis
in Tmo Suprascro et sub Rigore Simili Judicio vero
suo Eadem Marcar medietatem in instanti sub Solito
Rigore ex Regro Poenalium Extendendae Exolvant Quoni
am vero Mci Karwosiecki et Duczyminski ex Possessione
Bonor Ogorzelice ad actis Comparitionem inscribendae praesens
in Judicio se sistunt et a Possessione Br Ogorzelice Judiciter rue
dare offerunt, Traditionemque Eorum Br Ogorzelice Convictor Mi Zak
rzewski Pocillatori Siepreensi non denegant Mcus quoque
Pocillator

Pocillator Sieprcens nullam Impugnam per Eosq Possessores
Bnr Ogorzelice suo in Judicio reponit, Proinde Judm Eunq
M. Josephum Zakrzewski Pocillatorem Sieprcens non posse
recurrere pro Solutione Summae ad Possessores modernos
arbitratur Quinimo Eosq ab Impetitione M. Zakrzewski
~~in Praetensa Solutione Summae~~
~~Supra~~ libero facit et Pronuntiat; Deni psens Vigere.

Inter Gsos Petrum Mecienski et Annam de Szumanskie invicem Conges
tum Rosaliam et Mariannam Virgines Innuptas Szumanskie
actt et citt per Eunq Gm Petrum Mecienski Suo Contiae ac Gsar
Szumanskich nne pltes; et Gsos Antonium Trembienski et
Mariannam Dzierzanowska Conges Citt et actt per Mantum
suo et Consortis suae nne pltes. Judm Decidendo Cittnes
Ptium Utrarumq suum ad Judm Editas Controversijs Ea:
eundem Ptium Inductis Exauditis; Suspenso toto negotio
necessariam Esse Condnem Judij sui aut Gsor Camerarior in
Fundum Bonor Dambrusk Captato tempore facta tempestiva avi
satione de adventu sui mutuo partium Sumptu Conducenq ad
invenit Quod Judm sive Offm Canlerinius Ubi duo Duor Ubi
tres absentia alior non Obstante, de Violentijs damnis Iniurijs
inquiret Investigabit, Inquisitiones Expediet Juramenta Exci
piet de desolatione sive reparatione auctis vel Deperditis Inse
minationibus Indagabit Solutionem Summae cui competient
Iniunget, calculum si iuste provenerit Excipiet, bonificationem
Pretensionum Decernet, Satisfactionem Omnimodam cui quid prove
nerit praestandam Demandabit, Ptesq in Omnibus et Singulis
Pretensionibus nihil intactum et irresolutum relinquendo fina
liter Decidet Disjudicabit et moderabitur Cuius Decisioni
Partes Parere et acquiescere sub Poena Bnis sup parte Contra=
veniente Publicanq Luita Poena Septem Marcar Poll pti per Ptem
Compensanq Judicio suo totiq in Instanti Solvenq pro quo Condnis
Tmo ptes quos voluerint et negotium poposcerint adcitent adcitandi
Comparere tenebuntur D P V.

Inter Mcos Norbertum Jaroszewski Cameraridam Granicialem Plocens Et Feliciannam de Zakrzewskie invicem Conjuges actos per Maritum suo et Consortis suae nomine pltes, Et M. Dominicum Piwnicki Succamerarius Serenissimi Regis Prussiae Citt per G. Paulum Zołtowski Mcos Franciscum et Hippolitum Dobrskie atque Bogumilam G. Francisci Machczynski Camerarij Trris Dobrinens Contem, utrosque Conjuges Cittos per G. Joannem Szczepkowski Gsum Mathiam Winnicki Citt per G. Petrum Rudowski Mcos Joannem et Barbaram Mci Francisci Burski Contem Zorawskie Franciscum Subdapiferum Buscens Parentem Albertum et Theclam Filium et Filiam Swierczynskie Antonium Dobrski Citt per G. Christophorum Zielinski Ad affectatum nem Comparentis a Mfico Piwnicki Eiusdem Mci Piwnicki Ex qua majoris importantiae Causas in Judicijs Trribus Brestens Cujaviae attentat, Dilatio majoris quam Literatorijs Documentis pro Sequenti Judicior suorum Cadentiae probare tenebitur T.C.

Inter Perillustrem Rndmum Felicem Canonicum Cathe Plocens Patruum et admodum Rndum Ignatium Clericum et Gsum Lucam B.C.P. Filiastros Cieslinskie actt et Citt per G. Lucam Cieslinski suo et Suprascriptorum Patrij et Fratris sui nomine personaliter, ac Inscriptt Plenipotentem Et Mcos Clementem Nakwaski et Zusannam de Gembarthy invicem Conjuges Succamerarios Terrae Vissogrs Citt et actt per G. Paulum Zołtowski Inscriptt Plenipotentem, Et Mcum Albertum in Nakwasino Nakwaski Notarium Trrem et Crcns Vissogrodiens Citt et Indicens per G. Paulum Chmielewski Inscriptt Plenipotentem, Tandem de Consensu Ptium utrarq Causa psens reicitur ad Sequens in Płocko ac alternatis Celebrandis T.C.

Inter Gsum Paulum Stawrypinski Bonorum Kolczyno Cum attinentijs hieredem Actorem et Citatos per Gsum Bartholomeum Matowiejski Mcos Lucam Moszynski et Simphorosam Niszczycka Subdapiferos Radomiens Dominos et Gsum Albertum Popkowski Bonorum Niszczyce Cum attinentijs Commissarium Citatos et Actores per Eum

Gsum

Gsum Popkowski Suvet aliorum Actorum inepter
Laboriosum Joannem et alios de Bonis Kolityno
subditos, citt et Judicentes per Gsum Matowieski Judici
um decidendo Citationem Partium utrarumq
Suum ad Judicium Editas Controversijs Eaumq
Exauditis Siquidem Causa presens in tuitu Da
mnorum in Sylvis Illatorum Sine Condescensio
ne Decidi nequit, Proinde Necessarian esse Con
descensionem in Fundum Bonorum Jonostyce Kolityno
Locumq dictum vyskitno Judicij Sui aut Ge
norosorum Cameranor Trium Plocens Capta
to tempore facta tempestiva Anjatione de Ad
ventu Sui Conducendorum adinvenit, Quod Ju
dicium Sive officium Camerariale Unius
vel Duorum absentia non obstante Dum mo
do Unus aquacunq Parte mutu Partium Sum
ptus Conducendijs et Condescensurus adsit, De
productionem Documentorum Proprietatem
Sylvarum deducentium demandabit, de
Possessione et Usu Antiquo Damnis Injurijs ac
Violentijs Inquiret Investigabit Inquisitio
nes Expediet Juramenta Excipiet Penas
Supergo et Si Juste debebitur Irrogabit
Satisfactionem Omnimodam Cui et aequo Con
petierit prestandam Injunget Partes in
omnibus et Singulis pretensionibus Nihil
Intactum et Irresolutum Deliquendo pro
Exigentia Legis Justice Documentorum ac
Terminorum Finaliter Decidet Disjudica
bit et Moderabitur Cujus vel quorum Decisio
ni Partes Parere et acquiescere Judicatumq

Pati

pati Sub pena Bnis illo in Trno Condescensio
nis Super Parte Contraveniente Publicanda
tenebuntur Lucta pena Septem Marcarum
Polone Parti per Partem Compensanda Judicio
Suo per Medium praxi Juris Solvend pro quo Conde
scensionis Trno partes quos Voluerint et Nego
tium poposzerit adcitent adcitandi Sub nego
re quo Supra Comparere Debebunt DPV:

Inter Mcum Franciscum Dobrski Pincernic Rosanen
actorem per G Joannem Szczepkowski Mcum Domi
nicum Piwnicki Assessoric Culmen Citatum per
G Paulum Zołtowski Gsum Mathiam Winnicki An
tonium Dobrski et alios Successores olim Mci Anto
nij Winnicki Venatoris Laticoriens Citatos per Eund
Gsum Paulum Zołtowski Tandem de Consensu par
tium ad Sequentes Terminos Causa presens Rej
citur TC

Inter Gsum Joannem Gocłowski actorem plter Et Bar
baram de Uminskie olim Gsi Pauli Goscicki Relictam
Consortem Viduam Citatam et Indicentem plter Gsos Bal
thasarum Goscicki et Catharinam de Kurowskie Inniem
Conjuges Citatos per Eund Gsum Goscicki Maritum Suo
et Consortis Suae nne plter Judicium Decidendo Citatio
nem partis Actoreae Contraversijs Partium Utrarumq
Exauditis Siquidem Causa presens Sine Inquisitionibus
Decidi nequit Proinde Judicium ad Contenta Termini
Partis Actoreae et Protestationum Partium utrarumq
Dilationem Inquisitionis pro Sequenti Judiciorum Suo
rum Cadentia exalternata in Płocko Celebranda
dedit et Concedit TC

Inter Perfidum ac Infidelem Leveli Markowicz

anteactum

Antecitum Wykowien Modernum Miszevien Arendatorem Actorem et Citatum pter Et Gsum Marcianum Ciołkowski Citatum et Actorem per Gsum Bonaventuram Ciołkowski Judicium Decidendo Citationes Partium tum Remissionem ab officio Crenen Plocien Suum ad Judicium factam Resolvendo Licet quidem Pars Actorea ut pote Persidus et Insidelis Lewek Markowicz in ente Decreti Crenen Plocien Feria Secunda in Vigilia Festi Sancti Andreae Apostoli Scilicet Die Vigesima Nona, Mensis Novembris Interse ab una, et Eunen Gsum Martianum Ciołkowski ex altera parte ad Inquisitiones in Fundo Bonorum Wykowo Expeditas et Juramentum super Incorruptionem Festium in officio Crenen praestitum Anno 1774 Prolati Solutionem Summae Septingentorum F.P. pro Septuaginta Coretorum Hordei praesenti et in Postono Combusti ac si de Causa Citati in Judicio Suo effugitat Cum tamen Pars Citata Simul et Actorea ut pote Gsus Martianus Ciołkowski Manifestatione Suae, Coram Actis Crenen Plocien Feria Secunda pridie Festi Conversionis Sancti Pauli Apostoli Scilicet Die Vigesima Quarta Mensis Januarij Anno 1774 Obiciendo Insidelis Judaeo post Extinctum Ignem Praefatum hordei seu Ecce aliquot Coretos pro Cremato Elaborationem et ex Inde, Circa Comprobationem Integrae quantitatis non attentante parte Commissum per Jurium his et modiis etiam de Insubsistentia, praealle gati Decreti factam Reposuit, et Fine probationis praemissorum mota Actione ad praesens Judicium

Condemnatio

Condemnationem ~~in Judicijs~~ in Bilsko Feria Secunda
post Fm Sancti Michaelis Archangeli Salicet Die Tertia
mensis Octobris Anno Eodem Super praemisso Infideli Judaeo
obtentam demonstrat, Robore Cujus Inhoati Processus
Causam praesentem Suam ad Judicium Remissam
esse probat, Id Circa Judicium motivo Offerentiae
probationis obiecti Perjurij ac Cognitionis Decreti
Crenae Plocenae Supra de Actu Exarati quod Suo Judi
cio non Competit Causam Eundem Ibi ubi de
Jure venerit Remittit Remittendam Censet,
Conservandi Partibus In Ibidem Comparendi Terminum
Peremptorium,

Inter Gsos Josephum Lempicki Actorum Crenae Plo
cenae Susceptantem et Joannem Majewski Actorem
per Eundem Gsum Josephum Lempicki Suo et Gusdem
Gsi Joannis Majewski nne pltem, Mcum Fran
ciscum Gadomski Citatum per G Josephum Kosko
wski Gsos Paulum Borowy Andream Kostowski
Stanislaum Malanowski tum Jacobum Sien
Rau ski Mlem Citatos per G Joannem Szczepko
wski nec non Laboriosos Michaelem Olejnik
Petrum Rusek Cujusvis nominis Fornal Aungam
Citatos per Eundem G Joannem Szczepkowski Prae
dicium Decidendo Citationem partis Actoreae
Contraversijs utrarumque partium Exauditis Si
quidem Causa praesens Sine Inquisitionibus decidi ne
quit, Proinde Judicium Parti Actoreae ad Contenta
Termini Ejus et Protestationum Partium utra
rumque tam in Probationem quam Emundatio
nem sub Obiectis praesequenti Judiciorum Suorum
Cadentia ex alternata in Plocko Celebranda

Citationem

Dilationem ~~[illegible]~~ Inquisitionis dat et Concedit T. C.

Inter Gsum Ludovicum Lempicki Actorem per Gsum Paulum Chmielewski Et Gsum Petrum Cieszewski Citatum per Gsum Josephum Koskowski Decidendo Citationem partis actoreae Contraversijs Partium utrarum Exauditis Siquidem Comparens a Gnoso Petro Cieszewski Citato Summam Novem Aureorum Hungaricalium Parti actoreae ut Pote Gnoso Ludovico Lempicki non debitam esse allegat, et Super eo Juramentum praestandum ~~[illegible]~~ nomine Principalis Sui offert, Proinde Judicium Sententiat Quatenus Supra fatus Petrus Cieszewski Citatus pro Sequenti Judiciorum Suorum Cadentia ex alternata in Plocko Celebranda Evadat Parte actorea permittente ~~[illegible]~~ et Conservatur Terminus,

Inter Gsos Valentinum Rubach et Caecilium Zgierska Inviem Conjuges Actores per Maritum Suo et Consortis Suae nne pltes, Perillustrem Rndissimum Franciscum Malowieski Archidiaconum Cathedralem Plocen Bonorum Otolinko haeredem Citatum per G. Bartholomaeum Malowieski Quoniam tam Gsos Josephus Szygowski quam Successores olim Gsi Josephi Szygowski Bonorum Otolino

M3 anteacti haeredis Trinis Condemnationibus Prima quidem Feria Secunda post Dominicam Jubilate anno 1765 altera Feria Secunda post Dm Visitationis Gloriosissimae Virginis Mariae an. Eod. Denique Tertia Feria Secunda post Dm Sancti Martini Pontificis Subiet Die Decima quarta mensis Novembris anno

anno 1774 Omnibus in Castro Plocensi obten
tis plenarie Convicti Deducuntur Deducuntur Proin
de Sufficienti Compensatione adinventa Partibus
experiri mandat, In experimento, Controversijs Par
tium Exauditis Quoniam anterior Condescensio Suum
non est sortita effectum Proinde in Ordine Executionis
anterioris Decreti Necessarium esse Condescensionem Judi
cij Sui aut Generum Cameranorum Terrestrium Plo
cens in Fundum Bonorum Otolino Castato tempore
Conducendorum adinvenit, Quod Judicium sive officium
Camerariale Duorum ubi tres unius ubi Duo absentia
non obstante facta tempestiva Avisatione de adven
tu Sui Condescensurum vel Conducendum Comportatio
nem Documentorum Causam praesentem Eminentiam
praevia Comprobatione Juratoria, demandabit, Transa
ctiones Resolvet Dubia quaevis Cognoscet, Summas Ligi
dabit Solutionem Earundem Cuij Competierit Decernet
Partesq in Omnibus et Singulis praetensionibus Nihil
in tactum et Irresolutum Relinquendo pro Exigentia
Legis Justitiae Documentorum ac Terminorum Finali
ter decidet Dispudicabit et Moderabitur Cujus Deci
sioni Partes Parere et Acquiescere Judicatumq Pati
sub Poena Bonis illo in Termino Condescensionis Super
Parte Contraveniente Publicanda debebunt Luita
Poena Septem Marcarum Polonae Parti per Partem
Compensanda Judicio Suo totius in Instanti Praxi Juris
Solvenda pro quo Condescensionis Termino partes quos Volu
erint et Negotium Poposcent adatent adatandi Sub ri
gore quo Supra Comparere tenebunt In Sublationem
vero Trinarum Condemnationum Supra de Actu Exa
ratarum pro quaq Earundem per Poenam Duplicem Qua
Decretum anterius Exequetur,

tuor

quatuor decem Marcarum Polone Judicium Senten
tiat Quatenus Praedictus Perillustris Rndissimus Fran
ciscus Matowieski Archidiaconus Cathedralis Plocen
Emundando Possessionem Bonorum Otolinko Convictorum
Parti Actoreae in Trno Condescensionis Lib rigore Poenae
Poenis ~~solvat~~ Judicio suo per medium in Instanti
ex Regno Poenalium extentendae solvat et realiter Enu
meret Decreti praesentis V.

Inter G. Ludovicum Kęsicki Actorem et Citatum praeter Gsos Adamum
Kęsicki et Agnethem de Zabickie invicem Conjuges Citatos et Actorem
per Maritum suo et Consortis Suae nomine personaliter, Ju
dicium Decidendo Terminos Partium utrarumque sibi
ab invicem Editos Controversijs Earumque inductis Exau
ditis Quoniam anterius Decretum injunctae Condescensio
nis Judicij sui Feria Secunda ante Fm S. Agnethis Vir
ginis et Martyris Scilicet Die Decima nona Mensis
Januarij Ao praesenti ob Condemnationem ex Parte Eiusdem
Actoris G. Ludovici Kęsicki super Gsos Adamo Kęsicki et Agne
the de Zabickie invicem Conjugibus Feria Tertia post Do
minicam Cantate Ao itidem praesenti per Judicium Came
rariale in fundo Bonor Rudowo Expeditae Obtentam
suum non est Sortitum Effectum, Proinde in Ordine Exe
cutionis Eiusdem Decreti necessariam Esse iteratam Condescen
sionem Judicij sui aut Gsorum Camerariorum Trium
Plocen in fundum Bonor Rudowo Captato tempo
re Anno praesenti Facta tempestive faciendae avisatione
Conducendorum adinvenit, qui aut unus Eor Condescen
sura ante Omnia Comportationem Documentor
Substantiam ob G. Bartholomaei Kęsicki fatis Derelictae
Enucleanae Praevia per Ptes Comprobatione Juratoria praestan
da injunget, Decretum anterius in toto Exequetur Partesque
in Omnibus et Singulis praetensionibus nihil intactum et
irresolutum relinquendo pro Exigentia Legis Justitiae Termi
nor ac Documentor Decidet Dijudicabit, ac moderabitur
Cujus Decisioni Partesque utraque Parere Judicatum Pati
sub Poena Baonis illo in Termino Condescensionis super Parte

contravenientis

Contravenięz Publicanez Debebunt in tenebunt Lusta
pena Septem Marcar Pol Parti per Partem Compen
zanda Judicio suo totiez in instanti Premi Juno Solvenez
quo
pro Condemnationis Termino Partes quas voluerint, et ne
gotium pseu proponent, adsint Edicendi Comparere
sub simili Rigore quo Supra tenebuntur. D.P.V.

Inter Dnos Josephum Martinum Et Clementem Peplowski
Fratres inter se germanos actr per D. Josephum Peplowsk Fra
trem natu majorem suo et Supranominatorum actr nomine
personaliter, Et D. Antonium Bartott Cit et y Ericidne
actr personaliter, Meum Sigismundum Lasocki Tribu
nium Siepienz Cit per D. Adamum Miłdrowski Substitutum
Plenam Pandem quoniam Dnus Nicolaus Rosciszewski
Bonor Mstrum ante actus Heres Presenti in Jmo Di
spexit et se Condemnare Permittit Promde super Exce
ctto ratione Evictionis ab impedimento Bonor Pepto
wskich permittitur Condemnatio quae Dai et Remittit Publicand
Comparenz vero Causa Presens suspenditur M.

Inter Dnos Valentinum Rubach et Ceciliam Iglenicka mi
cem Conjuges actr per Maritum suo et Consortis suae
nomine Personaliter, Et quoniam Mi Franciscus Ro
inowski et Ludovina Myszyńska mi cem Conjuges
Citati presenti in Termino Dispexit, et se Condemna
re Permittunt, Proinde super Exce Mei Roznowskie
Citis ratione Summae Trium Millium Trecentor Nona
ginta Unius Flor Polor Grosser dualiordecem Pol et majo
Summa octo Millium Trecentor Triginta Duor Flz
grosser Viginti Pol una cum Pene Litis Trium mar
chor Pol nec non in Sublevationem Proc Suor Penae dua
Duplicis Dualiordecem Marcar Pol non solutis dnis
Denique alterius Summae Duor Millium Flz Pol
per Eunez Mi Roznowski Mi de Myszczyńskie Con
sorti suae in Bonis mundis et Libenis non localionis
quorum Decreto Condemnatio quae Dai etc. Publicand
Inter Mos Leonem Thesaurarium Siepienz Parentem
et Sebastianum et Caietanum Filios Korłowskie actr per
Eunez Mi Sebastianum Korłowski suo Parentis ac Fra
tris suorum nomine personaliter, Mi Laurentium Bargo
łeki Illm D. Franciscum Kosiński actr personaliter, Et

Mi

M Joannem Borembski Thesaurarium Plocens cis per G. Paulum Zoltowski Jono Causa Fundi competenti admiento Partibus Procedere mand at in Procedendo Decidendo Terminum partis actr Contro versijs Exauditis Sigillo Causa tesi honoris suom Judicio vertitur quae sine Inquisitione Decidineque, Proride Dat Dilatio Inquisitionis p Legiens Judicior suor Cadentia ex alternata in Płocko M.

Inter G. Valentinum Zoltowski BBR. actr Personaliter et Gsos Josephum Zoltowski et Franciscam Dzięgielowska mitem Conjuges Adamum et Jacobum Dzięgielewskie Josephum Włoczewski Cits per Paulum Zoltowski Decidendi Fundi Causa presens Facti Remittitur ad Fundi Condmi per Decretum Judicij antecuti injunctus et Conservetur Fundus.

Inter Gnosos Franciscum et Catharinam de Pirzeńskie Mathiam et Petronellam itidem de Pirzeńskie utrosque Conjges Lutomirskie actr per G. Paulum Zoltowski Inscriptum Plontem, Mios Paulum Kudlubowski Judicem Fundi Vesogo Cits per G. Ignatium Lasocki Inscriptum Plontem Leonem Thesaurarium Siejnens Parentes Sebastianum Cajetanum ac Reverendum Valentinum Stańcum atque Sophiam Mici Ignatij Miechowicz Ensigenę Praulavicę Consortem Kozłowskie Fratres et Sororem Pater se germanos per M. Sebastianum Kozłowski suos Parentes Fratrum ac Sororis nomine Personaliter, Ludovicam de Kosmińskie ab Illo Pauli Zdrawski Subdapifice Osstanens Consortem Relictam viduam Cits per G. Valentinum Goszczyński, tum Gsos Josephum Sophiam G. Valentini Cieśliński Salomeam G. Josephi Szumański Rosaliam G. Adami Białłozurski Consortes Osieckie Cits per G. Valentinum Pirzerzewski Fratres olim Gsar Josephi olim G. Ignatij Gliński Franciscae olim G. Constantini Szumański Consortum Osieckie Cits per Eosdem Gsos Lucam de Chraplewskie olim G. Thomae Jarosze wski Camerarij Pramtalis Plocens Relictam Conthoridem matrem tum Illm et admodum Adamum Florianum Praepositum Kleciensem ac Norbertum

Theodorum

Theodorum filios Jaroszewski citt et Judicem per G. Theodorum Jaroszewski suo Matris et Fratrum suor nomine pter Judicium quoniam Comparens a Mca Ludvina de Kosińskie olim Mu Pauli Zorawski Subdapiferi Orszanen Relicta Consorte Vidua nomine Suo Principalisse adpresens sine Curatore per Decretum Judicij Jris Vispogrz Jena 3tia post Fm S. Michaelis die 27ma mensis 7bris anno Elapso 1777mo inter Mcos Adamum Wagrodzki Notarium Jnem et Orem Jacrocmen et Egnz M. Zorawska prolatum assignato se sistente adcitationem Suae Curatoris Principalisse Suae in jungendam Exposuit, Promde ex Prescripto Legis necessariam Esse Suae assignati Curatoris nempe M. Bartholomej Zorawski adcitationem per Egnz M. Zorawska p legiem Judicionum Cadentis m. Stocko ex altemata medietate Subsequenz Censet Sl.

Inter G. Antonium Smolinski ad personaliter, Ets M. Paulum Kadłubowski Judicem Jnem Vispogrden citt per G. Ignatium Laso-ki inscriptum Plentem M. Ludvinam Kosińska olim Mu Pauli Zorawski Subdapiferi Orszanen Relictam Consortem Viduam citt et G. Valentinum Doszczyński Mos Leonem Barentem Thesaurarium Siepricen Sebestianum et Cajetanum ac Reverendum Valentinum Clericum Filios Koztowskie citt per Egnz M. Sebestianum Koztowski suo et Barentis ac Fratrum suor nomine pter M. Sophiam Koztowska et M. Ignatij Miączkiewicz Ensisferi Bractericen Consortem citt per Egnz Josephum Evam G. Valentini Cieślinski Salomeam G. Josephi Szumański Rosaliam G. Adami Białłozorski Consortes Osieckie citt per G. Petrum Rudowski Jnem Succos olim G. Theodori Osieckie Josephe G. Ignatij Skinski et Franciscae olim G. Constantiae Szumański Conjugum Osieckie citt per Egnz Judicium quoniam Comparens a M. Ludvina de Kosińskie olim M. Pauli Zorawski Subdapiferi Orszanen Relicta Consorte Vidua nomine Principalisse suae adpresens sine Curatore per Decretum Judicij Jris Vispogrz Jena Tertia post Fm S. Michaelis Die 27ma Mensis anno Elapso 1777mo inter M. Adamum Wagrodzki Notarium Jnem et Orem Jacrocmen et Egnz M. Zorawska

Datum

Prolatum assignato se sistente ad citationem Eiusdem Curatoris Principalissae suae injungendam Exposuit, Proinde ex Praescripto Legis necessariam Esse Eiusdem assignati Curatoris nempe Mci Bartholomaei Zorawski ad citationem per Eandem M. Zorawska pro Sequenti Judicior suor cadentia in Płocko ex alternata incidenti Subsequenti censet Il.

Inter G. Petrum Karski Actorem per G. Mathiam Mazowiecki Inscriptum Plenitudinem, Et M. Joannem Faustinum Piączyński Ensiferum Kijovice Citatum per G. Paulum Zołtowski Inscriptum Plenitudinem, Judicium Decidendo Terminum Partis Actoris cum Plenitudine Citatis Edictis Controversijs inductis Exauditis Licetque Comparens Partis Citatae ab inscripta Comparitione recedit, et Eundem Condemnare Permittit Cum vero Eadem Pars Citata videlicet Binis Condemnationibus Primae quidem in Płocko in Terminis Communibus Feria Secunda post Dominicam Rogationum Scilicet Die nona mensis maij in Ao 1774to tumque altera in Bielsko Similiter Feria Secunda post Dominicam Rogationum id est Die 22 mensis maij in Ao 1775to ex Parte Eiusdem Partis Actoris Juravinciens super Eodem Mco ~~[illegible]~~ Piączyński in lucro Solutionis Summae Mille Quingentorum Tynen una cum Provisionibus ab Eadem provenien attentis et Publicatis Convicta Esse Elicitur Idcirco Judicium Praesens attenta Eiusmodi Convictione non obstante Partis Citatae Contumacia negotium Partis Actoris introducere mandat, in Introductione Controversijs Partis Actoris coram se inductis Exauditis insistendo Decreto Crenen Plocen Feria Secunda post Dominicam Misericordiae in Ao 1775to inter Eundem Gnosum Petrum Karski Actorem ab alios ab una, et Eundem Mcum Joannem Piączyński Ensiferidam ~~[illegible]~~ Plocen ac alios Parte ab altera Lato Decernit Judicium quatenus Pars Citata Summam Suprapositam Mille Quingentorum Tynen per olim G. Theresiam de Piączyńskie Primi olim G. Alberti Karski Secundi Expost voti Consortem Actoris Matrem ad Depositum et Conservationem olim Gnosis Adamo Piączyński Ensifero Kijovice et Sophiae de Rutkowskie Conjugibus Parentibus Suis Datam

et

et Eandem olim G. de Rutkowskie Piączyńskie Juramento Evictam Parti actoreae ad vindicandam Praecomissam una cum Provisionibus ab actu Eiusdem Decreti retentis Provenientem per Quinque a Centum Computanda non excedendo tamen Summam Originalem ad manus Et quietationem Eiusdem G. Petri Karski coram Officio et actis Crenen. Plocen. in et pro vigilia Festi Nativitatis Sancti Joannis Baptistae in anno Praesenti Proxime incidenti Solvat, et realiter Enumeret, idque sub poena Bannitionis in Casu Contraventionis circa maonem faciendam Publicanda Luita Poena Trium Marcar. Poll. Parti in Termino et sub Rigore Suprascrto Judicio suo totidem in instanti sub Seorsivo Rigore ex Regestro Poenalium Extendendo Solvenda, in Sublationem vero Condemnationum Supra de actu Specificatar. Decernit Judicium Quatenus Pars Citata pro qualibet Earum per Poenam Simplicem Quatuordecem Marcar. Poll. Parti actoreae cum Summa in Termino et sub Rigore quo supra Judicio suo per medium in instanti sub seorsiva poena Baonis ex Regestro Poenalium Publicanda solvat et realiter Enumeret D. P. V.

Inter Gnosos Antonium Parentem Casimirum Filium Denique Annam G. Joannis Chybowski Consortem amittam Joannem et agnethem Virgines minorennes Fratrinum et Fratrinam Smolińskie actt per Eunea G. Antonium Smoliński Suprascriptorum Parentem Patruum et avum suoct Eorunq nomine Personaliter, Mcos Leonem Thesaurarium Siepreen. Parentem Sebestianum Cajetanum Illrem admodum Rndum Valentinum Clericum et Zophiam Mci Ignatij Mieczkiewicz Ensiferidae Bracławien. Consortem filios et Filiam Kozłowskie Citatos per Eunea M. Sebestianum Kozłowski suo Parentis Fratrum ac Sororis suae nomine Personaliter, M. Ludvinam Kosinska olim Mci Pauli Zorawski Subdapiferi Orszaren. Relictam Consortem Viduam Cittam per G. Valentinum Goszczyński M. Paulum Kadłubowski Judicem Trnem Vissogrodien. Cjtt per G. Ignatium Lasocki inscriptum Plentem Gsos Josephum Evam G. Valentini Cieslinski Salomeam

Gsi

Qui Simonis Szumański Rosaliam Qsti Adami Białłos-Kurski Consortes Fratrem et Sororem Osieckie Cives tum Successores Religuos ad M. Pauli Jaroszewski Succumeranj Litus Floreny Castellanj Eiusq Janez ad obiectam a Literis Condemnationem Jenia 8tia in Crno Festi Natiu S. Joannis Baptistae Scilicet Die 25 Junij 1776 ac ad instantia S. Adami Sabbie Jaroszewski super Qsti Catharina de Białkowskie Primi ob Pi Dembrowski secundi ex posit voti ob S. Josephi Smolinski Consorte Relicta Vidua matre Joannem et Agnethe filio et filia Smolinskie atque Anna Smolinska S. Joannis Chybowski Consorte seu in vicem Conjugibus in Litis non solutionis Summae Centum Octuaginta Tynf Decreto Condti ex mente Decreti Jni Floreny in fundo Bononum Smolino Jenia Ecclesiam vigilia Festi S. Jacobi apostoli nempe Die 24 mens July Mo 1775 Prolato Solum ad judicata Exigue Contravention Circumscriptam Obtentam et Publicata, Jorem Qos Joannem et agnethem ac annam S. Joannis Chybowski Consortem Smolinskie Docere de loco standi Publicationis Partis Judicium Sententiat, Quatenus in Constitutione loci standi Suprascriptorum Qsti Smolenscy et Chybowscy Conjuges Leonem Simplicem Quatuordecem marcar Pott Parti objecienti Judicio suo per medium sub Rigore Leone Banni ex Registro Generalium Existendo in instanti Solvant Realiter Enumerent Et Exigi habere locum Stando Declarat, Quoniam Comparens a Mca Ludvina de Kosinskie ob Mei Pauli Zorawski Subdapiferi Orszanen Relicta Consorte Vidua nomine Exigi Principalisse sue ad Presens sine Curatore per Decretum Judicij Jnis Ejusdem Jenia 8tia post Jm S. Michaelis Die 3 Jonew Jbri anno Elapso 1777 inter M. Adamum Wzgrodzki Notarium Jnem et Creay Leuscimen et Exigi M. Zorawska Platum assignato se sistente ad citandum Exigi Curatorem Principalisse sue in Juppleneo Ea posit, Provide ex Prescripto Legis necessarium Ejusdem assignari Curatorem nempe M. Bartholomeji Zerawski ad citandum per Exigi M. Zorawska plequem Judicior Cedantia in Loco ex alternata incidenti Subsequenq Censet &c.

Inter Gnos Antonium et Salomeam de Potubinskie mviem
Conges Parentes et Casimirum Filium Smolinskie
actt per Eunc G. Antonium Smolinski suo et Contis ac
filij sui nomine personaliter, Mcos Leonem Thesaura
rium Siepcenę Parentem Sebestianum Caietanum
et Illrem admodum Rndum Valentinum Clericum
et Sophiam M. Ignatij Muzkiewicz Ensiferice Bra
ctavienę Consortem filios et filiam Kozłowskie actt
per G. Petrum Rudowski, M. Ludovinam Kosinska
ott M. Pauli Zorawski Subdapiferi Rosanenę Relicta
Consortem Viduam Citt per G. Valentinum Goszczynski
M. Paulum Kadłubowski Judicem Irrem Visse Citt per
G. Ignatium Lasocki inscriptum Plentem, Gnos Jose
phum Evam G. Valentini Cieslinski Salomeam
G. Josephi Szumanski et Rosaliam G. Adami Białło
skurski Consortes Osieckie ac Earę Gnar Osieckie
Maritos Citt per Petrum Rudowski et alios Succores
ott M. Pauli Jaroszewski Succamerarij Pltus Plocenę
Citt per Eunc tum Nobiles Valentinum Parentem
Bonorum Chmielewo administratorem et Matheum
filium Goszczynskie Citt per Eunc G. Valentinum
Goszczynski Parentem suo et filij sui nmd pltem nec
non Laboriosos Mariannam Relictam ott Lri Pau
li Czarka Consortem viduam matrem Martinum
Antonium ac Franciscam filios et filiam Czarki
Josephum Michalak de Bonis Smolino Josephum
lignifabrum andream Woźniaka Ignatium de
Bonis Klemiewo Simonem de Bonis Zagrobe Taber
natorem alios tam Eisce Bonis quam Jaroszewo
Subditos tum quoque Infidelem Mosiek de Bonis
Klemiewo Bradaldrem Citt per Eunc G. Valenti
num Goszczynski, Quoniam comparens a Mcd Ludovi
na de Kosinskie ott M. Pauli Zorawski Subdapiferi Or
szanenę Relicta Consorte vidua nomine Eiusce Prin
cipalisse suae adpsens sine Curatore pro Decrum Judicij
Irris Visse Feria 3tia pt Fm S. Michaelis Die 31ma 7bris

ao

Ao Elapso 1777 inter m. Adamum Wągrodzki
Notarium Trem et Crem Zacrocimenę et Eancę m. Zo
rawska Prolato assignato se sistente adcitationem
Ejusce Curatoris Principalis sue injungenę ex
posuit Proinde ac Praescripto Legis necessariam Esse
Eiusce assignati Curatoris nempe m. Bartholomiej
Zorawski adcitationem per Eancę m. eam Zorawska
prosequenę Judicior Cadentium in Płocko ex alternatam
cadente susequenę Censet. T.C.

Inter Gnosos Lucianum de Chraplewskie ad G. Thomae
Jaroszewski Camerarij Trae Gramtialis Plocenę Relicto
viduam nostrem tum Illrem ad modum Rndum Flori
anum Notarium Consistorij Plocenę et Praepositum
Raciążienę Norbertum et Theodorum filios Jaro
szewskie Actos per G. Theodorum Jaroszewski suo Ma
tris ac Fratrum suorum mre poter. Et Gnos Catha
rinam G. Francisci Petronellam G. Mathiae Lutomir
skich Consortum Gierzynskie ac ipsmet maritos
alias utrosque Conges Actos per G. Paulum Zoltowski
resolvendo Remissionem ab Officio Crenę Plocenę
suam ad suum Judm factam tum adcitationem ad
Idem Judicium Edictam Decidendo Judicium Controver
sijs Eur Ptum Exauditis Causam Hanc ab Officio Crenę
Plocenę ad se Deventam circa Resolutionem Principa
lis negotij sui uti Processu anteriori in Judicio suo Pro
secuto combinatam Decidenę Decidenę Dulat T.C.

Inter G. Albertum Popkowski Actos Personaliter Et quo
niam Infidelis Dawid męka Judaeus Plocenę Compoenę
in Tmo Disparet et se Condemnare Permittit Proinde
super Eoc Judaeo Dawid męka Actos in lucro mre
Summae Septuaginta Duor Florenę Pol ex Sum
ma majori Trecentor Nonaginta Florenę Pol restanę
non solutionis Permittitę Condemnatio in lucro ulterioris fortis
finalis faciendę Executionis quae D.A.R. Publicatis

Inter Mcas Mariannam de Malanowskie ob
M. Michaelis Zakrzewski vexilifericę Zawskrzenę
Relictam Contem Viduam matrem Joannam et
Susannam minorennes filias Zakrzewskie act
p. M. Mariannam de Malanowskie Zakrzewska
Matrem suo et Suprascrar Filiar Suam mne
pltr, Et M. Josephum Zakrzewski Poecillatorem
Sieprcenę et Judicem Crenę Plocenę Citt. personaliter,
Judicium Decidendo Citationem Partis act Con
troversijs Ptium Exauditis licet quidę M. Marianna
de Malanowskie ob Mfici Michaelis Zakrzewski Vexi
lifericę Zawskrzenę Relicta Consors Vidua mne Succestri
cum ob Mariti sui Dimissionem medietatis Bonor
Zakrzewo exposcit, Terminoque suo et Filiar Suar
ex vi Juris advitalitij Partem Citt suum ad Judicium
Convenit, Cum tamen Pars act utpote Praedicta mcd
de Malanowskie Zakrzewska Mater, praeter Solam ad
vitalitatem nullum Pignus responsionis Demonstrat,
idcirco Substantiae uti Pupillaris Succurendo Prospi
ciendoque Etiam et Debita, quod Ex Proventibus Pacifi
care Possint, Judicium p Tutoribus Prlem Rndmum
Mtocki archę Dobrinenę et M. Benedictum Jecewski
Gnalem Regiminis Aequestris Clave minoris Regni Succe
stricibus ob G. Michaelis Zakrzewski minorennibus
assignat quor ad citationem per utrasq Partes ad prae
sens in Comparitionem non intranę p sequenę Judicior
suor Cadentia in Plocko ex alternata Celebrandae Senten
tiat, T.C.

Inter Gsos Josephum Włoczewski Thomam Stanisla
um Franciscam Dorotheam et Honoratam Virgines
Innuptas Drozdowskie atque mathiam et Ludovicam
G. Josephi Sowinski Consortem Zbikowskie act et Citt
per G. Josephum Włoczewski suo et Suprascror act mne
pltr, Et G. Elisabethem de Włoczewskie Primi ob G. Da
nielis Rosciszewski Secundi ex post voti ob G. Nicode

mi

mi Mysliborski Publicis Consortem viduam Matrem
Antonium Mysliborski Minorennem Filium Cit
et Actt per Eanc G. de Włoczewskie Mysliborska Ma
trem Actt et Actt suo et Filij sui nomine pltr G. Jose
phum Zołtowski Actt per G. Paulum Zołtowskich In
scriptum Plentem Tandem ad affectationem Ptium
utrarque p Sequenc Judicior suor Cadentia in Pło
cko ex alternata Celebranc Causa psens reiect T.C.

Inter M. Theressiam de Kozłowskie primi ot G. Casi
miri Kuskowski ad praesens Secundi voti Mci Joannis
Podoski Levivi Mariti Consortem Eccl in Sepera
tione Existenc Matrem suo et Gsonum Joannis Apo
loniae Gnosi Thomae Swiezyński Contis Magdale
nae et Catharinae Virginum adultar Koskowskich
Filij et Filiar suar nomine In assia G. Josephi Kosko
wski Bromeszt Personaliter, Et M. Joannem Podoski
Thesaurarium Raciązienc Actt pntr G. Antonium Bratto
skurski Cit pntr, Sufficienti Comparitione adinven
ta Partibus Experiri mandat, In Experimento Teneri
Partem Actt Docere Cit de Termino et Contentis Et quo
niam Docuit, Proinde Judicium Causam Eanc Prose
qui Jubet in Prosequendo Decidendo Terminum Ptis
Actt controversijs Eanc Exaudtis quoniam Causa Praesens intuitu
Damnor et violentiar psenc in Judicio vertit idcirco
Judm Dilationem Inquisitionis ad Contenta Tm
Ptis Actt et maonum Ptium utrarq p Sequenc Judi
cior suor Cadentia in Płocko ex alternata in Subse
quenc Dat ~~Cessat~~ T.C.

Inter Perillustrem Admodum Prdum Josephum Losci
szewski Praepositum Ecclesiae Parochialis Siepienc Actt
X pltr et Magnificum Bartholomaeum Zakrzewski Ve
xilliferum Zawskrzenc Citatum per G. Joannem
Szczepkowski Inscriptum Plenipotentem Mcum

Josephum

Actum In Siepre in Terminis Commonibus Terrestribus Plocensibus Vigore Legis in diem hodiernam Incidentibus Feria Tertia post Dominicam Exaudi Proxima Scilicet die Secunda mensis Junij Anno Domini 1778vo

Inter Illrem Mcum Maximilianum Brunonem Comitem in Moykowy Sierakowsky Succamerarium Pltus Plocens Ordinis Sctj Stanislai Equitem Actt per Gm Joannem Kociecki Inscriptum Plentem, Illrem Mcum Onuphrium Bromirski Capitaneum Plocensem Cittum per Gm Thomam Ciołkowski Inscrum Plentem Mcos Stanislaum Wessel Capitt Golubens et Faustinam de Zielinskie primi Ott M. Josephi Leonis bini nnis Rutkowski Judicis Terris Dobrinens Secundi ad praesens voti invicem Conges Vietricum et Matrem, atq Marianum Simonem et Joannem ac Constantiam minorennes Rutkowskie Privignos et Privignam Citt per Gm Michaelem Miłobędzky Judm praesens Terre Plocens Licet quidem M. Adamus Bromirski Vexillifer Plocens Citt comparitionem non inscribit, cum tamen hac in Causa post Subsecutum Decrum Compromissoriale in Civitate Płocko F. 2. in Crno Festi Immaculatae Conceptionis BVM. die Nona Xbris Ao 1776. Prolatum; Coram Actis Judicij sui hic in Siepre F. 3. pt Fm Conversionis S. Pauli die 28. Januarij Anno Elapso 1777mo Oblatuatum Condemnationem Intuitu Summae de qua res agitur hoc ce Dero adjudicatae, in Tmo Satisfactorio super Eoq Mco Adamo Bromirsky Vexillifero Plocens ac alijs coram Actis Castrens Plocens F. 4. in Crno Festi Nativitatis S. Joannis Baptae die 25. Junij Anno Eoq 1777mo ex pte JM. Sierakowski Succamerarij Pltus Plocens Obtentam Pars Eaq Actorea reponit, hacque Condemnatione post rem Judicatam Obtenta Convictionem Demonstrando, in Contumaciam Eiusq M. Bromirsky Vexilliferi Plocens Introductionem Negotij Iniungendam Exposcit, Proinde Judm ad praescriptum Legis attenta convictione per Condemnationem superius de Actu Exaratam post rem Judicatam Obtentam Partibus Comparens Negotium Inducere Mandat, In Inductione Negotij Trium ptis actt p Decretum Anteacti Judicij sui Conservatum Decidendo Controversijs Ptis Comparens ab Utrinq inductis Exauditis; Quoniam Pars Actorea pro Solutione

Summae

Summar ex Summis Originalibus et Provisionalibus et quieq. M.
Adamo Bromirski Undecem Millium Quingentor Flor Polk, Jam vero
a Mais Wesle et Succombus Ruthovianis Quinque millium Septin
gentor Quinquaginta Flor Polk Supra de actu Exarato Dew Compromis=
sionali sibi adjudicatis Partem actam Convenit, Quietationeq. per se
Coram Actis Creng Plocens. F. 4. in Crno Festi Natlis S. Joannis Bpte
die 25. Junij Ao 1777mo in Trno per Decum praesidem in rem Citte his
per se recognita, non nisi Summas a Mco Adamo Bromirski Vexil=
lifero Plocens. Decem Millium Septingentor Quadragnta Unius fl.
grosz ereor Septem et Semi Unius Polk; Jam vero a Mais Wesle
et Succombus Ruthovianis Quinque millium Trecentor Quinqua=
gnta Unius fl. grosz Septem et Semi unius Polk levasse, salvo
Autem Rigore Dei recensiti Compromissorialis ex re restare Sum=
me mille Centum Quinquagnta Septem fl. polk grosz ereor Quin
decem sibi reliquisse, eoque intuitu Supenus expressam Condemna
tionem in Trno Satisfactonis Sup pte citta ac aliis Obtinuisse de=
monstrat, Quo Circa Judm attentis premissis: Insistendoq. Dew Compli
Statuit Quatenus Pars Eaq. Citta et quieq. Mci Adamus Vexillifer Plo=
censis Parens et Onuphrius Capitaneus Plocens. tanquam Praesentaneus
Pronor Oppidi Siepe cum aliorum ejus ante tempus Haeredum et Pos=
sessor, Filius Bromirscy Summam Septingentorum Quinquagnta
Octo fl. grosz Vignti Duor et Semi unius Polk, Jam vero Maille=
sle, ac Successores Ruthoviani Summam Trecentor Nonagnta Octo
fl Polk grosz Vignti duor et semi Unius, Ultra Exolutas Summas in
Quietatione Specificatas restantes, Illri Mco Maximiliano Brunoni
Sieradzensi Succamerario Pltus Plocens. sive Eius Speciali Plenipo, In=
et pro Vigilia Festi Natlis S. Joannis Bpte in Ao praesenti In=
ideq. Coram actis Creng Plocens. sub Poena Pondus in Casu Con=
traventionis circa Mstrem mihiq. faciendi publicanda cum Poena etm
plici Quatuordecem Marc Polk Supradicto Decreto adjudicata, ab
quibus vis Juris diffugijs et Cavillationibus Justitiae Solvant
et realiter Enumerent; Nihil Ominus Eaq. Pars Citta tam pro
Contraventione mentionato Doro quam in Sublationem Comde=
mnationis Supra de actu Exarate in Trno Satisfactonis Obtente Illri
Mco actori sive Eius Plenipo Poenam Quadruplicem Quatuordecem
Marcar Polk Pasti cum Summa in Trno quo Supra et sub Rigo=
re Juris, Judicio vero Sup Earumq. marcar medietatem sub
Servitio rigore Et regni Pralium Extendendo Instanti Exol=
vant, D.P.V. Mandat Jm. Onuphrius Bromirsky Capitaneus Plocens. ad Judia Trib.

Regni

Rni Petricoviens non admissa Protestatur Judm cum Parte Re=
protestatur.

Inter Gm Michaelem Miłobędzky Cameranum Trrem Plocens actt per
sonaliter et Gm Josephum Komorowsky Citt Plter. Judm Deci
dendo Cittnem Partis actt Parti cittae pro Solutione Summae
ad Scriptum Cambiale Contractae suum ad Judm Editam
Controversijs Earunq Exauditis, Quoniam Pars actorea pro
Solutione Summae Ducentor Quatuordecem flt et gross Duo=
decem Poll scripto Cambiali die 13 mensis Maij Ao 1777. per
Gm Josephum Komorowsky Cittum in rem G. Michaelis Miło=
będzky Camerarij Tris Plocens actt dato manu Eiusq Citti subscri
pto; Partem Cittam ad Judm Praesens Convenit, Manifestatio
nemq Ex pte sui conq Eunq Gm Komorowski in Trno Satis
factorio respectu Contraventionis Eiq Scripto ac non Solu=
tionis Summae Suprascriae In Cro Radomiens F. 4. Ipso die
Festi Visittnis BVM. scilicet die Secunda mensis Julij anno
Eoq 1777. factam, tum Condemnationem, in Judicijs suis hic
in Siepre Fa 3tia pt Fm Conversionis S. Pauli scilicet die Vi=
gesima Secunda mensis Januarij Ao Presens Rne non Satisfa=
ctionis Scripto Cambiali contraventionisq Eiq ac non Solutio
nis Summae in Eoq Expressae, super Praenominato Gso Ko
morowski Obtentam Reponit, Solutionemq Summae Eiusq
suo in Judicio Exposcit; Proinde Judm Insistendo Eidem
Scripto Cambiali Superius Exarato, Statuit Quatenus Idem
Gsus Josephus Komorowski Summam praetactam Ducentor Qua
tuordecem flt gross Duodecem Poll Scripto Eoq Cambiali asse
curatam una cum Provisione Lege descripta a data Scripti
In Et pro Cmo Festi Nattis S. Joannis Baptae annapsens Coram actis
Crens Plocens sub Poena Bnis in Casu Contraventionis circa Mfnem
in Jbiq faciens Publicans ad manus et quietationem Gsi Mi
chaelis Miłobędzky Camerarij Tris Plocens Solvat et realiter
enumeret Luita poena Trium Mar Poll Parti cum Summa et
sub simili Rigore Judicio vero suo totiq in Instanti Praxi Juris
Solvens; nihil Ominus pro Contraventione Eiq Scripto Cam
biali ac in Sublationem Condemnatt Superius de actu Exaratae
Jdq G. Komorowsky Poenam Duplicem Quatuordecem Marcar Poll Parti

actoreae

Actoreæ in Trno quo supra et sub simili Rigore, Judicio quoque suo per medium in instanti ex Regro Pnalium Extendendo Exolvat Deri præsenti Vigore.

Inter Gm Laurentium Zdunowski actt pnaliter et Quoniam G. Josephus Komorowski Citt præsenti in Trno disparet et se Condemnare Permittit Proinde Sup Eoq in Lucro Solutt Summæ cum provisione Provenienti Permittitur Condemnatio quæ D. A et R. Publicatum.

Inter Gm Adamum Trzcinski actt pnaliter Et Quoniam M. Michael Kuczborski Venator Terræ Zawskrzeni Citt præsenti in Trno disparet et se Condemnare Permittit, Proinde Sup Eoq in Lucro Solutionis Summæ cum Provisione provenienti Contraventionisq Deris ac Decernenti Pnalittis pmittitur Condemnatio quæ D A R. Publicatt

Inter. Gm Simonem Kokoszczynski actt pnaliter et Quoniam G. Joannes Smolinski Citt præsenti in Trno disparet et se Condemnare Permittit Proinde Sup Eoq me non Solutionis Summæ Ducentor Sex Polon et Mar Trium Decernendæq ex vi Contraventionis Dero Judicij sui ac in Sublationem Processus Pnalittis in Lucro Ultimæ fortis finalis faciendæ Executionis permittitur Condemnatio quæ D A et R. Publicatt.

Inter G. Simonem Kokoszczynski actt et Citt pltor et Gsum Valentinum Wiechecky Parentem Citt pltor, Gm Mathæum Wiechecky Citt negotij actt Cassandæ pnaliter, Judm Trnum per Decrum anteacti Judicij sui conservatum tum cittnes ptrum suum ad Judm Editas Decidendo Controversijs Partium Utrarumq Pltor in satisfactionem Ante non Decro se sistentium Exauditis Quoniam Gsus Simon Kokoszczynski scriptum certum manuale die 28 Mensis Maij Anno 1775 in Bonis Rogienniczki datuatum Super Summam Ducentor Sexdecem Flor Polon a Gso Mathæo Wiechecky datum reponit, pro cujus Summæ Solutione Eunq Gm Mathæum Wiechecky ad Judm præsens convenit, Pars vero Eidem scripto per se dato ad præsens non Inficiatur; Idcirco Judm præsens Trre Plocenq Insistendo Eiq scripto sententiat Quatenus Idem Gsus Mathæus Wiechecky Summam præmissam Ducentor Sexdecem Flor Polt una cum Provisione scripto asse curata Inet pro Crno Festi Nattis S. Joannis Baptæ Corans actis Crenq Plocenq sub Pœna Bonis in Casu Contraventionis Circa Manifestaonem in ibiq faciendæ publicanda ad Manus et quietationem G. Simonis Kokoszczynski absq quibusvis Juris Diffugijs et Protellationibus Justitiæ Solvat et realiter enumeret, Lucta Pœna Trium Mar Polt parti in Trno solutioni pfixo et sub rigore Eoq Judio sub totiq

In Crno

in instanti

In instanti pracli Juris Solvenda, Tum quoq; in Publicationem binar Condemnationum Primæ quæ Ia 3tia pt Fm S. Francisci Confessoris scilicet die Octava Mensis Octobris Ao 1776to: altera Ia 3tia pt Fm Conversionis S. Pauli Apli scilicet die 27. mensis Januarij Ao præsens Ubar in Judijs Juris hic in Siepre ex pte Dni Simonis Kolwszczynski Sup S. Mathæo Wiechecki me non Solutionis Summæ cum provisio: ne Provenienq Obtentar, pro quaq; Earum per Penam Simplicem Quatuordecem Mar Pol Idem Dnus Matheus Wiechecky; Eiq S. Simo ni Kolwszczynski in Fno Supradicto et Rubrimili Siepre; Judicio ueri Suo per Medium In instanti ex Regro Pralium extendendo Pol: vat, Maonem verò Coram Actis Cleng Plocens Sabbo pt Dm Rogationis Proxima scilicet die 30. Mensis Maij Ao præsens de inubsistentia alle: dicti Scripti modo primum factam, Judm Cassat, Fm verò Valenti: num Wiechecky Parentem attenta reproductione Inscriptionis sub Actu Ia 4ta In Crno Festi Nttis S. Joannis Baptæ Ao 1776to Coram actis Cleng Plocens per Fm Matheum Wiechecki Filium recognitæ satisfactionem in Substantia Materna per Parentem fa: ctam Eiq filio suo Demonstrans, Judm Ab impetitione S. Si: monis Kolwszczynski Liberum fecit et Pronuntiat D F V.

Inter S. Albertum Bendorsky Bonor Bledzewo administratorem alys Sedum Valentinum Skarzynski Torunq Pol Subditum et quoq Subdi: tum in Aptia Dni Bendorsky Actores pl̃tes, et S. Antonium Boro wsky B C P. Citt pl̃tes, et Quoniam S. Antonius Mathias Bo: rowski Citt pl̃tes coram Actis Cleng Plocens per se Condemnare Permittit Proinde Super Eoq mè non Solutionis Taxæ Vulner actis in Fidei in Quem Ultimanæ Sortis finalis faciens Executi permittitur Conde mnatio. quæ D A et R. Publicatt.

Inter M. Gasparum Iglenicki Tribunum Siepcens Dominum et S. Albertum Bendorski Administratorem actis per M. Iglenicki Dominum suo et Administratoris sui, nne pl̃tes et Fm Antonium Borowski B C P. Citt pr̃aliter, Judm Licet quoq S. Mathias Borowski Citatus comparitionem non fecerit cum tamen hæc in Causa post subsecutum Decretum Pralitatis in Antecactis Judijs Juris hic in Siepre Ia 3tia pt Fm Conversionis S. Pauli Apli scilicet die 27 mensis Januarij Ao præsens Inter mo: dernas Partes prolatum; Pars Actorea Condemnationem in Fmo Sa: tis factum Eoq Dew Assignato In Cria Cleng P. C. pt Dm Roga: tionum proxima scilicet die 25. Mensis Maij Ao Eoq expte Sui Sup Dnis Antonio B C P. et Mathia Borowskie tam me non Sessionis Turnis qm non Solutionis Marcar Eoq Dew pro re ptis Actis Adiudicatis circa mfnem Jurej factam Obtentam re: ponit, Hæ quæ Condemnatione post rem Judicatam Obtenta Convictione

Demonstrante

demonstrando in Contumaciam Eiusq. G. Mathiae Borowsky Com=
partionem non inscribentis Introductionem Negotij Iniungenq. Expo=
sit, Proinde Judm non Attenta Contumacia G. Mathiae Borowsky per Con=
demnationem Supra de actu Exaratam post rem Judicatam Obtentam
Parti Actoreae Negotium Inducere mandat, In Inductione Negotij Quo=
niam Mcus Gaspar Zglenicky Decrum Pnalittis Inter se et Eosq.
Gsos Borowskie Prolatum superius de actu Exaratum reponit Con=
demnationemq. in Tmo Satisfactorio Super Eisq. Gsis Borowskie re=
spectu non Satisfactionis Decro mentionato suo in Judicio reprodu=
cit, Satisfactionemq. Eiq. Decro Iniungendam ac Poenas tam pro
Contraventione Decro qm in Sublationem Eiusq. Condemnationis
Sup. Gsis Borowskie Irrogandq. Exposcit; Tmoq. suo Eosq. Gsos
Borowskie ad Judm praesens Convenit; Proinde Judm Insisten=
do Eiq. Decro Superius expresso; Sententiat Quatenus in Sa=
tisfactionem Eiq. Decro; Gsi Borowscy Et quiq. G. Antonius Bo=
rowski B.C.P. Turim Castri Plocenq. Superiorem In et pro F. 2 pt
Tmi S. Mathiej Apostoli Ingrediatur eiusque Sessionem per Spati
um Duar. Septimanar., iam vero G. Mathias Borowski per Quatu=
or Septimanas in Tmo Eosq. Ineundo sine Intermissione utriq. Continu=
ent et Expleant, nec non In egressu de Turi Gsi Mathiae Boro=
wski, Idem Gsus Antonius Borowsky B.C.P. M. Gasparo Zglenicki Poe=
nam Duplicem Quatuordecem Marcar. Poll. Gso vero Bendorski Si=
milem Poenam Duplicem 14. Mar. Poll., Iam vero G. Mathias Bo=
rowski M. Gasparo Zglenicky Poenam Quadruplicem 14 Mar. Poll.
Suprascro Decro Judij sui adiudicatt, Coram Officio et actis Crenq. Plo
cenq. sub Poena Bnis in Casu Contraventionis Circa m. Jnem ibiq. facien
dam tam quo ad Sessionem Turricam quam Solutionem Mar. suas
sim Publicanda Solvant et realiter enumeretur, Nihil Ominus Idem
Gsi Borowscy pro Contraventione Superius apposito Decro et In
Sublationem Processus supra exarati Solvant Poenam Duplicem 14
Mar. Poll. M. Gasparo Zglenicky Tribuno Sieprcenq. in Tmo Supra=
scro Egressus G. Mathiae Borowski De Turi et Sub simili Rigore
Judicio vero suo per medium in Instanti Praxi Juris Solvant De=
cri praesentis Vigore. G. vero Bendorsky Poenam Duplicem 14. Mar=
carum Poll.

Inter Gm Stanislaum Rozycki Actt pnaliter et JM. Onuphrium in Sieprc Bro=
mirski Capitt Plocenq. Citt per Gm Thomam Ciołkowski Et quoniam Infide=
lis Marek Wazyński Judaeus Sieprcenq. Citt praesenq. in Tmo disparet et

se

se condemnare Permittit, Prounde Super Eog in Lucro Solutionis Summe Duor millium Triginta fl. pol una cum Provisione Provenienti Comportationis Scripti reversalis, Rne Eiusq Scripti Immutationis et Fabricationis decernendo Pnalitt's Permittitur Condemnatio que D. A. et R. Cum comparenq vero Causa Presens Suspenditur Tc.

Publicatt

Inter Gm Simonem Kołoszczynski Dominum et Lbam Hedvigim Dictam Pinińska L. Matkę de Bonis Rolycenniesly Subdi Contendentis per Eunq Gm Kołoszczynski Dnum Suo et Subdita sua nomine pltes, Et Gm Albertum Beyli Citt et conq M. Bartholomeum Humiecki Vexilliferum Bracławiens Actis per Gsam Franciscam Strusinska Contem In Absia G. Joannis Szczepkowski; Et Quoniam M. Bartholomeus Humiecki Citt presens in Tmo disparet et se condemnare Permittit, Prounde Sup Eoq Citt in Lucro Ultimanę fortis finalis faciens Executt Ratione Evictionis ab Impedimento G. Kołoszczynski Extraditionis rerum Vanar Lbe Hedvigis Lbi Matkę Contis per Eunq M. Humiecki Accepti Permittitur Condemnatio que Dt. et Remittitur eo Comparente Causa Presens Suspenditur Tc. Publicatum.

Inter Gm Stanislaum Rozycki Actis pnalr et JM. Cnupsium in Siepre Prominsky Capitt Plocens Citt per Gm Thomam Ciołkowski Et quoniam Infideles Lewek Doda, Lewek Rypinski Podrabinczyk, Moszek Doda, Lewek Lekarz Jelonek seu Jelonkowicz Elias Laniocka: on Enoch Herszek Fiele tum Rabinczyk Judej Siepręcens Actis presens in Tmo disparent et se Condemnare Permittunt, Prounde Super Eisq Ratione non Solutionis Summar Decto Condli adjudicatt Contraventionis Eidem Deo Decernendo Pnalitt's, in Lucro denuo Ultimarię fortis finalis faciens Executt Permittitur Condemnatio que Dt et R. Cum Comparenq Vero Causa Presens Suspenditq Tc.

Publicatum.

Inter Illren Adm Rdm Josephum Rościszewski Lnepositum Eccles Parochialis Siepręcens Actis pnaliter Et quoniam Perfidi et Infideles Dyna Relicta Conjux Vidua Mater, tum Szymsie filius ac Sore et Mlimede Filie Successrices Dt Infidelis Berek Salamonowicz Mercatoris Siepręcens Citt presens in Tmo Disparent et se Condemnare Permittunt, Prounde Super Eisq me non Solutionis Summe cum Provisione Provenięns Permittitur Condemnatio que D. A. et R. in Lucro Ultimarię fortis faciens Executionis.

Publicatum.

Inter Gm Adamum Rzeszotarski Actis pltes Et quoniam G. Paulus Rzeszotarski Citt presens in Tmo disparet et se condemnare Permittit, Prounde Super Eoq in Lucro Soluti Summe Ducentor Triginti Tymf cum Provisione provenięns Permittitur Condemnatio que D. A. et Remittitur.

Publicatum.

Inter

Inter Meos Adamum Rokossowski Capitaneum Bachtine et Catharinam
de Lazariewe primi Olt. Gi Ludovici Swiegicki Secundi ad presens
Voti muicem Conges Victricum et Matrem, Melchiorem Andream et
Petrum Filios et Privignos Swiegickie Actis per Eumq Gm Andream
Swiegacki Suu et Suprascriptr Actis nne pnaliter Et quoniam Per-
fidus et Infidelis Abereh Herszkowicz Judeus Sieprcenq Olti pne-
senq in Imo Disparet, et se Condemnare Permittit, Proinde Sup
Eoq In Lucro Solutionis Summe cum Provisione Provenieng Permit-
titur Condemnatio quae D.A. et R. Publicatum.

Inter Eosdem Actores ut Supra per Eumq ut Supra et Quoniam
Perfidi et Infideles Aeweh Szayna et Bella Herszkowna Invicem
Conges Olti presenq In Imo Disparent et se Condemnare Per-
mittunt Proinde Sup Eoq in Lucro Soluti Summe cum Provi-
sione Provenieng Permittitur Condemnatio quae D.A et R.
Publicatt.

Inter Gm Gregorium Lapnicki Actis et Olti plter et Gm Barthlomeum
um Gutowski B.C.L. Olti et Actis plter, Infidelem Abraicum Jude-
um Sieprcenq Olti Plter Tanq Ob Subsecutam Inter Partes Eaq
Judlter Satisfactionem Judm Plter Utraq liberas abinvicem fecit
et pronuntiat. D.P.V.

Inter Meam Annam De Leslue Ulbini Nuptae Olti m. Antony Kosmicki
Relictam Contem Viduam Actis plter, et Sm. Cruphinum Prymi
sky Capitt Plocenq Olti per G. Mathiam Mazowiecki Insermus Plen-
potentem, Et quoniam Perfidi et Infideles Aeweh Parens et Leyzer
Filius Judei Sieprcenq Olti presenq in Imo Disparent et se Conde-
mnare Permittunt, Proinde Sup Eoq in Lucro Debito Ultimatae
Sortis finalis faciendae Executionis Ane non Solutionis Summe
cum Provisione Provenieng Permittitur Condemnatio quae D.A et R.
cum Comparenq vero Causa Presens Suspenditur. Tc. Publicatt.

Inter Eanq Actricem Ut Supra Plter, et Meos Bartholomeum Vexillifer
Brzezawieng Josephum Prefectum Cohortis Lonicatae Humieckie Olti per
M. Bartholomeum Humiecky Meo et Fratre Sui nne plter, Meum
Franciscum Humiecky Vexillifer Cohortis Lonicatae Olti per Gm Laicar-
tum Sokolnicky; Et Quoniam M. Michael Humiecky Olti presenq in-
Imo Disparet et Se condemnare Permittit, Proinde Sup Eoq in Lu-
cro Solutionis Summe cum Provisione Provenieng Permittitur Conde-
mnatio quae D.A et R. cum Comparenq vero Causa presens Suspenditur Tc.
Publicatt.

Inter Item Meum Josephum Comitem in Podosie Sunoszą Podolsky Pala-
tinum Plocenq Ordinum Aquilae Albae et Scti Stanislai Equitem

Dnum.

Dominum tum Gsos Antonium Niekraś Clavis Rozvozinens dic=
nomum ac Lucam Ludevvicz Sinbam Proventualem actis per
Eung Gm Antonium Niekraś suu et Supravcens actis mne plter,
Gsos Mariannam de Gaiewskie matrem et Mathiam Filium
Staroynpinskie Citt per Gm Bartholomeum Matowieiky, Gsa
Hieronimum Ignatium Andream et Casimirum Nadratowskie
Petrum Witushy Rochum Mackeynskii et Evam de Pnevalskie ju:
viem Conges Citt per Gm Mathiam Mazowieiky; Jane ad asse:
X datationem Comparens a Suis Nadratowskie et Mackeynskie Datur
Dilatio Majoris pro Judicijs Imbus Florens Gn Prawny ex celebrane
gm literatorijs Documentis in sequens Judicior Suor Cadentia pro:
bare tenebuntur, cum Comparens vero Causa Presens limitatur &c.

Inter Gsos Cyprianum Patruum et Paulum Filiastrum Krasinskie
Actis per Eung Gm Cyprianum Krasinski suu et Filiastri sui nmeper
sonalter, et Gm Albertum Kesicky in lecto egritudinis decumbentem
Citt per Gsam Salomeam Rudowska Conten in Causa Gi Hiacynthi
Pnedpetitij; Judm Decidendo Trium per Des Anteacti Judij Sui Conser
vatum Quoniam Gsa Salomea Rudowska Maritum Suum vere egro:
tum in lecto egritudinis decumbentem et ad Causam presens com:
X parere Impossibilem esse in Judicio Spens Infert, et pro ut ab ipso
consensum recipiendi Dilationem Infirmitatis habet ad Juramentu
se se trahit, Quumde admissibili Eaq Gsa Salomea Rudowska Conte
ad Jurtum admventa Adelitur Mlis Judlis ad pronuntiand Jura
menti Rotham, praestitit in fauc Judij Rotha Supravcrad per Judm
Deprompta post quod praestitum, Judm ad presentiam Legis Eiq Gsa
alberto Kesicki ob infirmitatem ad presens se se non sistentis dat
et concedit Dilationem Infirmitatis quam in Sequenti Judicior dur
orum Cadentia prout vere Infirmabatur Comprobare tenebitur &c.

Inter Gm Clementem Balinski Actis et citis plter, et Gm Josephum Dzy=
lski Citt et actis plter, Judm Decidendo Litines ptium Utriq Juum
ad Judm Editas Controversijs Earum ptium Industrie Exactitis
Quoniam anterior Condescensio ob subsecuta fata Obti G. Alexandri Dzy=
lski Pueri non est Sortita Effectum, Quumde in Ordine Effectuatio
nis Ejusq Condnis necessariam esse subalternam Condnem Judicij
Sui aut Suor Cameranor Inium Placere in Judicum Bonor Pne=
rad2 magna Sortem q. Josephi Dzyalski Jbiq Citt Captato tempo
re facta tempestiva Abisatione fundiendor admiserit Quod Judm
sive Offm Emle Unius Ubidius Quod Ubi tres absentia aliud num ob=
stante mutuo ptium Sumptu Condescensur, ante Omnia Comparationis

Contradictor

Contractus tenutarij ac Inventarij Status premissa Portio Inter Partes conscripti demandabit Decretum anteinus in toto Exequetur Rigores Annectet et Juxta Trnos Partium Causam Dijudicabit, Partes finaliter nihil in tardum et Irrevolutum relinquendo Aspopiet et moderetur Satisfactionem Omnimodam cui quid à quo Competierit praestare Demandabit Cuius Decisioni Partes pare et acquiescere Sub Poena Pnis illo in Termino Condnis Super Parte Contravenienq publicanq Juxta Poena decem Mar Polb parti per Partem Compensanq Judicio Suo totiq in Instanti Solvenq Decm Grenq Tregore.

Inter Gn Jacobum Kurowski actr et Cittum pltēr et Gnos Mariannam Czachorowskiey Olt Gri Alberti Kurowski Contēm Vidiam Matrem Petrum Joannem Franciscum Filios Citt et actr Cristinam Gri Grezgorij Orsowskiy Contēm Citt et Judicenq Kurowskie per Canq Gsam Mariannam de Czachorowskie Kurowskiey Matrem Suo et Filior ac Filiae Suae nne pltēr Judm Decidendo Cittnes Ptium Suum ad Judm Editas; Quoniam Causa presens Sine Inquisitione Decidi non valet Proinde Judn ad Contenta mpnum et Trnor Ptium Utrarum Parti Utriqué Dat et Concedit Dilationem Inquisitionis Pn Sequenti Judicior Suor cadentia. Trno Conservato.

Inter Illem Mum Cruphnium in Siepre Bromirski Capitt Plocenq actr per Gn Thomam Ciołkowski Inscium Plenter et Illem Mum Maximilianum Brunonem in Moykowy Sieradzowski Succameranium Ptus Plocenq citt per Gn Joannem Kocięcki Inscium plenter Gn Mathiam Mazowiedzkij Vicem Bo Cl Plocenq citt et actr pltēr, Judm Decidendo Cittnes partium Suum ad Judm Editas; Controversijs Partium Judicis Exauditis Resolvendo, Trnum p Dei Reiectionis Causa Judicij conservatum fuit quoq; Mr. Bromirskij Capitt Plocenq et P. Mathias Mazowiecki Vicem Mr. Bromirskij Capitt Plocenq et P. Mathias Mazowiecki Vicem mas primam Sexcentor Septem aureor Aung alteram Quingentor Decaptuaginta Quatuor florenor Polonq Illi Mo Sieradzowski Succameranio Ptus Plocenq in Trno per Decretum Compromissoriale in Ptucleo Frā Adae in Crno Festi Immaculatae Conceptionis BVMariae die 9na Decembris Ao 1716to inter Eunq Mr. Decanum Sieradzowski Sieradzowski Succameranium Ptus Plocenq ab Una et Mr Adamum Bromirski Vexilliferum Plocenq ac alios Successores Kapcianos pte ab altera prolatum coram actis Judij Sui Frā 3tia pt Gn Conversionis S. Pauli die 20 Januarij Ao 1717mo hic in Siepre Oblatuatum Solutionis Summar Trium Sumque millium Septingentor Quinquaginta Flor Polonq Alterius, Attentanti Provisionalis à Mo Adamo Bromirski Vexillifero Plocenq

pro re

pro re Jm. Sieralowski Succameraij Plocens adiudicatas praesentali-
cet in Crio Jesu natlis S. Joannis Bapte Anno 1771mo per manus
J. Mathia Mazowiecki exolutas propinas espe Illris Mi Emphrij Bro-
mirsky Capitli Plocens mnibus suis prima in Trio Eccie rme Eiusq
Jm. Capitanei altera Pra Dia pt Jm Sitor Iniem Regum die Bta
January Anno presenti Utraq coram actis Creng Plocens per Em Ma-
thiam Mazowiecki factas, ac Trio Edito Obtinent, Easq Sum-
mas per rationem recognitas Quietationis in Prnam Mi Adami
Bromirsky Vexillifer Plocens Parentis Illris Mi Capitanei hocce
in Trio per Iltrem Meum Sieralowskii Succameranium Pltas Plocens
non Autem facta cepionis in Prnam Illris Mi Capitanei ad Eoq
Jm. Succameranio Solvendas Sibi Exposcunt, Cum tamen hae in Cau
sa ad alteratum Illris Mi Succameraij ex inscriptione Eius dec-
pantionem Jm. Emphrij Bromirski Capitli Plocens die hodierna in
Sessione meridiana Decrum inuincte Solutionis residuar Summa-
rum ab Eius Illri et Mis Vexillifero Vexillifero Parente et Expo-
taneo Filio tanquam Bmd Siepic Kepscianor presentaneo Haerede
et Possessore, Plocensibus Bromirskie pro re Illris Mi Sieralowski
Succameraij Plocens sub in Judicio Subsecutum est, Judltis ptibus
promulgatum, et Lectum, circa quam Causam agitatam hactenus
mpres adpresens reproducta, nec quadam rei nunc pomota explicare
ho expte Jm. Capitanej Plocens ceteroqui, alteratuq Creng Promoti
Unam Eanq causam cum alteratu Jm. Succameraij Plocens
ex quo Decrum Emanatum in se continentes in praeteritaq Judi
cior Suor cadentia circa reiectionem Eiusq causa de Consensu
Partium Subsecuta Simultanee combinati circa Promotionem die
hodierna alteratus expte Jm. Succameraij non Promovebantur,
quinimo in quoq recessu relicti non nisi ex inscriptione eam post Pro-
mulgatam Jta Dec in Regestris Judicialibus facta Propter inversio
nem Primitivi Judicati sub Une Eoq Acta Subsequentq et ac ei
in Subventionem Judij nonconpinicus promoventur, Quo Circa Judex
hoc in Passu nihil quidqm inverendo Primitivum Dec die hui die
hodierna ad alteratum Jm Sieralowski Succameraij Plocens hac
in Causa Emanatum Jm Bromirski Capitli Plocens Summas Pe-
nius Expressas intercedendo m. Adamium Bromirsky Vexillifer Plocens
pro re Jm Sieralowski Succameraij Plocens de proprio Exhibitas
esse Inferenti repetitionem apud Eunq M. Parentem Suum relin
quit, Nihil Ominus Interessantes ad hanc Causas ut Suas Lestidas

Circa

Circa promotionem Causar Judicio remonstrent in quodam Autem recessu propter Subventionem Judicij et Inversionem Emandor Judicatt circa se non relinquant Serio Monet. DVL.

Coram Subdelegato Gnoso Laurentio Bromirski Burgrabio Crenz Plocensi in Locum Mci Theophili in Mochowo Zołtowski Tribuni Zawskrenz in absentia Mci Gabrielis Karwosiecki Judicis Loci praesentis Electi Subdelegati Judicij ad actum Scilicet Causam praesenz Substituto Inter Eundem Mcum Thophilum Zołtowski Electum Subdelegatum Judicem Actorem pltter Gnosos Joannem Sułkowski ac Cunegundim de Czarnomskie Inviem Conjuges Citatos per Maritum Suo et Consortis Suienne pltter Gnosum Joannem Czachorowski Citatum per G Melchiorem Mieczynski Judicium Decidendo Citationem Partis Actoreae Parti Citatae videlicet Haeredibus et Possessoribus Bonorum Sułkowo Jasionki Suum ad Judicium Editam Controversys Partium Exaudi Ctis, Qognian ex Manifestatione Partis Actoreae In Bilsko in Positione Actorum Terrestrium Plocensium Feria Secunda post Dominicam Jubilate proxima Scilicet Die undecima Mensis Maij Anno 1778 Contra Gnosos Joannem Czachorowski et Itidem Joannem Sułkowski et Cunegondim de Czarnomskie Primi olim Gnosi Wybczynski ad praesens Inviem Conjuges Bonorum Sułkowo Jasionki Possessores et haeredes facta, de Consensu Eorumdem haeredum aliquod summam in Elaborationem per Campos et Prata atq Fundos Fossarum Commodo praedictae haereditati Convenientium Magistris Fossoribus mediante Contractu Cfatam Partem Actoream Intercedendo haeredes Sułkovianos praenumeratam esse apparet, Pars vero Citata non Majorem Summam quam Centum Unius Florenz Polonz et grossorum viginti quatuor Polonz expositam

esse

esse agnoscit, in qua Pars Actorea praetermissis Victualibus datis persistit Proinde Judicium sententiat, Quatenus Suprascripti Citati videlicet haeredes et Possessores Bonorum Sulkowo Jasionki unus ad alium sese non Referendo praemissam Quotam Centum Unius Florenorum et grossorum Viginti quatuor Polonorum in Elaborationem Fossarum Fundo Sulkoviensi Tendentium Intercedendo haeredes praefatorum Bonorum fossoribus per Partem actoream Exolutam In et pro Feria Secunda post Festum Sancti Jacobi Apostoli In anno praesenti Incidenti Coram Actis Crenorum Plocensium Sub Poena Bnis in Casu Contraventionis Circa manifestationem faciendam Publicanda ~~unus ad alium sese non referendo~~ ad manus et Quietationem Partis Actoreae Solvant et Realiter Enumerent Lucta poena Trium Marcarum Polonorum Parti actoreae Cum Summa et Rigore Simili Judicio Suo totiae praxi Juris Solvenda D.P.V. Sive Ejus Plenipotentis

Laurentius Bromirski B.C.P. in Locum Mfici Theophili in Mochowo Zołtowski Tribuni Zawskrzen. in absentia in Gabrielis Karwosiecki Judicis loci praesentis Electi Subdelegati ad hanc Causam Substitutus Subdelegatus

Inter Gnosos Antonium et Annam Zołtowska Jnvicem Conjuges Lukowskie Actores et Citatos per maritum Suo et Consortis Suae nnepltter Et Gnosos Stanislaum Joannem Juliannam Gnosi Pauli Zembrzuski Consortem Barbaram et Hedvigim Virgines Innuptas Zołtowskie Citatos et Actores per G. Paulum Zołtowski Inscriptum Plenipotentem Sufficienti Comparitione Comparitione ad inventa partibus Experiri mandat In Experimento Judicium

Judicium Citationes Partium et quidem Gnosorum Lu
kowskich Conjugum pro Solutione Summae Mille Tysc
per olim Gnosum Stanislaum Zoltowski Parentem Gno
sae Evae Bromirska Primitivae Consorte moderno
rum Actorum Matri In vim assignatae Dotis
post Eandem Gsam Bromirska Intercisa Nuptiali
adscriptae Decretoq Condescensoriali in Fundo
Bonorum Romatowo Inter partes Easdem prolato
una cum Provisione adjudicatae, Jam autem e Con
verso Gsorum Stanslaj Joannis Julianae Gnosi
Pauli Zembrzuski Consortis Barbarae et Hedrigis
Virginum Innuptarum Zoltowskich olim Gnosi
Stanslaj Zoltowski Cum olim Gnosa Cunegon
di Kobylinska, in Secundo Thoro Filiorum et Fili
arum procreatorum ex vi Interpositae Motionis
a praefato Decreto Condescensoriali ad praesens Ju
dicium et Admissae pro Melioratione Ejusdem Decre
ti Condescensorialis abjudicationisq a praemissa
et Decernendae Incompetentis Actionis Suum
ad Judicium Editas Decidendo Controversijs
Eadem Exauditis Quoniam per Decretum
Condescensoriale in Fundo Bonorum Ramuto
Feria Secunda post Dominicam Jubilate proxi
ma Die undecima Maij Ao Millesimo Septingen
tesimo Septuagesimo Octavo, Inter Partes moder
nas prolatum per officium Cameraniale mente
Decreti Judicij Sui Expeditum Actisq Crenae Plocenae
Feria Secunda post Dominicam Cantate proxima
Scilicet Die Decima Octava mensis Maij oblatu
atum Palbiliter Probatur, olim Gnosum Stan
slaum Zoltowski Modernorum Comparentium Parentem
Tribus Consortibus Primo Gnosae Evae Bromirska
Secundo Gnosae Cunegondi Kobylenska, ultimo Gnosae
Annae Leszka Nuptum, in Sortem Kotarscianam
in Ejusd Bonis Romatowo Sittam Jure obligatorio
una cum Deportato Onere, Summam Duarum Mil
lium Sexcentorum Quinquaginta Octo F.P. pro Fundo
acquisitae Possessionis Importasse Stante Ejusq Po

sessionis

Possessionis Praeventa per officium Cameraniale Conde
scensoriali Reparatione ~~Summam~~ Licet Incontu
macian haeredis tamen ad Compantionem Gnosorum
Lukowskich Conjugum Actorum et pro Solutione Summae
Propriae Mille Tyne Concurrentium Summam Trium
Millium Quadringentorum Viginti Octo Florenorum pro
praedicta Reparatione Sortis obligatoriae tam Auctis In
seminationibus Inductisq Subditis ac Extructione
Edificiorum ad invenisses Integralisq Summae pro
Constituta Massa Substantiae Zoltovianae Sum
mam Sex Millium Octuaginta Sex Fl Plor agno
visse, ac post Inferiori Loco Gusae olim Gnosi
Stanislai Zoltowski Parentis, Onerum ad Summa
Octo Millium Trecentorum Florenorum Grossorum Septem
vix non de integro ex asse Contractorum Liqui
dasse quibus Liquidatis Onerbus praeagravantiam
Substantiae Zoltovianae, ~~Sati~~ Sat Evidenter etiam
obloquentibus Transactionibus Authenticis praefa
to Decreto Condescensoriali Specificatis probasse Fun
dumq Repetitionis Summae Millae Tynphonum
/ pro qua Pars Actorea agit / Interusa Nuptiali
certa, in Bonis Bromirz Die Trigesima Prima
Januarij Anno Millesimo Septingentesimo
Trigesimo Sexto Inter Gnosos Theresiam de Ko
sienskie Primi Voti Gnosi Christophori Bromirski
ex post Gnosi Alberti Zoltowski Consortem Matrem
et Michaelem Bromirski In primo Thoro procreatum
Filium ab Una et Gnosum Stanislaum Zolto
wski parte ab altera Conscripta Actisq Crenae Bo
brovnicenae Terrae Dobrinenae Sabbatho post Fr
Sancti Valentini Martyri Anno Domini Mille
simo Septingentesimo Sexagesimo Quarto ~~adeo~~
~~subintersegno~~ oblatuata In vim assignationis Do
tis ad Summam Trium Millium Tynae ~~adscriptae~~,
Gnosae Evae Bromirskae qua Futurae Consorti adscri
ptae haeq non levata Dote Gnosae Bromirskae Con
sortis Suae obloquente Actu Traditorio Anni Mil
lesimi Septingentesimi Quadragesimi Septimi

oblatuo Coram

coram Actis Crenc. Plocen. Feria Sexta in Crno Festi
Divae Annae Genitricis Gloriosissimae Virginis Ma
riae oblatuato In Bonis Bromirz Subsecuto, Modo
Primum Modernum Actorem Gnosum Antonium Lukowski
Initis votis Matrimonij Cum Gnosa Anna Zołtowski
Stanslaj Filia ex Gnosa Eva Bromirska procedenti
Unica Successrice praemissam Summam Dotalem
Trium Millium Tyn. ad Summam Minorem Vide
licet Duorum Millium Septingentorum Triginta
Trium Tyn. et Sextarij Unius reductam in Bonis
Kozłowo ad Inscriptionem officiosam Locatam me
diante Intercisa Sui nuptiali Jure advitalitio Pa
rentali Emissam a Mio Kozłowski pro Dote
Suae Consorti Servientem et assignatam reha
buisse et Sic altedictum Gnosum Stanslaum Zołto
wski Parentem Summae Bromirscianae In Jus Su
um obligatorium in Bonis Romatowo adhuc usq
Existens nihil quidquam Importasse, et demons
strasse, Quo Circa attenta Praesuperantia Onerum
Paternorum non habitoq in Jure obligatorio Pater
nali Fundo, Meliorato Decreto Supra de Actu Exa
rato, Condescensoriali Gnosum Antonium Lukowski et
Ejusd. Consortem praesentaneos Actores Summam
Mille Tyn. adscriptitiam una Cum Provisione
Eod. Decreto Sibi adjudicatam etiam et Levatio
ne Dotis Bromirscianae non Authorisatam
Solvendam Sibi non posse pretendere debere Ju
dicium Arbitratur Quinimo Eosd. Judicium In
competenter agere adinvenit, Successores Zołto
vianos Cum Gnosa Cunegondi Robylenska in Se
cundo Thoro procreatos Citatos Simul et Actores
aequaris Impetitione Eorumd. Gnosorum Lukowskich
Conjugum Libero facit et pronuntiat,
Inter Gnosos Mathiam et Evam de Gurskie Invicem
Conjuges Parentes Rochum et Lucam filios Rzokie
Actores per Eumd. Gnum Mathiam Rzski Suo et Supra
scriptorum Actorum nne pltes et Gnosos Albertum et

Franciscam

de Strusienskie Invicem Conjuges Rzeskie Citatos et Indi
centes per Mantum Suo et Consortis Suae nne pltes
Judicium Decidendo Citationem Partis Actoreae ac
Indictionem Partis Citatae Resolvendae Controversijs
Earundem Exauditis Siquidem Causa praesens Sine In
quisitionibus Decidi nequit Proinde Judicium In Causa
praesenti ad Contenta Trni Partis Actoreae et Prote
stationum Partium utrarumque Dilationem Inqui
sitionis prosequenti Cadentia in Sepre Cele
branda, Parti utriq dat et Concedit etc

Inter Illtrem Admodum Rochum Lechowicz Praepositum
Lutocinensem Decanum Biezunensem Actorem
pltes et Gsam Mariannam de Gacewskie olim Gnosi
Joannis Stawrypinski Citat per Gsum Mieczyn
ski ad affectationem Gnosi Mathiae Stawrypin
ski pro Judicijs Trribus Ciechanoviensibus in Pra
sznysz Celebrandis Judicium Dilationem Majo
ris Dat ex quo Majoris Importantiae in Gsae
Judicijs attentat Causas Dilationem Majoris
dat et Concedit quam Literatorio probabitur Do
cumento etc

Inter Gnosos Martinum et Melchiorem Camerarium
Trrem Dobrinensem Chlebowskie Actores per G Micha
elem Mitobędzki Inscriptum Plenipotentem JM
Josephum Comitem in Podosie Junosza Podoski
Palatinum Plocensem Ordinum Aquilae Albae et S.
Stanislaj Citatum et Actorem per G Joannem Szlep
kowski Et Dominam Mu Thomas Miączynski
Subdapifer Siradiensem et Barbara Kudzborska
Invicem Conjuges ad Actoratum JMu Podoski Palati
ni Plocensis Citati praesenti in Trno Disparent
et se Condemnare permittunt, proinde Super Gsdem
Disparentibus me Evictionis ab impedimento Gsae
Chlebowskich Intuitu praetensae Summae permit
tetur Condemnatio quae D A et R Cum Comparentibus
Suspenditur Causa ad Trnum ex Remissione seu ad
Citatione Incidenter Publicat

Inter G. Mariannam Lisicka olim Gsi Venceslay Be
szotarski Relictam Consortem Viduam ad pltes Gsis
Mariannam Czachorowska olim Gsi Alberti Kurowski Re
lictam Consortem Viduam Matrem Petrum Franciscum
et Joannem Filios Kurowskie Citat. per Eand. Gsam
Kurowska Matrem Suo et Filiorum Suorum nne pltes
Judicium Decidendo Citationem Partis Actoreae Con
troversijs Partium Exauditis Siquidem Causa praesens
inveterata vertitur proinde ad praescriptum Legis
pro Sequenti Judiciorum Suorum Cadentia in
Sepre Celebrada Dilationem Communicationis
Documentorum Dat et Concedit Tl

Inter Gnosos Valentinum Parentem Sebastianum
et Mariannam Filium et Filiam Kowalewskie Acto
res per Parentem Suo et Filij ac Filiae Suorum nne
pltes Gnosos Petrum Nizdzierski et Catharinam
Sulkowska Innicem Conjuges Actores per Mantum
Suo et Consortis Suae nne pltes Judicium Licet, Gnosi
Thomas Patruus et Titus Filiaster ac Joannes tum
Vincentius et Laurentius Sulkowscy Citati Dispa
rent Cum tamen hac in Causa Summario Processu
nempe trinis Condemnationibus Prima Feria Ter
tia ante Fm Sanctae Hedvigis Viduae Die undeci
ma Mensis Octobris Anno 1774 altera Feria
Tertia post Dominicam Exaudi Die 30 mensis
Maij Ao 1775 his binis Super Gnoso Thoma Sul
kowski Tertia Denique Feria Tertia post Dominicam
Exaudi Die vigesima Prima Maij Anno 1776 tam
super Eod. Gnoso Thoma Patruo quam Gsis Vincen
tio et Laurentio olim Valentini Filijs Filiastris
Omnibus in Judicijs Suis hic in Sepre obtentis
plenarie Convicti esse deducuntur Proinde atten
ta Eadem Convictione Parti Actoreae In Contumaciam
Eorundem Citatorum Negotium Inducere mandat
in Inductione Terminum tam per Anterius De
cretum Judicij Sui Dilationis Majoris Conservatum
quam ad citationem Editam Decidendo Dominam
Gnosus Titus Sulkowski Concessae Sibi hac in Cau
sa

Causa in Cadentia proxime preterita Dilationis
majoris ex quo Causas in officio Cienc Predicenc atten
tant, Contumacialiter se sistendo non satisfecit, Pro
inde Contravenisse Eund ad inveniendo Statuit, Qua
tenus Penam Simplicem Quatuordecim Marcarum
Polonc Parti Actoreae Judicio vero suo per medium
In Instanti Exolvat Sub Pena Tznis ex Regno Pena
lium publicand Pars vero Actorea in Satisfactionem
Antenori Decreto Judicij Injunctae Communicatio
nis Documentorum Quoniam Documenta Sua
per Summarium Conscripta Judicio ad Confron
tand Cum Summario produxit, et prout Omnia
Documenta ad Causam presentem Spectantia
Summario Sui Conscripta Comportat prout Nihil in
prejudicium Partis Citatae Cedant, Juratoriam Con
probationem offert, Proinde admissibili adinven
ta additur Illis ad pronuntiand Juramenti
Rotham prestitit hocce Juramentum Gnosus
Valentinus Kowalewski Suo et aliorum Actorum
nomine post quod prestitum Confrontatis Cum
Summario Documentis et Eod Summario per
Judicium Suum Subscripto Causam presentem
mente Legis pro Sequenti Judiciorum Suorum
Cadentia Decidendam Censet Te,

Inter Perillustrem Rndissimum Albertum Ubysz
Canonicum Collegiatae Plocenc Actorem per Gnum
Paulum Zoltowski Inscriptum Plenipotentem
X Et Insideles Lechman Nozonowicz Berek Smukler
Pinches Rabinczak Aaron Szymanowicz Smul Da
widowicz Citatos et Indicentes pltter Et quoniam In
sideles Jakub Czarny Wolek Smulowicz Smul Smu
kler Lewek Grayna ac Relicta et Successores olim Insi
delis Grayna, Jakubowicz et Jakub Graynowicz Judlia
Majorkowicz Presenti in Trno Disparent et se Con
demnare permittunt Proinde Eiusd Citatis disparen
tibus approbato Antenori Processu Lucram ulteriori
ac finalis

ac Indilatae Faciendae

fortis Finalis Executionis ratione Circumscriptionis
Sui Actoris Decernendae poenalitatis eliminationisq
Circumscriptivarum Manifestationum permittitur
Condemnatio quae Decernit et Demittit Cum Com
parentibus Limitat Causa praesens ad Convictionem
Disparens Publicatur

Inter Gnosum Franciscum Kurowski Actorem pltter
et Gnosos Mathiam et Martinum Kowalewskie Ci
tatos et Indicentes pltter, Judicium Decidendo Citatio
nem Partis Actoreae, pro Satisfactione Decreto Condescen
soriale Suum ad Judicium Editam Quoniam Decretum
praefatum in Fundo Bonorum Brudnice Sorteq olim
Gnosi Valentini Lisowski hereditaria, Feria Sexta in Vigi
lia Festi Sancti Thomae Apostoli Die Videlicet Vigesima
mensis Decembris anno 1776 Inter Partes Easdem per
officium Cameraniale prolatum Actis Crenae Plocensis
Feria Secunda pridie Festi Sanctorum Trium Regum
idest Die Quinta mensis Januarij anno praesenti
oblatuatum rite et sine ~~Subsecutum esse probatur~~
ad Actoratum Gnosi Francisci Kurowski Contra Gnos
Kowalewskie Citatos promotum Injunctae Sessionis Turris Su
perioris per Spatium Quatuor Septimanarum et
in Egressu Solutionis ~~Quatuor decem~~ per Poenam
quadruplicem Quatuor Decem Marcarum Polonae
pro obiecta, et non deducta Expulsione Subse
cutum esse Probatur, Proinde Judicium Standum per ~~Omnia~~
omnia Eidem Decreto Judicium adinvenit Decernendo
Quatenus Suprascripti Gnosi Mathias et Marti
nus Kowalewscy Citati Satisfaciendo Decreto
Suprascripto Condescensoriali Turrim Castri Plo
censis Superiorem hinc et ab Actu Decreti in
sex Septimanis Ingrediantur Quisq Sessionem Turrican per Spa
tium quatuor Septimanarum Continuent et Exple
ant, nec non in Egressu de Turri quisq Eorum
per Poenam Quadruplicem Quatuor Decem Mar
carum Polonae Coram officio et Actis Crenae Plocensis
Sub poena Brevis in Casu Contraventionis Circa
Manifestationem tam quo ad Sessionem Turrican
quam Solutionem Marcarum Publicanda Parti Acto
reae ut pote Gnoso Francisco Kurowski Exolvant,

nec non

necnon pro Contraventione Suprascripto Decreto
Condescensionali ac Insubstationem Condemnationis
in Termino Satisfactorio Coram Gsi Actis Crei Plocens
Feria Secunda post Dominicam Reminiscere Quadra
gesimalem Scilicet, Die Decima Sexta mensis Martij
Super Parte Citata obtentae Poenam Duplicem Quatuor
decem Marcarum Polonicarum Parti in Termino Egressus et
Rigore Simili Judicio Suo per medium In Instanti
Sub seorsivo Rigore ex Regno Prialium Extendendo
Itidem Exol Persolvant D.P.

Inter Gnosos Antonium Swierkocki et Cunegundam de
Suskie tum Antonium Ligowski et Mariannam
de Brudnickie utrosque Conjuges Actores per Maritos
Suis et Consortum Suarum nominibus pltes Et Gnum
Albertum Suski Citatum et Judicentem pltes Gnas
Justinam de Zglenickie olim Gsi Stanislaj Suski
Relictam Consortem Viduam Matrem et Eiusdem Filiam
Minorennem Suskie Citatas per Eandem Gsam Suska
Matrem Suo et Filiae Suae nne pltes Judicium ad affe
ctationem Gnosae Justinae de Zglenickie olim Gnosi Stan
slaj Suski Relictae Consortis ~~Consortis~~ Viduae Gnosum Al
bertum Suski Citatum pro Curatore assignat quo assigna
to, Quidem Suprascriptus Curator in Comparitione
ad praesens Intrat, Proinde amputata Citatione Gnosae
Curatoris Judicium experiri mandat in Experimen
to Decidendo Citationem Partis Actoreae Contro
versijs Partium utrarumque Exauditis Signidem
Causa praesens Sine Condescensione Decidi negat,
Proinde necessarian esse Condescensionem in Fun
dum Bonorum Myszewo et Myszki Judicij Sui
aut Gsorum Camerariorum Terrestrium Plocensi
um Captato tempore facta tempestiva avisatione
Conducendorum adinvenit Quod Judicium Sive
officium Camerariale aut unus Maius Judex vel
Camerarius Conducendus Condescensurus Compar
tationem Documentorum Universalium Substan
tiam olim Gnosae Mariannae de Bialloskurskie

primi

primi olim Gnosi Joannis Brudnicki secundi expost
voti olim Gnosi Alberti Suski Consortis modernorum
Actorum et Citatorum Matris et Aviae Demonstrantium
enucleantium praevia Comprobatione Juratoria de
mandabit Onera Liquidabit Liquidatis oneribus
Massam Substantiae Biatto Skursciane Consti
tuet qua Constituta Dotem Competentem Cogni
tis quibusvis Dubijs Quae et quanta Cui et a quo
Competierit assignabit, Solutionem Summarum Cui Debebitur
Decernet, Satisfactionem Omnimodam a quo Inte
reret praestandam Sententiabit Partesq in Omni
bus et Singulis Praetensionibus Nihil Intactum.
et Irresolutum Peliquendo pro Exigentia Legis
Justitiae Documentorum ac Trnorum Finaliter
Decidet Disjudicabit et Moderabitur Cujus Decisio
ni Partes Parere et acquiescere Sub poena Bnis
in Casu Contraventionis Super Parte Contravenien
te in Trno Condescensionis publicanda debebunt
Lucta poena Septem Marcarum Polon Parti per
Partem Compensanda Judicio Suo totiq per utramq
Partem Solvenda pro quo Condescensionis Trno
Partes quos Voluerint et negotium poposcent ad
citent ad citandi Subrigore quo Supra Compa
rere tenebuntur D P V.

Inter Perillustrem Reverendissimum Albertum Ubysz
Canonicum Collegiatae Plocensis Canonicum Actorem et Cit
per Gnosum Paulum Zoltowski Inscriptum Pleni
potentem Et Mcum Adamum Bromirski Vexillife
rum Plocensem Citatum et Actorem per Gsum Mathi
am Mazowiecki Inscriptum Plenipotentem Illustrem
Mcum Onuphrium Bromirski Capitaneum Plocens
Citatum et Actorem per Eundem Gnosum Stanislaum
Rozycki Citatum per Gsum Joannem Niedrowski Insi
deles Judaeos Lechman Nozowicz Aaron Jachymowicz
Pinches Rabinczyk Perec Jozwowicz Aaron Jachymo
wicz Pinches Rabinczyk Perec Jozwowicz Berek Smu
lowicz

Aaron Symonowicz Leyzer Lewkowicz Smul Samuelowicz
Smul Dawidowicz Actores et autores personaliter Infidelem
Jacek Joznowicz Actum et Autorem per Infidelem Perec
Joznowicz Dominum Religionis Actis Infideles Judicij Sepr
enses Oppidi Presens Disparenter Actatione Partis Acto
ree comprehensi post Decretum Solutionis Summa
rum in Crno Satisfactionis videlicet in Sepre Feria
Octava post Dominicam Exaudi proxima Subiet Die
Decima Septima mensis Maij Anno 1744 Citee ad
manifestationem obtenta Condemnatione Plenarie
convicti esse Deducuntur Quibus non obstante Contu
macia Eorundem Dis parentium Comparentibus
et Superse habito similis Processu Judicium Negotium
Judicense mandatum prefer Illustris Mus Capitaneo
Plocens Judicium Negotium Judicense mandatum in
Judicium negotij Suspenso toto negotio Necessari
am esse Condescensionem in Judicium Honorum Oppi
di Sepre detaxegarijus Illustris et Morum Pro
mislich tum et Plateariis Infidelium Judeorum
Mercatorum Sepresensium Judicij Surant Gnosus
Camerariorum Omnium Plocens Captato tempore
facta tempestiva Assistentie Conducendorum
Sadinvent Quod Judicium sive officium aut Unus
mus Judex sive Camerarius Conducendus Condescensurus
ante omnia Reproductionem Decreti Condescensionalis in
Punctis Honorum Oppidi Sepre Feria Secunda post Do
minicam Conductus Laschi Decimadecima Mensis Aprilis
Anno 1744 Inter Nunc Adamum Szymiski Venerabilem
Fundatorem Albertum Ulyps Canonicum Collegiate Plocens
ad una et Nunc Adamum Szymiski Venerabilem Plocens
ac Quondam Stanislaum Kozychi Eorundem Honorum Tenuta
rium Posesorem tam Infideles Judeos Sepresentes prte
ab altera probati Actis Coram Plocens Feria Secunda
post Dominicam in Exaudi proxima Subiet Die
Decima Octava Mensis Aprilis Anno Cur oblatuatis
demandabit qua Reproducto Juribus Originalibus de creto
Resolvendo Remissionem per Decretum Condescensio
nale ad Actoratum Infidelium Judeorum Sepresen sup
sens Judicium Factibus tum Actatores ad Plen Judicium Ex
Fas Decidendo Controversys Earum partium Exaudis

Decreto Expressis Confrontatis # Legalitateq; Decreti Cognita et Resoluta # comportationem Rege
strorum Pretensionalium in Termino antecedente Con
descensionis per Infideles Judaeos Sepriensis Partis acto
rae Debitores Repositorum praevia Comprobatione Jura
toria Injunget quibus Comportatis Eorum Pretensiones
Eorum Liquidabit Juramenta Excipiet et ex Sum
mis vero provenientibus ubi Juste debebitur detruncatio
nem peraget detruncatis Pretensionibus Juramen
to Evictis aquo Competierit in Restanti Solutio
nem Summarum Cui Interesserit Decernet Inqui
sitiones Si necessitas postulaverit Expediet Di
bia quaevis Cognoscet Resolvet Cognitis et Reso
lutis Satisfactionem Omnimodam Cui et aquo
Competierit praestandam demandabit partes in
Omnibus et singulis Pretensionibus nihil In
tactum et Irresolutum Relinquendo pro Exigentia
Legis Justitiae Documentorum ac Terminorum
Partium finaliter Decidet Dijudicabit et mode
rabitur Cujus vel quorum Decisioni Partes Pare
re et acquiescere Judicatum Pati Sub Poena Pris
illo in Trno Condescensionis Super Parte Con
traveniente Publicanda debebunt Lucta pae
na 14 marcarum Polonicalium Parti per Par
tem Compensanda Judicio Suo totidem In Instan
ti praxi Juris Solvendae pro quo Condescensionis
Trno partes quos Voluerint et Negotium propo
sient Adcitent Adcitandi Sub rigore quo Supra
Comparere tenebuntur DPV,

Inter Gnosum Ignatium Nadrowski Actorem pltr Mus
Stanislaum Rokitnicki Castellanum Ripinense et Catha
rinam Kosinska primi olim Gnosi Stanislai Osiecki ad
praesens voti 2di Invicem Conjuges Victricum et Ma
trem Ignatium Osiecki Privignum et Filium per
Eundem M. Rokitnicki Castellanum Ripinense Suo Con
sortis et Privigni Sui nne pltr, Judicium Decidendo Termi
num per Decretum antiquos Concessae Dilationis Majoris Par
ticitatis Conservatum Controversijs Exauditis teneri Partem

Eundem

Cam Citatam Satisfacere Decreto Judicij in Punto Repos
tionis Bonis Adgravanze in Anteactis Judicijs recuperat et
gravias Repetunt Unde Satisfactionem premissis adinven
ta partibus Expensi Mandat Inexperimento Siquidem Pars
Actorea ut Pote Ignatius Nadrowski Expleau antero
ris Decreti Feria Tertia post Dominicam Laudi Salicet Oc
tava Mensis Maij Anno proxime Elapso 1774 hic
recepte prolati ad Juramentum Super Interrogatorium per
Rabit Unde Existendo Ejus Decreto Judicium Statuit Quate
nus Superscriptus Ignatius Nadrowski Juramentum Super In
terrogatorium Per Testes Producta Probare Tenetur
quod Prestitit Inducat Testes Probaturus Citato Reo
tiam Suis Autoratus Citari Curet et Comparentibus Testes Sic Com
parent Interrogationes Educant Producat Ignatius Nadrowski
Juram Interrogationem Pars vero Actorea ut Pote Meus Restitu
dus Castellanus Lipiense Suus et Consortis ac Principius
mine Interrogatorium Partis Actoree Persistit et Ejus
de se Subjicit Unde Judicium ad Lectionem Presentaneam
Earundem Interrogationum ut Mos Causa Fuerit Moram
non patente Procedendo Duobus Lectis et per Omnes Coram
Stantes Prudentibus Quorum ea Premissis Interrogationibus
Locutentes patet Idem Jure et Lectis Datato Feria Quarta Julii
gilia Festi Nativitatis Sancti Joannis Baptiste Anno 1762
Coram Actis Scene Lucene per olim Joan Stanislaum Osiecki
Presentatarum et ac ipso Nadrowski Justo ab Actorum Impu
tate Facta Occasione ipsius Moderatum Actorem Circum
scripsisse Interrogationibus vero hunc Ignatium
Nadrowski Actorem Presentaneum ab Objectis Quasi plan
Joan Stanislaj Osiecki Sat plane Emendatum esse
nec Injuriam justa premissum Officium Actum Actum
Actum fuisse quisnam per olim Joan Stanislaum Osiecki
in non nullis Locis discedendo Moderatum Actorem verbis
Calumniosis Lesisse Quo Circa Licet plene Personales Cau
Actis olim Joan Stanislaj Osiecki Sunt Extructe Crimes
Fautores Osiecicanos Criminales Penas pramentatas per
olim Parentem promeritas non Posse Evadere Judicii
ex Lententiat Impungendo Quatenus Mus Stanislaus
Nakwinski Castellanus Lipiense et ex Receptionis Substan
tiae Osiecicanae Intercedendo Fautores Osiecicanos Vadi
um Capitaneale Simpler ab Actum in quatuor Septima
nis Coram Actis Scene Lucene Sub Pena Unius in Casu Contra
ventionis Arcae Mansionem Parendas publicandi Mandat
Partis Actoree Presentia minime Personaliter Legitimandi

Franciscus

Transfusione debent, Judicis vero Sui per Medium in Instanti Sub Solito rigore Solvat et Realiter Enumeret Suprascriptum Actum Leonium de Actu Superius Specificatum ad primam Partis actoreæ Requisitionem Eliminandum Judicium habere vult et Declarat Jam autem Bonæ Famæ ac Existimationi Gnosi Ignatij Rachowskii moderni actoris pro ut Plene Emundati nihil obesse debere Judicium Arbitratur Dec

Inter Magnum Josephum Dowmirski Thesaurarium Krasnense et Viæ Capitaneum Cracoviæ Actorem per Gnum Paulum Chmielewski Procuratorem Suum Impetentem Et Magnum Mathiam Kurzborski Cracoviæ Actatum per Gnum Mathiam Krazowiecki Et Dominum Magnum Theodorum Kurzborski Thesaurarii Fautorem presenti Termino Respondere et se Condemnare permittit Unde super Quo Gnus Procurator Actoris Antedicti Quæsivit Magnum Dominum Abusus Amissionis ejusdem Edictorum Ignominiosis Verbis ejiciendum a Curia Extradictionis Laboriosorum Josephi dicti Skowronczak Cum Uxore et Liberis ac Agnethis primi dicti Laboriosi Casimiri Casimiri Bartczak Secundi voti dicti Laboriosi Josephi Relictæ Conjugis Viduæ ac Bonificationis Carentiæ Labores Decernitur Condemnatus quæ Adductus et Remittitur Cum Comparentibus Mag Mathia Kurzborski Cracoviæ Actatum Termino ex Adjectatione Judicentur Respondit Die Publicat

Inter Gnosos Antonium Thomam Ignatium et Casimirum Fratres Inter se Germanos Rachowskie Ads per Eund Gnum Antonium Rachowskii Suo et Suprascriptorum Fratrum Nomine ex Una, Et Gnosum Stanislaum Dzie gielewski Actatum per Gnum Marcellum Rubikii Judicium Deinde Actatos nec Partis Actoreæ Suum ad Judicium Editam Controversijs Laudatis Insistendo Scripto certo manuali Die Decima Tertia Januarij Anno 1744 in Gnosi Justicium Victory Datuato per Gnosum Stanislaum Dziegielewski Actatum nunc Actorem super Quotam Dimagnitatem Tyne ex reali Debito Datæ Clausulæ Statuti Judicium Deinde Nec Pars Actoreæ prædictam Quotam Dimagnitatem Tyne Scripto prefato Asseuratam Jmo et pro Tenia

secunda

Feria Secunda post Dm Sancti Jacobi Apostoli in anno pne
sente prudente Coram Antonio Cretz Placent Subpena Dnus in
casu contraventionis circa manifestationem faciendam
Subbicand ad manum Partis Actoree Solvat Quinta pena
Dnium Marcarum Polone Parti in Dno Solutionis imposit
et Subrogare Curi Judicio suo totali grassi juris Solvend
Inter Nunm Josephum Champski Archiepum Leopolien
actorem per Procum Paulum Chmielowski Procuratum
Leopolien et Procos Laurentium et Joannem Kesi
die dicti Adamum Gutowski Citatum pter Judicium Dei
dendo Citationem Partis actoree suum ad Judicium Edi
tam Controversiis Partium Earund Exhibitis Dnm ad
Judicium suo Probatur Parter Citatum ut Pote Procos Lau
rentium et Ignatium Kesicke aty Adamum Gutowski
Decreto Condepensoriati in Dnos Procuratores Subsequitur
Feria Quarta post Dm Exaltationis Sanctae Crucis
proxima Cuiret die Decima Septima mensis
Septembris Anno presenti Inter Partes Easd pro
Lecto, ad Actum Coram Placent Feria Sexta post Dm
Sanctae Stephani Virginis Electae Dei proxima Cui
et die Decima Septima mensis Octobris Anno
Lubere per Oblatam Porrecto Dnum Superiorem per
spatium Unius Septimanae Citra assignatam non
expletae et in Expectu de Jure Speciali Renam Sim
plicium Quatuor Decem Marcarum Polone pro Se
Partis Actoree ad Judicatum non Exhibite pne Cupis
Contraventionis Parter Actoreae in Dno Satisfa
ctionis Querelatae pse et ad presens Judicium pro
Penis Contraventionis Pars Actoreae Parter Citatae
Convent Quo Circa Intendo premissa Decreto
Condepensoriali Supra de Actis Exarato Judicium
Decernit Quatenus Suprascripti Procos Kesicey et
Gutowski Jure in Castro Placent Superiorem Inkt pro
Feria Secunda post Festum Sancti Jacobi Apli
proxi Eorum Ingredientur Causa Responsi per Ex
tum Unius Septimanae Constituentet Explicatis
rei non in Expectu de Jure per Renam Simplicium
quatuor Decem Marcarum Polone Parti Actoreae
Coram Officio et Actis Curiae Sub Pena Dnis in Casu
Contraventionis Circa Manutenen faciendam pabli
cand tam pro ad Responsum Juridicam quam Solutio
nem Marcarum publicand Solvat Quinta pena
Dnium Marcarum Polone Parti in Dno Supradicto

pto

Suprascripto et Subrigore Eodem Judicio suo totius praxi Juris
Solvendi Ac Nihilominus Ratione Contraventionis praealle
gato Decreto tum et In Subtationem Condemnationis in Trno
Satisfactorio obtentae Idem Suprascripti Citati omnes In
simul Poenam Duplicem Quatuor decem Marcarum
Polonae Parti in Trno quo Supra Judicio suo per medi
um praxi Juris debitae Itidem Subrigo Simili Persolvant
DPV
Inter Mcum Josephum Chamski Tribunum Raciąziensem
Actorem per Gsum Paulum Chmielewski Inscriptum
Plenipotentem Et Gsum Valentinum Wiechecki Cita
tum pltem Judicium Decidendo Citationem Partis
Actoreae Controversijs Partium Exauditis Quoniam
Causa praesens Sine Condescensione Decidi nequit
Proinde Necessarium esse Condescensionem Judicij
sui aut Gsorum Camerariorum Trium Plocensium
Fundum Bonorum Lutenczyce Captato tempore
X facta tempestiva Arisatione Conducendorum adinve
nit, quod Judicium sive officium Camerariale aut
unus Meus Judex vel Camerarius Conducendus
Condescensurus Comportationem Documentarum ad
Causam praesentem Spectantium praevia Comproba
tione Juratoria, demandabit, quibus Comportatis de
Proprietate Fundorum et usu Antiquo Inquiret In
vestigabit Inquisitiones Expediet et pro re Cujus Inte
rent adjudicabit Dubia quaeris Cognoscet Resolvet
Cognitis et Resolutis Satisfactionem Omnimodam
Cuj et aequo Competierit praestandam Sententiabit Par
tes q in Omnibus et Singulis praetensionibus Nihil
Infactum Reliquendo pro Exigentia Legis Justitiae
Documentorum ac Trnorum Finaliter Decidet Disju
dicabit et Moderabitur Cujus Decisioni Partes pre
missae Parere et acquiescere Judicatum q pati Sub
Poena Bnis Mo in Trno Condescensionis Super Parte
Contravenienti publicanda Debebunt Licita poena
Trium Marcarum Polonae parti per Partem Compen
sanae Judicio Suo totius praxi Juris Solvendae pro qua
Condescensionis Trno Partes quos Voluerint et negotium
foposcent ad Citent ad Citandi Subrigore quo Supra Com
parere tenebuntur DPV,

Continua

Continuatur Actus,

Inter Mcos Ludovicum Bernardum bini nominis Subju
dicem Trrem Dobrinenę Parentem tum Thomam et Jo
sephum Filios Koziebrodzkie actores et Citatum per Mcum
Josephum Koziebrodzki Filium Suo Patris et Fratris
Sui nne plter, Mcos Antonium Bagienski Dapi
ferum Raciązienę Antonium Mdzewski Thesaura
nię Vinnicenę ac Barbaram de Bagienskie Invicen
Conjuges, Citatos et actores per Eunę Mcum Bagien
ski Suo et Suprascriptorum nne plter Gsos Canti
um Maurittium et Melchiorem Osieckie Citatos per
Gsum Antonium Cyndacki Mcum Martinum Zo
rawski Subdapiferum Płocenę Adcitatum et Contra
Mcos Paulum Kadłubowski Parentem tum Successo
res ex olim Mca Eleonora de Koziebrodzkie in Primo
Matrimonio Ejusd Thoro progenitos actorem per
Laurentium Sokolnicki Inscriptum Plenipoten
tem Mcum Paulum Kadłubowski Judicem Trrem
Visogrodienę pro Evictione Adcitatum per G Mathe
um Krzywkowski Inscriptum Plenipotentem Successo
res Ejusd Mci Kadłubowski Cum olim Mca Eleono
ra Koziebrodzka procreatos adcitatos per Eunę Dominum
Controversijs Exauditis Partium utrarumq Quoni
am Comparens a Mca Eleonora de Kadłubowskie
Pęczkowska Consorte Relicta Vidua ex olim Gnosa
Eleonora Koziebrodzka Successrice mente Legis
assignationem Curatoris Infert et pro Curatore
Gnosum Ignatium Lasocki designandum Ex
posuit quo assignato Necessaria esse adcitationem ejusd Gnosi
Ignatij Lasocki uti assignati Curatoris pro Se
quenti Judiciorum Cadenti ex Judicium Censet
Tex per M Zorawski Subdapiferum Płocenę tan
quam Contra Eamę M Pęczkowska Agentem Explendam
Inter Gsos Franciscum et Ignatium Sokolnicki
actores

proba

Actores per Eundem Gsum Franciscum Sokolnicki Fratrem natu Majorem Suo et Gusl Fratris Sui nne pltes tum Mcos Stanislaum Rokitnicki Castellanicz Lipinensis et Catharinam de Kozinskie Primiolim Gnsa Stanislai Osiecki Secundi ad presens voti Juniem Conjuges Victricum et Matrem tum Gsum Ignatium Osiecki Principum et Filium Citatos per Eundem m Rokitnicki Maritum Suo et Consortis ac Principi nne pltes Judicium Licet quidem Franciscus Sokolnicki nomine Gsi Ignatij Sokolnicki et Suo Comparitionem Inscribens in Eadem Comparitione pro natu Majori se nominat cum vero Majoritatem Sui Documentis non probat Anterius vero Decretum Judicij Sui hac in Causa probatum in Comparitione personali utrorumque Fratrum Gsum Ignatium priori Loco positum Judicij tat Proinde tenere Eundem Gsum Ignatium Sokolnicki Sufficientius Inscribere Comparitionem Censet et quoniam non Inscribit Proinde Judicium Partem Citatam a Trno Partis Actoreae ad presens Liberam faut et pronuntiat DPV

Inter Gsum Joannem Wolinski Actor per Gsum Paulum Zoltowski Gsum Paulum Komorowski Citatum pltes Decidendo Terminum Partis Actoreae pro Solutione Summae Sex Aureorum Hungaricalis et monetae Polonicae Quinque FP. Parti Citatae Suum ad Judicium Editam Controversijs Exauditis Sequiden Pars Actorea Scriptum Certum in Bonis Skoczkowo Die vigesima Prima Aprilis Anno 1777 Super Summam praemissam Sibi Datum Reponit, Pars vero Citata Realitatem Gusl Scripti Judicialiter agnoscit Id Circo Insistendo Eiusdem Scripto Judicium Sententiat Quatenus Pars Citata, ut Pote Gsus Paulus Komorowski Summam praemissam Sex Aureorum Hungaricalium et quotam monetae Polonicae Quinque FP. pro Crastino Festi Sancti Joannis Baptistae in anno praesenti Incidenti Coram Actis Crenae Plocenae Sub poena Rmis in Casu Contraventionis Circa Manifestationem Citra Provisionem uti Scripto non Impositam

faciendo

faciendam publicandam Parti autoree solvat et realiter
Enumeretq In Sublationem vero condemnationis ex Instan
tia Partis Autoree Super Parte citata Sub Actu 9bris die
9 Tertia post Festum Conversionis Sancti Sancti Apostoli
Subiect die Vigessima Septima Mensis Januarij Anno
1778 Respectu Quae Summae obtenta Supradicta Pars Cita
ta Partis autoree Renan Stephicen Zwatkowskiego Marcianum
Polonicalium Partem Termino quo Supra et Subrigore Ex
judicio Suo per medium Procuratoris Solvendi Pro Lucta pone
Bonum in decanum Polonae Partis Termino Solutoni praefixo Sub
Limitibus plena bantia quo in Actis obtinent Judicium Suo medieti
tam Subrigore Infrascripto

Inter Gnosum Petrum Pes Tynski autoreplites Et Gnosa Joanner
Czachowskii Avum Matheum Strauthum Et Valentinum
Pes Tynskie Cum olim Gna Barbara Czachowska gnore
atos Actis Reputes Peter Pes Tynskie Citatos per Eum
Gnum Czachowskii Judicium Decidendo Citationem
Partis Autoree pro Solutione Summae Praesentorum Tyrpdone
de manibus Gnosi Petri Pes Tynskii aceptae et ex Inscri
ptione obligatoria Anni 1769 mensem Gnosarum Jo
anni Czachowskii Parentis et Barbarae Actis Gnae
Gnosi Petri Pes Tynskii Consortis Recognita Apparentis Partis
Citatorum ad Judicium Editatis Controversijs Partium
Earundem Edenditis Licet gnden Actis citata, Inter
cida Nuptiali de Data Qui Die Vigessima Januarij Ad
1758 in Regni Ramatowo, Inter Gnosum Joannem Cza
chowskii Parentem et Avum Modernum Citatatum abuna
et Gnosum Nicolaum Pes Tynski Gnosi Petri Pes Tynski ad
presens Antoni Parentem Partis ab altera Consenpta,
Assignationem dotis Summarum unius Ducentorum
Tynfs Super Summam Mille Tynf apud Gnum Antoni
um Dobreniechi in Regni Sulkowo Jadzionki adsci
ptum manuale Juxe obligatoriis habitam alteriis
Centum Tynf ab Eod Gnosto Antonio Dobreniechi qua
Avunculo Gnosae Barbarae Czachowskae Gnosi Petri Pes
Tynski qua Consorti Jam Defuncta Demonstrat, post quam

post quam ~~subsecutam~~ Intercisam Nuptiatem ac Sub
secutum Connubium Inter Gnosos Peszynskie Conjuges obto
quente Inscriptione, obligatoria, Sub Actu Sabbathi post
Festum Visitationis Gloriosissimae Virginis Mariae pro
ximi 1759 Sublata primitiva manuali obligatione
ab Eod. Gnoso Antonio Dobremiecki Inter Gsorum Joan
nis Parentis et Barbarae Filiae Gnosi Petri Peszynski
Consortis Czachorowskich pro Summa Majori Mille
Quadringentorum Tyne et quidem Parentis Mille
jam autem Filiae Peszynska, Quadringentorum Tyne
Coram Actis Crem. Plocen. Recognita Summas prae
missas utras Parentis et Filiae Czachorowscianas ~~esse Infert et~~ exre
Juris adscriptitij ac nexu obligationis esse Infert, Cum
tamen Suprascriptus Gnosus Petrus Peszynski Mater
nus Actor Pdictae Gnosae Barbarae Czachorowska Maritus
Intercedentibus Fatis Consortis Suae tam Testante
Ipsamet Inscriptione obligatoria Superius de Actu
Exarata accepta praefata Summa Trecentorum
Tymphonum de manibus Gnosi Petri Peszynski in
majorem auxeim Juris obligatorij ~~prout~~ ni Ante
manuali fuerat) quam Manifestatione Ejusd.
Gnosi Petri Peszynski de Actu Ejus Feria Tertia
post Festum Conversionis Sancti Pauli Aposto
li proxima, Scilicet Die Vigesima, Septima, Mensis
January Anno Eod. 1778 ~~[illegible]~~ Coram
Actis Judicij Sui in Sepre facta Propriam esse de
ducit ~~ac probat~~ pro Cujus restitutione ad praesens agit
Nullam Participationem Dotis Consortialis ob Subse
cuta Fata Ejus et Superviventiam Praedicti Gnosi Joan
nis Czachorowski Parentis et Suorum Filiorum Ari
probat Proinde attenta Suprascripta Manifestatione
de Insubsistentia Suprascriptae obligationis facta
Cujus non obstante Summa attedicta Trecen
torum Tyne Gnosi Petri Peszynski pro propria
agnita Judicium Lententiat, Quatenus Suprascriptus
Gsus Joannes Czachorowski qua ad hucusq. Juris obli
gatorij

obligatorij Possessor Emundardo Etiam Acquisitam
Gusd Sortis hereditatem Premissam Summam Trecen
torum Tyne Gnosi Petri Pestynski Propriam una Cum
Provisione ab Actu Factorum consortis per Quinque a Centum
Computanda In et pro Crastino Festi Nativitatis Sancti
Joannis Baptistae In Anno presenti Incidenti
Coram Actis Crene Plocene Sub Pena Bnis in Casu
Contraventionis Circa manifestationem faciendi
Publicanae Gnoso Petro Pestynski Actori Sive Ejus
Plenipotenti presentia in rem Persolventis Recogno
scenda Quietatione Solvat et Realiter Enume
ret Lucta Pena Trium Marcarum Polone Parti
ni Trno Solutioni prefixo et Sub rigore Eodem Judi
cio Suo totae praxi Juris Solvendae

Inter Gnosum Joannem Brzezinski Actorem pltter et
Gnosos Joannem Czachowski et Cathari
nam de Humieckie Juniem Conjuges Citatos
Citatos per Eundem Gsum Joannem
Czachowski Maritum Suo et Consortis Suae nine pltes
Sufficienti Comparitione adinventa partibus Experi
mandat In Experimento, Judicium Decidendo Citationem
Partis Actoreae Suum ad Judicium Editam Controversijs
Earundem Partium utrarumque Exauditis Quoniam Pars
actorea pro Dimissione Sortis Traditoreae, in Bonis Bru
dnicae Existentis presenti in Judicio agit possessio
nem Ejus rechabendam Concludit, Causa Eadem Sine
Condescensione Decidi negavit Proinde Necessariam
esse Condescensionem Judicij Sui aut Gsorum Came
rariorum Trium Plocene Captato tempore facta
tempestiva Avisatione de Adventu Sui Conducendi
adinvenit quod Judicium Sive officium Cameraniale
Unius vel Duorum absentia non obstante dummodo

unus

unus aquacunque Parte mutuo Sumptu Conducendus
vel Condescensurus adsit Ante omnia Reproductionem
Traditionis Virtute Cujus Pars Actorea Insisterat Po
sessionis Sortis Brudniciane, in ante Possessie De
mandabit deproventibus aquo nam tempore Par
ticipati, non Extiterant Auctis vel deperditis
Inseminationibus desolatione vel Reparatione jux
ta obloquentiam Traditionis Inquiret Investiga
bit Inquisitiones Expediet Calculum aquo et Iu
ste debebitur tum et Juramenta Si provenient
Excipiet Satisfactionem Omnimodam Cuj et aquo
Competient prestandam demandabit Partesq
in Omnibus et Singulis pretensionibus Nihil
Intactum et Irrosolutum Reliquendo pro Exigen
tia Documentorum ac Trni finaliter Decidet
Disjudicabit ac Moderabitur Cujus Decisioni
Partes Parere et acquiescere Judicatumq pati
~~Debebunt Luita Piena~~ Sub piena Bannitionis
Super Parte Contraveniente illo in Trno Conde
scensionis publicanae debebunt Luita Piena
Septem Marcarum Polonae Parti per Partem
Compensanda, Judicio Suo totiae praxi juris
Solvenae pro Quo Condescensionis Trni partes
quos Voluerint et Negotium poposcent Eadatent
Adcitandi Sub rigore quo Supra Comparere
tenebuntur Decreti Pnae Vigore,

Inter Gnosum Joannem Czachorowski Actorem et Citatum pltem
Et Gnosum Petrum Peszynski Citatum et Actorem
pltem Judicium Decidendo Citationes Partium utrarumq Suum
ad Judicium Editas Signidem Causa praesens Intuitu
Damnorum et Pretensionum Vertitur quae sine
Inquisitione Decidi nequit, Proinde Judicium Parti

utriq

ad Contenta Terminorum et Manifestationum pro
sequenti Judiciorum Suorum Cadentia Dilationem
Inquisitionis dat et Concedit Tl

Inter Gnosos Antonium Josephum et Mariannam
Relictam Consortem olim Gnosi Pauli Rzeszowski Blochy
Josephum Bonkowski Actores per G Joannem Szczep
kowski Inscriptum Plenipotentem Et Illustrem Ad
modum Rndum Josephum Rosciszewski Praepositum
Ecclesiae Sepricensis Citatum et Actorem pltr, Judi
cium Teneri Comparentem a Gnosi Blochi Produ
cere Plenipotentiam Eq In Instanti Judicium Cen
sit et Quoniam a Gnosso Josepho Bloch et Mari
anna, de Blochy Relicta olim Gsi Pauli Rzepor
tarski Consorte non producit, Proinde Judicium
Partem Citatam ad praesens Liberam facit et pro
nuntiat

Inter Mos Adamum Vexilliferum Onuphrium Capi
taneum Pltus Plocens Bromirskie Actores per Gsum
Mathiam Mazowiecki Mcum Petrum Paulum
Cini nominis a Rosciszewo Rosciszewski Pocilla
torem Ciechanoviens Citatum per Gsum Franciscum
Kozicki Tandem ad affectationem Comparentis a
Mo Rosciszewski Pocillatore Ciechanoviens Datur
Dilatio Majoris pro Judicijs Tribus Ciechanoviens
in Praszniysz Celebrandis quam in Sequentibus
Literatorijs Documentis probare Tenebitur Tl

Inter Gsum Joannem Zglenicki Actorem et Citatum pltr
Gnosos Albertum Zglenicki Citatum et Mariannam de Zagorzel
skie olim Gnosi Mathiae Zglenicki Relictam Consor
tem Viduam Matrem, Franciscum Gnosi Fran
ciscikurowski Catharinam Gnosi Pauli Krasinski
Elizabethem Gnosi Mathiae Sulkowski Consortes
Filias Zglenickie ac Eorum mantos Citatos et Actores per Eundem
Gnosum Albertum Zglenicki tuum et Suprascriptos
et Gsam Mariannam Zagorzelska,

Suprascriptarum nre pttes, Judicium Combinatis Par
tium Autoritate Decadendo per de Terminum per de
cretum Ante acti Judicij Conservatum et quidem quo ad
Autoratum tam Gnosi Joannis Zgłenicki quam Conver
se Gnosarum Thomasinae Zgorzelska olim Gri Mathiae
Zgłenicki Consortis Viduae Catharinae Gri Pauli Kra
sinski Elizabethae Gri Suthowski Franciscae Thurski
Consortum Zgłenickich Nomine Terrei Casu par
tes mi Antelatae Cadentia Edictas Inquisitiones Depo
nore nro Jn Instanti Judicium Cessett et quoniam
Depositiones, Quae de facto Jn Themisio
Cadiventa Partibus Experiri mandat Jn Experimen
to Controversiae Partium Examinatis, ad Lectionem Inquisi
tionum Comparendi Diebus Lectis Quoniam expleni
dis Inquisitionibus Deductum Joannem Zgłenicki Henh
terbestpat Vitae Duratum Sortem Suam Hereditariam
Praedente Inscriptione Obligatoria, anni 1734 Feria
Quarta, post Festum S. Margarethae Virginis et Marty
ris Coram Actis Generosa Dominica Magnifica Gnosa Mathiae
Zgłenicki Fratri Suo Germano Jn Summa Centum
Quinquaginta Tymphos Jnvadiasse, Cumque Gnosum
Mathiae Zgłenicki Super Justitium Obligatorium
a Gnosa Joanne Zgłenicki Olim Antecessore Filio Eliasto
Suo Nomine Sex Aureorum Hungaricalium
Decies Levasse et in Partem Fundos Obligatos Gri
Gnosi Joannis Zgłenicki dimidiae post Patris Quidem
olim Gnosi Mathiae Zgłenicki Gnosas Mariannae
Zgorzelska Matrem Catharinam Gri Pauli Krasinski
Elizabethem Gri Mathiae Suthowski Franciscum Gri
Franciscum Thurowski Zgłenickie Filias praemissos Fun
dos Jnim Sex Aureorum Hungaricalium dimissos
ab Eod Gnosa Joanne Zgłenicki Se habuisse, ex Cujus
Interesse Violentias sibi ac Damna, Jnthesse Probatur
Ad Judicium vero Suum Gnosus Joannes Zgłenicki praesen
tone Summe, Sex Aureorum Hungaricalium Gnosam
vero Zgorzelska ac Successores olim Mathiae Zgleni
cki praedictas Sibi Violentias et Lesiones abinviciss
Conventos Esse Asserit Nunc vero Modo primum
Jnterciptendi hos Autoratus Super quibus Inqui
sitio

Inquisitio Intercessit Terminum pro Exdivisione Sortis
Successivae post olim Gnosum Joannem Zglenicki Patru-
um Stentiter Vita Functum Juri obligatorio olim Gni
mathiae Zglenicki et Summae Propriae Sex aureorum
hungaricalium Subiectae Reponit Quo Circa Suspen
so toto Negotio ac Resolutione Contentorum Inquisitionibus Necessariam esse Conde
scensionem In Fundum Bonorum Zoltowo Luki, Sor
temque olim Gni Joannis Zglenicki Stentiter decessi Ju
dicis Sui aut Gnosorum Cameranorum Terrestrium Plo
cens Captato tempore facta tempestiva Avisatione
Conducendorum adinvenit Quod Judicium Sive officium
Camerariale mutuo Partium tum pro Condescensurum Ante Omnia
Repositionem Inquisitionum Suo in Judicio Eductarum
tum et Documentorum Sortem olim Gnosi Joannis
Zglenicki Stentiter decessi Demonstrantium Deman
dabit quibus Repositis de Existentia Gusd Sortis ac
Desolatione Sive Reparatione Auctis vel deperditis
Inseminationibus Inquiret Investigabit Inquisitio
nes novas Si opus fuerit Expediet, Dubia quaeris
Cognoscet Summas Liquidabit praedictam Sortem
tam in Summis Liquidis quam Jure naturae ad quam
Spectare debebit, Exdividet, poenas pro qualitate
Facti et dementi Super quo Interent Irrogabit,
Satisfactionem Omnimodam Cui et a quo Competient
praestandam Sententiabit Partes in Omnibus et
Singulis praetensionibus nihil Intactum et Irroso
lutum Relinquendo pro Exigentia Legis Justitiae Do
cumentorum ac Trnorum Finaliter Decidet, Disju
dicabit ac moderabitur Cujus vel quorum Decisio
ni Partes Parere et Judicatum Pati sub Poena Bnis
in Casu Contraventionis Super Parte Contrave
niente publicanda debebunt Lucta poena Septem Marca
rum Polonae Parti per Partem Compensanda Judicio
Suo totius praxi Juris Solvenda pro quo Condescensio
nis Trno partes quos Voluerint et negotium popo
serint adcitent adcitandi Subrigore quo Supra Com
parere tenebunt Inquisitiones vero Partibus in
Oclusis Rotholis Judicium Extradendas determinat
D P V. ‡ unius vel Duorum absentia non obstante dum
modo unus a quacunque Parte Conducens adsit,

Inter Gsum Joannem Czachowski Actorem pltem Et Quoniam Gsus Michael Humiecki Citatus praesenti in Trno Disparet, et se Condemnare permittit Sponde super Eod Citato Disparente rne non Solutionis Summarum Trno Originali Comprehensarum permittitur Condemnatio, quae D Act Remittitur

Publicatt

Inter Venerabile Capitulum Cathedrale Plocens Actores per Perillustrem Rndissimum Felicem Cieslinski Canonicum Cathedralem Plocens Et Gusd Capituli Causarum Procuratorem Mcos Josephum Kaminski Dapiferum Czerniechoviens Et Febroniam de Kuczborskie Innien Conjuges Citatos per G Paulum Chmielewski Inscriptum Plenipotentem Judicium Decidendo Trnum Partis actoreae Controversijs Partium Exauditis Quoniam Pars actorea post Inchoatum in officio Crens Plocens Processum Causae praesentis Subsecutaq in Ipsidem Decretum Injunctae Communicationis Documentorum nunc primo suo in Judicio causam Eadem primovet Id Circo in Satisfactionem Ejd Decreto Crens Plocens Communicationem Documentorum ~~[illegible]~~ Insequentibus per Partes utrasq praestandam Judicium Censet, ~~[illegible]~~ Termino Conservato

Inter Venerabile Capitulum Cathedrale Plocens Actores per Perillustrem Rndissimum Felicem Cieslinski Canonicum Cathedralem Plocens et Gusd Rndissimi Capituli Causarum Procuratorem Suo et Gusd Venerabilis Capituli Suinne pltem, Religiosissimam ac Deodicatam Ursulam Constantiam Podoska, Conventus Sieprien Monialium Ordinis Sancti Benedicti Abbatissam Totumq Eund Conventum Sierpriens Citatos per G Joannem Bzezephski

Tandem

Tandem ad affectationem Religiosissimae ac Deo
dicatae Ursulae Constantiae Podoskiae Priorissae Con
ventus Sierpiensis Ordinis Sancti Benedicti pro
Judicijs Terrestribus in Praszniysz nunc modo
agitatis Datur Dilatio Majoris quam Litorijs
Documentis in sequentibus probare tenebitur Trno Conservato,
Inter Gnosos Joannem Krzeciewski et Bogumillam
de Szawłowskie Primi olim Gnosi Ignatij Małeski
Secundi ad praesens voti Invicem Conjuges Actores per
G Laurentium Sokolnicki Inscriptum Plenipoten
tem Mcos Stanislaum Rokitnicki Castellanicae
Ripinensis et Catharinam de Kozinskie primi olim
Gsi Stanislaj Osiecki Idi ad praesens voti Invicem
Conjuges Victricum et Matrem tum Gsum Ignati
um Osiecki in Primo Matrimonij Thoro pro
creatum Filium et Privignum Citatos per G Bo
naventuram Ciołkowski Inscriptum Plenipo
tentem Mcos Josephum Zakrzewski Pocullatorem
Sierpiensis et Mariannam Koziebrodzka Invicem
Conjuges Citatos per G Paulum Zołtowski Inscri
ptum Plenipotentem Gsam Bogumillam Osiecka
Gnosi Valentini Rokitnicki Consortem Seu utrosq
Conjuges Citatos per Gsum Petrum Rudowski P
Et ~~Dominum~~ Mcum Hiacinthum Rosciszewski Sub
dapiferum Vissogrodiensem atq Febroniam Virginem
Innuptam Citatos per G Nicodemum Skwarski
Et Dominam Mcam Theodora olim Mcum Josephi
Sulerzyski Cohortis Lesioris Vexilliferi Consors Reli
cta Vidua Koziebrodzka et Pelagia Mcum Cie
mniewski Thesauranicae Ciechanoviensis Consors
Rosciszewska alias Invicem Conjuges Citati praesentes
in Trno disparent, et se Condemnare permittunt

Proinde

Proinde Super Epae Citatis disparentibus permiti
tur Condemnatio Idq ratione non Extraditionis
rerum Mobilium Argenteriorum Clenodiorum
Statis olim Mae Joannae de Dobrosielskie Szawło
wska Derelictarum Exdivisionisq Eaminae quae
D A et Remittitur, cum Comparentibus Suspenditur
Publicat
Causa praesens,

Inter Gnum Antonium Kozłowski Actorem et Cto pltter Et
Mum Bartholomeum Humiecki Vexilliferum Bra
clavien tum Honestum Martinum Szypkowski
Molendinatorem Citatos et Actores per Eumd Mum
Vexilliferum Dominum Suo et Gusd Molendinato
ni nne pltter, Laboriosos Andream Ferrifabrum
et Albertum dictos Reverali Constantiam Gusd
Honesti Martini Szypkowski Consortem Citatos
per Eumd Gnosum Stanislaum Ligowski Citatum
per Eumd Joannem Szczepkowski Ad Obiectas a Late
re Condemnationes binas et quidem Primam Feria
Tertia post Dominicam Exaudi proxima Scilicet
Die 13 Mensis Maj Anno Dni 1777 alteram Fe
ria Tertia post Fm Conversionis Sancti Ap Pauli
Apostoli proxima Scilicet Die Vigesima Septima
mensis Januarij Anno praesenti utrasq hic in
Sepre in Trnis Communibus Trnibus Plocen ex
parte Gnosi Alberti Poski Super Mo Bartholo
meo Humiecki Vexillifero Bractaviensi Ratio
ne Erictionis ab Impedimento Mi Kokoszczyn
ski ex re Extraditionis rerum Variarum Labono
sae Hedrigis Laboriosi Mathej Consortis de Bo
nis Rogienniczki Subditi per Eumd Mum Hu
miecki auctoritatem obtentas et Publicatas teneri Eumd Mum
Humiecki docere de Loco Standi tandem Subsciente
Mo Humiecki Judicij Sui moderamini In vim
Constitutionis Loci Standi Poenam Duplicem
quatuordecem

quatuordecim Marcarum Polonę Parte Obtinente Judicis
suo per medium Subnegotiatorem Benedictum ed Negotium
lium Extendendo Advocat, Mansionem Humięchi et Curiae habe
de Locum Standi Judicium Censet Tandem Sufficiente Cau
pantione adinventa Partibus Experiri mandat in Experi
mento Judicium tam Terminum Inter Partes Principali
ter agentes per decretum in Anteacta Cadentia Edu
ctionis Inquisitionum et quam Solutationem Contra Inscrip.
Stanislaum Ligowski Burgrabium Gene Dobrovniense
Coadjutorem Judicium Editum Decidendo Controversiis
Partium Earundem Causidis Suspensis Statutoriae
Honestorum Szczypkowskich Conjugum Inscriptionis
per Inscriptum Antonium Kozłowski praetensa a Mo Par
Thadeo Humięchi Vexillifero Zanskrzene praetensa
Teneri Partes praemissa Reponere Inquisitiones
in Anteacta Cadentia praesenti in Causa advocatus q
Actoratus Eductas Dq in Instanti Judicium Censet
et gravamen Reposuerunt Proinde ad Lectionem Earund
Judicium Condescendit gibus Lectis et matura Libra
mine Ponderatis ac discussis Quando quidem mihi
mus ex Documentis Judicii Suo Consule Honestum Mos
tinum Szczypkowski Inscriptionatorem Contractum Sub data
die Decima Julij in Bonni Choczen anno 1771 pro Inscri
no Super Fluvio dicto Kriwa Sitto cum Fundis Inscripta
tuumby ac Edificijs Pertinentibus ex Eo Inscripto proventus
Silvinis hyemalis Coretorum Triginta mensuras Siligi
alborum vero adorum mensuras similis Coretorum Trigin
ta Octo, Pritici autem mensuras Coretorum Quinquin
Siliginum quatuor ad Sagenandum Recepti Endorum Cur
Gnoso Antonio Kozłowski Honorem Choczen Haerede Inscripse
Inscripse, Contractumq Ex tribus annis Manutento in Determi
nus ultimi anni Subalternum pro Sequentibus Annis
Sub Data die vigesima Decima Mensis Julij anno 1774
ab Ex Domino Suo effecipse Durato tempore Earund
Contractuum pro Vigilia Festi Sancti Martini Pontificis
deinde Contractus posterior Data Die Decima mensis
augusti anno Ex quo Subalternus Contractus Cum

Domino

Domino Proprio conceptus fuerat, pro altero Molendino
in Pomo Plichowko super Eskę Fluvio Existenti Cum
Meo Michaele Czarnomski Enzifero Lipnensi Cum Obsti
cijs ad proventus debitis Schepnis chomalis Cretonus Dvadra
ginta mensure Lipnensi Piktucij Cretonus honorum et
porcorum totę Scęgnandi et Separationis Guse Molendi
ni Contradisse de premissis resciente Gnoso Roztowski
Domino, cujus effugiendo Judicia Domini Sui prefatus
Honestus Martinus Szczypkowski Molendinator Cum
actis Crene Plocene Subbatho post Festum Natiuitatis Chri
stę proxime Preterni Marie Sabiet Die decima Mensis Septem
bris Anno Curr de Nullitate Contractus in apprętentia Domini Sui
nullatenus esse et Sue manutentionem Subalterni Com
paratus Domini eius etiam testante, scripto assignatorio
Guse Mei Czarnomski progressum esse hic autem per actis
Interuenientijs prout Inquisitionibus deducitur Eundem
Honestum Molendinatorem non manutentato Contractu
Domini Sui etiam Expirato tempore ac non Expirato tem
pore more solito pro Contractibus Molendinatorijs assignato
ad Bona Zoraninia Mei Bartholomej Stupnicki
Vesulliferi Bractarienę hereditaria Cum Sua Conjuge ac
rebus Proprijs uixisse non tacta Supellectili Domestica Nocturno
tempore Recedisse agere Actibus opponentem sine se
parandi Molendini apud dominum suum discedisse Cum Mo
lendinus preparatitem Relinquisse et decursu agrię Desernisse perdi Sep
ventum Spatio Duarum Septimanarum diminuisse, et ex Anno
ultimo aliquid Cretonum Adoni prout ex Inquisitionibus Lucet
de quantitate non Constat tamen Evidenter patet Cum
Dominus Suus non extradisse Ecclesię mensibus Comma
nebat testante et Vigore decem data Fassę hocq Executo Damno Suo Domi
no et ad Manus Illustrissimi Bonaq Gus Zoranin pro Mo
lendino Guse Proprio Super Eskę Fluvio manenti Con
tractus Subdata Die Vigesima Prima Julij Anno 1774
mi Pomi Zoranini Datuato a Mo Illustrissimo Jandidato
Cum Mar Illustrissimo Vesulliferno Bractariense Omni
me Considerando Inquisitorales Antecati Domini actus

stipu

prout Coram Actis Crene Plurien Feria Quarta post Dm Sancti
Martini Pontificis Scilicet Die Decima Quinta Mensis Novem
bris Anno 1776 factus obligatus Pro Egidio Snouper
Subdelegatus ad Cur Honesto Martino Szyszkowski Mo Ten
dinatore obligante Cujus Actu Coram Actis Crene Szobro
vniene Feria Tertia ante Dm Sancti Mathej Apostoli
Scilicet decima nona Mensis Septembris Anno 1775 dem
gnito suscepisse motivo quorum premissorum Gnosem
Antonius Rzeszowski Modernus Actor mi Expensas Litis
notabiles Inducisse Qua propter cum Muid Humecki
Vexilliferus Bractariens Citatus non posse Evadere ab
nis Respectu Susceptionis sine Testimonio Literali et ogden
ne Contractante Judicium Sententiat, Injungendo
Quatenus Infrascripto Legi Positive anni 1424 Convica
tionis citat Suis Compensationis Damnorum per Actore
Actus Moderatores Parti Actoree Causatorius ac Judi
cium nec per Partem Citatam mi Litis Expensas Suppresen
ptus Muis Humecki Vexillifer Bractariens Citatus
Mille Marcas Polonicales Jn et pro Feria Secunda
post Festum Sancti Jacobi Apostoli pri Anno presenti
Judente Coram Actis Crene Plurien sub pena Mille mi casu Contraven
tionis circa Manifestationes faciendas publicanes
admanus Partis Actoree Scilicet Subdelatorem vero Di
narius Condemnatorius unius Feria Tertia post Dm San
cti Francisci Confessoris Scilicet die Octava Mensis Octobris
Anno 1776 altenius Feria Tertia post Dm Conversionis
Sancti Pauli Scilicet die Vigesima Octava Mensis Januarij
Anno 1777 Tertio Feria Tertia post Dominicam Exaudi
Scilicet die decima Tertia Mensis Maij ad Cur citatum
Inscripse hanc Causa obtinentem pro gravaque Earum
per Penam Duplicem Quatuor decem Marcarum
Polon Partis Interminio Suprascripto et Subjugare Cur
Judicio Suo per Medium Instantis Subclavius Rigore
ex Legesto penalium Extendendo Jtem Solvat Quadrin
vero Muis Humecki Citatus Meritum Honestus Molen
dinatorem Antiquum esse Infert et Ryser Subdelatus
pro se vero Judicij penam Quadruplicem Quatuor decem de actu
Marcarum Polon Solito more

Supra de Actu Exaratum Reponit Proinde Judicium prae
dictum Mcum Humiecki Citatum a praetensa per Actorem
Statutione ~~Laboriosorum~~ Honestorum Molendinatorum
Conjugum Liberum facit et Pronuntiat, Quantum
vero Spectat Seorsivum Actoratum Intuitu molestia
tis per Mcum Humiecki Vexilliferum Bractaviensem
tra Gnosum Kozłowski ad Judicium Trre Dobrinensem Siquidem
hac In Causa, per Decretum Trre Dobrinensem Feria Quinta
In Crno Festi Visitationis Beatissimae Virginis Mariae Sci
licet Die Tertia Mensis July Anno 1777 Inter Partes
Easdem prolato Suum ad Judicium Remissa Judicio Probatur
Eumdem Mcum Humiecki Gnosum Kozłowski post Inhoatum
ejus Processum ad Judicia Trina Plocensem in Sierpc agita
ta Suo Termino ad Judicia Terrestria Dobrinensem in
Uno Eodemque negotio Convenisse Ibidem Condemnationes ob
tinuisse et ex re non Inscriptae Compantionis habita Plenipotentia
Ligowski Burgrabium Crcz ~~[illegible]~~ Bobrowniczen a Gnoso Antonio Kozło
wski Eumdem Gnosum Kozłowski ad Causam praesentem alte
dictum Ligowski adcitasse et Suo in Judicio Trinas Conde
mnationes Seorsivo Actoratu obtinuisse Proinde Judi
cium attento Suprascripto Decreto Remissionis Processum
Gusdem Mci Humiecki in Judicio Terrestri Dobrinensi
uti Evocatione obtentum praetermissis poenis Evocationis
Sine poenis Cassat non nisi Suo in Judicio eo ex mo
tivo In Sublationem Trinarum Condemnationum Seorsivum
Suo In Judicio ~~obtentarum~~ Super Mco Humiecki obtentu
~~[illegible]~~ Sub Actibus quo Supra et Ibidem ex Instantia
Suprafati Gnosi Kozłowski Super Mco Humiecki obten
tarum pro quaque Earumdem Condemnatione per Poenam
Duplicem Quatuordecem Marcarum Polonicarum Partim Trno
et Lubrigore quo Supra Judicio Suo per Medium ~~praxi~~
Solito more Exolvat, Jam Autem Gnosum Ligowski aqua
vi Impetione Partium Liberum facit et Pronuntiat Reo
vero quasdam circa Molendinum choczen derelictas Rege
stro ~~[illegible]~~ Constratas et in Aufugio Gusdem Molendinato
ris

Secum non acceptas prout Inquisitionibus de Certitudine expresse non patet In poenam Profugationis predicti Notendinatoris ad praesens non statuti Judicium Gnosae Antonio Kozłowski Cedendas Declarat Movit Maius Bartholomaeus Humiecki Vexillifer Bracławiensis ad Judicia Publica Rni Petricoviensis non admissa uti lege altedicta praecisa, Protestatur Judicium Cum Parte Reprotestatur,

Inter Perillustrem Indissimum Josephum Zorawski Canonicum Cathedralem Plocensem Actorem per G Laurentium Brominski Gnosos Theresiam de Wrzoski olim Gnosi Kęsicki Relictam Consortem Viduam Matrem Joannem Leonem Adamum Filios Fratres Inter se Germanos Kęsickie Citatos et Contra Successores Białyszevianos Actores Gnosos Annam Gsi Jacobi Cichonski Evam Gsi Antoni Dąmbrowski Consortes Białyszewskie Adcitatas per G Paulum Zołtowski Gsam Barbaram Gnosi Weybik Consortem et Mariannam Li Inviri Extat Białyszewskie Citatas per Eumd Judicium Decidendo Citationes Partium Controversijs Partium Earumd Exauditis Liquidem hac in Causa, Gnosa Theresia de Wrzoski Kęsicka Consors Relicta Vidua Mater Cum Filijs Suis Adcitationem Contra Successores Białyszevianos reponit, adcitativero Compantionem Inscribunt, proinde Satisfactionem in praemissis adinventa Partibus Experiri mandat In experimento, ulterioribus Partium Controversijs Exauditis Quoniam Successores Białyszeviani Summam Trecentorum Tynf Decreto Judicij Sui Feria Secunda Ante Fm Sancti Martini Pontificis Scilicet Die Octava Mensis Novembris Anno 1773 in Raciąz Inter G Valentinum Kęsicki ab Una et Gnosum Josephum Brudnicki ac Catharinam per Eamd Gsam de Wrzoski Kęsicka matrem Suo et Filiorum nnepltter,

riniam de Olszewskie Conjuges Modernorum adatu
torum Matrem et ~~Rinigium~~ Victricium prte altera, Prolatum
~~adjudic~~ pro se Gnosi Valentini Kęsicki adjudicatam
nullo Documento Exolutam non probant, Perillustris
Reverendissimus Josephus Zorawski Canonicus Plocen
modernus Actor in acquisitionem Summae Ejus
Kęsicianae apud Successores Białłyszevianos
hierentis, mediante Scripto certo manuali de Data Ejus Die
Decima octava mensis Aprilis ab olim Gnoso Valentino
Kęsicki accepto Summam Ducentorum Quadraginta
Florenorum Polonicorum persolvit, pro cujus solutione ad praesens
Gnosam Theresiam de Wrzoski Kęsicka Relictam Vidu
am ex Possessione Substantiae Kęsicianae Convenit
Gnosa vero Kęsicka ~~Gnosa~~ exinculando se ab onere Ejusdem San
~~tationem~~ mae Exolutionis Inscriptionem Suam super
Summam Trium millium Florenorum Polonicorum a merito
sibi Inscriptam Reponit, obloquentia autem Scripti ex
Summa Białłyszeviana, ad Exolvendum pro qua res verti
tur praedicto Actori Edocet, Id Circo Judicium Senten
tiat, Quatenus Successores ~~Bell~~ Białłyszeviani unus
ad alium sese non Referendo Insistendo Scripto Supra
de Data Exarato, per Gnum Valentinum Kęsicki In
rem Perillustris Rndissimi Josephi Zorawski Cano
nici Cathedralis Plocen Dato ~~emendando~~ Interiedendo Gnam The
resiam Kęsicka Relictam Viduam Summam prae
missam Ducentorum Quadraginta F.P. ex Sum
ma Kęsiciana Decreto adjudicatam cum Provisione
a Data Scripti In et pro Feria Secunda post Festum
Sanctorum Trium Regum in anno Futuro Mille
simo Septingentesimo Septuagesimo Nono
actis Crenae Plocen Feria 4ta Pridie Festi Incidenti
Exaltationis Sanctae Crucis Scilicet Die De
cima Tertia mensis Septembris ao 1775 oblatuato

Incidenti Coram Actis Crenae Plocen. Sub Poena Bnis in Casu Contraventionis Circa Manifestationem faciendam Publicanda una cum Poena Simplici quatuor decem Marcarum anteriori Decreto adjudicata, Solvat Parti Actoreae Solvat Licita Poena Trium Marcarum Polonicat Parti in Termino Solutioni praefixo et Subrigose Eorum Judicio Suo totius in Instanti Solvenda

Inter Gnosos Franciscum et Albertum Gorzechowskie Fratres Inter se Germanos Actores pttes Et Gnum Titum Sulkowski Citatum per Q Paulum Zoltowski Gnum Nicolaum Gorzechowski Cadatation pttes Tandem Dominam Comparens a Gnoso Tito Sulkowski ab Inscripta Comparitione Recedit et Suum Principalem Condemnare permittit Proinde Sup Eorum Gnoso Tito Sulkowski Citato Principali in Lucro Decernendi abusus et amissionisq in Post Beneficij Educandae Inquisitionis et hoc in Causa accitatio nis Fatorum olim Gnoso Valentino Sulkowski Citati Parenti in Persona olim Gnosae Hedvigis Sulkowska per actae permittitur Condemnatio quae D Act Remitt Com Comparens Limitant Partes Publicat

Inter Gnum Mathaeum Dunin Miączynski Actor per Gnosum Melchiorem Miączynski Mcam de Kan gowskie olim Mu Jacobi Chamski Relictam Consortem Viduam Citatam per Gnum Joannem Szczepkowski Judicium Decidendo Citationem Partis Actoreae Controversys Earumque Exauditis Sententiat Quatenus Insistendo Scripto Certo manuali sine data et anno in Judicio suo Deposito, tamen pro Legali Agnito Quotam Decem aureorum hungaricalium In Et pro Feria Secunda post Fm Sancti Jacobi Apostoli in anno praesenti Incidenti Coram Actis Crenae Plocen. Sub poena Bnis in Casu Contraventionis Circa Maonem faciendam Publicanda Gnosa Chamska, prout Scriptum propria manu Subscripsit, Gnoso Matheo Miączynski Citra

Jurisdictionem

Exolvat Lucta pena Trium Marcarum Polon. Parti
ni Trno Solutioni praefixo et Lubrigore Eod. Judicio Suo
totae Instanti praxi Juris Solvendae Insultationem
vero Condemnationis Feria Tertia post Dominicam Exau
di proxima Saliet Die Decima Tertia Mensis maij
Anno 1777 Super Gnosa Champska obtentae Poenam
Duplicem Quatuor decem Marcarum Polon. In Eod. Ter
mino quo Supra Judicio Suo per Medium Solito mo
re Ibidem Exolvat DCP.

Inter Perillustrem Pridissimum Josephum Canoni
cum Cathedralem Plocen. et Gnosam Jacobum Zora
wskie Actores et Citatos per Q. Laurentium Bromirski
Inscriptum Plenipotentem et Gnosas Eam Gsi Antonij
Dąmbrowski Annam Gsi Jacobi Cichonski Barbaram
Gnosi Weybik Consortes Mariannam Virginem In
nuptam Białłyszewskie ac Earum Maritos Citatos
et Actores per Q. Antonium Dąmbrowski Suo Consortes
ac aliorum Citatorum et Actorum nne. plter Esum
Adamum Petrikowski adcitatum per Laurentium Bro
mirski Judicium Decidendo Citationes Partium utrarum
Suum ad Judicium Editas Controversijs Earum Exau
ditis Quoniam anterior Condescensio ob Contumaciam
Gnosorum Jacobi Cichonski et Annae Białłyszewska Con
jugum nec non Mariannae Białyszewska Suum
non est Sortita effectum Proinde Suspenso toto negotio Necessariam esse
denuo Condescensionem Judicij ~~Suiaut Gnosorum~~
~~Camerariorum~~ in Fundum Bonorum Białyszewo Sortiq. dictae Białły
szewszczyzna Judicij Sui aut Gnosorum Camerario
rum Terrestrium Plocen. In et pro Feria Secunda
post Festum Immaculatae Conceptionis Q. V. Mariae
in Anno praesenti Incidenti Conduendorum adin
venit, quod Judicium sive officium Camerariale aut
unus meus Judex vel Camerarius Conduendus Con
descensurus Decreta anteriora in Toto Equentur
et ad mentem anteriorum Decretorum Regularum
Causam praesentem disjudicabit Processum ac Con

traventionem

Contraventionem Cognoscet Resolvet Penas Super
quo Interent, Inrogabit totum et Integrum negotium
Inter Partes Easq ventilatum pro Exigentia Documen
torum Terminorum Finaliter Decidet disjudicabit
et moderabitur cujus vel quorum Decisioni Partes Pa
rere et acquiescere Judicatum ij Pati Sub Pena Bnis
illo in Termino Condescensionis Super Parte Contra
veniente Publicanda debebunt Lucta Pena Septem
Marcarum Polonic Parti per Partem Compensanda
Judicio Suo totiq In Instanti praxi Juris Solvendi
pro Condescensionis Tmo Partes quos Voluerint et
negotium Poposcent adatent adcitandi Sub rigore quo Supra
Comparere tenebunt D.P.

Inter Gnosum Thomam Brudnicki Actorem et Citatum
pltter et Gnum Andream Ktobukowski Citatum et
Actorem pltter Judicium Decidendo Citationes Partium
utrarumq Controversijs Exauditis Quoniam anterius De
cretum Judicij Sub Actu Feriae Tertiae post Festum
Sancti Francisci Confessoris Scilicet Die Octava Mensis
octobris Anno 1776 Inter Partes Prolatum Solutionis
Summae Nonaginta Quinque Tync pro re Gnosi
Andreae Ktubokowski adjudicatae nte ac Lme Sub
secutum esse Deducitur Proinde Standum Eyden
Decreto per Omnia Judicium adinvenit, Decernen
do Quatenus Suprascriptus Gnosus Thomas
Brudnicki Citatus Summam praetactam Nonagin
ta Quinque Tync anteriori Decreto adjudicatam
ni et pro Vigilia Festi Nativitatis Sancti Joannis
Baptistae in Anno praesenti Incidenti Coram Actis
Crenc Ploienc una Cum Pena Duplici Quatuor de
cem Marcarum praefato Decreto ad Exolvendi Injun
cta Sub Pena Bnis in Casu Contraventionis
Circa Maonem faciendi Publicanda, Ad ma
nus

manus Gsi Andreae Kłobukowski Solvat, Lucta
Pena Trium Marcarum Polonae Parti Cum Summa
Judicio Suo totiq in Instanti Solvendae Inimvero
Contraventionis ac Insubtationem Condemnationis + Subalternae in
Termino Satisfactorio Coram Actis Crenae Plocenae Fe
ria Secunda in Vigilia Festi Nativitatis Sancti Joan
nis Baptistae Scilicet Die vigesima tertia mensis Junij
Anno 1777 Super Parte Citata obtentae Penam
Duplicem Quatuordecem Marcarum Polonae Parti In Primo
Solutioni praefixo et Subrigore Eodem Judicio Suo per
medium in Instanti praxi Juris Solvendae

Inter Mcum Dominicum Piwnicki Succamerarium Sae
Regiae Mtis Prussiae et Gnosum Stanislaum Łęczycki
Actores per Gnum Paulum Żołtowski Mcos Joannem Duczy
minski Zupae Salinariae Plocenae Notarium et Hedvi
gim de Dzierzanowskie Inniem Conjuges Citatos et In
dicentes per Eundem Mcum Duczyminski Maritum Suo
et Consortis Suae nne pltes, Judicium Decidendo Termi
num per Decretum anteacti Judicij Conservatum Contro
versijs Earundem Exaudetis Teneri Partes Easdem Reponere
Inquisitiones in anteacta Cadentia Judiciorum Suo
rum Eductas Idq In Instanti Judicium Censet et quo
niam Reposuerunt Proinde Satisfactione in prae
missis ad inventa Judicium ad Lectionem Earundem
Inquisitionem Condescendit Quibus Lectis et Tracti
natis Signidem ex Praemissis Inquisitionibus
Probatum est Mcos Duczyminskie Conjuges
Citatos Siliginem Hyemalem Pastones Undecem
modo fructuario in defluctationem Gedani a Mco
Piwnicki Actore pro Navi Propria Navigatio
ni Commoda, et de novo Constructa Accepisse
et Cum Eodem Adore Insimul habito Suo Tem
pore Autumnali Decem hominibus
acceptis ad Defluitandum aptis juxta Com

modum

predictae navis et non adeo adimpletae ~~Navi~~
~~gasse~~ habita protunc Consueta aqua Navigasse
in Cujus procinctu Viae jam prope Gedanum ex
pedito Tholoneo Casu Infelici nulla Incuria ma
li navigantium ~~Insecuto~~ non nisi Insecuto quo
dam aquatico obstaculo premissam navim de In
tegro in aquam Submessam esse et Nihil adoris ex
eo Vindicare Potuisse tantum modo Lanean Mo
rum Duczyminskich per nautas Eximisse hoc q
Passo Damno, Mcum Joannem Duczyminski Li
teris ad Mcum Piwnicki Sub data Septima men
sis Februarij anno 1777 Ordinatis Restitutio
nem Medietatem Numeri Achaniarum ~~Ejus~~
Eidem Mco Piwnicki obtulisse Quo Circa prout
nulla patuit, ratio Ductoris non nisi ex Sola
permissione Divina, premissam Siliginem
Submersam fuisse referendo se ad Literas Gusd Mu
Duczyminski Judicium Statuit, Quatenus
Predictus Mcus Duczyminski Semisex
Achaniarum ut Pote Centum Sexaginta Quin
que Coretorum Siliginis mensurae Varsaviensis hyemalis in Spatio
Duodecem Septimanarum Mco Piwnicki
moderno Actori ~~Restat~~ in puro Grano ~~Re~~
~~stituat~~ in Pub Piena Bnis in primis
et proximis ~~Publicanda~~ ~~restituat~~ ~~DRR~~ Judiciorum
suorum Terminis publicanda Restituat,

Inter Illustrem Mcum Josephum Comitem in Po
dosie Jonosza Podoski Palatinum Plocens Ordi
num Aquilae Albae et S Stanislai Equitem Do
minum Actorem et Citatum tum Gnosum
Antonium Niekras Actorem per G Joannem
Szczepkowski Inscriptum Plenipotentem
et Gnosas Mariannam de Zrzelskie olim
Gnosi Valentini Olszewski Consortem Reli
ctam Viduam Matrem Franciscam

There

Theresiam et Antoninam Filias Olszewskie
Citatas et Actrices per Eundem Gnosam Mariannam
de Zrzelskie Olszewska Matrem Suo et Filiarum
Suarum nunc pltter Maiorem Josephum Kaminski
Dapiferum Novogrodensem Citatum per G. Paulum
Chmielewski Inscriptum Plenipotentem et
Gnosum Franciscum Kozicki Camerarium Ter
restrem Ciechanoviensem Citatum per G. Miączyn
ski Gnum Nicolaum Zrzelski Indicentem per
G. Paulum Chmielewski ad Obiectam a Late
re Condemnationem Petricoviae in Judicijs Ordi
narijs Glibq Tribunalis Rmi Feria Secunda
ante Fm Sancti Lucae Evangelistae proxima
videlicet Die Decima Sexta mensis Octobris
anno 1775 ex parte Mci Michaelis Kuczbor
ski Venatoris Zawskrzensis Super JMci Josepho
Janosza Comite in Podosie Podoski Plnum Plo
censi Ordinum Aquilae Albae et S. Stanislai Egis
te Ratione Exdivisionis ac dimensurationis
quatuor Mansorum Culmensis et ad praescriptum
Divisorij Eorundem mansorum pro re Mci Kuczbor
ski Aplicationis decernendaeq Intuitu dene
gatae Possessionis Penalitatis obtentam et Pu
blicatam teneri Eundem JM Palatinum Plocensem
docere de Loco Standi Et quoniam Illustris Mcis
Podoski Palatinus Plocensis nunc Sui per Plenipotem
Recessum coram Actis Ciens Plocensis Feria Secunda
ante Fm Sanctae Margarethae Virginis et Martyris
proximo Scilicet Die Decima Mensis Julij anno
1775 a Prosecutione Interpositae Motionis a Decre
to Terrestri Plocensi ad Judicia Tribunalia Rmi Petrico
viensis Connotatae factum Reponit, Mcis vero Kucz
borski Venator Zawskrzensis praemissam Condemna
tionem non nisi ex vi Interpositae Motionis nullo
alio praecedente Termino in Eadem Judicijs obtinuit
Insuper

In Super post hanc Condemnationem utrieq Partes
Recedendo a Judicio Antha Rm Petricoviens mediantibus
distinctis Terminis ad presens Judicium Sibi ab In
vicem Editis Decretum Injunctae Condescensionis Expor
tarunt, Toroq Judicij Sui esse exinde subiecerunt, Proinde
Remota Eadem Condemnatione Sufficientiq Com
pantione Adinventa Partibus Experiri Mandat
In experimento Judicium Decidendo adcitationes Partium
utrarum Suam ad Judicium pro Executione Anterioris
Decreti Injunctae Condescensionis Editas Controversijs
Earundem partium Exauditis Signidem Presenti in Cau
sa Anterius Decretum Judicij Sui in Sieprc Feria
Tertia post Fm Conversionis Sancti Pauli Aposto
li proxima Scilicet, Die vigesima Septima Mensis
Januarij Anno presens Inter premissas Partes pro
latum Suum non est Sortitum effectum Proinde In
Ordine Executionis Ejusd Decreti Necessariam Con
descensionem in Fundum Prefatorum Bonorum
Raczyny Judicij Sui aut Gsorum Cameranorum Ter
restrium Plocens Coptato tempore facta, tempesti
va Avisatione Conducendorum adinvenit, Quod Judi
cium aut Unus Maius Judex vel Gsus Cameranus
Conducendus Condescensurus Reproductionem Do
cumentorum ad Causam presentem Spectantium
Injunget quibus Reproductis Negotium totum et
Integrum ad mentem Regulae Decreti Supradicatum
Exarati disjudicabit Partes in Omnibus et Singulis
Pretensionibus Nihil In Tactum et Irresolutum Re
liquendo pro Exigentia Legis Justitiae Documen
torum et Terminorum Finaliter Decidet et Mode
rabitur Cujus vel quorum Decisioni Partes Parere
et Judicatum Pati Sub Pena Bnis illo in Trno Su
per Parte Contraveniente Publicanda debebunt
Lucta Pena Septem Marcarum Polone Parti per
Partem Compensanda Judicio Suo totiq In Instan
te ~~Solvenda~~ praxi Jusis Solvenda pro quo Condescen
Indictionem Gsi Nicolaj Zrzelski Resolvet; sionis

descensionis Termino partes quos Voluerint et nego
tium Poposcerit, adatent adutandi Sub rigore quo Supra
Comparere tenebuntur Decreti P.V.

Inter G. Franciscum Uminski Actorem pltes et Gnos He
drigim de Nalecze olim Gnosi Thomae Uniezyski Ca
merarij Granitialis Plocens Matrem Jacobum Marian
nam et Annam Filium et Filias Uniezyskie Citatos
per G. Bartholomaeum Matowieski Judicium Deuden
do Citationem Partis Actoreae pro Solutione Summae
Viginti Aureorum hungaricalium Cum Provisione
ad praesens Judicium Editam Controversijs Partium
Utrarumq Exauditis Siquidem Pars Actorea Scriptum
Certum Manuale per olim Gnosum Thomam Uni
zyski Camerarium Granitialem Plocens Jnrem Actoris
Super Summam Viginti Aureorum hungaricalium
Die Octava Junij Ao 1776 Datum Reponit, et ad
Comprobationem Juratoream sese trahit, Proinde ad
missibili Eod Gnoso Francisco Uminski ad invento Ad
ditur Mlis Judicio Adstans Jn Eam Juramenti Ro
tham prout, Summam praemissam Viginti Aureor
hungaricalium Gnoso Thomae Uniezyski Camerario
Granitiali Plocens modernorum Citatorum Manto et Paren
te realiter accomodavit, et Juste ej ad restituendum
debetur praestitit Gnosus Uminski Juramentum
quo attento Judicium Sententiat Quatenus Relicta
et Successores olim Gnosi Uniezyski Moderni Citati
Emundando Possessionem Bonorum Maritalium
Summam praetactam Viginti Aureorum hunga
ricalium Jn et pro Vigilia Festi Nativitatis Sancti Jo
annis Baptistae in Anno praesenti Jnudenti Coram
Actis Crenae Plocens Sub poena Bnis in Casu Con
traventionis Circa Manifestationem faciendam
Publicandae ad manus et quietationem Partis Acto
reae, Solvat Luita poena Trium Marcarum Polon
Parti in Trno Solutioni praefixo et Sub rigore Eod
Judicio Suo totidem more Solito Solvenda,
Inter M. Michaelem Kuczborski Venatorem Zauskrzens
actorem

actorem et Citatum per G. Joannem Rzeczkowski Inscriptum
Plenipotentem Mcum Mathiam Kuczborski Ensiferum
Plocens. Actorem et Citatum per Gsum Paulum Zołtowski
Inscriptum Plenipotentem Mcum Theodorum Kucz
borski Thesaurarii Zawrocimens. Actorem et Citatum
per G. Paulum Chmielewski Inscriptum Plenipotentem
Et Illustrem Mcum Josephum Comitem in Podosie
Podoski Palatinum Plocens. Ordinum Aquilae Albae et
Sancti Stanislai Equitem Dominum ac Gsos Mathiam
Zaborowski Anteactum Antonium Niekras modernum
Economos Citatos et Actores per Gsum Joannem Szczep
kowski Inscriptum Plenipotentem Et Illustres Mcos
Casimirum Krasinski Castrorum Metatorem Regni
Crasnostaviens. Rasniens. de Capitaneos Ordinis
Aquilae Albae Equitem Mareschalcum Tribunalis Rmi
Lublinens. et Elizabethem de Potockie primi olim
Jm Michaelis Rudzinski Palatini Ducatus Mazoviae
ad praesens Idi voti Invicem Conjuges Victricum et
Matrem Antonium ad id Tribunal Rmi ex Palatina
tu Podlahiae Judicem Deputatum Joannem Sey
alterius Cujusvis nominis Rudzienskie olim Illu
stris Mci Michaelis Rudzienski Palatini Ducatus
Mazoviae Filios Fratres Inter se Germanos Rudzien
skie ad citatos per G. Bartholomeum Matowieski
Judicium ~~Decidendo~~ Citationes Partium utrarumq
~~Sacra ad Judicium Editas~~ Et quidem ex Parte Miorum
Kuczborskich post Translapsum Terminum pro effe
ctuatione Anteriori Decreti Judicij sui Injunctae
Condescensionis ex se praetensorum Quatuor Man
sorum Culmens. Borrae in Swinogora Jacentis Jan
auten Illustris Mci Comitis Junosza Podoski Pa
latini Plocens. pro Decernenda Incompetenti
actione, et Contra Illustres Mcos Krasienskie ac
Rudzienskie pro reproductione Documentorum
tanquam Substantiam In ante Kuczborscianam
Possidentes In Emundationem ab Impetitione
Miorum Kuczborskich Sibi ab Invicem ad prae
sens Judicium Editas Decidendo Quarum

Partium

Partium Controversijs Exauditis Quoniam anterius De
cretum Judicij Sui in antecata Cadentia Inter par
tes premissas prolatum Suum non est Sortitum effe
ctum Proinde Necessarium esse denuo Condescensionem
in Fundum Bonorum Sinogura Judicij Sui aut Gso
rum Cameraniorum Trium Plocens In et pro Feria
Feria Tertia in Crno Festi Sancti Laurentij martyr
ni Sulicet Decimo Octavo mensis Augusti ad presens Judenti
Conducendorum adinvenit, quod Judicium sive officium
Cameraniale aut Unus Maius Judex vel Camerarius
Conducendus Condescensurus juxta prescriptum
Regularum Anteriorum Decretorum pro Exigentia
totius negotij Causam Eandem disjudicabit, Decre
ta in toto Exequetur Partesq in Omnibus et Singu
lis pretensionibus nihil Intactum Reliquendo ad
Contenta Documentorum etiam per Adulatos Re
ponendos Fine et Terminorum finaliter Decidet
Disjudicat et Moderabitur Cujus vel quorum Decisio
ni Partes Parere et acquiescere Judicationi Pati Sub
Piena Bnis illo in Termino Condescensionis # Super Parte contravenientis pu
blicandi debebunt Luita Piena Septem Marca
rum Polonicarum Parti per Partem Compensanda Judi
cio Suo tolidem ab utraq parte praxi Juris Sol
venda, pro quo Condescensionis Trno partes quos
voluerint, et negotium Poposcent adutent adutan
di Sub rigore Pienae Bnis Comparere tenebunt
Inter Illustrem Maium Andream a Zamoyscie Za
moyski Ordinis Aquilae Albae Equitem Bonorum Po
niatowo et Chamsk hieredem Actorem per Gsum Pau
lum Zoltowski Inscriptum Plenipotentem Et quoni
am Gnosi Simon Parens et Ignatius Filius Mo
stowscy Citati presenti in Trno Disparent, et se Con
demnare permittunt Proinde Super Gsi Ratione
Extraditionis Documentorum ad Bona Chamsk et
Poniatowo sese referens Contraventionis Decreto
permittitur Condemnatio, quae Dat et Remittur
Publicat
Inter Gnosos Mathaeum Krajewski ac Marianna
de

de Grzenskie olim Gsi Thomae Krajewski Relict
Consorten Viduam Matrem et Albertum Krajewski
Filium Actores per Eund Gsam Krajewska Viduam
Suo et Suprascriptorum nne pltes Et Gsum Rochum
Lisowski Citatum per Gsum Laurentium Bromirski
Gnosum Jacobum Komorowski Citatum per Eund Judicium
Decidendo Citationem Partis Actoreae Suum ad Judi
cium Editam Controversijs Partium Exauditis Ligni
dem Causa praesens Intuitu Violentiarum Sine
Ingrisitione Decidi negrit, Proinde Judicium Par
ti utriq ad Contenta Termini Partis Actoreae
et Protestationum utrarumq Protestationem
tam in Probationem quam Emendationem
prosequenti Judiciorum Suorum Cadentia Di
latione Ingrisitionis Dat et Concedit Tc,

Inter Gsos Martinum Brudnicki et Marian
nam Dobreniecka, Inviem Conjuges Actores
per Maritum Suo et Consortis Suae nne pltes
et Quoniam Gaus Ignatius Biattoskurski
Citatus praesenti in Trno Disparet et se Ratio
ne non Solutionis Summae in Lucro ultimanae
Contraventionisq Decreto, Proinde Super Eod Cita
to permittur Condemnatio quae D A et Remitt
Publicat

Inter Gsos Evam de Petrikowskie Primi olim Gsi
Petri Borowski Secundi ad praesens voti Gnosi
Joannis Petrikowski alias Inviem Conjuges
Actores et quidem Consors in assistentia Mari
ti Sui pltes Gnosum Albertum Chyczewski Cita
tum tandem quoniam Comparens Gnosi Alber
ti Chyczewski a Comparitione Recedit et Eund Su
um Principalem Condemnare permittit Pro
inde Super Eod Gnoso Alberto Chyczewski Dispa
rente Citato ratione non Solutionis Summae
Permittitur Condemnatio, quae D A et Remitt
Publicat

Inter Gnosos Gregorium Myszynski et Agnethen
de Petrikowskie Inviem Conjuges Actores per Eund
Gsum

Gsum Myszynski Suo et Consortis Suae nne pltes, Et
quoniam G. Albertus Chyczewski Citatus praesenti
in Trno Disparet, et se Condemnare permittit Pro
inde Super Eod. Citato rne non Solutionis Sum
mae Trium Millium Tyne una Cum Provisione
ab Eadem Summa provenienti permittitur Conde
mnatio quae D. Ht et Demitt. Publicat.

Inter Gnosam Evam Kowalewska, Gnosi Skierkowski Con
sortem Actricem per Gsum Joannem Smolinski
Inscriptum Plenipotentem Gnosum Andream
Sulkowski Citatum pltes, Et quoniam Gsus Adamus
Sulkowski Citatus praesenti in Trno Disparet
et se Condemnare permittit, Proinde Super Eod.
Citato in Lucro Solutionis Summae Cum Provisio
ne ab Eadem provenienti decernitur Condemnatio
quae addit et Demitt. Cum Comparente Vero Gnoso
Andrea Sulkowski Causa praesens Suspenditur
Publicat.

Inter Gnosum Rochum Lisowski actorem pltes Et G.
Mathaeum Krajewski et Mariannam de Gurenskie
olim G. Thomae Krajewski Relictam Consortem Viduam
Citatos per Eandem Gsam Krajewska Suo et Gusi Gsi
Krajewski nne pltes Judicium Decidendo Citatio
nem partis Actoreae Suum ad Judicium Editam
Controversijs Partium Exauditis Siquidem Causa
praesens Intuitu Violentiarum vertitur quae
sine Inquisitione decidi negat, Proinde Judicium
Partium utriusque ad Contenta Terminorum Partis
actoreae et Protestationum utrarumque Partium
tam In Emundationem quam Probationem pro se
quenti Judiciorum Suorum Cadentia Dilatio
nem Inquisitionis Dat et Concedit T. C.

Inter Gnosos Stanislaum Patruum Mariannam
Josepham et Petronellam Virgines Innuptas Dziegie
lewskie Actores et Citatos per Eundem G. Stanislaum Dziegielewski
Patruum Suo et Earundem Filiastrarum Suarum nne
pltes, Gnosos Egidium Marcellum et Mariannam
Virginem Innuptam Tłubickie Actores et Citatos per Eosdem
Gnosos Egidium et Marcellum Tłubi
ckie Suis et Sororis Suae nne pltes Gnosos Swięto
slaum

slaum Parentem Joannem et Catharinam Gsi
Simonis Kęsicki Consortem Filium et Filiam ~~per~~
~~Eand~~ Kołczynskie Actores et Citatos per Eund Gsum
Smętosławum Kołczynski Suo et Filijae Filiae nne pltter
Et Gnosas Helenam de Kozierowskie olim ~~Ignatij Opa~~ Hi
acinthi Opawski Relictam Consortem Viduam Matrem
tum Ignatium et Andream Filios Opawskie Citatos
et Actores per Eand Gsam Opawska Matrem et Ignati
um Filium Opawskie Suo Filij et Fratris nati mi
noris nne pltter Judicium tam Terminum per De
cretum Rejectionis Conservatum quam ad citationem
ex Instantia Gsorum Opawskich Contra Gsos Kęsickie
ac alios Editam decidendo Teneri Satisfacere Decreto
Judicij Sui de actu Ejus Feria Tertia post Fm Sancti
Francisci Confessoris Scilicet Die Octava mensis Octobris
Anno 1776 Inter partes Modernas Prolato, Injunctae
Communicationis Documentorum Et Quoniam prae
missae Partes in Satisfactionem Eidem Decreto Docu
menta, quisq Earum ad Suos Actoratus Propria
per Summarium Conscripta Judicialiter Confron
tata Sibi ab invicem Communicarunt, et Super
Realem Communicationem ad Juramentum sese
Trahunt, Proinde admissibilibus ad inventis et
Additur Mtis In Eam Juramenti Rotham prout
Documenta ad causam praesentem Spectantia
realiter Sibi ab Invicem Communicarunt et Nihil
quidquam in praejudicium Pars Parti Celant,
tandem Gnosus Stanislaus Dziegielewski Ab
una et Gnosa Helena de Kozierowskie olim Gsi
Hiacinthi Opawski Consors Relicta Vidua parte
ab altera, Suis et aliorum Coactoreum ac Conci
tatorum nominibus Juramentum praestiterunt,
quo praestito, Satisfactione in praemissis ad inven
ta partibus Experiri Mandat In Experimento
Judicium Controversijs Exauditis Negotium Prin
cipale ad praescriptum Legis in Sequenti Judi
ciorum Suorum Cadentia hic in Sepre agitandae
Decidendum habere vult ac Declarat TC

Inter Gnosos Hedvigin de Mysłakowskie olim Gnosi
Michaelis Sulinski Consortem Relictam Viduam
Matrem Franciscum Casimirum Adalbertum et
Dorotheam Filios et Filiam Sulinskie Actores per
Eosd. Gnosos Matrem Franciscum Sulinski Filium
Suis et aliorum Actorum nnibus pltter Et Gnosos Pau
lum et Josephum Czachowskie Citatos per Gsum Mi
chaelem Mitobędzki Gnosam Hedvigim Czachowski
Gnosi Josephi Krajewski Consortem et Catharinam
Virginem Innuptam Itidem Czachowska Citatas per
G. Laurentium Bromirski ad affectationem Gno
si Josephi Czachowski pro Sequenti Judiciorum
suorum Cadentia Judicium Dilationem Ma
jovis Dat et Concedit pro Judicijs Trnbus Ciecha
noviensi in Prasnysz Celebrandis quam Lite
ratorio Documento probare tenebitur Tl.
Inter Gnosos Antonium et Adamum Fratres Interse Germa
nos Swierkockie Dominos tum Laboriosos Simonem Jo
sephum Vincentium et Constantinum Subditos Actores
et Citatos per Gsum Adamum Swierkocki Dominum
Suo ac Subditorum nne pltter et Gnosos Antonium
Przedwiecki et Cunegondim de Karwowskie In
vicem Conjuges Citatos et Actores per Maritum
Suo et Consortis Suae nne pltter Judicium Deci
dendo Citationes Partium utrarumq. Suum
ad Judicium Editas Controversijs Earundem Exau
ditis Siquidem Causa praesens Sine Inquisitioni
bus Decidi negut, Proinde Judicium ad Conten
ta Terminorum Partium utrarumq. et Mani
festationum pro Sequenti Judiciorum Suorum
in Sepre Celebranda Cadentia utriq. parti
Dilationem Inquisitionis Dat et Concedit Tl.
Inter Perillustrem Rndissimum Albertum Ubysz Canoni
cum Collegiatae Plocensis Actorem per G. Paulum Zołtoski
Inscriptum Plenipotentem Et Infideles Lechman No
sonowicz Berek Smukler Pinches Rabinczak Aaron
Szymanowicz

non Finitum

Continuat

Continuatur Sexternus

Inter Gnosum Stanislaum Rożycki actt Plter, Et M. Adamum Bromirski Vexilliferum Plocens Citt per G. Josephum Lempicki JM. Onuphrium Bromirski Capitt Plocens Citt per G. Thomam Ciołkowski, Mcum Joannem Bromirski Capitanum Exercituum Rm Citt per Eunc Infidelem Jciek Lewkowicz Citt et Indicens per G. Nicodemum Skwarski Et quoniam Infideles Berek Lewkowicz cujusvis nominis Graymiak Jciek Jachimowicz Marek Szymkowicz Judaei Siepreens Citti Praesens in Termino Disparent et se Condemnare Permittunt, Proinde super ijsdem in tuto ulterioris Fortis Faciendae Executionis, rne Solutionis Summar ac Bonificationis Expensar in Processus Erogatt Permittitur Condemnatio quae Decernitur Addit et Permittit cum Comparens vero Causa pseus Suspenditur

Publicatum

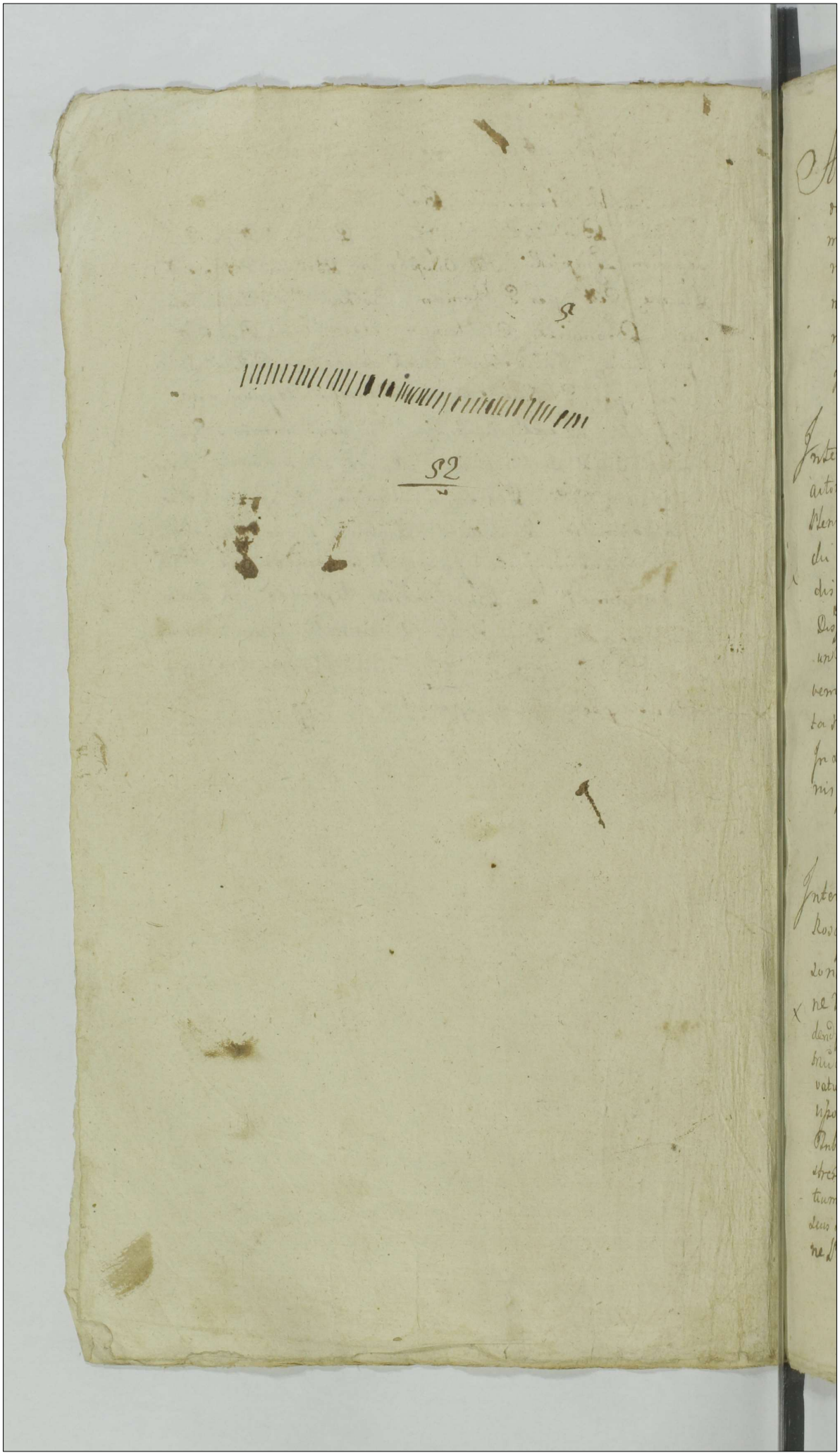

Actum in Płonsko in Terminis Communibus Terrestribus Płocensibus Districtuum Płonsciensis Simul et Raciąziensis Virtute Legis in Diem hodiernam Incidentibus Feria Quarta post Festa Solennia Sacri Pentecosten proxima Saliet, Die Decima mensis Junij Anno Domini Millesimo Septingentesimo Septuagesimo Octavo,

Inter Mcum Cajetanum Milicki Tribunidam Gnesnen. actorem per Gnosum Paulum Zołtowski Inscriptum Plenipotentem Et Quoniam Mcus Ludovicus Karpinski Vexillifer Ostrzeszoviens. Citatus praesenti in Trno disparet, et se Condemnare permitt proinde super Eod. Disparente Citato rne non Solutionis Summae Decem Millium Florenorum Polon. una cum Provisionibus ab Eod. provenientibus ad Scriptum manuale Die vigesima quarta Maij Ao 1769 in Ozarow Datuatum Contractae In Lucro ulterioris fortis ac Indilatae faciendae Executionis permittitur Condemnatio quae D. A. et Remitt.

Publicatt.

Inter Illustrem Mcum Franciscum Ignatium in Borowice Rosciszewski Castellanum Sieprien. Actorem et Citatum Personaliter, Et Mcum Thomam Nowowieski Venatorem Terrae Vissogrodien. Citatum et Actorem pster Judicium Decidendo Terminos tam per Rejectionem ad Actoratum Illustris Mci Rosciszewski Castellani Sieprienses Subsecutam Conservatum quam Editam Citationem Mci Nowowieyski Venatoris Vissogrodien. Recedendo a Terminis hac in causa ad Tribunal Rni Intentatis Suum ad Judicium Contra Illustrem M. Castellanum Sieprien. Editam Controversijs Partium utrarumq. Exauditis Quoniam Illustris Mcus Franciscus Rosciszewski Castellanus Sieprienses pro Comportatione Punctorum Contractus Venditoris Instituti Bonorum Worowice

Interse

Inter se ab una, et Eiusd. Maiu Nowowieski Venatorem
Visogrodiens. parte ab altera Conscripti Partem Citatam
ad praesens Judicium Convenit Idemq. Maius Nowowieski
Praemissa Puncta ten Contractum in Sub data Die vigesima Quin
ta Mensis Februarij Anno 1767 in Bonis Falecino
Confectum Reponit, ex quo Proposito Contractu Judicio
sub Constat, Maiu Thomam Nowowieski Venatorem Viso
grodiens. Bona Sua hereditaria, Nonculpata Worowice Fol
wark Stasty cum alijs adjacentijs mediantibus officiosis Tran
sactionibus pro Summa Sexaginta Quatuor Millium Flo
renorum Polon. Illustri Mio Castellano Siepriensi abresi
gnasse Illustrem Vero Maiu Castellanum Kerpiens. tali
modo Summam praemissam et quidem Summam Viginti
quatuor Millium in Aureis hungaricalibus quemlibet Au
reum hungaricalem Sexdecem Florenis et grossis tri
bus Aurgenterijs numerando jam autem Religiosum Sum
mae quadraginta Millium Florenorum Polon. in argen
tea moneta Exolvendum obstrinxisse antequam devento
Praefixo tempore Solutionis Summae monetariae prout
Manifestatione Gusd. JMci Castellani Siepriensis Con
tra partem Citatam in Plonsko In Judicijs Trib. Plocens.
Feria Quarta pridie Festi Sacratissimi Corporis Chri
sti Domini Scilicet Die Nona Junij Anno 1773 facta
obicitur altedictum Maiu Nowowieski Invidatorem
pro Loco Monetae argenteae, Aureos hungaricales
per Florenos Octodecem Suscepturum Compacto Verba
liasse curasse et exinde Congregationem Monetae ad oblo
quentiam Contractus ~~Praepediisse~~ prout in Parte acquisi
tam ~~habuerat~~, JM Castellanus habuisse Infert, Praepediisse
vento vero tempore Exolutionis praedictae Summae Cir
ca Recognitionem Transactionum praefatos Aureos hun
garicales Simili Cursu ut pote per Florenos Sexde
cem et grossos Tres argenteos Suscepisse et Fine Con
cludendarum Transactionum Additamentum per
solvere Illustrem Maiu Castellanum ~~Intensum fuisse~~ adstrictum esse
allegat et Ea Intuitu facta Quaerala ~~tam esse~~ et ad praesens
Idem JMcus Castellanus

Judicium

Judicium ~~Latum~~ pro Restitutione Ejusd. additamenti ~~Ex~~
~~Ex Novissimo Quo Circa~~, Mcus Nowowieski Citatus Con
venit Quo Circa Judicium hanc Pretensionem Jmci Castella
ni Sieprcensis ex Verbali Compacto Exoriri Obiectam non
nisi Comprobatione Juratoria Jmci Castellani Evincen
dam Censet, Decernendo Quatenus Idem Illustris Mcus
Castellanus tam Super Declaratam Sibi per Mcum No
wowieski Susceptionem Aureorum hungaricalium quemlibet
per Florenos Octodecem quam Super quantitatem Damni
in additamento ad Aureos hungaricales medio Corpora
li Juramento Comprobet idq in Sequentibus Cadentia
Judiciorum Suorum exalternata in Paciqz Celebran
da, post quam Comprobationem vel non Judicium ~~quo~~ Decernet,
~~per~~ Id quod Juris Erit Tl. Movit, Mcus Thomas Nowo
wieski Venator Terre Vissogrodiens. ad Judicia Tribunali
tia Rni Petricoviens. non admissa Protestatur Judicium
cum Parte Reprotestatur,

Inter Mcum Antonium Niszczycki Vexilliferum Sieprnens.
Bonorum Uniech Cum attinentijs obligatorium Possesso
rem Actorem per G. Paulum Zoltowski Inscriptum Pleni
potentem Mcos Josephum Wągrodzki Succamerarie
Zacrocimens. et Helizabethem de Nowowieskie primi
olim Mci Ignatij Wessel Dapiferi Sieprnens. ad presens
2di voti Invicem Conjuges Victricum et Matrem Antoni
um Franciscum Minorennes Weste Pringnos et Filios
Actores et Citatos per Eundem Mcum Josephum Ręczkowski Judi
cidam Terren. Ciechanoviens. a Gnosa Agnethe de
Ręczkowskie Primi olim Gnosi Rochi Draminski 2di
ex post Voti Gnosi Mathiae Kozłowski Relicta Consor
te Jurisdictionarij Juris quaesitorem Alt. pltr. Eandem Gsam
de Ręczkowskie Kozłowska Citatam negotij et Actri
cem Cassandrae per Eundem Mcum Ręczkowski Gsum An
dream Tarski Citatum ac Judicem pltr. Gnosum Mar
tinum Charzynski Citatum et Judicentem pltr. Judicium
Decidendo Citationes Partium utrarum suum ad Judicium Edi
tas Controversijs Earundem partium Exauditis Quoniam Ante
nor

Anteior Condepensio ob Contumaciam Grosi Mathie Kozto
wski et Agnethis de Rezhowskie prim dim Grosi Lochi Dra
winski Juniem Conjugum Num non est Sortita Effectum
Unde in Ordine Executionis Anteriori decreti precepanum
esse demum Condepensionem in Bonis dum Dignorum Jezew
Judicijchi aut Jurium Camerariorum Trium Oppidi Rzecz
Captato tempore facta tempestiva Assatione Conduen
dorum Adiuverit Dnd Judicium sive officium Camerari
ale aut unus mais Judex vel Camparius aquacung
Parte Conduendus Condescendurus Legitam antenchis
Decreti in Toto observabit, et Decretum in toto Executur
Penas Contraventionis ac Expensas Cognoscet Resolvet et
Super qu Interierit Juramentabit Satisfactionem omnibus da
pro Justo et dqu debebatur Prestandam Sententiabit Partesq in
omnibus et Singulis Pretensionibz nihil Jn Datum et Jne
solutum Celebrando pro Exigentia Legis Justitie de cu
mentorum ac Terminorum prialiter Decidet et Dijudicabit ac
Moderabitur Cujus Decisioni Partes Parere et deprimere Judi
catum Pati Sub pena Jymi illorum Trium Super Parte Con
traveniente Publicand debebunt, Cuita pena Lepten Mar
carum Polon Parte per Partem Compensanda Judicio hu
to tue in Prastanto Solvenda pro qu Condepensionis Trium
Partes ejus Voluerint et negotium Opponent Audient ad
Audiendi Subnepse qu Supra Comparere tenebuntur de
creti presens Propse

Inter Nos Antonium de Radzibowskie olim Mu Petri Lga
nowski Dapifer Cremenecens Consortem Celsitam Viduam
Matrem nec non Severinum et Eleonoram Fratrem et So
rorem Inter se Germanos Minorennes Rezhowskie Adet
Atat per Grosum Ignatium Lawski atq Jnfr deleto Leyser Lew
koniez Tabernic in Bonis Drozdowo, Sitte Tabernato
rem qudem Actorem et Atatum pter, Mum Josephum
Szwarcskii Vice Capitaneum Crem Rzecz Atatum et
actorem per Grosum Sandur chmielewski Procuratorem
Recipientem Mum Josephum Abyss Vexatorie Rzo
cen Atatum pter, Judicium Terminos per anteriis
Decretum Judicij Conservatos decidendo Controversys
Partium Productis Causidicis Ante Omnia teneri par

tes

partes Inter se agentes reponere Inquisitionem in ante
actis Cadentijs Suis distinctum Edictas Erat Idq; Instan
tante Laudes Lepsoeuerunt ad quarum Leposcharum
Lectionem Judicium Condescendit Quibus lectis et diligen
ter Examinatis Quemadmodum ad Quod Postulatur
Mun Josephum Ubysz Citatum Certo tempore Stante
Lorepsone Sue Laqrhowska Capitaneissa Cremenecen
moderne Actricis Jn Sorte Vznotum Dwzdows Eccle
siastica nempe Jn Anno 1776 ut quereley demuti
ant, Jnfidelem Judeum Leyzer ejusq; Mue Laqrhoska
Calumpnatorem ex Caupona Domine ejus esse per
Juramentum quendam hominem adse pro Agnetorium Stan
tem Evocasse Evocatum ad Granarium Mu Vzwmirski
Vice Capitanei Crem Plocens Jbiq; in Dwzdows Cande
labre post detentionem Ejus dimidio diej Spatio tan
per Mum Vice Capitaneum quam per Mum Ubysz re
manere Inpinacre in Taberna domine sue Vrsine vero
Eorum humi prostratum Castigare mandasse et de
facto Castigasse Inpinatorem Eydem Sub alternis
summendis penis prohibuisse Unde Ge Mue Laqrho
wska Actrici Liberum Jus pro sua Inmetate Vznowa
Terrestrium Inpignandi Ligorum habenti preiudicasse
et Prejudicare pretendisse Instetq; Judicem Sub Protectione
Regia Existentem Coram Se Ro Curia Dominibus Ejus
Mue Vzwmirski Vicecapitaneo Crem et Josepho Ubysz Ve
natore Plocensibus adinventis, non nisi tamen pe
na Criminali Judicium Statuit Quatenus Supradicti
Mus Ubysz et Vzwmirski Vicecapitaneus Crem Plocen
pro se Mue Laqrhowska Actrici per Renatum Mosczi
cium Quatuor decem Marcarum Polonicarum Jam Auten
pro se Jnfidelis Judex Leyzer Citatus per Renatum Kinder
Simplicem Quatuor decem Marcarum Polonicarum Jpsi
Distinctim ab Actrice presentis decreti Jnsinuatione Se
ptimanis Coram Actrice Crem Plocens Sub pena Ba
nitionis in Casu Contraventionis circa manifesta
tionem faciendam publicandam Solvant et Lesolvere
Jn seu Eorum Speciali Plenipotente presentia Enumerent
Enclatione

Judicio vero Larume Marcarum per medium Jn
stanti sub pleno rigore ex Regio practicum Executionis
Edvant Gnozan vero Pezchowskie agvani Impetitore
mu Dzwonizskie Liberum fuisse et pronunciat DPV
Inter Mcam Josephan de Dzwonizskie Mu Adami Przedw
iewski Notarii Dzns et Vicene Cechanoviene Consortes mi
aprstentia Magci Pauli Kuleszа Burgrabyvicene Plocensis ad pz
Et Mcam Joannem Lichowski Tribunum Terre Vspo
gnidiene Citatum per Gdwentaram Cio Lwowski Judi
cium Prezens Pre Plocene Resolvendo Lemphiones
ab officio Vicene Plocene ad Judicium mezens factam
tragi ad citatoriem Partis Actoree Parte Citate pro Solu
tione Summe Sex milium Pzl: Originalis ex pme
tis Honorum Gumowo et Sortiam m Dzierzgnac ad
movendis Suum ad Judicium Edictum Decidendo
Controversijs Partium Audiri Domiad Dem Actoream m
Dowamento Scripti manualis Dee 20 Januarij Anno
presenti 1748 m Dnis Gumowo Dalvati Superchia
mam Sex Milium Plorene Originalem et Ringento
rum Pzl Florene Polone Convencionalem per m Joan
nem Lichowski Tribunum Terre Vspogndiene Jn
rem Mu Josephe de Dzwonizskie Przedwiewskie
Mu Adami Przedwiewski Notarii Dzns Cechano
viene Consortu data manuq Gur Dwmia Subscripti
Par Lem Citatam Videlicet Mcum Joannem Lichowski
Tribunum Vspogndiene pro Solutione Cuprascripti
Summarum ad Judicium Suum Convenit Solutionem
Larume Superiorum Suum Judicio Exposcit Lem
vero Actoreo Quem non Inficiat Coram Judicium Re
solvendo Quem Scripto Manuali Lententiat, Pcate
nus Jn Joannes Lichowski Tribunus Vspogndiene
Summas premissas et quidem Summam Quinqen
torum Pzl Pol: Convencionalem Scripto Cel Indigitet
ad manus et quietationem Mue Przedwiewskie met
pro Festo Pcti Festi Pri Sanctorum Petri et Pauli
Apostolorum ao pprox Jam vero alteram Summam Sex Milli
um Pzl Originalem Cum Summa pro Sequenti An
no proxima Dnis mutuis et Libem Dilatione
providenda Jn et pro Anno Festo Assensus Quem
ni Celum Christi Dominj in Anno futuro 1749
venturo

ventum ~~citraj~~ utrasq; Coram Actis Curie Plocensibus
sub Pena Banni in Casu Contraventionis Circa Mani
festationes in Ordem faciend Distinctum publicanda
absq; ipsius Juris diffugijs et Cavillationibus Justitie
media mirer perficere Deo gratiosa Praxis fuisse
Solvat et Reliter Enumeret Ds Vigore

Inter Gnosos Stelizabethem de Kuskowskie olim Spi Petri
Kuskowski Conserten Relictam Viduam Matrem Et Jum
Josephum Kuskowski dictum Bronisz Filium Actores
per Gnum Josephum Kuskowski Bronisz Filium Suum ac
Natmi Suae mne pter, Et Mcum Joannem Podoski
Thesaurarium Rauczkiene atq Gnosos Andream Kra
szewski Urbanum Nieciutowski Michaelem Kowalski
Citatos per Eumd Gnum Kowalewski Actor et Supra
scriptorum Citatorum mne pter Judicium Scyndem me
sent in Causa facti per Unum ex Citatis mne alio rum
Comitatorum Compareto Inscripta esse apparet, Ipse
co pro sufficiente Compareto ne acceptata per Unum Auten
Mcum Podoski hac in Causa facti Dilatione Majoris in
fridebit pretensa Amputata, Partibus Comparentibus
Expensis mandat, In Cuius mento Tandem Dominum
Comparens Mus Podoski Thesaurarius Rauczkiene Cita
ta ab Inscripta Compareto ne Solutis met Mus Podoski
Rebutt Et Cumd Condemnare permittit Unde Ipse
Eod Mus Podoski Citato in Ludum ulteriorus Forum Bzeski
ad Indatae Parendae Executionis mne Contraventio
nis Decreto Injunctae Educendae Inquisitionis abju
dicationis a Benepijs in pest Educendarum Inquisitio
num decernendis abusus Permittit Condemnato
que Dilecti Cum Comparentibus Limitant Partes Ne

Inter Mum Stanislaum Wotowski Dominum et Nres
Antonium Wikamowski Administratorem et Jaco
bum Jandowski Actores per Cumd Gnosum Wikanowski
Suo et praefatorum Actorum mne pter Et Mcum Tho
mam Stowomejski Venatorem Derne Vpogrodzkiene
Citatum per Ignatium Laszcki Judicium decidere
Terminum per decretum Antecati Judicij sui con

cipe

Concessae Dilationis Ingrisitionis Conservatum Insisten
doq Eidem Decreto Inter Partes moder nas Prolato Decer
nit Quatenus Suprascriptae Partes Juramentum Super
Incorruptionem Testium Praestent idq In Instanti Prae
stitit Locae Juramentum Gnosus Jacobus Janowski Suo
et aliorum Coactorum nne postquam praestitum Jl Gnosus
Janowski Interrogatoria ad Contenta Termini et Quae
relarum in probationem Obiectorum Conscribat Parti
Citatae Communicet Testes Inducat Ingrisitionem Su
am Educat Induxit et Eduxit, in Sequentibus Judicijs Re
ponat Tc:

Inter Gnosos

Inter Gnosos Gregorium Charzynski Et Mariannam Mą
czewska Invicem Conjuges Actores et Citatos per Martinum
Suo et Consortis Suae nne pltes Et Gnosos Jacobum et Adal
bertum Charzynskie Citatos et Actores tum Martinum
Famulum Citatum per G Jacobum Charzynski Suo
et Suprascriptorum Citatorum nne et Actorum nne
pltes Judicium Decidendo Terminum ad utrosq Actora
tus Partium Earundem per Decretum Concessae Dila
tionis Ingrisitionis Conservatum Insistendoq Eidem
Judicium Sententiat Quatenus Suprascriptae Partes
Juramentum Super Incorruptionem Testium praestent
idq In Instanti et quoniam Gnosus Gregorius Charzyn
ski Suo et Consortis Suae jam autem Jacobus Suo et
Alberti Nominibus Juramentum praestiterunt, pro
inde Satisfecisse Eosdem ad inveniendo Judicium Senten
tiat Quatenus Suprascriptae Partes Interrogatoria
tam in Probationem quam Emundationem Conscribant
Sibi Communicent Testes Inducant Ingrisitiones
Suas Educant Eduxerunt Induxerunt, in Sequentibus
Reponant Tc:

Inter Gnum Adalbertum Lutomirski Actorem pltes Et
Quoniam Gnosi Zophia Dziedzicka olim Gnosi Andreae
Pestawski Cuiuster Mortuj Consors Stanislaus Mura
wski tum Famati Adamus Sulecki Advocatus
Paulus Sulenski Archiscabinus Petrus Laszkiewicz
nec non Stanislaus Kurowski Notarius Civis
Citatis Raciąziensis Citati praesenti in Termino
Disparent

sparsent, et se condemnare permittunt Quinde Cheses
Gedyne Arcum scriptionis bonum et Obiecta nullis
ac si in Persona dum Gnosis Stanisky Reptarskii
Patrate decernendarum Renarum Legibus Lim
descriptarum et Compriapsum Contraventionis q
Decreto Inquisitorum Educendorum Scrutinio bus
abjudicationis a beneficis Inquisit Educendorum
Scrutinionum permittitur Pena Infamie qua
Ost et L.

Publicatb

Inter Mum Thomam Nowowiejski Venatorem Vpsqm
diene Actorem pte tum Gnosem Laurum Rubkowski
Szonorum Serwitio Administratorem Franciscum
Dzierzanowski Bonaventuram Sobolewski nuenm
Laboniosa Franciscum Gaskuk ski et Thomam Natu
szewski de Szonis Serwitio Subditos Actores et Citatos
per Quim Franciscum Dzierzanowski Suo et Suprascr
ptorum Citatorum et Actorum nre pte Et Gnosum Anto
nium Gosciki Dominum tum Laboniosa Gaubum Ben
Jabrum et Joannem de Szonis Szonem Subditos Citatos
et Actores per Eund Quim Gosciki Dominum Suo et Su
prascriptorum Citatorum et Actorum Subditorum nre pte
Judicium Insistendo Decreto Judicij hui Concepti Citatorii Inquisitu
rii et Conservato Ea Lege Primo Decembris Quatenus Suprascript
Partes super Incompetentiam Testium Juramentum praestent et
quidem Gnus Franciscus Dzierzanowski Suo et alionm Auto
rum Quim autem Gnus Antonius Gosciki Ipsid Suo et quo ch
praedae Juramentum praestiterunt Quibus datis Juratis que
Partes Eadem Die Veniendo Decernit Quatenus Interrogatoria
Scriptura in probationem Objectorum Justa obligoriam cum Sa
cramento Conscribant et sub eisdem Omnium Testes
Producant Inquisitiones suas Educant Induxerint Educe
rint, Inquirentibus Judicijs Reportant Etc

Inter Gnosem Antonium Jadowski et Annam de Starczewskie
Jusiem Conjuges et Laboniosum Antonium Subditum Actores
per Mantum Suo et Conscriptis Suae ac Subditi nre pte
Et Gnosum Josephum Kaminski Citatum per Quim Ma
thiam Starczewski Judicium Insistendo Decreto Judicij hui
Concepti Citatorii Inquisitorii et Ea Lege Conservato Primo

Trno Judicium Statuit, Quatenus predicte Partes Juramentum Super Incorruptionem Testium Juramentum praestent Cdq Instanti Et quoniam Gsus Antonius Gadomski Suo et Consortis Suae nne hocce Juramentum praestitit Idcirco Satisfecisse Eunl ad inveniendo Sententiat, Quatenus Interrogatoria Conscribat, Parti Citatae Communicet, Testes Inducat et Inquisitiones Suas Educat,

Inter Gnosos Michaelem Sokolnicki Filium Albertum et Catharinam Inviciem Conjuges Parentes Itidem Sokolnickie atq Nlem Mariannam Dzierzanowska Virginem Innuptam ac Laboriosum Andream Gnosorum Sokolnickich Famulum Actores per Eunl Gsum Michaelem Sokolnicki Suo et Suprascriptorum Actorum Actorum nne pltes Et Gnosos Andream Murawski et Josephatam Dzierzanowska Inviciem Conjuges Citatos per Gsum Andream Murawski Suo et Consortis Suae nne pltes Tandem Insistendo Decreto Judicij Sui Concessae Dilationis Inquisitionis Gnosus Andreas Murawski Suo et Consortis Suae nne Juramentum Super Incorruptionem Testium Praestitit quo praestito ad Contenta Processus Sui Interrogatoria Conscribat Parti Citatae Communicet Testes Inducat et Inquisitiones Suas Educat Induxerunt Eduxerunt in Sequentibus Deponant TC

Inter Gnosum Simonem Brzeski Actorem pltes, Et Gnosos Franciscum Parentem Valentinum et Petrum Filios Starczewskie Citatos per Eunl Gsum Starczewski Parentem Suo et Filiorum Suorum nne pltes, Judicium Insistendo Decreto Judicij Sui Concessae Dilationis Inquisitionis Gnosus Simon Brzeski Super Incorruptionem Testium Juramentum praestitit, quo praestito Judicium Statuit Quatenus Interrogatoria, in probationem obiectorum Conscribat Et Parti Citatae Communicet, Testes Inducat et Inquisitiones Suas Educat Induxit Eduxit Eque Reponat in Sequentibus Judicijs TC

Inter Mcum Stanislaum Wołowski Bonorum Baboszewo et aliorum hieredem Actorem pltes Mcum Josephum Kruszewski Notarium Terrestrem Zawskiensem Citatum per Gsum Ignatium Mitobędzki Tandem parte Actorea permittente non sunt,

Inter Mum Joannem Sokolnicki Tribunum Posen
Dominum ex Joum Andream Cynski Bonorum Mata
chow Administratorem ac Laborensem Hyacinthum Sub
ditum Actores et Actos per Joum Cynskium et alionum
actorum et Actatorem ex una pter Et Mum Ludovicum
Zelinski Locatenentem Rosarien dominum et Gnosum Jose
phum Konarzewski Bonorum Franciscum Malinski
Actatos et Actores per Exos Gnosos Konczewski et Malin
skium Suos et Scripserunt Mum Zelinski Dominicum ex
per se nomine Judicium decidendo Terminum per Decretum
ante acti judicij hic conservatum Deveniendo utras mi
tenta Cedentia Expeditas Inquisitiones Reponere Deq Instantia
judicium censet tandem reassumtis Inquisitionibus per Par
tes utrasq judicium ad Lectionem Earum Expendit qui
bus Lectis et per Omnes Circumstantias Deliberatis
Quando quidem et Eisdem Inquisitionibus Lucidenter patu
it Mum Joannem Sokolnicki Tribunum dari Rosarien Jur
is ante quam per Actorem productum Documentum manuale in
Bonis Semethoviensibus Super arboribus Jacentibus etiam
Cedendum ante Liberam Inscriptionem prefata Munera
tionem Liberam Inscriptionem a Dispositore Bonorum Bonor
rum effectui Eog motus ad premissas Bonas Vecturas Cedentes
Exigente Necessitate Propria Economicali
per Summissas quidem vero Interstitio tempore Labo
rum Liberi Inscriptionis Bonorum ad vectu recompensatu Laborio
sum Hyacinthum Mum Sokolnicki Subditum unum Fru
ctum Arboris Putatum in Fundo Semethoviensibus
Jacentibus uti Peratum pro Suis Fratris Accipise et
ea in publica vendise in Cujus provinctu Gnosus
Franciscus Malinski Custodem Sylve Bonorum Lassi
ensium Mum Zelinski Locatenentem Rosarien Prem
orum productum Laborosum Hyacinthum et Integram Ve
turam Cum Arbore et una Cum Equo Cedentes Ex
custodq allegatis Actibus Locatenentis Subditis ad Bona Lassen do
minicalia hereditaria abegisse et Conducisse Eosdq Equos
missos Locatenentis Subditis tam ad Amicabiles Deputationes Lite
rasq Epistolares quas ad officium suum Arestus non restituisse
et ad Hucusq spatio unius Anni et quatuor Septimanarum
se detinuisse Laboribus propriis ad Sui Commodum Eosdq
Equos Macerasse Quo circa Studendo Justitie et Equitati

mum

Mum Zelinski Locallatorie Lucanene Interredendo Cu
stodem Lysue Suum non pose Evadere apenas Sucubitas
Judicii Sententiat Impingendo Quatenus Idem Meus
Zelinski Dominus Citatus esse per Custodem Sysue Labonis
ad Thaunthos Mu Stolnicki Lubelsc[illegible] aggravationis
nisi via Libera, tendenti Auctionis Leyones Cum Vexatura de
nam Duplicem Quatuor Decem Marcarum Polone In et pro
Pena Secunda post Dm Sancti Jacobi Apostoli in anno
presenti Studenti Coram Actis Cretis Pluene Sub Pena Dmi
mi Casu Contraventionis Circa Manutenendum Publicorum
Partis Actoree, Cum Interredendo Custodem Lysue Judicis
sui Curiam Marcarum per medium Sub Securitis Rigore
et Regni Penalijs Extendendo Solvat Leyes Inter Acceptorta
tua Antiqua limites
et Prioris Termino Sub Predicto Rigore Curiam Citat tuat
Quo dein Attinet Predens ar Curentibus Laboris Cquidem
Supra scripti Leyi Laboribus Promijs Ad Commune Partis Ci
tatoe Mandati esse Impetitionibus Probatur Quod de In
cium Curentis Laboris Partis Actoree Aquisi Leyes ad
unam Dan m. hebdomadam
per Florenos binos Ad Actoris Restitutionis
Seu protum Presentis Decreti numerando, Quotan Du
centorum Duodequagintae Et Polonie efficientem ater
nere Acceptionis Curiae efficientes pro Quolibet Anno
quo Supra et Sub limiti Rigore Si Meus Zelinski
Mus Stolnicki Solvat In Autoritatem vero Mus Zelinski
Mum Stolnicki uti Invenerunt prout ex Inquisitio
bus Constat Aquisi Impetitione Citat Mu Zelinski
Liberum Fant et pronuntiat Ex Et eundem
Leyem Cum Junctis Annualibus Mutt Mus Zelinski
Judicia Publica Dm Petrowsienski Nostram Missam Protestat
inter Mean Barbaram de Moranthi Stol Mu Zgna
ty Nonnullis Venatoris Vexandi ere Citatis Cor
sorten Viduam Actricem Et Citatam per Dm Sandum
Zolkowski Et Meum Thomam Nonnullis Venato
rem Arme Vexandi ere Citatum et Actorem pter
Judicium Recedendo Terminum Partium utrarumq
per Decretum Extractum Judicij Lui post Subsecutas
Communicationes in Articulis Cadentia Juxta
et Decisionis negotij Principalis Decidendo Li
cet quidem Meus Nonnullis Venator Vexandi ere
et Actibus Jugalis et Practicis Circa Acceptionem Eventis Factis

facta manifestatione de nullitate scripto per
se m Petrum Antrias super Summam Quatuor
Millium ℔ℓ̃ dati ad quem Dan autorem agit Cum
mam hanc se non debere infert Reposuit itaq;
Supenionibus Documentis Originem quidem Deffun
ctum Judicis ad Liquidationem Exhibitarum Antri
ci Summarum parere non nisi Summam Duo
rum Millium ℔ℓ̃ se provenire agnovit Cum
autem ex hinc Documentis Latet In Primis
Compatatione Anni 1765 Die Secunda Martij
Inter se Confecta Dnus Mum Nouvmeli Cum
mam Viginti quatuor Millium fs cum Provisione
Annuali per Quinque Centum Debere Antrici
obstringe hanc Provisionem ut patet ex Literis Epi
stolaribus per Mum Morantem ad Mum Nouvme
li Die 16 Augusti Anno 1766 Scriptis per Eum
vero Mum Venatorem Reposita non nisi in quota Mille Vigin
to ℔ℓ̃ Debitrice in Reditus vero ad Debitum restare Cum
mam principalem Originalem Viginti quatuor Millium
℔ℓ̃ per Annos Octo et aliquot Menses ab Actu Compatua
tionis apud se habuisse non nisi ex Ad Pedem Antibus
Scriptis tam per Meam Antricem in Persona Mu Nouv
meli Venatoris quam Superius nominate per Eum Mum
Venatorem Actatum in rem Antrici super Summam Quatuor
Millium ℔ℓ̃ Sub una Cum Data Scilicet Die vigesima
Sexta Mensis Junij Anno 1767 Exercitus hucusque
pene Subscriptorum Scriptorum Summam Viginti unius
Millium Trecentorum ℔ℓ̃ tam ex Originali quam Pro
visione Antrici Debitrice jungendo itaq; Biennalem Provisio
nem ad Originalem Summam ex prefe Patet hanc Quadr
Summam Quatuor Millium ℔ℓ̃ quam Scripto Antrici se Debi
vere Asseruerunt apud Eum Mum Nouvmeli pro re Antri
cis Super restante Pro Arca Judicum Capacita Manifestatione
in Quadr Petrum Quarta post Festa Pascha Solemnia Proxime
Secuten Scilicet Die vigesima Prima Mensis Maij Anno
1774 modo primum de nullitate Scripto facta Attentis
premissis Documentis factaq; superius Liquidatione
Ex prefe a Summam premissam Quatuor Millium ℔ℓ̃

ai mo

a Nro Thoma Nowowiejski Venatore Vpo grodzieńsi
Citato pro se Actrix Juste provenire Judicat Decernend
Quatenus Suprascriptus Imus Nowowiejski Venator Vpo
grodzieńs Citatus Summam premissam Quatuor Millium
Ot Punctum Provisione ad Obtemperiand Scripta Pr et pro
Pœna Secunda pertot Sanctæ Jussa Apostoli nr ad pre
sente Prudentia Coram Actis Cene Pwiene Sub Pœna Za
natus hus nr Casu Contraventionis nr Arcu Manuem Faciend
publicand ad Manus Mus Actrix Sive Jus Specialis
Plenipotentia premia Restitutione Solvat Lucta pœny
Septem Marcarum Polone Partis nr Dno et Sub simi
li rigore Judicii Suo Toti Prudentiani Solvend Pr Subla
tionem vero Condemnationis nr Pœna Quarta pert Festa
Solennia Sacri Pentecosten Pr Rauiz Anno 1777 ea
Parte Actrix Super Parte Citata Obtenta Pœnam
Duplicien quatuor Decem Marcarum Polone Partem nr
Solution premissa et sub rigore tot Judicii Sui Earund
Marcarum per Medium sub Soluto rigore Ita Edovcat
Moit Imus Nowowiejski Venator Vpo grodzieńs Sed Judicia Publica
Ni Citationis Sed missa et Observatus Terminus Parti
bus nr Ibidem Comparendi peremptorius
Inter Jnum Gregorium Kadratowski actorem et Citat ptes Et Jnum
Antonium Chrzciski Citatum et Actorem ptes Gnosz Barbarę
Drozdowską primiolim Gnosz Thome Zabłockich Ad Sed presen
voto Gnosz Caroli Drzeski Consortem Seu Utros q Conjuges Ci
tatos et Judicentes per Unum Gnosum Antonium Chrzciski
Judicium Decidendo Citatos nes Partium Summa Judicium
Editas Controversijs Partium Licet quidem Jus Kadrato
wski Principaliter agens pro Capacitate Prosecutionum
Inter Jnum Antonium Chrzciski abuna et Jnam Barbaram
Drozdowską primiolim Gnosz Thome Zabłockich Ea presen
Gnosz Caroli Drzeski Contem Intuitu Veritatis Honorum Du
zdowo Rekuty pte ab altera Contestatarum ex jure prowin
gr Datus ex Capite Jus Consanguinitatis ex Capite Gnosz
Ejus Drozdowską posita Genealogia Patrem Amitatem Neri
gnatrices esse deduxit Cum Numer Constitutio Novella
anni Millesimi Sexcentesimi Decagesimi Octavi de
Validitate Pruis actionum Vitiata ut sint mere nullitatis
omnino Jubet Prosecutiones Autem Solide per Jnum
Antonium Chrzciski Intuitu prætatorum Honorum Drozdowo
Rekuty Cum Jna Barbara Drozdowska Juste esse Jmobantur
Et Futis facienes puta Contractuum Resignationum Autho
rita

Authorisatæ appareant, Idemq; Jus Antonius Chełchi
Avunculum Germanum Cusel Resignatarium recipe probat
Similemq; Consanguinitatem Demonstrat, Quibus et Standum
Cui Prosecutoribus per Omnia Judicium adinvenit no
dubitatoq; hæredē Jum Antonium Chełchi prætatorum Bo
norum Dworsow Pietuty agnovit Quem vero Gregorium
Nadratowski Autorem Principaliter agentem Quampl
enter agere admisit respectu vero motæ Litis Judicte
Penis Crumechalibq; Supra Later Sententiat Injungendo
Quatenus Dñi Jus Nadratowski non nisi Solum meritantia
Involationis aliarum Transactionum Penam Com
plicem Quatuor decem Marcarum Polon Partis Actoræ
ut pote Grosz Antonio Chełchi Jnstæ Pœnæ decimæ part
Certum Jam Diem Statutum Ad præsenti Judicii Coram
Actis Crene Loczky Sub pœna Ejus in Casu Contraven
tionis Cercæ Manen Lamenl Publicandi Judicio vero per
medium Earumd Mercatorum Sub decisivo Juramento ex Re
pœ prahim Extendendo Solvat Mont Jus Gregorius
Nadratowski ad Judicia Publica Dñi Petrioviens Admisse
Monit Quæq; et Jus Antonius Chełchi Ad Easd Judicia
Publica Dñi Petrioviens pro Certis Respectu Judicte
Interpositæ Motionis Jtæq; admisse et Contestatus
Terminus Jn Libris Comparendi Peremptorius
Inter Jum Reclamum Nadratowski Camerarium Grandicalen Vspo
gnidiens Autorem ex Alter Judicium Penes Partem Actoream
docere Partem Citatam de Termino et Contentis Do
cuit prosequantur in Prosequendo Legendem Quorum
Kaminski ad præsens Citatus Coperiat Manifestatio
nis per quem rata Jum Kochanowski Scriptam ad
Jum Josephum Kaminski Capitaneum Ex Re Mihi
et Respublicæ Honorum Dzierżną Penutanium Respon
sivam ab Eod Quos Kaminski Penutano Prosequæ
Libr datam et ut ad Acta Vspognidiens Suscepitam Ju
rasset in Quo Progressu ad Discepta Simulant Judicium
alter Interl Ludwig Computus Partis Citatæ ad Faciend
Land Impetrat Talia Jura do Libr datum allegat et agnovit
Quibus et Suspensa Resolutione Causæ præsentis Necessa
riam esse Ad Citationem Cusel Dñi Josephi Kaminski
Honorum Dzierżna Penutary Responsi pro Sequen
ti Judicio rum Curiæ Cadentis in Manus Celebrandæ
et Jum Mihi Subsequendam Censet Et Ad
Quorum Josephum Kaminski Citatum

Inter Quosdam Laurentium Laurentium Lechowski
Autores

Autorem pltes et Mum Josephum Dwornicki
Vice Capitaneum Circ. Plocen. citatum per Gum
Mathiam Starczewski Gum Stanislaum Karwowski
citatum pltes Judicium Deudendo Terminum Partis
Actoreæ pro Solutione Summæ Duodecim Aureorum
Hungaricalium tam pro Stanislao Karwowski quam
Mo Dwornicki Sortem hereditariam Quæ Gnoza Kar
wowski jure Traditorio ni gesta Octo Aureorum Hun
garicalium respidente Summ ad Judicium Delitam
Dominicam hac in Causa Decretum in Castro Plocen. Fe
ria Secunda post Dominicam Misericordiæ Nimirum
die decima quarta mensis Aprilis Ao 1774 adjudicato
ni Summæ Suprascriptæ Duodecim Aureorum Hun
garicalium pars Pleniarie Commissionem hæredis
Gnozi Stanislai Karwowski pro re Gnozi Laurentij
Lechowski nte et Mme Subrecutum esse provocatur
contra quod Decretum pars citata ut pote Gnozus
Karwowski non acquit, quo mo Summam præmis
sam ad Compantionem sibi Judiciabiter Legalem esse
agnoscat, Duo Circa Standum Ejus Decreto Judicium
per omnia adinvenit Instandendo q. Ejdem Decreto
Erat Duo citatus Suprascripti Gus Karwowski hæres
sive Cum Intercidendo ad Oppositionem Traditoriam Mus
Dwornicki ni Minutori Summa Ist Legrad Dorter
hæredis Respondendo prout Gus Karwowski ad præsens Com
parens allegat, Summam præd citatam Duodecim Au
reorum Hungaricalium una Cum Provisione Decreto
Superius de Actu Exarato adjudicatam Cum Pena
Luta Septem Marcarum de Decem vam Penam
Triplicem Quatuor Decem Marcarum Polon. pro
Decreto Sibi Injunctarum Inter pro Feria Secunda
post Dom. Cantate Jacobi Apostoli ni Anno præsenti
Judicii Coram Acto Circ. Plocen. Plocen. Sub pre
na Bonis ni Casu Contraventionis Circa Manen. fa
cienda publicame ad manus Partis Actoreæ Sive Cum
Specialis Plenipotentis præsentia Recognoscendo Ju
stificatione et in rem Pensa Dentur Prout Contrafusione Ob
vat et Deinter Enumeret Luta prænd Primum Marca
rum Polon. Parti ni Primo Solutioni præfixo et Subse
quæ Bonis Judicio pro totius præd. Juris Devend. Judi
cati one Condemnationis ni Primo Citatorio obtentæ ac
pro Contraventione Decreto Penam Triplicem Quatuor Dece
em Marcarum Polon. Quatuor decem Marcarum Polon.

Solvat Pars ea Terno Solutionis pretio et subrogare Curiae
dicus Duo per medium Sub Solutionis Iuramento Deposit.

Inter Generosum Ignatium Mitobedzki Burgrabium Cracoviae Actorem ex
una Illustrem Andream Simeonem Mitobedzki Archidiaconum Dobrinien Actum per Generosum Valentinum Pretowski Judicium Decidendo Actatorem Partis Actoreae
sum Judicium Editam Controversiis Partium Executoriales
Literas Illustris Andreas Simeon Mitobedzki Canonicus
cus Cathedralis Plocen Archidiaconus Dobrinien Actatus
sum mandat Sex Aureorum hungaricalium Parti Actoreae
ase non debere Inferit Schedam tantum modo produxisse
ma Duodecim Aureorum hungaricalium a Parte Actorea
Emptam esse allegat Cum tamen vero Pars Actorea ut
Vide Gratis Mitobedzki hanc Schedam pro Summa Octo
decim Aureorum hungaricalium disvendicaverit Pars
Actatae ~~praemitter~~ Obiicit et Literis Epistolaribus ad
majorem gestam Fidelitatem Dubiorum Aureorum hun
garicalium se offerentia Exolutionis pro Eadem Parte
Actata Ad se scripsisse demonstrat Fermiter Conve
diam verbaliter ad Summam Octodecim Aureorum
hungaricalium Fuisse esse Inferit et Super Eo
ad Comprobationem Juramentum se Praebit pro
inde Ad impetrabile Edi Generosum Mitobedzki advenit
ad datur Actis Judicialis In Cam Sacramenti Schedam
Brevi pro Summa Octodecim Aureorum hungarica
lium Suprascripta Pars Actata praemissam Schedam
modo Limitato accepit, et non majorem Summam
quam Duodecim Aureorum hungaricalium percepit
Justeq Exinde, ad Complementum Octodecim Aure
orum hungaricalium Sex Aureos hungaricales a
Parte Actatae Parte Actoreae ad Restituendum teneri
tur qua Ratio Generosus Mitobedzki Juramentum
praestitit Ea ita Attento Judicium Sententiat Quod
tenus Suprascripti Illustres Andreas Simeon Mito
dzki Archidiaconus Dobrinien Actatus quatenus praetactam
Sex Aureorum hungaricalium Juramento Li
citam In et pro Debita Levanda esse Debeat Sententiat

Jaworz

Jacobi Apostoli in anno presenti Incidenti Coram actis Crenę Plocenę sub pena Bynis in Casu Contraventionis Circa manifestationem faciendę Publicandę Parti Actoreę Solvat, Lucta pena Trium Marcarum Polonę Parti in Termino Solutioni prefixo et Subrigore Eodę Judicio Suo toti den praxi Juris Solvendę D P V

Inter Illustrem Admodum Rndum Nicodemum Sielski Decanum Plonscenę Sarbieviensę Praepositum Actorem pltr Illustrem Mcam Dorotheam de Karczewskie olim Illustris Mci Valentini Niszczycki Castellani Raciązienę Consortem Relictam Viduam Citatam per G Paulum Chmielewski Mcum Josephum Niszczycki Dapiferum Zauskrienę Citatum per Eundem Mcum Antonium Niszczycki Vexilliferum Sieprienę Citatum per Gsum Paulum Zoltowski Tandem ad affectationem Mci Niszczycki Vexilliferi Sieprienses Dilationem Majoris pro Judicijs Crenę Posnanienę dat et et Concedit quam Literatorio Documento probare tenebitur etc,

Inter Perillustrem Rndissimum Mathiam Rokitnicki Canonicum Cathedralem Plocenę Actorem ~~pltr~~ et Citatum per Gsum Paulum Zoltowski Et Gsum Josephum Koskowski Citatum et Actorem pltr Gnosos Joannem Apolonian Gsi Thomae Luzenski Consortem Magdalenam Catharinam Virgines Innuptas Fratrem et Sorores Interse Germanos Koskowskie Citatos et Indicentes per G Melchiorem Miączynski Mcum Joannem Podoski Citt per G Josephum Łosowski ~~Et Quoniam Comparens a Mco Podoski Thesaurario Raciązienę~~ Teneri Comparentem a Mco Podoski Sufficientius Inscribere Compantionem Et quoniam Comparens a Mco Podoski Thesaurario Raciązienę Sufficientius Compantionem non Inscribit quinimo

Eundem

Eundem Mcum Principalem Suum Condemnare per
mittit Proinde Super Eod. in Lucro Fortis finalis ac Indi
tate Faciend. Executionis Ratione Relaxationis Are
sti Ex parte Gnosi Mci Podoski Citati Super Sum
man Gsi Josephi Koskowski propriam in Bonis Ar
cielino hierentem Indebite Interpositi Decernendaeq
Penalitatis Respectu Gnosi Aresti Interpositionis
proventibus a Summa privationis Contraventionis
Decreto permittitur Condemnatio quae D. Ast et Remittit
Com Comparentibus Suspenditur Causa ad Con
victione Disparent. ex ad Citatione seu Remissione
Incidenter Publicato

Inter Gnosum Josephum Koskowski Actorem pltter
et Gsum Mathiam Starczewski Burgrabium Crene
Plocen. Citatum pltter Judicium Decidendo Citatio
nem Partis Actoreae Suum ad Judicium Edictam
Controversijs Partium Exauditis ~~Decretum Antecessus~~
~~Decretum Judicij Suum non est Sortitum effectum~~
Signidem Pars Actorea, Ex Termino Condescensionis
ob Contumaciam Mci Podoski Cum Parte Citata
Illo in Termino Condescensionis Comparente Conserva
tionem Termini Tandem non sunt

Inter Religiosum in Christo Patrem Bonifacium Rosciszewski
Conventus Plocen. Ordinis Sancti Dominici Lectorem actorem per G.
Paulum Zottowski Et Gnosos Lucam et Stanislaum Kanwowskie
et Mariannam Virginem Innuptam itidem Kanwowska Citatos per
G. Bernardum Goscicki Et quoniam Gsi Cujusvis mns Mile
wski et Magdalena Kanwowska invicem Conjuges Citati Prae
senti in Termino Disparent et se Condemnare Permittunt
Proinde super Eisdem in lucro ~~Eadem~~ ulterioris fortis fina
lis ac indilatae faciendae Executionis ratione solutionis
Summae cum Provisione ab Eadem Provenienti Permit
titur Condemnatio quae D. a. et Remittitur Publicato

Actum in Plocko in Terminis communibus Terestribus Districtuum Plocen Simul et Bielsken in Vigore Legis in Diem hodiernam Judentibus Feria Secunda post Festum Sancti Michaelis Archangeli proxima Salicet Die Decima mensis Octobris Anno Domini Millesimo Septingentesimo Septuagesimo Octavo,

Inter Nos Eleonoram olim Nu Dominici Lupnewski Capitanei Capiferi Inowlodensem Consortem Felicitan Vidua Ursulam Grimpiferi Inowlodensem olim Nu Antonij Zalewski Capiferi Cremenecensem Secundum Nos Antonij Felicianu Brezdzecki Capitaneij Jarnowiecensem Votu Nu Felicianu Brezdzecki Capitaneij Jarnowiecensem Franciscum Nu Adami Jabtonski Notarij Nros et Cas strensem Lowicensem Consortes Seu potius utrosq; Conjuges Actores, et Actatos per Nos Antonium Szotowski Venatthen Mar geburgen Inscriptum Plenipotentem et Nos Joannem Zakrzewski de Rosalin Krasinska Primo loco Nu Joannis Szlowski Collonelli Executum Nri Ad presens Secundo Voti Juxta Conjuges Capiferos Cechanovienses Actatos et Actores per Nos Nu Franciscum Dambski Capitaneum Gnesnen Petrum Lubowski Burgrabium Cracen Gostinen Cas tatum et Actorem pter Nos Augustum Dambski Capitaneum Franciscum Stempowski Judicem Petrum Łączynski Notarium Stanislaum Podczaski Regentem Jacobum Smeżenski Susceptantem Cracen Gostinen et tamby Camellanian Gostinen Cracen Actatos per Eum Jacobum Smeżenski Suz et alios Actatorum nre pter Judicium Controversijs Partium Eandem dem Seguden per Decretum Nrum Remissionis Causæ presentes Suum ad Judicium Petrinense Feria Quarta post Festum Exaltationis Sanctæ Crucis Die Decima septima mensis Septembris Anno proxime Elapso 1774 Inter Partes Modernas Emanatum Comportatis Protocolli Inscriptionum Actorum Cracen Gostinen est Inventa, Partes q; Eandem Comportationem Protocolli a Camellania Cracen Gostinen ante omnia Subsequendam exposcunt Ad Acta Cracen Camellanian Cracen Gostinen Seu ab Eadem Comparentem Eum Jacobum Suzenski Susceptantem Cracen Gostinen Comportare Idem Protocollum Dq in Instanti Censet Comportant obsignatum Sigillo Camellariæ Cracen Gostinen Satisfactione Novemdecim adinventa Partibus Expensis mandat Jm Experimenta

Debolwendo

Experimento dessolvendo Remissionem a Judicio Pnblo Summ
Ad Judicium factam tum Adstationem Editam Deinde Con
troversijs Partium demum Interse prolixe factis Exactis Do
tocollo Importatis denique tum Documentis perpensis et Du
tinatis ac Ingressione in Judicio Trium Postulata per
Mum Zaluskowski cum Documentis reposita Lecta Quam
quidem Judicij Sui probationem est ex Reproductis per Partes
Documentis Primo et Originaliter Interclusa Nuptiali Vin
culi Die Vigesima Sexta July Anno 1750 Celebrata Me
diante Mro Antonium a Krajne Krasinski et Barbaram de
Zaluskie Conjuges Castellanos Zawichostenses Parentes Illustris
Mae Rosalie Krasinska Filiae Suae et post Nupcias Szabl
owski Capitanej clavis minoris Dnae Consortis Jnitae Pactis de Dne
Octavo Mastemis Summam Decem Millium Florenorum Polonor. assignatae
et Eidem Mariti Szabtowski Futurum Maritum in Recompensam
Gusti Dotis assignatae ac Expeditionis Muliebris Summam Quinde
Millium Florenorum Cadscripturum qua Futurae Conjugi assecura
re premissa omnia Obtemperantiam Suprascriptae Intercessionis
Hactenus testante Inscriptione officiosa de Actu Quis Feria
Sexta post Dnicam Salutis Redemptoris Viduae Electae Die Anno
1760 Super Summam Viginti Quinque Millium Florenorum Polonicalium
in Bonis Oppidi Jura et Zukowo in Districtu Florentino Consistentibus
Tibey pro re Conjugis Coram Actis Curiae Florentinae Renuncia
tionaque Insuper Interveniente Authoritate Interioris Consis
gerae ad post Orem temporis Spatio Subsecutis Primum Ma
tri Patris Cum Mea Rosalia de Krasinskie olim Mri Joan
nis Szabtowski Castellani Exercatus Dni Consortem Relictam
Viduam Reiterando sua vota Matrimonij Mri Joanni Zalu
owski Dapifero Cracoviensi qua Futuro Marito suo Sum
mam Viginti Millium Florenorum in Summis Precipue in Bonis Ju
et Zukowo tum et super Bonis Chemianowo in Districtu Cracovien
Consistentibus Coram Actis Praefatis Gestinens Feria Quarta
Octava Sanctissimae et Individuae Trinitatis Anno 1766 Inscri
et in post Praedictum Mum Zaluskowski Secundum actum Mat
tuae obtemperante Manifestatione Feria Sexta in Vigilia Na
tivitatis Omnium Sanctorum Anno Eidem Contra Jacobum Michaelem
Chowski Actorum Curiae Gestinens antedictus Vices Regentis
de non Inscripta in Nullum Spatium Sub Actu Feriae Secundae
post Dominicam Jubilate in Protocollo Inscriptionum Anni 176
per olim Mum Joannem Szabtowski Primevum Maritum
manu

manu propria Subscriptum Debitoreae Inscriptionis Super Summam Quindecem Millium Florenorum Polonicorum Mcam Rosaliam de Krasinskie Consortem aesi Respicientem Eosdem Coram Actis Crenensibus Gostinensibus facta querulatum esse, Denique per Gsum Petrum Rakowski Sub Actis Sub Actis Feriae quartae post Fm Sancti Martini Pontificis Anno Eodem et Coram Actis Gsae Requisitionem quarundam Manifestationum tam Contra Advitalitatem quam Inscriptiones quasvis Eandem Mcam Rosaliam de Krasinskie Primo Szabłowska ex post Zakrzewska, Respicientes utrum Cujuscunque nne in pne ~~missis~~ Dictis actis factae reperiri poterint, fecisse et non nisi de Existentia unius Manifestationis per Gsum Bartholomaeum Grabski nomine Mcorum Rusznie wskich contra Jmcam de Krasinskie Zakrzewska Sub actis Feriae quartae post Dominicam Cantate Anno 1762to factae attestasse tum et Subalternam elapsis binis Diebus videlicet Feria Sexta post Idem Festum Sancti Martini Pontificis Anno Eodem et Coram Actis Gsae a Mco Szołowski Venatore Margeburgensi pne Successorum Szabłovianorum utrum aliqua Spatia Nuda, Cum Suscriptionibus olim Mci Joannis Szabłowski Collonelli Exercitus Rni in Protocollo Perpetuitatis Reperta Palpantur de Uno tantum Cum adnotatione in Margine talis Inscriptio Nudo Spatio prout Extat, Susceptam esse, In quo Spatium Respectu Inscribendae Debitoreae Inscriptionis Sup Summam Quindecem Millium FP Attedictum Jltrem Mcum Zakrzewski pro tunc Judicem Deputatum Stante Sua Functione officialibus Cancellariae Signanter Gso Michaeli Dmochowski Actorum Crenensium Gostinensium Ante acto Vices Regenti ad Judicium Trrae Gostinensis Sub uno Eodemque Actu quo et Requisitio Successorum Szabłovianorum Respectu Nudorum Spatiorum Actionem Instituisse Sequenti vero tempore nempe Feria Secunda pridie Festi Sanctae Catharinae Virginis et Martyris Anno Eodem Coram Actis Crenensibus Gostinensibus olim Gsum Michaelem Dmochowski Burgrabium Crenensem Gostinensem in Ante Actorum Crenensium Susceptantem attestando hocce Spatium Cum adnotatione Verbi ad Marginem Quietatio, extasse et in post Verbi Inscriptio in deraso Loco Verbi Quietatio repertum esse jam vero ad Inscriptionem Super Summam Quindecem Millium FP a Mcis Zakrzewskie Inscribi

praetensam

pretensam Comparitionem Personalem dum Mro Joannes
Szabłowski in Camellania Castrens Gostinens ad Despositu
nem Skam protunc pertinentis non habuisse nec ad Sub
scribendam Suppletam Inscriptionem fundem Oculis
suis Vidisse Manifestabunt Interposuisse Judicys
Autem Ziemby Feria Secunda ante Dm Purificationis
Beatissime Virginis Marie Anno 1767mo in Gostynin
Tempore Deputatiae suae Functionis Cum Mro Zalew
skim et Incam Consorten tantum modo ad Compantionem
officialium Crens Gostinens et Gusc Gnos Dmochowski Vice
Regentis antecatis prout non pro alia Recognitione tantum
Inscriptione Summae prefatae miem Consortis perdict
Muri Szabłowski Delictum fuerat, Spacium, Decretum
Educendae Inquisitionis in Futura Cadentia Expertis
Jam vero Exhibitis ad Feria Tertia in Festo Sancti
Bartholomej Comzae Gnos Petrum Przyłuski Surrogatum
Crens Lomzens et Plenipotentem Successorum Szabłowskich
rum nempe Monum Jabłonskich rne Coronae de Illega
litate Processus in Prejudicium Coronae et quo Stante Func
tione protracti gerebat Intulisse, tum et Sub alternam Mo
rem per Mum Dominicum Rupniewski Subdapiferum
Inventa depositionis et aliorum Consuccessorum Szabłowskiorum
de Inquisitionis Subsistentia, Supra scripta Decreti Dm Gostyn
Coram Actis Crens Cancellariae Feria Quarta post Dm Sanc
torum Innocentium anno Cur Factam esse, Deinde
alternum Decretum ad Judicium Successorum Succes
rum Szabłowskiorum mente Primitivi Decreti Inquisi
tionum Eductionis et prosequenti Cadentia Carden
Injunctae Depositionis Cum Predicto Mro Zakrzewski
jam post Determinatam Functionem Sub Actis Cren
Secundae post Dominicam Letare quadragesimalis
Anno Sequenti 1768vo In Aprili Interesse Succes
rum Szabłowskiorum et Contra hoc Sub Sub alter
Decretum Cum Gos Dmochowski et Camellania, Cre
Gostinens Subsecutum presha Manifestatione Con
Camellanian Gostinens de non Suscepto Gravamine
tra Judicium Trne Gostinens Coram Actis Crens Can
cellariis Feria Secunda post Dominicam Judi

Ad Lem

Quadragesimalem anno Eccl. tam contra Idem Judicium
Trre Gostinene Respectu accessorij et Remissionis ad Judi
cia Tribunalia Rni Petriovienc ex prte Coruni Successo
rum Szabtovianorum Illatis non Connotationis neq ad
missionis, quam Mus Zakrzewskie ac officiales Crene
Gostinene de nullitate Inquisitionum ac Insubsisten
tia praelibatorum Decretorum denuo querulatos esse
Deinde et Gsum Petrum Rakowski Cancellariae Gosti
nene alumnum fatendo Spacium Praemissum Manu
olim Mu Joannis Szabtowski Subscriptum Cum anno
tatione in Margine Quietatio tempore Requisitae Quae
rendae a Mus Zakrzewskie Inscriptionis Summae Cer
tae per olim Mcum Szabtowski Consorti Suae Mae Kra
zinska, ac si Coram Actis Ejusd Recognitae Inventum
esse et juxta allegationem olim Gnosi Michaelis Dmo
chowski hocce Spacium non Super Quietationem Verum
Super Inscriptionem extare Inferentis tanquam Repa
rus Legum Rni Erasionem in Actis Vetantium hanc
adnotationem Quietatio Erasisse in Eccl. Loco Inscriptio
manu Sua adnotasse Nihil exinde Damni Cujusvis Parti
Sperando Cum offerentia Super praemissa Juramenti
Coram Actis Crene Gostinene Feria Sexta post Festa
Solennia Sacri Pentecosten Manifestatum esse Et
obstante Trno prosecutoriali ex parte Successorum Sza
btovianorum Sub Actu Feriae Sextae post Festa Solen
nia Sacri Pentecosten anno Eccl. Coram Actis Ejusd Re
cognito tam contra Mus Zakrzewskie Conjuges quam
Judicium Trre ac officiales Crene Gostinene pro Judicijs
Tribunalis Rni Petriovienc Edito Causam praesentem
per Decretum Feriae Secundae post Fm ~~post~~ Sanctae
Margarethae Virginis et Martyris Videlicet Diej Deci
mae Octavae July Ejusd Judicij Trni ad Judicia Tribunalia
Rni Petriovienc non effectuata Reseratione Inqui
sitionum per Rationem Repositi Trni de Gravamine
Remissam fuisse Postquam Subsecutam Remissionem
et Trnos ad Tribunal Rni Institutos Condemnationes
binas Primam Feria Quarta post Fm Nativitatis

Gloriosissimae

Gloriosissimae V. M. Die undecima mensis Septembris ex par
te Successorum Szabłowianorum Super Mus Zakrzewskie
alteram Feria Secunda Ipso Die Festi Sanctorum Si
monis et Judae Apostolorum Die 28 Obris tam ex parte Eo
rumque Successorum Szabłowianorum quam ex Parte Mionum
Zakrzewskich Dapiferorum Ciechanoviensium Conjugum
Super Mus Bratoszewski Lasocki Przysiecki Sąchocki
totaque Cancellaria Crenensi Gostinensi ac Gnoso Petro Rako
wski Sutrasque Anno 1776to In Judicijs Publico Dni Petri
Coviensi haec in Causa obtentas esse quibus itaque Docu
mentis exaratis praecipue Inscriptione anni Mille
simi Septingentesimi Sexagesimi per olim Mum
Joannem Szabłowski in rem Suae Consortis Modernae
Mae Zakrzewska Dapiferissae Ciechanoviensis Super
Summas binas tmen Decem Millium Levatae Do
tis alteram Quindecim Millium Polonicalium adscriptiti
am nexuj Interciae Nuptialis Inter Illustres Mus Kra
zinskie Castellanos Zacrocimensis et Praelibatum olim
Mum Szabłowski in Anno 1750 Subsecutae per hunc
olim Mum Szabłowski pro re Suae Consortis Circa Leva
tionem Summae Dotalis plenaria ad impleta Satisfa
ctio Palpatur alia vero Summa post Eamque Mam
Modernam Zakrzewska, per olim Mum Szabłowski
Levata aut quovis modo percepta, nulla probatur
et exinde alia Inscriptio in Spacio Supranominato
sub Actu Feriae Secundae post Dominicam Jubila
tae Anno Sequenti 1761mo Etiam Gratuite tam
brevi tempori Interstitio post Primaevam Inscriptio
nem Subsequi posse non videtur, et quod magis Circa Su
pra de Actu Connotatam Manifestationem olim
Gnosus Dmochowski Actorum Crenensium Gostinensium pro
tunc Susceptans rerum magis Gnarus Existen
tiam personalem in Cancellaria Gostinensi ad Re
cognoscendam Inscriptionem Ejusdem Mi Szabłowski
plene negat, in adnotatione quoque ad marginem Ejusdem
Spatij non Inscriptio verum Quietatio primitus reperiri

tam

tam Gusdem olim Gnosi Michaelis Dmochowski quam
Gnosi Rakowski per Maones et Judicialiter Gusae Gnosi
Rakowski agnitione Comperitur tum etiam Inquisitio
ne in Judicio Terrestri Gostinensi et si illegaliter
ex Decreto Stante pro tunc Functione Deputatica Mci
Zakrzewski et Sine attendentia, Successorum Szabło
vianorum ac Sine Subscriptione per Eosdem Testium
Expedita Nihil Certi voluntatis olim Mci Szabłowski De
cognoscendae Inscriptionis Evincitur Quo Circa praemis
sis ex motivis Legeq Spacia in Protocollis Imo magis
Perpetuitatis abrogante attenta Cassato tam Suprascri
pto Spatio Cum adnotatione verbi Inscriptio Circa Era
sionem Verbi Quietatio per Gsum Petrum Rakowski
facta, quam Decreto, Judicij Trnis Gostinensis Edicendae
Inquisitionis Stante Functione Deputatica Mci Za
krzewski Subsecuto, pro nullo mente Legis Declarato De
creto quoq Sub alterno Eductionis Inquisitionum in prae
judicium Successorum Lato non obstante Mcos Zakrze
wskie non Posse ullo modo Inductionem Inscriptionis
praemissae in Spacium hocce praetendere Sententiat, qui
nimo hocce Spacium pro vacuo et Nihil quidquam
denotanti Declarat, Quantum Spectat, Derasionem
et Immutationem in Actis Lege veti tam Quoniam Gsus
Rakowski hocce Factum ex Ignorantia Legum id ve
tantium et Nihil quidquam Sentiendo Detrimenti
aut Emolumenti Partium atq non Stimulo Mcorum
Zakrzewskich tam per Maones Superius annotatam
et Judicialiter fecisse affirmat, et ad Juramentum. Eo
no ~~mine~~ praestandi se trahit, ut tam factum Impune
non Cedat, quam Ignorantiae Legum et Facti Con
sequentiae Ratio, Locum in Judicio habeat Admissi
bili Eodem Gnoso Rakowski ad juramentum ad in
vento Decernit Judicium Quatenus Jo Idem Gsus
Petrus Rakowski Juret in Eam Rotham pro ut in
Spacio praemisso derasionem adnotati verbi Quietatio
et adnotationem verbi Inscriptio ex Ignorantia
Legum

Legum et Facti Consequentiae ac non Compulsu
Mrorum Zakrzewskich quinimo Sua Voluntate
fecit idq In Instanti et additur Eidem Mtis ad pro
nuntiandi Juramenti Rotham praestitit hocce
Juramentum Rotha Suprascripta post quod prae
stitum Mrs Zakrzewskie a quavis Poenalitate
Liberi pronuntiatis Jam vero Gsum Rakowski
ut factum Etiam Ignorantia plene Excusari non
videatur Poenis Personalibus et Crumenalibus
subesse Sententiat Decernendo Quatenus Idem
Gsus Rakowski Turrim Castri Gostinensis Superio
rem In et pro Feria Secunda post Dominicam Mi
sericordiae in anno Imminenti 1779 Ingrediat
Eiusq Sessionem per Spacium Quatuor Septima
narum Sine Intermissione Continuet et Expleat
ac In Egressu de Turri Vadium Capitaneale Du
plex Parti nempe Successoribus Szabtovianis ad
manus Sive Eorum Speciali Plenipotenti Coram
ac Crenae Gostinensis Solvat et Realiter Enume
ret idq Sub Poena Rnis Circa Maionem faciendae
Publicandae in Casu Contraventionis tam quo ad
Sessionem Turricam quam Solutionem Vadij Dupli
cis publicanda, Judicio vero Vadium Capitaneale
Simplex In Instanti Sub Solito Rigore ex Regro Poenalium Ex
tendendo Exolvat In Sublationem vero Condemnatio
nis Tribunalitiae Supra de actu Expressae ex parte
Successorum Szabtovianorum Super Mrs Zakrze
wskie Dapiferis Ciechanoviensis obtentae Solvant Jus
Mrs Zakrzewscy Vadium Capitaneale Simplex Successo
ribus Szabtovianis aut Eorum Speciali Plenipoten
ti Coram Eorum officio et Actis Crenae Gostinensis In et
pro Feria Secunda post Dnm Exaudi in anno futuro
1779 Sub Simili poena Rnis Circa Maionem faciendae
in Casu Contraventionis Itiae Publicandae Judicio vero Suo
medium Vadij Capitanealis Sub distincta Rnis
Poena, ex Regro Poenalium Publicanda Exolvant
Quo vero ad Actoratum Contra Cancellariam Gosti
nensem promotum Quoniam non nisi praesentaney

officiales

officiales Ejusd. Cancellariae se sistunt, anteacti ver
sub quorum Regimine acta tempore suscepti spa
cij per olim Mcum Joannem Szabtowski subscripta
extiterant, non comparent Ideo cum Eisdem ad prae
sens non comparentibus actionem Mus Zakrzewskim si
voluerint Judicium Reservat Ad Distinctum ver
Actoratum Successorum Szabtovianorum pro com
portatione Protocolli Eidem Cancellariae Institutum
Siquidem satisfactio hoc in puncto Intercessit, Proinde
Libera Eadem Cancellaria et Ejus officiales ad praesens
comparentes Eo in Passu pronuntiantur Tamen
in Sublationem Condemnationis ex parte tam Suc
cessorum Szabtovianorum quam Miorum Zakrzewskich
in anteacta Cadentia, Judicij Die 2na mensis Janu
arij Anno praesenti in Virtute Decreti Tribly Super
se obtentae Solvat, Eadem Cancellaria Vadium Capita
neale Simplex Parti nempe Successoribus Szabtovi
anis et Mus Zakrzewskim Cujus Parti per medium pro
Termino qui Supra, Scilicet, Feria 2da post Domini
cam Exaudi in anno Imminenti et Sub rigore In
Ibidem apposito Judicio vero Medium Vadij in In
stanti Sub Solito Rigore Exolvat, alteram vero Condemna
tionem Supra de Actu Expressam In Judicio Tribunalitio
tam ex parte Successorum Szabtovianorum quam Mio
rum Zakrzewskich Super Eadem Cancellaria obtentam atten
tis quietationibus Prima quidem Die 25 mensis Martij Men
sis Februarij anno 1771mo Petricoviae Datuata, a Mo
Zakrzewski Cujus oblata Coram Actis Crenae Sochaczoviensibus
Die 5ta mensis Martij Anno Eodem ex post Coram Actis Crenae
Gostinenae Die 10 mensis Ejusd. et Anni altera Die Sean
da mensis Martij et Anni Ejusd. a Gnoso Szotowski Plenipo
tente Successorum Szabtovianorum Coram Ejusd. Actis
et actibus Ipsdem quibus prima, de Praemissa Condemna
tione datis et oblatuatis Eandem sine poenis Cassat,
Protocollo vero Superius Comportatum Gso Jacobo Skrzen
ski Comportanti Sigillo Judicij Sui obsigillatum
Judicium Extradidit, D.P.V.

Inter Perillustres et Admodum Dnos Gregorium Kotodzie
slii Causarum Collegij Ecclesie Beatissime Virginis Mariæ
in Sepre Sitte Mansionariorum Procuratorem Dionisi
um Cortes Nicolaum Lesmeyslii Mansionarios Reprezen
totum, Idem Collegium Actores per Eum Illustrem Admod
Dnum Kotodzieyslii Causarum Procuratorem Suo et Conv
Mansionariorum ac totius Collegij nomine pter, Et Gnosos Mi
chaelem et Dorotheam de Stawy prædicte Prom dum Mi
Leonardi Matomeyslii ad presens Secundi voti Inviolon
juges Lokietnicie Victricum et Matrem tum Stanislaum
et Bartholomeum Matomeyslii Suos et aliorum Citatorum
nomine pter Gos Martinum et Joannem Cachowskie Citatos
per Ipsum Zoltowskii teneri Partes utrasq; Producere
Exemptentias et quoniam non producunt, nec in Judicio
Suo Sufficienter se dixerunt, Unde non Spe ad presens
Causam promovere Causam Judicium Declarat,

Inter Gum Jacobum Zdziemborskii Actorem pter et Gnosos Josephum
Parentem Simonem Thomam et Lucam Filios Lisowskiel
Citatos per Gum Thomam Lisowskii Suo et Parentis Sui nomine Con
tendimus decumbentis ac Fratrum Suorum nomine pter Con
troversijs Partium Exauctis decidendo ad citationem Partis
Actoreæ Suum ad Judicium Editam teneri Partes utrasq; Ju
stificare Decretu Ante acti Judicij Sui ne Pfunctie Continu
nicationis Documentorum Vig Instanti Anni, tandem
quoniam Gnosos Jacobus Zdziemborskii Sua Documenta per
Summarium conscripta, Actor Jam autem Gnosos Thomas
Lisowskii unus ex Citatis Itidem Sua prima Documenta Si
bi ab in Judicialiter Confronta, et per Summarium
Conscripta Communicarunt, et ad Subscriptia Sua
manu Judicio Porrexerunt et Super veram Communi
cationem utriq; Juramentum præstiterunt Id Circo dati
factione in præmissis ad invicem Expedire
mandat In Cæ pertinentij, Judicium Negotium Unumquo
Que ex Communicatis Documentis ad prescriptum
Legis per Sequenti Judicium Suorum Cadentia mutui
sibi ex alternata Celebranda, Inter Easd Partes decidendum habere vult et Declarat Ordine Conservato,

Inter Nos Stanislaum Wepek Capitaneum Golubensem
et Faustinam de Zielinskie Prom dum Sui Joseph de
cessi Primi Nominis Dulskowskii Judicis Ordinis Dobrinens

Secundi

Secundi ad praesens voti Invicem Conjuges Victricum et
Matrem Marianum Joannem Simonem et Constanti
am Minorennes Rutkowskie Prisignos et Prisignam Filios
et Filiam Actores et Citatos per Gsum Antonium Pniewski
Inscriptum Plenipotentem Meam Hedvigim de Rutko
wskie olim Gsi Feliciani Zorawski Relictam Consortem
Viduam Matrem Actricem et Citatam Gsos Jacobum Ro
saliam Gsi Josephi Strusinski Victoriam Gsi Josephi Swie
zynski Consortes Filios et Filias Zorawskie Joannem
Burgrabium Crenae Plocenae Parentem Placidum et Hedvi
gim Filium et Filiam Dłuzniewskie Actores et Citatos
per Gsum Paulum Zoltowski Inscriptum Plenipoten
Perillustrem Rndissimum Josephum Zorawski Canoni
cum Cathedralem Plocenae Citatum et Actorem plter Mcum
Carolum Rosciszewski Ensiferum Novogrodenae Citatum
plter, Comparentibus et Secum Judicialiter Controver
tentibus quarum Partium Controversijs Exauditis De
cidendo Trnum per Decretum Anteacti Judicij Conservato
Quoniam Perillustris Rndissimus Canonicus Cathedralis
Plocenae ac Mcus Jacobus Zorawscy tum Gnosi Stru
sienscy Swiezenscy et Dłuzniewscy post Subsecutam
hac in Causa Juratoriam in Anteactis Judicijs Docu
mentorum Communicationem ad praesens adnoviter
Reperta, Documenta Termino Suos Mcos Wessle et
Successores Rutkowianos Conveniunt, Eaeq Summario Suo
Conscripta in Extractibus Authenticis et Originali
Interessa una Suo in Judicio reponunt, et Parti nunc pri
mum Communicant, Decisio autem Causae post Com
municationem Documentorum non nisi in Sequen
ti Cadentia Lege Disponitur Quo Circa Causam prae
sentem pro Sequenti Cadentia ex alternata in Bil
sko Celebranda, Decidendam Censet, Tr. Conservato

Inter Mcum Carolum Rosciszewski Ensiferum Novogro
denae Actorem et Citatum plter Et Mcos Bartholomae
um Vexillifeniae Zawskrzenae Josephum Pocillatorem Sepr
cenae et Judicem Crenae Plocenae Mariannam de Malanowskie
olim Mci Michaelis Zakrzewski Vexillifeniae Zawskrzenae

Relicto

Relictam Consortem Viduam Matrem tum Joannam
et Susannam Filias necnon Annam de Kęsickie olim
Mu Petri Zakrzewski Vexilliferi Zawskrzenę Itidem
Relictam Consortem Viduam Matrem Bartholomie
um et Josepham Filium et Filiam Zakrzewskie Ro
bertum Jaworzewski Camerarię Granitialem Plo
cenę et Feliciannam de Zakrzewskie Jnnicem Conju
ges tum quoq Bonifacium et Cathannam Mosto
wskie et Perillustrem Rndissimum Simonem Mtocki
Archidiaconum Dobrinenę Canonicum et Surrogato
rem Cathedralem Plocenę ac Mcam Agnethem de
Mtockie olim Mu Dominici Los Collonelli Exercituum
Rni Relictam Consortem Viduam Actores et Citatos
per Mcum Bartholomeum Zakrzewski Vexilliferi
dam Zawskrzenę Suo et Suprascriptorum Actorum
et Citatorum nne pltter Mcum Dominicum Piwni
cki Assessorię Culmenę Citatum et Actorem per Gsum
Paulum Zoltowski Jnscriptum Plenipotentem Mos
Albertum et Teclam Virginem Jnnuptam Swirczyn
skie Joannem et Barbaram Mu Burski Consortem
Zorawskie Mathiam Winnicki Franciscum An
tonium Thomam Hipolithum Stephanum et Bo
gumillam Gri Francisci Machczynski Camerarij
Trus Dobrinenę Consortem Dobrskie Citatos et
Actores per Gsum Paulum Zoltowski Jnscriptum
Plenipotentem Mcum Josephum Mostowski Subdapi
ferum Rawaziene Citatum per Gsum Joannem Szczep
kowski Jnscriptum Plenipotentem Mos Antonium
Vice Notarium Gregorium Vices Regentem Crenę Plo
cenę Citatos per Eundem Mcum Antonium Woznicki
Vice Notarium Crenę Plocenę Suo et Fratris Sui
nne pltter Controversys Partium Exauditis Citationes
Earundem Et quidem ex parte Mu Caroli Rosciszewski
Ensiferi Nowogrodenę tam Successoribus olim Perillu
stris Rndissimi Melchioni Jezewski Canonici Cathedra
lis In Ante Bonorum Mogilnica haeredis quam
Successoribus olim Mu Antonij Swirczynski Venato
ris

Venatoris Laticoviensis ac Filiae Ejus Mae Tecle de Swier
czynskie Mu Piwnicki Consortis Sterilitter vita Functi
tum Mu Piwnicki Praefatorum Bonorum Mogilnica Ha
vitalitiali Possessori pro Cassatione Processus ex parte
Praedictorum Successorum Jezevianorum Super Parte
actorea obtenti decernendaq ~~libertate~~ poenis respectu
Indebitae Vexae, ac Econverso Eorumdem Successorum Je
zevianorum Contra Mcum Carolum Rosciszewski
Ensiferum Novogrodensem ac Successores Swirczynscianos
tum Mcum Piwnicki Pro rehabitione Summae Provisio
nalis per olim Perillustrem Rndissimum Melchiorem
Jezewski Canonicum Cathedralem Plocensem in Lequ
stro Cancellariae Castrensis Plocensis Depositae meliorationeq
Decretorum Crensis Plocensium ac Injungendis poenis
in Sublationem Processus Super Eodem Mo Rosciszewski
obtenti praesenti in Judicio Decernendaq Libertate ab
Impetitione Successorum Swirczynscianorum Jam
autem Ex parte Eorumdem Contra Successores Jezevianos
pro Solutione Summae Duorum Millium Septingen
torum Septuaginta, Duorum Florenorum et grossorum
et grossorum Octo Polonicorum ex re Provisionis a Summa Unde
cem Millium Octuaginta, Novem Florenorum et grossorum
quatuor Actis Crensis Plocensis per olim Perillustrem Rndissi
mum Melchiorem Jezewski Canonicum Cathedralem
Plocensem in Bonis Mogilnica, expendenda provisio
ne Inscripta Mo Carolo Rosciszewski mediantibus De
cretis Exolutae et ex vi Evictionis retro Sibi Solvendam prae
tensae ac Decisis poenis in Sublationem Condemnationis
suum ad Judicium Editas Decidendo Siquidem Suo Ju
dicio Palpatur ex Reproductis Trinis una cum Mani
festationibus Summarum Provisionalium a Summa Ori
ginali Superius Specificata, debitarum officiosis Prae
sentationibus Sub Actibus prima quidem Feriae Quintae
in Crno Festi Nativitatis Sancti Joannis Baptistae
anno 1761mo Super Summam Septingentorum Qua
draginta, Duorum Flor et grossorum Sex Polonicorum per medi
um Septem numeratam ab altedicta Summa Ori
ginali pro annis binis in Osmacis Mecleburgensibus

altera

altera Feria Quarta in Vigilia Festi Nativitatis Sancti
Joannis Baptistæ anno 1762do pro Uno anno Summam
Trecentorum Octuaginta Flp. in Tymphoribus Brutheni
cis quemlibet Tymphorem Grossi Octo grossi Numerando
Tertia Feria Quinta in Vigilia Festi Nativitatis Sancti
Joannis Baptistæ anno Sequenti 1763tio Stilo pro Uno An
no Simulem Summam Trecentorum Octuaginta Flo
lonorum monetæ in Sedtarys Brutheniis Expeso omnis
Gramatis Crene Plocens per olim Perillustrem Rndum Ad
chorem Jezewski Canonicum Cathedralem Plocens Dnorum
Mogilnica Anteautum heredem pro se nec Casimiri Rosci
szewski facti et Subsecuti Quo Suprascripte Summas
in Sequestro Cancellarie Crene Plocens merito Manifesta
tionibus ad Levandum propter Cum Magnum Rosciszki
nullo prorsus Decreto sed ex Libero Arbitrio Repositæ
Ad huiusmodi in Casu Cancellaria mansit Compertum
Ad quas presentationes Successores olim Perillustris Rndi
Jezewski Canonici Cathedralis Plocens tum et Curatores
Mauri Rosciszewski pro Rehabitione Earum Summarum
ex Sequestro Cancellarie ad presens Convenunt Quem
Mauri Rosciszewski altedictas Summas omnimodi per
medium Septem à Centum esse Reposita Liquatio
ne deducit et pro Loco Earundem Summarum Sibi
in Ipsis annis ab anteauto herede Dnorum Mogil
nica, debitarum ab olim Nro Antonio Smiezyneti
ca, debitarum ab olim Nro Antonio Smiezyneti
Venatore Latuvien ex post Promotorum Dnorum
Mogilnica Judicatore existentis Dnora Eadem
stretis petita prejudicata, adjudicatam mediantibus
gribus et gri etatione authentica jam Levatam ex
demonstrat, Id circo Presentibus Summas ea Eccl
presentatum nby apparentes in Sequestro Cancellaria
Plocens per olim Perillustrem Reverendissimum Jezewski
Canonicum Cathedralem Plocens altedictas Summas factus
Mauri Rosciszewski non posse debere Levare Judicium
arbitratus quorum in Casu a presenti Liberum fiat
et pronuntiat Quo demi Spectab Successum Super
Eodem Nro Rosciszewski a Curatoribus Jezewskis

obtentum

obtentum Siquidem Idem Mcus Rosciszewski Super
Ignorantiam Editarum Sibi Citationum ad Comprobatio
nem Juratoream se trahit, id Circo Judicium admisi
bilem adinvenit, et Decernit, Quatenus Juret, In Eam
Rotham prout, per Mtem de Editis Sibi Citationibus
a Successoribus Jezevianis nullam habuit notitiam
nec de Eodem Scivit, et additur Mtis tandem prae
stitit Juramentum hocce Juramentum quo ~~atten~~
attento Judicium Condemnationes binas Pri
mam quidem Feria Secunda, ante Fm Sanctae
agnethis Virginis et Martyris nempe Die de
cima, Septima, mensis Januarij in Bilsko atte
ram Feria Secunda post Fm Sancti Michae
lis Scilicet Die Tertia, mensis Octobris Jtis in Bil
sko utrasq in Judicijs Suis ex parte Successorum
Jezevianorum Super praefato Mco Carolo Rosci
szewski obtentas Sine poenis Cassat et Eumd M.
Rosciszewski in Causa praesenti Liberum facit
ex pronuntiat, Quo vero ad Actoratum Successor
Eorumd Jezevianorum Contra Successores Swir
czynscianos et Mcum Pirowicki Substantiae
Swirczynscianae Adutalitatem Possessorem ac Con
verso Institutum Siquidem Successoribus Jeze
vianis ex Jure quaesito haereditatis Bonorum
Mogilnica per olim Mcum Antonium Swir
czynski Venatorem Laticoviensem ab olim Perillu
stri Rndissimo Melchiore Jezewski Canonico
Cathedrali Plocensi vi Juni Successivi ad Restans
Praetium Bonorum praefatorum Mogilnica
ultra onera, recurrere et Successores ad praesen
Eorumd Bonorum haeredes Evincere utrumq
competit, ac nexu Transactionum et Juri Na
turae debitum est, Successores autem Swirczyn
sciani In tuitu Solutionis Summae Duorum
Millium Septingentorum Septuaginta Duo

rum

Duorum Florenorum et grossorum Octo ex re provisionis
a Summa Originali Undecem Millium Octuaginta
novem Florenorum et grossorum Quatuor Polonorum per olim
Perillustrem Undissimum Melchiorem Jezewski Cano
nicum Cathedralem Plocensem in Bonis Mogilnica asse
curata, mente Decretorum Crenorum Plocensium Mo Cara
lo Rosciszewski persolutae, Contra Successores Jezevia
nos praesenti in Judicio Actoratum promovent, et Exo
lutionem restantis praetij non demonstrant, Inter
quos Mutua, Repetitio esse Videtur, et hoc ex motivo
Decretum injunctae Condescensionis Sub Actu Feriae
Secundae post Dominicam Rogationum Scilicet Die
vigesima, Secunda Mensis Maij Anno 1775to In
Bilyko Inter olim Mum Antonium Swirczynski
Venatorem Laticoviensem ab una et Successores Jeze
vianos parte ab altera ex re Subsequendae de Restan
ti praetio Liquidationis Intercessere Probatur Suumq
non est Sortitum effectum Proinde in Ordine Exe
cutionis Eiusdem Decreti Necessariam esse Denuo Conde
scensionem Judicij Suis aut Gsorum Cameranorum
Terrestrium Plocensium in Fundum Bonorum Mogilnica Ca
ptato tempore Conducendorum adinvenit Quod Judicium
Cameraria Lelinus vel Duorum absentia non obstante
sive officium facta Tempestiva Avisatione ~~Ante Omnia~~
~~Decretum Anterius in Toto Exequetur~~ mutuo Partium Sum
ptu Condescensurum ante omnia Decretum anterius in
toto Exequetur, Rehabilitationem Provisionum ex Sequestro Cancella
riae Cuj competient demandabit, Solutionem Summae per olim
Mum Swirczynski Venatorem Laticoviensem Mo Carolo ~~Swir~~
~~czynski~~ Rosciszewski mente Decretorum Crenorum Plocensium
Exolutae, si Juste debebitur et a quo provenerit, Decernet,
Poenas in Sublationem Processus Cognito Eo Irrogabit,
Partes in Omnibus et Singulis Praetensionibus nihil in
tactum et praesolutum Relinquendo pro Exigentia Justi
tiae Legis Documentorum a Terminorum finaliter
decidet Dijudicabit, et Moderabitur Cujus Decisioni Par
tes parere et acquiescere Sub Poena Bonis illo in Termino
Condescensionis Super Parte Contraveniente publicandae
debebunt ac tenebuntur, Luita poena Septem Marcarum
Polonorum Parti per Partem Compensanda Judicio Suo totiens
In Instanti Solvenda, pro quo Condescensionis Termino

Partes

Partes qu̇ voluerint et negotium p̄sequi possint edictent
ad tandi libros qu̇ supra comparere comparere et
judicentur pati debebunt Decreti p̄nēsen̄ vigor̄ē

Inter Gnosos Marianu Gr̄i Felicis Kotarkowski Cathanam
Gri Michaelis Kowalewski Conzortes agnetem Virgi
nem Jonustam Sorores Interse Germanas Evam Gri
Stanisl Rogowski Conzortem Wtoczewskie Actores per
Cum Gnum Felicem Kotarkowski Suu et Conzortes ac Sem
rum Gus et Amicū nreplter Et Gnos Adamum Woy
ciechowski et Catharinam de Sniezkowskie Jnvicem
Conjuges Actatos et Contra Gnos Paulum et Petrum ac Con
sortes Suos nreplter, Gnos Paulum et Petrum Ry
charskie Suu et Fratres Suos nomine plter Contra
versis Partium Causidicis Judicium Decidendo Primum
per Decretum judiciale Interlocutum post subsecutam
Communicationem et prestitum Super Cam Juramentum
Juxta Decretum mense Maii in Negotio Principali Conzer Vatum
Hoc idem Gnosus Antonius Rychaglii Actoris Filius
Ster vulus edictatus pro Libertate presenti in Causa Inter
Condemnationis Prima quidem Feria Secunda, post Fm
Sancti Michaelis Archangeli proxime Sublict Die Tertia
mensis octobris anno 1774 in Actis ex Instantia Pro
rum Wojciechowskich Conjugum altera Feria Secunda
ante Fm Sanctæ agnetis Virginis et Martyris Sublict
Die Decima quinta, mensis Januarij anno 1776 in Ac
cho, Tertia Feria Secunda post Fm Sancti Michaelis
Archangeli Sublict Die Vndecima mensis Septembris
Gnos Conclusum in Actis omnibus suis in Judicio obtes
tatis plenarie convictus esse deducitur Quod existentes
Comparitione adinventa Partibus in Negotio Principali
Expensis mandat in Capessimento ulteriorisq̄ Partium Con
troversis Causidicis Licetquidem Subsessores olim Gri Nicolay
Wtoczewski vidg Gnosa Eva Wtoczewska Gnosi Stanislay Ro
gowski Conzortes Gnosi Laurenty Wtoczewski Nepo
tes et Filia pro Solutione Summarum binarum Mar
cum Quentorum Etp. alterq̄ Quingentorum Florenorum Polon originā
liter per olim Gnam Catharinam de Kurowskie Cathowskie Jnvicem
Gri Pauli Cathowski Manu subscript per Cum Gnum Cathowski
et Superiores Umeqnos Lubliniæ apud Acta

Subalterna

sub alterne Consorti Sue Gnose Marianne Wtoczeskie
demisse et per Eam Gnam de Wtoczeskie Lathowskie moder
nam Gnarum Laurenty et Marianne de Wtoczeskie Bru
dricel Fratri et Sorori Interze Satruelium Strane fisal
es capite olim Gri Laurenty Wtoczeski obstantibus stenti
bus Status olim Gri de Brudzewo Wtoczeskie Brudzewo
ad modernos Comparentes Successores Wtoczeskianes Jure
naturae devolutis, tam Gnos Woyciechowskie Conjuges
fortium ex Decreti Ordinatione Lublin a Gnosis Rychar
skie hereditario acquisitis Possessores esse Clenodes Gnos Woy
ciechowscy Gnosa Rycharskie quos Suos Electores pro Electo ne
ad presens Judicium convenirunt Cum tamen ven Gnosi
Rycharscy Saulus et Petrus Rycharscy Patrij per Compasces
tem ad Instantes Deposita Resignatione Sub actu Feriae
Secundae post Dnm Natalitis Sancti Joannis Baptistae
anno Dni 1782mo in Stetono Cantatis Se Defendere Deve
cantibus ad presens actis Crene Plurene ob Intervenientia
Status olim Mti Pauli Casimiri Jaworzeski Capitanei Plurel
a Gnosis Joanne et Simone Cieszenskie olim Joannis filio
et quidem a Gno Simone Suo et Gri Nicolaj Cieszeski Fra
tris Patruelis super Sortem post olim Nlem Catharinae
de Uminskie Lathowska Derogrescentium Arcam jure
naturae devolutam Jacentem Personam Gnosi Sakli Ry
charski olim Jacobi filij Derogata actoj Crene Plurene
Octava Decima post Octavas Festi Sanctissimi Corpo
ris Christi Domini Anno Lxxx obstatuta Sorte prefatam
olim Nobilis Catharinae de Uminskie Lathowska dere
dictarias non autem olim Gnose Catharinae de Kunskie
Lathowska, acquisitam et per Gnos Rycharskie abrenun
Woyciechowskich abrenunciatam deducunt Cui Actori
alte dicta Pars Rycharscena, Obnoxia esse plene non
probatur Ideoque, Nec pro Actore Deventatione Primi
orum filij dictorum Gnosorum Rycharskich ut Pote
Consortum Successorum olim Gnosorum Joannis et Simonis
alterj Nicolaj Patruj Patruelis Cieszenskich pro Sequenti
Judicio rum Suorum Cadentia ea alternata in Dicisso Ce
lebranda, per Partem Actoream et Gnosos Rycharskie sub
sequendum Judicium censet Primo Canto

Inter Nos Mathiam Enzyferum Petrus Plurene Mancan
nam Primi olim Mti Felicianj Karnkowskij Castella
ni Vyszogrodzien Ordinis Cruciferorum Prioris Prasanuscij Dobr
skij Victoriam Primi olim Mti Bartholomaej Koshowskij
Burgrabi Crene Plurene Secundi Cadem Ordinis Cruciferorum
Jgnatium Niedzwiedzki Susannam Gnosi Andreae Ludoss
Ludovicam

Ludwinam Pri Adami Pzeniżki Constantiam Gnaz Lusy
chi Theodoram Pl. Theodori Jaworzeński Camerarii Granit
alis Płocens Conzortes seu Potius utpote Conjuges de Eli
zabethem Virginem Innuptam huic Possessionis Actores per Gun
thiam Mazowiecki, Et Mos Bartholomeum Vedelitze
rid Lauskrene Ejusdem Josephum Collatorem Sepmene et Judi
cem Curiae Płocens Zakrzewskie Citatos et Autores per Gun
Pautum Zoltowski Inscriptum Plenipotentem suum Mariam
nam de Makanowskie olim Mu Michaelis Vedelitzerid
Lauskrene Conzortem Relictam Viduam Matrem Joannam
et Susannam Filias Minorennes Annam Zaleska olim
Mu Petri Zakrzewski Vedelitzerid Lauskrene Conzortem
Relictam Viduam Matrem Bartholomeum et Josephum
Filium et Filiam Zakrzewskie Citatos et Autores per
Gum Joannem Szczepkowskie Meum Pzeliciannem
Mu Roberti Jaworzeńskie Camerarii Granitialis Plo
cens Conzortem Citatam ac Eumdem Mantum Citatos
et Autores per Jaworzeńskie maritum suu et Conzortis Sue
rine ptier Mos Stanislaum Kurkowski Antecessorem
Judicem Curiae Radomscens et Petronellam de Orłowskie
Primo olim Mu Franciszki Zakrzewski Venatori Lauskrens
Secundo Nuptiem Conjuges Citatos per
Gum Joannem Szczepkowski Inscriptum Plenipoten
tem Mum Benedictum Jezewski Generatem Quercu
tum Mu Citatum per Gum Pautum Zoltowski Co
parentibus et Secum Judicialiter Controvertentibus
quarum Partium Controversijs Audictis Licet quidem
Mus Benedictus Jezewski Quercutum Mu Citatis per
Manifestationem Pzedscripta post Pm Festum Pranu
ii Confessoris Cadiet Die nona Mensis Octobris Coram
Actis Curiae Płocens Factam Quemsum a Tutorem Mariae
Joannae et Susannae Zakrzewskich olim Mu Micha
elis Zakrzewski Vedelitzerid Lauskrene Pziliarum
per Decretum Judicij Sui mentis Legis assignatus Tutor
Suu in Judicio Deponit et Dum Dus Pater Cum tamen
tam Mea de Makanowskie Zakrzewskie Mater quam
Tri Patruj Eorum Pupillorum Germani Simultanee
Ad hanc Causam in presentem Comparitionem utze
Fuerint Citati, Intrant Super Relationem Citatis Ad presens

despacendo

nowy imparenteby condemnationes Prima Prima quidem in
Loco Tercia Secunda Ante Dñi Sanctæ Agnetis Vir
ginis et Martyris Sabiet die Decima Quinta mensis
Januarij Anno 1776 altera item Tercia Secunda
ante Dñi Sanctæ Agnetis Virginis et Martyris Sabi
et die Decima, Nona mensis Januarij item in Loco
Tertia Tercia Secunda post Dominicam Purificationum
Sabiet Die Decima quinta mensis Maij in Castro
huc bone anno 1778 omnibus huius Judicio et presentis ne
gotio obtente requiruntur Plenaria convicto esse Probatur
Prout de Sufficienti Comparitione documenta Partibus Compa
rentiby Judicium est per inde mandat, si Testamento alterius
bus Partium Antiquissimi Excellentis Actationes Partium et eo
dem Successorum suorum Successorum pro Solutione summæ
et Substantiæ olim Morum Stanislaj Thesaurarij Lubec
et Hedvigis olim Stanislaj Zerawskii Conjugis Zakrzewskich
moderniorum Actorum Avorum suorum Successionis ejus que
et quantas et Remanentis Documentis Appareverit non
Obstantiby Transactionibus Separatione Videntiby Cessa
tuneq; Transactionum ac bonificatione Rerum Mobilium
Hæredibus Patris olim Mathæi et Ehrigis de Zakrzewskie Zerawska
declarationum Partem Actoream Concernenq; ac Conversio
nem Zakrzewskorum et Capitis olim Mathæi Antonij Zer
kowskii Vendentes Zawskrzeq; pro Credentium attenta Al
renuntiatione tam Cessatione tam de Bonis Paternis Ma
ternis ac Successionis Institutionis per olim Joannam Susannam
de Zakrzewskie Lukowska, mirem Mathæi Stanislaj Zakrzewski
Judicis Terræ Zawichostensis Parentis sui Facti et Rei gesta
et procedentem Incompetenti actione, Pretenzionem Actoream
Nem post olim Mathæi de Zakrzewskie Zerawska
Nem, abjudicatione, tum alias Penis Respectu Judicis
Vendi Culpam ac Judicium Edictas Decidendo Quoniam post
Subsecutam per Partes utrasq; abinvicem Communicationem
et Instantia actis Credentia super Documenta Comprobatu
rum tam de Denotatis Suis in Judicio Documentis quam et
genealogica ex Parte Successorum Succorsuanorum Remedi
cta, Sufficienter probatum est, olim Mos Stanislaum Zer
kowskii Judicem Terræ Zawichostensis Bonorum Zakrzewo
chy dzyno cum Sortibus in Dąmbrowka Nuncupatis Zydowka
Ludwo Zyrzyn Hæredem Cum Mea Dorothea Chetatowska
in Connubio ex hac Vita Conjuges Stanislaum Thesaurari
um Lwien Antoninum Vendentes Zawskrzeq; Susan
nam Mathæi Relami Lukowskii Coheredes Testantiby Tam

Ejus

Gus tam Dnis tatowe cum abrenuntiatione de Dote nem
pe Summa, decem Millium Gr P monete Pyrg, Cne gro
Prucento, Jnrem Mu Judicis Trnis Zanskrene, Ltus Plo
cen, Parentis sui Dena Sedata pest Pm Visitatownis Glo
riosissime Virginis Marie Anno 1471 Sto ac Jnscripto
re Gnsi Stolarm Lukowskii olim Jacobi Filij in Perzowa
Jupradate Mue Tuscantue Zaknewskie, Conzortis sue
super Summam Quindecem Millium Plon, albe argentee
Cne prucento monete Respectu Dotis de Pzonj Paterni et
Materinis a Meo Stanislao in Zaknew Zaknewski Ju
dice Trnis Zanskrene, Levate sub una Cod Autu Stowam
autis Crene Plocen, Rewgnitis et Subrecutis cum Stedzigno
Mu Stanislay Zorawski Judem Cmortem obligwentibus
Jnfrascriptis Transactionibus Prime Dominice Anni
1418 Sub Die Sedta Octobris in Pzonj Zaknew Jnter olim
Meum Dowtheam de Chetstowskie Zaknewska olim Mu
Stanislay Zaknewski protune Judicis Trnis Plocen, Conzor
tem Elisabetam Vidnam Matrem ab una et Meum Stan
Stanum Zaknewskie Thesaurarium Plocen Fratrum
prte ab altera, Cpa Dominice Mue Matrimonialem Filio
natu minori Pzona Chadzyno Sartes in Pzonj Dembrow
Ledek Zydowka, Jaroszew Villa Rudowo Cseruntj, Cum
assignatione Dotis in Summa Octo Millium Pyrg, pre Mue
Stedzigi Zaknewska, cu Jnscriptonem Primitue Sponsi
Mue Lukowskie, Confecta, et Jnscriptomby Dnis Emma
gidem Dena Sexta, pest Pm Cenutorum Omnium
per Meum Dowtheam Chetstowskie olim Mu Stanislay
Zaknewski Judicis Trnis Plocen, Conzortem Elisabeth
Vidnam Matrem et Antonium Fratrem eccle Dei Zo
nio jam autem Meum Stanislaum Zaknewski Che
saurarium Plocen in Propnj Dominis Corum super
Quatuor Millium Pyrg Jnscriptem Summam Octo Millium
Pyrg Mo Jacobo Zorawski in Pzonj Zaknew et Rudo
wo Jn ecclesiastonem Mue Stedzigi de Zaknewskie Zo
rawskie, altera Dena Quarta pest Gdem Festum Omni
um Sanctorum per Manus Stanislaum Zorawski Gnsi
Jacobi Zorawski Fratrem Jmediate Mue Stedzigi Zaknew
uska
Mo Antonio Zaknewski Judicem Trnis Plocen Pzona Zaknew
ski et Gyrzyno Stratfi nato majori

Zakrzewska Consorte Sua In Dzwonis Lutocino Superiorum Duodecim Millium Pyrz Simplicis Debiti Primi Ordinis assignatae utriq; Coram Actis Civitatis Pyrzycensis in Anno 1722 Subsecutis Duas Filias et binas Filias Duplicis Successionis Intervenientibus vero tam Eadem vice Inter Fratres quam Eadem Sororum Mulieres Coniuges Stabilitatem mutuam Sub Actu Sabbathi post Festum Omnium Sanctorum Anno Cal et Coram Actis Eisdem Inter se Renovavisse, Meamq; vero Susannam Zakrzewska, Mri Adami Lukowski Consortem stante vita Parentis educatam et Educatam Suscepta Unica Filia nomine Dotis Eam Mro Adamo Lukowski Matrimonio Desponsatam Litem Baptismi ed Ecclesia Dzwonskaviensi per Admodum Rndum Paulum Dziegielewski Curatum Ecclesiae Praepositum ad Regressionem Pri Adami Dzierzkowski modernj Autoris Die 24 Maij Anno 1743to Extradictis Altedictam Meam Eam Lukowskiej in Anno 1717 Die 14 Mensis Marty Natam esse Pertq; Breviloquium Spatio et quidem Meam Matrem ipsa Quatuor citatis et Sed meritis jam autem Parentem In Annis Sex Desistantibus Sepulturis primam Ao 1742 Die 23 Sbris altera in Anno 1743 Die 14 Januarij utriq; Conjuges Statis Occubuisse Manente itaq; Mea Eadem Lukowska olim Mariti Adami Lukowski et Susanne Zakrzewska Conjugum Filia in hac Pupilli Statu quae Thoresi primine Indigebat, Meam Dorotheam de Chetkowskie Zakrzewska praefatae Minorennis Anum et Qus Matrem Eandem vero Quam preventem Subalternam Divisionem Inter se Bona, et Mro Stanislaum Thesaurarium Pyrz, a Secunda Antonium Judicij Prem Pyrz, a Tertia partibus Zakrzewskie Fratres Inter se Germanos Die Vigesima Quinta Augusti Anno 1744 in Dzwonis Zakrzewo Conceptam manuq; Amicorum et Dirigentium Subscriptam Vadio Centum Millium Pyrz firmatam Actis Civitatis Pyrz Sabbatho post Festum Sancti Bartholomej Apostoli Anno Cal Roboratam Vq; melioranda Antecessorem Divisionem Perficisse Dca Meam Stanislaum Zakrzewski in Additamentum ad Clapsem Quam Superiori Divisione Specificatam Summam Duodecem

Millium

Millium Pyrę a Mu Antonio Zakrzewski Judice de Prz
Złocień Fratrecho Germano naturalibus ex recessionis
Super Selvcatam Interedentis ad Vedevationem Equa
lis Divisionis per Solu eppos mispam habuisse petequam
Divisionem Subsecutis Patris Stenkibus olim Mauri Stan
slay Thesaurary Złocień et Stedrgii de Zakrzewskie olim
Mu Stanslay Zdrawski Consortis eorum Fratrius alterij
Jurnis Substantiam Integram Laudem Zakrzewskam
ri bina Capita Tam olim Mu Antonij Zakrzewski ul
timo Vesallitari Zawskrzene et Judicis Civ Złocień gro
Mue Eve Łukowska olim Mauri Stefani Łukowski et
Susanne Zakrzewska Conjugum Testamento Devolut
ere Debeatur Duas Mecas Loan Łukowska Cum Mu
Joanne Kudzborski Notarij Prd Złocień Solo jente
Copula matrimonij in anno 1428 Die ingressa Augu
sti vita Conjugalis in Jrise Evae Mus Kuzborskie utriq
Conjuges Mus Mathiam Crzeszewski Złocień maritan
nam Mu Stanislai Dobrski Victoriam eius Stedro
wski Susannam Mu Andreae Łukowski Ludovicam
Mu Stefani Strzeszyński Constantiam Mu Theodori
Jaworzewski Elezabethem Virginem Jnuptam Fr
Linum et Stilias modernos Autores Seum Divisae
ab altero vero Capite Testamento Videlicet Mu Antonio
Zakrzewski Vesallitari Zawskrzene et Judice Civ Złocień
Mus Stanislaum Venatorem Zawskrzene Bar
tholomeum, Josephum Scullatorem Reprene Micha
elem et ab Eod Joannam Susannam Petrum et ab Eod
Bartholomeum Josephum Dorotheam Mu Josephi
Kwostowski Consortem et ab Eod Constantium Catha
rinam Stelicianam Mu Norberti Jaworzewski Di
cepisse Substantiam Sucepisse per Sterilia Patris
olim Mauri Stanslay Zakrzewski Thesaurary Zło
cień et Stedrgii de Zakrzewskie Zdrawska Fratris
et Sororis per Caput Parentum in Sua Stirpe retinuisse
Et id, hoc Ipsum, quo ad Dotem Gnose Stedrgii Zd
rawska per Decretum Comparitionale Inter olim
& Strzyżki Theodoram Mu Theodori Jaworzeński, meum

Mum Antonium Zakrzewski pro tunc Deputatum Za
wskrzeń et Vice Capitaneum Circ. Płocen. ab una
et Mum Stanislaum Zoranski pte ab altera In Ree
Oena Pertia post Dnm Sabati Translationis Con fessoris Do
mina, Anno Dni 1741 pro latum Actis Circ. Płocen.
Oena Secunda ante Dnm Sanctorum Simonis et Jude Ap
stolorum Anno Cur. obtatuatum Sine Comparitione
Successorum Kuczborscianorum retro rehabitan seu
potius ab Cur. Porte Summam Senzutere cepam Summ
Adscriptitiam ex Inscriptione Mri Zoranski mihi Con
tis Renegratis super Summam Dni Dem Millium Dyn
Renegrite apparentem non nisi Summa Duorum
Millium Trecentorum Suprafato Mro Antonio Za
krzewski adjudicata bonis pectam demonstrasse
et Eandem Summam ex pressio Decreto pro moderatu
Duorum Millium Trecentorum Dyne alteram Tri
gentorum Dni Dem Dynphone pro Debis mobilibus
Cui Decreto Extradere demandatis pro Dnm Satisfa
ctoni ex quadam Combinatione Verbali Adinventam
mediante Dictatione Authentica Sabbatho ante Dnm
Transfigurationis Christi Domini Anno 1742 Coram
Actis Circ. Płocen. Subsecuta, Mum Antonium Zakrze
wski Modernorum Actatorum Parentem a Mro Stanis
lao Zoranski Jnum debite ac si Sibi Successionis pos
ejus Consortem Cham Successores Kuczborscianos Re
spicientis Levare Jn Superadsubstantia Successiva pos
stentia Data, Olim Mro Stanislay Zakrzewski Thesau
rarij Płocen. in Capem Gusdinzone Cessa Successo
olim Mro Antonij Zakrzewski vealiter Zawistrzel et
Vice Capitanej Płocen. ad presens Citatos Enarrante
Dictatione de Gneto Dzenorum Chyndzyno Cum Sorti
bus in Dąmbrowki Lydeli et Janowzevo Jnsem Mro Matuszi
niszowa, Capitanee Stokliene Debite Vendi Coram
Actis Circ. Płocen. Sabbatho Dpto Die Festi Dnicis
Sanctorum Apostolorum Anno 1748 Renegrita De
mpa Dzona Gydem Mro Matuszewiczowa pro Cha
rtia Dnginta Millium Dynphone abrezignare Dzo
na vero Ludowo ad Cam. Capem olim Mro Stanislay
Zakrzewski Stenhuter uta fronti pertinentem ad hue
usq

usq Lapidipse Successores vero Kuczborscianos
modernos Actores contra Successores Zakrzewianos re
positis Manifestationibus coram Primo quidem Feria se
cunda in Vigilia Festi Conceptionis Gloriosissime
Virginis Marie Scilicet Die Prima Mensis Februarij
in Quaq; in Terminis Communibus Partibus Loci alterq;
Feria Secunda post Dominicam Invocavit Quadragesimale
m in Crzewsko Scilicet Die Prima Mensis Martij ultimi
anno 1733 Intuitu Integre Substantie Zakrzewskie
ex Capitibus olim Quasi Stanislaj Zakrzewski Judicis Terr
Loci et Dorotheae Chetstowskae Conjugum Moderno
rum Comparentium Avorum et Proavorum Infectitie
Cpis Stephani Patris Mri Stanislaj Zakrzewski Thesaura
ry Loci Olim ac Mue Stephanidis de Zakrzewskie Zo
rawskie Fratrum et Sororis Inter se Germanorum Re
spective Successorum Kuczborscianorum Stirpi et Ani
Gentilitie m Ecclesiae Devolute, per olim Mum Anto
nium Zakrzewski Commissarium Actatorum Nostrum
de occupatos Divertitatos esse et Intuitu Eorund
Successorum post Testem dilectos Fratres et Sor
ris provid judicatione Juris Successoribus Zakrzew
ianis Comparentibus Judicium Actorem Instituisse
et presenti m Causa Primas Condemnationes Obti
nuisse Judicium Sensatus taq; Instrumenti Documentis
Stirpi adversa Exhibitione Mri Subsanne de Zakrze
wskie Mri Stephani Luboiski Consortis m vita Pa
rentum Ejus per Eosdem Patentes qui ad personam Mri
Luboiski Filii Pacificata Data q Substantie
olim Mororum Stanislaj Zakrzewski Judicis Terr
Loci et Dorotheae Chetstowskae Conjugum
Inter Filios ad Summam Centum Millium Flpr
Divisae Fraterna Anno 1724 Imposito Valdo
demonstratta Ea qua Data q Bonorum Zakrzew
ianorum per Solos Fratres Inter se Constituta etac
ieptata, Sat multiplicis Dos. Inpter Sorores Eorum er
gabinorum Fratrum in Quantitate unius Summe
Octo Millium Flpr hone Juxta Stephanidis de Zakrze
wskie
& Capita

wskie Zorawska Divisione Primitiva Anni 1718
per Fratres assignata, ad pro portionem alterius Sororis ~~Gnosae~~ Mae
Susannae de Zakrzewskie Łukowska per olim Paren
tem Satisfactae, exclusa Summa, pro Advocatia Pro
veniente ac onerib. quibusvis ex Eadem Taxa, Bonorum
justa Liquidationem per Judicium factam assigna
ta esse apparet, hoeq in Passu Participatione Succes
sionis post olim Mcum Stanislaum Zakrzewski Sten
liter Decessum tam ex Substantia Zakrzewiana quam
Chetstowiana, per Successores olim Mci Antonij Za
krzewski modernos Citatos gaudenti praeoculis habi
ta, Quo Circa Judicium non obstante abrenunti
atione Anni 1713 per olim Gam Susannam de
Zakrzewskie Łukowska, de Bonis Paternis et Mater
nis ac Successivis non tamen Succedendis stante vi
ta olim Mae Hedrigis de Zakrzewskie protunc Virgi
nis ex post Zorawska, Sororis Suae, Viventibus q Pa
rentibus Subsecuta, Summas tam Dotalem
Octo Millium Tynphonum post Eandem olim Mcam
Hedrigim de Zakrzewskie Zorawska, Stenliter
Decessam Quam alteram Trium Millium Quinde
cem Tynphonum ex Decreto Compromissoriali pro
manantem per olim Mcum Antonium Zakrze
wski protunc Dapiferum ex Vexilliferum Za
wskrzenensem ex Capite olim Gusae Mae Zorawska, a
Mco Zorawski manto Ejus Levatas pro Re Successo
rum Kuczborscianorum Modernorum Actorum
a Successoribus Gusae olim Mci Antonij Zakrzewski
Vexilliferi Zawskrzenensis Juste Competere debere
Judicium Arbitratur, Decernendo Quatenus
Suprascripti Successores olim Mci Antonij Zakrze
wski Vexilliferi Zawskrzenensis et Vicecapitanei Crenensis
Plocensis Citati unius ad alium sese non referendo
ex Substantia Zakrzewianna, Fratris olim Mcorum
Stanislaj Zakrzewski Judicis Terris Plocensis et Dorothae
Chetstowska Conjugum Derelictae, Summam
Octo Millium Tynphonum ab actu Participatio
nis Successionis post Stentia Fata olim Mci Stan

slaj

Stanislaj Zakrzewski Thesaurarij Plocens. nempe
ab Actu Designationis Bonorum Chudzyno ut
pote ab anno 1758 una cum Provisione Summam
originalem non Excedendo per quinque a Centum
Computanda tum alteram Summam Trium
Millium ~~Tynf~~ Quindecem Tyns. ex Decreto Compro
missoriali et Quietatione Authentica ex Jure ac
quisito per olim Mcam Hedvigim de Zakrzewskie
Zorawska, ac prorebus ejus Proprijs Eodem Decreto
Extradere demandatis Intermino Satisfactono
ex amicabili Decisione ad inventam et proveni
entem a Mco Stanislao Zorawski per olim Mum
Antonium Zakrzewski Vexilliferum ex post ~~Plocens.~~
Zawskrzens. Impropriè Levatam hanc vero Summam
Inferiorem Citra Provisionem habita Ratione vin
dicationis Gusd. a Mco Zorawski per Parentem Mo
dernorum Citatorum In et pro Vigilia Festi
Nativitatis Sancti Joannis Baptistae In anno Deo Dante
futuro ventura, 1779 Coram Actis Crens. Plocensibus
Sub Pena Pnis in Casu Contraventionis Circa Ma
nifestationem faciend. Publicand. Successoribus
Kuczborscianis praevia Locatione Summarum Muli
ebrium et Recognoscenda Transfusionem in rem Per
solventis Solvant et Realiter Enumerent, Lucta
Pena Septem Marcarum Polon. Parti in Trno So
lutioni praefixo et Sub rigore Eod. Judicio Suo per medi
um Praxi Juris Solvend. In Sublatione vero Tri
narum Condemnationum Supra de Actu Exaratarum
pro quaq. Earund. per Penam Duplicem quatuor
Decem Marcarum Polon. Parti in Eod. Trno quo Su
pra, et Simili Rigore Judicio Suo per medium in In
stanti Solvend. ~~Decretaque sentiri rigore~~ moverunt
Successores Zakrzeviani ad Judicia Publica Rni Petricovien. admissa
Inter Gsum Simonem Kokoszczynski ad per Gsum Joan
nem Niedrowski Laboriosum Antonium Raytak de
Bonis Rogiennicki Subditum Actorem Magistentia
Gusd. Gsi Niedrowski pltor Et Gsum Joannem Cieszewski
et Conservatur Terminus

Gsum Joannem Cieszewski Citatum per G Laurentium So
kolnicki Controversijs Partium Exauditis Judicium De
cidendo Citationem Partis Actoreae Contra Partem Citatam
Suum ad Judicium Editam ~~Controversijs Partium Exau~~
~~ditis Decidendo~~ Quaniam Pars Actorea pro Extraditione Inven
tariorum et rerum Mobilium Laboriosi Antonij Raytak
Gsi Kokoszczynski subditi in antemi Bonis Chomentowo
Gsi Cieszewski Citati Commanentis propriorum per Eundem
Citatum nexu Scripti manuali in Chomentowo Die
5ta July Anno Elapso 1777 pro se Gsi Kokoszczynski
dati extradi assecuratorum et in post Detentorum
ad Manifestationem in Cro Plocensi Sabbatho post
die Festi Sancti Petri in Vinculis Die 2da Mensis
Augusti Anno Eodem proxime Praetento Commune factam
hanc Gsum Cieszewski Citatum Suum ad Judicium Con
venit, Idemque Laboriosus Antonius Raytak non nisi
vaccam Juvenicum et Juvenicam post Detentionem Mo
do Primum in Anno praesenti Sibi Extraditas Judiciali
ter agnoscit, jam vero Vitulum unum Sues binas
et Porcos tres pro Praesenti ~~Tempore~~ Semiduos
annos habentes ad hucusque per Citatum detentas tum
et Super adseminationes in Manifestatione supra de Actu
Exarata Expressas ac Lactitinium a Vacca fructifera
pro uno anno nullo modo bonificatas esse Infert, Ex
traditionemque praemissorum Vituli Porcorum et Suum
ac bonificationem Lacticinij a vacca tum et Super ad
seminationum Sibi Injungendam exposcit, et Eandem Sui prae
tensionem praetermittendo Etiam Super adseminatio
nes propter Citiorem Satisfactionem Juramento Com
probare offert Proinde Admissibili ad invento Statuit Ju
dicium Quatenus Comprobet Ea Rotha prout Sibi
supra expressae Sues binae Porcos tres ac Vitulus a
Vaca Sua Anni praesentis per Citatum detenti ad Ex
tradendum et Bonificatio pro Lacticinio a vacca
Detenta ad Quotam Quindecem Florenorum ex Modera
mine Judicij Sui ad inventa ab Eodem Gnoso Cieszewski
Citato Juste debentur et additur Illis ad pronunti
andam Juramenti Rotham Idque In Instanti Praesti
tit, hocce Juramentum post quod Praestitum Praetermissa

Renalitate

Pretermissa penalitate vne Contributionis scripto
supra Edictato decernit Judicium Quatenus Jus Joannes
Leszewski Actatus presentis ac vitutum anni presentis
ab Actu presenti in quatuor Septimanis Extradat tum
et quo tam Dnis vicecomitibus Dni Lachnicensis vicinis ebk
vdt Eidem Laboniczo Antonio Deyak Actori ed Executionem Gri Nikodemi Lyneki sive Ejus Plenipotentiarij
Dg Sub Pena Szmit in Casu Contraventionis Eock in
Ipso Actis facto Area manifestationem faciendi Coram Actis Arcem Locum Publicandi Lucba pena ob
Florenorum Marcarum Polon Parti Actoree in Termino Supra
scripto et Sub Eock Rigore Judicij Suo totiens in Instanti
Sub Soluto Rigore per Eumdem Actorem Solvenda Dnv:

Inter Nos Martinum Radzichi Prefectum Executorem Dni
ac Mariannam Gabrielem Primolin Gri Josephi Cothowski
Secundi ad presens voti Gusti Nri Radzichi Juniorem Conjuges Actores per Martinum Suo et Consortis Sue nomine pariter
Ejusdem Casimirum Strusienski Actorem et contra Nos Radzichi
Prefectos Executorem Dni ac Ejusdem Thomam Cothowski
Actorem personaliter Ejusdem Thomam Cothowski Actatum et Judicantem per Josephum Matheum Krzywicki
Comparentibus et Pecum Judicialiter Controvertentibus
quarum Partium Controversijs Edictis Terminos Statutos tam ex Edictatione Impetrantem quam per Decretum Judicij
antecatum Injunctae Edictationis Conservatum decidendo
Litigandem Ejus Casimirus Strusienski per Nuntia Contra
etus Extradatory ab olim Gro Josepho Cothowski Camerario Dni Locum Dni Sortes in Manus Cothono ejus Heredibus ac Cessionalibus Dei per Orientalis Dei Summa Prepinta Auctorum Hungaricalium Cujus Tabellae anni Primo in anno
Jnchoatae Quae Prepinta Extradatoriae Summae olim Gro
Josepho Cothowski Vigenti Quinque Aureorum Hungaricalium Edictis et Quinque Aureis Hungaricalibus Superadditi anno Imminenti ob Subsecutam Data Prefata Gri
Cothowski Heredita Autem matutis votis matrimonij una Cum Ma-

nuto

Sub Secundario Gnispan arendar de Respiuentibus Gnoso
Thome Ostlowski olim Decadentis Stenliter Fratris Germani
et Certis annis debitam persolvit et manifestatione qua Su
per restantem quotam Quinque aureorum hungaricalium de
primo anno respectu non extenuationis unius anni arende
coram actis Curie Plucensis Feria Secunda post Dominicam
vis Palmarum Depunctorum Subiret Die 17ta mensis Novembris
anno 1446 factam Respuit et Intermediatum annum
videlicet millesimum Septingentesimum Septuagesimum
Scatum attestante Scripto de Data Eius in Crepre Die
20 Mensis Maij Anno 1448 Assignationis de premissa
mediata arenda Sub Comparendo nem pro Iudice ad
lato Subintrante, a Gnoso Thoma Ostlowski Serisentia
Dato Presenti in Judicio Dictatur et Eandem quotam Quin
ta aureorum Hungaricalium pro qua annis Reddictus
modernis Autoribus Conveniebatur, nullo modo Exolvere De
tur, Sed pro Persolvendo ad Gnum Ostlowski Remissus Fu
et de Liberari ab Impetitione Eorundem autorum Expetiit, Cui
Thus Radzicky Conjuges ad presens Autores et Fundi Stalis
ty ob Olim Primum Quanto habita et Summarum Inscrip
tiarum suis Radzicka Comparationem Instituit Juramen
Suorum Cum Directo Attinente Gnoso Thoma Ostlowski
modernis Citato Sub dato Die Octava Octobris anno 147
Conscriptam actis Curie Plucensis Feria Tertia post Dom
cti Francisci Confessoris Subiret Sub hoc actu data qua
et Comparatus Interrepit, Roboratam Reponunt qua Comparatus
re Summa pro Omnibus Juribus Conductata, modo pri
mum Quanno 1444 ad Solvendum assignata Subi
Respuis autem non prius tempore donec Summa persolvi
rehabere Potent id Cautum est Compertum premissa
Sortium Proventus Simul cum Respuione Continuan
debet et ullo modo Sub hanc Comparationem premis
arenda a Gnoso Struzenyski Respuore Debita Subintr
re Potest Gnosus vero Thomas Ostlowski Anticipa
ve anticipare pro Originali Jure Summam domine
italitali non Solvit a pretato Struzenski Impetr
rehabuit Id Circo Judicium pensatis premissis Do
tis ac Considerandis Dimissione Suorum Posteriori
obtemperantiam Comparationis decernit Quatenus Gnos
Cessimus

1. Casimirus Struzenski

sednau Contractus Arendatory seu Lunatorum Sortis hæ
reditarie olim Gri Josephi Costhowski mue Ludwichæ
meæ Mariti in Jurium amarito Eidem Serientium neu
dum de tempore pro Anno 1746 Intermediato Summam In
ginta Aureorum hungaricalium Mis Ludwichæ Debitar
ea pro ventibus et Arenda sortium Costhowia pro et pro Vi
gilia Festi Nativitatis Sancti Joannis Bapt. Stæ Mi an
no futuro Gruidenti Coram Actis Bene Plovens Sub Pe
na Gnis in Casu Contraventionis Area manifestatio
nem facend Publicandæ ad manus Mi Casimiri Redicki
Vacanti Cive Cujus Heniprotenti meis in rem Perso
nalis Lewgnoscend a Transfusione Solvat et Realiter
Enumeret pro m Drno Gno Thomæ Costhowski, Sub Si
mili Regiæ Gnorum Casimirum Struzenski Evincat, Cita
Rena Gnium Marcarum Polon Certi m Drno et Lubn
gore Ecclæ Judicio Suo totiens In Instanti Solvend Quo vero
Interest pro tle Quinque Aureorum hungaricalium expri
me anno Term ut e Schyser restantis olim Gnæ Josephi
Costhowski Eandi in Successionis Gnæ Thomæ Costhowski
Fratris Germani Competere debere Judicium Arbitratur
Quam Sibi ea Summa a Gnæ Struzenski Peregesta de
truncare tenebitur de rito Vigiliæ

Inter Gnos Victorem Romanowski et Julianam Costhow
ski, Juniem Conjuges Actores per Mantum Suum et Conor
tis Suum ne pter Et Gnos Albertum Costhowski Joze
phum Klemiewski Citatos per Gnum Bonaventuram
Costhowski Eundem ad affectationem Gri Alberti Cost
howski Domus ea Citatis Trente Legis Dilationem Majo
ris ea qua Causa ad In Persona sui majus Importantiæ
in Judicijs Ambus Vigendiens attentat Ideo Judici
um Eidem dat et Concedit, pro Eidem Judicijs quam Ate
ratorijs Documentis pro Sequenti Judicium Suorum
Credentia in Statyho ea alternatis Celebrandæ pro Base
tenebitur &c.

Inter Dnos Vincentium Onuphrium Julianam
Mariannam et Josephum olim Mis Josephi Kostowski
Notarij Drno Ludovico Patrio et Filias Innocentes
tum Anna Joannem Subdapiferum Germanicum
ac Relictam

ac Perillustrem Rndissimum Andream Archidiaconum Pomeraniae Płąskowskie Tutores actores per Q Nicolaum Skwarski Inscriptum Plenipotentem Et Gsum Antonium Kostowski Citatum per Q Paulum Zołtowski Inscriptum Plenipotentem Judicium Decidendo Citationem Partis Actoreae Suum ad Judicium Editam Controversijs Partium Exauditis Judicium Praesenti in Causa Ad praescriptum Legis affectantibus Partibus dilationem Communicationis dat et Concedit, ut Jd Partes Documenta Sibi ab Invicem per Summaria Conscripta et Juratorea Comprobatione Communicent, idq in Sequenti Judicio Suorum Cadentia in Bilsko ex alternata Celebrandae Termino Conservato,

Inter Mcam Josepham de Vendi olim Mci Josephi Karski Vice Palatini Trne Dobrinens Relictam Consortem Viduam Actricem per Q Paulum Zołtowski Inscriptum Plenipotentem Gsum Adalbertum Mokowski, Actorem pltr Et Mcum Hipolithum Dobrski Ensiferum Vinniens Citatum pltr Gsum Mathiam Gorski Citatum per Eumd Mcum Dobrski Et Quoniam Mcus Felicianus Karski Citatus praesenti in Trno Disparet, et se Condemnare permittit, Proinde Super Eod Disparente rne Expulsionis ex Sorte Bonorum Rempino pro se Mae Actricis Tradita officiose Reinductionis in Eamd una Cum Dando Calculo Decernendae Penalitatis rne violentae Expulsionis permittitur Condemnatio quae D A et Di Cum Comparentibus Suspenditur Causa praesens ad Trnum ex Remissione Incidentem Publicato

Inter Mcum Antonium Karski Vice Palatinicum Trne Dobrinens Actorem et Citato pltr Et Mcus Hipolithum Dobrski Citatum ac Honoratam Karska Invicem Conjuges

Jn viem Anyuges Enarfews Winnicens Dominus abq Gsun
Josephum Lembrzyski Camerarium Actores per Eundem
Dnum Stipolthum Dobrski Scw et Suprascriptorum me
ssiter Ad Obtentam a Latere Andemnationem per Gsun
Dominum Cistercij Ozen a Quarta m Cruc Desti Sanctorum
Primi Regum Saliet, Die Vdecima mensis Januarij Anno
Nune Currenti Coram Actis Crene Lucen Gsplenta Gsi
Super Dnis Antonio Karski Vic Latarum et Dobrnen Cre
rum Solutionis Summe Octo Aureorum hungaricalium
ac Denarijs Duplicibus quatuor decem Marcas Polone ac Grenas
Lubarum mente decreti Judicij Crene Lucen in Dnis Satis
factionis obtentam et Publicato Decreto Subscriptorum Mus
Antonio Karski Judicium Sententiab Quatenus Idem Mus
Jn Constitutionem Loci Standi Penam Simplicem Quatuor
decem Marcarum Polone Parti obtinenti Judicij Scw per
Medium Dq Jn Instanti Sub Rigore ed Regni Praticum
exhibendum et Lucab et habere Cum Locum Standi Judi
cium Censet Quod ad Autoratum Morum Dobrski Ex Con
tra Mum Antonium Karski Dnos tum Tenen Exsh
Posse de Termino et Contentis Cognoscendi Mus Antonij
Karski pro Circumscriptione Sui ad Manifestationem Mi
Dobrski agit Mus vero Dobrski Mus vero Dobrski ad
Easd Mones Respectu Attentarum Violentiarum Cum
Mum Karski Convenit et Terminum Suum Reponit
Quod de Cmd Dnis Eorum Morum Dobrskich Diversto
Partibus Causam prosequi Jubet Jn Prosequendo Judi
cium Citationes Partium ad se Edictas Deducendo Con
versijs Partium Exhibitis Cognoscendi Causa Presens
Cum Instructa Circumscriptionis quam per se Deducto in
obreitis Attentarum Violentiarum Sum Judicium Verte
tur que Cine Jngressionibus Decidi negat Quod de
Judicium Partibus Esse Combinatis Autoratibus Di
Citationem Jngressionis ad Contendendum utrarumq Par
tium Cum Manifestationum quam Violentiarum
Prosequendo Judicium Suorum Evidentium Mi Nihil
Ed alternata Celebranda Dat et Condit Ac.

Inter Gnosos Stanislaum et Magdalenam de Brulenskie Chawtowska Invicem Conjuges Actores per Q Paulum Zot towski et Quoniam Perfidi et Infideles Szaja Matus Sa lamon Riva Wotek Sarna Marek Tyszel Gutman Lewkowicz Tyszel Markowicz Mosiek Herszkowicz Ma rek Jozwowicz Mosiek Lewkowicz Judaei Plocens ac tota Sinagoga Eorum Judaeorum Plocens Citati praesenti in Trno Disparent et se Condemnare permittunt Proinde Super Eodem in Lucro ultimano Fortis Fnalis ac Indilatae faciens Executionis rne non solutionis non Solutionis Summae Mille Quinquaginta Quinque Tymphone una cum Provisione ab Eadem provenienti per mittitur Condemnatio quae Dstet Rnti Publicato

Inter Gnum Mathiam Winnicki Actorem pltr Mum Dominicum Piwnicki Assessorem Culmens Citato et Contra Mum Franciscum Swierczynski Subdapife rum Busens Actorem pltr, Et Mum Franciscum Swier czynski Subdapiferum ad citatum per Gnum Adamum Mitodrowski teneri Mum Piwnicki Satisfacere Decreto Antecato Judicij Sui in puncto Injunctae ad cita tionis Mu Francisci Swierczynski Subdapiferi Busens Qq In Instanti Judicium Censet, Et quoniam Id Mus Piwnicki Modernus Actor ad citationem Authenticam Sub Actu Sabbathi in Vigilia Festi Sancti Mathaei Apo stoli Videlicet Die Decima nona Mensis Septembris anno praesenti Coram Actis Praedecensibus per Intem Dnum Gtem Prondum Thomam Dropiewski de Civitate Bre scie Juratum Contra M Swierczynski ad Bona Pte dna Edcti Subsecutam praesenti in Judicio Deponit, Prov de Satisfactione in praemissis ad inventa, Partibus Ex periri mandat In Experimento Tandem de Consensu partium utrarumq obspem In Eundem Concordiae ad Futuram Cadentiam Rejicitur Causa Gsens Dl;

Inter Gnosos Severinum Josephum et Antonium Dziwanowskie Fratres Interse Germanos Actores per Eundem Gnum Antonium Dziwanowski Suo et Fratrum Suorum nne pltr Et Mum Bartholomaeum Zakrzeski Vexilliferum Za

uskrzens

Zawskrzenę Citatum pltter Judicium Deudendo Citationem Partis actoreae Suum ad Judicium Editam Controversijs Partium Exauditis praesenti in Causa Judicium Decernit Quatenus Partes Ad praescriptum Legis pro Sequenti Cadentia ex alternata in Bilyko Celebranda Documenta Sibi ab invicem Causam praesentem Eminentia Communicent, Trno Conservato,

Inter Mcum Hipolithum Dobrski actorem pltter Et Quoniam Mcus Nicolaus Rokitnicki Pinierna Livoniae Citatus praesenti in Trno Disparet et se condemnare permittit proinde Super Eodem Citato a se actore Intuitu Praetensae Solutionis Septem Auxeorum hungaricalium Lucrum decernendae Incompetentis actionis ac Cassationis Cujusvis Processus Decernitur Condemnatio quae Addit et Remittit Publicatt

Inter Gsum Stanislaum Łęczycki actorem pltter Mcum Dominicum Piwnicki assessoriae Culmenę Citatum per Gsum Paulum Zołtowski Gsum Mathiam Winnicki Citatum per G Bonaventuram Ciołkowski Mcus Franciscum et Antonium Dobrskie Citatos per G Szczepkowski Mcum Hipolithum Dobrski Citatum pltter, M Bogumillam Dobrska, Mcu Francisci Machczynski Camerarij Trni Dobrinenę Consortem Citato per Eundem M Hipolithum Dobrski Religiosos Citatos Successores olim Mcae Teclae de Smerczynskie Piwnicka, per Eundem Judicium Deudendo Terminum Partis actoreae per Decretum ante acti Judicij Conservatum Ternen Partem actoream Satisfacere Eidem Decreto in Puncto Injunctae Comprobationis Super quotam Centum Auxeorum pro Praesenti Cadentia exhibi debitae et quoniam Satisfaciendo Sententiae Judicij hui ad Comprobationem Juratoream se se trahit, Satisfecisse Eundem adinveniendo admissibilem Judicium declarat, et Decernit Quatenus Pars actorea Ea Juramenti Rotha Juret, prout Summam Centum Auxeorum hungaricalium olim Mcio

antonio

Antonio Swirczynski venatori Laticoriensi ad Compa
ctum Verbale realiter Concreditis et Eandem in hucusque non
recepit nec ullo modo bonificatam Sibi habet Justeque
ex Substantia Gusdem olim Mu Swierczynski Stentibus
Fratis decessi a Successoribus Swirczynscianis ad prae
sens Citatis ad restituendum debetur Tandem hocce
Judicialiter praestitit Quo attento Judicium Sententi
at Quatenus Mcus Pinnicki Assessoris Culmensis ex Sub
stantia Swirczynsciana Emundando Jus Suum ad
utalitium Summam praedictam Centum Auseorum
hungaricalium Juramento ~~Evitam~~ Idque Citra Provi
sionem nunc Primo Evitam Jri et pro Feria Secunda
post Fm Sanctorum "Trium Regum" in Anno futuro 1749 Incidenti
Coram Actis Crenae Plocensis Sub Poena Rnis in Casu
Contraventionis Circa Maonem faciendae Publicandae
praeviam rem Persolventis Recognoscenda Transa
ctione Solvat et Realiter Enumeret Lucta Poena
Septem Marcarum Polonicarum Parti in Trno Solutio
ni praefixo et Sub rigore Eodem Judicio Suo per medi
praxi Juni Solvendae Q P V

Inter Gnosos Franciscum Casimirum bini nominis tum
Adamum et Ludovicam Gsi Thomae Kraszewski Contem
ac Magdalenam Virginem Innuptam Fratres et Sorores
Inter se Germanos Milewskie Actores per Eundum Gsum
Adamum Milewski Suo et Fratris ac Sororum Suarum
nne plter, Et Mcum Bartholomaeum Zakrzewski Ve
xilliferi Zawskrzensis et Judicem Crenae Plocensis Citatum
per Eundem Mcum Zakrzewski Mcam Mariannam de Mi
lanowskie olim Mu Michaelis Zakrzewski Vexilliferi
Zawskrzensis Relictam Consortem Viduam Matrem
tum Joannam et Zuzannam Filias minorennes ne
non annam de Kezickie olim Mu Petri Zakrzewski Vexil
liferi Zawskrzensis Itae Relictam Consortem Viduam
Matrem tum Bartholomaeum et Josephum Filium
ac Mcum Josephum Zakrzewski Pocillatorem Sierpcensem et Filiam

et Filiam Zakrzewskie M. Norbertum Jaroszewski Came
rariae Granitialem Plocen. et Feliciannam de Zakrzewskie
Inniem Conjuges Citatos per mantum Suo et Consortis Suae
nne pltor, Mus Stanislaum Kuczkowski et Petronellam
de Ortowskie Primi olim Mci Francisci Zakrzewski Ve
natoris Zawskrzen. Wo ad praesens Voti Inniem Conjuges
Josephum Mcum Subdapiferum Raciązien. Patruum et Bonifacium
ac Catharinam Filiastros Mostowskie Citatos per Gsum
Joannem Szczepkowski Inscriptum Plenipotentem Mum
Benedictum Jezewski Generalem Exercituum Rnd Ci
tatum per Gsum Paulum Zoltowski Perillustrem
Rndissimum Simeonem Mtocki Archidiaconum Dobri
nen. Canonicum Cathedralem Plocen. Citatum per Mum
Bartholomeum Zakrzewski Vexilliferum Zawskrzen.
Controversijs Partium Exauditis Decidendo Adcitatio
nem ex parte Gsorum Milewskich Contra Partem Cita
tam ~~Editam~~ Suum ad Judicium Editam Tenera
Partes utrasq Satisfacere Decreto antecedenti Judicij
In Puncto Communicationis Documentorum juxta
praescriptum Ejusd. Decreti et Quoniam Suprascriptae
Partes Satisfaciendo Sententiae Judicij Sui Docu
menta per Summarium Conscripta et per Judicium
Confrontata, ~~et~~ praevia Subscriptione Summariorum Sibi
ab inniem Communicarunt et super Realitatem
Communicationis Eorum Documentorum ad Jura
mentum sese trahunt, Ut Circo admissibilibus adinven
tis In eam Juramenti Rothan prout Praemissa
Documenta realiter Sibi Communicarunt, et Nihil
quidquam in Praejudicium Pars Parti Celavit, Tandem
hocce Juramentum Et quidem Gsus Adamus Mile
uski Suo et Coactorum Suorum Mcus autem Bar
tholomeus Zakrzewski Vexilliferi Zawskrzen. Suo
et Concitatorum Nominibus Praestiterunt
exinde Satisfactione in praemissis adinventa in Nego

Partibus

Experimentum mandat, in Experimento mente Legis negotium Principale pro Sequenti pro Sequenti Judiciorum Suorum Cadentia, decidendum habere vult et Declarat Te

Inter Gnosos Annam et Agnethem Virgines Adultas Winnickie Actrices per Eam Gsam Agnethem Winnicka, Suo et Soris Suienne pltr, Et Quoniam Meus Ludovicus Urniński Venator Parnaviensis Citatus Praesenti in Trno Disparet, et se Condemnare Permittit Proinde Super Eod rne non Solutionis Summae Cum Provisione ab Eod provenienti in Lucro ultimariae Fortis Finalis ac Indilatae Faciendae Executionis permittitur Condemnatio quae Dat et Remittur, Publicatis

Inter Gsam Helizabethem de Włoczeskie Primi olim Gsi Danielis Rosciszeski Secundi ad praesens voti olim Gsi Nicodemi Myslibowski Relictam Consortem Viduam Actricem pltr, Et Gsum Ignatium Pintowski Citatum per Gsum Mathaeum Krzywkowski Controversijs Partium Exauditis Citationem Partis Actoreae Decidendo Siquidem Pars actorea bonificationem ad praescriptum Contractus pro Conservatione hiemali Ovium a Gno Pintowski Citato Pars actorea exposuit Citamen vero, Comparens a Parte Citata Easd jam bonificatas Infert et praedictas oves non de integro ac si rehabuit, Proinde necessarium esse Personalem Comparitionem Gsi Gnosi Pintowski Citati pro Sequenti Judiciorum Suorum Cadentia Judicium Censet Te

Inter Gsas Mariannam de Malanowskie olim Mu Michaelis Zakrzeski Vexilliferi Zawskrzeni Relictam Consortem Viduam Matrem tum Joannam et Susannam Filias Zakrzewskie Actrices per G Mathiam Mazowiecki, Et Meum Josephum Zakrzewski Pocillatorem Sieprzeni et Judicem Czeni Plocen Citatum per G Paulum Zołtowski Inscriptum Plenipotentem Meum Benedictum

Jezeski

Jezewski Item Executorum dni Actatum per eum et Prom ad
Perillustris Andream Simeon Wtodki Archidiaconus Dobrzen
et Canonicus Cathedralis Plocen Successoribus olim mu Micha
elis Zakrzewski assignatus Autor presentium Prud dispositt
et se condemnari permittit Proinde super eod dispositente
mi Lucas Autoris eod mu Michaelis Zakrzewski Autoris
mi omnibus eorum causis Contravencionis ejusdem permittit
condemnatio qua Dabet Remittur cum Contrapartibus vero
suspenditur causa ad Primum ex Remissione judicij Pl

Publicad

Inter Grosis Andream Sodkechi Nicolaum Martinum et An
dream neenon Adrianum Grisalberti Karwowski Marianum
Gs Vincenty Gostczynski Conortes Brigittam Virginem Jo nu
ptam Karwowskie ac Cosmet Gos Karwowski et Gostczynski
Actores et Citatos per eum Ipsum Andream Sodkechi Suo et Supra
scriptorum Actorum et Citatorum nomine Inscriptum Venerab
lem Plebanum Wtodkowicen Citatos et Actores per eum
Ipsum Ludovicum Kostczynski Fratrem natu majorem Suo Fra
tris et Sororis nomine Ipsum Adamum Wtodkowski Ca
meranum Primum Plocen ad officium ad citatum per Ipsum Ma
thiam Mazowiecki Controversijs Partium Et audito Judi
cium Dicendo Citationes Partium Utriusque Judicium
Edictos Suspenso toto Negotio ac Legalitate Decreti Condepenso
nalis in Primo Honorum Cendzeszyno Inter Partes Moderna
per officium Cameralem Prolati Nec pariter nec per denuo Cond
scendendum Judicij Sui in Fundum Bonorum Kendze
szyno Capitato tempore facta tempestiva Assignatione Con
ducendorum Advenit Quod Judicium unius Quorumque
absentia non obstante Mutuo Partium Sumptu Conde
scurum Previa Comparatione Documentorum in Antenon
Termino Condepensionis reproductorum Legalitatem De
creti Cognoscet Resolvet et meliorabit Relapso habit Satis
factionem Omnimodam Cui et aqui Competerit prestandam
demandabit Partes in Omnibus et Singulis Pretensio
bus Nihil in Tactum et Irrevocatum Relinquendo pro Exigen
tia Legis Justitiae Documentorum ad Terminum Finaliter
Decidet dijudicabit et Moderabitur Cujus Decisum Partes
Parere et Acquiescere Judicatum Stat Sub Pena Pro ut illo in
Termino Condepensionis super Parte Contravenient publi
canda debebunt, Cuita Pena Septem Marcarum Pro Qua

Parte

Parti per Partem Compescandae Judicio Suo per medium ab utraq Parte in Instanti Solvendae pro quo Ordinis Trno Partes Quos voluerint et negotium Poposierit Cadatent Cadatandi Sub rigore quo Supra Comparere tenebunt

Vol.

Inter Gsos Nicolaum Miączynski et Victoriam de Strzeszewskie Invicem Conjuges Actores per G Paulum Zołtowski Inscriptum Plenipotentem Mcos Antonium Kamowiecki Regiminis Pedestris Clerici Mstis et Reipublicae Guardiae Capitanum at Joannem Duczyminski Zuppae Salinariae Plocensis Notarium et Hedvigim de Dzierzanowskie Invicem Conjuges Citatos per G Bonaventuram Ciołkowski Mcos Simonem Vexilliferum Zawskrzensis Eustachium Glem adjutantem Zakrzewskie Citatos per Eundem Et Quoniam Mcus Ignatius Zakrzewski Vice Palatinus Gnesnensis praesentem Trno Disparet, et se Condemnare permittit, Proinde Super Eodem Disparente Ratione Solutionis Summarum Cum Provisionibus Provenientium in Lucro ulterioris Fortis finalis ac Indilatae faciendae Executionis permittatur Condemnatio Cum Comparentibus Causa praesens Suspenditur ad Convictionem disparentis quae Decernit Addit et Remittit Te

Publicatis

Inter Mcum Antonium Karski Vice Palatinum Dobrinensem Actorem pltem Et Mcum Hipolithum Dobrski Ensiferum Vinnicensem Citatum per Gsum Matheum Lisowski Gsum Josephum Rogozinski Citatum per Gsum Joannem Niedrowski Gsum Adamum Chmielewski Citatum per Eundem Gsum Paulum Starorypinski Citatum per Gsum Paulum Zołtowski ex Interesse Gsi Pauli Starorypinski teneri docere Partem Actoream docere de Trno et Contentis et quoniam non docet Liber Idem Gsus Paulus Starorypinski a Termino Partis Actoreae ad praesens pronuntiatur Cum Comparentibus vero Judicium Causam prosequi Jubet, in Prosequendo Judicium Decidendo Citationem Partis Actoreae Suum ad Judicium Editam Licet quidem Mcus Karski actor pro Expulsione de Bonis Remissino ac Reinductione in Eadem Bona, ad Manifestationes anno 1778 recenter

factas

feutus Mcus Dobrski citatum Termino Suo Convenit Cum
vero Capte Gusd Mus Dobrski Submisso ad designationem
prefatorum Dnorum tempino sub actu sabbathi prox Fe
sti Sancti Egidy Abbatis Schuet die Vigesima, prima Augu
mederno Autore in rem citati Decognita Sepe dicitur Quis
Rezoluto ex presenti Dno Subzelyn non valet nec ider
Mcus Karski autor ad presens Jus Curem non pro debet Jd
Circo Cum Mcus Karski Presentaneum Autorem no n
posse Praeter dese Dantis per Remotionem in prefata Ro
ha tempino Judicium Arbitratus

Inter Mcos Norbertum Jaroszewski Camerar Grantiales
Slocen et Felicianam de Zakrzewskie Juniem Conju
ges Autores per Mantum Suu et Coheredes Sue nre pte
Mum Dominicum Piwnicki Succamerarium Lede Ma
jestatis Rusp Citatum pte Mum Franciscum Dob
slu citat per Q Joannem Szczephowski Quem Matheum
Dominicu citatum per Eundem Mcos Hapolitum Bogumillum
Gro Franciski Malachynske Camerar Dnis Dobrinen Consortem
Dobrskie Franciscum Subdapiferum Rusen Parentum Albertum
et Dectam Filium et Filiam Annae Zynelie Antonium Dobrski citat
per Q Paulum Zoltowski Mcos Joannem et Barbaram Mus Franciski
Burski Consortem Fratrem et Sororem Inter se Germanos Zoradskie citat
per Q Joannem Szczephowski Controversys Partium Causatis decidendo
Dnum per Decretum antecauti Judicij Conservatum teneri Mcos Piwn
cki citatum Satisfacere Qdem Decreto Consesse Dictatoris majoris
Dei In Instanti Judicium Censet et Dum non Satisfaciendo Sen
tentie Judicij Cui Jd Piwnicki Literatorium Documentum
Sub data, in presentie Feria Secunda prest Dominicam Rogationum
Juliet Die Vigesima, quinta, mensis Maij Ao 1448 mensi Mus
Judicium Dnis Szczesten Cuyanie procum Subzen Jd ea que Causas Sua
rum Ejus Judicij Amby Szczesten Cuyanie in Personas sibi attentant
presenti in Judicio Deponit Jd Circo Satisfactione in premissis ad
inventa Scriptures Capsum mandat in Experimento Satisfaci
ant quo utrey Partes Decreto antenoto Injuncte Comparu
catum Documentorum de dato Qua Feria Secunda Ante Dm
Sancte Agnetis Virginis et Martyris in Stocho Inter Easd Partes
Subsecuto Adjstantibus et quorum Jd Satisfactionem Sibi
Documenta alia in ea per Summaria Conscripta per Judicium

per Judicium Confirmata et Subscripta Communicarunt, et Cu
per Dealer Communicatoren mente Legis ad Juramentum de
tabunt Dq circa admissibles adinventis Judicium Sententiat Du
tenus Ea Juramenti Rotha Jurent quo ut Premissa Documenta
sibi realiter Communicarint, et nihil quod ipsa Pars Parti in
prejudicium Actaint Dandem Meus Norbertus Jaworzeski Cus
et Actorum Coatorum jam autem Meus Vincentius Judet Cuius
rium Curiæ Lyceanorum hoc Juramentum Prestiterunt
quo prestito Ipse Partes Easd. Satisfecisse adinvent et Negoti
cum Principale ad prescriptum Legis in Sequenti Cadentibus Ju
dicium Curium in Actibus ea alternata Celebrand Judicium
dum Determinat Dl

Inter Meus Joannem Duczymiński Zuppe Salinarum Lvovien No
tarium et Rednginm de Dzierzanowskie Imiem Conjugis Au
ores per Cum Meum Duczymiński maritum Cius et Consortis
Cuæ mne Pater Pos Electoralem Dom Jo. Laurentij Jaworzeski
nie Palatini Ipsog Judicialem Delictam Consortem Viduam Margr
rethan ultimo Inspectus Jo. Joannis Zochowski Consortis Dzier
zanowskie Actricis per Cum Jaworzeski Inscriptum Item pro
tentis Et Meum Mathiam Dzierzanowski Primarium Winni
cens Actis et Actorem Pater Meum Michaelem Dzierzanowski
Primarium Winnicens Actis et Actorem Pris Judicium Deudend
Dzierzanowski per Decretum Antecessi Judicij Conservatum Antecess
Satisfaciat Meus Michael Dzierzanowski Primarium Winnicens De
lationis majus ad quam se in antecessa Judicia Recipere Land
Parte Actorea non assistente Premissam Satisfactionem Ea Mu
Michaele Dzierzanowski Apienus Contravenientis Libere pronun
tiato Satisfaciant quo Eadem Partes utrique Decreto An
tenori Inserunte Commissionis Documentorum et quo ma
sibi Documenta per Summarium Conscripta Confirmata et
subscripta Judicialiter Communicarunt et super Realem Com
municationem ad Juramentum de Prahunt proinde admis
Civibus adventis in Eam Juramenti Rotham prout De Ea
menta ad Causam presentem Sententia realiter Communica
runt etenim quo Pars Parti in Prejudicium Actaret
tandem hoc Juramentum etiam Meus Joannes Duczymiński
ski Cus et Curium Coatorum jam autem Meus Mathias Dzier
zanowski Cus et Patris Sui nominibus prestiterunt ea inde Ea
Satisfactione hoc in Casu adventa Partibus Ea per in Mandato
Cati in Ea permenti, Judicium ad prescriptum Legis Regni
Principale in Sequenti Cadentia Judiciorum Curium ea Alter
nata in Actibus Celebrand Deudendum Reberre valet

et

vult et declarat, Termino Conservato

Rndum

Inter Illustrem Rdmo dum Ignatium Matowesky Praepositum Dubi
nen. Decanum Laudzien. Actorem pter. Et Celsissimos Principes Mi
chaelem Alexandrum bus nominis Swiatopelk Czertwetynskie Sue
cameranum Sedis Matis Capitaneum Rusznyen. et Constantiam
de Bruchentalty Primo dum Illustris Mis Joannis a Gurco Karbek
Castellani Gnovladislavien. ad presens Secundi voti Sponsum Conju
ges Victricum et Matrem tum Mus Eugenium Gasparum et Micha
elem Fratres Inter se Germanos Skarbki Castellanie Gnovladisla
vien. Actatos per D. Paulum Zeltowski Judicium dicendo Actatorem
Partis actoree pro Solutione Summe Septem millium Zyppl.
Contra Partem Actatam Suam ad Judicium Editam Controver
sijs Earum Causidis Quando quidem Judicio Suo Constat, et Re
posito Scripto, de data Cus die 21 Junij anno 1766 per olim Illu
strem Meum Joannem Strabia a Gurco Skarbek Castellanum
Gnovladislavien. Super Summam Septem Millium Zyp. pro
Reparatione Ecclesie Dubinen. inter Praepositi Cusd. Ecclesie
dato, et post Data, Cus ex re non exsolutionis Cusd. Summe, per
Illustrem Meam Constantiam Skarbkowa Castellanam Gnovla
dislavien. Celetam Viduam Matrem Subalterna apprehensione
manuali adscriptitia, sub data, die 29 mensis Martij Ao 1773
vasavie, Corroborato et actis Curie Episcopi Plocen. die Ingres
sus mensis Martij Gliden. Actuato, Attendatam Sum
mam Septem Millium Zyppl. ex Proventibus Decimarum
Dubinen. Skarbkowarum in Reparationem Ecclesie
Dubinen. Deprognatam esse et Per. Praepositum ejusd. Ecclesie
Convertendam dispositue Modernum vero Actorem nempe
Illustrem Rdmum Dnum Ignatium Matowesky Praepositum
Dubinen. ad obtinendam Cusd. Sententiam, ac ab Illustri
bus Celsissimis Principibus Michaele Alexandro bus no
minis Swiatopelk Czertwetynsky Sue camerano Sedis Matis
Capitaneo Rusznyen. et Constantia de Bruchentalty Primi
olim Illustris Mis Joannis Skarbek Castellani Gnovladislavien.
ad presens Conjugibus Inparte alterius Summe In
strum originalis Summe Scripto Actorali Levatum ac Depo
situe et Judicialiter agnositue et in Reparationem Ecclesie
Dubinen. Conversam esse, Intuitu Cusd. Judicij Inscripto
Judicium Sententiale Rationem Supratacti Celsissimi Prin
cipis Czertwetynskey Capitanej Rusznyen. Complectj et si
Jam adhuc Talty, in Memoriis Nostri Dubin. esse Extendentis

ex proventibus

ad implendo Contenta Scripti dicti Illustris Nuc Karbek Ca
stellani Juris Cadislaviens Supra de data Specificati Summa
prefatam Septem Millium Zymphone preria per Cumd Anepo
tum Dnum Jacobum faciend a dicto Cadislaviens Capensarum m Repa
rationem Ecclesiarum jam pereepta a dicto
rationem Ecclesiarum jam et pro Crastino Festo Natiuba tis
Sancti Joannis Baptiste in Anno Futuro 1449 Judenti
Cohrant Actis Cracouie Sub pena Duis m Cathu Contraven
tionis Arcam manifestationem faciend Publicand Ad ma
nus Cpsi Anepositi Dni Jacobi Judenti Actores Solvant et
Realiter Enumerent Cuta pena Septem marcarum
Solucationis Sarti m Anno Solutionis prefato "et Simili
rigore Judicii Suo per medium prefati Juris Solvend in Dni

Inter Cumd Actorem ut Supra Alter, et Gnosos Stanislaum
Petrum Burgrabium Cracouie Simonem Antonium et
Franciscum Fratres Inter se Germanos Ludowicie Citatos
per Actum Cum Ludowici Suo et Fratrum Suorum Alter, de
cidendo Terminum per decretum ante acti Judicij hui Consul
vatum tenore Partes utraq; Satisfaciendo Quem decreto pre
fato Communicationis Documentorum Dq in Instanti Ju
dicium Censet, Et Quorum Satisfaciendo Sententie Judicij
Suprascripte Partes Documenta Sibi per Summarium Anno
Sta et Confrontata Judicialiter Sibi Communicarunt et
super Dicta Communicatione Juramentum Recitatum
Quare Admissibilitby Qua Adinventis Ea Juramenti Dicta pro
ut premissa Documenta Summario Specificata Dicali
ter Sibi Documenta Communicarunt et nichil quidquam
Pars Partis in Prejudicium Cedant Quinden Perillustri Do
mum Dnus Matheus Sibi Prefatus Dubnicensis Sacre
Consensu Sub Die Decima Quinta Mensis Maij Anno pre
senti a Perillustri Reuerendo Josepho Gadomski Cano nico
Cathedrali Cracouie Datis Adstante q Perillustris Do
mum Dnus Bartholomeus Miechi Vicarius Collegiate
Cracouie Juris Gnosus Simon Ludowici Suo et Fratrum
Suorum nomine hoc Juramentum prestiterunt post
quod Prestitum Judicium Quo prefati Actoris Sati fa
ctione in Premissis adinventa Negotium Principale
in Sequenti Cadentia Judiciorum hoc Alternata in
Scripto Celebrandi Decidendum habere vult et Decla
rat Dno Conservato

Inter Jura

Inter Gsum Ludovicum Lempicki actorem pter et Gsum de
trum Ciszewski actatum per S. Bonaventuram Cubliński
dicium ad assectationem comparentis a Parte actata, Dactatore
magni de Lege Conspilisten. pro Judicijs Ziemby Dobrnensi in Regn
Albrandis Gdem Gsi Ciszewski actat. et Comedit Dno Comito

Inter Gsum Valentinum Cieslinski actorem et actatum per Gsum
Matheum Krzywkowski et Gsum Dionisium Struzienski ci
tatum et actorem per Bsum Laudum Zoltowski Controversy
Partium Examinatis Judicium decidendo actatores Partium
utriusq; suum ad Judicium Editas Quemadmodum causa pre
sens Institutu Pretensionum Pundi ea re Pecuniae Bonor
Kendzierzyno sub Judicio versatus quae sine Condescen
sione deduci nequit Pronde necessarium esse Condescensio
nem Gnorum Camerarum Dnum Plebanum in Pundum
Bonorum Kendzierzyno Captato tempore pactae Assecu
ratae Conductorum adimplenit quae officia a Camerariatu
Dnis absentia non obstante dum modo unus aequalium
Partis Condescensurus adsit, de Pretensionibus Pundi Reposi
ducto Contractu Arendatorio vocentijs clamoribus Injunctis
Inquisit Investigabit Inquisitiones Expedit et juramentod Exa
pict Satisfactionem Omnimodam Cui et aequum Juste debebitur
demandabit Partes q. in Omnibus et singulis Pretensionibus
Cus mutuo tantum Relegando pro Exigentia documentorum
ad Terminorum prorogationem Lendet et Disjudicabit et Moderabitur Cui
Decisioni Partes Parere et acquiescere Judicatumq; Satisdab
Pena Grus Mo in Dnd Condescensionis super Parte contra
veniente Subiacend a debebunt Lustra Pena Septem Mer
carum Polon. Parti per Partem Comparanda Judicio suo per
Medium ab utraq; Parte in Instanti Solvenda, pro quo Con
descensionis Pcto Partes quas voluerint et Negotium Re
posent, adeutent adeutandq; Sub negotiorum cujusq; Compe
re re et pretenebuntur Decreto Regio,

Inter Gsos Adamum et Joannem olim Ignatij Filios et alterum Jo
annem alq; Franciscum olim Gregorij Filios Radzinios Cri
szewski Cohortem Dzbienskie actores per Esq. Gsos Adamum et
Joannem Dzbienskie Sub et Supra scriptorum Actorum nomi
pter Et Gnosos Josephum Martinum Clementem Septfiliae Cita

Lud

tos et Judicientes per Eum Jeum Josephum Leptowski Suo
et Bratrum Suorum nmè pter, Judicium Decidendo Abatoriem
Partis Actoree Summ ad Judicium Editam Controversijs Bartu
um Laabditis Dominan Antenor Condesenaio post Transla
psum Terminum morte olim Gri Johannis Stephenski Intermis
Sum non est Sortita effectum Unde in Ordine effectuationis
Quod Condnis Executorijs Antenoris Decreti Judicij Sui Necessa
riam esse Iteratoriam Condesenationem Judicij Sui authori
Cameranorum Trium Libere In Tribunali Bonorum Septo
rio Magurne Conducend deinvenit Quod Judicium Suum Officium
Cameranale Unius ubi Duo Duorum ubi tres absentiq alioru
non obstante Captato tempore Mutuo Partium Sumptu Cu
decenarum Ante Omnia Comportationem Documentorum
Substantiam olim Gri Simonis Septowski abanatem Enucleand
Inerq Comprobatione Juratoria demandabat cujus Comporta
tis Sortem Quod Gri Mathie Septowski olim Gri Simonis
Septowski Filij nmè Tribunalis Onerum Collatoreorum Edicti et
In Causa onera olim Gri Mathie Septowski Ligandabit Collocabit
Ligandatis Oneribus Successores olim Gnosi Jacobi Leptowski Cre
hereditatem Sortis post Quam Mathiam Septowski Decessu
quo modo se Litere Voluerint exquirat in Relatu Decretum
Antenius in toto Exequatur Rema in Substationem Arrestus
Irrogabit Et Dubia quoris discutiet Partes q in Omnibus et Sin
gulis Pretensionibus Substantium et Praeiudicium Relinqu
do finaliter decidet Dis judicabit, Cujus Decisioni Partes Ra
rete et acquiescere Sub Pena Decem Mrc in Primo Condesenan
nis Super Parte Contravenient publicanda Lustra Pena
Septem Mercarum Polon Parti per Partem Compensanda
Judicio tno per medium ab utriq Parte Solvend Decreti
Presens Vigore

Inter Perillustrem Admodum Dnum, Josephum Rosciszewski Prepositum Eccle
siae Parochialis Reppicen Actorem per Dnum Mathiam Mazo
meski, Et Nos Bartholomeum Vesulliferi Zauskrzen Jo
sephum Scullatorem Reppicen et Judicem Crem Plocen Za
krzewskie Citatos per Ejus Procuratorem Leptowski Maias Ma
rianam de Malanowskie olim Nob Michaelis Zalinski
Vesulliferi Zawyszeckie Relictam Consortem Viduam Matrem
Joannam et Susannam Pethas atq Annam de Kezichie olim

Nu

Mu Petro Zakrzewski Gliw Vexillifero Zawskrzene Relictam Conjugem Viduam Annam Bartholomeum et Joseph Filios et Filias Zakrzeskie Actores per Joannem Skrzeszowski Mu Feliciannam de Zakrzeskie Mu Norberti Gorczewski Camerarii Granicialis Plocen Consortem Seu utrosq Conjuges Cubitos Suos et Consortes Suos nepotes Mu Stanislaum Kurzbski et Petronellam de Ortowskie Primo loco Mu Franciszki Zakrzewski Venatoris Zawskrzene Secundo ad presens vota Juvien Conjuges Actores per Joannem Skrzeszowski Mu Bonifacium et Catharinam Mirowskie Mostowskie Actores per Suum Comparentem et Seum Judicialiter Controvertentibus quarum Partium Controversiis Causidicis Judicium Deudem o Prnus per Decretum Actis antecedi Judicij Sui Juncta Communicationis Documentorum Conservatum Deudem ad affectationem Partis Actoree nempe Mu Josephi Zakrzewski Scultetatus Skrzeszewskie circa quem Documentacha Rzeczą Comparens Infert Dilationem majoris Gdem Mu Josepho Zakrzeski pro Judicijs Publicis Oppidi Skrzeszewskie Comedendam exposuit Judicium eadem majori Importantiae sui In Judicio Suas attentat Causas meteq Legis Consuetudinis dat et Condidit quam pro Scripto Credentiae Literatorijs Documentis probare tenebitur Prno Conservato

Inter Reliquos Spectman ac Devocatam Ursulam Constantiam Podolską Ordinis Sancti Benedicti Conventus Skrzeszewskie Virginum Monialium Abbatissam totum Cunq Conventum Skrzeszewskie Actores per Suum Joannem Skrzeszowski Celsissimi Quondam Principis Mri Macken Swiatopełk Czertwetynski et Constantiam de Bruchentalt Primo loco Mu Joannis Skurbek Castellani Junioladislavien Secundo ad presens vota Cunq Celsissimi Principis Czertwetynski Consortem alias Juvien Conjuges Victricum et Matrem Illustres et Mus Eugenium Gasparum Michaelem Skarbki Castellanum et Junioladislavien Principes et Filios Actores per Suum Laudum Lottowski Perillustrem Archipresbyterum Gregorium Lottowski Gorzkowski Canonicum Cathedralem Plocen Actorum per Suum Albertum Gorzkowski Filiastrum Judicium presens

Decidendo Citationem Partis actoree pro Solutione Summe
Florenorum a Summa originali Primi Milliare Florene
Polone in Regnis Dobrin per Illm Sophiam de Kyslice olim Illi
Nicolay in Sepre Kempski Castellani Rawiczense in Personam
actoris Conventus Sepreneg renocatis Parte citate ad
unum ad Judicium Editum Decertit Quatenus Pars citata nec
pe Aduersarium Suum per Conjuges Certificatoriales Emundande
Prepositure Honorum Jurium Subiectorum Suorum ab
annuatim debitam a Summa allegata originali Primi
Milliare Florene Polone per Semi equatum Florene Polone
Senatores solitam ad nouum Inscriptionis anno 1669 to
in Festo Commemorationis Sancte Sepre Vene Virginis post Do
minicam Laudi Recognite et Regni oppidi Dobrin
annexa, Decretis Quorum Primo Petitorie In Judicijs Pri
uilegiatis Illm Petitorium Vene Querela, ante Illm Sanctu
arium Regni et Judex Apostolorum Millesimo Septingen
tesimo Progesimo Anno Secundo Prælata ante Illm Sancte
Catharine Virginis et Martyris 1746 Petitis Petita Reus pte
Illm Sue Intentionis Festo nouissime Virginis Marie 1745 to
ad Extremum Itinerio Petita Secunda post Dominicam Con
ductus Pasche nouum die 19 mensis Aprilis anno
1749 hic tribus in Judicijs Officij Vene Pluene Interolim Illu
strem Num Franciscum de Gyrea Skarbek Palatinum Lan
cicense et Successores ad presens Citatos tum Illustrem Mu
Skarbkowa, olim Illustris Mu Joannis Skarbek Castellani
Gnesnensis Lancicense Relictam Consortem Viduam accessu
res Gnesen olim Illustris Mu Castellani Gnesnensis Lancicense pro
tunc Actores Coram et Conventum Sepreneg Ordinis San
cti Benedicti Monachum adjudicata ab ultima expectatione
ad Replicam Festo Natiuitatis Sancti Joannis in anno 1749
Venturam proueniente Satisfactionis premissis ~~Actor~~ etatibus
respondendi pte et pro ~~Regulari~~ Festo Natiuitatis Sancti
Joannis in anno Futuro 1749 Judicente Coram actis Vene
Florene sub Pena Synodi in Casu Contrauentionis Coram
Manifestatione Feriendam Subsecuta Conventus
Sepreneg Ordinis Sancti Benedicti Monachum Loci Gnesn
Conventus Specialis Plenipotentia ~~Procuratoria~~ Quorum
et Realiter Enumerent Lata Pena Septem Marcarum Parti
in Pro Solutione prestanda et sub Limite Regnore Judicio Suo per
meditum prout Jurisdictionis et per Partem Actoream
acceptandi

Inter

Inter Mcum Antonium Karwosiecki Regiminis Pedestris Guardiae Sae Rae Mstis et Reipublicae Praefectum Actorem per Gsum Adamum Miłodrowski Inscriptum Plenipotentem et Dominam Mu Simeon Vexillifer Zawyszenc Eustachius Gsi adjutans Ignatius Vice Palatinus Gnesnenc Zakrzewscy Bonorum Ogorzelice haeredes Citati praesenti in Trno Disparent et se Condemnare permittunt Proinde Super Eisdem Disparentibus in Lucro ulteriori fortis Finalis ac Indilatae faciendae Executionis Ratione Rehabilitationis Bonorum Ogorzelice bonificationis Praetensionum Fundi et assignandae Condescensionis permittitur Condemnatio quae Decernit et Additur et Remittit

Publicat

Inter Gnosos Petrum Nicolaum Corolum Jorszewskie Actores per Gsum Paulum Zołtowski Inscriptum Plenipotentem Mcum Paulum Kadłubowski Judicem Trrem Vipogrodiensem per Gmatheum Krzywkowski Mcam Ludovicam de Kosinskie olim Mu Pauli Zorawski Subdapiferi Orszanenc Relictam Consortem Viduam Citatam per Eunc Mus Sebastianum Cajetanum Thesaurariae Sieprienc tum Illustrem Rndum Valentinum Clericum Kozłowskie Citatos per Eunc Mcum Sebastianum Kozłowski Suo et Fratrum Suorum nne pltr Mcam Sophiam de Kozłowski Mu Ignatij Miczkiewicz Consortem et Eunc met maritum Citatos per Eunc Mcum Kozłowski Thesaurariae Sieprienc tum Gsis Josephum et Josepham Gsi Valentini Cieślinski Salomeam Gsi Josephi Suminski Rosaliam Gsi Adami Białłoskorski Consortes Osieckie Citatos per Eundem Gsum Josephum Osiecki Suo et Suprascriptorum Citatorum nne pltr Gnosos Josephum et Stanislaum alias in Cicem Conges. Glinskie Citatos per Eunc Successores olim Gsae Franciscae de Osieckie Szumanska Citatos per Eunc Siquidem Mca Ludovina de Kosienskie olim Mu Pauli Zorawski Subdapiferi Orszanenc Consors Relicta Vidua Assignationem Curatoris mente Legis Infert, et Exposcit Cujus affectationi

annuendo

annuendo Judicium Mcum Bartholomeum Zorawski
~~Ensiferi~~ abdapiferi Orszanen Filium Suum quem Sibi ex obtat,
pro Curatore Eidem Mcae Viduae Matri assignat, et Eunt
pro Sequenti Cadentia ex alternata ni Bilsko Celebran
da, Pars actorea Adcitare tenebitur Termino Conto

Inter Gnos Adamum Krzywkowski et Marianna Ma
liszewska Iniciem Conjuges Actores et Cito per maritum Suo et
Consortis Suae nne pltr Et Gnum Casimirum Sudrawski
Citatum et Actorem pltr, Judicium decidendo Citationes
Partium utrarumq Suum ad Judicium Editas Controversijs
Partium Exauditis Signidem Causa praesens pro Resolutione
Juris Adcitalitij Inter Gnos Sudrawskie Conjuges et Subsecuti
tum Substantiae Successivae Maliszewianae quae Juri Adci
talitio Subest quae sine Condescensione Decidi negat, et
Primo Intuitu Suo in Judicio vertitur Proinde Necessa
riam esse Condescensionem Judicij Sui aut Gnorum Ca
meranorum Terrestrium Plocen in Fundum Bonorum
Mitodrz Sortemq Maliszewianam Captato Tempore fa
cta tempestive faciendo Avisatione Conducendorum adinvenit,
Quod Judicium Vel Officium Cameraniale unius Duorum
absentia non obstante dum modo unus aequalimq
Parte Condescensionis adsit Comportationem Documen
torum Substantiam Maliszewianam Enucleantium
praevia Comprobatione Juratorea demandabit, quibus
Comportatis de abusu Juris Adcitalitij ab olim Gna
Catharina Maliszewska, in rem Mati Subsecuti
Inquiret Investigabit Inquisitiones Expediet Cogni
to et Resoluto Jure Adcitalitio de praetensionibus
Fundi Si Legaliter apparebunt Liquidabit, Jura
menta aequo necesse erit Excipiet, Satisfactionem
omnimodam Cuj et aequo Competient Praestandam
demandabit partesq in omnibus et Singulis prae
tensionibus Nihil In Factum Relinquendo pro
Exigentia Legis Justitiae Documentorum

a Termino

ac Terminorum Finaliter decidet disjudicabit et Moderabitur Cujus Decisioni Partes Parere et acquiescere Sub Pena Bnis Mo in Trno Super Parte Contraveniente Publicanda debebunt Lucta Pena Septem marcarum Polonicalium Parti per Partem Compensanda Judicio Suo per medium ab utraq Parte in Instanti Solvenda pro quo Condescensionis Trno quos Voluerint et Negotium Poposcerit adcitent adcitandi Sub rigore quo Supra Comparere et Judicatum Patiente nebuntur Decreti P. V.

Inter Gnosos Josephum Włoczeski Franciscum Parentem Thomam Stanislaum Franciscum Dorotheam Filios et Filias Drozdowskie Bartholomeum Parentem et Mathiam Filium Zbikowskie tum Josephum Suwinski et Ludovicam de Zbikowskie Invicem Conjuges Actores et Citatos per Gsos Josephum Włoczewski et Bartholomeum Zbikowski Suos et Supra scriptorum Actorum et Citatorum nominibus pter Et Gsam Helizabethem de Włoczeskie Primi olim Gsi Danielis Rosciszeski Secundi expost voti olim Gsi Nicodemi Mysliborski Relictam Consortem Viduam Matrem et Antonium Mysliborski Filium Citatos et Actores per Gsum Przedpetski Gsum Josephum Zołtowski Actorem ~~et Citatum~~ per Gsum Paulum Zołtowski Inscriptum Plenipotentem Siquidem Gnosa Helizabeth de Włoczeskie ultimo Rosciszewska Consors Relicta Vidua, Assignationem Curatoris ad prescriptis Legis Exposcit, et Maum Jaworowski Thesaurarum Prohiciens pro Curatore assignandum affectat Cujus affectationi annuendo Judicium Eumq Maum Jaworowski predictae Gsae de Włoczeskie ultimo Rosciszeska Relictae Viduae pro Curatore assignat quem Pars Actorea ut pote Gnosi Włoczeski Zbikowski pro Sequenti Judiciorum suorum Cadentia ex alternata in Bilsko Celebranda Adcitare Tenebuntur, Termino Conservato

Inter

Inter Gnosos Mathieum et Rochum Zgorzelskie actores per Eumd. Gnum Mathieum Zgorzelski Suo et Fratris Sui nne pltter Et Gnosos Mariannam Zgorzelską atq. Martinum Chyczeski Invicem Conjuges Citatos per Gnum Chrzostomum Zielinski Judicium Decidendo Citationem Partis Actoreae, Suum ad Judicium Editam Controversys Partium Exauditis Judicium Decernit Quatenus Suprascriptae partes Praesenti in Causa Documenta Sibi abinvicem Communicent, ad praescriptam Legis Idq. prosequenti Cadentia Judiciorum Suorum Exalternata in Bilsko Celebranda, Tc.

Inter Mcos Josephum Szelyt, Succamerarium Sae Rae Mstis et Teclam Matusiewiczowa, Invicem Conjuges Bonorum Czachuino et aliorum haeredes et Possessores Dominos Et Gnum Antonium Korzybski Eorumd. Bonorum et aliorum Economum Actores et Actos per Eumd. Gnum Korzybski Economum Suo et Dominorum Suorum nne pltter Et Perillustres Rndissimos Albertum Gadomski Decanum et Gregorium Gostkowski Canonicum Cathedralem et Collegiatae Ploienc. totumq. Capitulum Gnae Collegiatae Ploienc. ac Illustrissimum et Reverendissimum Antonium Zdziemski Canonicum Cathedralem et Praepositum Gnae Ploienc. Collegiatae ac ad Tribunal Rnm ex Eoc. Capitulo Cathedrali Ploienc. Judicem Deputatum Citatos et Actores per Eumd. Perillustrem Rndissimum Gostkowski Canonicum Suo et totius Collegiatae Ploienc. nne pltter, Gnum Adamum Wloczeski Bonorum Dwaty Administratorem Actorem per Eumd. ac Laboriosum Joannem Wladarium Citatum et Actum Itae per Eumd. Signidem Causa praesens facti sine Inquisitionibus decidi negit, Proinde Judicium Dilationem Inquisitionis ad Contenta Manifestationem et Terminorum Partium utrarum prosequenti Judiciorum Suorum Cadentia dat et Concedit Tc.

Inter Gnum Adrianum Zukowski Actorem pltter Et

gnonem

quoniam Perfidus et Infidelis Marek Nota Judeus Plo
cens Citatus praesenti in Trno Dispaset et se Condemna
re permittit Proinde Super Eod Disparente Permittitur
Condemnatio Idq in Trno ex Citatione Devenienti Lucrum
Solutionis Summae Quadringentorum Scripto Certo
manuali Actori ad persolvend assecuratae et non per
solutae Sub Poena Pnis quae Decernitur Addit et Re
mittitur

Publicatio

Inter Eund Actorem ut Supra, pter Et quoniam Perfidus
et Infidelis Hersz Dawidowicz Judeus Plocens Citatus
praesenti in Trno Dispaset, et se Condemnare permittit
Proinde Super Eod Disparente in Lucro Solutionis
Summarum Unius Centum Tyn alterius Quadrin
gentorum Dtae Tynphonae Scriptis Seorsivis Actori
ad persolvend assecurat permittur Condemnatio
quae D A et Remittitur

Publicatio

Inter Eum Marcianum Ciołkowski Actorem per Gm
Bonaventuram Ciołkowski Inscriptum Plenipo
tentem Et Meum Antonium Woźnicki Vice Nota
rium Cens Plocens Citatum pter Et Quoniam Mus
Joannes Lasocki Castellanie Conarien Citatus
praesenti in Trno Dispaset et se Condemnare per
mittit, Proinde Super Eod permittitur Condemnatio
Idq Approbato Anteriori Processu Lucrum ultimane
fortis finalis ac Indilatae Faciendae Executionis
in Negotio vero Principali ratione non Solutionis Sum
mae Mille Tyn una Cum Provisione Provenien
ti ex Bonis Kozino praefectae Manutio Perpetua
quae D A et Remittitur cum Compatere suspendi causa

Publicatio

Inter Gsp Josephum Lempicki Susceptantem Cens
Plocens tum Joannem Majewski atq Famatum
Antonium Sikorski Consulem Civitatis Plocens Lex Re
mittitur

Mstis Actores per Gsum Joannem Majewski Suo et Su
prascriptorum Actorum nne pltes Et quoniam Gsus
Joannes Zawidzki pro Deponendo Testimonio ad citatus
presenti in Termino Dispaset et se Condemnare per
mittit Proinde Super Eod. rne Testimonij In Causa
Suorum Actorum Contra Mcam Gedomski et alios in
Judicio presenti vertente depositionis Recusationis
permittitur Condemnatio que D. A. et Remittur

Publicato

Inter Gsos Gregorium Goszczycki et Victoriam de Petrikowsce
Jnsiem Conjuges Actores per Maritum Suo et Consortis
Suae nne pltes Et Gsos Laurentium Burgrabium Plo
cens ac Albertum et Franciscum Zglenickie Citatos
et Judicentes per Eod. Gsos Albertum et Franciscum
Zglenickie Suos et Fratres nne pltes Judicium Decidendo
Trnum Partis Actoreae Suum ad Judicium Editum
Controversijs Partium Exauditis Signidem Causa prae
sens sine Condescensione Decidi nequit Proinde necessa
riam esse Condescensionem Camerariorum Trnum
Plocens in Fundum Bonorum Mankowo Captato
tempore facta tempestiva Avisatione Conducendorum
Adinvenit, Quod officium Camerariale unius absentia
non obstante Dummodo unus aquacunque Parte Mu
tuo Partium Sumptu Condescensurus de Violentijs
Damnis Injurijs praevijs Expediendis Inquisitionibus
Inquiret, Investigabit Juramenta Excipiet Satisfa
ctionem omnimodam Cuj et aquo Competierit praestan
dam Sententiabit Partes in Omnibus et Singulis
Praetensionibus Nihil in Factum et Irresolutum Re
linquendo pro Exigentia Legis Justitiae Documento
rum ac Trnorum finaliter Decidet, disjudicabit et
Moderabitur Cujus Decisioni Partes Pareze et ac
quiescere Sub Poena Bonis illo In Trno Condnus

condepensionis super parte contravenente publicande debebunt
Lucta Sena Septembr marcanum Polone parti per partem compensan
do Judicio suo per medium ab utraq parte solvend pro qua Cond
aensionis Orno partes quos stipulant et negotium sopiendi
cadunt ad citandi sub negore qui supra compare tenebunt &c.

Inter Ignum Gregorium Gostczynski Actorem pltes Et Ignum Mathi
am Zamoyski Citatum per Ignum Matheum Krzywicki
Ignum Valentinum Zamoyski Citatum per Ignum Leonardum Zolynski
Decidendo Citationem partis actoree in causa presenti Jurti
Judicium delationem Ingressionis ad Contenta Orni partis
actoree et Maceren partium utrarumq pro sequenti Judicio
rum horum cadentia ex alternata celebrande &c

Inter Ignum Leonardum Szczynski Actorem per Ignum Josephum Spro
uski Et Ignas Hedwigin de Nalecze olim Ignis Thomae Amerynski
Cameram Principalis Ducem Lelutan Consortem Vduam Matrem
tum Jacobum Salomeam et Mariannam Virgines Impuberes
Filium et Filias Amerynskie Citatos per Ignum Chrzestnum Lelu
skii Judicium decidendo Citationem partis actoree proclusio
ne Septuaginta Novem &c ad id Judicium Edictali Controver
dis partium Exauditis Decernit Quatenus Suprascripta
pars actorea in sequenti Judiciorum horum cadentia Con
stabet Realitatem debiti sui pest quae subsecutum vel non
Judicium decernet quod Juris ent &c

Inter Ignum Adamum Chudzynski Actorem pltes Et Ignum Sze
redlitum Niedermum Ducem Lucen Ingressionum Ducem
et Castrens Upsgnd ene Susceptantes Marcellum Skwar
skie Simonem Brudzynski Citatos et Judicantes per Egum
Ignum Marcellum Skwarski Suo et Suprascriptorum nne
pltes Honestum Jacobum Outlatorem Citatum per Egum
Judicium decendo Primum partis actoree Controversy
partium Exauditis Cognidem Causa presens sine Ingres
sionis q decid negot Jd Ano Judicium delationem In
gressionis ad Contenta Manifestationum et Orni partis
actoree pro sequenti Judiciorum horum cadentia in
Ritsho ex alternata celebranda dud et Consedit &c

Inter Ignas Adrianum Zukowski et Mariannam Barcikowski
juris eum Conjuges actores Suos et Consortis suae nne pltes Et Mun
Fortunatum Jacobum Leszczynski Vexillifer Chalicien Dominum

tum

tum Nobiles Nicolaum Malinski et Andream Jasienski Citatos per Gnum Bonaventuram Ciołkowski Judicium Decidendo Citationem Partis Actoreae Suum ad Judicium Editam Controversiis Partium Exauditis Quoniam Causa praesens sine Inquisitionibus Decidi nequit Proinde necessariam esse Inquisitionem Per Partem Actoream ad Suis actoratum jam vero per Citatam In Reatu ad Contenta Maiorum et Trni Partis Actoreae prosequenti Judiciorum Suorum Cadentia Expediendam Judicium Censet Termino Conservato,

Inter Gnos Josephum Martinum et Clementem Lepłowskie Fratres Inter se Germanos Actores per Gnum Lepłowski Fratrem natu majorem Suo et Suprascriptorum Actorum nne pltter et Gnum Antonium Bartholt Citatum pltter, Signidem Mcus Lasocki ad praesens in Trnos non Intrat qui anterioribus est Specificatus atq Gnus Nicolaus Rosciszeski sine quorum Comparitione Resolutio ad praesens Subsequi non potest Proinde necessariam esse ad citationem Eorumdem Mcorum Lasocki et Rosciszeski prosequenti Judiciorum Suorum Cadentia ex alternata in Bielsko Celebrandae per Gnum Bartholt Subsequendam Judicium Censet Trno Conservato

Inter Mcum Joannem Podoski Thesaurarium Raciąziensem Actorem pltter et Gnum Josephum Koskowski Citatum per Gnum Paulum Zołtowski Judicium Decidendo Citationem Partis Actoreae Suum ad Judicium Edit Signidem Causa praesens sine Inquisitionibus Decidi nequit Ideo Judicium Dilationem Inquisitionis ad Contenta Manifestationum Partium utrarumq Et Trni Partis Actoreae prosequenti Judiciorum Suorum Cadentia ex alternata in Bielsko Celebranda dat et Concedit Etc.

Inter Mcum Sigismundum Lasocki Tribunum Siepriensem Bonorum Miszewo Murata, Haeredem et Gnum Josephum Zaboklicki Eorumdem Bonorum Administratorem Actores per Eundem Gnum Zaboklicki Suo et Principalis Sui nne pltter Mcos Melchiorem Szymanowski Capit Chonoviensem Dapiferum Varszaviensem et Franciscum Stanisławski Pincernam Smolensciae Citatos per Gnum Paulum Zołtowski Tandem ad affectationem Comparentis Mci Stanisławski Judicium Dilationem Majori de

Lege

de Lege Conscribendi Edictum Mag. Stanislai pro Judicijs Cam
gestionem, opam in Sequenti Audientia Judiciorum Sudum Li
teratorijs Documentis probare teneatur Aut et Consedit &c

Inter Magum Franciscum Jadomski Antecatum Capitaneum
Gambinen. Starorum Kozielen Cum attinentijs suis Dom.
Dominum atq; Jos Sanctum Rowny Eorum Consortes Co
nomum tum Stanislaum Malanowski et Andream Kozto
wski nec non Laborantes Michaelem Olejnik et Petrum
Musek de Stanis Kozielen Subditos atq; Jacobum Sienski
Intem Cur Provinciam Actores et Citatos per Cum Sum Stan
Staum Malanowski Suo et Suprascripto Actorum et Citato
rum nomine ex Altera, Jos Josephum Limpricht Actorem Cam Capi
Florent. Suscepturitum et Joannem Majewski Citatos et Acto
res per Cum Jum Majestatis Suo et Cum Jos Limpricht nomine
Alterum Damatum Antonium Schwyki Citatis de Lite Motis
Consulem Citatum per Cum Judicium Generale decretis ad Acto
ratus mi Antedictum Citatum Sommissos ad presens Combinatos qui
bus Instendo atriq; Compse Citationis Inquisitionis Inter
Partes Cum Citatis, Sententiat, Quatenus Supra scripte
Partes presenti mi Cap. Causa Interrogatoria Consecutant
Sibi ab Invicem Communicent, Testes Inducant et
Super Juramento Decisorum Juramentum Instent,
Quo Instantaneo, tandem hoc Juramentum et eidem
Jos Stanislaus Malanowski Suo et aliorum Codi=
citorum nomine et Citatorum nomine Jam autem Jos
annes Majewski Suo et aliorum Ipsidem nomine
Institerunt, post quod Institutum Instibatae Partes
Testes Inducant, et Inquisitiones quisq; Vestras Edu
cat, Et Romam Mag. Jadomski et Jnos de Kozto wski
Malanowski et Rowny ac alij Inquisitionem Suam
in Completo numero sed Testibus Eduxerunt, quam
Sibi Extractam habent, Jam autem Jos Limpri
cht ac Majewski ac Damatus Schwyki Suam
Inquisitionem non nisi Die Veneris Testibus Inductis
Eduxerunt, Sed tum vero ad Completum Inquisi
tionis Partis Actoreae numerum nempe Illem

Joannem

Joannem Lawidski Interrogatorijs Suis Expressum pro
Deponendo Testimonio per se Citatum Suo in Judicio
non Comparentem Condemnavit, et in Sequenti Cadentia
Inductionem Testis offert, Proinde Partem Principaliter
Actoream Satisfecisse adinvenit, jam vero Parti Citatae ad
ductionem Unius Testis pro Sequenti Cadentia, determinat
et In Eadem Repositionem utrarumq; Inquisitionum In
jugit, T.C.

Inter Mcam Theresiam de Kostowskie primiolim Gnu Kos
kowski Secundi ad praesens voti, Mu Joannis Podoski
Thesaurarij Raciąziensis Consortem et Cum Eodem in Se
paratione Existentem, Et Gsos Josephum et Magda
lenam Virginem Innuptam Koskowskie atq; Laboriosam
Mariannam Laboriosi Benedicti de Bonis Kosko
wo Boguszendi Consortem Relictam Viduam Acto
per Eumdem Gsum Josephum Kuskowski Suo et Suprascri
ptorum nne plter Mcum Joannem Podoski Thesau
rarium Raciąziensem Citato plter ad obiectam a Latere
Condemnationem Feria Secunda, post Dominicam Ro
gationum in Bitsko in Judicijs Trinbq Plocensis Anno
praesenti Super Mco Joanne Podoski Thesaurario Ra
ciąziensi obtentam Teneri Eumdem Mcum Podoski docere
de Loco Standi tandem Subiciente se Mco Podoski
Thesaurario Raciąziensi Judicium Decernit, Quatenus
in Constitutionem Loci Standi Poenam Simplicem
Quatuordecem Marcarum Polonicalium Jdem Mcus Podoski
Parti obicienti Sub poena Bnis ex Regno Poenalium
publicanda Judicio Suo per medium Sub Eodem Regore
solvat, et habere Eumdem Locum Judicium censet, et in ne
gotio Principali Judicium Experiri mandat in Experimen
to Judicium Decidendo Terminum per Decretum Antecedenti
Judicij Sui Conservatum Insistendo Eydem Decreto Concessae
Dilationis Inquisitionis, admissibili Gnoso Josepho Kosko
wski Actore ad Juramentum Super Incorruptionem Te
stium adinvento, et additur in his Judicio Suo adstans tan

den

tandem praestito Eodem Juramento per Partem Actoream Judicium decernit, Quatenus Eadem Pars Actorea Interrogatoria Conscribat, Inducat Testes Inquisitionem Suam Educat, Induxit Eduxit, et Inquisitiones ad se Recepit, In Sequentibus Reponat Termino Conservato,

Inter Mas Leonem Thesaurarium Siepriensem Parentem Sebastianum et Cajetanum Filios Kostowskie tum Gsum Franciscum Kosinski Actorem per Eundem Maiorem Sebastianum Kostowski Suo et Suprascriptorum Actorum nne pltter et Maiorem Joannem Porębski Thesaurarium Plocensem Capitis Sochaczensem Citatum per Gsum Paulum Zoltowski Tandem ad affectationem Partis Citatae Judicium Dilationem majori de Lege Concessibilem Mio Joanni Porębski Thesaurario Plocensi pro Commissione Thesauri Rni ex quo nisi Ibidem majori Importantia attentat Causas prosequenti Judiciorum Suorum Cadentia quam Literatorij probare tenebitur Documentis Lat et Concedit Et Conservato

Inter Maiorem Theresiam de Kostowskie Primi olim Gnosi Casimiri Koskowski Secundi ad praesens voti Mi Joannis Podoski Thesaurarij Raciąziensis Lesiu Manti Consortem et Cum Eodem in Separatione Existentem in assistentia Gsi Antony Kostowski Fratris Sui Et ~~[illegible]~~ Gsos Joannem Apoloniam Gsi Thomae Smeżynski Consortem Magdalenam et Catharinam Virgines Innuptas Koskowskie Actores per Eadem Maiorem Theresiam de Kostowskie Podoska Suo ac Filiarum Suarum nne pltter, Maiorem Joannem Podoski Thesaurarium Raciąziensem Citatum pltter ad Obiectas et Latere Condemnationes

Primam

Primam in Terminis Communibus Trnibus Judi
cij praesentis Feria Secunda pridie Festi San
ctae Hedvigis Viduae Electae Dei in Raciąż
ratione attentarum violentiarum alterius in
castro Płocensi Feria Secunda post Fm Com
memorationis Fidelium Defunctorum ex renon
solutionis Poenae Simplicis quatuordecim Mar
carum hujusmodi in Anno 1771 Tertiam Simi
liter in Castro Płocensi Feria Secunda post Domi
nicam Laetare Quadragesimalem in Ao 1777
ratione poenae Simplicis quatuordecim Marcarum
Polonicarum in Constitutionem Loci adjudicatarum
ex parte Gsi Josephi Koskowski Bronisz Sup
mo Joanne Podoski Thesaurario Raciąziensi
omnes obtentas Teneri Eumdem Mcum Podoski
docere de Loco Standi tandem Moderamini se
subiciente Judicium Sententiat, Quatenus
Jdem Mcus Podoski In Constitutionem Loci Stan
di pro omnibus Poenam Duplicem Quatuordecim
Marcarum Polonicarum Parti Obicienti Judicio vero
per medium in Instanti, Sub Poena Bnis ex Re
gro Prialium Solvat, et Eumdem Mcum Podoski ha
bere Locum Standi Judicium Censet, et Partibus
in negotio Principali Experiri mandat, In Expe
rimento, Judicium Decidendo Trnum per Decre
tum antecati Judicij Conservatum Insistendo
Eidem Decreto Concessae Dilationis Inquisitionis
Sententiat Quatenus Juramentum Super Incorru
ptionem Testium Mcia Podeska Praestet, tan
dem hocce Juramentum praestitit Testes In
duxit, Inquisitionem observata solennitate
Eduxit, et ad se habuit, et ex post In Sequenti
Cadentia, Reponere tenebitur &c.

Actum in Sieprem Terminis Communibus Terre
stribus Plocensibus vigore Legis in diem hodiernam
Incidentibus Feria Tertia ante Festum Sanctae Hed
vigis Viduae Electae Dei Saliet Die Decima Tertia
mensis Octobris Anno Domini Millesimo Septin
gentesimo Septuagesimo Octavo. proxima

Inter Mcos Joannem Cantium Martium Melchiorem et Ma
riannam Virginem Innuptam Fratrem et Sororem Ger
manos Oxeckie Actores et Citatos per Mcum Martium Oxecki
Fratrem et Inscriptum Plenipotentem Suo et Suprascri
ptorum nne pltr, Et Mcum Antonium Baginski Da
piferum Raciązienę Citatum et Actorem pltr Judicium Citatio
nes Partium et quidem Mcorum Oxeckich pro Satisfactione Com
plationi de Data ejus Die Trigesima Prima January in Sepr
anno presenti Inter Mcum Antonium Baginski Dapife
rum Raciązienę ab una et Gsum Antonium Cyndecki pro tunc
a Mcis Oxeckie Constitutum Plenipotentem nne Eorundem pte
altera Conscriptae et Subtractu Judiciorum Actuq Judi
ciali Feriae Tertiae post Fm Conversionis Sancti Pauli Judi
cio Suo ad approbandum Correctae Contra Mcum Anto
nium Baginski Dapiferum Raciązienę ac Econver
so Gusę Mcum Dapiferi Raciązienę Contra praefatos
Mcos Oxeckie pro Eliberatione a nexu Gusę Com
planationis ex ratione per Eosę Gsos Oxeckie ac si
non manutentionis Gusę Suum ad Judicium Editas
Decidendo Controversys Earundem Partium Exauditis Si
quidem Mcum Oxeccy praesentanq Actores nempe Mcus
Martius Oxecki in Virtute Specialium Plenipoten
tiarum Unius per Mcum Joannem Cantium Coram
actis Crenę Cremenecienę Die decima Octava mensis
Maij alterius per Mcum Melchiorem Oxeckie Coram
actis Timbq Pltus Brestenę Die decima Septima men
sis Juny utrarumq in rem Mcum Mauritij Oxecki
Fratris Germani Fextarum Manifestationem sub
actu Feriae Secundae post Fm Visitationis Gloriosissi
mae Virginis Mariae Saliet, Die sexta Julij anno
currenti

Currenti, in Termino Satisfactorio de Contraventione Eidem
Complanationi factam et Subsecutam Suo in Judicio Repo
nunt, et Eundem Maiorem Bagierski Dapiferum Raciąziensem
pro Solutione Summarum Eadem Complanatione Expressa
rum tum et pro Poenis Contraventionis ad Idem Judi
cium Conveniunt et poenas Contraventionis Suis adju
dicandae Concludunt, Exindeque Eandem Complanationem
tam in Termino Satisfactorio per Manifestationem Supra
expressam quam praesentem Citationem Editam ma
nutentam per se Demonstrant et In Eodem Termino
Satisfactionis se Sistere in effectuationem Eidem Com
planationi per Judicium Suum approbatae Legaliter
Compenuntur, Quo Circa In Satisfactionem Eidem Com
planationi Judicium Decernit, Quatenus Altedictus
Maior Antonius Bagierski Dapifer Raciąziensis Sum
mas binas # et quidem ex Primam quidem Decem Millium Qua
drigentorum Nonaginta quatuor Florenorum Polonicorum de
Substantia Koziebrodzcyana Matronimica # ~~[illegible]~~
ultra Summam ~~[illegible]~~ Mille Ducentorum Sexaginta Sex Flo
renorum et grossorum Viginti Polonicorum ad Resolutionem
Provisionis per Maiorem Koziebrodzki Subjudicem Terrenorum Do
brinensem praetensae in Fundo haerere declaratam ~~non~~
~~nisi~~ Superrestantem Summam Novem Millium
Ducentorum Viginti Septem Florenorum et grossorum
Decem Polonicorum omnes Successores et Jure Materno
Respicientem Alteram Duorum Millium Nongi
gentorum quadraginta Quinque Fl. pro Titulo
haereditatis Substantiae Potoritatis Osiecianae
Sola Capita Fratrum afficientem una Cum
Provisione per Quinque Acentum a praedictis ultra
Summis ab Actu praefixae Solutionis ad Ter
minum Infra designatum In et pro Feria Se
cunda post Festum Sanctorum Trium Re
gum in Anno futuro 1779 Incidenti Coram
Actis Terrenis Plocensibus Sub Poena Bonis in Casu
Contraventionis circa Manifestationem Satis
publicandae

Non Possesse Eundem M. Bagierski Eliberationem Sui
a nexu praetactae Complanationis praetendere Senten
tiat, quinimo

publicanda praevia Locatione Portionis Sororem
Respicientis ad obloquentiam Complanationis jam
vero Fratrum ad manus et quietationem Mci Mau
ritij Oziecki Specialis Plenipotentis Solvat et Re
aliter Enumeret, Luita Poena Septem Marcarum
Polonicarum Parti in Trno Satisfactorio et Subrigore
Simili Judicio Suo per Medium In Instanti
Solvendae post quam exolutionem Summarium
et per Mcum Mauritium Oziecki Portionum
Fratrum Levationem Idem Mcus Oziecki In
virtute Specialium Plenipotentiarum nomine
Sui ac Fratrum Suorum Resignationem Bonorum tam
Substantiae Patronimicae quam Matronimicae ~~quam~~
et Cessionem de Subditis ~~de Subditis~~ Tribus in Kozemin
accummis ad praescriptum Complanationis In Eodem
~~Termino~~ Satisfactorio et Sub Simili quo Supra
rigore in rem Praedicti Mci Baginski Dapiferi Pa
ciaziensis Recognoscat, ac Nihilominus pro Contra
ventione praemissae Complanationis Mcum Bagin
ski Punibilem Sententiat, Quatenus pro Ejusmodi
Contraventione Idem Mcus Citatus Poenam Duplicem
Quatuordecim Marcarum Polonicarum Mco Oziecki in
Trno Solutioni praefixo et Subrigore Eodem Judicio
Suo per Medium in Instanti ~~[illegible]~~ Sub rigore seorsivo ea Regni praelium Extendo quae Solvat
Decreti ~~[illegible]~~ rigore ~~[illegible]~~ exproventibus Bonorum Re
signandorum ad inveniendis

Inter Perillustrem Pridissimum Josephum Canonicum
Cathedralem Plocensem et Gsum Jacobum Zorawskie Acto
res per Eundem Gsum Jacobum Zorawski Suo et Perillustris Re
verendissimi Fratris Sui nne pltor Et Mcos Bartholo
meum Vexilliferum Bracławiensem Josephum Franciscum
Michaelem Fratres Inter se Germanos Humiecki
Citatos per Eundem Gsum Humiecki Fratrem natu Majo
rem Suo et Fratrum Suorum nne pltor Grosos Tho
mam Antonium et Lucam Fratres Inter se Germanos
Borowskie Citatos et Indicentes per Eundem Gsum Tho
mam Borowski Fratrem natu majorem Suo et

Eorundem

Eorum Fratrum Suorum nnē pter Jos Antonium
Parentem Franciscum Theresiam Franciscam Filios
um et Filias Ummyslue Actatis et Judicientes per
Eum Jum Ummyski Parentem Suu et Guse Filij
et Filiarum Suarum nne pter Jum Adriannum
Jizenski Actatum pter Jmos Cathannum Gro the
Deri Kobrowski Absalom Jos Antonij Koslowski Conser
ter Kowalenslue Adc Cosl met Mantes Actatis et Judi
cientes per Mathewm Krzywkowski Jum Siłb ertum
Kosu Jzewski Actatum et Judicientem pter, Judicium de
cidendo Actatorem Partis actoreæ unum ad Judicium Partis Actatis
Editam Controversijs Partium Edaudis Scindere in Causa proxi
Jntuitu discretionis Granitierum Jnter Bona Dialtyzew
Morum Zerawskich Hereditaria ab una, et Dialtoskum
Morum Sturmejskich ex altera Partes, tum et disjectionis
Lapidum Bona a Bonis distinguentium et eadē pa
cationum Voluntatum ad Actoratus Eorum Morum Zer
skich Suo ni Judicio vertitur et nunc Primo Executaeq
Turbatur, Jd circo Judicium Pane ad Illustrem Bonum Cle
cameralium Plus Plures in Actoratu Cognitionis Gra
nitiei Cum Remittit Remittendam q Cancl, pro qui Con
descensionis Prno Judicij Succamerarij vel ejus Officij per
Literas Jnvitatoriales designando Partes Causan
facti necessarias ejse Condescensionem Judicij Sui aut
Eorum Camerariorum Bonum Plurium Plurium pro Tunc Bonum
Bonorum Dialtyzew et ahos Convenerunt adinve
nit quod Judicium Leve officium Camerariale Condimi
vel Duorum ve absentia non obstante dummodo unus ad
Condescendum de Voluntijs dummodi Jnquirat Jn
vestigabit Jnquisitiones Capedr et Juramenta ubi recipient
tum et Justo ea approbato Fundo si patebit, Exequiet
penas pro qualitate Facti et demeriti Super quo Competent
Decernet Partes in Omnibus et Singulis Pretensionibus nihil
minus Actum Relinquendo quod ad Causam Facti pro alter Decidet
Disjudicabit et moderabitur Cujus Decisioni Partes Quarere
et Inquirere sub Pena Duorum Illorum Prno Condescensionis
Super Parte Contravenientis Subtrahenda debeant Mille Libra pro
Septem Marcarum Bonum Parti per Partem Compensanda Jud
cio Suo per medium ad utrag Partis Solvendas pro qua Condescen

dō pro

mi Prnd partes quas voluerint et negotium disponendo ad
atent ad citandi sub pena qua supra compasere teneantur
decreti presentis pene,

Inter Gnos Joannem Adamum et Agnetham Gn Bartholomej Alze
zotarski Conjuges Alexzotarskie Actores per Gnum Joannem Alze
zotarski suo et Suprascriptorum Fratris ac Sororum nomine Ex
Gnum Petrum Gosciechi Citatum per Gnam Magdalenam Primi de
Gnosi Michaelis Wyezathowski Secundo Ad presens vota Gn
Benedicti Alexzotarski Conjugem Gosciechy Ac Eundem simet Gnum
Benedictum Alexzotarski maritum atq Gnum Josephum Wy
czathowski Filium mi Primo Loco in pena Thori prefecti
Citatos et prodientes per Eumd Gnum Petrum Gosciechi suo et Su
prascriptorum Citatorum nomine Judicium Recipiendo Ita
tionem Partis Actoreæ pro Effectuatione Contenorum Decreti In
punctis Condescensionis Partis Citatæ suum Ad Judicium
Editam Controversiæ Partium Examinis Cognitionem Contenor
Condescensio Seu Decretum Impunctis Condescensionis Suum
non est Sortitum effectum Quod Executionis Eumd Decreti
Necessariam esse Condescensionem Judicij sui aut Gnorum Con
sessorum Quum Plurimum Numerorum Alexzo
tarski Civitatis Captato tempore Fatali tempestive Assistere
Contendentem Advenit, Quo Judicium seu officium Cance
llariale unius aut Duorum absentia non obstante dum
modo Unus aggravatus Partis Contendentis Adsit, mutuo
Partium Sumptuum Condescensuum Comportationem Documen
torum Causam presentem Instrumentum premia Comprobato
re Juratoria demandabit quibus Comportatis Decretum An
terius in totis Executetur Progressionem in Ante Expeditas
Considerabit, et Progressionem Earum demandabit, Satisfactu
rem Omnimodum Cui et Actor Competenter prestandum
demandabit Sententiabit Partesq in Omnibus et Singulis
pretensionibus Nihil in Statutum Ordinarium pro Exten
tia Legis Justitiæ Documentorum ac Termino non
finaliter Deinde et disputabit ac moderabitur Cujus Deci
sioni Partes Parere et acquiescere sub pena Ibidem in
Primo Condescensionis super Parte Contravenente publi
canda, Debebunt, Cuta pena Septem Marcarum Polon

Parte

parte per Partem Compescanda Judex suo abstraq Parte
per medium Solvenda pro qua Condepensionis Pena partes
quas Voluerint et negotium Disponere, Advocent Advocandi Sub
Pena qua supra Comparere Teneantur Dat V.

Inter Magnum Theodorum Kuerbonski Thesaurarium Zawarnens
Actorem pter Magnum Josephum Dworzinski Vice Capitaneum
Crene Plurem Citatum per Matheum Krzywkowski Famulum
ad affectatos mos Comparentis a Mo Dworzinski Judicum
Gremio Mo Citato pro Judicijs Publicis Leno Electionis Crene de
Latione Majoris de Lege Conscribiendum dat et Concedit
quam Literatorijs Documentis pro Sequenti Judicionum
Evidentia pro Hac Causa tenebitur Terno Conservato,

Inter Quorum Bartholomeum Lapkowski Actorem pter Et Inter
dictum Marek Jachymowicz Judicum Sequens Citatum et
Judicientem pter Judicium Deducendo Citationem Literis Ac
rei pro Solutione Summa Sedagginta Dyny Per Literas Citatis
ad Judicium Suum Editam Controversijs Partium Evandi
Elt Licet quidem Pars Citata nempe Infidelis Marek Jach
mowicz Incola Sequensis olim Perfidi Joachim Dawidowicz Fi
us vana adscripta Super Onera per olim Suum Parentem Con
tracta, quae Laudatum se Infert pro Minus Rejone Patro
nimica Onera Lapkowiana ullatenus Subsistere potuisse
pro Judicio Reponit, et Eo Instructo Majore Coram Actor Pub
lico Sequens Oblata Petita ante Dm Sambor Stadnicki
Vidue Electe Dcae Sabiet Die Martis Mensis Octobris Anno
Presenti Tanto Dutatur, Cum Damen Gnosus Lapkowski
actor Scripto Certo manuali Die 28 Xbris Mensis Lapkow
ski Anno 1746 to datuato, per olim Infidelem Judicem Jo
achim Dawidowicz, Super Portem Sedagginta Dynarios
dato, Emempsum quotam Mi Edispactorem Debitis Mi
qua ex Predicto Modernus Citatus Residit accomodator
epe fortuter allegat, et Dedicit et de Eo Exceptionis
[illegible] Pater Citatus Quatenus Juramento in Mentem
[illegible] Compedentem
[illegible] et Actor
Partem Actoream ad Comprobationem Juratoriam
Judicium admisent, et Decernit Quatenus Idem Gnus
Lapkowski Actor Comprobet Jn Eam Juramenti Delationem
Pro ut altedictam Summam Sedagginta Dynarios
olim Perfido Joachim Dawidowicz Realiter Concredi
et uti post demortuum Caput

dit

Conredidit, et nullo modo tam ab olim Parente quam et
Modernu Actato Filio Albo nisi cataw habet, justeq Cau se
stituendus Parti autoreæ debetur, Breviatis Comparebant
suprafatus Dñus Paprocki modernus Actor qua Comparato
ne attenta, Judicium Injungit, Quatenus Infidelis Juda
us Marek Joachymowicz Filius esse oneris Parentalis
Juramento Lis ete pretactam Summam Seraginta
Dyny Latra Rorzu nem Jn et pro Pena Secunda pest
Jm Sanctorum Privilegiorum in Anno Futuro Jnu
denti Ad Ng coram Actis Rei Lucen Sub Pena
Rzus in Casu Contraventionis Area Mawnem faciend
Publicanda ad manus Partis autoreæ Sive Cius Dempo
tentis Solvat et realiter Enumeret Luba Rena Prium
Marcarum Polon Parti in Dno Solutum Jmperat Judi
cio Sus prout Juris totius Solvendi decreti Presens Vigore,
Inter Gos Martinum Szumanski et Franciscam Cielinska
Jnsidem Conjuges tum Marcianum Karwowski Actores per
Gum Martinum Szumanski Suo Consortis et Supreseripti
Gi Karwowski ex parte, ad Oblectam a Latere Condemnato
rem ex parte Gnosi Martini Szumanski in Dno Condescensio
nis in Crudo Rzoroku Szumanie Gosliny Pena Secunda
in Jnd Festi Sive Annae Genitricis DN Salutis, Decimo
ma Septima, mensis Julij Anno Labenti Super Gno Alberto
Chyczewski one Adempti onis Agrorum per autarum Vicis
tiarum Attentam Petitam Eum Gno Chyczewski docere Qua Loco
Standi Pardem Subsistentes Gnosi Alberto Chyczewski Judi
cium decernit, Quatenus in Constitutionem Loci Standi
Jd Gno Chyczewski Parti Obsistenti Penam Simplicem Pecu
niariam Decem Marcarum Polon Judicio vero per medium
Jnstantis Subrogare Pend Rzus ex Regio praticum
Attendendo Solvat, et habere Eundem Locum Standi Judi
cio Censet in Negotio vero Principali Judicium Expe
riri mandat in Experimento, Controversijs Partium
Exauditis Deinde ad Actationem Partis autoreæ Singulam
Causa Jmpetitum facti Sine Progressu nulla Deinde negotio
Rorum Judicialium Partis Actoreæ Dilationem Jnpetitio
nis ad Contenta Protestationum et Pronis Partis Actoreæ pro
Legenti Cadentia Judiciorum Suorum dat et Concedit

Termino

Termino Conservato,

Inter Mcos Catharinam de Zdziarskie Primi olim Gnosi Ludovici Sinęcicki Secundi ex post voti olim Mci Adami Rokosowski Capitanej Bachtinensis Relictam Consortem viduam Matrem Andream Melchiorem et Petrum Sinęcickie Filios Fratres Inter se Germanos Actores et Citatos per Eumdem Gsum Andream Sinęcicki Suo Matris ac Fratrum Suorum nne pltr, Et Insidentes Lewek Graynowicz et Bella Herszkowna, Judeos et Nicolaos Sieprienę Citatos et Actores ac Indicentes per Mantum Suo et Consortis Suae nne pltr, Judicium Citationes Partium utrarumque Controversijs Partium Exauditis Judicium ex rationibus permoventibus Necessariam esse Personalem Comparationem Mcae Catharinae de Zdziarskie Primo Sinęcicka, ultimo Rokosowska pro Sequenti Judiciorum Suorum Cadentia, Judicium determinat, D. C.

Inter Mcum Salinum Mankowski Dapiferidam Podolie Actorem per Gsum Mathaeum Krzywkowski Et Mcum Antonium Baginski Dapiferum Raciązienę Citatum pltr, Judicium Decidendo Citationem Partis Actoreae pro Solutione Summae Quinque Millium Tynę Cum Provisione Parti Citatae Editam Controversijs Eamdem Exauditis, Quando quidem Judicio Suo Constat, olim Gsam Alexandram de Leszczynskie olim Joannis Filiam olim vero Mci Stanislai Koziebrodzki Tribuni Zawskrzeni Relictam Consortem Viduam olim Gnoso Alberto Machczynski Summam Quinque Millium Tynę in Summis Super Bonis Zgagow Substantiaq Koziebrodziana herentibus Coram Actis Crenę Plocenę Sabbathoni Crnu Festi Visitationis Gloriosissimae Virginis Mariae Anno 1745to modo Simplicis Debiti Inscripsisse, post Subsecuta Data Eiusdem Mci Machczynski Decreto Trnu Mlavenę Feria Secunda, post Fm Sanctorum Simonis et Judae Apostolorum Anno 1746to, Inter Eamdem Gsam de Leszczynskie ultimo Machczynskie Relictam Consortem Viduam ab Una, et Successores Machczynscianos prte ab altera, prolato Summam praetactam ex re Inscriptionis Successoribus Machczynscianis jam

autem

autem Provisionem ad Data Inscribenti adjudicatam esse
demonstrasse, Sequentibus vero Annis ut puta Anno 1774
Coram Actis Curiae Plocensi Sabbatho post Festum assumptionis
in Actum Glorioso primae Virginis Mariae scilicet Die 19ma
mensis Augusti Magnum Josephum Machczynski
Summam Centum Florenorum Sabino Vincentio Mankowski de
Parzenie Podolid demissae Robore Cujus Sibi Recognitae Transfusionis post Subscriptam Data, totaes dictae Summae Florenorum
de Leo Machczynskie ultimo Machczynscher modo praemissum Sub
scriptum Provisionem ac ab Eadem Summa ad Meum Jus quaesitum
rem moderatum Actorem retinentem et Requirentem Contra Mag
Mankowski Actorem Meum Respondentem Citatum pro Solutione
ne Summae Centum Florenorum Millium Ducatorum Cum Provisione
Suum ad Judicium Convenisse Qui Causa attenta Transactione Supra de Acto Locatae Inscriptum Actoris Actus
Josephi Machczynski olim Alberto Filio Recognitae Provisionis
ne vero Annuo ad Praesens Currenti non de Integro debitae Con
sideratis Expensis Funebralibus olim Josephi Machczynski
Summam Actis dictam Florenorum Millium Ducatorum
Cum Provisione non prius per diminutionem Anni ad Actum
praesens Citatus praesentis Mensis et Status nus Summae adinventa
Jn et pro Anno Festi Nativitatis Sancti Joannis Baptistae
in Annum futurum 1775 Jnsidenti Coram Actis Curiae Plocensi
bus Sub Poena Lymis in Casu Contraventionis Causa Mo
rem fauere Publicatis a Admanis Partis Actoreae ad
Dissolutionem Authenticam Solvat et Realiter Emune
ret, Juba Poena Septem Marcarum Polonicalium Partis
in Pro Solutionis praesentis et Subscriptae Ead Judicium
Suo per medium Instantis praedicti Solvendi D. V.

Inter Gros Leonem Siemieszkowski et Pris annum Na
dworski, Joannem Conjuges Actores per mandatum Suo et
Consortis Suae nec non Alter Mag Stanislaum Rokitnicki
Tribunum Sepruen et Catharinam de Kozienskie Primi
olim Gri Stanislai Ozdeski Secundi ad praesens vero Joannem
Conjuges Victricem et Matrimonium Legatarium Ozdeski
Filium et Principium Actores per Gros Bonaventuram
Osthowski Judicium Delendo Citationem Partis Actoreae
Sudum ad Judicium Editam Judicium Ad Assistentiae nem
Partium Juxta praescriptum Legis Dilationem Communi
mi tudinis

municationis Documentorum Partiutriq pro Sequenti Judiciorum Suorum Cadentia Dat et Concedit Termino Conservato,

Inter Gnum Joannem Zglenicki Actorem et Citatum pltr Et Gnum Stanislaum Lukowski Citatum et Actorem pltr Gnam Agnethem Uminska Gnis Joannis Zglenicki Consortem Citatam per Mantum Decidendo Citationes Partium utrarumq Signidem Causa praesens sine Ingressionibus Decidi negavit Proinde Judicium Partiutriq ad Contenta Earunc Partium Protestationum et Termorum Dilationem Ingressionis pro Sequenti Judiciorum Suorum Cadentia dat et Concedit &c:

Inter Gnos Joannem et Agnethem de Uminskie Juniorem Conjuges Zglenickie ~~Conjuges~~ Actores per Mantum Suo et Consortis Suae nne pltr Et Gnos Barbaram de Malanowskie olim Gnis Joannis Lukowski Relictam Consortem Viduam Matrem Stanislaum Paulum et Joannem Filios Lukowskie Citatos per Eundem Gnum Stanislaum Lukowski Suo Matrisae Fratrum Suorum nne pltr Decidendo Citationem Partis Actoreae Parti Citatae ad Jdem Judicium Editam Controversijs Partium Exauditis Signidem Causa praesens sine Ingressionibus Decidi negavit, Jd Circo hac in Causa ad Contenta Protestationum et Termi Partis Actoreae Dilationem Ingressionis pro Sequenti Cadentia Judiciorum Suorum Dat et Concedit &c,

Inter Gnosos Albertum et Franciscum de Lukowskie Juniores Conjuges Parentes Albertum Laurentium et Gregorium Filios Adamum et Eleonoram de Swierkockie Conjuges Parentes Laurentium et Martinum Filios Zglenickie Stanislaum Patruum et Joannem Filiastrum Lukowskie Actores et Citatos per Gnos Albertum et Adamum Zglenickie Suis et aliorum Actorum nnibus pltr Et Gnosos Barbaram de Malanowskie olim Gnis Joannis Lukowski Consortem Relictam Viduam Matrem Stanislaum Valentinum Paulum Joannem Lukowskie Citatos et ~~Gnum Albertum Zglenicki Citatos pltr~~ Stanislaum Lukowski

wski Suo et aliorum Actorum et Citatorum nne pltes Gnos
Thomam Paprocki Actor Citatum pltes, Gnum Albertum Zgleni
et Ignatio Białoskorski
cki Citatum pltes, Gnos Josephum Pasentem et Petrum Pli
um Koziewskie Citatos et Contra Gnum Albertum Zgle
nicki Actores per Pasentem Suo et Filij Sui nne pltes
Nobilem Bogumillam Bielenska Gnos Joannis Gozdzicko
wski Consortem Actricem per Eum Gnum Stanislaum Lucko
wski Gnos Franciscum Kurowski et Franciscam Zgleniczka
Conjuges Cujus vi nominis Sulkowski et Helizabethem
Zgleniczka Jtem Conjuges Citatos per Q Franciscum Kurowski
Suo et aliorum Citatorum nne pltes, Judicium Decidendo
Citationes Partium utrarumq Suum ad Judicium ab initio
Editas Controversijs Partium Exauditis Quoniam Causa
praesens sine Inquisitionibus Decidi nequit Proinde
Parti utriq ad Contenta Protestationum et Terminorum
Judicium pro Sequenti Cadentia Dilationem Inqui
sitionis dat et Comedit Tze,

Inter Mcos Ludovicum Bernardum bini nominis Koziebrodzki
Subjudicem Terrem Dobrinen Actorem pltes Mcum Antoni
um Baginski Dapiferum Raciązien Citatum et Actor
pltes, Mcum Antonium Mdzewski Thesaurarum Vinnicen
ac Barbaram de Baginskie Jnicem Conjuges Citatos
per Q Szczepkowski Inscriptum Plenipotentem Gnosos
Cantium Mauritium et Melchiorem Osieckie Citatos per Eum
Gnum Szczepkowski Mcum Martinum Zorawskie Sub
dapiferum Plocen ad Citatum et Contra Mcum Paulum
Kadłubowski Judicem Terren Visogrodien Pasentem
ac Successores et olim Mcae Eleonora de Koziebrodzkie
Kadłubowskie primi Thori procedentes actorem per
Q Laurentium Sokolnicki Inscriptum Plenipotentem
Mcum Paulum Kadłubowski Judicem Terrem Viso
grodien Citatum per Gnum Mathaeum Krzywko
wski Et quoniam Successores olim Mcae Eleonorae Ko
ziebrodzka Mci Pauli Kadłubowski Judicis Terrni Visogro
dien Consortis tum Gnosus Ignatius Lasocki Mcae
Eleonorae

Eleonore de Kadłubowskie Łęczkowska per Decretum Judicij Sui praesentis assignatus Curator et per Mum Zorawski in Virtute Gusd Decreti adcitatus praesenti in Trno Disparent et se Condemnare permittunt, Proinde Super Gsd Disparentibus ad actoratum Mu Zorawski Permittitur Condemnatio Videlicet in Trno ex Decreto Antenori Injunctae adcitationis Conservato tum adcitatione ad Judicium praesens Edita devenienti Lucrum Evictionis ab Impedimento Mu Baginski Idq Sub Poena Bnis quae D. A. et Remittur Cum Comparentibus vero Suspenditur Causa praesens ad Trnum ex Remissione seu adcitatione Incidentem et Conservatur Trnus Publicatum

Inter Gnosos Cyprianum Patruum et Paulum Filiastrum Krasinskie Actores per Eund Gsum Cyprianum Krasinski Suo et Filiastri Suinne pltter Et Gsum Albertum Kęzicki Citatum pltter Deudendo Trnum per Decretum anteacti Judicij Sui tenere satisfacere Decreto Gsd in puncto Explendi Juramenti Super veram Infirmitatem quam in Anteacta Cedentia, Comparens a Gso Alberto Kęzicki receperat, Et quoniam Jd Gsus Kęzicki ad Juramentum sese trahit, Jd Circo admissibili Eod adinvento Ea Juramenti Rotha prout, Circa Agitationem Causae in antevere Informabatur, et in Persona Sui ullatenus attentare potuit, Sigidem vero hocce Juramentum praestitit Proinde hoc in Passu satisfactione adinventa, Judicium Experimentandat in Experimento, Judicium Insistendo Decreto Judicij Sui Concessae Dilationis Inquisitionis Decernit Quatenus Pars Actorea Juramentum Super Incorruptionem Testium Expleat Idq Instanti et quoniam hocce Juramentum

praestitit

praestitit post quod praestitum Pars Actorea Indu
cat Testes Inquisitionem Suam Educat, Idq Instan
tanee tandem Induxerunt Inquisitiones Educa
runt, ~~ut~~ Et ad se recepit, In sequenti vero Cadentia
Reponat, Etc,

Inter Gnosos Mathaeum Krajewski ac Mariannam de
Girzenska, Olim Gsi Thomae Krajewski Relictam
Consortem Viduam Matrem Albertum Krajewski
Filium Actores et Citatos per Eamd Gsam Krajewska
Viduam Suo et Suprascriptorum Citatorum et Actorum
nne pltter Et Gsum Rochum Lisowski Citatum et
Actorem pltter Gnosum Jacobum Komorowski Citatum
pltter Judicium Insistendo Decreto Judicij Sui Con
cessae Dilationis Inquisitionis Sententiat Quatenus
Suprascriptae Partes Juramentum Super Incor
ruptionem Testium praestent idq In Instanti Et
quoniam hocce Juramentum praestiterunt, Id Cor
co Induxerunt Testes Inquisitiones Expediant In
duxerunt Inquisitiones Expediverunt, et ad se rece
perunt, in Sequenti vero Cadentia Easd Reponante
Termino Conservato,

Inter Gnosos Antonium Przedwiecki et Cunegondim
de Karnowskie Inviem Conjuges Actores et Cita
tos per Eumd Gsum Przedwiecki Mantum Suo
et Consortis Suae nne pltter Gsos Adamum et
Antonium Swierkockie Dominos tum Laboriosos
Simonem Josephum Vincentium et Constan
tinum Subditos Actores et Citatos per Eumd Gsum
Adamum Swierkocki Suo et Suprascriptorum Fra
tris Sui ac Subditorum nne pltter Judicium
Insistendo Decreto Judicij Concessae Dilationis Inqui
sitionis Decernit, Quatenus Suprascriptae Partes
Juramentum Super Incorruptionem Testium
praestent idq In Instanti, Censet, Et Quoniam
Gnosus Antonius Przedwiecki Suo et aliorum

Actorum

atorum et Ctatorum nne ~~plter~~, Jam autem Gnosy
Stefanus Swerkocki Suo et Ostatris Sui Jtiq nne hoc
ce Juramentum ~~pmestiterunt~~, Swrtde Jnterrogatoria
ad Catoratus Sui Consentant, Ostestes Jnducant,
Jnduxerunt, Jngrzutownes Suas Eduxerunt et tdze ke
ceperunt, m Sequentiby Reponent ~~Ostc~~
Jnter Gnosz Mariannam Czachowszka olim Gnī Alber
ti Kurowski Relictam Consortem Viduam Matrem
Petrum Jwannem Stanislaum Ostlos Cristinam Gri
Gregory Lisowski Consortem kurowskie Actores et Ci
tatos per Cam, Jpam Mariannam de Czachowskie
Kurowska Matrem Suo et Ostlorum ac Ostlue Cnue
nne plter, Et Gpum Jawbum kurowski Ctat et Act ~~plter~~
Judicium Jnstituend decreto Judicij Consepe Dlatorias
Jngrzutownis Sententiat, Qcaterus super Jncorrupto
nem Ostestium Juramentum Swestent Postqua ~~pmest~~
tum Jnterrogatoria Conservant et sbi abinvicem Com
municent, Ostestes Jnducant, Jngrzutownes Suas Edu
cant, Induxerunt Eduxerunt m Sequentiby Repo
nant ~~Ostc~~ Nudy Jn Jnstanti, et ~~epm~~am Gna Mariam
na Czachowska, Relicta Vidua Suo et Ostlorum
et Gnosy Jawbus kurowski Jtiq Suo et alior ~~mbris~~
hoc Juramentum ~~pmestiterunt~~,
Jnter Gnosz Stanislaum et Albertum Gorzechowskie
Ostratres Jnterse Germanos actores per Gpum Albertum
Gorzechowski Suo et Ostratris Sui nne plter Gpum Mi
chaelem Gorzechowski Ctatum plter Gpum Ostlum Al
kowski Ctatum per Gpum Laurentium Sokolni
cki Et ~~epm~~am Compsentem ab Jnscripta Compa
ritionej Gnosi Ostli Sulkowski Recedit, et Suum
Procuratorem Condemnare permittit, Swrtde Su
per Eod Gnosz Sulkowski disparente permittit
Condemnatio m Lucr ultenonis per Ostlos Executi fa
cienda, Executionis decernendi ~~q~~ abusus et Cam
nis m post Venerij Educ ~~Swrtde~~ Jngrzutownis
et hoc m Causa, ac Declarationis Ostlorum olim
Gnosi Valentinj Sulkowski Ctatis ad ~~pmissum~~ di
Spatsum Parenti, m Personam olim Gnosi Stanislai
Sulkowski

Sullowyhen peractis gre D. A. et Remittitur

Publicato

Inter Eum Stanislaum Rozycki Actorem ex alter, et Infideles Judeos Abrahamczyk Lewek Rekan Elias Lamonem cha im Herszek Zelek Citatos et Judicantes ex alter, Judicium Citationem Partis Actoris Contra Partem Citatam Ebtam Orator Decidendo Controversijs Inductis Educitis Quorum Gnus Rozycki Actor, pro Solutione Summarum Centum Octuaginta Quinque Florenorum ab Infideli Abrahamczyk alterius Ducentorum Septuaginta Quatuor Flor. ab Infideli Lewek Rekan Tertiæ Ducentorum Triginta Quatuor Flor. ab Infideli Elias Lamone, Quartæ Ducentorum Triginta Quatuor Flor. ab Infideli Chaim Lamone, Quintæ Ducentorum Triginta Quatuor ab Infideli Herszek Sextæ Ducentorum Triginta Quinque, ab Infideli Zelek, Citatis Decreto Condigno Petendo Quorum Oppositionem ad ultimam Limitationem Feriæ Quartæ, post Dominicam Judicem Quadragesimæ Octavæ Stylis Anno presenti pro Lato Actor Comparens Florenus Sabbatho post Dominicam Misericordiæ Domini Anno obblatato Scis adjudicatarum Quæ Judex Citatos Summas ad Judicium convenit et easdem Summas Caperto Decreto Condemnationis Executorialis adjudicatas Scis pro but ad Instantiam Earum Summarum Condemnationem Primam Coram Actore Comparente Florenus Feria Secunda post Dominicam Jubilate Decimaquinta a May in Anno presenti Ducentesimo Octuagesimo primo altera Sua in Judicio huiusmodi Comparitione Feria Tertia post Dominicam Cantate Decimasexta Junij utrasq; Anno presenti ad partes Suas super Quæ Judex Citatis obtestatas demonstrandi Causam Quare Quatuor ab Infideli Abrahamczyk Nonaginta Flor. tum ab Infideli Lewek Rekan Septuaginta Flor. tum ab Infideli Elias Lamone Quinquaginta Flor. tum ab Infideli Chaim Lamone Quadraginta Flor. tum ab Infideli Herszek Zelek Triginta Flor. Quæ Summæ Scis Debitarum Summas Pene Ipse Judex alter agnoscat, Quo Circa, Judicium Decernit, Quatenus Prætatæ Judex Citatis Summas Easdem et Quidem Abrahamczyk Nonaginta Quinque restantes Lewek Rekan Centum Octuaginta Quatuor Flor. Citatis restantes jam vero Elias Lamo Ducentorum

Triginta

Triginta Quatuor Charis Lanis Quinquaginta Quer
Liber, Herszek Sexaginta Quator, Zelek Viginti Quinque
Fl. Cum Provisione pro medio anno proxime venienti pro Vigilia
Festi Sancti Thome manu presenti fruendi Coram
officio et Actis Castrensi Stovense sub Pena Synis Curia ma
jorem faciendi publicandi ad manus et Dilationem Gri
Rozyski Actoris Sive Eius Plenipotentis Solvatis et relicti
Enumerent Lustra Stena Trium Marcas Sarti autoreal
monetae Coll Judicium Solvi mi Instanti sub Soluto Regore
per Citatos Solvendi Ipsi Sublationem vero, Supra dicti
Citatarum Condemnationum et pro Contravention decreto
Solvant Ipse Judex attenta pari Subsecuta ab alijs Judicijs
simultanee Condemnatis, Satisfactione non minus pernan
Triplicem Quatuor decem Marcas Solvere Sarti monetae et
sub negore Supra scripto Judicium Suo per medium mi Instanti
sub Soluto negore, ed Regio Mandato Extendendo Exhibendi
Copy.

Inter Generosum Stanislaum Rozyski Actorem et Citatum Inter
Instigatores Juck et Szerek Lewkowicze, Citatos ex et Instigatores
per Instigatorem Juck Lewkowicz Suo et Fratris Sui nomine
Inter, Judicialis Citationes Partium utriusque Summo ad Judi
cium Edictos decidendo Controversys Inductis Edictis Pro
dicum Generosum Rozyski Instigatores Juck et Szerek Lewkow
icze, pro Soluto ne Subtrahe Quinquagenarium Fl. ex arenda
Propinationis Pondi Sepre nequaq Contractus per Rozyski Cpl
Judicem in Sepre die Nona Maij Ao 1744 Super hanc Arend
datam Stanislaum arendatorem Communi Pacto Reservone, dicti pro
venientis, Scriptog manuali in Sepre die 2d Junij Anno 1746
per Instigatores Juck, mizem Generosum Rozyski Datis, ad Solvendum Appel
randi Jam vero Idem Instigatores Judex Juck et Szerek Lewkow
icze, Cum Generosum Rozyski pro Confiscatione pretensorum Regestrum Suo
Specificatarum ad manum Coram Actis Judicij pro hiem Sepre
Sena Certa post Festa minicam Cedendi Die Vigesimo Junij Anno Quarto
ex nomine fatam Legitimum Instigatorum Pretensorum
Instigatorum Lewkowiczow Jus Rozyski Curiosi Pro prestan
dae Actis Citationis tam Provisionem a Summa Silb
Citatam quam Ex Pacti Summa Originali Centum Flore
et tam Confirmationem Verbalem Judicium mi Terrestrium

Florenus Sobor Cpel Judex Superstes et Jpl z Judeis Satis fa
ctionem pretensionum Suarum Compa Acceptant Suo tue
Judicium Combinatoni Cpl Verbali Judiciali terminabat ut supra
epe adinvenerendo Decernt Quatenus Eidem Jnfrdcto Jacek
et Dzierzk Lewkowicze ex Summa Duogentorum Zł. per se
Debita, Restantem Quadringentorum Zł. Jn et pro Regia
Festi Sancti Thome Apostoli m anno presenti Venturo
coram officio et Actis Cpsq Sboreq sub Pena Infris Arcu
Maioren faciend publicand Grosz Rozyski Actori Stuart Lia
ta Rend Prium Marcae Sobor Debita Cum Summa et Sub
Cpq Rigore Judicij Suo totiq m Instanti Sub Solito Rigore
per hosce Judices Sobrenses, Jn Substitutionem quoq Condemna
tionis ex parte Jpsi Rozyski Super Jnfrdcto Dzierz Lewko
wicze Actato, Feria Tercia post Dominicam Laudi anno pre
senti, hanc Causa Suum Judicium obtinente, Jpl Jnfrdctus
Dzierz, Lewkowicz Actatus Renatus Duplicem Quatuordec
em Marcarum Sobor Jpsi Rozyski in Termino et Sub rigore qui
supra Judicis Sui Renatum Simplicem 14 Marcas Sobor
in Instanti Sub distrctu Rigore, et Regio Actatorum Extendit
Quad Qui vero Spectat alteram Condemnationem Jpsius
Condepensionis ejusmodi Decreti Judicij in Priori Sententia
oppidi Sobor Feria Quarta, post Dominicam Judica Qua
dragesimalem anno presenti ex parte Rozyski Super Eidem
Jnfrdctis Lewkowicze obtentam Actis Cpsq Sboreq Sabbatho
post Dominicam Misericordie Domina nostra anno Eodem
obtentatam Signum Eidem Jnfrdctis Lewkowicze hanc
Condemnationem absq Edicta Citatione et Sine
scitu de Quo Prius Condepensionis Superse obtentam effe
cerunt et Suo Termino pro Capitatore agunt ac Jnfrdctis
Jacek Alter de Actatus ad Juratoriam Cautionem Du
per Ignorantiam delictatore et Prius se tractat Quod
Cautionis Juramenti, Statut Quatenus Quidam Sotha
Libri Descripta, Legi Quod de Citatione pro Qua Prius Con
depensionis nullam notitiam habuit, et Eandem Citat
prestitit more Solito qua attenta Quatione
Compan Condemnationem Prius Condepensionis obtin
tam Sine pena Capitali Dnu
Inter Cpsum Stanislaum Rozyski Actorem, et Cdm Alter, Et
Jnfrdctos

Infidelem Marek Jakubowicz Judeum Cracovien Civitat et Actorem
de Judicio Alter Judicium Citationes Partium suarum cum Judicium
Edictas Debendo Controversij Inductis Causidicis Et quidem Cpo de
Zyglii Solutionem Summe Duorum Millium Prefinita Pro ab Infide
Ci Judeo Marek Wazynski ex Causa Depositationis Bonorum
rum Oppidi Cracovien Stante Responsione Renuntiatia, Quod Gnus
de Zyglii Super hisce Bonis per prefatum Judeum Retentis
Cum Dominio ab Eod Summo Proventicio Exposcen
Jam vero Infidelis Judeus Marek Contrepetationem pretensi
num et Inscripta Eidem pretensorum Cpo de Zyglii prestan
dum Concludentis, Et Tandem pro Infidelis Marek, Quod
dem Judicialiter ab Cpo pretensionibus suis Summam Cpo
Gnosi de Zyglii ac debitam agnoscendo Eidem non Exhi-
bita Festo Nativitatis Sancti Joannis Baptistae, in anno
Futuro 1749 per Inhabilitatem Annonis Solutionis Bien
dem offert, Quoslibet quoq; de Zyglii et benevolentia Judicis Contra
dictorium pretensionibus Cpo Judeo Possessionem ab Eod Summ
tarum ex Originali Quorum Instrum
De Circa, Judicium Instar hanc Compositionem Judicialiter
sentiam Decernit Decretum Infidelis Marek Wazynski Sum
mam Duorum Millium Florenos Polonos pro et pro Hujus
Festo Nativitatis Sancti Joannis Baptistae in anno proxi
mo 1749 venturo, Coram Oppido et Actis Ordine Pe
cuniae sub Pena Bonis Circa Mandatum Lauendam in Casum
Contraventionis publicandis Cpo de Zyglii sive Cus Pe
nitentiae Solvat et Enumerat Dicta Pena Primo Ma
ctorum Polonos Parte Cum Summa Debitoque quo Supra Judi
cio pro totali in Instanti sub Solito negotio Solvenda Judi
Cat Condemnatorius ea Parte Cpi de Zyglii Super
Infidelis Marek Wazynski pro in Judicio hic in Repe
tenda Secunda pte Dominicam Exaudi Anno presenti ob
tenta Solvat Infidelis Judeus Marek Wazynski Penam
Duplicem Quatuor Millium Marcarum Polonos Cpo de Zyglii
pro Summa Solutionis Summae prefixo et debito
Pro Cui Judicio Suo per Medium In Instanti sub Dicto
to Rigore ex Regio Statuto Extendendo Exhibit Dn

Jakob Muro

~~[illegible]~~

~~Publicata~~

Inter Mcum Joannem Chamski Camerarium Granitalem Pltus Plocens Dominum tum Gsum Petrum Czerminski Bonorum Cetlino administratorem Actores per Eund Gsum Czerminski suo et Domini sui nne pltter Et Gsos Antonium et Adamum Swierkockie Matheum Matawski Martinum Zdziarski Joannem Kęzicki Stanislaum Kotlewski Jacobum Gierwatowski ac Catharinam de Matawskie olim Gsi Kotelynski Relictam Consortem Viduam tum Laboriosos Simonem et Josephum Petczaki de Bonis Swierkocino Subditos Citatos per Gsum Adamum Swierkocki suo et Fratris sui ac aliorum et Subditorum suorum nne pltter Judicium Deudendo Citationem Partis Actoreae Signidem Causa praesens facti sine Inquisitionibus Deudi negnt, Proinde Judicium ad Contenta Manifestationum Partium utrarumq et Trns Partis Actoreae pro Sequenti Judiciorum Cadentia Dilationem Inquisitionis Dat et Concedit T. L. C.

Inter Gnosos Joannem Kręciejewski et Bogumillam de Szawłowskie Jnnicem Conjuges Actores per Gsum Mathiam Mazowiecki Mcos Catharinam de Kozierskie primi olim Gnosi Stanislaj Oziecki Secundi ad praesens voti Mci Stanislaj Rokitnicki Tribuni Serpiens Consortem Jnnicem Conjuges Victricum et Matrem tum Ignatium Filium Oziecki Citatos per Gsum Bonaventuram Kotkowski Mcum Josephum Zakrzewski et Mariannam de Koziebrodzkie Jnnicem Conjuges Pocillatores Serpiens Citatos per Gsum Matheum Krzywkowski Gnosos Valentinum Rokitnicki et Bogumillam de Oziecki Jnnicem Conjuges Citatos per Gsum Bonaventuram Kotkowski Et Gnosam Mcam Theodora de Koziebrodzkie olim Mci Josephi Suterzyski Cohortis Loricatae Vexilliferi Relicta Consors Vidua praesenti in Trno Dispaset, et se

Condemnare

condemnare permittit, Proinde Super Eadem Citata Di
sparente permittitur condemnatio et hoc in Termino
ex Citatione Incidenti Lucrum Solutionis Summae una
cum Provisionibus ab Eadem provenientibus pro quo res est, in
Instanti Sub Poena Ignis quae D. A. et Remitto cum Com
parentibus Causa Praesens Suspenditur ad Tronum ex Re
missione Incidentis seu ad citatione Te Publicato

Inter Perillustrem Admodum Rndum Josephum Rosciszewski Prae
positum Ecclesiae Parochialis Sieprienensis Actorem pltr
Quoniam Pars Actorea Citata Nempe Infideles Judaei Ja
kub de Villa Złotowo Antecatus Tabernator tum Dy
na, Primo olim Infidelis Berek Salamonczyk Merca
toris Sieprienensis secundi ad praesens voti Invicem Conju
ges Herszkowie atque Szymsie Filius tum Szore et Mlin
che Filiae Minorennes Salamonczyki a Perillustri
Admodum Rndo Rosciszewski Praeposito Ecclesiae Pa
rochialis Sieprienensis moderno Actore, Condemnationi
bus Primi Prima quidem Feria Tertia, post Fm Sancti
Francisci Confessoris Subiiet, Die Octava mensis Octo
bris Anno 1476 altera, Feria Tertia post Dominicam
Exaudi Subiiet, Die Decima Tertia mensis Maij Anno
1477 Tertia denique Feria Tertia, Itidem post Domi
nicam Exaudi Subiiet Die Secunda mensis Junij Anno
1478 omnibus In Sieprc Indicijs quibus obtentis Ple
nane Convicti esse deducuntur Proinde non attenta
Eorum Contumacia Parti Actoreae Judicium negotium
Induere mandat in Inductione negotij Principalis Si
quidem Pars Actore Scriptum Certum Manuale de Data
ejus in Sieprc Die Decima nona Qbris Anno 1470 Su
per Summam Ducentorum viginti Tync una cum Provi
sionem assecuratam manibus Infidelium Citatorum Subscripto
reponit, et Eandem Summam ex Debito Grosi Osiecki pro
manantem per Eundemque in Reparationem Ecclesiae Paro
chialis Sieprienensis Conversam Siliq moderno Actori de
missam esse deducit, et probat, praefato Scripto ad per
solvendum Partem Convictam Coassumptam fuisse

demonstrat

demonstrat, Qu Arca prosistendo Adtedicto Scripto
munacali de data Superius specificato Judicium sen
tenciat, Quatenus Supradicti Infideles Judeq ad presen
Calati et Plenarie Comviti, Summam presentatam Du
centorum Ungarati Regni in Reparacionem Cuiusdi
spositam et per Partem Actoream Convertendam una
cum Provisionali a Data dicti Dni Regis assignande
Solucionis Satis de Cui respondendo Dicitatio nibus
et per Partem Actoream Acceptandis Jn et pro Penade
cunda pest Dm Sanctorum Dnum Regnum in An no
futuro 1449 Jnvenit, Coram Cuius Crem Plocem Sub Re
na Dni in Casu Contraventionis Arca Manonem faven
dam Publicandq Ad manus Partis Actoree fruq Jus
Specialis Plenipotentia Solvat et Realiter Enumerent,
Luta Plena Dnium Marcarum Polone Parti Dno
Solutioni Prefixa et Subnexe Cui Judicio per medium
Stadii Juris Solvenda Jn Sublato mem vem Dnicarum
Condemnationum Sipradicatu Capreparum pro quaqua
Carumq per Penam Duplicem Quattordecem Marcer
um Polone Parti Dno Solutioni prefixo et Sub
simili Decpne qua Supra, Judicio Suo per medium Subscri
sionis Decpne Ea Regia Maiestas Cattendendo Ditq Solvant,
& per Quinque a Centum Computanda,

Inter Gnosum Valentinum Szumanyski Actorem et Citatum
pter Et Gnosum Josephum Szumanyski Citatum et Actorem
pter, Judicium dicendo Citatores Partium Utrarumq Su
um ad Judicium Edictas Controversijs Partium Earumq Ca au
datis, Seqvidem Causa presens per utros ejus Fratres pmeten
sil Exhibitionis Suo in Judicio vertitur Seque Sine Condefen
sione Desedit negvit, Unde Necpanam ejus Condefen
sionem Judicij sui aut Quorum Cathenarum Dnum Plo
cen in Dutum Bonorum Szumanie Dejori Capitato
tempore facta tempestiva Assatione Conclusionem
adinvenit, Qua Judicium seu officium Camerenale unq
vel Duorum de absentia non obstante dum modo unus
aqua cunque Parte Condicendus ad eis, mutuo Partium
simptum Condefensarum ante omnia Comparationem
Documentorum Substantiam Multam et Jnnovatam

Datas

Datis Presentium in Universali derelictarum Enucleantium
omnia Comprobatione Juratoria demandabit, quibus Comper
tatis Documentis Onera Dispositi possebunt Liquidabit, Ra
tionalia a Rationibus Distinguet Legalitatem Tractatu
um Cognoscet Resolvet Dubia quæ circa eadem, Cadivi
rem Inter Fratres Solito more perficiet, onera Patrimo
lia, si extabunt, ad Capem Cujuslibet Fratris appli
cabit, de residenti damna Injuriis Proprietatibus Investigabit
Proprietates Capiet et Juramenta aqua recepta Erit tum
et Caetera ei Juste debebitur Excipiet, Satisfactionem
omnimodam Acquet aqua Competierit prestandam Senten
tiabit Partes qui in Omnibus et singulis Pretensionibus
suis Interitum Delinquendo seu Exigentia Legis Justitiæ
Documentorum ac Errorum Tractabit Decidet et Subjudica
bit et Moderabitur Cujus decisioni Partes Pareare et eaqua
essere Sub Pena Rebellionis contravenientes Legis
Parte Contravenientis tolo in Primo Condemnationis publi
canda debebunt Quinta Pena Lege Talionis Marcarum Po
lonicalium Parte per Partem Compensanda Judicio Suo per me
dium ab utraq Parte Solvenda, prout Condemnationis
Primo Partes quas Volverint et recipiunt Promittent ad
stabunt ad eas adimplendi Subnixa qua Supra Comparendi et qua
catum Pacta Tenebuntur D. V.

Inter Gnosas Thomam Matarowski et Josephum de Darowskie
Primum Conjuges Actores et Reatos per Mantrum Suu et Con
sortis Suæ ex parte. Et Gnosas Antonium et Catharinam
de Smeszchie Reatos, per Mantrum Suu et Consortis Suæ
ex parte Gnosas Mathiam et Agnetham de Darowskie
Conjuges Reatos et Actores per Gnum Mathiam Darowski
Suu et Consortis Suæ ex parte Judicium Decidendi Ter
minos Partium ad presens Judicium Editas Cognitam
Causa presens Instrumentorum Sententiarum presentium Judicium
certatur, quæ sine Contradictione Jurisdictione Decidere
qui Provide Judicium Partium utriq Dilationem Juris
dictionis ad Contenta Mandatum et Errorum Partium
cum pro Sequenti Judicio cum horum Cadentia dent
et Committat Dl
Inter Gnosas Joannem Krzyczewski et Dorotheam de
Szczutowskie Primum olim Gnosas Ignatij Wielezki Secundi

ad presens

ad presens vti Juriem Conjuges actores per Egum Stanislaum Waterskj Et Mus Stanislaum Rokitnicki Tribunum Cleric et Catharinam de Kozierskie Juriem Conjuges Victricem et Matrem tum Egregium Plum et Ringnum Orzechi Citatos per Egum Bonaventuram Ciołkowski Mus Josephum Łakniczki Sullectorem Cleric et Mariannam de Kozłowskie Juriem Conjuges Citatos per Egum Mathieum Krzywkowski tum Mum Stanislaum Roscaszewski Subdapiferum Pmd Vigodrien Parentem et Egnam Debrum ad Egos Thadej Stogotzki Consortem Filiam dcti utrog Conjuges Citatos per Egum Josephum Lozowski Et Egnos Valentinum Rokitnicki ac Bogumillam de Orzechie Juriem Conjuges Citatos per Egum Joannem Medowski Et egnm ad Mus Theodora, de Kozłowskie olim Mis Josephi Suberskj Cohortis Legionis Vexillifer Debita worum Virtus, atq Pelagia de Kozuszkie Mus Clemowski Consors Curatrix manutenentes in Pmis dispares petze Conde mnare permittunt Hostde Super Eque Citatis Mis parentibus per mittitur Conde mnatio, is debitet in Pmis et adtatione Low per agendi Executionis Suum ad Judicium Edita Devenienti approbatu anteriori Processu Literum obtentis per tis productis fauctade Executionis in negotio vers Principali Literum Comportatis Mobilium Vestium argenteorum Clenodiorum Latus Pmis Speciebus quibus Comportatis non obstantibus quibus in prejudicium Pmis actorum bey gnis mo Capatis Literum Restitutionis Portionis ex Eque Partem actoream Respicien, prout res est in Instanti Dej sub Pena tym, que D A et Remittur, Publicat,

Inter Egnos Stanislaum et Evam de Kowalewskie Juriem Conjuges Skierkowskie actores per Egm Joannem Sno Liziba Et Egos Andream Parentem Stadanum Orlium Subdskie Citatos et Judicientes pter Judicium Deudendo Citatos per Partes actoreas Suum ad Judicium Edita Controversiarum Partium Excindis Sigsden Judicij duo deducitur Documentis Inscriptis Pmo Inscriptione cum hentica Sub Actu Series Pstre Intra Octavas Pfesti Sanctissimi Corporis Christi Dmini anno 1750 to Coram

actis

Actis Crenę Plocenę Recognita Item Adhdream Sułkowski
Filiis Thomae et Evae Kowalewskim Fratri et Sorori In
terse Germanis Summam Ducentorum Quinquaginta
Tynphonę in Bonis Zołtowo magna ex Pendenda provisio
ne assecurasse Intercedentibus Fratris Gnosi Gnosi Thomae Ko
walewski Fratris Portionem Gnosi ad modernam Actricem
devolutam esse et ab Eadem Summa Inscriptitia Integra, te
stantibus quietationibus depensitanda Provisione pro an
nis ante actis Solius met Gnosae Evae de Kowalewskie Skier
kowska, Propriam demonstrasse Jam autem Gnum Ada
mum Sułkowski Filium obloquente Scripto manuali de
Data Ejus Die vigesima Octava Junij anno 1774 in Bo
nis Mysłkowo datuato, Summam Seorsivam Centum
Tynphonum ex provisione annua ab Eadem Gsa de Kowa
lewskie ad praesens Skierkowska accomodasse pro quibus
utrisq Summis Intuitu Exolutionis Earundem Gnosos
Sułkowskie Parentem et Filium ad Judicium suum con
citasse et Condemnationem obtinuisse, quibus ~~et~~ Itaq
Insistendo tam Inscriptioni Authenticae quam Scri
pto manuali Supra de Actu et data Exaratis Decer
nit, Judicium Quatenus Gnosus Adamus Sułkowski
Filius ~~[illegible]~~ Evincendo Parentem Suum habita
ratione dimissionis Sibi Bonorum Parentalium et
Coassumptionis in se Ejusdem oneris Pacificandi prout
Judicialiter, adstante Parente Judicialiter agnoscit,
Summas praefatas, Primam Ducentorum Quinqua
ginta Tynę ex Inscriptione Parentali apparentem
alteram Centum Tynę ex Sui Scripto debitam uni
cum Provisione, Triennali ad Actum designandae
Solutionis provenienti per Partem Actoream agni
ta, et per Partem Citatam Eidem non Inficiante
per quinque a Centum Computanda, In et Crno Fe
sti Nativitatis Sancti Joannis Baptistae in Anno
futuro Incidenti 1779 Coram Actis Crenę Plocensibus
Sub Poena Dnis in Casu Contraventionis Circa Ma
ionem faciendam Publicanda, praeria providenda Secu
ritate uti Summae Mulibus et in rem persolventis Re
cognoscenda Quietatione Solvat et Realiter Enumeret
Parti Actoreae,

Luitu

Luita Pena Trium Marcarum Polone Parti in Trno Solu
tioni praefixo et Sub rigore quo Supra Judicio Suo per medium
praxi Juris Solvendae In Sublatione vero Condemnationis un
us ex parte Eorundem Gsorum Skierkowskich Conjugum Actorum
Super Parte Citata Suo in Judicio Feria Tertia post
Dominicam Exaudi proxima Scilicet Die Secunda men
sis Junij Anno praesenti in Repre obtentae Penam
Duplicem Quatuor Decem Marcarum Polone Par
ti in Termino Suprascripto et Sub simili Rigore Ju
dicio Suo per medium in Instanti Sub Seorsiva
Pena Bnis Ex Regno Prnalium Extendenda Itidem
Solvat Decreti Praesentis Rigore

Inter Gsum Franciscum Uminski Actorem pltem Et Gsos
Jacobum et Dominicum Uminskie Citatos per Gsum
Dominicum Uminski Suo et Fratris Sui nne pltis Ju
dicium Vendendo Trnum per Decretum Antecedenti Judicij In
juncte personalis Compantionis Conservatum Controver
sijs Partium Exauditis Judicium Insistendo Scripto certo
manuali de Data Ejus Die Secunda July Anno 1770 in Bo
nis Wegrzyno, per Gnosos Jacobum et Dominicum Umin
skie Super Summam Quinquaginta Aureorum Hunga
ricalium in rem Gnosi Francisci Uminski Cum offeren
da per Sex a Centum Pensitatione provisionis Dato,
Actis y Crenae Ploienae Feria Quarta, post Fm Visitatio
nis Gloriosissimae Virginis Mariae Scilicet Die Sexta
mensis July Anno 1774 obtatuato, Judicium Decernit
Quatenus Suprascripti Gnosi Jacobus et Dominicus Umin
scy Citati, Summam Praetactam Quinquaginta Aure
orum Hungaricalium Cum provisione pro Annis Tri
bus ad Actum persolvendae Summae per Quinque a
Centum Computanda In et pro Crno Festi Nativitatis
Sancti Joannis Baptistae in Anno futuro 1779 ven
turo Coram Actis Crenae Ploienae Sub Pena Bnis in
Casu Contraventionis circa Manifestationem fa
ciendae publicandae Parti Actoreae Solvant et Realiter
Enumerent Luita Pena Trium Marcarum Polone
Parti in Trno quo Supra et Sub rigore Eorum Judicio

Suo

Suo per medium praxi Juris Solvendae D.N.V.
Inter Gnum Adamum Rzeszotarski Actorem pltr et Gnum
Paulum Rzeszotarski Citatum pltr Judicium Decidendo Cita
nem Partis Actoreae Suum ad Judicium Editam Controversijs Par
tium Exauditis Judicium Insistendo Scripto manuali de Data
ejus Die 27 Octobris Anno 1768 in Bonis Rzeszotary Go
tardy per Gnosum Paulum Rzeszotarski Super Summam
Duentorum viginti Tynf ex provisione Pendenda Insert
Gnosi Adami Rzeszotarski modo Accomodatio Dato, Ju
dicium Decernit Quatenus Suprascriptus Gnosus Pau
lus Rzeszotarski praetactam Summam Duentorum
viginti Tynf Altedicto Scripto Specificatam et pro
ut Pars Citata Judicialiter agnoscit, realiter Concre
ditam una cum Provisione pro annis Novem
ex mutuo Partium agnitione per Judicium Suum
ad quotam Nonaginta Tynphorum Liquidata et adin
venta, In et pro Crno Festi Nativitatis Sancti Joannis
Baptistae in Anno futuro venturo 1779 Coram Actis
crenae Plocenae Sub Poena Bonis in casu Contraventionis
Circa Maonem faciendae Publicanda ad manus Par
tis Actoreae Solvat Lucta Poena Trium Marcarum Polon
Parti in Trno Solutioni praefixo et Sub Rigore Eodem
Judicio per medium Praxi Juris Solvendae In Subla
tionem vero Condemnationis Feria Tertia post Domi
nicam Exaudi Scilicet Die Secunda mensis Junij An
no praesenti Super Parte Citata obtentae Poenam Du
pliciem Quatuor decem Marcarum Polon Parti in Trno
quo Supra Judicio Suo per medium Sub eorundem Rigore
et Regno Praelium Extendendo Enumeret D.N.V.
Inter Gnosum Petrum Cieszewski Actorem pltr Et Mcum
Robertum Kampenhausen Citatum et Judicentem
Judicium Decidendo Citationem Partis Actoreae Contro
versijs Partium Exauditis, Ex rationibus Judicium Su
um permoventibus Necessariam esse Personalem Com
parationem Mci Kampenhausen Citati pro Sequenti
Cadentia Judiciorum Suorum Judicium Censet Te

Inter

Inter Gnosos Joannem Sułkowski et Agnetem Kozie
rowska, ac Catharinam Sułkowska tumq Mathiam
Chełchowski Actores et Citatos per Gsum Mathiam Chel
chowski Suo et Suprascriptorum nne pltor, Et Gnosos
Mathaeum Malanowski Joannem Łukowski Citatos et
Actores pltor Gsam Mariannam de Borowskie Malanowska
Citatos per Mantum Gsum Stanislaum Łukowski Citatum et
Actorem pltor, Gsam Petronellam de Kozierowskie Borowska
Citatam per Q Matheum Malanowski Judicium Deci
dendo Citationes Partium utrarumq Suum ad Judi
cium Editas Controversijs Partium Exauditis Sequi
Causa praesens Sine Inquisitionibus Decidi negat Proinde
Judicium Parti Utriq ad Contenta Trinor et Manifesta
tionum Utrarumq Partium pro Sequenti Judiciorum
suorum Cadentia Dat et Concedit &c,

Inter Gsum Albertum Przeradzki Actorem pltor Et Perillu
strem Prodyprimum Antonium Canonicum Cathedralem
~~Plocensem~~ Culmensem et Ignatium Fratres Interse Germa
nos Przeradzkie Citatos per Gsum Bartholomaeum Guto
uski Tandem affectantibus Partibus Rejicitur Cau
sa ad Sequentes &c,

Inter Insidelem Lewek Aaranowicz Actorem pltor Et Gsum
Jacobum Zorawski Dominum Famatum Martinum
Rozanski Famulum Citatos per Gsum Valentinum Strze
szewski Judicium Decidendo Citationem Partis Actoreae
Suum ad Judicium Editam Controversijs Partium Exauditis
Judicium Insistendo Complanationi Certae per Fama
tum Rozanski Famulum nomine Domini Sui Cum Eod
Insideli Judaeo Initae et Suo in Judicio Reproductae Decer
nit Quatenus Gsus Zorawski Dominus Quotam Tri
ginta Florenorum grossorum Quindecim Polonorum virtute prae
missae Complanationis Parti Actoreae Debitam pro Vigilia
Festi Sancti Thomae Apostoli Admanualem Quietatio
nem Partis Actoreae Sub Renasknis in primis et pro
ximis Judiciorum suorum in Sexpre Celebrandis Trinis

Publicae

In casu contraventionis publicandae solvat et realiter enu
meret Lucta poena Trium marcarum Polonicarum Parti circa
levationem summae originalis judicio suo tolliae praxi juris
solvendae

Inter Incos Josephum et Robertum Fratres Inter se Germa
nos Kampenhauzeny Succumerandae Parnaviensis Actores
per Gsum Hiacinthum Przedpetzki Judicium Deducendo
Citationem Partis Actoreae, Licet quidem Mci Constantia de
Cieszkowskie olim Mci Ignatij Kampenhauzen Capitaney
Siedliciensis Relicta Consors Vidua Mater tum Calesantius
Filius Kampenhauzeny necnon Franciscus Trzesnio
wski Capitaneus Wysokiensis et Otolia de Kampen
hauzeny Invicem Conjuges ac Gsum Michael Zazowski
Citati Comparitionem non inscribunt, quinimo Con
tumacialiter se sistunt, Cum vero Pars Actorea reposi
tis binis condemnationibus Prima quidem Feria, Tertia
post Dominicam Exaudi Videlicet Die Decima Tertia
mensis Maij in anno proxime praetento Millesimo
Septingentesimo Septuagesimo Septimo Super
Mco Calesantio Kampenhauzen, Capitaneyae Sieleciensis
altera quoque Feria Tertia post Fm Conversionis San
cti Pauli Apostoli in anno praesenti Super Mca Constan
tia de Cieszkowskie olim Mci Ignatij Kampenhauzen
Capitaney Sieleciensis Consorte Relicta Vidua, utrique in
Sepre in Terminis Communibus Tmbus Plociensis Pin
Lucro Reinductionis in Bona Decernendaeque tam Ra
tione Expulsionis quam Violentiae Bonorum de Occu
pationis ac aliarum Violentiarum Seorsivae poenali
tatis obtentis et publicatis Eandemque Partem Citatam
disparentem Summario Processu tanquam in Causa
Expulsionis promoto mente Legis Convictam esse
demonstrat, Id Circo Judicium attenta Ejusmodi Con
victione Parti Actoreae negotium Induciae mandat,
In Introductione negotij Deducendo ad citationem Par
tis Actoreae Parti Citatae Suum ad Judicium Editam Con
troversijs Ejusdem Partis Coram se Inductis Exauditis

Dominicam

Quoniam Judicio Suo Probatum est, olim Mcum Joannem
Kampenhauzen Succamerarii Parnaviensis Modernorum
Actorum Parentem In Summis et quidem Prima Quatuor
Millium Quadringentorum Sexaginta Unius Florenorum Polon.
ex Onere Materno et Aviali Mcum Thomam Dembo
wski Succamerarium Plocensis respicientis et per Eundem di
cto olim Mco Joanni Kampenhazen Transfusa tunc
altera, Novem Millium Septingentorum Quatuor Florenorum
et grossorum unius Polonorum Sortes in Bonis Chraponia
Cum attinentiis ac Debowka, mediante officiosa Traditione
in Dictis Bonis Chraponia et Dembowka Die Secunda
mensis Martij Anno Millesimo Septingentesimo Se
ptuagesimo Quinto per officium Burgraviale Czensis Plocensis
Expedita et ad Acta Czensis Plocensis Feria Quinta post Domi
nicam Invocavit Quadragesimalem Eorum anno per oblatam
porrectam in Sui Possessionem Apprehendisse Pacificaeque Easdem
Sortes, vigore Ejusdem Traditionis Stante vita Sui Possedisse
Subsecutis vero ejusdem Mci Joannis Kampenhauzen Succa
merarii Parnaviensis fatis, praedictos Mcos Kampenhau
zeny Actores de mortuis Filios tam in Virtute praemissae
Traditionis quam etiam et Intromissionis pro se Eorum
Servientis per Mtem Dni Glem Providum Bonaventuram
Wotynski de Lukomnie Authenticum Coram Actis Czensis
Bobrowniensis Feria Quarta post Dominicam Juli
late In Anno 1777 recognitae et ad Acta Czensis Plocensis
Die 25 mensis Aprilis Anno Eorum per oblatam porrectae
praemissas Sortes in Sui Possessionem rehabuisse Stante ma
gnificorum Kampenhazenow Actorum Possessione Praedi
ctos Mcam Constantiam de Cieszkowskie Kampenhau
zenowa Matrem Praemissas Traditas in Bonis Chrapo
et Dembowka Sortes, vigore Intromissionis per Mtem Dni
Glem Providum Jacobum Krolik Coram Actis Czensis Plocensis
Feria Quinta post Dominicam Jubilatae Anno 1777 re
cognitae deoccupasse quae et re Mcum Josephum Kam
penhausen Modernum Actorem Suo et Ejusdem Mci Ro
berti Kampenhauzen Fratris Suorum Contra Mcos

Franciscum

Franciscum Przemyski capitaneum wyslowienę aliasq[ue] co
ram aliis Urbis Wolczę in Regni Perna Portia post Pur con
versionis Sancti Pauli Apostoli Anno Dni Millesimo Septimo
nuagesimo in anno presenti proxime preterito ratione Expulsionis in
de prefatis Scribis Honorum chrapowicz et Debowicz quentatos
epe et virtute huiusce manifestationis respectu Expulsionis Qui
Carl Parte Actrix presentibus Contumaciter existente Cum
ad Judicium actionem motive seu inductionem in presentibus Scrip
Cum Injunctis per Partem Actricem peractitatis ultronee ad mentem
legis Capitulique Quo circa Judicium presens pensatis pre
missis non posse Mus Constantiam de Ces Zbowskie Matrem
et cohesentium Filium Kampen hauzery Citatos presens Ju
dicium arbitratus decernendo Quatenus Qual Mus Kampen hau
zery Mater Cum Filio Rumin Castri Wolczę Superiorum Jn et
Prudentia Sexum a post Dominicam Inductus Pascha Proxi
diantur equal Sessionem per Spatium Quarum Septimana
num Continuent et Explicant nec ngr Jn Egressu de Curia Pedes
um Capitaneale Duplex Pars Sub Pena Hymis in Casu Contra
ventionis tam qua ad Sessionem Curiam quam Solutionem Vad
Duplicis in Petro Egressus Coram Actis Civ Wolczę Circa Mansion
Publicam Judicii Citra medium Stadij Duplicis Jn Instantia dum
dexia Pleyse existeq[ue] Spatium Celebrandi Inducent Judi
ne vero Deinductionis in Scena Necessarium esse Convesen
sionem in Prudum Scrypowicz et Debowicz Judicij sui Cui Qui
num Camerarum Pomeri Duorum ubi tres unius ubi Duo
absentia non obstante Capitato tempore presentialiter
pestiver de Adventu sui Partium Assistentia Judicium adinve
nit Quod Judicium sive unus Mus Judex aut Quorum Came
rarius mutuo Partium Sumptu Inducendus et Convesen
dus Ante Omnia Partem Actoream in Prudum prealle
gatorum Honorum chrapowicz et Debowicz Cum altinen
Portes Casu traditas non obstante Partis Contumacia De
inducat Portesq[ue] Casu Jn Possessionem Partis Actoreal cum
Omni Subditorum Obedientia ad Denuem Quod Præditus
mis dimittet qua Deinductione Subsecuta de Violentijs de
mi Injurijs pretestatus aq[ue] expulsione ac Pretensionibus
Jn quibet Investigabit Inquisitiones Co nomine Expedit
Juramenta aqua nellepitas postulaverint edixerit Con
fectionem Omnium Judicum Cui et aqua pervenerit presentia
de mandabit, Reus Super quo Interesent Inquisitis, Quod si eum
pretestatus a Expulsio apparuerit, extunc Partem Actoream
in Subdata

in Celebrata Causa retroscindunt Dubia quæ resolvet, pe
nas in Sublatorem Cyrographi Brevium Decernet, Partes in
omnibus et Singulis pretensionibus Neque Executorum et Procu
Relinquendo pro Exigentia Legis Justitiæ ad Contenta mandum
ac Primi Partis Actoreæ dandet, dijudicabit, et moderabitur Exp.
Decisioni Partes, utrique parere et Legi esse Judicatum q pati
debebunt, ac tenebuntur Eq sub pena Juris in Casu Contra
ventionis illo in Primo Capite Sententiæ Super Parte Contra
veniente publicandæ Cuilibet pena Septem Marcarum Argen
Parti per Partem Compensandæ Judicio suo per Medium Advoc
Partis Solvendæ pro qua Condemnatio in Primo Partes quas Vesti
erint et nepotum Dominorum Advocati Advocandi Subrogare
Coq qui Supra Comparebant, et Judicatum pati Debebunt &c:

Inter Mum Petrum Paulum Com nomine Januaza Rosicensis
Procuratorem Primi Actoreæ Actionem Autorem et Citatum pter
Nos Adamum Vasilleferum Laurentem Onuphrium Capi
taneum Filium Paulum Polen Primi Actos et Autores per
Jacum Thomam Lothowski Inscriptum Plenipotentem Ju
dicium ad Assectandum Partium utrarumq Causam
presentem Ad Legem Judiciorum Suorum Terminos
rejut Judicandi Termino Conservato,

Inter Gnos Joannem Burgrabium Castren Polon Paren
tem Plaudium et Hedvigim Filium et Filiam Stuzne
wskie Autores et Citatos per Eum Parentem Suo et Filiæ ac
Filiæ Suæ nõe pter Perillustrem Rdum Josephum
Canonicum Cathedralem Plocen et Gnosum Jacobum
Lorawski Actos et Autorem per Gnosum Paulum Lothoski
Inscriptum Plenipotentem Judicium Citatorios Partis
um utrarumq Suum ad Judicium Edictus Dicendo Contro
versijs Inductis Audietis Judicium Decernt, Quatenus Lae mi
canta Inveterata, Supra scripta Partes ad præsentandum Le
gis Documenta Sibi ab invicem necessaria Ad Diem
centesimum pro Sequenti Judiciorum Suorum Celebrato ac
Communicent Termino Conservato,

Inter Gnos Antonium Krzeszowski olim Stanislaum Pelk

Filium et Evam Gratianka Jnicem Conjuges Actores et Citatos
per maritum suo et Consortis Suae nomine personaliter
Generosum ~~Jacobum~~ Antonium Rzeszotarski olim Jacobi Filium Citatum
et Actorem pltter Judicium ad citationes Partium utrarum
Suum ad Judicium Editas Decidendo Controversijs Partibus
Inductis Exauditis Quoniam Inter Easdem Partes hac in Cau
sa Decretum Injunctae Communicationis Documentorum
suo in Judicio Anno Millesimo Septingentesimo Septu
agesimo Sexto Intercessisse Demonstratur Quo circa teneri
Partes Easdem satisfacere Ejdem Decreto injunctae Commu
nicationis Documentorum ad Jn Instanti Judicium Con
sit, Et Quoniam in satisfactionem Ejdem Decreto Par
tes Eae Documenta Summarijs per se Conscriptis per
Judicium Suum Subscriptis et Cum Documentis Confor
tatis Specificata Sibi abinvicem Communicarunt et
Super Realem Communicationem utriq Generosi Rzeszotar
scy Juramenta praestiterunt, Quo circa satisfactione
Ejdem Decreto adinventa, Causam praesentem ad prae
scriptum Legis In Sequenti Judiciorum Suorum Caden
tia in Sepre Celebranda Decidendam Judicium deter
minat, Termino Conservato

Inter Gsum Antonium Borowski Actorem pltter Et Gsum
Joannem Smolinski Citatum et Judicens. pltter ac Gsum
Gasparum Baczewski Citatum pltter Decidendo Trinum
Partis Actoreae Suum ad Judicium Institutum Legi
dem Causa praesens Sine Inquisitionibus Decidine
quit Proinde Judicium Parti utriq tam in Proba
tionem quam Emendationem ab obiectis ad Conten
ta Trini Partis Actoreae et Protestationum Parti
um utrarumq pro Sequenti Judiciorum Suorum
Cadentia Dilationem Inquisitionis Dat et Conce
dit Trino Conservato,

Actum in Raciąż in Terminis Communitatis Terrestribus Plocensibus Districtuum Raciąziensis Simul et Plonsciensis una cum Continuatione antenorum Causarum vigore Legis in diem hodiernam Judicentibus Feria Secunda post Festum Sancti Lucae Evangelistae proxima Scilicet Die Decima nona Mensis Octobris anno Domini Millesimo Septingentesimo Septuagesimo Octavo.

Inter Gnosum Antonium Gadomski et Annam de Starczeskie Juniem Conjuges Actores per Mantum Suo et Consortis Suae nne pltr, Et Gnosos Stanislaum et Valentinum Starczewskie Citatos per Gsum Fabianum Lepkowski Et Gnosam Comparem Partis Citatae ab Inscripta Comparitione Recedit et Eamdem partem Citatam Condemnare permittit Proinde, Super Eadem Parte Citata Scilicet Gsis Stanislao et Valentino Starczeskie Trne attentarum violentiarum in Lucro ultimariae fortis finalis ac Indilatae faciendae Executionis permittitur Condemnatio, Quae D. A. et Remittitur Publicatio

Inter Mcum Nicolaum Suminski Zuppanum Trne Dobrinensem Bonorum Leszczyno Cmethonum Possessorem Actorem per Gsum Joannem Kocieski Gsum Valentinum Rokitnicki et Ntem Stracinthum Kowalski Citatos per G. Paulum Zottowski Judicium Citationem Partis Actoreae Decidendo Signidem Causa praesens Sine Inquisitionibus Decidi nequit, Proinde Judicium hic in Causa, Dilationem Educendae Inquisitionis ad Contenta Maonum Partium et Trnis Partis Actoreae pro Sequenti Judiciorum Suorum Cadentia ex alternata in Plonsko Celebranda dat Et Concedit Te

Inter Gnosum Valentinum Strzegowski Actorem pltr et Gnosos Mariannam Strzegowska, Primi olim Gsi

Simonis

Simonis Chyczewski Secundi ad praesens voti Gnosi Tho
mae Zgliczynski Consortem ac Eundem met, Maritum
Matrem et Victricum Casimirum et Barbaram Gsi Mi
chaelis Humiecki Consortem ac Mariannam Virginem
Innuptam Fratrem et Sorores Inter se Germanos in
Primo Matrimonij Thoro procreatos Filium et Fi
lias ac Prirignos Chyczewskie Tum Albertum Ar
chultowski atq Adamum Goszczycki Sortis Vocatos
Szczerbowizna in Bonis Mystkowo Sittae haeredes
Citatos per Eund Gnosum Thomam Zgliczynski Sc
et Suprascriptorum Citatorum nne plter, Judicium
Citationem Partis actoreae suum ad Judicium Parti Citati
Celitam decidendo, Quaniam Causa praesens Inveter
ta Praesenti in Judicio vertitur Proinde Judicium
Decernit Quatenus Suprascriptae Partes ad praescri
ptum Legis Documenta praesens Interesse Eiscentia
prosequenti Judiciorum suorum Cadentia in Plon
sko ex alternata, Celebranda, Communicent Sibi abin
vicem Termino Conservato,

Inter Gnosum Kilianum Czaplinski actorem plter, Et Gsum
Casimirum Kraszewski Citatum per Gsum Mathiam Starcz
wski Et Quoniam Comparens Gnosi Kraszewski ab Inscripta
Compantione Recedit, et Suum Principale Condemnare per
mittent, Proinde super Eodem Disparente Gso Kraszewski Citato et
hoc ratione non Solutionis Summae Quadringentorum Septua
ginta, quatuor F.P. deperditae et per Citatum Inventae
Permittitur Condemnatio, quae D. A. et Remittitur Publicatio

Inter Gnosos Laurentium et Catharinam de Strzeszewskie Invicem
Conjuges Parentes tum Joannem Filium Zglenickie nec
non Urbanum Korzybski et Eoam Strzeszewska Invicem Conju
ges Actores per Eund Gsum Laurentium Zglenickie Suo et Supra
scriptorum Actorum nne plter, Gsum Thomam Kowalski
Burgrabium Czene Plocene Citatum plter Judicium Decidendo
Terminum per Decretum anteacti Judicij Sui Conservatum
Controversys Partium Inductis Exauditis Tenen Partes Eaedem
Reponere Inquisitiones in anteacta Cadentia Judiciorum

suorum

Quorum Law m Autoratu Partis autoree qwem Reatu Partis Abatis
Edictas Dq m Instanti Judicium Censet, et qwmam Deposu
erunt, Jesus Actis facultate m premissis adhibenta, Partibus
expensis excedunt Judicium ad Lectionem Earum Ingressus
num Lond Sperdily Jubus Lectis et matura deliberatione Perpen
sis ac Inditiatis Quando quidem Ex Eisdem Ingressionibus Cum
Lenter Patet Generum Thomam Kowalewski Burgrahium Gene
Ploren Fundos Certos Subjus antiqua Possessionis cadentes no
Dominum Autorem Cadentes m Actonis Lestkowo Sitos tam per
olim Generum Regentem Vitricum Suum Zapsenicka, qwem et Jum
Kowalski Decessi rhem a modo primum Ab anni qwatuor in
fuatm Decessu new Debabuisse Inventus ex Qua Fundi Parte
ejusdem, Strata ad Lem Fontes pertinent, Spatio Unius Quatuor
ampond Confert castrense, et his Parcere Inventus denegasse
Pasentes Jum Josephi de Pilchau et Matrem Eius Secretio
in Loco Concessisse, sine missa Fundo et jam Dudum et per
olim Generum Strzeszewski Autorem Parentes Tentos per
se vero Dequestos non restituisse Unde premissis Ingressio
nibus deductus et Pars autorea Partem Citatam ad presens
Judicium pro Decupatione Earum Fundorum Convenit Unde
pro Gravedi premissis protenti Dedu non Posse Ex adverso Re
nas Cumerales et Personales, Partem Ejusdem judicium Sentiebat Impugnans
Quatenus Supradictus Dnus Thomas Kowalewski Citatus Durum
Castrum Locum Superiorem m et pro Terra Secunda post Ala
rigneam Centa te Jn anno futuro Jmdenti Jrbat Gurg Sepu
nem Spatium Annis Septem sine Contradict et Expectat
nec non m Expensis de Dunt Penam Quadruplum qwatuor
decem Marcarum Polonicarum Parte Autorea Solvat, et futurus Jmempa
Sub Pena Dni Coram Actis Terra Locum tam qwo ad Depsionem
Fundum Jurium qwam Solutionem Marcarum m Casu Contraventio
nis Arcta Jtawnen Jacionem Publicanda Judicio vero Curuntq
Marcarum per medium Subdelegatos Regios et Regni Dratiunt
Catenus, Excepit qwidem vero Ex Eadem Fundi Antiqua Lo
Depsionis Strzeszewiana, Subditis atiqua Partis ejusdem Jun
dem Subdito nigrota, Vigenti Dni dimissa fuerat, et per Parem
tum Moderni Citatis ac ei restitutus Ex Ingressionibus Jnoby Jnoni Kowa
lewski apparet Pars vero autorea de Occupatione non Sufficiens
Fundi Quod et Expositum, restitutione Inventus Jd Circa Ordine
de Occupatis nis Eorum Fundorum Necessariam spe Quod Spectatio nem
Generum Camerandi m Fundorum Dominum Lestkowo, Capitato tempore
Conducens advenit Quod officium Camerandi unius absentia non fuit
steante dumodo Census Consuetos, ad sit Pria Importatus Jpsum
mentorum et reparationis Ingressionibus Jnoby Sine m Judicio Expeditis.
de Occupatione Fundorum per Partem Autoream pretex
Dorum ante omnia demandabit Calendum Ex Percepta Inven
toby Excipiet Fundos per Subchubum Parochis Cui competerit Judica
bit, Actis Facto nem omnimodam Cui et Ego debebitus prestare Lenten
tabit prates in Omnibus et Singulis pretactis Jnoby nihil Jnnectum Reser
vando Separatim decidet Cujus Pretium Sub Pena Dni Super Merte
Contravenientia Parere debebunt Lustra Pena Pestem Marcarum
Pro Parte per Partem Compensanda Judicio Suo abstraxit Parte totis Lo Vest
Includendo et Citare Vadatk Coram Eo nis obedientia

Inter Gnosos Evam Luthowskie Primi dim Gre Franciscu Kriechi
secundi ad presens vetu Gre Nicolaj Mączeuskii Jnsiem Conjuges
actores per mantum Suu et Conwortis Suae nre plter Et Gnosos
Theresiam de charzynskie dim Gre Thome Luthowskii Le
Luetson Conwortem Viduam Matrem Antonium et Thomam
Filios Luthowskie Citatos plter Deuendo Citationem Partes
actoreas Controversjs Jnductis Exauditis Judicium decernit
Quatenus presentis Jnsiem Documenta Jnterpte presens Eimentiske ad me
scriptum Legis pro Sequenti Judiciorum Suorum Cadentia
est alternata in Libris Celebranda, Communicent Re

Inter Gnosos Albertum Franciscum Norbertum et Joannem
Lewnowskie Actores et Citatos per Suum Gnum Albertum Lew
nowskii Suu et Fratrum Suorum nre plter Jtem Gnosos Al
bertum et Martinum Gosziczskie Actores per Gnum Albertum
Gosziczskii Suu et Fratrs Sui nre plter Gram Cuneos Mar
Lewnowska ultimi nuptus Gri Stanislai Wonowskii Conwortis
seu Utrq Conjuges Wonowskie Actores per Cumdem Mantum
Suu et Conwortis Suae nre plter Et Gnum Bartho Lomeum
Luthowskii Citatum et actoreum plter, Citationes Partium
utrarumq Deuendo Controversjs Jnductis Exauditis de
cernit Quatenus Suprascriptae Partes Documenta Ab
breuiem Causam presentem Eimentia, Jubet me
scriptum Legis pro Sequenti Judiciorum Suorum Cadentiae
est alternata in Libris Celebranda, Communicent Re

Inter Gnum Adamum Korzybski Actoreum plter, et Gnosos Ader
vium et Joannem Gosziczynskie citos Gnum Albertum Citta
Lowskii Citatos per Gnum Mathiam Starczeskie Sufficientia
Compantione cudiwenta Partibus Expeniri mandat in
Expedimento Judicium Citationem Partes Actoreas Deuden
do Controversjs Partium Jnductis Exauditis Quamdam Pan
actoream nempe Gnos Adamum Korzybski pro Solutione Destan
tis Summae Quingenta Quinque Tymphorum ex Chimna
Originali Centum Tymphorum Adscriptam Mandate de
Data Gnis Die 16 Julij Anno Millesimo Septingentesimo
Septuagesimo Quinto in Lwni Lithuaniae, Deductarum
Manu olim Gnosi Dominici Gosziczynskii Subscriptum in rev
moderni Actorii exprimere Sendendo medietatem Summae
Centum tymphorum olim Gre Dominici Gosziczynskii accum
dutam demonstrando Successores Quod olim Dominici Gre
Gosziczynskii Cum olim Gnosa Ostrzykowska Procreatos tum et
Gnum Albertum Ostrzykowskii Comites Innocentium Aun
cutum Germanum et Actores Fortunes Comes Despo

cutoren

Dis pro autorez Suum ad Judicium Convenit, et Respectu Quod
Restantis Summe, Decimo quarta Decembr Anno per olim
Jure Generosi Dominici Antonii Ostrzyhowski Actatoris Regentes Granaty
pro ut Sibi Imemsparum Summam restitutam non fuisse Manifestationem in Scriptis Coram Actis presentis Urbis Stolnicensis Terra
Secundae, post Dominicam Rogationum proximam Subsequentis
vigesimam Quinta, mensis Maij anno Currenti Septuagesimo
repetit, Solutionem Quasi Summae, Expetit et Postulatem
Pro Comprobandam Instantanee offert Unde ad mandati
Ei Cui Pro Adamo Korzybski praesentatum Actore ad praesentis
ad quam Comparitionem Additur Mihi Judicio praesentia ad
stans Ea Data, prout olim Generosus Dominicus Generosi
ad praesens Actatorum Parens, praedictam Summam Restantem
Ten Decimo quarta Decembris Anno Currenti ex Originali Autum
Anno praesentium Sibi Actori non Exhibit justificatum Quod
Quidem Responsum ad Exhibendum debetur Tandem quod quo
Supra Comprobavit, qua attenta Judicium Sententiali Quo
temus Successores olim Generosi Generosi moderni Actatis Cum
Eorum Pastor Generosus Albertus Ostrzyhowski allegatam Re
tam Decimo quarta Decembris Anno Currenti Juramento Sibi
mento Sibi Actori et pro Die et Secunda post Dominicam Nativitatis
tis Sancti Joannis Baptistae in Anno futuro 1779 Judicii
Coram actis Urbis Stolnicensis Sub Poena Unius in Casu Contraven
tionis Circa manner faciendi Publicandi praemissam Decreti
Scientes Denegascendi Transgressionem advocant, et Redditer Enume
ret, Cuta Poena Primo Marcarum Polonicarum Partis Judicio
Ei praesto et Sub regressu Cui Judicio suo per medium in Instanti
Gradu Juris Solvendi Debitis Partis Actoreae,

Inter Generosum Matthaeum Kalinowski Actorem pariter Et Generosum
Mathiam Patrum Autorem Franciscum Felicianum Do
minicum et Petronellam Krasnewskie Actatos per Generosum Ma
thiam Krasnewski Patrum Suo et Superscriptorum Actato
rum nomine pariter, Judicium Dicendi Actatorem Certis
Autoreae Suum Ad Judicium Dicti Actatis Edictum Contro
versis Judicium Citandis Litigandem Dicti Autoreae pro Solutio
ne Debite Repetita unius Stolnicensis Polonae Partem Actatis
Ad Judicium praesens Convenit, quam Supra allegatam Re
Tam Dicti Actatis Judicialiter Citatem esse agnovit, Instituto
Super quo die et Manifestationem Sub actum Decimi Secundi
post Dominicam Septuagesimae Sulicet, Diei Tricesima
Prima, mensis Januarij anno 1774 Contra praesentare

Or

os Actos Pars actrea m Judicijs Ambg Plocen m Storisko
factam Reperit, Dq Circa attenta Partis Actate aggritudine
gmenso juramento sm fidei Sanitate negotij Judicium De
cernit Quatenus dnos Jores Krasmenscy seu Eorum Tutor gd
Mathias Krasmenski Partium altedictam Quotam legiti
ti Unius Plocen Polon gm Penia Secunda post Festum
Sanctorum Prium Regium m Anno Futuro Judicij
1749 Coram Actis Circa Plocen Sub Pena Unius m Ca
su Contraventionis Circa manuten Juramenti Subtrahendi
Sorti Actoree Solvat Quota Pena Prius Marcus Polon
Sorti m Arno Solutoni gmesso et Subnexore Eor Judicio
Suo per medium m Instantis Prasi Juris Solvend D.V.

Inter Gnosos Joannem Stanislaj Kwasneborski Deli
ctum Conortem Viduam Actricem pter Gnosos Stanis
laum Thomam et Melchiorem Angelam et
Helenam Virgines Innuptas Fratres et Sorores Inter se
Germanos Gos Letyn Alie Actores per Cum Gnum Stanis
laum Gos Letynski Fratrem natu majorem Suu et Su
prascriptorum Actorum nne pter Et Gnosos Stanislaum
et Michaelem Mythowskie Actatos et Judientes per Gnum
Michaelem Mythowski Suu et Fratrem Suum nne pter
Judicium dcendo Actatorem Sortis Actoree Suum ad
Judicium Edit Controversijs Sortium Eductis
Cis, Siquidem Causa presens Suu m Impulsu Inveterata
Sumbuerit Suisse Judicium ad presentium legi de
cernit, Quatenus Sortes Documenta Eam Causam
Ementia Scti abinvicem pro Sequenti Judicorum Suo
rum Cadentia, et alternata m Plonsku Celebranda, Com
municent Dre,

Inter Eosd Actores ut Supra, Et Gnosum Joannem Stan
slaum Kwasneuski Actatum et Contra Gnum Joannem Dramin
ski pro Executore Actorem pter, Gnum Stanislaum Stan
slaum et Gnum Joannem Draminski Actatos pter
Judicium dcendo Actatorem Sortis Actoree Suum ad
Judicium Edit et Controversijs Earum Sortium Eductis
Decernit Quatenus gmemorate Sortes ad presentium le
gi Documenta Causa ab presente m Ementia Scti
abinvicem pro Sequenti Judicorum Suorum Cadentia
et alternata m Plonsku Celebranda Communi
cent Arno Acto,

Inter

Inter Gsum Antonium Gnienski et Mariannam Dobrska
Gnienską Conjuges Actores per Mandatum Suo et Conzortis Suae
nomine pttes Et Gsum Mathaeum Dobrski Actorem per Gsum
Pantum Zoltowski Et Dominam Comparens Gs Mathes Dobr
ski Actu pert Introductum negotium Temerarie ab Inscripta Compantione Decedit et Suum Principalem Condemnare permittit Unde Super Eod disparente Gnoso
Dobrski permittitur Condemnatio dy in Trino Actu ne ad Judicium gnesens deveniente Deliberato Decreto
Contestate Judicij Sui haec Causa cum Prejudicio Subrecuto Lucrum Solutionis Summae Trium Millium Pzpl
Dotalis Cum Pronotione ad mentem Legis proveniente
dy Sub Pena Gnis qpre Dst et Remittur Subticab.

Inter Gsum Albertum Lutomirski Actorem et Actum pttes
et Gnosas Sophiam Dzieduszka olim Gs Andreae Pep ta
wski Cubiculi Mortuj Conzortem Stanislaum Mo ra ski
Actatos et Actores per Eundem Gsum Muraswski Suo et Gpr
Sept awska nomine pttes Damatos Adamum Sutecki Advocatum Pantum Sulimski Archidiaconum Petrum Baskie
wicz necnon Stanislaum Kurowski Scribam Civ et Jn
clas Cractus Cauzas Actatos per Damatum Adamum
Sutecki Suo et Suprascriptorum Actatorum nomine pttes Judicium Secundo ad Actatos nec Partes atque Actrices Suum Ed Judicium Edictum Jnstitendo Decreto Judicij Sui Comparendi Actatorum Jngressionis Scripturis de Actu Gnis Pena Secundum Ipso Jure Desto Jurisdictionis Gsa nec Sprime Virginis
Mariae, Subiet Die Secunda, mensis Februarij Anno
Currente, Inter Easd Partes productos Decernit Quatenus
Partes Juramentum super Jnterruptionem Festivum
Prestent dy Jn Instanti Judicium Cenzet Et quoniam Gnus
Albertus Lutomirski et Stanislaus Muraswski hoc Juramentum prestiterunt Unde Actus Jeuspe Partes Easd
Judicium adierunt et Jnjungit Quatenus Sibi ab inuicem
Interrogatoria ad Objecta Actorum Protestationum Termino
numero Conscripta Sibi ab inuicem Communicent Pestes
Jnducant et Scripturis ad Festum dy rej Certe bene gnari
et Inde dignos Educant Jnduxerunt et Litteraverint in
Legente Cui Reservant Pc.

Inter Gnosum

Stanislaus

Inter Gnosum ~~Antonium~~ Rozanowski Autorem p̃ter Et
Gnosas Stanislaum et Paulum Letkowskie Citatos per
Gnum Stanislaum Letkowski Suu et Fratris Sui nrũ
p̃ter Judicium Instituendo Decretu Judicij Sui de Octa Gus
Stend Secunda Hora Die Festi Lunæ Citationis Gloriosissime
Virginis Mariæ Subiet die Secunda mensis Februarij An
no Currenti m Karcz Inter Partes Quæ Citatio, Conspe
Citationis Inscriptionis Decernit Quatenus Pars Citata
Citatus Pet̃e Gnosis Antonius Rozanowski Super Inuocatio
nem Altissimi Juramentu Inscriptionis Instanti et
quatenus Loco Juramentu Inscriptionis Citus Citatus Jeque
Caput Jurauerunt, et Injunxit ut Interrogatoria Con
tenta Citationis Inscriptionis Suaq Educati
Instituerunt Educarent, Ita Segrenti by Repõnant Di

Inter Gnosum Vincentium Karnowski Autorem p̃ter, Et
Gnosam Dzrzeliam de Festkowskie ultimo Vtu Domus
nowska, Citatam per Gnum Matheum Krzywkowski
Judicium Deudendo Citationes ac Instituendo Decretu
Judicij sui m Anteacta Cadentia Citata, Conspe Cita
tionis Inscriptionis Lententiat Quatenus Pars Citata
rea Juramentu Super Inuocationem Festiuitatis
Spectet ideq Instanti et quatenus Citata Pars Citans
Actor Inscriptis Instituendæ Citationis Decer
nit Quatenus Interrogatoria, Juri Citationem Con
scribat Fester Instituat, et Inscriptionem ad Citatum
Sui Educat et Festes Instituat Educet Instituit, Partes Citate
gentibus Repõnant Di

Inter Gnosos Albertum Scholmichi et Catharinam Chudzyn
skiam Conjuges Parentes atq Michaelem Felicem
tum Marianham Dzierzanowska, Virginem Innuptam
Gi Michaelis Scholmichi Filij Sowzen Actitatem
atq Laborosum Andream Ramutum Actores per Eum
Gnum Michaelem Scholmichi Suu et Superscripto nu
rum Pater, Et Gnosos Simonem Parentem Joannem
Dramusium Filios Dzierzanowskie Citatos per Gnum
Patentium Strzeszewski Judicium Deudendo Cita
tionem Partes Actoreq Lubem ad Judicium Edictam
Spectet Causa Presens Sine Inscriptionibus Deudi
gnat Inde hac m Causa Citationem Educendi et
Inscriptionis Parti Citæ tam m Citationem obtem
per quam Emendatos Pares ab Objectis ad obloquendum
Instituendum Partium et Dnõ Actoreq Partes pro

Sequenta

pro Sequenti Judicio rum Suorum Cadentia et alterna
ri Stanislo Celebrand ag.t et Comed.t Pro Cont.o Judi
cium

Inter Gnosum Fabianum Lepkowski Actorem pter Et Gnoses
Thomam Lorentin Josephum Filium Filiowskie Actos
et Actores per Cum Gnum Josephum Filiowski Filium Suu
et Parentis Sui nre pter, Judicium Actationem Certis Acto
rue Decidendo Controversys Certum Induties Expectis Seguen
Causa presens respectu negligentie Continuationis Scientio
rum et aliorum Curiam stantium Partis Suum Judicio nostr
que sine Prejuditio nibq Deducit negut Debite Judicium
Partes ut si tam in Probationem Actoris rum Exceptio
tionem absentis ad Contenta Protestationum et Pri Partis
Actorie pro Sequenti Judicio rum Suorum Cadentia et alter
nata ri Stanislo Celebranda Dat et Comed.t Pro Cont.o

Inter Gnosum Jacobum et Albertum Charzynskie tum
honestum Thomam Ramutum Actores et Actatos per Cum
Gnum Jacobum Charzynski Suu et Supras criptorum Actos
rum Exceptu et Actatorum nre pter Et Gnoses Gregori
um Charzynski et Mariannam Majczewskia Juniem Conju
ges Actatos et Actores per Cum Quantum Suu et Conzortis
Sue nre pter, Judicium Decidendo Primum per Decretum An
te actu Judicij Conservatum Controversys Certum Induties Exa
ctis Plenis Partis utrius q Deponete Inquisitiones ad mu
tuos Actoratus ri Ante actos Cadentes Judicio rum Suorum
Edictas q Instante Judicium Cenxit Et quo rum Depo
suerunt, Super de Causa Partis pe actis in cumbendo Judicium
ad Lectuarem Earum Condescend et Pubus Lectis et per omnes
Circumstantias Deductis Et quibus ri Primis Cognitor
es Inquisitionibq Gnosi Jacobi Charzynski et aliorum
Edicitur Gnoses Gregorium et Mariannam de Majcze
wskie Charzynskie Conjuges Acto tempore Gnosum
Jacobum Charzynski Fratrum Suum Germanum Can
da mutuum Itinerantem in Via Circa Gus Chorto pho
rum Lumi Prostrate Prostratum Cum Sua Conjuge Con
cipe Cum Vacatape Vertis Lectis in Ipsum ape dicho
rum tape, Jacobum autem et Inquisitionibus Gnosi Gregorij Charzyn
skii pro Actum Gnum Jacobum Charzynski Causa Gnosi Grego
rij Charzynskii Conjuges nempe Gnosa Mariannam
Majczeskia, Sub alterno tempore ad domum Proprie

autorii ad venes

cadveniens apud Carnl obices Parvis Pontibus appositis et recapse
Jacobi Charzynskie, ad Granaria Ecclesie quecadat Conquer
rentes Causaque finire non nisi Carnl Lesipe Diffamatis Pro
Curia Supra scriptis citatis illatis Victoriis Partibus
Partes utraque Judicium Sententiat Cognovit et Autoritate Spi
Jacobi Charzynskie contra Jacobum Gregorium et Mariannam Ejus
Czeuzher Jacobi Conjuges Charzynskie Instituum Judicium
Injungit Quatenus utraq Conjuges Parvis in Castro Pozrene Supe
riorem proxime Feria Secunda post Dominicam Cantate in anno pre
sentis Judicii Jacobi Carnl Jacobi Czeuzher Mantius Spatowski
Septimanas Coram vobis per totas Dies Continuet et Capiant
Nec non Jacobum de Pozrni Lenard Quadruplicem Quatuor
decem Marcarum Polone Jacobo Charzynskie Coram auto
Czeuzher Pozrene Solvat Cum denig ex Autoritate Curie Grodz Char
zynskich Conjuges Patratus Jacobus Charzynski Jacobus
Charzynski Conjuges Supe nominati pro Ea Tempore qua Supra Stat et Jacobus
Czeuzher pro Ea Continuet et capiat Jacobum de Pozrni
Lenard Duplicem Quatuor decem Marcarum Polone Supra fatus
Jacobus Charzynskie Conjugibus Coram Ejus Actis Stile Castrali
et Pozrene sunt premissi Partes sub Pena Pozrni in Casu
Contrarietatis Circa Manifestationes Tam que ad Jacobum
Pozrnicas quam Statutiones Marcarum Judicialium Publicandi
Judicium vero Earundem Marcarum per Medium sub certo Tempo
re et Pegno Spatium Calendarum Stile Castrali Utraq Partis Solvant
Utraque vero ad Jacobum supinas Adductorumq Specificatas proba
cionis Judicium Suspensum Audientia in Proximo existentia Ad
Crastina Sibi abinde ex Illatis Comprobare tenebuntur post quam
Comprobationem vero non Judicium Decernet, quo Juridice Cnt Pl

Inter Magnum Thomam a Nowemiesti Venatorem Pozrne Vicevendionem
Actorem per Quem Thomam Lakenski Tum Quos Dekutkie Jan
kowski Franciscum Dzierzanowski Jovanventuram Sobolewski
nec non Laborosos Franciscum Jaskulski et Thomam Matuszew
ski de Pozni Cheremino Subditos Actores et Citatos per Eundem
Cognitum Antonium Goszczynski Dominum Tum Laborosos
Pozrne fabrum et Joannem de Pozni Pozrne Subditos Ejus
dem et Actores per Quem Joannem Kwiecki Judicium Deci
dendo Terminum per Decretum Ante acti Judicij in Cons
vatum Controversijs Partium Inductis Causidicis Sententiat
Quatenus Partes Compareant Impositiones in Ante acta Audien
tia Citatas die Instanti Et Quoniam Compererunt Quos
de Citatis Jacobum Stile Advenerit, et ad Lectum nem Earum Ante

Jacobum

sendit

Condescendit, quibus lectis ac perpensis et Tutoratu Quando
quidem ex meritis Inquisitionis Probatum est Intrinsis
Laboriosos Jacobum Fernandum et Stephanum Aurigam
de Bonis Bonevo de Subditos Stateram Stelcio Abductam
Subdito Semminensis Propriam ex Jon Blonsiere Cadesen
tem pro Curru Proprio Fernandi Bonesiensi Inspexi
se et Cum Eadem Domum Suam discedere Intendis
se Laboriosos vero Franciscum Jaskulski et Thomam
Matuszewski Subditos Semminenses de Acceptione Guse Sta
tere rescedentes Requisitos Qse Subditos Bonesiensibus ulterius
Propriam, Sine qua Statera de Stelcio ullatenus Libertate
Blonsiensi discedendo potuisse Qse Subditos Bonesiense circa
Intensam rebellionem et Explicatos fuisse altercitos Sub
ditos non tamen damnum Rei pro prie Sed Etiam ultro
neam Reputatem minime Considerantes ad predictos
Subditos Semminenses quodam rancore irretitos Erube
scentes esse Propositum et unum Subditum Semminensi
repisciente per binos Bonesiense arrepto pro Armis Fu
stibum Educisse, Quum vero Antonium Goscilli de
minium animadverso hoc non de longe Infectis
Framea Vaginata, Cani Crura Subditorum Ceum
Infestantium Percutere hunc Tumultum Cacare
Intendisse eundi Impetu guerre Subditorum Cum
Cadillis Adeuntem Causa Estitisse, Duos Subditos
m Cum Quum Antonium Goscilli Dominum Cum
Fuisse tantum modo binis Subditis manentem In
surrectos esse et mihi Copluni eresenti quo
dam mortalis Fato mutuis Pugnis per Quosdam An
tonium Goscilli Dominum Laboriosi Franciscum
Jaskulski Subditi Semminensi m Cadillo per Cum Per
tato binos digitos utrarumq manuum abscisse
et alia Vulnera Abductione Specialia Intulisse Cum
et alter Laboriosi Matuszewski Subditi Cum per
fectione Vestium non nullas Concussiones Causa esse
et postmodum Tragoedem Congressionem Subditum
Sustinere Inscribitem ad Dominum Judicem Cu
jusque hos Subditos Semminenses ad predictum
Quem Goscilli verbis probrosis exclamando Per
tas Irruisse Cruce et Intestine alios ejusdem
que defendentes Conductere non desisse Quos Circa
pro his Violentis Congressibus Causatis Tumultu

tum

tam per Gsum Antonium Goszczyckii Dominum quem
Eius Subditos Actatos ad Autoratum Mu Nowowieyski
Venatos Trnè vspo gwienè Domini et Laborè zorum
Stranieji Jaskulskii et Thome Matuszewski Subdi
torum Skewmienè Judicium Punitos Sententiat
Injungendo Quatenus Predicti Ingressitionibus In
culpati Etgwidem Gnosus Antonius Goszczyckii
Dominus Licet pro Sedatione, tamen Criminaliter
et a per Evagnatam Tranean Datoj Eidem ma
pro Esinde Motus Excitans Tumultus ob fectan
Percutionem etram Subditorum Skewmienè Tur
rim Castri Lowicen Suzenorem pro Feria Secunda
post Dominicam Jubilate m Anno Futuro 1749 In
cidente Ingrediatur Eius Sessionem Turnean
per Spectatum Amicum Septimanæ Continuet et Sine
Intermissione Expleat Necnon m Cyrographo Turri
Renam Quadrupliem Ratior Decem Marcarum
Polon Parti Actorem Coram Actis Grodz Lowicen Sub Pena
Gnis m Casu Contravention Arcæ Nasnem tam qo
ad Sessionem Turnean quam Solutionem Marcar
factiendam Publicandæ Solvat, Judicio vero Earundem
Marcarum per medium Subscenio Regiæ ex Regn
Statuum Extendendo Solvat Subditos vero Laboriosos
Jaubum Fern Fabrum et Stterum Ante quam
Ingressitionè Actus de Acceptione Statere et
et Stelcij requirentibus Subditis Skewmienzibus
restituere denegatos. et Licet predictus Ainga In
gressitionibus Inculpatus Tamen Cyrographum
nem Nominis ad presens pnè Cextam Incertus pro
certo Punitur J. Renalitas Extendi Super Ainga
qo non potest pro nisi Solum Laborosum Jaubum
Fern Fabrum Intuitu Arrestationis pro Capellani Subdi
to Skewmienè Primitus q Datè Occasionis
Tumultus Diregagrinta Plagis per Ipsum Lini
cyum Antecancellarium Cextæ Lowicen ut Ceteri a Civi
bus arceantur Castigandus Judicent ad quam Sub
eundam Renalitatem Item Gnosus Goszczyckii Domi
nus pro Termino Cyrographi de Turri Sub n pœne qo Su
pra Attedictum Laborosum Jaubum Fern Fabrum
Statuat, Quo in non ex Qui Ingressitionibus Sub
patur ad Autoratum Gnosi Goszczyckii Actatos Sub
ditos Skewmienzes pro magis Cupreus ex pto

Cum

Grozum Antonium Goszczyki m. Dom. Judicem oc. cu
rum Inf. estasse Cundemq. verbis Judicialibus dissuasse
et ea Dunsore sive Coprudentionis Verba Cohibendo
Interrempsionis Interse pri mutuasse cum tamen
et predicti Subditi Stanislaus et Thomas Ingressi
tionibus minime premissis Accusantur attamen Capsu mu
tilatione per Stanislaum Circumcisione autem per
Thomam Patentes Cundem nominati Thomam et
Centum virginti Flagris similiter per Ipsum Dni
Ejus Col. mi. Dei pro ut Supra est Cundemnum In atten
dentia utrarumq. Partium Judicium Arbitratus
Cui quem Explendam Denalibatem Edictus meus
Venator Vipe cundem Dominus Cum Subditum Sta
num pro Terminis Copresus Grozum Gozczyki Sub
simili Disgrese Statuat. Vulnera, vero Abductu
ne Specificatas pro Sequenti Judicium Suorum
Cadentia ed alternata mi. Stanislao Celebrandos Supra
fati Subditi Sui minime Comprobare Tenebuntur
Est quam Comprobationem Subsequendum vel
non Judicium decernet Quod Justitiale Cent. Plenis

Inter Grozes Simonem Karwowski Autorem et Actatum Ce
thariam Minorennem Filiam Karwowska Actricem
per Cum Parentem Suu et Filiae Suae pter, Quum Pe
trum Ostrowski Dominum tum Lalendos Joannem et
alterum Joannem aggressatum Actatos et Actores per Cund. Quum
Ostrowski Dominum Suu et Supresscriptorum Actatorum et
Actricum nne pter Judicium Deadendo Annum per Dece
tum Antecata Judicij sui Educendo Ingressationis Consecu
tum Partium Controversijs Inductis Exactis Judicium Sen
tentiat Quatenus Partes utrasq. Ingressationes Citas ad mutuas
Actoritas mi. Antecata Cadentia Judicij sui Edictus Reponant
Ad q. In Instanti Et Dominum Reposuerunt Quibus Acta Scripse
Easd. Advenit, Et ad Lectionem Earum eam Condescendet
Partibus Lectis et per omnes Circumstantias Actionales Dem
do ejusdem et premissis Ingressationibus Judicio Suo Le
cutenter patuit Grozem Petrum Ostrowski una cum
Stanislao aggressis Grozum Simonem Karwowski In Cy
Sua pro Judicium Invocasse In Deadendo q. Copro Deve
Ejus de Ipsum et Mantum Concupisse Et Capitisque et Ej
Familitas Ejusd. Actoris Primeva Jra Actato non Imponetur

multo

multo magis Concussiones Inferre Potuisse Interea
Cum Consanguinolasse Demum Subalterno Tempore Gsum
Catharinam Karwowska, Filiam tum et Joannem Kar
wowski Filium Pecudes Pascentes in Pascuis Liberis
Combaculasse Laesisse Difamasse, Exadverso vero per Eund
Gsum Simonem Karwowski Gnosum Petrum Ostrowski
tempore Certo Induellum Provocasse Cum Framea
et Falce in Holocko Expectasse ab Amico vero Prae
custoditum in via Libera, Infestasse et tunc temporis
Videntibus Salvantem Framea Convulnerasse, ex qua
Convulneratione, ad Terram proiectum se fecisse vulnus
tamen mediocre obtinuisse quo Circa pro Eius modi Vi
olentis Progressibus ut Ceteri a Similibus arceantur
Utrasq Partes tam Gsum Petrum Ostrowski quam
Gsum Simonem Karwowski Punibiles Judicium Decla
rat, Injungendo Quatenus Utriq Simultanee Acto
res et Citati Turrim Castri Ploczensis Superiorem pro Fe
ria Secunda post Dominicam Cantate in anno futu
ro 1779 Incidenti In Eant, Eiusq Cessionem Turricam
quisq Eorum per Spatium Unius Septimanae Continu
ens et Expleant, nec non in Egressu de Turri Sili abin
viem per Poenam Quadruplicem Quatuordecim Marca
rum Polonicarum Coram Actis Czensis Ploczensis Sub Poena Rnis
in Casu Contraventionis tam quo ad Cessionem Tur
ricam quam Solutionem Marcarum Circa Maiorem
faciendam Publicandam Exolvant, Judicio vero Caninae Mar
carum quilibet Distinctim per medium Sub Seorsivo
Rigore ex Regno Prnalium Extendendo Solvant, Vul
nera vero obductionibus Specificata ac Concussiones
pro Sequenti Judiciorum Suorum Cadentia ex alterna
ta in Ptonyko Celebranda, Comprobare tenebuntur
post quam Comprobationem Subsequendam vel non
Judicium Decernet, quod Justitiae Erit Trno, Conservato.

Inter Gsum Gasparum Dzierzanowski Actorem p Uter Et
Gnosos Josephum Konarzewski Citatum per Gsum
Mathiam Starczewski Judicium attentis Controver
sijs Partium et ex rationibus permoventibus Necessarium
esse Personalem Comparitionem Gnosi Josephi Konarze
wski pro Sequenti Cadentia Judicium Censet Tr Cento

Inter

Inter Gnosos Petronellam de Chodzynskie olim Gnosi Petri Charzynski Relictam Conzortem Viduam Actoricm ex parte, et Gnum Thomam Charzynski Actorem ex parte Et Gnum Stanislaum Charzynski ac Gnum Josephum Generalis Actos per Gnum Nicodemum Skwarski Judicium Delegatos de Actationem Partis actoralis Causam ad Judicium Editam Controversis Partium productis Causidicis Pomienm Gnosa Petronella de Chodzynskie olim Gnosi Petri Charzynski Conzorte Relicta Vidua Moderna Actrix non tantum pro Capacitate Actionum ad Sortes Sui hereditarias se referentium per Gnosum Stanislaum Charzynski Filium Actorem nunc Gnosi Gareiski Recognitarum et Cryca Gnosum Thomam Charzynski alterum Filium naturalem ejusdem Gnosae Actricis Matris ad Cautionem Subscriptam Stabilitatis suae Actricis Matris ad Cautionem Subscriptam rem Rei etiam, pro deoccupatione Sortis Distinctae Chudzynskie ad Domum Suam avitam in Vasnis Chudzynskie sitae, per se Juante Procul et per Gnosum Generalis in Jure negotio agnoscente Stanislaum Charzynski in Suam Possessionem vi et Potentia Oppressionis, Partes Citatae ad presens Judicium Convenit et Intuitu Sortis praedictae in Ordine deoccupationis Causae cum decernendi pe nis Condescensionem Injungendum Concludit et exposuit Pars actoralis ab una Citis in Praejudicium alterius et suae Adversarii subsecutas esse allegat et Capacitationes Contrarias pro in Judicio effectibus cum et amen praesens Causa [illegible] Condescensione decidi negrit Ex quo Suspensa toto negotio Causae per Necessarium esse Condescensionem in Studium Domorum Chudzynskie Regis et Sikory Charzyno Sabbatina Judicij hujus Causarum Cameralium Primum Locum Capitale temporis Actae tempestiva Assignatione Convocandorum ad hoc Erit Pro Judicium Sive officium Cameralis de Viris vel Deorum ultra tres unius vel Duo absentia non obstante dummodo bonus agendi Partis mutus Partium Sumptus Conducendis vel Condescensionis quod ante omnia de Fundis areis Curiae in quibus Moderna Actrix Co habitabat et Pro ante Processu praesentis Judicialis Negotii Inquisitionis et Investigationis et quod si ante quem Processus apparuerit moderatum Actricem respiciens ea tunc de Occupationem Bonorum Fundorum in Praejudicio cautelae Existentium pro se Actricis demandabit Calendum Capitis et Confiscationem Proventus Injungent Poenas Super quo ante praesentem

Interent

interest Jmo qabit, Deisa causa decumpationis exhibitc
Comportationem Documentorum Inter Easdem Partes Substan
tiam universalem tam charyscianam quam Chadys
sciana. Concernentium prima Comprobatione Jura to
ria demandabit, Jnibus Comportatis Onera Pecuniaria et
Petitoria, si apparebunt liquidabit, Liquidatis Eysdem
Transactiones Cognoscet et Resolvent Dubia quæcunq; Discu
ti et Resolutis q Transactionibus Substantiam Partium
mican in Capita Tractatum more Solito Scindet, et
onera adquem de Justo pertinebit applicabit, Calculum
apud Competentem Eorum et Juramenta Recipiet Jnqui
sitiones expediet Testes et quæ se Cujus Interest Cum
Juventum adjudicabit, Objectiones Summarias Decernet
Dequas annet et Reas super quo Jnterest pro qua
litate Facti Sententiabit, Partes q in omnibus et Sin
gulis Pretensionibus Juris et Factorum Deliquendo
Jmo Exigentia Legis Justitiæ Documentorum ac Ter
minorum Edictorum et Edendorum Finaliter Decidet Di
judicabit, et Moderabitur Cujus Decisioni Partes Pa
rere et acquiescere Sub pœna Juris Ulterius Cum Jnno
Commodi Supersedendi Super Parte Contravenente Pu
blicum debebunt, Quita Renata Decimo Septimo Marcii
Polonæ Parte per Partem Compensanda. Judicii Sui Stu
dens Jn Instanti ab utraq Parte Defendat pro qua Con
descensionis Jnno Partes quos Vocarunt et Negotium
Proposuerunt Audient, Audiendi Sub regore quo Supra
Comparere tenebuntur de Jn.

Inter Generosum Stanislaum Dominowski autorem per
Generosum Legeatum Dominowski Pilsum Inscriptum
Plenipotentiarium et Generosum Tragurjensem Lasemba, Actorum
per Generosum Vicentinum Strzezewski Actatione Partis
Actoreæ Deducendo, Dicit quod ex Parte Actoria Obiectiones
Jnnumeræ Decem Auditorum Hungaricarum a Parte Actata
exposuit et Virtute Suæ manifestationis adjudicandum
Sibi esse Flagitat, Cui tamen a Parte Actata Compensatio
in hanc Jnstantiam in Parte Elaborandam in pertractatione
Separatim esse Comparitionem Personalem Generosi Stanislai
Objectionis pro Sequenti Celebrationi in Statutis et Actatione
da Celebrandi Judicium Ceriset Jnno Conto

Inter

Inter Gnozos Petrum Semicki et Petronellam Kiszelewskie Jo
annem Conjuges actores per mandatum suo et Consortis suo nomine
pro alter Gnozem Matheum Dobrski Actorum pro alter Judicium
Defendendo Actionem Cartis actoreis suum ad Judicium Edi
tam Controversijs Cartarum Judicatis Exactitis Dijnicum Ju
dicio suo probatur Gnozum Matheum Dobrski olim Joannis
Filium Gnozae Petronellae Kiszelewska olim Valentini Filiae
Gnozi vero Petri Semicki Consorti Septimae Summam Se
ptingentorum Quinquaginta Flor. gnozorum Novem de
cem Polone quem lub et Flor. Thoginta Sex agros numeran
do Coram Actis Cremi Polone Feria Sexta Cantos Dni Matthei
Sancti Joannis Baptistae proxima Subiect Decimasima
Prima mensis Junij Anno 1771 expendenda Gnozis
Remigio Krzyszko Gaudutty Jurisperito ad Cujus Gnozi
pitudinem pro Solutione Epsae inter Actum Gnozinae Summae
Cartem Actatum Conbenit, quae utrae Cartes Judiciabiter
nominis Gnozis Actibus annis Gnozinae debitae Sibi
agnoscunt Gnozinae Judicium Gnozistendo Supradicto
Actu de Cedatale Gnozcriptum Allegarint Quatenus Car.
Actatu nempe Gnos Matheus Dobrski Summam Gnozis
ctam Septingentorum Quinquaginta Flor. et gnozorum
Novem Decem Polon quem lub et Flor. Triginta Sex agros
numerando una Cum Gnozinis de Gnozis Actionis jus
agnitis nec Cartarum debita per Quinque ad centum Compu
tanda ad Summam Centum Duodecim Flor. et gnozorum
Decem Polone per Cumos Judicium Dispendatae et Condemnan
tem Gnozi Gnozinae Vigili ad Festa Nativitatis Sancti Joannis Ba
ptistae Anno Futuro 1772 Gnozidenti Coram actis Cremi
Polonis Sub Pena Gnozinis in Casu Contravention Actio
manifestationem Faciendi Gnozibicae Solvat et pre
sia Gnozidenda Levantate ulti Summae Consortali Car
te actoreae Solvat et Realiter, juxta Pena Primum Mar
carum Polone Certa in Primo Solutionis Gnozefato et
Subnegoze Cui Judicio suo per medium Gnozi Gnozetanto Gno
zi Juris Solvendo Q.V.

Inter Dnos Victorem Kospodarski et Sophiam de Mikorskie
Gnozinem Conjuges Dominos Cum Laborosum Valentinum
Gnozednarczyk Camudum Actores per Cumos Gnozum Victorem Kos
podarski Suo et Consortis ac Camudi Cuius Gnozi

Dominos tum Ntes Josephum Albertum Zebrowskie Jo
sephum Purzycki Casimirum Lysakowski Szymplinski
Markiewicz Famulos nec non Laboriosos Laurentium
Josephum et Cujusvis nominis Radomski dictum Subdi
tos Citatos per Gvalentinum Strzeszewski ~~Judicium De~~
~~citando ad citationem ac Insistendo Decreto Judicij Sui~~
Trno Lmo adinvento Partibus Causam prosequi Jubet in
Prosequendo Quoniam Comparens Partis Citatae a com
pantione Recedit, et Suos Principales Condemnare per
mittit, Proinde Super Eisdem Disparentibus nne Contra
ventionis Decreto Concessae Dilationis Inquisitionis
in Lucro abusus in post Educendarum Inquisitionum per
mittitur Condemnatio, quae Decernit, additur et Remittitur

Publicat

Inter Mcum Michaelem Kossobudzki Actorem pltr
Et Mcos Theodorum Venatorem Zacwumenc et Ludovicum
Pinczewski Gestinenc Fratres Interse Germanos Mokrskie
Dominos tum Ntes Josephum et Albertum Zebrowskie
Josephum Purzycki Casimirum Lysakowski Szymplin
ski Markiewicz Famulos tum Laboriosos Laurem Jose
phum Radomskie Subditos Citatos per Gsum Valenti
num Strzeszewski Et Quoniam Comparens Partis Cita
tae ab Inscripta Compantione Recedit, et Suum Princi
palem Condemnare permittit Proinde Super Eisdem
Disparentibus permittitur Condemnatio Idq in Trno Con
servato, ex Decreto Antenori Judicij Sui Emanato tum ad
citatione ad Judicium praesens Edita devenienti Lucrum
Satisfactionis Decreto in Puncto Educendae Inquisitio
nis Decernendiq abusus in post, Educendarum Inqui
sitionum in Negotio vero Principali Ratione attenta
rum Violentiarum Seorsiva Banitio quae D.A et Remitt

Publicat

Inter Gnosos Jacobum et Petrum Charzynskie Actores et
Citatos per Gsum Joannem Charzynski Patruum Et Gsos
Gregorium Charzynski et Agnethem Gutkowska Virgi
nem Innuptam atq Casimirum et Albertum Fratres
Interse Germanos Mczeskie Citatos et Actores ac Gsum
Paulum Charzynski Actorem per Gsum Jacobum Charzyn
ski Suo et Suprascriptorum Citatorum nne pltr Gsum

Thomam

Thomam Guthowski Actatum pter Judicium Dendendo
ctato ter Partium utrarumq Suum ad Judicium Erbes
controversys Partium Productis Reauditis et ipsum em Causa ple
nes facti sine Jngressitonuby Deadiecgit, Prosid e Judicium
Cesit Partibq utriq ad mutuos Actoratus Dilationem
Jngressitonis pro Sequenti Judicium chorum Cudentia
mi Dominis ed alterbata Celebrand a dat et Comendt, Qd

Inter Gnosos Evam de de Rylskie olim Gnosi Thome Korzyb
skii Relictam Vidiuam Matrem et Joannem Korzybski Fi
lium Actores per Suum Gsum Korzybski Filium Suu et Matris
Sue mne pter Et Gnosos Magdalennam de Drzewowskie Re
mi olim Gsi Labetskiei Secundi ad presens voti Gnosi
Drzewski Consortem seu Juniem Conjuges Suum Antoni
um Chelski Actatos per Gsum Joannem Kowalski Gsum Si
gismundum Draminski et Marcianam Lubkowskie
Rem olim Gnosi Alberti Drzewowski Secundi ad presens
voti Juniem Conjuges Actatos per Gsum Mathiam Marce
wski Judicium Dendendo ad Actationem Partes Actorea Suum
ad Judicium Editam Controversys Partium Exauditis Penes Par
tes hanc Causa Deponere Jngressitones Suas Judicis Actus
et quoniam Pars Actorea Suas Reposuit, Pars vero Actata Su
as Jngressitones Edictas non habere mi fert Sed mi Jngres
sitonuby Partis Actoreae Pertistit et Gsq ad se Subsistit Qd
circo Satisfacere Casu Judicium advirent et ad Lectionem
Earum Cond dependit Quibus Lectis et per omnes circum
stantias Debitonatis Licet Jam ex Domentis quam et
Jngressitonibus Judicio huc Constat, utpote ex Certo
Scripto uim obligatoria habita Data ad atoni argentarie
Gnosi Rylskie Cedula Propria in se Contenta habita, mode
Campsitanatoni pter Jtem Gsum Sybilli ad una ex Gnosam
Drahuskis pte ab altera Partibus conscripta de Data Gus Die Decima
Junij ann 1744 rigesimo Secundo mtonis Vrbanow Consen
pto predicta Argentea, ut pte Dram ad Argento Debitam
et Cohtan in Drcis Argentea, circa Gsum Thomam Sy
billi Remansa, esse Indigitatas pert Palacq Gus ex Gnosi
Sibilli ad Gnosam Evam de Rybickie Gnosi Thome Korzybski in
dorsum pert Data Gus Parentis Licet devenire debuisse tamen ex
ea Gnosam de Labowskie Gnosi Thome Rylskie Consortem qre

meniventem

premientem Suum maritum super retapse Lamlg mutato Suo
statu cum Gnosa Alberta predicta res proprias ad presens Nar
atore agit, ad Lecundam vim mandati predictum Gnosum Alber
tum dno Zdowski prout constat ex documentis dictum dem
dno Gnosa vem Dnam Zdowski Judex breviantes Sucessim Conju
gem de predictis argenteis degrietatum a Gnosa konzbkie et alpe
contra quam Dietationem Pars actorea Manifestationem coram
actis Crem Laurey Perin Secunda proxime Festa Sancti Michaelis
archangeli ad 14 Oct Lequent fatam Reponit, et ex nullo dato
et accepto subsecutam dicit Pars vem citata predictam Dietatio
nem ad presens non reproducit, Quia Suspensa Reo tutione Cause
presentis Judicium decernit, Quatenus Pars citata Suprascriptum Dieta
tionem Manifestationem tantum modo Indigitatam Sed Specifica
tione Actu non Connotatam et Suo in Judicio non reponsibilem prose
quenti Judiciorum horum Cadentiam ed alternata vice
branda, Comparitis, post quam Comparitionem Subsequeda an
vel non Judicium decernet quid Justitie erit Pars citata Jste
dna vem Inquisitores ad Dictationem Causa in Curiam Rothodom
dna vem Inquisitores ad Dictationem Causa in Curiam Rothodom
Ipensas et in Cancellaria Conservatorias et ritus Requisitas Declarat Pl et Samen Reprodu
dam offert

Inter Gnosa Franciscum Parentem et Albertum Filium
Chudzynskie Actores per Cum Gnum Albertum Chudzyn
Filium Suo et Parentis Sui procliter Et Gnosa Julian
nam de Chotmelskie Gnosi Matthiasowski Conservatricem
utroq Conjuges atq Gnum Matthiam Umiński Si mo
nem Kozybski ac Filipum Wrzesk Dominos
tum Lubienieckos Casimirum et Franciscum Mar
Leki Subditos Actos et Judicientes per Cum Gnosum
Umiński Suo et Suprascriptorum Actorum nom
pter Judicium dendo Prout Partis actorea
pgnd in Causa presens, Sane Inquisitionis by dendi
qui et Rotulo Judiciorum hanc Causa Dilationem
Inquisitorialem utriq Partium tam in obiectiones qu
Exhibitionem ad Contenta Rotulo statutorum pro segue
te Judiciorum Curiam Cadentia ed alternata vice
dus celebranda, Pat et Comedit, Pl

Inter Gnosa Albertum et Magdalenam Leszczynska
Conjuges Orientales Actores et Actos per Martum Suo et Consortes
Sue nom pter, et Gnosa Stephanum et Catharinam
de Kobylyn

de Kotczynskie Juniem Conjuges Wirzbickie Do
minos Citatos et Actores per mantum suo et consortis
suae nne pter tum Nobiles Stanislaum Szczepkowski
et Rosaliam Kerzka, Virginem Innuptam Famulos Cato
res per Eum Ghosum Stephanum Wierzbicki Dominum
Judicium Decidendo Terminos Partium utrarumque su
um ad Judicium Editos Quoniam causa praesens sine
condescensione decidi non valet
~~[illegible]~~
~~[illegible]~~
~~[illegible]~~ Proinde ~~[illegible]~~
~~[illegible]~~ necessariam esse Condescensionem in
Fundum Bonorum ~~[illegible]~~ Judi
cij sui aut Gsorum Cameranorum Trium Ploceae
Captato tempore facta tempestiva Ausatione Con
ducendorum adinvenit, Quod Judicium sive officium
Cameraniale, unique ubi Duo Duorum ubi tres absentia
non obstante dum modo unus aequaeunus Parte
Conducendus et Condescensionis adsit, ~~[illegible]~~
~~[illegible]~~ Regulam
Decreti Injunctae Condescensionis Condescensio
nis Inter Partes Modernas Suo in Judicio Prolati
in Toto Exequetur Satisfactionem Omnimo
dam Cui et aequo Debebitur Praestandam Sen
tentiabit, Partesque in Omnibus et Singulis
Praetensionibus Nihil in Factum et Irresolu
tum Relinquendo pro Exigentia Legis Justitiae
Documentorum et Terminorum finaliter Decidet
Dijudicabit et Moderabitur Cujus Decisioni Par
tes Parere et acquiescere Sub poena Bonis illo
ni Termino Super Parte Contraveniente Publi

canda

Signidem Crimineum non Extradatur alio loco per Scriptum

debebunt
Publicanda Lucia Pena Septem marcas Polon per
per Partem Compensanda Judicium Duo per Medium ab
utraq; Parte Soluenda pro qua Condescensione Termi
partes quo voluerint et negotium proposerint adtent
adcitandi Sub pena qua Supra Compelle se tenebunt &c.
Inter Nos Seuerum Matewsky Thesaurarium vigore
actorem personaliter et Gnoza Vincentium Casimirum Kraszewskie
Citatos per Gum Mathiam Starczewski Judicium decidendo adcitatu
nem Partis Actoree Contra Gnoza Vincentium et Casimirum Kra
szewskie olim Gnozi Andree Kraszewski Successores Naturales pro
Solutione Summe Duodecem Aureorum Hungaricalium Loco peragen
de Executionis Cum Judicium Edictum Controversij Partium
Inductis Exactis Licet eisdem Compasens Generalium
Vincenty et Casimiri Kraszewskich ab Inscripta Compsantione
Decedt, Cuntamen hac in Causa, Super Cpal Recedentes
Gnozi Kraszewskie Condemnationes trinas Primam
Feria Secunda ante Festum Purificationis Cgloriosissime
Virginis Marie Subiet Die Trigesima Mensis Janu
arij anno 1779to Alteram Feria Quarta post Festum Pu
rificationis Sacri Sentenciam Subiet Die vigesima Prima Mensis
may anno 1779 Tertiam Feria Secunda Ipso Die Festi Pen
tecostes Gloriosissime Virginis Marie Subiet Die Secun
da mensis Februarij anno 1778 omnes in Causa Non Spe
cifico obtentas reposuit Summario Processu Conclusio Cpe
Declarantur, Idcirco Judicium Eruptem Gnozorum Kra
szewskich Vicinarum Consitorum Decessu non attento ge
neralis in Contumaciam Partis Actoree negotium Inducen dum
Inductione negotij Quoniam Pars Actorea nempe
Cnus Reverendus Matewsky Thesaurarius Pnē vigore
dicte ad Manonem Sipi Cramantis Civis Vigodiensis Feria
Quarta, ante Pm Sanctorum Fabiani et Sebastiani Mar
tirum Die Decima Octaua mensis Januarij ad 1779 Spe
cificatis predicte Summe Duodecem Aureorum hungarica
lium olim Gnozi Andree Kraszewski Concredite Contra
Gnozos Joannem Vincentium Kraszewskie Fratres ger
te Germanos in Bonizechowo alte dicte Cridatori Spes Ste
nia Stata, Cus Sortem Juramentum Respective Cos
Dantes et per Eosd alte dicte Gustē nolle Eo Cnotus
factum pro Solutione Cusd Summe pretatos Successores

Kraszewscy

Kraszewskianos. Comparuit Sibi ex adjudicandam Curiae
visione exposuit ac Conclusit et Super Realitatem praefati
Debiti sui ad Comprobationem Juratorum recessit, Curia
inde ad Inspiciendum Curiae Quod Matheyshi Thesaurarii Upoyndi
ene praesentaneo Actore adiuvante In Cum Juramento Do
Thomae prout praetubatur Summam Quindecim Auscorum
Hungaricalium Olim Generosi Andreae Kraszeyski Stenditer
vita Functi Juxta Jus realiter accumulavit, et Cum Sibi
restituendum non habuit, Justeq. a Successoribus Krasze
wskianis ex Substantia Olim Pri Andreae Kraszeyski Sten
diter deesse ad persolvendum Sibi Actori debetur, et adhuc
Actor Judicium Suum edocens, Pariter quoniam in Praesenti Judi
cio sub hac Juramentum praestitit Ipsi Curia attento Eius
Juramento, Judicium decernit, Quatenus Successores
Kraszewskianos unus ad alium non respectando Regnicu
lus unus alterum Enumerando ex Portione Olim Generosi
Andreae Kraszeyski Stenditer vita Functi Juxta Successio
nis Respicientis Summam Praetatam Quindecim Auscorum
Hungaricalium Juramento Licitam Citra Re
visionem Jn et pro Feria Secunda post Festum Nativi Sanc
ti Joannis Baptistae in Anno futuro 1749 Jnsidenti Coram Actis Curiae Sub Poena Legis in
Casu Contraventionis Circa Manutenendum Publicandum Solvendi et Realiter Enumerandi Citra Poenam
Trium Marcarum Solvendarum Partim Primo Exhibitionis
Praesio et Subsequae Curiae Judicio Suo Totali Praedi
ni Actori Jn Substantiam vero Trinarium Condemnationum Supradictarum Jn quaq.
Earum per Poenam Duplicem Quatuor decem Marcarum Solvendarum Partim Primo Exhibitionis praesio et Sub
sequae Curiae Judicio Suo per medium Sub Secunda Re
gnicolari Legis Statutum Extendendo Edocet Dnus
Inter Generosum Simonem Praesbiti Actorem pariter Et Generosum
Franciscum Casentem Valentinum ac Petrum Filios
Starczewskios Citatos per Eundem Generosum Franciscum
Starczewski Casentem Suum et Filiorum Suorum Tu
pariter Judicium decernendo Primum per decretum Cu
riae Judicij Sui Eruendae Proprietatis Conservatae

Contra

Controversijs Partium Inductis Exauditis, teneri Partem
Actoream Deponere Ingrossationes Suo in Judicio Educta
Quod in Instanti Judicium Conset, et Quoniam Depo
suit, Pars vero Citata, Suas Ingrossationes non Educendas
habere Infert, sed Ingrossationibus Partis Actoreae
se se Subiicit, Circa Judicium Satisfactione in premissis
ad inventa, ad Lectionem Earundem Ingrossationum
per Partem Actoream Depositarum Condescendit
Quibus lectis et per omnes Circumstantias Fructinatis
Quoniam Ex Eisdem Ingrossationibus Deducitur Gnosi
Franciscum Parentem et Valentinum Filium Star
czewskie a Servitijs Gnosi Simonis Brzeski Actoris
Famulum aggressum Signanter per Parentem
avocasse, exindeque damni aliquid Causasse Insu
per una Cum Filio Eundem Gnosum Simonem Brze
ski Sub alterno tempore, in Eius Propriam Ase
am Invasisse Invadendo que Apes in Salice Ex
tantes quandam Sibi Proprietatem ad Easdem usur
pando, Accipere Presumpsisse, alveare, in Eadem
Salice Stans detrusisse, Prefatum Actorem Cir
ca Premissas appessisse Opponentem Infestasse
et Concussisse, Damna non modica in Segeti
bus Inventarijs Suis Pascere nequeuntes
Actori Intulisse et Gnosum Valentinum Star
czewski de Illatis premissis damnis monitum
ad Actorem Sive Eius Inventaria Ejaculari Commi
nasse, Propalasse Laesisse diffamasse, Quo Circa pro his
Premissis violentis Ausibus Gnosos tam Franci
scum Parentem quam Valentinum Filium
Starczewskie non Posse Evadere Penas Crimi
nales et Personales Judicium Sententiat,
Decernendo Quatenus Gnosi et quidem Franciscus Pa
rens pro Super aggressione violenta in Fundum Pro
prium Actoris et Presumptiva Rehabitione Capum
Valentinus Filius esse Complicitatis Infestatio
nis Eiusdem Actoris et Concussionis Ejaculariae Commi
natoris

Comminationis Turrim Castri Plocens. Superiorem
in et pro Feria Secunda post Dominicam Miseri
cordiae in Anno Futuro 1779 Incidenti, Ingrediantur,
Ejusq. Sessionem Turricam per Spatium
unius Septimanae Continuent et Expleant necnon
in Egressu de Turri Includendo Etiam Concussionem
Obductam Poenam Quadruplicem Quatuor decem
Marcarum Polonic. Parti Actoreae Sive Ejus Plenipo
tenti Coram Actis Crent. Plocens. Sub Poena Bonis
in Casu Contraventionis Circa Maiorem tam quo
ad Sessionem Turricam quam Solutionem Marca
rum Publicanis Solvant, Judicio vero per Medium
Subsecutivo Rigore ex Regestro Prialium Extendo
Exolvant,

Inter Gnosum Joannem Rakowski Actorem pltr
Et Gnosos Joannem et Valentinum Brudzienskie Fra
tres Inter se Germanos Citatos per Gsum Stephanum
Brudzienski Patruum Judicium Decidendo Citationem
Partis Actoreae Suum ad Judicium Editam Controversijs
Partium Exauditis Siquidem Causa praesens Invete
rata Promovetur Proinde Judicium Decernit Qua
tenus Suprascriptae Partes Documenta Causam
Exsentem Evincentia, Sibi ab invicem pro Sequenti Ju
diciorum Suorum Exallernata in Plonsko Celebran
da Cadentia, Ad praescriptum Legis Communicent,
Termino Conservato,

Inter Gnosos Paulum Karwowski et Mariannam Na
dratowska, Invicem Conjuges atq. Franciscam et
Constantiam Virgines Innuptas Sorores Inter se
Germanas Actores per Eumd. Gsum Paulum Kar
wowski Suo et Suprascriptorum Actorum nne pllo
Et Gnosos Ludovicum Gutkowski Tutorem Antonium
Joannem et Paulum Konickie Minorennes per

Gsum

Gsum Ludovicum Suo et Suprascriptorum Citatorum
nne pltex, Judicium Deudendo Citationem Partis Acto
rae suum ad Judicium Editam Controversijs Partium
Exauditis Signidem Causa Psens Inveterata Promo
vetur, Jd Circo Decernit, Quatenus Suprascriptae
Partes Documenta Causam Psentem Eminentia
Filiabmisien mente Legis pro Sequenti Judicio
rum Suorum Cadentia in Ptonsko exalternata
celebranda Communicent Trnd Conto,

Inter Gnoses Andream Parentem et Mathaeum Fili
um Brudzienskie Actores et Citatos per Eumd Gsum Ma
thaeum Brudzienski Suo et Parentis Sui nne pltex
Et Gnoses Bernardum Cywinski et Mariannam Ar
chultowska, Inniem Conjuges Citatos et Actores per
Maritum Suo et Consortis Suae nne pltex, Judici
um Insistendo Decreto Judicij Sui Comessae Dilatio
nis Inquisitionis Decernit, Quatenus utraeq Par
tes Super Incorruptionem Testium Juramentum
praestent, idq in Instanti, et additur Mtis Judicialis
Tandem Gnosus Matheus Brudzienski Suo et aliorum
Actorum et Citatorum tum et Gsus Bernardus Cywin
ski Similiter Suo et aliorum Juramentum praesti
terunt, Quo attento Judicium Sententiat Quatenus
Interrogatoria Conscribant Testes Inducant et
Inquisitiones Educant Induxerunt Eduxerunt in Se
quentibus Reponant Tle

Inter Gnoses Joannem Benedictum Sabkowskie Fra
tres Inter se Germanos Actores et Citatos # Et Gnoses Jo
sephum et Mariannam Zbysienskie Citatos et Actores
per Maritum Suo et Consortis Suae nne pltex Judicium
Deudendo ad citationem Partium utrarumq Insisten
doq Decreto Anteacti Judicij Sui de Actu Gus Feria
Quarta, post Festa Solennia Sacri Pentecosten
Scilicet, Die vigesima, Prima, mensis Maij Anno Dni 1777
Decernit, Quatenus Partes utraeq admutuos Acto
per Gsum Joannem Sabkowski Suo et Fratris Sui nne ratus
personaliter,

actoratus Inter se promotos Super Incorruptionem
Testium Juramentum Praestent idq; In Instanti et
Dominiam Gnosus Joannes Sathowski Suo et aliorum
Jam autem Gnosus Josephus Zbyszewski Itidem Suo et
aliorum nominibus Juramentum praestiterunt Pro
inde attento Eodem Juramento Decernit, Quatenus Inter
rogatoria Conscribant, Sibi Communicent Testes Indu
cant Ingrossationes Educant Induxerunt Eduxerunt
in Sequentibus Deponant etc,

Inter Illustrem Mcum Ignatium ab Osowka Zboin
ski Ordinum Aquilae Albae et Sancti Stanislai Equi
tem Actorem per Gnum Mathaeum Krzywkowski Et
Gnum Paulum Dłużniewski Citatum et Indicentem
pter, Judicium Resolvendo Remissionem ab officio Crenae
Plocensis Suum ad Judicium Factam ~~Contra~~ ~~Par~~
~~tem Indicatis Exaudito~~ tam Citationes Partis Actoreae
ad Idem Judicium Editam Decidendo, Licet quidem Gnosus
Dłużniewski Citatus Manifestationes binas Primam
quidem Feria, Secunda, post Fm Visitationis Glori
osissimae Virginis Mariae proxima Scilicet, Die Sex
ta mensis July in Castro Plocensi alteram Feria
Secunda, post Fm Sancti Lucae Evangelistae proxi
ma, Scilicet, Die Decima, Nona mensis Octobris in
Raciąż in Terminis Communibus Tribus Plocensibus
utrasq; in Ao 1778 post Inhoatam Litem per Par
tem Actoream factas Deponit, quibus Manifestatio
nibus Scripto Certo manuali de Data Ejus Die vige
sima, Secunda Novembris adhuc in Anno 1760 in
Bonis Kikot, Super Summam Ducentorum Octo
decem Tynae ex Interesse Disvenditorum Pecudum
promanantem Inter Gnosi Josephi Mniecznikow
ski protunc Tractus Bonorum Kikot, Illustris
Mci Zboinski protunc Castellani Plocensis haere
ditariorum Economi dato, et Subsequenti Anno
1760, ~~obtenentem Praemissae~~ ob Impossibilitatem Exolutionis In tempo
re designato praemissae quotae Sub alterna Adscripto
ne realis debiti Clarificata, authorisato, Inficiatur
obstante Cujus Manoni in Castro Plocensi facta

p Rem

per Remipiones ad officia Cene Florentini Curie ex Judi
ciium deventa ~~deputata ad exequi~~ a Solutio de pme
misse cause, ad Judicium ner Curi Liberandum espo
sit et Concludit, Cum Tenen Statum Scriptum nullo
actu temporaneo reclamatum probatus mio pmum
elapsis Octo decem Annis pout ex dcta Cause Scripti
appadit et post Edictas sibi pro Solutione Cause Summe
ad officium Cene Florentini Citationes Supra scripte mani
festationes subsecute esse Suspentur Jdcirco Capta
tis Omipis manifestationibus Partis citate de de
Debitum Sancto Annorum Serie Corroboratum Injun
ctis vicariantibus Scriptis Supra de Acta Executo, ap
probato, Cujcpidem Insistendo Judicium Decernit Da
tenus Supra scriptus Gnosus Dominus Dnus Meinghi
Citatus Summam Pretantam Duentorum Octo
decem Florenorum Jn et pro Vigintia Testa nati
vitatis Sancti Joannis Baptiste in anno fu
turo millesimo Septingentesimo Septuagesimo
Nono Juxta Stilum Curie Florentie Coram Actis Cene
Florentie Sub Pena Florenorum Mille Camere Comunis
Circa Manum fortiorem publicanda ac pro Citatore
Partis actoris Sive Ejus Speciali Procuratore
Solvat et Realiter Enumeret, Lucas Pena Privi
nacionis Pistorii Parti in Primo Solutionis pmissis
et Subinjunxit Cui Judicium Quo per medium in Contan
ta pradicti Juris Florentini ~~Judicatum non Debitum Actu~~
~~Exacta Pena Pecuniaria vel Carceraria ad effectum~~ Reum
vero Respectu Causate fidelitate Remipiorum Judi
cium pmittendi D.P.V.

Inter Manum Josephum Bonaventure Lupacium Florentie Actu
rem per Quem Dantum Tolomei Inscriptum Florentem
tem et Manum Josephum Bonaventure Thesaurarium Flo
rentie et Vicecapitaneum Cene Florentie Citatum per Quem
Matheum Innocentii Tolomei Et Romam Mar Josephus
Abyss Venatorii Florentie Citatus presentium Termi
no Disparet et se Condemnare permittit Quinde de
per Eadem Mandavit ultimanda Sortis finalis Jacienda
Executionis approbato Antenori Processus me Solu
tionis Summarium Decreto Cene Florentie ad judicatum

Cum Do

cum p̄uilegiis nobis provenien Decernend p̄enalitatis per
mittitur Condemnatio qua D. et Remittur, cum Compa-
tibus vero causam ad Annum et Remissione sue Loco
per agende Executionis Judicem Subpenditur Vl
Inter Ipse dictum Szabas de Zekhowicz Mercatorem Brezinense
Actorem p̄lter et Generosum Stanislaum Semethowski Actatum
et Autorem p̄lter Judicium Pendendo Actiones Partium
utrarumq; Sudum ad Judicium Solitas Lut ejudem Gener
Stanislaus Semethowski Actatus et Autor Manifestatus
nem Coram actis Cesq; Intavenit Feria Secunda post Oct
Sancti Jacobi Apostoli nempe Die vigesima Septima men
sis July Anno Currenti de millesimo Septingentesimo Com
plan̄ationis facta Deposuit Capitaneum ejusq; Cum Sne
judicio Subscriptum Inferendo Exposito et Enumeratum
esse allegat Cum Tamen vero Actor dicta Compla
natus Die vigesima Tertia Julij anno presenti Mesz
lio Sub Tractu Judiciorum Castrense Cisterense pro Tri
bu Dominor Actorum Hungaricalium Inter Partium p̄
fatum Judicem Judicium actorem modernum ab una et Cum Jud
Semethowski parte ex altera, Conscripta ex Actis Com
votutatis Subsecuta esse Debatur Lex vero novellar
Limites actus per Omnia manutentas habere vult Ex
inde Capitaneum Supra dictum Nunc Generosum Semetho
wski ad presens Actali Approbata vero premissalem
Declaratione Judicium decernit Quatenus Generosus Stan
Stanislaus Semethowski Actatus Ad presentatum Com
plan̄ationis Summam alte nominatam Insigne Ordi
orum Hungaricalium In et pro Feria Secunda post Oct
Sanctorum Trium Regum Anno Futuro 1749 Judicenti Coram
actis Cesq; Licere Sub Pena Bonis in Casu Contravien
tionis Circa Innovationem faciendam publicationem Partis Acto
ree Licite Cujus Specialis Mentis tenore Declarat Lustra Pena
Dominum Marcellum Polone Partis in Anno Actorum presentis
et Subscripte Col Judicium per medium prefati Juris Ex
vene Lectione vero Judicibus Actionis Supradicte Com
plan̄ationis et promota Autoritatis pro Capitaneo Gusil
Publicum Generosum Semethowski Judicium advenient
Decernendo Quatenus Jd Semethowski attenta Decreta
te nepty non nisi Penam Simplicem Quatuordecim
Marcarum Polone Partis Actoree pro Col Primo [illegible]

Supra

Supra, et Sub Sigillo Judicij sui per medium sui Instantis Locum Regni et Regni Indicum Extendendo, Decretum R. V. Regni

Inter Generosum Adamum Petrum et Stephanum Dobrskie Actores et Actatos per Generum Petrum Dobrski Suo et Superasentiorum Fratrum Actatorum et autorum suorum pro ter, Et Generum Mathiam Dobrski Actatum et autorem pro ter Judicium Decidendo Actationes Partium Summa cum Judicium Editas Controversijs Inductis Exactis Quorum Presentia Causa Decretum Ante alia Judicij sui Injungebat Decisionis Sub Actu Terminj Secundi post Dominicam Septuagesimam proxima Subiect, Die Octava mensis Februarij Anno 1782 to, Inter Easd Partes in Causa Probatum suum non est Sortitum Effectum Prout in Ordine Executionis Easd Decreti, Necessarium esse Considerationem Ludovicum Dominorum Dobrski Judicij sui Actorum Camerarum Primi Locum Capitaneatus tempore, Facta tempestiva Insatione Conducendorum Dom Judicium Literalium unius Duorum absentia non Obstante dummodo unus cujuscunq Partis Conducendus et Considerandus Decretum interius in Loco Executetur et Partes in omnibus et Singulis Pretensionibus Suis nihil in Contrum Relinquendo Jus Exigentia Legis Juratis Documentorum ac Terminorum Juratorum Audiendi et disjudicabit et Moderabitur Cujus Decisionis Partes Stare et Legi stare sub Pena Decem Marcarum Primo Super Parte Contravenient publicandam Debebunt Quita Pena Septem Marcarum Polonicarum Parte per Partem Compensanda, Judicium per medium abstractj Partis Solvenda pro qua Considerationis Terminis Partes quo Volumen it et negotium Disponerent, Quatenus ad utrandi Sub signo quo Supra Comparere teneb unt, Decreti R. V.

Inter Generosum Ludovicum Guthowski Actorem pro ter Et Generosum Albertum Rozanowski et Franciscam Ingaczka Primum Generosum Theodorum Siemuchowski Secundi Ordinis Generosum Conjuges Victorium et Matrem ab Michaelem et Sophiam Minorennes Siemuchowskie Primigenam et Primigenum Filiam et Filium Actatos per Eund Generosum Albertum Rozanowski Suo et Superasentiorum Actatorum nomine pro ter, Judicium Decidendo Actationem Partes Actorum suum cum Judicium Editam Controversijs Inductis Exactis

Quorum

Dominus Pars actorea, nempe Generosus Ludovicus Guthowski ad manifestationem Coram actis Curiæ Plocensis Feria Secunda post Festum Sancti Michaelis Archangeli proxima Subiecta, die Decima mensis Octobris anno presenti contra Generosum Albertum Szczanowski et Franciscum de Ungierowskie nomine olim Generosi Theodori Siemiethowski Secundo ad presens Juniculum Conjugem Victricem et Matrem aliosque Successores Quisquis Generosi Theodori Siemiethowski Intuitionem Contributionis Summæ Centum viginti Florenos Polonicales tantum pro Solutione Quasi Summæ Portionis Actatum Conventui et Curiæ Sibi adjudicandæ ~~Actoris~~ Reorum et super Realitatem Curiæ debitæ ad Comparationem juratæ viam Lege tractat Processus ad impetitionem Curiæ Generosi Ludovici Guthowski adinventa in Curia juramenti Rothani pro ut prædicitur Summam Centum viginti Florenorum olim Generosi Theodori Siemiethowski modernorum Citatorum Partibus realiter accumbant et Curia nullo modo bona fide tantum Juris Quasi olim Generosi Theodori Siemiethowski habuit juridicæ successionis debitæ Generosi Siemiethowski ad per Solvendum debebatur et adjudicatus Juris Judicialis Compromissandum Curiæ Legis dem Generosus Ludovicus Guthowski hoc Juramentum prædictum Juditii Arcu attento hoc Juramento Judicium decernit Quatenus Pars Actorea, nempe Generosi Szczanowscy Conjuges Jam Ipsemet Mantus Emundando Respondendo Substantiale petitorium Patris olim Theodori Siemiethowski deducta attestationem optatam Centum viginti Florenos Polonos Juramentum Solvitatum Juris et pro Vigilia Festi Nativitatis Sancti Joannis Baptistæ in anno futuro 1779 Judicanti Coram actis Curiæ Plocensis sub Pœna Juris in Casu Contraventionis Arcu Thronen Juramenti Publicandi Generosus Ludovicus Guthowski hic Ejus Testamento Mandatario presentem meam Sententiam Ventis Revocandam Transactione Solvat et Realiter Enumerat Lustra Pœna Prium Marcas Polonas Sexaginta Grossos Polonicales Solutioni præsidio et Subjacente hinc Judicio in Stante prædicium Solvendi Dff.

Inter Generosos Antonium Joannem et Casimirum Fratres Inter se Germanos Nomine olim Sebastiani Filios Mirozewscy Generalis Curiæ Generosi Ludovici Guthowski Tutoreos Actores ex una Quo et Scriptorium Actoreum ex altera Generosi Josephum Xawerii et Barbaram Chrzyszkiewiczówny olim Generosi Josephi Siemiethowski Secundo ad presens Victricem Matrem tum Franciscum et Mariannam Conjuges Victricem et Matrem tum Franciscum Josephum Siemiethowski Filios Citatos ex altera Generosi Josephi Siemiethowski et

suo et Suprascriptorum Citatorum nnepltes Judicium De
cidendo Citationem Partis actoreae, Controversiae Partium Indu
ctis Exauditis Quoniam Judicio suo Probatur Inscriptione officiosa
anni 1771mi Feria Quarta, post Festum Nativitatis Sancti
Joannis Baptistae Saliet Dieingesima Sexta mensis Junij
olim Grossum Josephum Kwasieborski quondam Thomae Filium
Grossi Antonii Joanni et Pauli Fratribus Interse Germanis
Konickim olim Jo Sebastiani Filij Cum olim Grossa Jo
stelynska, progenitis Summam Quadringentorum Florenorum
Polonicorum de manibus Grossi Martini Karwowski Leva
tam super Bonis Witkowo, Pawlaki Pawlaki assecu
rasse expendenda Provisione, pro cujus Solutione
Pars Actorea adpresens agit, et Sibi adjudicandam
exposcit Proinde Insistendo Eidem Inscriptioni Supe
rius de Actu Exaratae Judicium Decernit, Quatenus
Suprascripta Pars actorea nempe Grossi Sienicky Conju
ges seu Ipsemet Mantus praedictam Summam Qua
dringentorum Florenorum Polonicorum una cum Provisione per
quinque a Centum Computanda, Salvis quietationibus
de provisionibus reproducendis et per Partem Actoream
acceptandis In et pro Vigilia Festi Nativitatis Sancti
Joannis Baptistae in anno futuro, Millesimo Septin
gentesimo Septuagesimo Nono Incidenti Coram
actis Crenae Ploienae Sub Pena Banitionis in Casu
Contraventionis Circa maonem faciendam praevia
in rem Persolventis Recognoscenda Transfusione
Loco Actoreae, sive Ejus Speciali Plenipotenti prae
via in Bonis Mundis et Liberis providenda uti Sum
mae Minorennium Securitate Publicanda Solvat
et Realiter Enumeret, Luita Pena Trium Marca
rum Polonicorum Parti in Termino Solutioni Praefixo et
sub Simili Rigore, Judicio vero suo per Medium
Subscriptio Rigore ex Degestro Praelibo Extendendo
Jtem Solvat Decreti Praesentis Vigore,

Inter Gsum Paulum Korzybski actorem pntr. Tandem Condemnatio sup Citatis prout in Rejestro

Inter Gsum Nicolaum Jonczewski Actorem pntr Tandem sup Pte Citata Condemnatio put in Rejestro.

Inter Gsos Joannem Jacobum et Mariannam Virginem Innuptam Karwowskie Actores p Eosq Gsos Joannem et Jacobum Karwowskie Suo et Gsae Mariannae Karwowska Filiastrae Suae Nne pntr. Et Gsum Paulum Slupecki Citt et Indicentem pntr Judicium Citationem Partis Actoreae Contra Partem Cittam editam decidendo Controversijs utrarum q Partium inductis exauditis Quoniam Causa Prens pro melioratione Decreti Condlis Inter Gsum Slupecky modernum Citt ab una et Gsum Petrum Ostrowicki Pte ab altera prolati promovetur Idem q Gsus Ostrowicki ad Prens in Comparitionem non intrat Quo Circa necessariam esse Adcitationem Ejusdem G. Petri Ostrowicki prosequenti Judicior Suor Cadentia ex Alternata in Plonsko celebranda prosequenti Judicior suor Cadentia ~~ex alternata in~~ per Partem actoream subsequenda censet Termino Conservato.

Inter Gnosos Joannem Purzycki et Agnetem de Stawęckie invicem Cnges Actores per Maritum suo et Cntis suae nne pntr Gsum Antonium Goscicki Cittum per G. Melchiorem Mirzeński, Gsum Franciscum Zaręba Citatum per G Josephum Lozowski Et Quoniam Gnosus Josephus Stawęcki Citatus Prenti in Terno disparet et se Condemnare permittit Proinde super Eoq ~~in Lucro Approbationis~~ permittitur Condemnatio videlicet In Termino ex Adcitatione loco peragendae Executionis edita incidenti Approbato Anteriori Processu Lucrum Ulterioris fortis faciendae Executionis in negotio vero principali meliorata Sententia Decreti Condlis in Fundo Bonor Borzewo prolati Lucrum Solutionis Summae Dotalis ex Documentis Apparentis cum provisione provenien Decernendaq Penalitatis ac aliar Circumstantiar Termino Comprehensarum sub Poena Banitionis quae D A et R Publicatum

Inter Gnosos Thomam Rogeński Parentem et Magdalenam Rogenska Filiam Minorennem Actores per S. Mathiam Starzewski Mcos Ludovicum Joannem ac Dorotheam Virginem innuptam Fratres et Sororem inter se Germanos Szymakowskie Dapiferidas Ciechanę Citatos per M. Ludovicum Szymakowski Fratrem natu majorem suo Fratris ac Sororis Suor nne pntr, Mcos Franciscum Ciemiewski et Theressiam de Weysy primi olim Mci Stanislaj Szawłowski Pincernae Bracławien. Secundi olim Mci Michaelis Szymakowski Dapiferi Ciechanę Tertij adpzens voti Invicem Cnges Citos per S. Paulum Chmielewski, Mcum Alexandrum Ciemiewski Ensiferidam Ciechanę Citd per Eunę Teneri "Comparentem a Parte Actorea producere Plenipotentiam Et Quoniam non producit pinde Libera Pars Citata a Termino adpzens pronunciatur.

Inter S. Mathaeum Prusiński et Theressiam Kleniewska Invicem Conges Actores per Gsum Paulum Żołtowski et Gsos Joannem et Rosaliam de Bronowskie Kleniewskie invicem Cnges Citd per S. Mathaeum Krzywkowski Judicium Teneri a Parte Actorea adesse Delatorem "censet" et Quoniam non adest, proinde Libera Pars Citata a Termino adpraesens pronunciatur.

Inter Gsum Stephanum Brudzinski Actorem pntr et Gnosos Joannem Laurentium et Felicianum Brudzinskie Citos et Actores per Gsum Joannem Brudzinski suo et Gsor Laurentij et Feliciani Brudzinskich nne pntr. Judicium Citationes Partium Utrarumq Suum ad Judicium editas decidendo Controversijs Partium Eorundem inductis exauditis Necessariam esse hac in Causa Inquisitionem ad Contenta Protestationum et Terminor Partium per Utramq Partem pro Sequenti Judicior Suor Cadentia ex alternata in Płonsko celebranda educendam Censet Termino Conservato.

Inter Gsos Albertum et Catharinam Invicem Conjuges Parentes ac Michaelem Filium Sokolnickie atq Illem Mariannam Dzierzanowska Virginem innuptam

tum Labsum

tum Laborosum Andream Famulum autores per Eundem
Dum Michaelem Sokolnicki Libium suo et Suprascro Dñ
actorum nomine prät Dam Josephatam Dzieranowska
Relictam olim Dñi Andreæ Morawski Cidatam personali-
ter Judicium exaudiris Partium Controversijs Terminum
Partis autoreæ per anterius Decretum Judicijski Conservatum
ac adidationem post Fata olim Dñi Andreæ Morawski rei Vi-
ficatione editam decidendo Teneri Partes reponere Inquisi-
tiones hac in causa suo coram Judicio eductas vdq in Instanti
censeat Reposuit Pars autoreæ suam Inquisitionem in pri-
me Otenta Judicior Auor Cadentia eductam in Rotulo obi-
gillatam Pars vero Citata Inquisitionem suam in enum-
dationem non eduxit Verum Inquisitioni Partis autoreæ
se subicit, et ex Eadem judicandam se affectat Hinc Ju-
dicium ad Lectionem Inquisitionis Ejusdq per autoram
Partem repositæ se se contulit Sua lecta et singula
puncta examinata Quoniam ex Eadq deducitur olim
Dum Andream Morawski pro nuptijs Dñi Sokolnickie
autores ad se implorasse et cum Eisq invitati Domum Dñi
Morawskich advenisse cum Eisq adventis per Eos mora
wskie Ingres seu magis per olim Maritum quodam modo
contendisse deinde per olim Dum Morawski Dum Michae-
lem Sokolnicki pro Lumenibus per quendam vero Dum
Dzieranowski pro Capillis proripuisse et per turbasse
donec ereptus ab Ipsis abierit. Proinde pro Omissis violen-
tis progressibus Punibile Parte Citata adinventa Liquidq
Sana Personales cum fatis olim Dñi Andreæ Morawski
extincta nonnisi Cumenalibus Consortem Ejus Citatam
subesse judicat Decernendo Quatenus Ita de Dzieranowska
Relicta
Murawska, Vidua Citata Sanam Quadruplicem Quatuor-
decem Marcar Solonz Dñis Sokolnickim autoribus in et pro
Data Secunda post Dominicam Conductus Paschæ in Anno
futuro 1779no incidenti coram Officio et Actis Castrens Sloncz
sub Pœna Banitionis circa Manifestationem faciendam
publicanda solvat et realiter enumeret Judicio vero
duo Omissa num Marcarum per medium in Instanti sub
distincta Banitionis Pœna ex Regio Panalium publicanda
exolvat Decreti Otentis Vigore.

Inter Dñum Valentinum Dmeszewski Burgrabium La
strens Slocens autorem prät Dñi Michaelem Unicki

Joannem

Joannem Dłużniewski Thomam Zgliczeński Citatos p[ro]tr
Szymonem Szczęsny Joannem ~~Dłużniewski Thomam~~
~~Zgliczeński~~ Rogeński Citatos per Ioannem Michaelem Uniecki
Ioannem Antonium Nowowieski Citatum p[ro]tr Judicium Licet
quidem Par[s] Citata Condemnationem ex Parte sui in Judicijs
Officij Castren[sis] Stocen[sis] Fer[ia] 3tia in Castino Festi Cancellarum
Petri et Pauli Apostolor[um] Die Trigesima mensis Julij An-
no Gr[a]enti ijd[em] ex Citatione ex Pte Eorum[dem] modernor[um] Citator[um]
coram presentaneum Actorem Fer[ia] 2da post Fm Sanctæ Et
Individuæ Trinitatis Anno Eod[em] nunc Current[i] ad Bona
Zabowo expertata super Eod[em] Actore Rei in Causa Ob-
tentam reponit et ex re ac ei preventia Jon[is] Eam[dem] Cau-
sam ad Judm Officij Castren[sis] Stocen[sis] remittendam
Concludit cum vero Jd[em] Actor modernus Actoradvan
Suum Causæ Gr[a]en[sis] per Actones Fer[ia] 2da post Dcam
Ogationum Anno Gr[a]enti contra Eos[dem] Actos extradi-
tas inchoaps Termino sui demonstrand[i] et describi-
nem sui ad disjudicandam Causam Gr[a]entem in Stoc-
sko in Gr[a]enita Judicior[um] Suor[um] Cadentia Fer[ia] Quarta
post Festa Solennia Sacri Pentecosten Die Decima
mensis Junij Anno Eod[em] nunc Current[i] Contra Eos[dem]
Actos modernos inscriptam ps[e] deduxit perinde[m]
Eos[dem] modernos Actos ad Judicium Gr[a]ens primitus
Gr[a]enisse probat Suo Civa Amputata Remissione
ad[e]o citata Partibus in Causa procedere Jubet mo-
vit Par[s] Citata ad Judicia Tribunalitia Sui Pedi-
culi non admissa in Procedendo Ulteriorib[us]
Partium Controversijs indictis exauditis Liquidem
Partes inter se agentes Decretum quoddam Compromis-
soriale ad Causam Gr[a]entem se se referens inter
ad[e]o inserend[um] Jd[em] Decretum ad Gr[a]ens non pro-
ducunt Proinde Judicium hoc Decretum Com
promissoriale pro informatione de Contentis Ejus
per Partes usq[ue] pro Sequenti Judicior[um] Suor[um]
Cadentia ex Alternata in Stocko celebranda pro-
ducendum injungit Termino Conservando

Inter Dum Laurentium Dziarski Actorem per Dum Melchiorem Mieczyński et Dum Victorinum Lomianowski Citatum "Citatum et Judicem" personaliter et Actorem ad Objectam a Later Condemnationem ex Parte Dⁱ Ligismundi Doraminski in Castro Plocen in Feria Secunda in Cœna Dñi Sanctissima et In Vivid Inicitatis sibi et Die 15 Mensis Junij Anno Dñi Millesimo Septingentesimo nonagesimo tertio non solutionis Marcar Dero Castrens Plocensi adjudicatar super Dño Victore Lomianowski in Dero Satisfactorio obtentam et publicatam Deque Eund Dum Lomianowski de Loco Standi Tandem Moramini Judicij Sui subiciente se decernit Judicium Quatenus Jd Dñus Victor Lomianowski Dño Matthia Starczewski ad Objicien dam Eand Condemnationem Constituto Dⁱ Ten potenti Lanam Simplicem Quatuordecim Marcar Polon Judicio suo per medium sub Pœna Banitionis ex Regno Penalium publicand in Instanti solvat et habere Eundem ad presens Locum standi censet Partibus q in Causa Experiri mandat In Experimento Exauditis Partium Controversijs nec Spaniam Spe per solvalem Compariti onem Partium utrarum q pro sequenti Judicio rum suor Cadentia ex alternata in Plonsko celebranda censet Termino Conservato

Inter Dum Joannem Klodinski Actorem per Dum Mathæum Knyvskowski et Dum Simonem Chyczewski Citatum per S. Hiacinthum Przedpełski Judicium Citationem Partis Actoreæ cum Partem Citatam edictam decidendo Contro versijs Partium induciis exauditis Quoniam Pars Actorea pro extradi tione Bovis sibi per quendam accepti apud Citatum repe ribilis Eund Citatum Convenit Citatus vero hunc ce Do vem per Nobilem Laudum Slomkowski sibi sibi in Parcua pro Estate datum et in post per Eundem receptuma de "Judicium aliter" inper Ideo necessariam ejus dem nobis Laudi Slomkowski pro sequenti Cadentia Judicior suor ex alternata in Plonsko celebranda per Utramq Partem subsequendam censet Termino Conservato

Inter Dños Stanislaum et Martinum Dyskie Actores per Eunq Dum "et Citatos" Martinum Dyskie suo et Dñi Stanislai Dyskie Fratris sui nne inter

Et Dño Antonium Bonifacium ac Alexandrum Łąckockie Littos
et Autores per Eund Dnum Antonium Łąckocki Dnum et Dnum
eorũ Dnum Łąckockich nñe pñtr Dños Marianam Domã
nouna olim Dñi Joannis Łąckocki Relictam Contentu Vidua
tum "alterum" Antonium Łąckocki Citatos per Eund Dnum Rochum
Zyski Citatum per Dnum Martinum Zyski Filium Judicũ
Citationes Partium sibi abinvicem datarum ad Judicium
edictas decidendo Controversijs inductis exauditis In Causa Pcn-
ti ratione Violentiarum promota Necessariam esse Inquisitio-
nem per Dños Utrasq ad Contenta Terminor et Postea Dilationum
Partium pro Aequali Judicior Suor Cadentia ex alternata in Slo-
sko celebranda edicendam censet Termino Conservato.

Inter Mãos Carolum Sokolnicki Tribunidam Plocens et Mariã-
nam de Salomskie Invicem Conges Autos per Dnum Paulu
Zottowski Juratum Pntem. Meum Josephum Ubysz Presi-
dium Regiminis Artileria Dñi Citatum pñtr. "Judicium" Judicium Exau-
ditis Partium Controversijs Termino legitimo adinventio Par
tibus Causam prosequi jubet In Prosecutione Licet quidem
Mus Ubysz Citatus reproductis Condemnationibus binis pri-
ma quidem intuitu Levationis Summe Mille Quingentor
Florenũ Polonũ et Vadij Capitanealis Simplicis Dño Condi in
Fundo Bonor Kozolino mente Dñi Generalis Confederationis
Dñi prolato Mis Theodoro et Carolo Sokolnickim adjudicati
et Condescensionis de Sorte Tradita in Omnibus Summa ac Vadio
super Bonis Niedarzyno, altera "similiter" intuitu Levationis Sum-
me Trecentorum Florenũ Polonũ Decreto Judicijali in Slonsko
Fra 4ta post Festa Solennia Sacri Pentecosten Anno 1776to
emanato Eisdem agnita utriusq in Judicio Officij Castrens Plocen
Fra Tertia in Crastino Festi Sanctor Petri et Pauli Apstor Anno
Cdenti ex Stẽ Ejusdem Mis Josephi Ubysz super Mus Theo-
doro et Carolo Sokolnickie Tribunidi Plocens "Sub uno Sigillo obtentis" obtentis ex re-
cepti Ejusq cum Mis Sokolnickie in Judicio Officij Castrens Plocens
Processus Causam Eidem contra se promotam non subesse Foro
Judicij Cdentis infert et Eandem ad Idem Judicium Officij Castrens
Plocens remittendam Concludit. Cum vero Mus Carolus Sokol-
nicki presentaneus Autor, Bonor Kozolino in Summis duis et
à Mo Theodoro Sokolnicki Fratre germano sibi Cessis Pos-
non modo pro Solutione Superius expressar Summar et Vadij
de quor Levatione Omnes Condemnationes in Judicio Officij
Castrens Plocens obtento verum pro Solutione universalium
Summar Vigore quar Tam Bonor Kozolina quam Sortis Tradi-
tæ super Bonis Niedarzyno Cessioni inniotiti Exemptio-
nẽq ac rehabitione Eorundem Bonor atq bonificatione Pcn-

Pretensionum et assignatione Condescensionis hunce Mcum
Ubysz Termino ad praesens promoto convenit Decretum quoq
Condescensoriale supra mentionatum d. 15ta Maij Anno 1775to
in Bonis Kozolino mente Decreti Confederationis Regni pro latum
Actis Castrens. Vissogrodiens. Die 23tia Maij Ao Eodem Oblatuatum
Summas Omnes ex Pactis Bonis perfectitias ac Vadia pro re Mcor
Sokolnickich juctim et Indivisim Solvendas adjudicavit
proinde Foro Causae hujus Competenti adinvento Partibus in
Causa procedere mandat Movit Mcus Ubysz Citatus ad Judicia
Tribunalia Rni Petricoviens. non admissa In procedendo Ulterio-
ribus Partium Controversijs inductis Exauditis Inscribente
Mco Josepho Ubysz Citato Indictionem sui ad hanc Causam
Exemptibilibus Bonis Predictis Kozolino et Sorte Bonorum Nieda-
rzyno Tradita adinventis Insistendo tam Decretis Condli supra
de Actu expresso Anni 1775ti et Judicij sui Anni 1776ti quam
Cessioni authenticae per Mcum Theodorum Sokolnicki in Rem
Mci Caroli Sokolnicki super Summas suas et Vadia ex Bonis Ko-
zolino se respicientes coram Actis Castrens. Plocens. Die 9na Mensis
Augusti Anno 1776to recognitae Decernit Judicium Quatenus
Mgnicus Josephus Ubysz Citatus Summas Primam Viginti Mil-
lium Florenorum Polonicalium in Aureis hungaricalibus ad
mentem Legis et Ultimariae Reductionis alteram Quindecem
~~Florenor Polon~~ Aureorum hungaricalium pro Equo in expeditionem bellicam dato Ter-
tiam Centum Octuaginta Unius Florenor grossor Quinque De-
nariorum Quatuor Polonicalium pro Contributione Capitali
Quartam Mille ~~Fl~~ Quingentor Florenor Polon. pro Curiola in
Bonis Kozolino exstructa Quintam Mille Quingentor Flore-
nor Polon. pro Carentia Laboris a Subditis Tribus Bonis Kozo-
lino Nexu Contractus applicari debitis Sextam Trecentorum
Florenor Polon. itidem pro Carentia Laboris pro Uno Anno scili-
cet 1776to pro re Actoris adjudicatas, tamquoq Summas Pri-
mam Decem Millium Florenor Polon. ex Bonis Kozolino eve-
nientem alteram Centum Quinquaginta Florenor Polon.
in Refusionem Litis expensarum Circa Vindicationem Labsi
Valentini Bonor Kozolino Subditi erregatam atq Vadia Capi-
tanealia bina pro re Mci Theodori Sokolnicki adjudicata et per
Eundem in rem moderni Actoris supra de Actu expressa Cessione
demissa Denique Vadium Capitanea Simplex Ejusdem met
Actoris praeveniens praemissas Omnes Summas et Vadia junctim et
indivisim ad Solvendum injunctas Ad extremum Sum-
mam Sexcentor Florenor Polon. pro Carentia Laboris ~~Ulti-~~
~~ma~~ a Pactis Subditis Tribus ultimario Decreto Judicij sui Anni
Praesentis cum Luita Poena Trium Marcar Polon. adjudicatam
Omnes Easdem Summas tum Vadia ac Poenam Luitam in et pro Crastino

Feste

in anno Decedante futuro 1779no.
Festi Nativitatis Sancti Joannis Baptistæ Coram Officio "et actis" Castens Plocens
sub Pœna Banitionis in Casu Contravencionis cuius Mandatum faciendi
publicanda Meo Carolo Sokolnicki Mibunido Plocens actor, "ad hoc petitionem Ejus"
de cuius "Decem millium Florenorum polonz"
"de cem millium Florenorum polonz" Meum Consortem Ejus respiciente per Eundem Ma-
ritum providenda sospra et realiter enumerata Suo in termino ad
Jpsum antenor Debor post Levationem Summar Eorundem Re-
ceptionem Juramenti ad Bona Kozolino sibi debitorientium per Meum
Theonum Sokolnicki et Mei Josephi Ubysz vicegnotorum Meus
Carolus Sokolnicki actor efficere tenebitur Eundem Meum Theod-
onum Sokolnicki Patronum Suum de Obligatione Bonor Kozolina ac qui-
busvis Transactionibus ex re nomine Brtis et subsecutis Juxta de
bebit Jntuitu vero Clensionum Fundi Bononum Kozolina post pro-
latum Demum Condle Anni 1775ti et Sortis tradita Bonor Niedaszy-
na Decernitur Condescensio ad Eundum Eo nomine Bonor Kozolino et
Niedaszyno Judicij Sui aut Suor Cameranor Demum Plocens in et pro-
Jra 2da post Diam Cantate in Anno futuro 1779no incidenti Quod
Judicium vel Officium Cameraniale aut unus Meus Judex sive
Cameranius mutuo Partium sumptu conducendus Condescendus
de Clensionibus Fundi Jnseminationibus auctis vel diminutis de
solatione sive reparatione Bononum post Demum Condle superac
Ejusdem subsecuta alijsq Clensionibus Fundi Bonor Kozolina
tum et Sortis tradita Bonor Niedaszyna Inquiret investigabit
Juris dictionem de Bonis ad Bona transferret Caludum de proventi
bus tradita Sortis Bonor Niedaszyna et juramenta a quo Com
petient excipiet Jnquisitiones Eo nomine in supra expressis
Jntervenientijs et postencionibus expediet et bonificationem
Omnimodam quid Cui et a quo provenerit Prædandam apigna
Terminos Ejusdem Rigores annexos Partes in omnibus et sin-
gulis Prætencionibus nihil intactum et irresolutum relinquen
do pro Exigentia Legis justitiæ Termini Partis Actoreæ ad Ju-
dictionis Sortis citatæ decidet dis judicabit et Modo arbitrabitur
Cujus vel quor Decision Partes parere judicatum pati et
acquiescere sub Pœna Banitionis ille in Termino Condescen-
sionis super Parte Contravenientе publicanda debebunt
et denebuntur duita Pœna Septem Marcar Polonz Parti
per Partem Compensanda Judicio duo totidq in Jnstanti
sub solito Rigore ex Regio Panalicum extendendo Solvenda
Pro quo Condescensionis Termino Partes quos Voluerint et ne-
gotium Causæ Præsentis proponent "adhibendi" Adcitandi cum ja custa
et instituendi rei provisui sui autoradus Comparere sub Ri
gore supra Appositio in Jdq extendendo teneb untur
Decreti Præsentis Vigore Processum quemvis Cognoscet
resolvet et aut in Sublasnem Eius Cui Competens pœnas
ad judicabit.

Inter Gnosos Andream Babecki et Mariannam de Gutkowskie invicem Conjuges Actores et Citatos per Maritum suo et Consortis suae nomine pnter: et Gnosos Antonium Mathiam et Mariannam virginem innuptam Gutkowskie citatos et actores per eunae Gnosum Antonium Gutkowski suo et suprascriptorum Citatorum et actorum nrne pnter: Gnosam Cunegundim Gosciminska Famulam Actricem per eunae: Judicium exauditis Partium controversijs Terminum Partium per anterius Decretum Judicij sui conservatum Decidendo teneri Partes inter se agentes reponere Inquisitiones in anteriori Cadentia Judiciorum suorum Ductas idq ininstanti censet, Reposuerunt Partes utraq suas Inquisitiones, ad Quarum repositarum lectionem Judicium condescendit, Quibus lectis et per singula Puncta examinatis, quandoquidem ex eisdem deducitur Gnosum Antonium Gutkowski suem Gnosorum Babeckich propriam cum octo Porcellis absque Pastore per Frumenta Vicinum longo temporis interstitio vagantem certo tempore in Proprio hordeo incessam per eunae Concussisse, pne qua concussione in Stabulario Gnosorum Babeckich exhalatam esse. hac permoventia Gnosum Babecki tactum huncce Gnosum Antonium Gutkowski varijs in locis lesisse, certoque tempore revertendo ex oppido Raciąż huncce Gnosum Babecki Domum Gnosorum Gutkowskich condescendere ibiae Nlem Cunegundim Gosciminska Gnosorum Gutkowskich Famulam, pro quadam sinistra narrativa concussisse, tum et secundarie Gnosum Gutkowski in via infestasse, deinde Per Gnosam Mariannam Gutkowska ex permoventia acsi avocatae a Servitijs Nlis Nowicka Ancillae per Gnosam Babecka, Domum eius ae Gnosae Babecka advenientem, ibiae Quasae Contentiones peregisse, sed per Gnosam "Bebecka" ibiae quoae modo plexam seu percussam, et per utrosq Gnosos Babeckie contemptam et diffamatam esse, quo ex motivo Gnosum Antonium Gutkowski Fratrem ulciscenae injuriam suae sororis, exeundo in adversum hortophorij Gnosorum Babeckich à longe tamen hortophorij in suo Fundo stando, Gnosum Babecki ad certandum secum provocasse, quocirca pro eisdem violentijs mutuo sibi per

Partes

Partes, majoribus tamen per Gnosos Babeckie peractis Punibilibus eisq adutrosq actoratus adinventis statuit Judicium quatenus eluendo suos supraexpressos progressus, tam Gnosus Antonius Gutkowski, quam Gnosus Andreas Babecki Turrim Castri Plocens superiorem inet pro Feria Secunda post Dominicam Misericordiae in Anno Futuro 1779no incidenti Ingrediatur, ejusque Sessionem Turricam p Spacium unius Septimanae sine intermissione continuent, et expleant, ac in eggressu de Turri, Gnosus Antonius Gutkowski pro suo Demerito Gnoso Babecki Poenam Duplicem pro Demerito vero Gnosae Mariannae Gutkowska sororis suae ex re impertinentis visitae Domus Gnosorum Babeckich et exinde causatae contentionis, Poenam simplicem Quatuordecem Marcarum Polonicalis eiae Gnoso Babecki: Jam vero Gnosus Babecki pro suo demerito Gnoso Antonio Gutkowski Poenam Duplicem Nbli Cunegundae Gosciminska Poenam Simplicem, pro Concussione vero et Diffamatione Gnosae Mariannae Gutkowska tam pro suo, quam Contis suae Demerito eiae Gnosae Gutkowska Poenam Duplicem Quatuor Decem Marcarum Polonicalis coram Officio et actis Castrens Plocens sub Poena Banitionis circa Manifestationem faciendam, tam quo ad Sessionem Turricam, qm solutionem Marcarum Publicanae solvant et enumerent, seu sibi detrument, Judicio vero suo praemissarum Marcarum per medium ininstanti sub Distincta Poena Banitionis ex Regestro Poenalium Publicanda exolvant, suem vero in Hordeo concussam tamquam damna peragentem pro incompensabili Judicium declarat, Gnosum quoq Mathiam Gutkowski Inquisitionibus in quopiam non accusatum, a qua vis impetitione liberum pronunciat. D P Vigore.

Inter Gnosum Petrum Ostrowicki Actorem pnter Gnosos Adamum Korzybski et Salomaeam Gnosi Pauli Sąchocki, Rosaliam Gnosi Pauli Karwowski, Mariannam alterius Gnosi Pauli Karwowski Contes Karwowskie, ac eosdem met Maritos Gnosos Sąchocki

Sąchocki et Karwowskie citatos per eosdem Gnosos Korzybski et Se Sąchocki et Karwowskie suis et consortum suarum nominibus pnter: Successores Gnosi Joannis Strusinski et eundemmet ips citatos, per eunes Gnosum Joannem Strusinski Parentem suo et Pupillorum suorum nomine pnter: Judicium ad citationem Partis actoreae contra Partem Citatam editam decidendo Controversijs inductis exauditis, in satisfactionem Decreto Anteriori Judicij sui injuncta hac in causa Communicationis Documentorum, eadem Documenta causam presenę evincentia, p Partes sibi abinvicem Communicanda in instanti ~~Judicium~~ injungit, Communicarunt sibi abinvicem per Summarios Conscriptos, et p se ac Judicium suum subscriptos additur eisdem Ministerialis, ad pronunciandam Juramenti Rothan super Realem Communicationem prestiterunt, tam Gnosus Ostrowicki actor, quam Gnosus Adamus Korzybski citatus, suo et aliorum citatorum nne, prout omnia Documenta causam eandem evincentia sibi communicarunt, nihilque in Prejudicium Pars Partis Celavit, Proinde Satisfactione adinventa causam presentem insequenti cadentia exalternata, in Płonsko Celebranae Decidendam censet. Termino Conservato.

Inter Gnosos Paulum et Catharinam de Charzynskie invicem Coniges Zawidzkie actores per maritum suo et Contis suae nomine pnter: et Gnosum Joannem Nadratowski Citati per Gnosum Joannem Kocięcki, Gnosum Adamum Zawidzki Citatum pnter: Gnosum Laurentium Zawidzki Citatum per Gnosum Jacobum Charzynski Gnosas Antoninam de Wilamowskie Relictam olim Gnosi Simonis Tański, Novercam, ac Juliannam Tanska virginem innuptam Citatas Privignam p Gnosum Mathiam Starczewski, Gnosum Andream Tański citatum per eunes; Gnosum Josephum Nadratowski Citatum per Gnosum Jacobum Tański: et quoniam Gsa Marianna Gnosi Kołakowski consors Clara et Francisca Virgines innuptae Nadratowskie ac Jos Gnosus Kołakowski

Citati

Citati praesenti in Termino disparent, et se condemnare permittunt, proinde sup eisdem Disparentibus citatis ratione nonsolutionis Summarum in Obligationem Sortium Bonorum Sikory Zielaski expositarum rehabitionisq ea-rumdem Sortium, ac aliarum Circumstantiarum Termino Comprehensarum, in locro ulterioris Fortis faciendae Executionis permittitur Condemnatio, quae decernitur additur et remittitur

Publicatum

Inter Gnosos Joannem et Susannam de Karwowskie Invicem Conjuges Cywinskie Actores p Maritum suo et Contis suae nne pnter: Gnosum Paulum Karwowski Citatum pnter: Judicium inordinata Citatione admoenta, Partem Citatam liberam adpraesens à Terno Partis actoreae pronunciat DP Vigore.

Inter Gnosum Casiminum Ostrzykowski Actorem pnter: Gnosum Mathiam Rakowski citatum pnter: Gnosum Florianum Smardzewski citatum p eumdem Gnosum Rakowski, Judicium insistendo Anteriori Decreto Concessae dilationis Inquisitionis in Satisfactionem eiae additur Mlis ad pronunciandam Juramenti Rothan superincorruptionem testium utriq Parti praestiterunt, Gnosi Casiminus Ostrzykowski Actor tum et Gnosus Mathias Rakowski Citatus, postquae Praestita Juramenta interrogatoria Partes conscribant, et sibi Communicent, et Inquisitiones suas Pars actorea in Probationem, Pars vero Citata in emundationem educant, idq in instanti Communicarunt Testes Induxerunt, et Inquisitiones suas eduxerunt, ac obsigillatas receperunt, quarum repositionem insequenti Judiciorum suorum Cadentia exalternata in Płonsko Celebranae Iniungit H.

Inter Gnosum Albertum Gutkowski Actor pnter: Gnosos Franciscum et Bartholomaeum Nickie Fratres inter se Germanos

Germanos citatos per Gnosum Laurentium Sokolnicki, Judicium Teneri comparentem à Gnosis Nickie producere Plenipotentiam, etquoniam nonproducit, quinimo abinscripta Comparitione recedit, et eosq Condemnare permittit, proinde sup eisq Gnosis Francisco et Bartholomaeo Nickie Citatis in Lucro ultimariae Fortis finalis Faciendae Executionis Approbato Anteriori Processu Cassatis Manifestatione ac Termino Partis Cittae Approbationisq Decri Condescensorialis in Fundo Bonorum Boianowo Goździe Anno 1777mo ex Limitatione prolatae Solutionis Summarum Marcarum ac Paenarum Luitarum Decro eoq Condescensoriali ac alio Antedenti adjudicatarum, ac aliarum Circumstantiarum Termino Comprehensarum Decernendaeq Paenalitatis permittitur Condemnatio Quae D A et Remittit

Publicatum.

Inter Gnosos Franciscum Avum et Annam Neptissam Cywinskie Actores, per eundem Gnosum Franciscum Cywinski Avum suo et Neptissae suae nne pnter: Gnosum Franciscum Zaborowski Citatum et actorem p Gnosum Paulum Zołtowski Inscriptum Plenipotentem: Gnosos Andream Patruum, et Josephatam Filiastram Tańskie Citatos et Indicentes p Gnosum Laurentium Sokolnicki, Gsam Antoninam de Wilamowskie olim Gnosi Simonis Tanski Relictam Contem Viduam Citatam et Indicens per eunae etquoniam Gnosi Marianna seu alterius Cujusvis nominis de Stawiskie G. Pauli Kocięcki Civiliter mortui Consors Mater, Joannes Catharina Agnes Margaretha et Theressia Filius et Filia Kocięcy Gabriel Zgliczyńscy Citati presenti in Termino Disparent, et se Condemnare permittunt, proinde sup eisq Citatis Disparentibus, et quidem ad actoratum Gnosorum Cywinskich ratione nonsolutionis Marcarum in sublationem Trinarum Infamiarum 2do Paenarum 1mo super Paulo Kocięcki Civiliter mortuo, pro Quaque per Quadruplicem Paenam Quatuordecem Marcarum Polonicalium adjudicatarum, iam vero ad actoratum Gnosi

Francisci

Francisci Zaborowski Ratione reproductionis Jurium, lavationis Summarum, si quae Juste provenerint, Dimissionis Sortis Bonorum Zgliczyno Witowe Actt hereditt, bonificationem Pretensionum ex Fundo Pulutarum, ac aliarum circumstantiarum Termino comprehensarum permittitur Condemnatio, quae D. A. et Remittitur. Cum Comparentibus vero suspenditur Causa Presens ad Terminum ex remissione seu adcitatione incidentem Tl.

Publicatum.

Inter Gnosos Lucam et Barbaram de Rzeszotarskie invicem Conges Gościckie Actt per maritum suo et Contis suae nne p'nter Gnosos Alexandrum Zabowski, et Thelesvorum Dzierżanowski Citatum Personaliter, Judmlitationem Partis actoreae Contra Partem Citatam editam Decidendo Controversijs Partium inductis exauditis Insistendo Inscriptionis Anthenticae p Gnum Alexandrum Zabowski Citatum in Rem Gnosae Barbarae de Rzeszotarskie Gościcka Actricis moderna sup Summam Trecentorum Tynf in et sup Bonis Wuyty Zamoyście et Kęsy seu Sorte ibiae Sitta modo Simplicis debiti cum Provisione Annua p Quinque à Centum computanda coram actis Castrensi Plocensi Feria 3tia intra Octavas Festi Sacratissimi Corporis Xsti Domini Anno 1767mo recognitae Decernit Quatenus idem Gnosus Zabowski seu Gnosus Thelesphorus Dzierżanowski Sortis Predictae Bonorum Wuyty Zamoyście ab eoa Gnoso Zabowski Juris hereditarij Quaesitor, unus ad alium dese non referendo summam Praefactam Trecentorum Tynphonem cum Provisione per Quinque à Centum quot annis salvis Quietationibus p Partem Citatam in Termino Infrascripto producendis et p Actoream Partem acceptandis in et pro vigilia Festi Nattis S. Joannis Baptae in Anno Futuro 1779no ventura Coram Officio et actis Castrensi

Plocensi

Plocensibus sub Pœna Banonis in Casu contraventionis circa Maffonem faciendam Publicanda Gnosæ Barbaræ de Rzeszotarskie Goscicka Actrici Originalem prævia locatione Provisiones vero ad manus mariti solvat et realiter enumeret, Luita Pœna Trium Marcarum Polonæ Parti actoreæ in Termino et sub rigore quo supra Judicio suo totiæ in instanti sub solito Rigore p Citatos Solvenda D.P.V.

Inter Gnosum Balthasarum Rakowski Actorem pnter: Gnosum Joannem Rakowski citatum pnter: Gnosos Christophorum Grąbczewski et Stanislaum Dzierżanowski Citatos pnter: Judm Citationem Partis actoreæ conæ Partem Citatam editam decidendo controversijs inductis exauditis, quoniam Causa præsens respectu reproductionis Jurium Sortium Bonorum Rakowo Pachnikowska et Korytowska dictarum vigore Quar Possessionis Pars Citata in eisæ insistit, ac Dandi de Proventibus Calculi pmovetur Quæ sine Condescensione decidi nequit, idcirco in ordine Infrascriptorum peragendorum necessariam esse Condescensionem Gnosorum Camerariorum Terrium Plocenæ aut unius ex eisæ mutuo Partium Sumpta in Fundum recensitorum Bonorum Rakowo Sortesq Dictas Pachnikowska et Korytowska Captato Tempore prævia tempestiva facienda avisatione conducendorum adinvenit, Qui Gnosi Camerarij aut unus ex eisæ mutuo Partium Sumptu conducendus Condescensurus Comportationem Documentorum quorumvis causam præsentem evincentium prævia si opus fuerit Juratoria comprobatione p Partes seu quem interest, præstandam injunget, Summas cui debebitur si provenerint adjudicabit, et levationem earumæ decernet, de Prætensionibus fundi inquiret investigabit, Inquisitiones si oportunæ videbuntur, expediet, Juramenta et calculum si debebitur excipiet, Dubia Quævis resolvet, cunctasq Partium Prætensiones pro exigentia Legis justitiæ Documentorum et Terni Partis actoreæ decidet, disjudicabit et moderabitur Cujus vel Quor

decisioni

Decisioni Partes Parere Judicatum Pati et acquiescere sub Pena Baronis illo in Termino Condnis sup Parte contraveniens Publicanae debebunt et tenebunt Luita Pena Septem Mar Polonicalis Parti p Ptem compensanda Judicio suo totiae ininstanti sub solito Rigore ex regestro Penalium extendenae solvenae DP Vigore.

Inter Gnosum Martinum Wyszomierski Actorem per Gnum Mathaeum Krzywkowski Illustrem admodum Reverendum Choinski Praepositum Radzanoviense Citatis p Gnum Paulum Zołtowski Judm Citationem Partis Actoreae cons Partem Citatam edito decidendo controversijs Partium inductis exauditis necessariam esse Personalem Comparitionem Partium utrarumq pro sequenti Judiciorum sicorum Cadentia ex alternata in Płonsko Celebranae censet Termino conservato.

Inter Gnosos Joannem Satkowski Stanislaum Czachowski et Victoriam de Satkowskie Primi olim G. Francisci Satkowski Secundi ad praesens voti invicem Conges Actores et Citatos per Gnum Joannem Satkowski suo et suprascriptorum Actis et Citis nomine pnter Gnosos Carolum et Bonifacium Satkowskie Actis per Ettoc Gnum Joannem Satkowski Gnosos Andream Satkowski, tum Josephum Zbyszynski Citatis et Actis, tum Venceslaum Gregorium utq Joannem Zbyszynskie Actores per eunae Gnosum Josephum Zbyszynski suo et suprascrorum Gnosorum Citis et Actis nne pnter Lsam Catharinam Subditam Citatam per G. Joannem Satkowski Judicium citationes Partium utrarq suum ad Judm edito decidendo controversijs inductis exauditis; quoniam causa praesens respectu ademptionis Fundi, et exinde violentiarum Peractarum respectu ademptionis Fundi et exinde violentiarum peractarum promovetur, quae sine Condescensione decidi nequit, Idcirco necessariam esse Condescensionem Gnosorum Camerariorum Terrium Plocensium

attt

aut unius ex eisdem ~~Conducendorum condescensurum~~ ad Fundum
Bonorum Satkowo Fuby captato tempore praevia tempesti-
ve facienda avisatione conducendorum adinverit. Qui Gsi
Camerarij aut unus ex eisdem conducendus condescensurus
de Proprietate areae inter Partes Quaestionatae, seu expulsorij
tum de violentijs Damnis et injurijs inquiret investigabit
Inquisitiones eo nomine si necessitas postulaverit, expe-
diet, Juramenta excipiet, Fundum inter Partes controversum
cui competierit adjudicabit, poenas sup quo interent, pro Qua-
litate demeriti irrogabit, Partesq in omnibus et Singulis
Praetensionibus pro exigentia Legis Justitiae Terminor et
deductionum Partium decidet disjudicabit, et moderabitur:
cujus vel quorum decisioni Partes Parere Judicatum Pati et
acquiescere sub Poena Banonis illo in Termino Condnis sup
Parte contraveniente Publicanda debebunt et tenebuntur: Qui
ta Poena Septem Marcarum Polonicalium Parti per Partem
compensanda Judicio suo totiae inistanti sub solito Rigore
praxi Juris solvenes p quo Condnis Termino Partes quos vo
luerint, et negotium poposcerit, adcitent, adcitandi sub Ri
gore simili quo supra comparere tenebuntur. D P Vigore.

Inter Gnosum Joannem Suwiriski Actorem pnter: Gsum Ma
thiam Wierzbicki Citt et conc Gnosos Albertum Sokolnicki
et Alexandrum Wołowski Actt pnter: Gnosum Albertum
Sokolnicki Citt et Indicenc pnter Gnosum Alexandrum Woło
wski Citt et Indicenc p Gnosum Paulum Zołtowski Judm
citationes Partium suum ad Judm editt decidendo contro
versijs inductis exauditis in causa praesenti tanquam in-
veterata Communicationem Documentorum ad praesentem
Legis per Partes sibi abinvicem in sequenti cadentia ex
alternata in Płonsko Celebranae praestanae injungit. IC.

Inter Gnosos Stephanum et Martinum Naguszewskie Actt et
Citatt p eunc Gsum Stephanum Naguszewski suo et Gnosi

Martini

Martini Naguszewski Fratris sui nrae pnter: et Gnosum Tho
mam Kruszewski citatt per Gnosum Paulum Zołtowski, Gsum
Michaëlem Gołębiewski citatt pnter: Gnosum Casimirum
Nicgorski citatt et actt pnter: Judm Terminum Partium per
anterius Decretum Judicij sui conservatum decidendo, in Sa
tisfactionem anteriorum Decretorum Judicij sui reponant Par
tes Inquisitiones suo coram Judicio eductas idque in in=
stanti, reposuerunt Partes utraq ad Quarum repositarum
lectionem Judm condescendit, quibus lectis et per omnia
Puncta examinatis, quoniam ex eisq deducitur, Gnosos
Naguszewskie tempore nundinarum hic in Raciąż, p Gsum
Michaëlem Gołembiewski pro nundinis adductam - apud
eunq Gnosum Gołembiewski licitasse, et eandem licitatam
et à Gnoso Gołębiewski receptam Pretio condictatt, necdum
exoluto nisi exolvere declaratt in Foro Oppidi, ad Currum
proprium ligasse, Gnosum quoque Thomam Kruszewski ex
receptae licitationis Domi apud Gnosum Gołembiewski ejusq
Vaccae Propiorem ademendum se inferendo, adveniendoq ad
~~Tundum~~ Currum Gnosorum Naguszewskich insimul cum
Gnosis Gołębiewski et Nicgorski hancce vaccam recipere se
Gnosis Naguszewskim contestasse, Gnosos vero Naguszew
skie receptionem ejus qua iam p se licitatae negasse, et exo
lutionem Pretij condictati per se Detinere propallasse, et tunc
ad statim Gnosum Nicgorski dissolvendo Funem vaccae a Cur
ru negantem Gsum Naguszewski unum ex actoribus cola
phisasse, et cum eoq Calaphisato ad Currum mutuo se protru
disse, tunc autem Gnosum Kruszewski extra currum stantem
Frameamq in manu tenentem, non tamen evaginatam minan=
do eaq confligere ~~vocantem~~ Vocem propallasse, ac dein im
miscendo se, ad inceptam per Gsum Nicgorski Pugnam itiq
Gnosos Naguszewskie percussisse, taliterq Vaccam praemissam
Gnoso Naguszewski per eunq Gsum Kruszewski cum admini
culo Gnosi Nicgorski recepisse, et pretium pro eadem Gnoso

Gołębiewski

Gołębiewski persolvisse, Gnosos Naguszewskie p eosae Gnosos
~~Gołębiewski~~ Kruszewski et Nicgorski lesisse, Diffamasse, circaque hancce
Pugnam Strofium et Scuticam Gnosis Naguszewskim deper
dere causasse, quocirca pro premissis Progressibus inconvenien
tibus in admirationem congregato pronundinis Populo peracto
Punctilibus adinventis statuit Quatenus iia Gnosi Casiminus
Nicgorski et Thomas Kruszewski eluendo premissos violentos
progressus, Turrim Castri Plocensis Superiorem Gnosus Nic-
gorski inet pro Feria Secunda, post Dominicam Conductus
Paschae, jam autem Gnosius Kruszewski inet p Fra 2da post
Dominicam Misericordiae in Ao Futuro 1779no incidenti
ingrediantur Ejusq Sessionem Gnus Nicgorski tamquam Pri
mus Commotor, Pugnae per Spatium Duarum Septimanarum
Gnus autem Kruszewski p Spacium unius Septimanae Sine
intermissione continuent, et expleant, in eggressu de turri quisq
suo Gnus Nicgorski Poenam ~~Quadruplicem~~ Quadruplicem Quatuor decem
Marcarum Polonicarum Gnus Vero Kruszewski Poenam Duplicem
itiae Marcarum Polo, tum quoq et Gnus Michael Gołębiewski
pro non adimpletione Compacti Gnosis Naguszewskim et exinde
causa Contentionis Poenam simplicem quatuor decem Marcarum
Polonicarum pro Termino suprascripto eggressus Turris Gnosorum Nic
gorski et Kruszewski coram Officio et actis Castrensibus Plocensibus Gnis
Naguszewskim Actoribus Solvant et realiter enumerent, idque sub
Poena Banonis tam quo ad Sessionem Turricam quam Solutio
nem Marcarum circa Massonem faciendae coram eisdem actis in
Termino eoae eggressus, de Turri sup contraveniens publicanae
Judicio vero suo suprascriptarum Marcarum p medium inin=
stanti sub distincta Poena Banitionis ex Regestro Poenalium
Publicanae exolvant, quo vero ad actoratum G. Nicgorski, conq Gnos
Naguszewskie institutum siquidem Gnosi Naguszewscy circa
Contestationem receptionis Vaccae per Gnos Kruszewski et Nicgor=
ski nec vaccam reddere, sed magis nec pro eaae Poenias exol
vere se propallare, deducuntur exinde, quandam Contentionem et
commotionem porrexisse, et circa hancce Contentionem ac

lesionem

lesionem sui p Gnum Nicgorski eunae vicissim lesisse pal-
pantur, proinde et eisq Gnosis Stephano et Martino Nagu-
szewskie Punibilibus adinventis Statuit Judicium quatenus Jiae
Gnosi Naguszewscy Turrim eanae Castri Plocenae superiorem in et
pro Feria 3tia post Dcam Jubilate in Anno Futuro 1779.
incidenti ingrediantur, eiusq sessionem p Spacium Trium
Dierum sine intermissione continuent, et expleant, in eggressu
suo de Turri, Poenam Duplicem Quatuordecem Marcar Polonae
Gnoso Casimiro Nicgorski actu coram officio et actio Castrenae
Plocenae solvant et realiter enumerent, idq sub Poena Banitionis
circa manifestationem faciendam tam quo ad sessionem Turris
quam Solutionem Marcarum, in Casu contraventionis in ibi-
dem Publicanae. Judicio vero suo supraversarum Marcar per
medium in instanti sub districta Banitionis Poena ex Rege-
stro Poenalium Publicanae exolvat, vulnera autem in obductio-
nibus pecificata tam Gnosi Naguszewscy utriq, quam G.
Nicgorski comprobent, in sequenti Judicior suor Cadentia
ex alternata in Plonsko Celebranae, post quam Comprobatio-
nem subsequens vel non Judm decernet id quod Juris erit &c.

Inter Gnosos Josephum Michaelem Paulum Joannem
et Andream Dłuzniewskie Antonium Albertum
Bitkowskie Franciscum Goszczynski Nicolaum
Cywinski Lucam Goszczynski Joannem Wielunski
Bonorum Dłuzniewa Parva heredes Actores et Cita-
tos Per Gnosos Josephum et Michaelem Dłuzniewskie
Suos et aliorum Actorum et Citatorum nne pltr Et
Gnosos Marianum Karwowski Joannem et Martinum
Dłuzniewskie Andream Josephum et Lucam Kierskie
Albertum et Salomeam de Rosciszewskie Inniem Con-
juges Dłuzniewskie Josephum Szumanski et Marian-
nam Rosciszewska, Jtem Inniem Conjuges heredes et Po-
sessores Bonorum Kierz Citatos et Actores per Gnum Mar-
cianum Karwowski Suo et aliorum Citatorum et Actor nne pltr
Judicium Decidendo Citationes Partium utrarumq

suum

Suum ad Judicium Editas Controversijs Partium Indu
ctis Exauditis Siquidem Causa Granitialis per Partes
praemissas Promovetur, Idcirca Eandem ad JMcum Succa
merarium Palatinatus Sui Remittit Remittendamq
esse censet, pro quo Trno per Literas Innotescenciales
Designato, Quo ad Causam facti Necessariam esse Ju
dicij Sui aut Gnor Camerariorum Trnum Ploienen in fun
dum Bonorum Kiesz Captatate Conducendorum adin
venit, Quod Judicium Sive officium mutuo Partium Sum
ptu Conducendum alicujus ex plurimis absentia non
obstante dummodo unus aqualunque Parte Condu
cendus adsit, de Violentijs damnis Injurijs Inquisit
Investigabit Inquisitiones Expediet, Calculum et Jura
menta Excipiet, Sinecessitas postulaverit, Renas Sup
quo Interent Irrogabit Partes q in Omnibus et Singulis
Praetensionibus Nihil in Factum Relinquendo pro Exi
gentia Legis Justitiae Documentorum ac Trnorum Fina
liter Decidet Rejudicabit ac Moderabitur, Cujus Decisio
ni Partes Parere et acquiescere Sub Rena Bnis illo in
Trno Condescensionis Super Parte Contraveniente Pu
blicanda Debebunt, Lucta Rena Septem Marcarum
Polonae parti per Partem Compensanda, Judicio Suo
per Medium abutraq Parte Solvenda, pro quo Condescen
sionis Trno partes quos Voluerint et negotium Popo
scent, adcitent adcitandi Subrigore quo Supra Compa
rere tenebuntur D P V.

Inter Mcum Josephum Niszczycki Dapiferum Zawskiensem
actorem per Gnum Paulum Chmielewski Inscriptum Pre
nipotentem, Et Religiosissimam ac Deodicatam Ursu
lam Constantiam Podoska, Conventus Sieprienen Or
dinis Sancti Benedicti Monialium Abbatissam

totumq

totumq Conventum Citatos per Gsum Joannem Szczep
kowski Inscriptum Plenipotentem teneri Partem Acto
ream de Termino et Contentis docere Partem Ci
tatam et Quoniam non docet Proinde Partem Citatam
Judicium a Termino Partis Actoreae ad praesens Liberam
facit et Pronuntiat,

Inter Mcum Antonium Niszczycki Vexilliferum Sieprienc
Pltus Plocenc Actorem per Gsum Paulum Chmielewski
Inscript Plenipotentem et Religiosissimam ac Dedicatam
Ursulam Constantiam Podoska, Conventus Sieprienc
Monialium Ordinis Sancti Benedicti Abbatissam to
tumq Eumc Conventum Citatos per Gsum Joannem
Szczepkowski Inscriptum Plenipotentem Controver
sijs Partium Exauditis Quoniam Pars Actorea, Rela
tionem Authenticam Parti Citatae ex re Editae Citatio
nis ad Bona Susk, in Districtu Sieprienci Consisten
tia Reponit, Causam vero praesentem ex Districtu
Raciązienc Promovendam habere vult, Cum tamen
Pars Citata, Documentis Authenticis Bona Praemissa
Susk in Districtu Sieprienc Jacentia esse Probat, Ideo
Judicium ex re male positae Citationis ex Eorc Distri
ctu Raciązienci ad praesens non posse Promovere
Partem Actoream hanc Causam Judicium Arbitratur
et Eumc a Termino Partis Actoreae Liberam facit et pro
nuntiat, D P V.

Inter Mcos Franciscum et ~~Joannem~~ Michaelem Szawłowskie Dapi
ferie Vissogrodienc Actores per Eumc Mcum Szawłowski
Fratrem Natu majorem Suo et Gusc Fratris Sui inne
Pltes Et Mcos Victoriam de Chrząszczewskie Primo olim Mcu
Theodori Szawłowski Dapifer Vissogrodienc Secundi ex
post voto Mcu Antoniy Mazowiecki Tertij ad praesens voti
Mcu Ignatij Luboradzki Judicie Crenc Ciechanovienc Con
sortem alias utrosq Conjuges Citatos per Gsum Paulum

Paulum

Zołtowski Inscriptum Plenipotentem Judicium Decidendo Citationem Partis Actoreae Suum ad Judicium Editam Controversijs Partium Exauditis Licet quidem Pars Actorea per Rationem obiecti abusus Juriadutalitij Condescensionem ad Bona Wierzbica Injungendam Exposuit, et Cassationem quarumvis Transactionum Praejudiciosarum Trnd Suo Concludit Cum Tamen Pars Citata Medietatem praedictorum Bonorum Wierzbica, esse haereditariam Sui infert, et in altera medietate a Mo Szawłowski antehac marito Suo advitalitatem Inscribenti Summas nonnullas per Eundem maritum Levatas Inscriptas habere allegat, et quietationes de manifestationibus Subsecutas Exponit, Et Eo ex motivo pro Loco Dilationis ad munimenta uti in Causa Inveterata, mente Legis Communicationem documentorum et praetensae Cassationis quarumvis Transactionum Pars Citata Sibi concedendam efflagitat Id Circo Judicium Insistendo Legi positivae Decernit Quatenus Partes Praemissae Documenta Sibi abinvicem Causam praesentem Eximentia pro Sequenti Judiciorum Suorum Cadentia, ex alternata in Płońsko Celebranda ad praescriptum Legis Communicent, Etc,

Inter Gnosos Severinum et Sophiam Turowskie Invicem Conjuges Białłowieskie Actores per Eundem Gnum Białłowieski Suo et Gusdem Consortis Suae nne pltor, Et Gnosos Antonium Olszewski et Sophiam de Płachecki Primi olim Gnosi Laurentij Niedrowski Idi ad praesens Voti Invicem Conjuges Victricum et Matrem tum Ignatium Filium et Privignum Niedrowski Citatos per Eundem Gnum Antonium Olszewski Suo et Consortis ac Privigni Sui nne pltor, Judicium Decidendo Citationes Partium Controversijs Exauditis Liquidae Causa praesens Inveterata promovetur Proinde ad praescriptum Legis Judicium Decernit Quatenus pro Sequenti Judiciorum Suorum

Cadentia

cadentia, in Ptonyko ex alternata Celebranda Documenta
Sili ab invicem Causam praesentem Eiusmentia Communi
cent, Tr Anto,

Inter Gnosos Lucam Karwowski et Magdalenam Karwowska
Invicem Conjuges Actores per Maritum Suo et Consortis
Suae nne pltr, Gsum Franciscum Karwowski per Gsum Pau
lum Zołtowski Et quoniam Gsus Marcianus Karwowski
Citatus praesentis in Trno Disparet, et se Condemnare per
mittit Proinde Super Eo Citato Disparente me non So
lutionis Summae Dotalis Cum Provisione Gsam Magda
lenam Karwowska de Bonis Paternis Concernen De
cernitur Condemnatio quae Stet Remittur Cum Compa
rente Gso Francisco Karwowski Parente Suspendi
tur Causa, ad Trnum ex Remissione Seu ad citatione In
cidenti T.C.

Inter Mcos Victorem Kossobudzki Thesaurarum Plo
cen et Sophiam de Mikorskie Invicem Conjuges
Actores per Eum Mcum Kossobudzki Maritum Suo et
Consortis Suae nne pltr, Mcum Antonium Niszczy
cki Vexilliferum Sieprien Citatum per Gsum Pau
lum Chmielewski Inscriptum Plenipotentem Judicium
Deudendo Citationem Partis Actoreae Controversijs Par
tium Exauditis Signidem Pars Actorea pro Solutione Sum
mae Decem Millium Flor Polon Inscriptione officiosa
de Actu Gus, Die vigesima Septima mensis Junij Anno
1777 in Castro Wspogrodien per Eum Mcum Niszczycki
in rem Mae Sophiae de Mikorskie Kossobudzka ~~Cran~~
~~actorem Wspogrodien~~ Recognita, Patem Citan Suum ad
Judicium Convenit Id Circo Judicium Insistendo Eidem
Inscriptioni Decernit Quatenus Mcus Antonius Kosso
b Niszczycki Vexillifer Sieprien Summam Prae
tactam Decem Millium Florenorum Polon cum Provisio
ne per quinq a Centum Computandum, Salvis tamen

quietationibus

Continuatur Actus

Quietationibus de Provisionibus Reproducendis et per Partem Actoream acceptandis In et pro Vigilia Festi Nativitatis Sancti Joannis Baptistae in Anno Futuro Incidenti 1779 Coram Actis Erenae Ploceae Sub Poena Bonis in Casu Contraventionis Circa Mansionem faciendae Publicanda pro via, Providenda Leuntate ut Summae Mutilatae per Partem Actoream Solvat et Realiter Enumeret Lucta Poena Trium marcarum Polonicalium Parti in Trino Solutioni Officio et Lubrigo se Eius Judicio Suo Totius in Instanti Solvenda, D P S.

Inter Gnosos Josepham de Dzierzanowskie olim Gnosi Andreae Murawski Relictam Consortem viduam atque Franciscum et Joannem Dzierzanowskie ~~Murawska~~ Dominos Actores per Eamque de Dzierzanowskie Murawska Suo et Fratrum ac Subditi Sui nomine pltes, Et Gnosos Albertum et Michaelem Fratres Inter se Germanos tum alterum Michaelem Gusel Alberti Filium et Cristinam de Gorzczynskie In vicem Conjuges Sokolnickie Citatos per Eumque Gnosum Michaelem Sokolnicki Suo et Suprascriptorum Citatorum nomine pltes Gnosum Petrum Siemiethowski et Martinum Archultowski Citatos per Gnosum Mathiam Starczeski Judicium Decidendo Citationem Partis Actoreae Suam ad Judicium Editam Lapidem Causa praesens facti Sine Inquisitionibus decidi non valet Id circo Dilationem Inquisitionis tam in Deductionem obiectorum quam Emendationem ab obiectis Parti utriusque pro Sequenti Judiciorum Suorum Cadentia et alternata in Ptonsko Celebranda dat et Concedit Te

Inter GG Albertum et Magdalenam Leszczynska Conjuges Wirzbickie Actis et Citatis per Maritum Suo et Conjugis Suae nomine pltes GG Stephanum et Catharinam de Kolczynskie Wirzbickie in vicem Conjuges Dnos Citatos

Cit. et Act. per maritum suo et Contis suae
nomine pltor tum Nles Stanislaum Szczep
kowski et Rosaliam Kierska Virginem Innoc
Famulos act. per Eund. P. Stephanum Wirzb
chi Dnum Ludm decidendo citationes ptis
utrarumq suum ad Ludm editas si quid Cau
sa pzens sine Condescensione decidi non va
let proinde necessariam esse Condnem in Fun
dum Bonor Goszczyno Karpięcino et Dobrsk
Judicij sui aut Gnosor Camerarior Trium
Plocens Capitulo tempore facta tempesti va
avisatione Conducendor ad invenit. Quod
Ludm sive Officium Camerarile unius vel
Duor absentia non obstante dum modo
unus aqua Conq Pte Conducendus et Condes
censuris ad sit reproductis documentis
per Ptes utrasq pria Comprobatione juratori
si necessitas postulaverit, de proprietate Fundo
rum inquiret investigabit Inquisitiones
expedit et cui debebitur Fundos adjudica
bit, de perceptis Proventibus Calculum exc
pit Solutionem summar decernet, Sal
Dubia quaevis discutiet Transactiones qua
vis ~~dis~~ Cognoscet resolvet, Cassabit, vel
approbabit, Satisfactionem omnimodam
cui et a quo competierit pstandam Ex
mandabit, Partesq in Omnibus et Singu
lis Pretensionibus nihil intactum et

inne

et irresoluto relinquendo pro exigentia Le
gis ~~ac~~ justitiae Documentorum ac Trnorum
finaliter decidet dijudicabit ac modera
bitur, Cujus decisioni Partes parere et aquie
escere judicatumq pati Sub Poena Bnis
illo in Trno Condnis super Pte Contrave
niente publicanda debebunt Quita Poena
septem marcarum Pto Pti per Ptem Compen
sanda Judicio Suo totiae ab utraq Parte
in instanti Solvenda pro quo Condnis Trno
Ptes quos voluerint et Negotium poposcerit
adcitent ad citandum Sub Rigore quo supra
Comparere tenebuntur Dcri Pseng Vigore
Inter G Anastasiam de Zochowskie ob G Valen
tini Wirzbicki Contem Relict Viduam Actr
pttor et Gm Antonium Michaelem Josephum Pa
truos Valentinum Burgrabium Crenq Ploc Filia
strum Zochowskie tum Stanislaum et Celesti
am de Zochowskie Invicem Conjges Ctidem Zo
chowskie Cittos per G ~~Stanislaum~~ Antonium Zochowski suo
et Supra Scriptorum Citatorum nomine pttor Judm deci
dendum Citationem Ptis Actr Suum ad Judicium
editam Quoniam Pseng in Causa Anterior Con
descensio in Fundo Bor Zochowo Ecclesiastica
per Actu ob subsecuta limitationem et ex inde
translapsum Trnum Suum non est Sortita
effectum pro In ordine Continuationis Ejusdem
Actus Executionisq Anterioris Dcon necessariam

esse denuo Condnem in Fundum Eor. de Bo
Zochowo Ecclesiastica Judicij sui aut GG Cam
rariorum Terrestrium Plocens. Captato tempore fa
tempestiva avisatione Conducendorum adinve
nit, Quod Judm suae Officium Camerariale
unius vel duorum absentia non obstante dum mod
unus aqua Conq Pte mutuo Ptium sumptu
Conducendus vel Condescensurus adsit, Actum
cepta Condnis Continuabit, et Regulam ante
Acti Judicij sui in toto exequetur Satisfa
ctionem Omnimodam cuj et aquo Competierit
pstandae demandabit Ptesq in Omnibus et
singulis Pretensionibus nihil intactum
relinquendae pro Exigentia Legis Justitiae
Trnorum ac Documentorum finaliter decidet de
judicabit, ac moderabitur Cujus decisioni
Ptes parere et acquiescere sub Poena Ba
nitionis super Pte Contravenienti illo in Trno
Condnis publicandae debebunt Lugita Poena
Septem marcarum Poli Parti per Partem Compen
sanda Judicio suo totidem per utramq Partem
Solvenda pro quo Condnis Trno Partes quos
voluerint et Negotium poposcerit adcitent
adcitandi sub Rigore quo supra Compare
re tenebuntur. Decn pseng Vigore
Inter GG. Nicolaum et Constantiam de Kotkowicze Pa
rentes Martinum et Elisabethem et Franciscam
Virgines Innupti Filium et Filias Kociechie
Acti et Acti per G Nicolaum Kociechi suo et

supra

Supra Scriptorum et Actorum nomine pltr et Gnos Jaco
bum Kocięchi et Cunegundim de Kulesie in vi
cem Conges Cittos et Actis per Eundem Maritum
suo et Contis suae nomine pltr Gnos Casiminum
et Mariannam Charzynska Conges Gierzynskie
tum Nlem Luciam de Chędzynskie primi ot
Nlis Petri Kocięcki secundi ex pt voti ot Nlis
Hilarij Zabowski Relict Contem Viduam Cittos
et Actores per Eundem G Gierzynski suo et su
pra Scriptorum Contis suae et Nlis Zabowskiano
mine pltr G Nicolaum Kocięcki Filium Cit
per Parentem Judm decidendae citationes Ptium utrarumque
suum ad Judm editas Controversijs Partium in
ductis Exauditis Siquidem Causa praesens facti sine
Inquisitionibus decidi non valet. Proinde
Judm Partibus utrisque ad Contenta Mani
festationonum et Irrorum pro Sequenti Judi
ciorum suorum Cadentia Ex alternata in Plonsko
Celebrandae Dilationem Inquisitionis dat et
Concedit T.C.

Inter G Joannem Chędzynski Actor pltr et Gnos Ada
mum Parentem Matheum et Franciscum Fili
os Zawidzkie Cittos per G Adamum Zawidzki
suo et supra Scriptorum nomine pltr G Stanislaum
Sikorski Cit per Eundem & Gm Theodorum Ba
ginski per G Mathiam Starczewski & Deci
dendo ~~Controversijs~~ Citationes Partis Actorum
suum ad Judm edit Controversijs Partium
exauditis Judicium hac in Causa facti pro Se
quenti Judiciorum suorum Cadentia in Plonsko
& Gm Mathiam Lutomirski Cit per G Hiacinthum Przed
petski

ex alter

ex alternatu Celebrandae ad Contenta Protesta
tionum et Trni Partis Actoreae tam in dedactio
nem quam emundationem Dilutionem In
quisitionis dat et Concedit TC
Inter G Josephum Hoskowski Acto pltor et Gm
Mathiam Starczewski BCPlocen Cito pltor Qua
riam Actoratus praesens Conc Gm Starczewski
p Gm Hoskowski promotus Cum Actoratu Conc
Mcum Podoski Thesaurarium Raciązicnę
per Eundem intentato Anteriori Decreto Judicij
Conjunctus esse apparet Proinde Judm Eum
Actoratum ad Inferiorem ad praesens Inscri
ptionem nempe Sequenę Ejusdem Acto Conc
Mcum Podoski facto reicit et Conservatio
Terminus
Inter G Josephum Hoskowski Dziedzyc Acto et Cito
pltor et M. Joannem Podoski Thesaurarium
Raciązicnę Cito p G Josephum Łosowski Per
Illustrem Rndmum Mathiam Rokitnicki
Canonicum Cathedrali Plocenę Cito et Acto pa
G Paulum Zołtowski Gsos Joannem Apolo
niam G Thomae Swieżynski Catharinam
G Antonij Zakrocki Contes Magdalenam
Virginem Innupta Hoskowskie Cito et In
dicentes p G Joannem Hocięcki Gm Math
iam Starczewski B.C.P. Cito et Indicentem
pltor Ad obiectas alatere Condemnationes
Xmam Quidem ex Parte Gsor Elisabethis de

Hosko

Koskowskie ad G Petri Koskowski Relictae Viduae
Matris et Josephi Filij Koskowskich Sub Actu
Feriae 2dae pridie Festi Sanctae Hedvigis Vi
duae Electae Dei scilicet die 4ta Mensis 8bris
Ao 1776to In Raciaz Rnae attentatur Violen
tiarum Alteram Feria 2da pt Fm Commemora
tionis Fidelium defunctorum id est die 4ta
Mensis 9bris Ao 1776to Rnae non Solutionis
Poenae Simplicis Quatuordecem Marcarum Polo
Tertiam itidem Fra 2da pt Dcam letare Qua
dralem ut pote die decima Mensis Martij
Ao 1777mo Itidem rnae Poenae Simplicis Qua
tuordecem Marcarum Polo in Constitutionem
loci adjudicatarum has binas in Cro Plocensi
Quartam in Bilsko in Judicijs Suis Fra
2da pt Dcam Rogationum die 25ta Mensis
Maij Ao praesentis Rnae Poenae Duplicis Qua
tuordecem Marcarum Polo ex Pte Gnosi Josephi
Koskowski Bronis Super M. Joanne Podo
ski Thesaurario Raciaziensi obtento et Publi
catos Teneri Eundem M Podoski docere de lo
co standi Tandem Moderamini Judicij Sui
pdicto M Podoski se subiciente Judm de
cernit, Quatenus Idem M Podoski et quidem
pro Terrestri Anni 1776. Poenam Duplicem
Quatuordecem Marcarum Polonicarum pro reliquis vero
ex Regestro Poenalium obtentis Poenam Simpli
cem Quatuordecem Marcarum Polo pti obicienti

Judicio vero suo per Medium idq in instan
ti sub Rigore Pœnæ Bnis ex Regestro Pœna
lium extendendo Solvat, et realiter enume
ret et Eundem M Podoski habere locum stan
di Judicium Conset Trno Legitimo ad inven
to Ptibus Causam prosequi Jubet in prose
quendo Quoniam Comparens M Joannis
Podoski a comparitione recedit Et Eundem
suum Principalem suum Condemnare per
mittit proinde super Eodem Mco Podoski Citto
disparente approbato Anteriori Processum
lucro ulteriori fortis faciendæ Executionis Ra
tione relaxationis Aresti ex Parte Ejusdem M
Podoski Citti in Portione Summæ G Joseph
Kloskowski ex Summa Quingentorum Aureorum hun
garicalis in Bonis Arcelino apud Perillrem
Rndmum Rohitnichi Pharensem provenien
ente indebite Interpositi et Coram Actis
Crenæ Plocenæ recogniti decernendæq Pœ
nalitatis dandiq de Perceptis Proventibus
Calculi Bonificationisq Causatarum Expensarum
Contraventionis Decreto ac aliarum circumstan
tiarum Trnis Comprehensarum permittitur
Condemnatio Quæ decernitur additur et re
mittitur, Cum Comparentibus vero suspendi
tur Causa ad Trnum ex remissione seu
Adcitatione Incidentem Trno Conservato Publi

cato

Inter

Inter Religiosum In Xto Patrem Bonifacium Rosciszewski Conventus Plocens Ordinis S. Dominici Lectorem Actorem per Gnum Bonaventuram Ciołkowski et Perillrem Admodum Rndum Albertum Ubyz Canonicum Collegiale Plocens Citatum per G. Joannem Kociecki Lict. quidem Pars Actoris pro Solutione Summae Provisionalis ex Possessione Bonorum Osich Partem Citatam Convenit, Cum vero M. Antonius Woznicki praefatorum Bonorum Osich haereditatis Iuris Quaesitor Interminum Ptis Actoris non intrat, sine Cujus Comparitione praedictorum Bonorum Haeredis Causa ad praesens decidi nequit Proinde necessariam esse adcitationem Ejusdem Mci Antonij Woznicki Vice Notarij Crenen Plocens pro sequenti Judicio suorum Cadentia ex alternatu in Plonsko Celebrandae per Partem Actoream Subsequendae Judicium censet T.C.

Inter G. Catharinam Molska Ott. Gs. Joannis Girzenski Relict. Contend. Viduam Actorem pltem Gnum Andream Babecki Citatum pltem Gnum Stephanum Molski Citatum pltem Et quoniam Gs. Joannes Stanislaus Jacobus et Carolus Grabowscy Citati praesens in Tmo Disparent et se condemnare Permittunt Proinde Sup. Eisdem Citatis Disparens in Lucro resolutionis Quietationis et Abrenuntiationis, Comportationis Contractus Resignatis ac aliarum Transactionum Substantiam Grabovianam Enucleans quibus comportatis Solutionis Summae Dotalis per caput Ott. Gsae Mariannae de Grabowskie Molska Actoris Matris Actoris erga fratrem respicientem cum Provisione Provenientem Decernitur Condemnatio quae DA et R. cum Comparens vero causa praesens Suspenditur ad Trnum ex Remissione seu Adcitatione Incidens Tmo Conservato.

Inter Famatos Josephum Jankowski Antonium et Catharinam Invicem

Conges

Conges Wiernickie Laurentium Gałęziewski Oppidanos Racięsien
tum Josephum Hermanowski Oppidanum Janoviens Actor per Fa
matum Josephum Jankowski suo et alior actor nne pnter: Gnosum
Antonium Gutkowski adcitatum et Judicentem pnter: et quoniam
Famati Theophilus Sokołowski et Margaretha de Zakrzewskie
Invicem Conges Citti pzens in Terno disparent proinde sup
eisq disparens ratione ablationis Rerum variar compillat
onisq Transactionum authenticar et Testimonior Metricar
status Nobilitaris indigne sibi usurpationis permittur Pa
na Infamiae Liberae Captivationis et Colli qua D.A. e Remitt
cum Comparente vero Gnoso Antonio Gutkowski suspenditur Ca
sa praesens ad Ternum ex Remissione seu adcitatione inciden

Publicatum.

Inter Gsum Simonem Glazyski Dominum ac Labori
osum ~~ac Laboriosum~~ Josephum dictum Stan
kiewicz Actores et Citatos per Eundem Gsum Si
monem Glazewski Dominum Suo et Laboriosi
Josephi nne pltur Et Gsum Ignatium Laso
cki Dominum tum Laboriosis Bartholomae
um et Jacobum de Bnis Tyszki Subditos Citat
et Actores per Eumd Gsum Lasocki Dominum
Suo et Subditorum Suorum nne pltur, Judici
dendo Citationes utrarumq Partium in Mutuis
Actoratibus Sibi Reconvenponaliter Editas Sign
dem Causa praesens Sine Inquisitionibus
deudi negit~~ionis~~ Proinde Judicium Parti
utriq pro Sequenti Cadentia in Plonsko ex
alternata Celebrandat Dilationem Inqui
sitionis ad Contenta Trnor et Protestationum
Dat et Concedit, Et Conservato,

Actum in Bilsko in Terminis Communibus Terrestribus Districtuum Bilsiensis Simuel et Plocensis Virtute Legis In diem hodiernam Incidentibus Feria Secunda ante Festum Sanctae Agnethis Virginis et Martyris proxima Scilicet Die Decima Octava, Mensis Januarij anno Domini Millesimo Septingentesimo Septuagesimo Nono

Inter Illustres Mcos Maximilianum Brononem in Moyskowy Comitem Sieraliowski Succamerarium Pltg Plocens Ordinis Sancti Stanislai Equitem et Mariannam Czachowska Iniciem Conjuges actores per G Paulum Zoltowski Inscriptum Plenipotentem Et Dominam Mcus Martinus Czachowski Camerarius Granitialis Cernens Citatus praesens in Trno Disparet et se Condemnare permittit Proinde hiper Eodem in Lucro Comparationis Contractus Resignatorij Bonorum Umiejnino Zelaski quo Comportato Solutionis Summae Dotalis de Bonis Paternis et Maternis Illmae Mcam actricem Concernens Suprascripto Contractu Resignatorio assignat Una Cum Provisione proveniens permittitur Condemnatio quae D A et Remittitur, Publicatio

Inter Gsum Martianum Ciołkowski actorem plter Et Mcum Antonium Wozniski Regentem Cren Plocens Citatum plter Judicium Siquidem Praesentem Causam per Partem Actoram Repositis Trinis

Mcus Joannes Lasocki Citatus Bonorum Kosmi[illegible]

Trinis Condemnationibus de actibus Earum Prima
quidem in Płocko Feria Secunda post Domi
nicam Rogationum Scilicet Die Quinta
mensis Maij Anno 1777 Altera in Bel
sko Istidem Feria Secunda post Dominicam
Rogationum Scilicet Die vigesima Quinta Men
sis Maij Tertia in Płocko Feria Secunda pt
Fm Sancti Michaelis archangeli proxima
Scilicet Die Quinta Mensis Octobris Eisdem bi
nis uno Eodq anno 1778 Omnibus Suo in
Judicio obtentis plenarie Convictus esse Dedu
citur Proinde Cum Comparente Mco Anto
nio Woznicki Eorundem Bonorum Kosino obliga
torio Possessore non obstante Contumacia haere
dis Judicium Experiri mandat, In Experimen
to Decidendo Adcitationem Partis actoreae tam
Contra Mcum Antonium Woznicki ~~[illegible]~~ Re
gentem Crenen Płocen Bonorum Kosino obliga
torium Possessorem quam Mcum Joannem La
sochi Castellanid Conarien Lanciciens Bo
norum praedictorum Kosino haeredem, Loco
peragendae Executionis pro Satisfactione De
cretis anteacti Judicij Sui ac Solutione Sum
mae Mille Tynen ex Bonis Kosino profecti
tiae Suum ad Judicium Editam Controversijs
Partium Comparentium Exauditis Teneri Sa
tisfacere Decreto Judicij Sui de actu Ejus Feria
Secunda post Fm Sancti Michaelis Archan
geli proxima Scilicet Die Trigesima Mensis
Septembris Anno 1776to in Płocko Subsecuto
Concessae Dilationis ~~[illegible]~~ Majoris Mcum Joan
nem Lasochi Castellanid Conarien Lanci
cien atque se in anteacta Cadentia Reae
perat Et quoniam non Satisfacit, quinimo
Contumacialiter se sistit Proinde attenta Ejus
Plenaria Convictione Judicium Decernit Qua
tenus Mcus Joannes Lasochi seu Mcus
Antonius Woznicki Bonorum Kosino
obligatorij

obligatorius Possessor Jnvim Succubitionis Eximendo
Suum hiercedem plenarie Convictum ac Emun
dando Jus Obligatorium Penam Simpli
cem Quatuor decem Marcarum Polone Judi
cio suo per medium Jn Jnstanti Sub Solito Ri
gore ex Regestro Penalium Extendo Solvatur
et Realiter Enumerent, ac Nihilominus Eadem
Partes ad presens Comparentes, Satisfaciant
Decreto Subalterno, Jnjunctae Communicatio
nis Documentorum Sub actu Feriae Secundae
ante Fm Sanctae Agnethis Virginis et Mar
tyris Saluet, Die Decima Quinta, mensis
January Anno Eod 1776 Jtidem in Plocko
Suo in Judicio Jnter Partes modernas pro
lato, idq Jnstanti Et Quoniam Gnosus Marti
anus Kiotkowski actor, Satisfaciendo Senten
tiae Judicij Sui Documenta Propria, ad Causam
presentem Spectantia, per Summarium Con
scripta, et Confrontata, Parti Citatae ad presens
Comparenti Communicavit, et Super Re
alem Communicationem ad Juramentum
sese Trahit, Jam Autem Dnus Antonius
Woznicki obligatorius Possessor Prout nulla
Documenta, in Defensionem Eiusdem Cau
sae non nisi Transactiones ad Jus Suum
obligatorium Spectantes et Sibi Servientes
Penes se habere Jnfert, et Super Eo Simili
ter Juramentum offert, Proinde admissi
bilibus Ejusd Partibus utriusq adinventis Tan
dem quisq Eorum distincta Rotha Supra
scripta, Juramenta prestiterunt, post
que prestita Satisfactione in premissis
adinventa Partibus Causam prosequi
Jubet in Prosequendo Judicium Negotium
Principale ad prescriptum Legis in Sequenti
Judiciorum Suorum Cadentia, Decidendum
Declarat, Termino Conservato,

Inter Gnosos Catharinam de Zaborowski Gsi
Josephi Smolinski Contem tum Feliciannam
Itidem de Zaborowskie olim Gsi Joannis Wozni
cki Relictam Consortem Viduam Sorores Inter
se Germanas olim Mu Thomae Zaborowski Vi
ce Notarii Trnis Zacrocimensis Sterliter Vita
functi Successtrices Actrices per G Stephanum
Woznicki Tandem Gvoniam Mcus Stanisla
us Pilichowski Tribunalis Vissogrodiensis Citatus
presenti in Trno Disparet, et se Condemna
re permittit, Proinde Super Eodem Citato Dispa
rente rne non Solutionis Summae Noven
aureorum hungaricalium Cum Provisione
ab Eodem provenienti permittitur Condemnao
gore D A et Remittur Publicati,

Inter Gsum Andream Lukowski Actorem pter
Et Mcum Antonium Karnkowski Vexilliferum
Radziejoviensem Citat per G Bonaventuram Cot
kowski tum Mcos Franciscum Dobrski Kin
cerniae Rosanensis ac Mariannam de Kucz
borskie Primi olim Mu Feliciani Karnkowski
Castellanii Vissogrodiensis ad presens Vdi Voti
Invicem Conjuges Citatos per Gsum Joannem
Niedrowski Perillustrem Ordinissimum Andre
am Canonicum Plocensem et Mcum Petrum
Castellanii Vissogrodiensis Karnkowskie Citatos
per Gsum Bonaventuram Cotkowski et
Mcum Sylvestrum Karnkowski Venatorem
Siepriensem Citatum per Eundem Et Gvoniam
Perillustris Ordinissimus Josephus Karnkowski
Canonicus Plocensis Citatus presenti in Trno
Disparet, et se Condemnare permittit Pro
inde Super Eodem Citato Disparente in Lucro ul
tionis fortis faciendae Executionis rne provi
dendae Summarum binarum Unius Centum
viginti Rp. alterius Centum Sexaginta
aureor

aureorum hungaricat ex Bonis Bratlutz Primo
miam Karnkowska, Secundo voto Dobrska
Jnsim Dotis Respicientium a se actore per
olim Mcum Felicianum Karnkowski Castel
Lanie Vispogndiene Stenliter uta Functum
Gnsi Mae Dobrska, priorem Maritum Enar
rante Scripto manuali Levatarum in Bo
nis mundis et Liberis Securitatis Decernitur
Condemnatio que Et et Remittur Cum Com
parentibus Suspenditur Causa pmensis ad
Trnum ex Remissione Seu Adcitatione de
veniens Trno Conservato Publicat

Jnter G Jacobum Zdziemborski actorem pltr
et Gnosos Josephum Parentem Simonem
Thomam et Lucam Filios Lisowskie Citatos
per Eund G Thomam Lisowski Suo et Pa
rentis in Lecto Egritudinis decumbentis
ac Fratrum Suorum nne pltr Judicium
Decidendo Trnum per Decretum ante Citi Judicij
Conservatum Controversijs Partium Exauditis
Quoniam Summa, Trecentorum Tymphonum
per olim Gsum Josephum Lisowski Joannis Fili
um Jnsem Gsi Mathiae Zdziemborski moder
ni actoris Parentis Actis Crene Plocene Feria
Secunda, post Festum Sancti Michaelis Archan
geli anno 1749 in Bonis Lisowo et Summis
in Bonis Trzcianka, haerentibus Jnscripta
per Decretum Crene Plocene Feria Secunda
ante Fm Sanctae Margarethae Virginis
et Martyris Anno 1741, Jnter Nobiles
Lukowskie Conjuges ac Zdziemborskie Prin
gnos ab una Et Gsum Josephum Liso
wski Bonorum Lisowo haeredem Parte ab
altera, prolatum ex Bonis Gnl Lisowo
posteriori actu Jure haereditario acquisitis
rite et Lme adjudicata esse Patpatur Jdem

Gnosus

Gnosus Josephus Lisowski olim Mathiae Fi
lius ex se circa Resignationem Sibi Inscriptae
Evictionis Fundum ~~[illegible]~~ Repetitionis
in Bonis Trzciancia per Institutum Processum
ac procuratam Traditionem ~~[illegible]~~ fas
Demonstratur ~~[illegible]~~, mente In-
scriptionis Primitus Recognitae Bona praemissa, Lisovo Summae
altedictae Trecentorum Tymphonum obno
xia Probantur et Deducuntur Pro Inde Insistendo
Eidem Decreto Judicium Decernit Quatenus
Gnosus Josephus Lisowski modernus Citatus
Eorumque Bonorum Lisovo hereditatis Juniqu
sitor Summam Altedictam Trecentorum
Tymp una cum Provisione per quinque alentum
Computanda, Summam Originalem non Ex
cedendo una cum Lucris tam circa Solutionem
quam Poenam Quatuor decem Marcarum Polo
nicalium in Sublationem Condemnationis
adjudicatis, In et Pro Vigilia Festi Nativitatis
Sancti Joannis Baptistae, in anno praesenti
Incidenti Coram Actis Crenae Ploceni Sub Re
na Bnis in Casu Contraventionis circa
Mationem faciendae publicanae praevia In
rem Persolvendae Transfusione et Evictio
ne Recognoscendis Parti actoreae sive Ejus
Plenipotenti Solvat et Realiter Enumeret
Lucta poena Septem Marcarum Polonicalium Par
ti in Termino Solutioni praefixo et Subrigore Eorum
Judicio suo per Medium in Instanti Solvendae
In Sublationem vero Condemnationis in Termino
Satisfactorio Coram Actis Crenae Ploceni
Sabbatho in Vigilia Festi Nativitatis Sancti
Joannis Baptistae Anno 1742 ex Decreto
Supra de Actu Exarato, Super Altedicto Gno
so Lisowski obtentae, Poenam Duplicem Qua
tuor decem Marcarum Polonicalium Parti actoreae in
Termino quo Supra Judicio suo per medium in Instanti
Sub Solito Rigore Itidem Citatus Solvat, Nihilominus
vero
quaerendo provisum esse Sibi

vero Salvam Repetionem Eiusd. Summae ac Processus in Substantia Grosi Josephi Lisowski olim Joannis Filij ubivis Reperibili Parti Citatae Judicium Reservat et praecustodit. D.P.V.

Inter Mcos Stanislaum Andream Cini nominis Kuczkowski Antecatum Judicem Crenc. Bobrovnicenc. et Petronellam de Ortowskie Primiolim Mu Francisci Zakrzewski Venatoris Secundi ad praesens voti 2di Invicem Conjuges Actores et Citatos per Eumd. Mcum Kuczkowski Maritum Suo et Consortis Suae nne pltter Et Mcos Josephum Pocillatorem Sieprienc. et Judicem Crenc. Plocenc. Bartholomeum Vexilliferid. Zawskrzenc. Mariannam de Malanowskie olim Mu Mu Michaelis Zakrzewski Vexilliferid. Zawskrzenc. Relictam Consortem Viduam Matrem Susannam et Joannam Filias minorennes tum Annam de Kęsickie olim Mu Petri Zakrzewski Itidem Vexilliferidae Zawskrzenc. Relictam Viduam Matrem Bartholomeum Filium Minorennem Zakrzewskie Citatos et Actores per Eumd. Mcum Josephum Zakrzewski Pocillatorem Sieprienc. et Judicem Crenc. Plocenc. Suo et aliorum Citatorum et Actorum nne pltter, Judicium Decidendo Citationes Partium utrarumq. Suum ad Judicium Editas Controversijs Earumd. Exauditis Sigridem Mca Petronella de Ortowskie Primiolim Mu Francisci Zakrzewski Venatoris Terrae Zawskrzenc. ad praesens Secundi voti Mu Stanislaj Kuczkowski pro tunc Notarij ~~Terrae~~ Crenc. Bobrovnicenc. Terrae Dobrinenc. Consors in assistentia Mu Antonij Ortowski Camerarij Granitialis Terrae Dobrinenc. Patrui a Jure Advitalitio per Priorem Maritum Sibi Recognito per Maonem Coram Actis Crenc. Bobrovnicenc.

Feria

Feria Quarta post Fm Sancti Martini Pontifi
cis Anno 1765 factam Salvis Juribus Suis
uxoreys Super Bonis Gyrzyno sese Extenden
tibus Recessit Successores vero Zakrzewianos
olim Primieri Manti et Praefatorum Bonorum
Gyrzyno Jure advitalitio in ante Subjectorum
Haeredes Pro Solutione Summarum Suarum
juxta nexum Inscriptionum ac Eo Converso
Mu Zakrzewscy moderni Citati et Actores
pro Dimissione praefatorum Bonorum Gyrzy
na ac Dando Calculo expertis Proventibus
Cassatione q ~~Transactione~~ Transactionum prae
judiciosarum bonificatione a Summis ex Bo
nis Chudzyno Levatis ac Extraditione Inventa
riorum Clenodiorum ac Rerum Mobilium Fa
tis olim Mu Francisci Zakrzewski derelicta
rum mutuo sese ad praesens Judicium Conve
niunt, Id circo attento praemisso Recessu in
ordine Liquidationis Summarum ac Praeten
sionum Fundi Resolutionis q Transactio
num Necessariam esse Condescensionem in Fun
dum Bonorum Gyrzyno Judicyski aut Gnorum
Cameranorum Tinum Plocen Captato Tem
pore facta tempestiva Avisatione de Ad
ventu Sui Conducendorum ad invenit Quod Ju
dicium sive officium unius vel Duorum
absentia, non obstante mutuo Partium
sumptu Condescensurum Reproductionem
Documentorum ad Causam praesentem Spe
ctantium et Eorum Comportationem prae
via Comprobatione Juratoria Demandabit qui
bus Comportatis Dubia quaeris Resolvet Tran
sactiones Cognoscet Cassabit vel approbabit
Si necessitas postulaverit Summas Si Le
gales apparuerint, ac Praetensiones quas
vi Liquidabit, Calculum uti necesse Erit

Excipiet,

Excipiet, Inquisitiones Expediet, Solutionem Summarum
cum Provisionibus pro re cujus Interest, et a quo
competient, Decernet, Dimissionem Bonorum cuj
Juste debebuntur Sententiabit, Satisfactionem
omnimodam cuj et a quo competient praestanda
Injunget, Partesq in omnibus et singulis Preten
sionibus Nihil Pro Factum et Irresolutam Relin
quendo pro Exigentia Legis Justitiae Documento
rum ac Trnorum finaliter Decidet, Disjudicabit, ac
Moderabitur cujus Decisioni Partes Parere et
acquiescere Judicatumq pati Sub Poena Rnis illo
in Trno Condescensionis Super Parte Contraveni
ente Publicanda Lucta Poena 14 Marcarum
Polon Parti per Partem Compensanda Judicio
suo per Medium ab utraq Parte Solvenda pro
quo Condescensionis Trno partes quos voluerint
et negotium poposcent, adcitent, adcitandi Subri
gore quo Supra Comparere tenebuntur D P V.
Inter Mcum Sabinum Mankowski Dapiferum
Podoliae Actorem pltr, Et quoniam Perfidus
et Infidelis Judaeus Marek Jozuwicz Incola
Plocen praesenti in Trno Disparet et se Con
demnare permittit, in Lucro Solutionis Sum
mae Super Eo permittitur Condemnatio quae
D A et Remitto Publicato
Inter Gsos Severinum Josephum et Antonium
Dziwanowskie Actores per Eumd Gsum Anto
nium Dziwanowski Suo et Fratrum Suorum
nne pltr, Mcum Bartholomaeum Zakrze
wski Vexilliferum Zawskrzene Citatum per
Gsum Joannem Szczepkowski Judicium Deci
dendo Trum per Decretum antecati Judicij
Conservatum Controversijs Partium Exau
ditis ad affectationem Mci Bartholomaei
Zakrzewski pro Judicijs Assessorialibus Rni
Judicium Dilationem Majoris dat et Con
cedit

concedit, quam pro sequenti Cadentia Literatorijs Doci
mentis probare tenebitur &c.
Inter Gnosos Benedictum Nicodemum Susceptantem
Terrem Plocens. Sigismundum Burgrabium Crens.
et Vices Regentem Ussogrodiens. tum Marcellum
Fratres Inter se Germanos Skwarskie Actores et
Citatos per Gsum Nicodemum Skwarski Suo et
Suprascriptorum Fratrum Suorum nne ac In
scriptum Plenipotentem ~~nne~~ plter Honestum
Jacobum Szydzienski Ovillatorem Actorem et
Citatum plter, Et Gsum Adamum Chudzynski
Citatum et Actorem plter Gsum Simonem Bru
linski Citatum per Gsum Nicodemum Skwar
ski Judicium Terrenum tam per Decretum
antecedenti Judicij sui Concessae Dilationis Ingis
sitionis Conservatum quam ad citationes Eamd.
Partium esse Reproductionis hac in Causa
praesenti Subsecutae Dietationis et Gusae abne
gationis ad Idem Judicium Editas Decidendo Qua
rum Partium Controversijs Exauditis Licet quidem
Gnosus Adamus Chudzynski Modernus Citatus
et Actor praesenti in Negotio Decretum Edu
cend. Inquisitionis Inter Partes Modernas
in antecedenti Cadentia prolatum Reponit, et Sa
tisfactionem Eidem Decreto, Concludit Cum ta
men Pars Actorea, Simul et Citata, ut Pote Ho
nestus Jacobus Ovillator Dietationem Manua
lem de Data Ejus Die Tertia July Anno 1775
in Bonis Wolowa, Datuatam per Eamd. Gsum
Adamum Chudzynski manutenta ad Praesen
tiam olim Gsi Alogisij Skwarski Burgraby
Crens. Plocens. Subscriptam et Gusae Burgra
by manu Propria, Authorisatam Actis Crens.
Ussogrodiens. Dierigesima, Prima, Mensis No
vembris Anno 1777 oblatuatam in rem Gusae
ovillatoris datam Reproduxit Qua Dietatio
ne bonificando Integram Praetensionem Vigin
ti Unius Ovibus faliet Undecem Matricibus
Decem agnellis Suprascriptus Gsus Chudzyn
ski

ski a prefato Ovillatore Pacificatus ~~Pacificatus~~
esse Deducitur post quod Sopitum tali modo
negotium non nisi manifestatione Coram
actis Crenc Ploienc Sabbatho post Fm Sancti
Mathiej Apostoli et Evangelistae Sulciet, Die
vigesima Sexta mensis Septembris Anno
proxime Elapso 1778 post Fata olim Gsi Alogi
sij Skwarski Burgraby Crenc Ploienc ex post
Camerary Trnis Illud Interesse accordantis jam
expirato Trium annorum Spatio non in tem
pore Facta, resuscitatum esse Probatur, Com
pensatio q Integri Damni ex Praefata Quieta
tione ac Realis perceptio per Gsum Chudzyn
ski Evidenter Constat et apparet, Idem q Gsy
Chudzynski Receptionem Suprascriptarum
Ovium agnoscit, Quo Circa in Majorem
Evictionem negotij praesentis Propiorem
Eumd Honestum ~~Honestum~~ Jacobum Szydzien
ski Ovillatorem Circa Suum Documentum
Quietatorium maone Praemissa non obstan
te ad Comprobationem Juratoream Judicium
adinvenit Injungendo Quatenus Suprascri
ptus Honestus Jacobus Szydzienski Ovilla
tor Comprobet in Eam Juramenti Rotham
prout Extraditione praedictarum Ovium Vi
ginti Unius quietatione Expressarum de Inte
gra Praetensione Gusd Gnosi Adami Chudzyn
ski ad praedictum Ovillatorem habita pro illo
tempore Realiter nihilq Sibi Reservando Id
Honestus Ovillator a Gnoso Adamo Chudzyn
ski acquietatus fuerat et praemissa Recha
litione Ovium Lese Contentavit, tandem
praestito hocce Juramentum quo attento De
creto antecuti Judicij Sui Concesse Dilationis
Inquisitionis ex re modo primum reproduc
tae Quietationis non obstante, Aresto Super
Eod Ovillatore apud Gnosos Skwarskie in Bo
nis Wołowa ex parte Gnosi Chudzynski nulliter Inter
posito

Relaxato Manifestatione supra de actu Exarata Cassa
ta, attedictum Gsum Chudzynski Citatum Incompetenter
agere Judicium adinvenit, negoq Resuscitatio
acquietati negotij Etiam presenti in Trno Jura
mento Evicti Impune Cedat, non Posse Evadere Penas
Ptem Citatus Judicium Sententiat Injugendo Quate
rius Gsus Adamus Chudzynski tam in vim
Circumscriptionis quam promoti actoratus in
acquietati negotio, Parvitatis Causae ratione
habita Non nisi Penam Duplicem Quatuor
decem Marcarum Parti actoreae Durantibus
Judicijs et Coram actis Gsdem Presentis Judicij
sub Pena Rnis in Casu Contraventionis
Circa Maonem faciendae Publicandae Judicio
suo per Medium Sub Solito Rigore ex Regno
Praelium Extendendo Solvat et Judicialiter
Enumeret Manifestationem vero in Pun
cto obiectae Civitatori Compellationis ma
nualis Quietationis manu olim Gnosi Skwa
ski Juratae personae authorisatae Eliminandae
ex actis Declarat, Judicium ac habere vult, De
creti Presentis rigore,

Inter Maum Antonium Karski Vice Palatinidam Do
brinensem Actorem et Citatum pltter Et Mcos Hi
polithum Dobrski ac Honoratum Karska In
vicem Conjugos Ensiferos Vinniensem Dominos
at Gsum Josephum Zembrzuski Famulum
Citatos et Actores per Eundem Maum Dobrski
Suo et Consortis ac Famuli Sui nne pltter
Judicium Insistendo Decreto Judicij Sui
Educendae Inquisitionis Sententiat Quatenus
Suprascriptae Partes Super Incorruptionem
Testium Juramentum praestent, idq in Instan
ti Et Quoniam tam Mcus Dobrski quam Mars
Karski Juramentum praestiterunt Proinde
Sibi Interrogatoria ad Causam praesentis De
bita Conscribant, Sibi Communicent Testes
Inducant, Inquisitiones Educant, post quas

modo

et ad se Receptas
modo quo Supra Eductas Inquisitiones, Easdem in
Sequenti Cadentia, ex alternata in Ptocho
Celebranda Reponant, Trno Conservato,

Inter Mcam Theresiam de Kozłowskie Primo olim
Mu Casimiri Koskowski ad praesens Secundi voti Mu
Joannis Podoski Thesaurarij Raciąziensis Lae
sivi manti Consortem et Cum Eodem in Separa
tione Existentem Matrem in assistentia, Gnosi
Pauli Zołtowski et Gnosos Joannem Apoloni
am Gnosi Thomae Swiezenski Catharinam Gni
Zakrodzki Consortes et Magdalenam Virginem
Innuptam Filium et Filias Actores per Eandem
Mcam Podoska, Matrem Suo et Filij ac Filia
rum Suarum nne pltr, Et Mcum Joannem
Podoski Thesaurarium Raciąziensem Citatum
pltr, Decidendo Trnum per Decretum Ante
acti Judicij Sui Conservatum Controversijs
~~Partium~~ Earundem Partium Exauditis tenere Par
tes utrasq Reponere Inquisitiones idq in In
stanti Judicium Censet Et Quoniam Mca The
resia Podoska, Suas Inquisitiones Reposuit
Mcq autem Podoski Proprias Inquisitiones non
Eduxit, sed Inquisitionibus Partis Actoreae se se
subicit, Proinde Satisfactione in praemissis
ad inventa, Judicium ad Lectionem Earundem Inqui
sitionum per Partem Actoream Depositarum
Condescendit, Quibus Lectis et bene Trudinatis,
Siquidem ex Inquisitionibus Patet Collectio Sege
tum per Mcum Podoski Comissa ex Fundis
Solius met Mae Podoska Actricis propriis
post quandam Subalternam Traditionem
Respectu Cujus Traditionis Subalternae Causa
nec dum Decisa apparet, Proinde hunc
Actoratum Intuitu Damni Illatis per Collectio
nem Segetum prout ex Inquisitionibus Con
stat, tantis per Judicium suspendit, Judicandum

ad Resolutionem Cujusd Traditionis Subalternae
Inquisitionem Reponitam in Judicio Retro ob-
sigillatam Parti Actoreae Extradere, Man-
davit, Extraditq praesentibus Te.

Inter Perillustrem Admodum Rndum Josephum Rosci-
szewski Praepositum Parochialem Ecclesiae Siepr-
ien Actorem per G Mathiam Mazowiecki Mus
Stanislaum Kuczkowski et Petronellam de Or-
towskie Primi olim Mu Francisci Zakrzeski
Venatoris Trne Zawskrzen ad praesens Scan-
divoti Invicem Conjuges Citatos per Eum Im-
mantum Suo et Consortis Suae nne plter Mu
Bartholomaeum Zakrzewski Vexilliferi
Zawskrzen Citatum per Gsum Joannem
Szczepkowski Mcos Josephum Zakrzeski Po-
cillatorem Siepriens Citatum plter Mcas
Mariannam de Malanowskie olim Mu
Michaelis Zakrzewski Vexilliferi Zawskrzen
Relictam Consortem Viduam Matrem tum
Joannam et Susannam Filias necnon An-
nam de Kęsickie olim Mu Petri Zakrzeski
Vexilliferi Zawskrzen Relictam Consortem
Viduam Matrem Bartholomaeum et Jo-
sephum Filium et Filiam Zakrzewskie
Citatos per Gsum Joannem Szczepkowski Mcos
Norbertum Janszeski Cameraniae Granitia-
lem Ploien et Feliciannam Zakrzeska
Invicem Conjuges Citatos per mantum Suo
et Consortis Suae nne plter, Mcos Josephum
Subdapiferum Raciąziens Patruum Bo-
nifacium et Catharinam Filiastros Mo-
stowskie Citatos per Gsum Joannem Szczep-
kowski Inscriptum Plenipotentem Judici-
um Decidendo Trnum per Decretum ante
acti Judicii Lui Injunctae Decisionis Negotij Conser-
vatum Controversijs Partium Exauditis tenen
Mcum Josephum Zakrzewski Pocillatorem

Siepriens

Sepriens Sepriens Satisfacere Dilationi Ma
joris ad quam se in antecita Cadentia Recepe
rat, et quoniam Satisfecit proinde Satisfactio
ne in praemissis adinventa Partibus Experiri
mandat, in Experimento teneri quoque Satis
facere et Decreto Injunctae Communicationis
Documentorum quam in antecita Caden
tia circa praestitam Communicationem
Per Partem Actoream non adimplevit, Sed in
Praesenti Cadentia Expleturum obtulit, Sigi
dem Mcus Josephus Zakrzewski Pocillator
Sepriens nulla alia Documenta praeter
Divisorium Substantiae Zakrzewianae ad
praesentem Causam Spectans penes se habe
re infert, et Plus ultra, in Evictionem
Negotij praesentis Communicare potest,
et ~~[illegible]~~ super veram Comunicationem se
Trahit, quo circa admissibili adinvento,
ea Rotha prout Realiter Communicavit
Documenta, tandem praestitit, quo atten
to, mente Decreti Judicij Sui Negotium Prin
cipale Judicium Induere mandat, in In
ductione Controversijs Partium ulterioribus
Exauditis Quoniam Summa Mille Qua
dringentorum Tyne cum Provisione per
Quinque a Centum Computanda Cinis De
cretis Primo in Bilyko Judicij Sui Feria
Quinta post Dominicam Rogationum An
no 1760 altero Castrensi Ploiens Feria
Secunda pridie Festi Sanctae Agnethis
virginis et Martyris Anno 1766 a Successo
ribus Zakrzewianis ultimariae in rem
Illustris Admodum Prudi Cajetani Brodowski
Decani Sepriens rite et Lme adjudicata
esse Probatur, Proinde Insistendo Eidem
hac in Causa Latis Decretis

Decretis Judicium Sententiat, Quatenus Pars
Citata, Summam praemissam Mille Quadrin
gentorum Tyne una Cum Provisione per quin
que alentum Sum man Originalem non Ex
cedendo, ac Poenis Decreto ultimoria Specifi
catis Inet pro Crastino Festi nativitatis San
cti Joannis Baptistae in Anno praesenti
Incidenti Coram actis Crenae Ploienae Sub Pae
na Bnis in Casu Contraventionis Circa Ma
nifestationem faciendam Publicanae Parti
actoreae Sine quibus vis Juris diffugiis prae
via in rem persolventis Subsequenda Quie
tatione seu Recognoscenda Cessione Solvat
et Realiter Enumeret Luita poena Septem
Marcarum Polonicalium Parti in Termino Solu
tioni praefixo et Subrigore Eod Judicio Suo
per medium Praxi Juris Solvenda, In Su
blationem vero Condemnationis in Termino Sa
tisfactorio ex Decreto ultimorio obtentae
et In vim Contraventionis Eod Decreto Poenae
Quadruplicem Quatuordecem Marcarum
Polonicalium Parti actoreae Subrigore et in Termi
no Suprascripto Judicio Suo per medium
in Instanti Subsecorsivo Rigore ex Re
gno Prnalium Extendendo Itaque Pars Citata
Solvat DEV.
Inter Gnosos Franciscum Casimirum Lini no
minis tum Adamum et Ludovicam Gu Thomae
Kraszewski Consortem ac Magdalenam Virgi
nem Innuptam Milewskie actores per Gsum
Mathiam Mazowiecki Mcum Bartholomaeum
Łakrzewski Vexilliferi Łabskrzenae Citatum per
Gsum Joannem Szczepkowski Mcas Marian
nam

Mariannam de Malanowskie olim Mu Michaelis
Zakrzewski Vexilliferi Zawskrzen Relictam Con
sortem Viduam Matrem tum ~~Bartholomaeum~~
et Susannam Filias minorennes nec non Annam
de Kęsickie olim Mu Petri Zakrzewski Vexillife
ri Zawskrzen Itid Relictam Consortem Viduam
Matrem tum Bartholomaeum et Josepham Fili
um et Filiam Zakrzewskie Citatas per G Joannem
Szczepkowski Mcum Josephum Zakrzewski Po
cillatorem Sieprzen Citatum per G Paulum Zot
towski Mcus Norbertum Jaroszewski Camerarii
Granitalem Płocen et Feliciannam Zakrzewska
Invicem Conjuges Citatos per mantum Suo et
Consortis Suae nepte Mcus Stanislaum Kucz
kowski et Petronellam de Ortowskie Primi olim
Mu Francisci Zakrzewski Venatoris Zawskrzen
Secundi ad praesens voti Invicem Conjuges Citato
per Gsum Norbertum Jaroszewski Mcus Josephum
Subdapiferum Raciązien Patruum Bonifa
cium et Catharinam Filiastros Mostowskie Ci
tatos per Gsum Joannem Szczepkowski Judicium
Decidendo Trnum per Decretum antecedenti Judicij Con
servatum ~~mente Ejusdem Decreti negotium Judicare~~
~~mandatum Judicatione Controversijs~~ Controversijs Par
tium Exauditis, Licet quidem Pars actorea ap Meliorationis
Decreti, anni 1759 ~~[illegible]~~ facta manifestatione in
Cro Płocen Feria Secunda, postridie Festi Sanctae
Mariae Magdalenae anno Eod de Insubsistentia
ejus in puncto Provisionis per Semiquatuor Cen
tum Judicatae, et ~~Monetae Aureorum~~ summarum in aurea mo
neta Contractarum Tymphonibus per solvi In
punitarum per Gsum Adamum Milewski Contra
Successores Zakrzevianos, facta Trno Suo agit Cum
tamen Illud Decretum Sep Summam in Eod Decre
to expressam ~~et Liquidata~~ ex agnitione Partium
Liquidatam Subsecutum esse apparet, Proinde
Approbato Praefato Decreto, Trno Płocen Inter mo

dernas

modernas Partes Sub actu Feriae Quartae post
Festa Solennia Sacri Pentecosten in Raciąż ad
1759 prolato, et Eidem Insistendo Judicium
Decernit, Quatenus Mu Zakrzewscy Successores olim
Mu Antony Zakrzewski Vexilliferi Zawskrzeni
et Vice Capitanei Czerni Płocensis Summam Sex
Millium Quadringentorum Sexaginta Tynfi una
cum Provisione Summam Originalem non Excedendo
ab ultima Quietatione, provenienti in Termino Solu
tioni praefixo Liquidanda, In et pro Crastino Festi
Nativitatis Sancti Joannis Baptistae in anno prae
senti Incidenti Coram officio et Actis Czerni Płocen
sub Poena Bnis in Illis in Casu Contraventionis
circa Maonem faciendae publicandae praeria
in rem Persolventis Recognoscenda Quietatio
ne sive faciendae Cessione Prondendaq Porti
num Muliebrium Garus Milewskich Bonorum
Germanarum in Bonis mundis et liberis Loca
tione, Sine quibus vi diffugijs et Protellatio
nibus Parti Actoreae Solvant et Realiter Enu
merent Lucta Poena Septem Marcarum Po
lonicalium Parti in Termino Solutioni praefixo et
Subrigore Suprascripto Judicio Suo per me
dium Sub Solito Rigore Itae Persolvant DPV
per Quinque ab actu Decreti mente Legis Computanda
Inter Gnosum Joannem Jaroszewski Actorem
pltem, Et Mcum Joannem Porębski Thesaurari
um Płocensis Capitaneum Sąchocinensis Citatum
per Gsum Adamum Jezewski Inscriptum Ple
nipotentem Et Gsum Adamum Jaroszewski
Citatum pltem, Judicium Decidendo Citationem ex
parte Gnosi Joannis Jaroszewski pro Cassatione
Resignationis Super Sortibus in Zagroba et Za
grobka, Sittis per Gnosum Adamum Jaroszewski
in Rem Mu Joannis Porębski Recognitae, Contra
Eundem M Porębski et Gsum Adamum Jaroszewski
Suum ad Judicium Editam, Decidendo Quo

niam

niam Gnosus Joannes Jaroszeski Contra Donatio
nem Gnosi Adami Jaroszeski Fratris Sui Germa
~~ni ex Jure propinquitatis~~ Sub Actu Feriae
Tertiae postridie Festi Sancti Pauli Primi Eremi
tae Scilicet, Die Decima, Sexta mensis Januarij an
no 1776 ~~Coram~~ Actis Crenc Ploienc pro re Mci Po
rebski Recognitam ad Manifestationem Sui de
nullitate Gnosi Donationis Feria Sexta post Domi
nicam Invocavit Quadragesimalem Scilicet, Die Pri
ma Mensis Martij anno Eod et in Ipsidem ex re pro
pinquitatis in tempore factam agit, et Cassationem
Ejus exposcit, Cum tamen et Ipse Gnosus Adamus
Jaroszewski Recognoscens Manifestationem Contra
Sui actum ex re Cujusdam Injuriae posteriori tempo
re Scilicet in anno 1778 Feria Quarta Ante Fm
Sancti Thomae Apostoli proxima Scilicet, Die De
cima, Sexta, Mensis Decembris Epl Coram Actis
reclamatione factam Reponit, Meus Autem Joan
nes Porębski Thesaurarius Ploienc modernus
Recessum Cum Manifestatione in Novemiastho
Terrae Zacrocimen Feria Secunda Ipso Die
Festi Sanctorum Innocentum Martyrum Die
videlicet, Octava Mensis Decembris Anno
post, Subsecutam Sui Jurisdatoris Reclama
tionem ~~ex~~ Prohibita Donatione ex Sui persona
li Comparitione factum Demonstrat Pro
inde attento Recessu acquirentis hereditatem
et Manifestatione Gnosi Adami Jaroszeski
Cassata Resignatione Jaroszeviana, m.rem Poreb
skiego Subsecuta Eundem Gnosum Adamum
Jaroszeski ad Suum Jus hereditarium Judi
cium restituendum Declarat, Meum autem
Porębski ab ulteriori Impetitione Gsorum Jaro
szewskich ex re quaesitae hereditatis liberum
facit, et Pronuntiat, quo attinet Processum hac
in Causa Superse obtinere Permissum Judi
cium

cium Sententiat Quatenus in Sublationem
Trinarum Condemnationum unius ex parte Mu
Joannis Porębski Thesaurarij Plocen. Super Gno
Joanne Jaroszewski in Bityko Feria Secunda post Do
minicam Rogationum proxima Subiet Die Decima
Tertia mensis Maij Anno 1776 alterius ex Parte
ex Parte Gnosi Joannis Jaroszewski Super Gnoso
Adamo Jaroszewski in Plocko Feria Secunda post
Fm Sancti Michaelis Archangeli Subiet Die
Trigesima mensis Septembris Anno Eod. Tertiae
Deniq ex Parte Gnosi Joannis Jaroszewski Super Mu
Joanne Porębski Thesaurario Plocen. in Fundo
Bonorum Zagruba, Feria Secunda post Domini
cam Ramis Palmarum Quadragesimalem West Die
Decima, Tertia mensis Aprilis Anno 1778 modo obla
tae ad Acta Crenae Plocen. Feria Secunda post Domi
nicam Conductus Paschae Nimirum Die Vigesima
Septima Aprilis Anno Eod. Correctae, pro qua quela
runt quisq Sibi per Poenam Quadruplicem
Quatuordecim Marcarum Polonicalium Judicio
quisq ex Persona Sui per Poenam Duplicem
Quatuordecim Marcarum Polonicalium Durantibus
Judicijs Sub Poena Bonis ~~ex Regno~~ Prialium obti
nendi Solvant, et Realiter Enumerent
Inter Gsum Joannem Jaroszewski Actorem et Citatum
plter Gnosum Adamum Jaroszewski Citatum et In
dicentem plter Gnosos Michaelem Przedpełski et Victo
riam de Jezerskie Primi olim Gnosi Antonij Jarosze
wski ad praesens vob. Secundi Invicem Conjuges Citatos
et Indicentes per Gsum Paulum Zołtowski Inscript.
Plenipotentem Gnosos Franciscum Joannem natu
majores Stanislaum Thomam ac Justinam Vir
ginem Innuptam natu minores Fratres et Soro
rem Inter se Germanos Citatos et Actores per Eund.
Gsum Franciscum Jaroszewski Fratrem natu
majorem Suo et Suprascriptorum Fratrum et
Sororis natu minorum nne plter, Et Gsos Hor
bertum

Norbertum et Theodorum Jaroszewskie Camera
nae Granitiales Plocen. Citatos per Ipsum Norbertum
Jaroszewski Suo et Fratris Sui nomine Inter Judici
um Citationes Partium tam pro approbatione Transa
ctionem quam Subsequenda, Ex Divisione Inter Successo
res Jaroszewianos, Sibi ab Invicem ad Idem Judicium Editas
Decidendo Quoniam praesenti in Causa, bina De
creta Judicij Sui Injunctae Condescensionis ad
Fundum Bonorum Zagrobka et Zagroba Prae
cessisse Probantur quae Suum non Sunt Sortita esse
ctum Proinde in Ordine Executionis Eorundem Decre
torum necessariam esse denuo Condescensionem
in Fundum Bonorum Zagroba et Zagrobka Judi
cij Sui aut Gnosorum Camerariorum Trium
Plocen. Captato tempore facta tempestiva
Civitatione Conducendorum adinvenit Quod Judi
cium aut officium Camerariale unius vel Du
orum absentia non obstante mutuo Partium
Sumptu Condescensurum, Ante omnia Compor
tationem Documentorum Causam praesentem
Enucleantium et Communicationem Eorundem
praevia Comprobatione Juratoria per quem Intere
rit, demandabit quibus Comportatis Legalitatem
Transactionem Cognoscet Resolvet Cassabit vel
approbabit, Cognitis et Resolutis Transactionibus
Onera Liquidabit, et Paternalia a Filiabus Distin
guet, Jus naturae, inter aequales Consuccessores Coad
aequabit Fortunam universalem Jaroszewia
nam Tam Paternam quam Maternam quae
et ad quem ~~Regulari Patent~~ ex Diverso Connubio delitam
Regulari Patent, in classes Excindet aut Solutionem cui competient Decernet, Decreta an
tenora in toto Exequetur Partes in Omnibus et
Singulis Praetensionibus Nihil in Factum et
Irresolutum Relinquendo pro Exigentia Legis
Justitiae Documentorum et Trinorum Finali
ter Decidet Disjudicabit et Moderabitur Cujus
Decisioni Partes Parere et agnoscere Judicatum
Secundum Exigentiam Dej

Pati

Pacto Sub Pena Bnis illo in Trno Condescensionis Super
Parte Contravenienti publicanda, Lucta Pena Se
ptem Marcarum Polone Parti per Partem Compen
sando Judicio suo totoq ab utraq Parte Solvendi
pro quo Condescensionis Trno partes quos voluerint
et Negotium Poposcent, adcitent adcitandi Sub
rigore quo Supra Compareze tenebuntur D. V.

Inter Gnosos Michaelem Mitobedzki Camerarium Trenstlo
cens et Bogumilam de Lasockie Jniciem Conjuges actores
per mantum Suo et Consortis Suae nne plter, Gram Marian
nam Lasocka, si In Vivis Extat, actricem per Eumd Gsum
Mitobedzki Mcum Sigismundum Lasocki Tribunum Sieprz
cens Citatum per Gsum Adamum Mitodrozki Inscriptum
Plenipotentem Ordinata Citatione adinventa Partibus
Causam prosegi Jubet, in prosequendo Foro Causae
huic Competenti adinvento Judicium Procedere mandat,
in Prosecutione, Decidendo Citationem Partis actoreae
Controversiis Partium Exauditis Judicium Decernit
Quatenus Partes ad praescriptum Legis Documenta
ad Causam praesentem Spectantia prosequenti Judi
ciorum suorum Cedentia, Sub Sulcubitione in Causa, Commu
nicent, Trno Conservato,

Inter Gsum Norbertum Jaroszewski actorem plter et gnosi
am Gsus Josephus Osiecki Bonorum Klaki et Witosla
wice haeres praesenti in Trno Disparet et se Condemna
re permittit Proinde Super Eod Citato Disparente
permittitur Condemnatio et hoc in Trno ex Citatione
Incidenti Lucrum Solutionis Summae pro qua res est
in Instanti Sub Pena Bnis Dne vero bonificationis
Proventuum esse Incorrespondentiae non perceptorum
ac Cunctarum Pensionum ex Fundo, Bonorum obligationum
Emicantium Pensionum Banitio Perpetua quae D. A. et Re
mittuntur,

Publicat,

Inter Gnos Dunin Miączynski et Victoriam

de

de Strzeszewskie Juniem Conjuges actores per Gsum
Paulum Zołtowski Inscriptum Plenipotentem Et Mcos
Antonium Karwosiecki Regiminis Pedestris Grandiae
Le Rae Mstis et Reipublicae Praefectum Sum Joannem
Duczyminski Zupae Salinariae Ploienc Notarium et
Hedvigim de Dzierzanowskie Juniem Conjuges Citatos per
Gsum Hiacinthum Przedpełski Et gvoniam Mcus Simeon
Vexilliferae Zawskrzenc Eustachius Glis adjutans
Exercituum Rnus Ignatius Vicepalatinus Gnesnenc
Fratres Inter se Germani Zakrzewscy Medietatis Bono
rum Ogorzelice haeredes Citati praesenti in Trno Dispa
rent, et se Condemnare permittunt, Proinde Super Eodem
in Lucro ultimariae Fortis Finalis ac Indulatae Faciendae
Executionis Ratione non Solutionis Summarum una cum
Provisionibus Provenientium Permittitur Condemnatio
et pro Peragenda, Executione ad Mcum Loci Capitaneum
Remittitur Cum Comparentibus Suspenditur Causa ad
Convictionem Disparentium Trno Conto, Publicato

Inter Gnosos Josephum Martinum et Clementem Pe
ptowskie Fratres Inter se Germanos Actores per Eundem Gsum
Peptowski Fratrem natu majorem Suo et Suprascriptorum
Actorum nnepltter Et Gsum Antonium Bartholt Citat
et Contra Mcos Nicolaum Rosciszewski et Sigismundum
Lasocki Tribunum Sieprienc pro Evictione Actorem
pltter, Et Mcum Sigismundum Lasocki Tribunum
Sieprienc adcitatum per Gsum Michaelem Mito
będzki Et gvoniam Mcus Nicolaus Rosciszewski men
te Decreti Judicij Sui adcitatus praesenti in Judicio Dispa
ret et se Condemnare permittit, Proinde Super Eodem
adcitato in Lucro ulterioris Fortis Finalis faciendae
Executionis Rne Evictionis ab Impedimento Judicio
Gsorum Peptowskich permittitur Condemnatio,

gere

gire Decernitur Addit et Remittitur Com Com
parentibus Causa praesens Suspenditur ad Trnum
ex Remissione seu Adcitatione devenien. T. C.
Publicat

Inter Gsum Franciscum Zdziarski actorem et Citat
pltter, Et Gnosos Valentinum Smoniewski et Anasta
ziam Zdziarska, Invicem Conjuges Citatos et act
Per Eumd. Mantium Suo et Consortis Suae nne pltter,
Judicium Recedendo Citationem Partium utrarumq
Suum ad Judicium Editas Controversijs Earumd.
Exauditis Siquidem Causa praesens Sine Inquisitionibus
Deciditur, Proinde Judicium in mutuis actora
tibus pro Sequenti Judiciorum Suorum Cadentia in Pto
dio Celebranda, in Probationem per Protestationes Ob
ectorum Dilationem Inquisitionis Dat, et Concedit Re

Inter Gsum Franciscum Zdziarski actorem pltter,
et Perfidos ac Infideles Marek Joznowicz Jacek Szym
kowicz Nero Jachimowicz, Wyszel Moszkowicz Mo
sek Herszkowicz totamq Sinagogam Plocen. Ci
tatos per Gsum Paulum Chmielewski Teneri Com
parentem a Sinagoga Plocensi Infidelium Judae
orum Producere Plenipotentiam et quoniam non
Producit quinimo a Comparitione Recedit, Proinde
Super Recedentibus Infidelibus Judaeis Sinagogae
Plocen. permittitur Condemnatio et hoc ratione
non Solutionis Summae 1350 Tyn. gire D. A. et Re
mittitur, Publicat

Inter Mcos Ignatium Thesaurarii Dobrinen.
Parentem Cunegondim et Mariannam Mino
rennes Filias Maczkczynskie Actores per Mcum
Parentem Suo et Filiarum Suarum nne pltter Et
Mcam Theresiam de Jarzyny olim Mci Alberti
ubysz Subjudicis Trnis Plocen. Relictam Consortem
viduam

Viduam Citatam per Gsum Bonaventuram Ciot
kowski Mcos Stanislaum et Franciscum Ubysze Sub
judicibus Trres Plocens ~~ubysze~~ Citatos per Eundem
Judicium Decidendo Terminum Partis actoreae Contro
versijs Partium utrarumq Exauditis Signaldem Mcam
Ubyszowa Delicta Consors Vidua mente Legis Mcum
Josephum Zakrzewski Socillatorem Slepicens pro
Curatore Ea affectante assignandum Exposat Pro
inde Judicium Eundem Mcum Zakrzewski pro Curatore Mae
Ubyszowa assignat quem Partes utraeq prosequen
ti Judicium suorum Cadentia Cadatare tenebunt
negotium tantisper Suspenditur ad Trnum ex ad
citatione devenientem Termino Conservato

Inter Mcos Vincentium Onuphrium Juliannam
Mariannam et Josepham olim Mci Josephi Kozło
wski Notarij Trni Plocens Filios et Filias mino
rennes Kozłowskie tum Mcum Joannem Subda
piferum Parnaricens ac Perillustrem Dnum Pinsinum
Andream Archidiaconum Pomeraniae Płaszko
wskie Actores per Gsum Nicodemum Skwarski
Inscriptum Plenipotentem Et Gsum Antonium
Kozłowski Citat per Gsum Paulum Zołtowski De
cidendo Terminum per Decretum Antecitati Ju
dicijski Injunctae Communicationis Documen
torum Conservatam Controversijs Partium Exau
ditis Ad affectationem Mci Antonij Kozłowski ex
quo Suas Causas majori Importatae in Judi
cijs Crens Babrowniens attentat Ideo Judicium
pro Eisdem Judicijs Dilationem majori dat et
Concedit quam Literatorijs Documentis proba
re tenebitur Etc:

Inter Gnosos Stanislaum Florianum Cini nomi
nis et Magdalenam Brulinska nuncem Conjuges
Chawłowskie
Actores per Gsum Paulum Zołtowski, Perfidos
et Infideles Stasii Matus Salamon Pniewa
Wołek

Wołek Markowicz Sarna Marek Wyszel Gutman
Lewkowicz Wyszel Markowicz Mosiek Herszko
wicz Marek Jozwowicz Mosiek Lewkowicz Judaeos
Senioris et Mercatores Plocens. totamq Eamd.
Synagogam Judaeorum Plocens. Citatos per Gsum
Paulum Chmielewski Judicium Decidendo Trnu
Partis actoreae Controversijs Partium Exauditis Decer
nit, Quatenus Suprascriptae Partes Documenta
Sibi ab initio mente Legis pro Sequenti Judiciorum
Suorum Cadentia, in Plocho ~~in~~ et alternata Cele
brand. Communicent, Etc.

Inter Gsos Mathaeum et Rochum Zgorzelskie actores per
Eumd. Gsum Mathaeum Zgorzelski Suo et Fratris Sui
nne Et quoniam Gsi Martinus Chyzelski et Mari
anna Zgorzelska, Conjuges Citati praesenti in Trno
Disparent, et secundo mnase permittunt, Proinde
super Gsdem in Lucro Cassationis Donationis
cum praejudicio Juri natione Subsecutae Zgorzel
scianae qua Cassata, Exclusionis Substantiae Con
desensionisq de Eadem ac Redendi Calculi Bonifi
cationisq Praetensionum Fundi Decernitur Con
demnatio, quae Additur et Remittur, Publicatio

Inter Meam Josepham de Wendy olim Mu Jo
sephi Karski Vice Palatini Trrae Dobrinens. Reli
ctam Consortem Viduam actricem per Gsum
Paulum Zoltowski Inscriptum Plenipotentem
Gsum Albertum Molowski actorem pltis, Meum Hi
jet M. Felicianum Karski Vice Palatini Dobrin. Cit. per M. Hippolitum Dobrski
polithum Dobrski Citatum pltem; Licet, quidem Mag
Hipolithus Dobrski Citatus a Compantione Recedit,
Cum tamen praesenti in Causa Expulsionis
mente Legis plenaria Convictio Intercessit, Proin
de Judicium non obstante Contumacia Mu Dobr
ski ad praesens Disparentis uti post Plenarian

convictionis

Uu

contractuum Negotium Partis actoreæ inducere man
dati in Inductione negotij Judicium Partis actoreæ
contra Nros Stipolthum Dobrski Casparum Vinni
cene et Felicianum Karski Vice Palatinos Dobrinene
ates Quim Mathiam Gorski Nri Dobrski Famulum
Injustum de Sorte Traditoria, in Bonis Lempino Gott
expulsionis Causa Proventus Perceptionis Summa cum
Judicium Editam decidendo Controversijs Inductus Can
datus Quorum Judicio Suo ex Documentis per Par
tem actoream Repositis Eandem Meam Josepham
de Wendy olim Nri Josephi Karski Vice Palatini Do
brinene Consortem Relictam Viduam ad Optinendam Na
dem Sortem in Bonis Lempino Mororum Karskich
hereditarys in Summis Centum Prima quidem Ringue
Millium Tyne altera Sexcentorum Quadraginta
octo Flor. offendse Inscriptis Decreto Judicij Sui in Sto
dio Feria Secunda, post Dominicam Rogationum
proxima Cadiet, Die Lunæ, mensis Maij An
no 1777 Inter Modernam Actricem ablinea
et Successores Karscianos ac in Stipolthum Dobr
ski prte ab altera, prolato adjudicatis post Sub
cutam in Termino Satisfactionis publicationem median
te Decreto Executionis in Judicijs Probis Sui Petri
coviens Sub Actu Sabbathi post Dominicam
Letare Quadragesimalem Cadiet, Die quarta
mensis Aprilis Anno 1778 Exportato, obtinen
te Tractum in Fundo Bonorum Lempino Comm
Morum Karskich hereditariorum in Possessione Autem
Nri Stipolith Dobrski Existentium Sabbatho
Ipso Die Festi Sancti Jacobi Apostoli Cadiet,
Die vigesima Quinta mensis July anno 1778
per officium Burgrabiale Cracoviense Dobrinien
sem facta, actis Cracoviæ Feria Secunda post Fm
post Festum Sancti Jacobi Apostoli Cadiet Die Vige
sima, Septima, mensis July anno Currenti oblatio
ata, in Possessione Sortis Traditoriæ Extasse et Bo
ventus in Bonis Dominis actionalis Sibi Debitis
Partibus Passe, et de eadem Sorte, Evarrante Mu
nitatione in Lipno in Possessione Autorum Ter
restrium Dobrinenes Feria Secunda Ipso Die

Festi

Festi Exaltationis Sanctae Crucis Scilicet, Die Decima, Quarta, mensis Septembris Anno Eod. ex parte Eiusd. actricis contra Mus Hipolithum Dobrski et Felicianum Karski Intuitu obiectae Expulsionis facta, actisq. Crenae Ploienae Feria Secunda Ipso Die Festi Sancti Mathei Apostoli et Evangelistae Scilicet, Die vigesima Prima mensis Septembris Ingrossata de Praemissa Expulsione Partem Citatam Incipiasse et Eo Intuitu pro Reinductione ad praesens Judicium praedictis tam Mo Hipolitho Dobrski quam Feliciano Karski Actionem Instituisse Proinde Judicium Studendo aequitati et Justitiae Adhaerendo Legi Positivae de Expulsionibus Sanctae non Intrando in Cognitionem Prae attentis tam Documentis Supra de Actu et Anno Exaratis Possessionem Deducentibus quam Manifestatione et Trno Expulsionem obicientibus Praedictam Meam Josepham de Wendy Karska Vice Palatinam Dobrinensem Modernam Actricem in Sortem praefatam Traditam juxta obloquentiam Traditionis Reinducendam Censet et Declarat, ac Nihilominus Ratione Violentae Expulsionis pro ut Manifestatione et Trno Mus Dobrs et Karski modernis Citatis obicitur Judicium Punibiles Eosd. adinvenit Injungendo Quatenus Suprascripti Mo Hipolithus Dobrski et Felicianus Karski Turrim Castri Ploienae Superiorem ab Actu praesentis Decreti in Duodecim Septimanis Incant, Eiusq. Sessionem Turricam quisq. Eorum per Spatium Duarum Septimanarum Sine Intermissione Continuent et Expleant, nec non in Egressu de Turri Vadium Capitaneale Duplex per Utrosq. Citatos Parti actoreae Coram Actis Crenae Ploiensibus Sub Poena Rnis in Casu Contraventionis tam quo ad Sessionem Turricam quam Solutionem Vadij Duplicis Circa Manifestationem faciendae Publicandi Judicio Suo vero, Vadium Simplex ab utraq. Parte Sub Seorsivo Solito Rigore ex Regno Prialium Extendo Solvant et Realiter Enumerent,

In Ordine

In ordine vero Reinductionis in Sortem Traditam
necessariam esse Condescensionem in Fundum Bo
norum Rempino Dnorum Karlich hereditarum
in Possessione adpresens Mci Dobrzyki
Existentium Judicij Sui aut Gsorum Came
ranorum Trnum Ptocens In et pro Feria
Secunda post Festum Sanctae Margarethae
virginis et Martyris Scilicet pro Die Decima
Nona mensis July in anno presenti Inuden
ti mutuo Partium Sumptu Conducendorum
adinvenit, Quod Judicium sive officium Camera
riale unius vel Duorum absentia non obstante
dum modo unus aquacunque Parte Conducendus
adsit, Condescensurum Ante omnia, Partem
Actoream de Sorte Traditoria Expulsam mente Su
prafatae Traditionis in Bona praefata Rempi
no seu Sortem Summis adjucatis obnoxiam Re
inducet, et in Pacifica Possessione Relinquet
de Praetextuosa vel non et attentarum Violen
tiarum Inquiret, Investigabit, Inquisitiones Ex
pediet, Quod si vero Praetextuosa Expulsio appa
ruerit, extunc Partem Citatam Retro reinducet,
et Poenas Duplicatas Sententiabit, Calculum
de perceptis Proventibus a quo Juste debebitur ex
Sorte per quem Sit Possessa Peraget Juramenta
ubi necesse Erit Excipiet Solutionem Summae
ex Proventibus adinventae pro re cujus Interest
Decernet, et Trnum praefiget Rigores annectet
Poenas pro qualitate Facti et dementi Super quo
Patuerit, Irrogabit, ac quid quid pro Justo
et aequo Competierit in Omnibus Circumstan
tijs Causae praesentis, ad obloquentiam Docu
mentorum et Trnis non obstante Contumacia
alicujus Partis hereditis vel Possessoris Praefatorum
Bonorum Rempino attenta Plenaria Convictio
ne finaliter Decidet Dijudicabit, et Moderabi
tur, Cujus Decisioni Partes Parere et ac
quiescere Sub Poena Trnis illo in Trno Condescen
sionis Super Parte Contraveniente Publicandae
Debebunt

Debebunt, Lucta Piena Quatuordecem Macar
Polonic Parti per Partem Compensand Judicio
Suo per Medium Sub Solito rigore ex Regno pnali
um Extendendo Solvenda, Pro quo Condescensionis
Trnō Partes quos Voluerint, et negotium Popo
sierit, adatent, adatandi Sub rigore simili Compa
rere et Judicatum Pati tenebuntur Decreti P.V.

Inter, Gsam Eleonoram de Dzierzanowskie olim Gsi Lau
renty Gawarecki Consortem Relictam Viduam
in assistentia, Gsi Gawarecki Burgrabij Crenc Visso
grodienc Filij Decreto Trn Vissogrodienc Constituto Cu
ratoris Actriem et Citatam per Gsum Josephum
Gawarecki Filium Mus Joannem Duclyminski
Zuppe Salinarie Plocienc Notarium et Hedvigim
de Dzierzanowskie Inviem Conjuges Actores et Ci
tatos per Eundem Gsum Josephum Gawarecki In
scriptum Plenipotentem Gsos Margaretham
~~ultimi nuptus~~ de Dzierzanowskie ultimi nuptus
Gsi Joannis Zochowski Consortem Seu utrosq In
viem Conjuges Actores et Citatos per Eundem Et Mum
Mathiam Dzierzanowski Pinerniae Vinniensis Citati
et Actorem pltr, Mcum Michaelem Dzierzanowski
Itidem Pinerniae Vinniensis Citatum et Actorem pltr
Judicium Decidendo Trnum per Decretum Ante
acti Judicij Conservatum Tandem de Consensu
Partium utrarumq Rejatur Resolutio Causae
presentis ad Sequentes Judiciorum Trnōs Cum
Conservatione Trni,

Inter Mcum Antonium Karwosiecki Praefect
Guardiae Sae Rae Mstis et Reipublicae Actorem per
Gsum Adamum Mitodrowski Inscriptum Ple
nipotem Et Mus Simeonem Vexilliferum Za
wskrzenc Eustachium Gnatem adjutantem
Zakrzewskie Citatos per Gsum Bonaventuram
Cotkowski Et Dominam Mus Ignatius Zakrze
wski

Zakrzewski Vice Palatinus Gnesnens Citatus praesenti in Trno Disparet, et se Condemnare permittit, Proinde Cum Comparentibus Causa praesens Suspenditur ad Convictionem Disparentis Super quo Disparente Ratione Rehabilitionis Bonorum Ogorzelice Bonificationisq Pretensionum Fundi Injungendae Condescensionis ad Bona, Decernendae poenalitatis in Sublationem Processus Decernitur Condemnatio et pro Peragenda, Executione Remittitur ad Mcum Loci Capitaneum Tl Publicat.

Inter Gsum Petrum Nicolaum Carolum Jaroszewskie Actores per Gsum Paulum Zoltoski Inscriptum Plenipotentem Mcum Paulum Kadłubowski Judicem Trnem Vissogrodiens Citatum per Gsum Mathaeum Krzywoliński Inscriptum Plenipotentem Mcum Ludovicum de Kosinskie olim Mu Pauli Zorawski Subdapifer Orszanens Relictam Consortem Viduam Citatam et Judicientem per Gsum Mathiam Mazowiecki Mcos Sebastianum et Cajetanum ac Reverendum Valentinum Clericum Kozłowskie Citatos per Eumdem Mcum Sebastianum Kozłowski Suo et Fratrum Suorum nne pltr, Mcum Ignatium Mierkiewicz Thesaurarium Siepriens et Sophiam de Kozłowskie Jnviem Conjuges Citatos per Eumdem Gnosos Josephum et Salomeam Gnosi Josephi Szumanski Josepham Gsi Valentini Cieslinski Rosaliam Gnosi Adami Białłoskurski Consortes Osieckie Citatos per per Eumdem Gsum Josephum Osiecki Suo et Suprascriptorum Citatorum nne pltr Mcum Bartholomeum Zorawski Subdapiferum

orszanens

orszanen. adatatum per Gsum Valentinum
Goszczynski Successores olim Gsorum Josephae
Gnosi Ignatij Glinski et Franciscae olim Gnosi
Constantini Szumanski Consortum Szuman
skich Citatos per Gsum Josephum Oziecki Judicium
Decidendo Trnum per Decretum Antecati Judicij
sui Injunctae adcitationis Conservatio tum
et adcitationem ad Judicium Editam Controver
sijs Partium Exauditis Decernit, Quatenus
Partes mente Legis Documenta ad Cau
sam praesentem Spectantia, Sibi ab in
vicem pro Sequenti Judiciorum Suorum
Cadentia, Communicent, Trno Conto,

Inter Mcum Joannem Porębski Capita
neum Sochocinen. Thesaurarium Plocen.
et Gsum Josephum Zagwoyski Actores
per Eund. Gsum Josephum Zagwoyski
Suo et Mco Porębski nne plter, Mcos
Leonem Thesaurarium Sieprien. Paren
tem Sebastianum et Cajetanum Fili
os Kozłowskie Citatos per Eund. Mcum
Sebastianum Kozłowski Suo et Paren
tis ac Fratris Sui nne plter, Reveren
dum Valentinum Clericum Kozłowski
Citatum et Indicentem per Eundem
Judicium Decidendo Citationem Partis
Actoreae Suum ad Judicium Editam Con
troversijs Partium Exauditis Siquidem Cau
sa praesens Sine Inquisitionibus Decidi
neqrit, Proinde Judicium Parti utriq tan
tum Probationem quam Emendationem ab
obiectis, ad Terminos Partis Actoreae et Protesta
tionum Partium utrarum pro Sequen
ti

Sequenti Judiciorum Suorum in Plocko ex alternata Celebranda Cadentia, Dilatio nem Inquisitionis Judicium dat et Concedit Primo Conservato,

Inter Gnosum Lucam Cieslinski Burgrabium Crenen Plocen et Venerabilem Hiacinthum Clericum Seminarij Lovicien Actores et Citatos per Eundem Gsum Lucam Cieslinski Fratrem natu Majorem Suo et Venerabilis Hiacinthi Cieslinski Fratris Natu minoris nne pltr Et Illustres Mcos Clementem Nakwaski Succamerarium Terre Vissogrodien et Susannam de Gembarthi Jnvicem Conjuges Citatos et Actores per G Paulum Zoltowski Inscriptum Plenipotentem Mcum Albertum in Nakwasino Nakwaski Notarium Trem et Crenen Vissogrodien ad citatum et Judicentem per Gsum Paulum Chmielewski Inscriptum Plenipotentem, Judicium Decidendo Terminum tam per Decretum antecati Judicij Sui Peractae Communicationis Inter Partes Easd Subsecutum quam Adcitationes ad Idem Judicium Sibi vicissim post olim Per Illustris Undissimi Cieslinski Canonici Cathedralis Plocen revisicatione Editas, Controversijs Partium prolixe factis Exauditis Licet quidem Successores Cieslinsciani moderni Actores et Citati, ad Sui actoratum ex Documentis Communicatis in Judicio Depositis Nexu binarum Resignationum Unius per olim Gsum Franciscum Trzcinski olim Joannis Filium Suo et Nlis Felicis Trzcinski Fratris

sui

Fratris Sui natu minoris nomine in rem olim
Mu Alberti Nakwaski Venatoris Trne Vispo
gnidiens Coram Actis Crens Plocens Feria Secun
da Ante Fm Nativitatis Sancti Joannis Bapti
stae, Anno Millesimo Sexcentesimo Nonagesi
mo Quinto, Super Sortem in Bonis Cieslino Sitae
olim Mue Theophilae Konarska, olim Mu Al
brachty Gembarth Consorti ~~Invadiatam~~ Invadiatam
alterius per Eundem Mcum Nakwaski Jun
quesitorem Sequenti tempore in Personas Gso
rum Felicis et Antonij Cieslinskich Moder
norum Actorum Simul et Citatorum Patruj
et Parentis, Eidem Coram Actis Crens Plocens
Sabbatho post Fm Divisionis Sanctorum Apo
stolorum Anno Millesimo Septingentesimo
Vigesimo Secundo Subsecutarum hereditatem
Sortis Eiusd Trzcinscianae in praedictis Bonis
Cieslino Sitae, ad judicandam Sibi efflagi
tant, Intromissione, anni Millesimi Septingen
tesimi Vigesimi Tertij Feria Quinta post Domi
nicam Cantate Coram Eiusd Actis per Intem Hone
stum Felicem Muszkieciak de Bnis Tłuchowo
Authenticum vi Resignationis ultimariae Nakwa
scianae non autem Trzcinscianae accepta Tu
tantur, post acquisitam q hereditatem praedictam
Sortium per Gnoses Cieslinskie a Mo Nakwaski
Intercedentibus Quaerelis do Insubsistentia acsi
dam Submissionis ad Resignandum praetacta
rum Sortium per olim Gsum Joannem Trzcin
ski olim Mue Theophilae Konarska, Datae, Justitiae
Cujus Cassationis Actoratum ab Officio Crens Bo
browniciens obstante Cognitione Eius ad Judicia
Tribunalia Rni Petricoviens Remissum demonstrant
deinde ab Eod Judicio Tribunalis Rni Petricoviens
per Remissionem ad Judicium Trre Ciechanoviens

deventum

deventum esse Probant, et In Ibidem Continuato
Eodem Processu, mente Decreti Tribunalitij Super
Mo Ignatio Gembarth olim Maiorum Albrachti
Gembarth Pocillatoris Terrae Dobrinens. et The
ophilae Konarska Conjugum Nepote et directo
Successore Condemnationem ~~habere~~ per Suos
antecessores obtentam Deducunt, In Super re
suscitato Subalterno Processu, ex re acquisitae
hereditatis per Praefatum Maiorem Ignatium
Gembarth, a Successoribus olim Nlis Felici
ani Sive Felicis Trzcinski erga Caput
+ Nlis Francisci Trzcinski Fratris Germani
et Gusl. pro adjudicanda Nomini Cieslen
sciano, in officio Crens. Plocensi promoto,
Ostiden Super Praefato Mo Ignatio Gembart,
ex Instantia Gsosorum Cieslinskich Condemna
tionem Secundarie Lucratam Demonstant,
quo Processu se Tutando, praedicti Successores Cie
slinsciani Moderni actores, Vendicatae Sili
Titulo hereditatis Sortis Trzcinsciane, in
Praefatis Bonis Cieslino, Levationem Summae
obligatoriae, Successoribus Gembarthovianis
ad praesens Citatis Servientis ac Injungen
dam Coresolutis Transactionibus Condensen
sionem ad Sortes praefatas Concludunt et
Inferunt, Cum vero Successores Gembartho
viani Videlicet, Illres Mu Clemens Nakwaski
et Susanna de Gembarthi Succamerarij
Terrae Ussogrodiens. Conjuges praesentanei Auto
res Documentis Suis Communicatis in Ju
dicio per Summarium Depositis Deducunt,
Primo et Originaliter Olim Mcam Theophi
lam Konarska, olim Mu Albrachti Gembarth
Pocillatoris Terrae Dobrinens. Consortem olim Mu
Adami Gembarth Venatoris Terrae Dobrinens.

cum olim

cum olim M. Felicianna, Mtocha, in Secundo
Thoro olim Mu Alberti Nakwaski Venatoris
Terne Vissogrodien Consorte in Primo Thoro
Nupti Matrem, olim autem Mu Ignatij Gem
barth Subjudicis Terne Dobrinen aviam
moderne vero Actricis Mae Susannae de Gem
barthi Nakwaska, Succamerariae Vissogro
dien Proaviam obloquente Inscriptione obli
gatoria Coram Actis Czen Plocen Feria Sexta
post Dominicam Conductus Paschae Anno Mille
simo Sexcentesimo Octuagesimo Secundo per
olim Nten Joannem Trzcinski Sortis Suae in Bo
nis Cieslino Heredem Inter Gusl Mae Konar
ska, Recognita Summam Trecentorum Flo
renorum Polon in praefatam Sortem Trzcinscia
nam Importasse, ex post praefatum Nten Joan
nem Trzcinski, heredem in Bonis Borzewo Sub
Die Decima Sexta Junij Anno 1683 Submissio
nem Manualem ad Recognoscendam Donatio
nem praefatae Sortis obligatoriae, pro Summa
Centum Florenorum Polon perse Levata Suo et
Successorum Suorum Nne Quando Potestas
obligatoria affectaverit, Sub nullitate in Personam
alicujus perse aut Successores Suos Subsequen
dae Resignationis, in rem Gusl olim Mae The
ophilae Konarska, Datum fuisse ad Actaq Czen
Bobrowniczen Feria Secunda post Dm Laetare
Quadragesimalem Anno 1723 modo oblatae
proxime post Designationem Nakwascianam
ab una Capite Submittentis Subsecutam, Posse
ctam esse, Hoc non effectuato, ob Intercedentia
brevi temporis Fata, Gusl Nlis Joannis Trzcin
ski Parentis Francisco et Felicibini Filijs
procreatis, Substantiam seu Sortem in Bonis
Cieslino Sittam Eosl Filios Respicientem Gem
barthovianis Juribus tam obligatorio quam

Submissoriali

Submissoriali obnoxiam fecisse expost per accessum
Connubij Cum Mca Feliciana Intocha, Primi
olim Mci Adami Gembarth Venatoris Trrae Do
brinen Consorte Substantiam Gembarthovianam
Primeri Manti Subjure adutalitio habenti Mcum
Albertum Nakwaski protunc Venatorem Trrae
Vissogrodien ex Prerogativa mantali Proventus
Substantiae Gembarthovianae Participatum
Hereditatem Sortis Trzcinscianae ab uno Capite olim
Nli Francisco Trzcinski Cum Submissione Sta
tuitionis alterius Fratris olim Nlis Feliciani
Trzcinski natu Minoris ad approbandum
Supra de Actu Exaratae Resignationis non
pro re Successorum Gembarthovianorum
ad praescriptum altedictae Submissionis sed
pro re Sui et Stante usu Proventuum
acquisitum esse, tamen vi Ejusd acquisitae
hereditatis Intromissum non fuisse nonisi post
Emissionem e jure adutalitio Substantiae Gem
barthovianae, obloquente Contractu, Certo nunc
primum Suo in Judicio Reposito, de Data Ejus
in Bonis Sarbievo, Die 22 Mensis Junij an
no 1716 Inter olim Mcam Intocha Primi olim
Mci Adami Gembarth Venatoris Trrae Dobrinen
secundi expost voti olim Mci Alberti in Nakwa
sino Nakwaski Notarij Trrae Vissogrodien Con
sortem ab una Et Mcum Ignatium Gembart,
venatoris Dobrinen in primo Thoro procreatum
Filium prte ab altera, Conscripto, per Eamd
Mcam Matrem ultimo Nakwaskiani rem Filij
sui in Primo Thoro procreati, Suprafatum

mcum

Mcum Nakwaski cessantem esse Participatum
Proventus Fortunae Gembarthovianae, in Spa
tio Sex Annorum uti pote, Anno Millesimo
Septingentesimo Vigesimo Secundo, Praedictam
Sortem Trzinscianam ex Capite unius Fra
tris nomine alterius acquisitam nulla in Eamdem
praecedente Intromissione Gnosis Cieslinskiem
abresignasse, Mcum autem Ignatium Gen
barth, Venatoriae Dobrinensis Filium post Capes
sitam virtute Suprascripti Contractus, Suorum
Bonorum vi Juris naturae se Respicientium
de Subsecuta Resignatione Nakwasciana
Super Sortem Juribus Konarscianis et Respe
ctive Sui Avialibus ~~Subiectam~~ mente alte
dictae Submissionis Subiectam rescientem
ad statim Manifestatione, Coram Actis Crenensis
Bobrovicensis Sabbatho post Dominicam Laeta
re Quadragesimalem Anno Millesimo Se
ptingentesimo Vigesimo Tertio Contra, Nobilem
Franciscum Trzinski olim Joannis Filium
Sumpta Notitia ex Documentis de Submissione
Parentali ratione Contraventionis ejusdem ac
de nullitate Resignationis in rem Mci Na
kwaski recognitae querulatum esse Roli
tem autem Martinum Trzinski olim Nobilis
Feliciani Trzinski Filium Suo et Nobilis
Michaelis Trzinski Fratris Sui Germani
nomine Contra eundem Nobilem Franciscum Trzinski
Patruum Suum Intuitu Portionis olim
Nobilis Feliciani Trzinski, Parentis Sui prae
dicti, Mci Nakwaski nullo habito Jure abre
signationis Similiter et de nullitate prae
fatae Donationis Trzinsciane Coram
Actis

actis eiusdem Crenae Bobrovniensis Sabbatho post Domini
cam Conductus Paschae, Anno Eodem Manifestationem
Intulisse, in quarum Fundamento Suprascriptarum
Querelarum a Prima Notitia, altedictae Nakwasciani
ae Resignationis post Capessitam Possessionem Vir
tute Contractus Emissorialis Bonorum Gembartho
vianorum Eiusdem Mcum Ignatium Gembarth Venato
ridam Dobrinensem praedictis Nobilibus Trzcinskim pro
satisfactione Parentali Submissioni Supra de Da
ta et actu oblatae, Exaratae, Instituisse Stante hoc
Inhoato Processu Contractum Resignatorium in Plo
cho Die Decima Septima, Mensis Aprilis Anno Eodem
Inter Martinum et Michaelem Trzcinskie olim
Nobilis Feliciani Trzcinski Filios olim vero Joannis
Trzcinski Nepotes ab una, Et Plebatum Mcum
Ignatium Gembarth olim Mcum Adami Gembart
Venatoris Trnae Filium parte ab altera, Conscript
manibus Partium Contrahentium et amicorum
Subscriptum Actis Crenae Plocensis Feria Secunda post
Dominicam Jubilate Anno Eodem Roboratum Subsecutum
esse, quo Contractu, Eisdem Gnosis Trzcinskie Satisfacien
do Submissioni Aviali per olim Nobilem Joannem
Trzcinski Datae, ex Capite olim Nobilis Feliciani Trzcin
Parentis Sui Medietatem Sortis Trzcinscianae in
Bonis Cieslino Sittae, se Concernentem pro Sum
ma Centum Quinquaginta Tynf ultra Sum
mam obligatoriam Gdi Mcum Ignatio Gembart ab
resignasse, in Supplementum Cujus Contractus
Resignatorii Nobilem Franciscum Trzcinski Mcum
Nakwaski Fundatorem Suprascriptorum Contra
hentium Patruum Germanum, ex Ratione non
Commentem Submissionis Parentalis pro Summa Cen
tum Florenorum Polonorum per Parentem a Mcum Theophi
la Konarska Levata, datae, Donationis pro se Suc
cessorum
et Centum Florenorum Polonorum per Parentem
Respectu Submissionis Suprascriptae Levatam

Successorum Gembarthovianorum Sed pro se nominis
Nakwasciani Inscribere procurationis Mani
factatione, Contra Eundem Mcum Nakwaski Sub actu
Feriae Tertiae, pridie Festi Sancti Michaelis Archan
geli Anno Eodem et Coram Actis Crenae Dobrovniciensis facta
ad dictam Resignationem Mcum Nakwaski reclamasse
Filias trofi vero, Satisfaciendo Contractui Suo Resi
gnatorio Superius apposito, Et quidem, Martinum Trzcinski
Fratrem natu majorem Feria Tertia, ante Fm Sanc
torum Simonis et Judae Apostolorum Anno 1723 Co
ram Actis Crenae Plocensis Michaelem Fratrem na
tu minorem ~~Trzcinskie olim~~ Itidem Trzcinski
Coram Actis Crenae Dobrovniciensis Sabbatho post Festa
Solennia, Solennia, Sacri Pentecosten Anno 1739
cum Ejus oblata, Coram Actis Crenae Plocensis Sabbatho
post Fm visitationis Gloriosissimae virginis Mariae
Subsecuta, utrosque Fratres Portionem Suam ex Ca
pite olim Feliciani Trzcinski Parentis Sui se
respicientes ad mentem Contractus in rem prae
dicti Mcum Ignatii Gembarth binis Eisdem Donationibus
abresignatos esse, Taliterque Eundem Mcum Gem
barth, ultimo Subjudicem Prrem Dobrinensem
tam vi Juris obligatorij deinde, Submissionis ac
in Fundamento Ejusdem ex Capite Feliciani
Trzcinski a Successoribus ejus vi quaesitae haere
ditatis Sortem in Bonis Cieslino Sittan
Trzcinscianas ad Fata Sui Possedisse,
et Eamdem Unicae Successrici Mae Susannae de
Gembarthi Nakwaska Succameraniae Terrae
Visogrodiensis Filiae Suae Jure naturae Porrexisse
post Cujus Fata, Illustres Mcos Clementem Na
kwaski Succamerarium Visogrodiensem et Susannam
de Gembarthi utrosque Conjuges tanquam Suc
cessores Gembarthovianos Modernos Citatos

et Actores

et Actores Continuando prosecutam per olim Parentem actio
nem Sub alterne Manifestatione Coram Actis Crenę Visso
grodienę Feria Quinta, Pridie Festi Circumcisionis Chri
sti Domini Anno 1767 Contra Perillustrem Rndissi
mum Canonicum Cathedralem Plocenę et Q. Antonium Cie
slinskie de Indebita aggravatione Processu Tuitionęq Sub
missionis et in virtute Gusd Subsecutarum Transa
ctionum ac Incompetentia praetensae hereditatis Sortis
Trzinsciane facta Querulatos esse et tam Successo
res Cieslinscianos modernos Citatos et Eorum Patrium
ac Parentem pro Cassatione Resignationum per Gsum
Trzinski in rem Mci Nakwaski et per Eumdem vero Mcum
Nakwaski in rem Gsorum Cieslinskich Subsecutarum
quam Mcum Albertum Nakwaski Notarium Terrem
et Crenę Vissogrodienę olim Mci Nakwaski acquirentis
nepotem pro Evictione Circa Recognitam Super Sorti
bus Trzinscianis Donationem ante hac Cautam
Convenisse tantoq temporis Spatio per Successores Gembar
thovianos Possessione Eorumdem Jure Cieslinsciano non In
terrumpta, Causam praesentem Variis in Subselijs Promo
tos esse demonstrasse, Proinde Judicium pensatis Omni
bus Circumstantijs habita ratione debitae Manutentionis
per Filios Actus Parentalis Saltem Submissionis manuali Actis offi
ciosis ut Supra oblatuatae, Eadem pro Legali agni
ta, Resignatione per olim Gnosum Franciscum Trzin
ski Suo et olim Gnosi Feliciani Trzinski Fratris na
tu minoris Cum Submissione Statutionis Gusden
ad approbationem In rem Mci Alberti Nakwaski
Venatoris Terrae Vissogrodienę Recognita, Mani
festatione per Eumdem olim Gnosum Franciscum Trzin
ski et Eo quod ultra mentem Recognoscentis non
pro re Successorum Gembarthovianorum Sed pro
re Mci Nakwaski Submissioni Contraveniendo
per Eumdem Mcum Nakwaski Sit
procurata, ~~ex apparatu~~ reclamatione facta atten
ta, Eo praeconsiderato, quod et Stante usu Pro
ventuum

Proventuum Gembarthovianorum Bonorum et Jure obli
gatorio Sortis Trzinsciane, acquisita ex obloquentia
manifestationis mentem Decognoscentis explicantis
do non Nakwasciano Nomini Servire
Sed Successoribus Gembarthovianis
ex Capite olim Nlis Francisci Trzinski compe
tere debere determinat, et hereditatem Eius Sortis
pro re Successorum Gembarthovianorum Manendam
Judicando agnoscit, Jam autem Dona
tionem ex Parte mu Alberti Nakwaski Venatoris Trne
cisso gradiens in rem Gnosorum Felicis et Antonij Cie
slinskich anni 1743 uti nullo in Fundamento
Subsecutam Processu tamen ex renitentia disju
dicationis obtento infrascripto Cassat et Annihilat
quo vero ad alteram medietatem una Eadem que Tran
sactione nomine Fratris natu minoris Aliquet olim
Nlis Feliciani Trzinski Cum Submissa Statutione
ad approbandum et non effectuata abresignatam
Contractu venditorio tum et Donationibus Successo
rum olim Nlis Feliciani Trzinski olim vero Joan
nis Nepotum Superius de Data actibus et
annis Specificatis in omni
forma Confectis, data et accepto Solidatis, attentis
et Eisdem Transactionibus (manifestationibus
Cieslinscianis non obstantibus quinimo Cassatis)
Approbatis, Eosdem Gnosos Cieslinskie Modernos actores
et Citatos vi Eiusdem Resignationis Nakwasciane
non Posse recurrere Judicat, Sed et Eiusdem Alterius me
dietatis Sortis Trzinsciane in Bonis Cieslino
Sitte ex Capite olim Nlis Feliciani Trzinski spe
ctantis, virtute, altedictarum Transactionum
Trzyscianarum Capitis Feliciani Eosdem Suc
cessoribus Gembarthovianis Judicat et Eisdem
hereditatis
habere vult ac Declarat Quia
vero, per olim Mcum Albertum Nakwaski
vesatorem

venatorem Dobrinen. circa acquisitionem Hereditatis ab olim Nli Francisco Trzinski, et per Eund. Mcum Nakwaski Jnrem Gnorum Cieslinskich demissam tam de Exolutione quam Levatione, pro praemissis Sortibus Praetijs circa quamlibet Resignationem constitutis Judicio Suo adpresens ex Documentis non constat, Trnus ex re Eiectionis contra Mcum Nakwaski Notarium Trrem et Crenen. Vissogrodien. a Successoribus Gembarthovianis Reponitur Eiectio vero nexu Resignationis Nakwascianae Jus Cieslinskim Jnscripta esse Probatur ex vi Cuius Eiectionis hocce Praetium in quanto restitui Debetur Jd circo Judicium Decernit, Quatenus tam Suprascripti Successores Cieslinsciani, quam Mcus Albertus Nakwaski Notarius Trrs et Crenen. Vissogrodien. pro hereditate Jntuitu Sortium Trzinscianae Primo per Gnosum Trzinski a Mco Nakwaski deinde per Mcum Nakwaski a Gnosis Cieslinskie quae nam Praetia Jnter Eos Levata fuerant, pro Sequenti Judiciorum Suorum Cadentia ex alternata in Plocko Celebranda Probent, post quam Subsecutam Probationem Judicium Decernet quod Juris et Justitiae Erit, Trno Conto Jn Sublationem vero binarum Condemnationum Unius Feria, Quinta post Fm Sancti Mathiae Apostoli et Evangelistae anno 1726 Jn Judicijs Trnbus Ciechanovien. mente Decreti Trbly Dni Petricovien. Remissionis alterius in officio Crae Plocien. Feria Secunda, ante Fm Nativitatis Gloriosissimae Virginis Mariae, anno 1726 ex parte Perillustris Admodum Rndi et Gnosi Antonij Cieslinskich Super Mco Jgnatio Gembarth

ea Jn Causa obtin

Ea in Causa obtentarum et quidem pro Terrestri
Ciechanoviensi, uirtute Decreti Publij Rmi Petricoviensis
Vadium Capitaneale Simplex pro Castrensi Plo
ciensi Poenam Duplicem quatuor decem Marcarum
Polonicarum Parti Videlicet Successoribus Cieslinscianis
In et pro Feria, Secunda post Dominicam Jubilate
Coram Actis Czensi Plociensi Sub Poena Bonis in Casu
Contraventionis Circa Manifestationem faci
endi Publicanda, Judicio vero Suo In Instanti Me
dium Vadij Simplicis et Poenam Simplicem qua
tuor decem Marcarum Polonicarum Sub Solito rigore
ex Regno Prialium Extendendo, Solvant et Realiter
Enumerent, DPV:

12. Inter Famatum Joannem Gorzewski Civem Sieprien
acto pntr Gsos Albertum Chądzyński et Catharinam de
Umięńskie Invicem Cges Citatos per maritum suo
et Cntis Suae nne pntr Judicium Exauditis Partium
Controversijs Citationem Partis Actoreae cum
Ptem Cto editam decidendo Quoniam ~~Pars~~ actorea pro
Solutione Mercedis pro Gsto Chądzyński Citato ~~Citari~~ per ~~Actorem~~
Laboribus spacio ut obicit sexdecem hebdomadarum ad
impletis Eunc Citatum Convenit Citatus quoq; licet
minori Spacio ~~Gsto~~ Temporis Gstitos tamen
sibi per Actorem Labores nec dum bonificatos
haut negat et Super Quotam Quindecem Flor
Polon in Bonificationem horum ce Labor Jdliter
se Componunt Qua attenta Judiciali Compositione
Statuit Jdm Quatenus Gsus Albertus Chądzyński Cto
Quotam hancce Compositam Quindecem Florenc
Polonc in et pro Fa 2da ~~pro Fa 2da~~ post Dcam Invo-
cavit Qudlem in Anno Gsenti incidenti coram
Officio et Actis Castrenc Plocenc sub Pena Banitio-
nis Circa Maffonem faciendam in Casu Contrarie publicanda
Solvat et Realiter enumeret ad Manus et Quieta
tionem Famati Joannis Gorzewski Actoris Solvat
et realiter enumeret Decreti Praesentis Vigore

13 Inter Mcos Ignatium Thesaurarium Dobrinenc
Patruum et Annam Pocillatoridem Zawskrzenc
Virginem Innuptam Filiastram Machcińskie
Actores et Cto per Eunc Mcum Machcinski Pa
truum suo et Filiastra suae nne pntr. S. Jose
phum Machcinski Cto et Actorem pntr Judicium
Controversijs Partium inductis Exauditis Citationes

Partium utrarumq suum ad Jdm editas decidendo
Quoniam in Causa Pnti Decretum ~~Decr~~ Inter olim
Mcum Casmirum Machcinski Pocillatorem Zawskiensem
et Mcum Ignatium Machcinski Modernum Actorem ~~[illegible]~~ ab Una et Gnosum Josephum Machcinski ac olim Gnum Josephum Białowieski Pte ab altera
suo in Judicio in Płocko Fra 2da post Dcam Rogationum
Anno 1760mo suspensa resolutione Causae in pcta
Condescensionis ad Fundum Bonor Kowalewo suum
non est sortitum effectum cujus effectuationem
assignandam Partes utraq ad Pnens Comparentes
exposcunt Proinde in Ordine Executionis Ejusdem
Decreti Necessariam esse Denuo Condescensionem ad Fundum Bonor Kowalewo Judicij sui aut
Gnosor Camerariorum Terrestrium Plocens Unius
Doorumve absentia non obstante Captoto Tempore
Pvia de Adventu sui tempestive facienda avisatione conducendorum adinvenit Quod Judicium
aut unus Mcus Judex sive Gnus Camerarius Conducendus Condescensurus
ante Omnia Comportationem Documentorum Causam
Pnens evincentium Pvia Comprobatione Juratoria per Partes Pstandam injunget Legalitatem
Transactionem Cognoscet resolvet Contentaq Anterioris Decreti supra de actu expressi in toto
exequetur Quorum vel Cujus decisioni Partes parere judicatum pati et acquiescere sub Pena Banitionis illo in Termino Condescensionis super
Parte Contraveniente publicanda debebunt et tenebuntur Luita Pena Septem Marcar Polonc Parti
per Partem Compensanda Judicio suo totiq in Instanti sub solito Rigore praxi Juris solvenda pro
Quo Condescensionis Termino Partes quos voluerint et Negotium Pnens poposcerit adcitent
adcitandi Comparere et Judicatum pati sub Rigore quo supra Obstringuntur Decreti Pnentis Vigore

Cro 17. Inter Mcum Franciscum Gadomski anteactum Capita
neum Gabinenę Br Koszelewo cum attinenę haere-
dem atq Gsos Paulum Borowy Eo nunc Bonor Eco
nomum Gsum Stanislaum Malanowski et Andre
am Kozłowski nec non Labsos Michaelem Oley-
nik et Petrum Rusek de Bonis Koszelewo sub-
ditos atq Jacobum Sienski Mnlem Rnu Gnalem Actores
et Cito per Eunę Gsum Stanislaum Malanowski suo et
aliorum Suprascror Actor nne pntr Gsum Jose-
phum Lempicki Actor Castrenę Plocenę susceptan-
tem Cito et Actorem per G Paulum Chmielewski G. Joannem
Majewski Cito et Actorem per G Laurentium Sokol-
nicki Famatum Antonium Sikorski Civitatis Plo-
cko Consulem Cito per Eunę ~~Judicium~~ Tanę nondum

18 Inter Mcam Hedvigim de Rutkowskie olim M. Feliciani
Zorawski Relictam Cntem Viduam Matrem Perillrm
Rdmum Josephum Canonicum Cathedralem Plocenę
ac Mcos Jacobum Rosaliam Gsi Josephi Strusiński
Victoriam Gsi Josephi Swiezyński Consortes Zorawskie
Actores et Cito per Eunę Perillrm Rdmum Zorawski
suo et suprascror nne ac Insrum Plntem pntr Gsos
Joannem Burgrabium Castrenę Plocenę Parentem
Placidum et Hedvigim Filium et Filiam Minoren
nes Dłuzniewskie actores et Cito per Parentem suo
et Filij ac Filiae suor nne pntr. Mcos Stanislaum
Wesel Capitaneum Golubensem et Faustinam de Zie-

Zielinskie primi olim Mci Josephi Leonis bini nominis R
kowski Judicis Terris Dobrinens Secundi ad praesens Voti
cem Cnges Victricum et Matrem Marianum Simonem Jo
nem et Constantiam Privignos et Privignam Minorennes
Rutkowskie Filios et Filiam Citt et Actores per G Antoni
Pniewski Inscrum Pntem Mcum Carolum Rosciszewsk
Ensiferum Novogrodens Citum per Eunc Tandem affec
tibus Partibus Reicitur Causa Pens ad Sequentes Judic
suor Terminos ex Alternata in Plocko celebrandos Ter
no Conservato

Nro 20. Inter Gsum Paulum Pęsinski actorem pntr Mcam Hedvigim
Nałęcze olim Mci Thomae Unierzyski Camerarij Granic
Plocens Relictam Cntem Viduam Citatam per G Bona
turam Ciołkowski Mcos Jacobum Salomeam et Marian
Virgines Innuptas Unierzyskie Citatos per Gsum Ba
tholomaeum Malowieski Judicium Terminum per A
rius Dcrum Conservatum decidendo Controversijs Partic
inductis exauditis Insistendo Decreto Anteriori Judicij Su
junctae Comprobationis Gnoso Pęsinski Actori Realitatis D
ti sui a Citatis Pretensi Quoniam Ja ~~Citatus~~ Actor super
tas primam Septuaginta Novem Florenorum Polons per
olim Gso Thomae Unierzyski concreditam ~~tum et~~ alteram Quinquaginta Qu
Tribus Corretis Siliginis ~~Eiae olim Gso~~ Mensurae Veteris Sep
Eiae olim Gnoso Unierzyski State tunc Precio Octodecem Flore
Cujus libet Correti siliginis per Actorem Concreditae ad Comprobationem
Juratonam "se erahit proinde" ad invento Statuit Judicium Quatenus Comprobet Ea
tha prout tam Quota Septuaginta novem florens ~~realiter~~ actualiter concr
quam Quota Quinquaginta Quatuor Florens Polons pro Tribus Corr
Siliginis "olim G Unierzyski Camerario Granicial Plocens" Relicta et Successoribus Ejus
juste "Cedo Conveniendum" debentur idq in Instanti et additur Eiae Mnlis ad pronunciandam Jura
te Rotham Praestitit Quo attento Juramento Statuit Judm Quatenus Cita
seu potius Relicta olim G. Unierzyski Citata ex Possessionis Bonor Ma
lium Praetactas Quotas Primam Septuaginta novem alteram Qui
ginta Quatuor Florens Polons Juramento evictas In et p Tra 2da

Dominicam Conductus Paschae in Anno praesenti inci-
denti Coram Officio et Actis Castrensibus Plocens
sub Paena Banitionis Circa Maffonem faciendam
publicanda Gnoso Pesinski Actori solvat et realiter
enumeret Quita Pae Trium Marcarum Polonica-
lium Parti Actoreae cum supraexpressis Quotis
Judicio suo totidem in Instanti sub solito Rigore
ex Regro Paenalium extendendo solvenda DPV.

21 Inter Mcum Thomam Rosciszewski Pocillatorem Raciązien
Dominum Actorem et Cttum et Gsum Joannem Grzybowski Famulum Acto-
remp Eunae G Joannem Grzybowski suo et Mci Rosciszewski
Nne pntr Gnosum Petrum Jez Citatum et Actorem
pntr Gsam Franciscam de Chylewskie Ejusq Gsi Petri
Jez Cntem Actricem per Eunae Maritum Gsum Andream
Sulerzyski Cito et Acto per Eunae Gsum Petrum Jez Mcos
Joannem et Carolum Rosciszewskie Pocillatoridas Raciąz-
ienę Cito per G: Joannem Grzybowski Judicium Teneri
Gsos Jeze Cnges ~~doc~~ et Andream Sulerzyski docere Mcos Joan-
nem et Carolum Rosciszewskie Pocillatoridas Raciąz-
ienę de Termino et Quoniam non docent proinde Eosq
Mcos Joannem et Carolum Rosciszewskie Liberos ad praesens
a Termino Gsor Jezow et Sulerzyski pronunciat jam
vero ad Terminos Mci Thomae Rosciszewski Pocillatoris
Raciązienę et Gsi Grzybowski Conę Gsos Jeze et Sulerzyskiae
Eonae Gsor Jezow et Sulerzyski conę Mcum Pocillatorem
Raciązienę Partibus Causam prosequi jubet in Prose-
cutione ~~nec~~ Combinatis Actoratibus Partium necessa-
riam esse Inquisitionem Ad Contenta Terminorum
et Querelar Partium prosequenti Judicior suor
Cadentia ex alternata in Plocko celebranda educenda
censet Termo Conservato

Nro 22 Inter Mcum Thomam Rosciszewski Pocillatorem Raciązien
Dominum et S. Joannem Grzybowski Famulum Actores
p. Eunq. S. Grzybowski suo et Principalis sui nne pntr
Perillrm Rdmum Andream Chalinski Canonicum Cathe
dralem Plocen. Dominum tum Labsos Carolum Jacobu
et Martinum Citatos p. S. Valentinum Strzeszewski
cium Citationem Partis Actoreae cons. Ptem Citam editam
cidendo necessariam esse hac in Causa Inquisitionem p
quenti Judicior. suor. Cadentia exalternata in Plocko
branda ad Contenta Termini et Protestationis Partis
reae tam in probationem quam emundationem per Pa
tes educendam censet Termino Conservato..

Inter Mcum Sigismundum Lasocki Tribunum Sieprien.
ac S. Josephum Zaboklicki Actores p. Eunq. S. Zaboklicki
suo et Mci Lasocki nne pntr M. Melchiorem Szyma
wski Dapiferum Varsavien. Capitaneum Klonovien.
Citatum p. S. Paulum Zołtowski Tandem quoniam Mc
Franciscus Stanisławski Pincerna Smolenscia Citatus p
ti in Termo disparet et se condemnare permittit, pro
de cum Comparente Mco Szymanowski Capitaneo Clo
vien. haerede suspenditur Causa ad Convictionem dis
rentis sup. vero Mco Francisco Stanisławski dispar
te Cit. Ernen. extraditionis Subditor. de Miszewo mura
ac Compensationis Carentiae Labor. Contraventionisq. Decr
educendae Inquisitionis ac Succubitionis Dilationis Ma
ris permittitur Condemnatio quae Decernitur addit
et Remittitur § In Loco Ultimariae fortis finalis facien. Execu
Publicatum

Inter Mcos Leonem Thesaurarium Sieprien. Parente
Sebastianum et Cajetanum Filios Kozłowskie tum S.
ciscum Kosinski Actores per Mcum Sebastianum Ko
wski suo et suprascror. Actor. nne pntr et Mcum
Joannem Porębski Thesaurarium Plocen. Capitaneum
Sąchocinen. Citatum per Gsum Adamum Jeżewski
diciuno Satisfaciat Mcus Porębski Dilationi Majoris
in anteriori proxime praeterita Cadentia ex quo Causas in Judicio
missionis Thesauri Regni attentare deferebatur concessae idqin
ti

et Licet

Et Licet Compartens ab Eog Mo Lorębski Testimonium ac si à
Celsissimo Principe Stanislao Lubomirski Supremo Marschal-
co Regni pro illo Tempore Commissionis Praesidente reponi
cum Tenen Pars Actorea Et Sub Die 28va 7bris Anno 1778
Varsaviae Datum reponit cum Tamen Pars Actorea re-
posita Constitutione Anni 1726ti a signationem Horum
Commissariorum pro Commissione Thesauri Regni enuclean-
hunce Celsissimum Principem Lubomirski pro Commissario
Commissionis Thesauri Regni non esse a signatum Sor-
bat Stante Judicium Succumbisse Eumq Meum Citatum
adinveniendo Statuit Quatenus in Vim Succubitionis
Solvat Jo Meus Lorębski Thesaurarius Plocens Capitaneum
Sacho ciuens Parochum Simplicem Quatuordecim Marcas
Polonicales Partis Actoreae Judicio vendicio per medium
in Instanti Sub Poena Banitionis ex Regestro Banitorum
publicandae Partibusq in Causa experiri mandat in Experi-
mento Insistendo Decreto Anteacto Judicij dui Concessa Dilatio
nis Inquisitionis Statuit Quod in Satisfactionem Eiusdem Par-
tes ad Comprobationem Juratoriarum super Incorruptione
Testium admissibiles adinvenit idq in Instanti Et Adhibitis
mutis ad pronunciandum Juramenti Rodhanu Justitiae Mar
Sebastianus Kozłowski Thesaurariadie presens Producat De-
duc Autor duo Et Meos Partis ac Partis Suor mne post quod
Statutum Interrogatoria Conscribat Et Partis Communicet Et Inqui
sitionem Eiusdem Educat Consequit Communicavit Et Inqui
sitionem Quam Pars Eadem Actorea Testibus Quatuor e Duo Regnos Autem
Datos in Interrogatoria positos ad Dies non Reductos in Sequentia Re
Dentia ob in Existentiam huc ad Dies Eos inducere offert Proinde
Inducat in Sequentibus Judicijs ex Alternata in Loco celebrandis Ter
mino Conservato
Inte Meos Josephum Szczyt Et Decanum Matus zewicz Coronam Juri
cem Cngos Succamerarios Senatores Matt Dominos Et Laurum
Antonium Korzybski Bonor Fossice et alios Economum Auto
ris per Eumq Fratrem Korzybski Duo Et Eozum Meos Szczytow
Principalium Suor mne Pndr Et Senilles Remos Albertum
Radomski Decanum Gregorium Fostkowski Canonicum
Cathedralis Et Collegiatae Plocens Totumq Reverendum Capitulum
Ejusq Collegiatae Plocens Citatos Et Autoris per Senillum Remum

Gregorium Gostkowski Canonicum Suo et Totius Collegiatae
nne pntr. Gsum Adamum Włoczewski Bonor Drwały ad
ministratorem Actorem pntr Laboriosum Joannem Vla
darium de Bonis Drwały Citatum et Actorem p Eunae
Gsum Włoczewski Judicium Insistendo Decreto anteacto Judicij Sui
Concessae hac in Causa Dilationis Inquisitionis ~~Statuit~~
~~Quatenus~~ In Satisfactionem Eiq Partes ad Comprobationem
Juratoriam super Incorruptionem Testium admissibiles a
invenit et additus Mnlis ad pnunciandam Juramenti Ro
tham pstiterunt Gsus Antonius Korzybski suo et Mcor Szczy
tow Principalium Suor nne tum et Gsus Adamus Włoczewski
Suo et Venerabilis Capituli Collegiatae Plocen Principalium
Suor ac Laboriosi Joannis Vladarij nne post quae pstita
Juramenta Interrogatoria Conscribant subscribant sibiq
abinvicem Communicent Testes Inducant Conscripserunt
Communicarunt Testes Induxerunt et Inquisitiones Su
Juratorias eduxerunt Quar Repositionem in Sequenti
bus Judicijs Suis ex Alternata in Płocko celebrandis per
Partes pstandam Judicium determinat Termino Conserva

Inter Gsus Victorem Pomianowski et Juliannam Ciołkowska In
Cnges Actores p Maritum Suo et Cntis Suae nne pntr G
Albertum Ciołkowski Cit pntr G. Josephum Kleniewski
per Eunae G Ciołkowski Judm Satisfaciat G Albertus Ciołkowski
to Dilationi Majoris sibi in Anteriori Cadentia concessae ig
Instanti Censet et Quoniam non Satisfacit Proinde Succub
Eunae Judm adinvenit Decernendo Quatenus in Vim Succubi
nis Solvat Jae G. Ciołkowski Poenam Simplicem Quatuordcem
marcar Polonae Parti et Judicio per medium in Instanti sub
Banitionis ex Regro Poenalium Publicanda Partibusq in
Experiri Mandat. In Experimento Terminum per Anterius Dcrm
Conservatum decidendo ~~Ta~~ Teneri Partes Satisfacere Decreto
dicij sui injunctae Comonicationis Documentor in Instanti
Quoniam In Satisfactionem Eiq Decreto Documenta Summary

specificata

Specificata et Consignata dabi abinvicem communicanda
et super realem communicationem aut nihil ex Documen-
tis ad causam pendentem deferent in Judicium Pars Partis le-
davit ad Comprobationem deducenda. Proinde admissibilibus adin
ventis adhibitis Modis ad pronunciandum Juramenta Dotham pro
stiterunt D. Victor Lucianowski ductus et Actis duas nec plures Sum
et D. Albertus Godlewski pro quo Citata Juramenta Solitis facta
hoc in puncto adinventa Causam Sententialiter Legis in Sequentia de
ta Decidendam Declarata Termino Conservato

Inter Dios Joannem Zoltowski et Consortem Kzicka Provi-
cem Cognatum Maximam et Declam Virgines Annuspa-
Maliszewskie Actores per Eundem Dnum Zoltowski suos et Actis
ac Eamdem Dnam Maliszewskich Sororinam nec plures et Dnum
Adamum Kzicki alios plures Dnum Ludovicum Kzicki Citatos et Jud.
cem plures Judicium Adiudicationem Partis Actoreae contra Rem
Citatorum de Decidendo Controversijs Partium inductis Exauditis
Suspensa Resolutione Causae Gentes Necessariam Esse Condescen
sionem ad Rendum Bonor. Ludovici Kzicki Prodotque
Procuratoris Camerarior Terrestrium Plocensium nostra Capta
aut Unius Mei Judicis sive Suae Camerarij Capitato Tempore
Juris Tempestive faciendae Aviditationis Conducendor. adinve-
nit Suae Judicium vel Officium Camerariale sive Domus Meae Judi-
cant Suus Camerarius Mutuo Partium dumpta Conducendus Con
Descensuros Exproductionem Comportationem Documentor. Substantiam Cli
Dnor. Bartholomaei Kzicki et Theresiae Dowiszewska Conjugum
et nucleantium Juris Comprobationis Juratoria per Partes Jura-
dam Demandabit Summarijs Partium Specificatorum et Cona
Communicationem super realitatem Comportationis et Com
municationis Comprobator per Partes Jurandam Demanda
bit Transactiones Cognoscet Resolvet Onera Liquidabit Mas
Substantia Paterna et Materna Constituet et ex Eadem Con-
stituenda Dotes Competentes Actrices Assignabit Solutionem
Summarum injunget Terminos Leges Rigores Annexos
Juramenta a quo Debitus exigi et Inquisitiones Operta
ne videbuntur Juratorias expedient Dubia quavis discu-
tient Partes in Omnibus et Singulis Intentionibus pro
exigentia Legis Justitia Documentor. ac Termini Actoreae
Rei Disjudicabit et Modo habitur Quorum vel
Cujus Decisioni Partes parere et aquiescere sub Pena
Pecuniariae Illo in Termino Condescensionis super Die

Continuetur

Contravenientè publicanda debebunt et tenebuntur Quida Dna
Septem Marcar Solon Parti per Dnm compensanda Judicio Suo
Zotiq in Instanti ab utraq Parte Praxi Juris Solvenda p Quo
Condescensionis Termino Partes Suos Voluerint et Negotia
Ordens pposcerint adcidend adcidendi sub Rigore quo supra
Comparere et Judicatum pati obstringuntur Dat Vigore.

No 49 Inter Dos Thomam et Albertum Fratres inter se germanos Smar
wskie Autores personaliter Dum Joannem Wbinski Cito et
pntr Dos Simonem Stecki et Marcianam de Mogilnickie
zeppum Liszowski et Franciscam itiq de Mogilnickie Cogn
Cito et Autores "per manitos" Suos et Centum suar omnibus pntr Judicium
Teneri Dos Smandzewski Sufficientius inscribere Comparitio
et Quoniam se Declarant Autores et Citati pr inde Sufficie
de Comparitione adinventa Partibus experiri mandat In
perimento Licet quidem Dni Smandzewscy Autores pro medio rati
~~contentiosa acta per Dnm Joannem Wbinski Citatum in causa Dei~~
ne Decreto nunc "pro me in Loco in judicijs Suis Dna Dia ant
Im Sa Agnetis Virginis et Martyris Anno 1726to injuncta au
na Smandzewo Condescensionis alterius mente Ejusq Decreto Cond
sionali in Fundo dictor Bonor Smandzewo die 30ma Mensis De
"inter Suos Dos quosdem agentes"
cembris Anno Domini 1728 prodator investigationem Debitorum
Debitoyanis Bonorum Smandzewa Committentis et exequent
~~a pro liberatione sui a pretensa Solutione~~ a quâ et Liberatio
sui a pretensa Solutione per Dnum Wbinski Centum et Quingento
Zymphonum ~~et ex tunc Scripto~~ ac injungendum Citationem
nec Limites Quingentor Florenor Zymphonum per Dnum D
nam Smandzewski olim Dnam Barbaram de Debskie primo Mog
nicka 2do ex post Voto Niedroskiacirca Regnidam per Eand
in Rem Dni Thomae Smandzewski coram Actis Castrens Plocz
Ora Dta in Crno Festi SS Petri et Pauli Apstor Anno
1728vo Cessionem persolutas ex se Evictionis Cautio pro
olim Dnum Casimirum Debski circa Donationem "Duque ultimam
in Personam olim Stephani Smandzewski Burgrabij Cast Ploc
autor Lareris Coram Eius Actis "Dta Dta per Dnum Petri in
Vineulis Anno 1738vo exposcunt Cum Vero Dni Wbinski
Steccy et Liszowscy nihil quidquam Subsistentia Arialis nunpe
olim Casmiri Debski per se participare et Teneri put in Re
Condescensionis ita et ad Dos in Judicio pendente instrunt Exin
Judicij Eius Summus et Summa Mille Zymphonum pscone coram Actis
Castrens Visprogrediens Dta 2da in Crno Festi Nativ Sti Joannis Baptistae
1725to per olim Casmirum Debski in Rem Dos Evictionis autor da Cito
Dor Wbinski dicta et Liszowska Avia Super Bonis Smandzewa Jnvo
recognita pulsandis

Eaindē Judū in Cujus nam Loco Sione Reliquam substantiæ Ejusdem Casimiri Debeat manere possit informari nequit hac ex Actione Etiam Dnus Antecessus in Ordine investigationis de Sortibus Debeyanis rite et Lgme interrogare Quod non effectuatum quominus in Limitatione Status Quo Dēi Judicij Dus Condescensionis injuncta Condescendionis supra de Acta exarato et Ea Eod Acta Condi dubrecuto approbatis Standum Ejsd Judū advenit Et in Ordine Executionis Ejusd Dēi Injuncte Condescensionis seu Continuationis Actus Condescensionalis Nec Spacium esse Condescendendi Judicij sui aut Suor Camerarior Dominum Locum ad Standum Allegator Bonor Judicia Smandzewo Judice et Publicum in et p Tra Data post Deum Misericordia Anno p̄senti Jud̄ Urbium Dnorum vē Absentia non Obstante comparendo adinvenit Quod Jūs sive Unus Meus Judex aut Suus Camerarius "multo Sarcinum Sumptu" Condescensionis Decretum expedictum Judicij sui Injuncte Condescendionis in Acta Actum in Placitum Condescensoriales in Toto Exigentur Partes in Omnibus Circumstantijs et Intervenientijs pro Exigentia Legis Justitiæ Documento ac Termor Partium ni hil intactum et Resolutum relinquendo Decidet Dis judicabit et modo Habitur Quo verum Vel Cujus Decisionis Partes Eidem parere et agnoscere sub Pena Banitionis illo in Termino Condescensionis super Parte Contravenie publicanda debebunt et tenebuntur Quida Pena Septem Marcar Polonicalium Parti per Ptem Compensanda Judicio suo totiē in Instanti sub Solito Rigore Juris Solvenda pro quo Condescensionis Termino Partes quos vocaverint et Negotium p̄sens proposuerint adiuvent ad Citandi sub simili quo supra Rigore comparere obstringuntur D. P. V.

So Inter Dos Thomam et Albertum Fratres inter se germanos Smandzewskie Actores p̄tem Dnum Joannem Wybinski Cito p̄tem Judicium Citationem Partis Actoreæ Contra Ptem Citatam et Citandū Deindendo Quoniam Causa Odeos Die Smandzewsky Actoris pro Capatione Massonis coram Actis Castreny Florenę Tra Festa p̄t Dni Sancti Martini Pontificis Anno Domini 1771mo cum se per Acta facta ac approbatione Transactionum Causam Gravamen promovent Jd̄ Citatus Dūs Wybinski ad Eandem Manifestationem nem hodie in Negotio Dos Smandzewskie secundo Termino convenit ex quo Ejusd Dēi Wybinski Termino nunc primum Decretum injuncte Condescensionis ad Bona Smand

Smardzewo suo in Judicio Intercessit Proinde Judicium est ~~[illegible]~~ ha-
ce Causam tanquam Connexam ad Terminum injunctae
"praefatae
"Condescensionis ad Bona Smardzewo cum "commissa potestate fina-
lis decisionis Remittit "judicandi Termino in ibidem Comparendi Conser-
vato Moverunt Gsi Smardzewscy ad Judicia Triblia Rm Petr-
covien non admissa DSV

Vacuum

Inter Pios Casmirum Laurentem Petrum Franciscum Sebastiani
Piwonski Theresiam Dñi Alberti Pomorski Cõtes et Eanum ma-
ritos Mariannam et Hedvigim Virgines Gumpas Patrem et
Sorores inter se Germanos Filium et Filias "Dalewskiewicze" Autores per Dñum
Albertum Pomorski suo et Cõtis sua nñe ac "ab alijs" Spectabilem Dñum
Num Bartholomeum Mazowiecki Tribunum Lavsdensem
et Vice Capitaneum Castren Stogen Ads et Judicem per Dñum Ja
cinthum Snedpedzki Judicium Citationem Partis Autoris contra Rem
Citatam editam Decidendo Controversijs Partium inductis exaudita
liter quid Pars autorea pro solutione Summe Mille Gymphonum
ex majori Summa Mille Quingentor Gymphonum per meum
Mazowiecki Cittum Procu Casmiro Annæ Dñi Casmiri Dalewskiewicz
Marcianne Procu Milewski Comortibus Sniegockim Dñi Valentine
Sniegocki cum olim Procu Mariana Szulmierska "Imperatis" Filio et Filiabus
actis Castren Stogen Fra Quartã post Fm Visitationis B V Mariæ
Anno 1753tio inscripta In Capitã Actorum Cõtis et Medis ed ac
di post sterilem olim Procu Casmiri Sniegocki decessum proveniã
tis Eandem Meum Cittum Convenit. Cum vero Citatus Quietatio-
nes authas "in rem" suam Term Decima Quinta post Fm Visitationis B V Mariæ
Anno 1753tio per Dñum Casmirum Sniegocki Dñi Valentini
Sniegocki Filium de Summa Quingentorum Gymphonum alle
ratas Fra 2da in Crastino Festi Sanctor Petri et Pauli Aplor Dñi
Nigesima Mensis Junij Anno 1777mo per Eundem Marcianna
De Sniegockie olim Valentini Filiam, primi olim Dñi Josephi Ma
slowski secundi olim Dñi Michaelis Milewski Cõtem Relictã
Vidvam similiter de Summa Quingentor Gymphonum ex
Majori Deprædicta Summa Mille Quingentor Gymphonum
plitia promanantibus utrasq; Earũ Quietationes coram Actis
Castren Plocensibus recognitas Cum et Manualem Quietatio
nem per Dñum Casmirum Dalewskiewicz "Actorem" in Personam Mei
Citatã in Modrzk Die Decima Secunda Julij Anno 1778 de Provi-
sionibus retentis ab Eadem Summa Quingentor Gymphonum Vi-
gore Juris Advitalitij a Comorte sua habidi receptis Judaw
reponit. Quo circa Judicium attentis Premissis Quietationibus
per Partem Citatam repositis non nisi Summam Quingentor
Gymphonum pro re Partis Autoreæ competere debere Arbitra
tur, et decernit Quatenus Meus Citatus Eandem Summam Quin-
gentor Gymphonum in et pro Vigilia Festi Natis Sancti Joan
nis Baptistæ in Anno Præsenti Venturo coram Officio et Actis

Castren

Castrensibus Plocensibus sub Pœna Banitionis circa Maffonem faciendam publicanda cum provisione pro Uno Anno provenienti per Quinque a Centum Computando Parti Actoreæ Cpvia Summæ Originalis Securitate Solvat et Realiter enumeret Luita Pœna Trium Marcar Polonicalium Parti Actoreæ in Termino et sub Rigore Eodem Judicio suo totiq in Instanti sub Solito Rigore ex Rego Pœnalium extendendo per Citatum Solvenda Decreti Cpsentis Vigore

57 Inter Gsum Casmirum Daleszkiewicz Actorem per G Paulum Pomski Mcum Bartholomæum Mazowiecki Tribunum Zawsk et Judicem Castrens Crenens Cto et Judicens per G Hiacinthum Przedpełski Judm Teneri Partem Actoream docere de Termino et Contentis et Quoniam non docet Proinde Libera Pars Citata ad Cpsens a Termino pnunciatur. DPV

60 Inter G Hilarium Zalewski Actorem pntr Et Quoniam Mcus Joannes Chamski Cta Cpsenti in Terno disparet et se condemnare permittit proinde super Eoq disparente rne non Solutionis Summæ Viginti Aureor hungaricalium cum pvisione pvenie te permittitur Condemnatio quæ D A et R. Publicatum

61 Inter Gsum Ludovicum Lempicki Actorem per G Josephum Łosowski Et Quoniam G Petrus Cieszewski Cpsenti in Terno disparet et se Condemnare permittit p inde super Eo Citato disparente ratione Solutionis Summæ Contravertionisq Decreto injunctæ evasionis permittitur Condemnatio quæ D A et R. Publicatum

Inter Gsos Dorotheam Zakrzewska olim G Ludovici Trębinski Relictam Cntem Viduam Matrem Albertum Trębinski Filii Actores p G Hiacinthum Przedpełski Et Quoniam Gsi Albertus Patruus Margaretha de Kucharskie olim G Antonij Petrykowski Relicta Consors Vidua Mater Stanislaus et Estera G Benedicti Dobrski Consors Filius et Filia Petrykowsky

tum

Cum Pdictus G Benedictus Dobrski Citati Pzenti in Terno dis-
parent et se Condemnare permittunt, Proinde super
Eis Citatis disparentibus et se Condemnare permittunt
ratione non solutionis Summar Terno Comprehensar de-
cernendaq Penalitatis respectu Causatae Remissionis
ab Offo Crenę Plocenę ad Judm Pzens permittitur Condemna-
tio quae Decernitur additur et Remittitur publicatum
63 Inter Mcos Josephum Smolinski Camerarium Terrem Ro-
zanenę ac Agntem Grabianka Invicem Cnges Actores per
G Josephum Łozowski Jnscrum Ptem et Gsum Norber
Jaroszewski Cameraridam Granicialem Plocenę Actu pntr.
Judicium Citationem Partis Actoreae Contra Ptem Actu editam
decidendo Controversijs inductis Exauditis Insistendo Inscri-
ptioni per Citatum in Personam Gsae Agnetis de Grabie Gsi
Smolenska Actricis super Summam Mille Nongingento-
rum Septuaginta Trium Florenę Polonę cum Provisione
per quinque a Centum Pendenda Coram Actis Castrenę Plo-
cenę Fra 4ta In Crno Festi Nattis S. Joannis Baptae Die
Vigesima Quinta mensis Junij Anno 1777mo recognitae
Statuit Quatenus Jae Gsus Jaroszewski Citatus Pdictam
Summam Mille Nongingentor Septuaginta Trium Flore-
nor Polonę Inscriptione assecuratam cum provisione per Quin-
que a Centum Computanda Salvis Quietationibus in Ter-
no pducendis per Actoream Ptem acceptandis in et pro Craetino Festi
Nattis Sancti Joannis Baptae in Anno Pzenti Incidenti
Coram Officio et Actis Castrenę Plocenę sub Pena Bani-
tionis Circa Maffonem faciendam in Casu Contraven-
tionis publicanda Originalem Summam Gnosae Agnetis Grabianka G Josephi Smo-
lenski Camerarij Terrestris Rozanensis Consortis Pvia
In Bonis mundis Locatione provisiones vero ad manus
mariti Ejus solvat et realiter enumeret Luita Pena
Trium Marcar Polonicalium Parti Actoreae in Terno et
sub Rigore quo supra Judicio suo totiq in Instanti sub so-
lito Rigore ex Regro Penalium extendendo per Cittum
Solvenda Decreti Praesentis Vigore.

Inter Mos Norbertus Jaworzewski Camerarium Sanicialem
Plocen. et Felicianum de Lakrzewskie Invicem Cnges Actores per Manitum suo et Cntis suis me pstr Meum Dominicum Piwnicki Succamerarium Serenissimi Regis Boruss.
Cito p. S. Paulum Zoltowski Iudicium Pntem Meum Franc.
Dobrski et Suos Mathiam Winnicki Stipolitium Bogumil.
Sti Rancisci Machcinski Camerarij Terris Dobrinen. Cntem
Dobrskie, tum Mos Franciscum Subcapiterum Busien.
Larentem Albertum et Teclam Zlium et Filiam Swierczyn.
skie Antonium Dobrski Joannem et Barbaram Mi Franc.
sci Borski Cntem Lorawskie Cito per Eumd S. Paulum Zoltowski Iudicium Terminum per anterius Decretum Judicij
Conservatum Iuridendo contr veros inductis Exceptis
et quidem Pars Actorea pro solutione Portionis suae ex
Summa Quindecim Millium Sexcentor Sexaginta Quing.
Tymphonum per olim Meum Antonium Swierczewski
natorem Dilicovien. Bonor Mogilnica Pruchenki Pruss.
et Rie Drzychy heredem olim Perillr Rdmo Melchiorr Jezie-
wski Canonico Cathedrali Plocen. Mis auctoris Avunculo
mano et Ejus Successoris ex precio Bonor Mogilnica resta-
ti Coram Actis Castren. Plocen. Sabbatho intra Octavas Pen-
Sermi Corporis Christi Dni i dest in Vigilia Festi Nativ.
nis Bapte Anno 1764to inscripta Partem Actam convenit
et erga medietatem Summae Ejusdem Capud olim Mae de Je-
wskie Mocka respicientem ac ex altera medietate Ejusd
Capita Fratrum et Sororis Actoris Solutionem Summae Mil.
Centum Octo decem Tymphonum grosso. Viginti Quinque
do. Duo. Polon. in Portionem Actoris proveniens exposuit a
ve. Pars citata precipue Mus Piwnicki honum ce Bonor Mogil.
ca ab olim Mia Scholastica de Swierczynskie Conserte sua Jun.
advita Actialis Dominus Onera Latentia per olim Antonium
Swierczewski olim Consortis suae Larentem circa quae Item
Jus hereditatis dicto Bonor Mogilnica ab olim Perillo Rdmo
Melchiore Jezewski, ad deportandum inde non Co apumpta
vijs Creditoribus ex hisce Bonis Mogilnica per Solvispe et
infert et Documentis demonstrat. In Ordine Liquidationis
portato Latentium Oner et Summae Inscriptitis Decretum
injuncta Condescensionis Inte Successores Jezevianos et Eumd
Meum Piwnicki ac Successores Swierczewskianos ad Bona
Mogilnica suo in Judicio jam interpisse deducitur Quo circa

Judicium

Judicium attentis etiam Luitationibus "authentica" Jam per olim Mros Mi-
chaelem et Sebnum Zakrzewskie de Summa Mille Decento nu
Quatuor decem Zympho num et Grospor Quatuor Solos Sorto-
rum duarum Cotam actis Castrensibus Sloc: Sabbatho post
Dem Conductus Paschæ Anno 1766to. quam Manualibus pri
ma per olim Mum Bartholomeum Zakrzewski in mogil
nica Die 8va Aprilis Anno 1766to de Summa Excentor.
Quinquaginta Septem Zym. portionis dud Joannidi de mi
lem Portionem Summæ Excentor Quinquaginta Septem
Zymphonum pro se Mea Felicianna de Zakrzewskie Jaroszew
ska Actoris juxta per ceptionem per alios successores tan
tis per ad Labrequendam Liquidationem juste pervenie
jud: cat. Quia vero Mus Norbertus Jaroszewski Camera
rida Panicialis Sloc: Ejusd Mea Felicianna de Zakrze
wskie Manitas Actor in Vim Ejusd Portionis Consorta
lis Summam Viginti Aureor Hungaricalium ab olim
Mo Antonio Swiderzynski Venatore Laticovien si ad
scriptum Manuale in Jadowice Die 13tia Januarij
Anno 1775to per se datum percepisse deducitur Jdeo
Eadem per cepta Summa ex portione dupertinente agnida
de Juncata Statuit Judicium Deus Partialis seu Mus Domi
nicus Liwnicki ex Subscpione Honor advitalitio suo sub
jecto num restantem Summam Ducentor Octuagin
ta Trium Zymphonum gro por Viginda Solos quen
tum Libet Zymphonem Viginta Octo Grospis numerando
per Manibus totalis Portionis Consortialis super
Bonis duis Jnscriptione in Ecclia pro Vigilia Festi Natti
Sancti Joannis Bapte in Anno præsenti incidenti Co-
ram Officio et Actis Castrens Sloc: sub Pana Banitio
nis circa Massam faciendam pro in Casu Contraven
tionis publicandæ Solvat et realiter enumerat cum
Provisionibus ab Actu Jnscriptionis ab Eaq restante Sum
ma provenientibus ad Manus Manditi salvis Quietationibus
ibi Termino præscendis per Actoram Scis Acceptandis exol
vendis solvat et realiter enumerat Quita Pana Trium Mar
carum Solos Sarti cum Summa in Termo exolub Rigore Ecclesiastico
suo totiq in Jnstanti sub distincto Rigore executionis
extendendo per Eumq Cito solvenda D. S. V. Fin Sermonum olim
Mci Antonij Swierzenski datis ex Eademmet Summa Jnscriptitia
præcedentibus

Actum in Siepre in Terminis Communibus Terrestribus Plocensibus vigore Legis in Diem hodiernam Incidentibus Feria Tertia Postridie Festo Conversionis Sancti Pauli Apostoli Scilicet Die vigesima Sexta, Mensis Januarij Anno Domini Millesimo Septingentesimo Septuagesimo Nono.

Inter Mcam Michaelem Wielowieyski Pincernam Zydacoviensem Actorem per Gsum Bartholomaeum Gutowski Inscriptum Plenipotentem et Mcas Constantiam de Cieszkowskie olim Mu Ignatij Kampenhausen Capitanej Sieleciensis Relictam Viduam Consortem Matrem et Calesantium Filium Kampenhauseny Citatos per Gsum Michaelem Lazowski Inscriptum Plenipotentem Judicium Decidendo Citationem Partis Actoreae Controversijs Partium Exauditis Decernit, Quatenus Insistendo Inscriptionis de actu Ejus Sabbatho ante Fm Sancti Martini Pontificis proximo Scilicet, Die Nona mensis Novembris Anno millesimo Septingentesimo Septuagesimo Primo, Coram Actis Crenis Brasiensibus per Mcam Constantiam de Cieszkowskie olim Mu Ignatij Kampenhausen Capitanej Sieleciensis Relictam Consortem Viduam Suo et Mu Calesantij Kampenhausen Capitaneidis Sieleciensis Filij Sui in rem Mu Michaelis Wielowieyski Pincernae Zydacoviensis Recognitam Summam Duodecim Millium Octingentorum Florenorum Polonicorum in Bonis Chraponia et Skwilno utriusque Provisione Pendenda Inscriptam ab ultima Dilectione Liquidanda, Cum Eadem Provisione per quinque a Centum Computanda, Summam Originalem non Excedenti In et pro Vigilia Festi Sancti Joannis Baptistae in anno praesenti Incidenti Coram Actis Crenis Plocensibus Sub Poena Bnis in Casu Contraventionis Circa maionem faciendae

Publicandae

Publicanae Pars Citata Parti actoreae solvat et Realiter
Enumeret, Lucta poena Septem Marcarum Polonicalium
Parti in Trno Satisfactorio et sub rigore quo Supra
Judicio Suo per medium praxis Juris Solvendam
Sublationem vero binarum Condemnationum Suo
in Judicio obtentarum unius Feria Tertia post Fm
Conversionis Sancti Pauli Apostoli proxima Scilicet
Die vigesima Septima mensis Januarij alterius Fe
ria Tertia ante Fm Sanctae Hedvigis Viduae Electae
Dej proxima Scilicet Die Decima Tertia mensis Octo
bris utrarumque in Sepr et Anno 1778 ex Instantia
Partis actoreae et Super Parte Citata illo in Negotio
obtentarum pro quaque Earumque Condemnatio
num per Poenam Duplicem Duplicem Quatuordecem Mar
carum Polonicalium Parti actoreae in Trno quo Supra
et sub rigore Eodem Judicio Suo per medium in In
stanti Sub Solito rigore ex Regno Prnalium
Extendi Itaque Solvit, DPV.

Inter Mcos Catharinam Mu Martini Truszkowski Judi
cis Trnis Visnensis Agnethem Mu Josephi Kosiorowski
Pincernicae Novogrodensis Consortes Sive et Earumdem
maritos actores per Eumdem Mcum Kosiorowski
Suo et Consortis Suae Hnae ac Inscriptum Plenipo
tentem Et Mcos Josephum Kaminski et Febro
niam de Kuczborskie Primiolim Mu Bartho
lomaei Jezewski Succameranie Plocensis Secundi
praesens voti utriusque Conjuges Victricum et Matrem
Dapiferos Nurensis Scho Josepham Gnosi Francisci
Kozicki Camerarij Trnis Ciechanoviensis Marian
nam olim Gnosi Alberti Sulinski Camerarij Gra
nitialis Trnae Ciechanoviensis Relictam Viduam
Matrem Consortes Jezeskie alij Josephum Sulin
ski minorennem Filium Citatos per Eumdem
Gnum Franciscum Kozicki Cameranum

Trnen

Trrem Ciechanoviens Suo Consortis et
Suprascriptorum Citatorum nne pltr
Judicium tam Terminum per Decretum cum
teacti Judicij Conservatum quam ad citationem
post Fata olim Mu Alberti Sulinski Came
rarij Granitialis Trrae Ciechanoviens revisica
torie ad Illud Judicium Editam Decidendo
Controversijs Parti cum Exauditis Quoniam Sum
ma Millo Trecentorum Quinquaginta Tymphos
actis Crens Plocens Feria Quarta Intra Octavas
Festi Sacratissimi Corporis Christi Domini Scilicet
in Vigilia Festi Nativitatis Sancti Joannis Ba
ptistae anno 1756 per olim Mcum Bartholomae
um Jezewski Succameraniae Plocens Successoribus
Kucinscianis in Bonis Borkowo Ecclesiastica
ex Provisione pendenda Inscripta, per Decretum
Judicij sui in Sepre Feria Tertia post Dominicam
Exaudi anno 1767 Inter Mcos Constantiam Gumowska
olim Gnosi Mathiae Kucinski Relictam Consortem Vi
duam Matrem tum Catharinam Mu Martini Trusz
kowski Subjudicis Trns Visnens et Agnethem Mu Jose
phi Kosiorowski Pincernii Novogrodens Consortes Ku
cinskie Actrices ab una, et Successores olim Mu Bar
tholomaei Jezewski Succameraniae Plocens prte ab alte
ra, prolatum adjudicata pro re Successorum Kucinscia
norum adjudicata esse Apparet, Contractuq Resi
gnatorio Intuitu Eorundem Bonorum Borkowo Ec
clesiastica, Die Nona mensis July Anno 1778 Inter
Gnos Franciscum Kozicki Camerarium Trrem Ciechano
viens et Josepham Jezewska Conjuges ab una, Et Gnum
Josephum Sulinski olim Gnosi Alberti Szulinski Came
rarij Granitialis Ciechanoviens Cum Gnosa, Marian
na Jezewska progenitum Filium in assistentia Gnosi
Joannis Szulinski Burgrabij Crens Plocens Patrij Par
te ab altera Conscripto Actis Crens Plocens Feria Tertia
post Fm Sancti Jacobi Apostoli Id est Die vigesima
Octava mensis July Anno Roborata, per Cum Gnum

Josephum

Gnum Josephum Sulinski alterius Medietatis
Bonorum Borkowa a Gnosis Kaminskie acquiren
tem ad persolvendum in se Coassumpta deduci
tur, Proinde attento praemisso Contractu Resigna
torio Insistendoq tam Inscriptioni quam Decreto
Judicijsui supra de Actibus Exaratis ~~Attendentes~~
~~Sum~~ Judicium Sententiat, Quatenus Gnosus Josephus
Sulinski Filius unam Medietatem praefatorum
acquirens et Gnosa Marianna de Jezeskie olim
Gnosi Alberti Sulinski Camerarij Granitialis Con
sors Relicta Vidua Mater alterius Medietatis ex
Capite Parentis Sui haeredissa utriq Citati unus
Cadalium sese non referendo Summam praefa
tam Mille Trecentorum Quinquaginta Tyne
phorum una cum Provisione per Quinque Cen
tum Computanda, Summam Originalem non
Excedente Salvis Quietationibus de Provisionibus
in Trno Satisfactorio Infraposito reproducen
dis et per Partem Actoream aceptandis Inet
pro Vigilia Festi Nativitatis Sancti Joannis
Baptistae in Anno praesenti Incidenti Coram
Actis Crenae Plocensis Sub Poena Bnis in Casu Con
traventionis Circa Maonem faciendam Publi
candae Praevia in rem persolventis Recognosien
da Transfusione, Sive Quietatione ac Providen
da Portionum Muliebrium Securitate Parti
Actoreae, Seu Ejus Speciali Plenipotenti Sol
vant et Realiter Enumerent Luita Poena Se
ptem Marcarum Polonicat Parti in Trno Solu
tioni praefixo et Sub rigore simili Judicio Suo
per Medium in Instanti Sub Solito Rigore et
Regno Pnalium Extendendo praesentes Solvendo ~~Quae persolvant~~
DPV.

Inter Illustrem Mcos Adamum Vexilliferum Paren
tem Et Onuphrium Capitaneum Filium Pltus
Plocensis Bromirskie Actores et Citatos per Eundem Illtrem
Mcum

Mcum Capitaneum Suo et Parentis Sui nne plter Mcum Petrum Paulum bini nominis Jonosza Roscisz[illegible] Pocillatorem Trne Ciechanoviens Citatum et Actorem plter Teneri Satisfacere Mcum Roscisz[illegible] Satisfacere Dilationi Majoris ad quam se in Ante acta Cadentia, Receperat, Satisfecit, Experiantur in Experimento, Teneri quoq Partes utrasq Decreto ante acti Judicij Sui Injunctae Communicationis Documentorum Idq Instanti Judicium Censet, Et quoniam tam Illustris Mcus Capitaneus Suo et Parentis Sui nomine, quam Mcus Petrus Paulus Roscisz[illegible] Pocillator Ciechanoviens quisq Eorum Documenta Propria per Summarium Conscripta et ad Causam praesentem Spectantia, realiter Sibi ab Invicem Communicarunt, et in Erictionem Realis Communicationis praemissorum Documentorum Juramenta offerunt, exinde Legi positive obtemperando Judicium admissibiles partes utrasq adinvenit, et Decernit, Quatenus ~~prout Realiter Sibi~~ Rotha Suprascripta quisq Eorum Distinctim Juramentum praestent, Tandem praestiterunt Satisfactionem in praemissis adinventa Judicium Negotium Principale ad praescriptum Legis in Sequenti Judiciorum Suorum Cadentia, ex praemissis Documentis ad praesens Sibi Communicatis et per Judicium Suum Confrontatis ac Subscriptis Decadendum Declarat, Trno Conservato,

Inter Gnosam Justinam de Lisowskie olim Gnosi Felicis Kotczynski Consortem Relictam Viduam Actricem plter Et quoniam Gnus Joannes Zglenicki Citatus praesenti in Trno Disparet, et se Condemnare permittit Proinde Super Eorum Citato Disparente permittitur Condemnatio Idq mae non Solutionis Summae Trecentorum Tynfi Anacum Provisionibus quae D. A. et Remittit

Publicat

Inter Mcos Casimirum Jacobum Stanislaum et Joan
nem Minorennem ac Seraphinam Mcu Josephi
Kampenhausen Succamerarii Parnaviensis
Consortem Rokossowskie Capitaneyi Bachtinensis
Actores et Citatos per Eundem Mcum Casimirum
Rokossowski Suo et Suprascriptorum Fratrum
inter se germanorum et Sororis nne plter Et Mcum Benedictum
Jezewski Gsem Exercituum Rni Citatum
et Actorem per Gsum Mathiam Mazowiecki
Inscriptum Plenipotentem Mcum Josephum
Kampenhausen Citatum plter Gsam Catha
rinam de Zdziarskie Mcu Adami Rokossowski
Relictam Consortem Viduam Citatam per Mcum
Casimirum Rokossowski Judicium Decidendo
Citationes Partium Suum ad Judicium Editas
Controversys Earundem ~~Partium~~ Exauditis In Causa prae
senti inveterata Decernit, Quatenus Partes Documen
ta sibi ab Initio ad Causam praesentem Spe
ctantia, juxta praescriptum Legis Commu
nicent, Idq pro Sequenti Judiciorum Suorum
Cadentia Termino Conservato,

Inter Eosdem Mcos Actores ut Supra, plter, Et Mcum
Benedictum Jezewski Generalem Exercituum
Rni Citatum per Gnosum Mathiam Mazowie
cki Judicium Decidendo Citationem Partis actoreae
Suum ad Judicium Editam Controversys Partium
Exauditis Quoniam Summae Centum aureorum
Hungaricalium Scripto certo manuali a Mco
Benedicto Jezewski Generali Exercituum Rni
In rem Mcu Adami Rokossowski Capitanei
Bachtinensis Die Decima Augusti Anno 1777
in Bonis Rosciszewo Dato Assecurata, mani
festatione

Coram actis Crenę Plocenę Feria Secunda post Fm̄
Sanctorum Trium Regum proxima Scilicet Die Un
decima mensis Januarij Anno presenti per Suces
sores Rokosorianos modernos Actores Contra Partem
Citatam facta tam Summam originalem quam
Provisionalem non Exolutas esse Indigitatur
Proinde Insistendo Supra de Data Exarato Scri
pto manuali Judicium Decernit Quatenus Mus
Benedictus Jezewski Citatus Praetactam Sum
mam Centum Aureorum Hungaricalium
una cum Provisione adata Scripti ab Eadem Sum
ma Originali Proveniente Salvis Quietationibus
in Trno Satisfactorio Liquidandis et per Partem
Actoream Acceptandis In et Pro Vigilia Festi
Nativitatis Sancti Joannis Baptistae in An
no presenti Incidenti Coram Actis Crenę Plo
cenę Sub Poena Bnis in Casu Contraventionis
Circa Maionem faciendę Publicandę Praevia Mi
norennium Portionum Securitate et Cauta per
Fratres Natu Majores Evictione, tum et Maritum
prae Consortis Locatione Providendis in rem
vero Persolventis Quietatione Recognoscenda
Successoribus Rokosorianis Actoribus Solvat
et Realiter Enumeret Luita Poena Septem
Marcarum Polonicalium Parti in Trno Solu
tioni Praefixo et Sub rigore Eodem Judicio Suo per
Medium In Instanti praxi Juris Solvendę D.P.V.

Inter Mus Barbaram de Borowskie olim Mu Ga
spari Zglenicki Tribuni Sieprienę Relictam Con
sortem Viduam Matrem Antonium Franciscum
et Joannem

et Joannem Filios Zgłenickie Actores per Gnum
Bonaventuram Ciołkowski Et Gnum Mathiam
Borowski Citatum pltter Gnum Antonium Bo
rowski Burgralium Crenc Plocenc Citatum per
Gnum Laurentium Sokolnicki teneri Compa
rentem a Parte Actorea producere Plenipotentiam
Ad q in Instanti Judicium Censet, et quoniam non
producit, Proinde Judicium Partem Citatam a Ter
mino Partis Actoreae Liberam facit et Pronuntiat,

Inter Illustrissimum et Reverendissimum Micha
elem Zorawski Canonicum Cathedralem et No
minatum Suffraganeum Plocenc ac Gnosum
Laurentium Kęszicki Bonorum Grąmbiec et Vul
ka administratorem tum Laboriosos Falianum
Stanislaum Subditos Actores et Citatos per Eundem
Gnum Kęszicki Suo et aliorum Actorum Suprascri
ptorum nne pltter Et Mcum Joannem Du
czyminski Zuppae Salinariae Sedis Mstis
Plocenc Notarium Bonorum Zalesie Here
dem Dominum et Gnosum Joannem Alber
tum Rzeszotarski Itidem Administratorem
atq Laboriosum Joannem Szymczak Sub
ditum Citatos et Actores per Eundem Mcum Du
czyminski Suo et Suprascriptorum Actorum
nne pltter Judicium Decidendo Citationes Par
tium Sibi ab initio Editas Controversiis Earundem
Partium Exauditis Signidem Causa praesens fa
cti Sine Inquisitionibus Decidi nequit, Proinde
Judicium Parti utriq tam in Probationem quam
Emundationem ad mutuos Actoratus pro Sequen
ti Judiciorum Suorum Cadentia Dilationem Inqui

sitionis

Inquisitionis dat et Concedit Trno Conservato,

Inter Gnosos Mathieum Malanowski et Joannem Lukowski Citatos et Actores per Eunl. Gsum Mathieum Malanowski Suo et Eiusl. Gnosi Joannis Lukowski nne pltter Et Gnosos Mathiam Chetchowski Joannem Sulkowski Agnethem Kozierowska et Cathannam Sulkowska Citatos et Actores per Gsum Joannem Sulkowski Suo et Suprascriptorum Citatorum et Actorum nne pltter Gsam Mariannam Borowska Gsi Mathei Malanowski Contentum Petronellam Kozierowska dim Gsi Casimiri Borowski Relictam Consortem Viduam Citatas per Eunl. Gsum Mathieum Malanowski atq Gsum Stanislaum Lukowski Citatum per Gsum Joannem Niedrowski Siquidem Gnosus Stanislaus Lukowski Citatus seu ab Eoe Comparens Dilationem Majoris ~~Concedendam~~ ad praescriptum Legis ex quo mani Causa in Judicijs Crenl. Posnaniens. attentat, Concedendam Sibi Exposcit, Proinde affectationi Comparentis Gnosi Lukowski annuendo Dilationem Majoris prosequenti Judiciorum suorum dat et Concedit quam Literatorijs Documentis probare tenebitur Cum Comparentibus vero uti in Causa facti Judicium Experiri Mandat, in Experimento, Judicium Decidendo Trnum per Decretum Ante cuti Judicij Sui Concessae Dilationis Inquisitionis Conservatum Cujusdem Insistendo Judicium Decernit, Quatenus Partes Super Incorruptionem Testium Juramentum Praestent, Tandem Gsi Mathieus Malanowski et Joannes Sulkowski jam autem Mathias Chetchowski Suo et aliorum Coactorum et Citatorum nne Juramentum praestiterunt, post quod praestitum Inducant Testes Inquisitiones Suas Educant,

Inter Mcum Theodorum Kuczborski Thesaurariae Zarocimens. Actorem pltter Et Mcum Josephum Bromirski Thesaurarium Prasnens. et Vice Capitaneum Crenl.

Plocens.

Plocens Citatum per Gsum Josephum Łozowski tene
ri Partem Citatam Satisfacere Dilationi Majoris ad
quam se in antecita Cadentia Receperat, Idq. In In
stanti, Judicium Censet, et quoniam non satisfecit Pro
inde Eumd. Mcum Bromirski Succubuisse adinvenit et
Jnum Succubitionis Penam Simplicem quatuor
decem Marcarum Polonae Parti et Judicii Subrigere
solito Durantibus Judicijs ex Regno Prialium Exten
dendo Solvat, In negotio vero Principali Judicium Expe
ris mandat, in Experimento, Insistendo Decreto Ju
dicij Sui Concessae Dilationis Ingrisitionis Decernit,
Quaterus Mcus Kurborski Actor Juramentum
Super Incorruptionem Testium Praestet tandem
praestit, post quod Praestitum Juramentum Testes
Inducat, et Ingrisitiones Suas Pars Actorea Educat
Induxit Ingrisitiones suas Educit in sequentibus Reponat Ze
Inter Mcum Benedictum Jezeski Generalem Exercitu
um Rni Et Gsum Stanislaum Lempicki Famulum
atq. Honestum Antonium Luszczeski Actores per Eumd.
Gsum Stanislaum Lempicki Suo et aliorum Actorum
nne pltr Et Gsum Michaelem Łazowski Citatum
per Ghiacinthum Przedpełski Et quoniam Reli
gii Citati nempe Mu Constantia de Cieszkowskie
olim Mu Ignatij Kampenhausen Capitanej Sie
locens Consors Relicta Vidua, Mater et Cale
santius Kampenhausen Filius tum Franci
scus Trzesniowski Capitaneus Vysokinens De
nique Laboriosus Gabriel Pesta de Bnis Bogu
szewice Subditus praesenti in Trno. Dispasent
et se Condemnare permittunt, Proinde Super Gsd.
permittitur Condemnatio Idq. approbato anteri
ori Processu Lucrum ultimae fortis finalis Exe
cutionis in negotio Principali rne Appropriatio
nis Fundorum Mu Actoris hereditariorum attenta
tarumq. Violentiarum Baruto Perpetua, quae D. A.
et Remittitur Cum Comparente vero G. Łazowski Limita
ad Trnum ex Remissione seu aditatione Judicens Ze

Inter

Inter Gum Thomam Matanowski et Josephum de Sto
nowskie Juniem Conjuges Actores pter, Et Gros Antonium
et Catharinam de Sinecichie Juniem Conjuges Szonowskie
Citatos per Gum Matheum Maritum Suu et Consortis Suenne
Gnos Mathiam et Agnetham de Szonowskie Conjuges Szonowskie
Citatos per Gum Matheum Krzywkowski Gnos Jacobum
Szonowski et Ottiliam de Matkowskie Conjuges Citatos
per Gum Antonium Szonowski ad Directas a Latere Conde
mnationes Suas et quidem Primam Otena Tertia, post
dominicam Exaudi Cadit die Secunda, mensis Junij
in Scripre m Judicijs presens Super Gno Mathia Szono
wski non Solutionis Sed Vitandarum Infictorum alter
Otena Secunda Ante Am Sanctorum Omnium et Judae Apo
stolorum Cadit die Vigesima, Sexta mensis Octobris
ex parte Gni Valentini Szendorski Super Gno Antonio
Kurepraho Circ. Plocens et Mathia Szonowskie rne
non Solutionis Marcarum decem Solo adjudicatarum
m Sto Plocens Jm Prno Satisfactorio Litras q An 1748
obtentas et Publicatas Tenent Exl Gnos Szonowskie do
cere de loco Exandi Judicium Anxie Videm Cadentis
Parte Gnos Szonowskie Solvant Tenear Compliem Parti
obsidenti Suo Judicio per medium m Constitutionem Co
ci Exandi Lib regni ex Recto pnalium Extendendo m
Instanti Et Exl Habere Locum Exandi Judicium Dedu
rat Controversia Earum Partium Exandis, affectante Per
te Citatos Cadit et Gnos Mathia Szonowskie et Agnethe
de Szonowskie Conjugibus Ea dilationem Magni Jm Judi
cijs Circ. Posnaniens dat et Conclit quam Literatorijs
Jm Sequenti Cadentia Probare tenebitur Documentis
Prno Conservato

Inter Gnos Martinum Szumczski et Franciscam Lie
skinska Juniem Conjuges Cum Marcianam Karnowski
Actoreo per Cum Gnosum Szumczski Suo et Consortis
Suenne accusatorem pte Karnowski pter Citat Obreitus
a Latere Condemnationem ex parte Gnorum Gregorij
Wyszynski et Agnethis de Petrikowskie Juniem Con
jugum rne non Solutionis Summae Trium Mille
rum Flor m Judicijs presentibus per Otena Tertia post

Gum Albertum Chyzinski Citatum pter, Dominicam

Dominicam Exaudi proxima Scilicet, Die Secunda men
sis Junij Anno proxime Elapso 1778 super Gso Alberto
Chyczewski obtentam et Publicat tenen Eund Gsum
Chyczewski docere de Loco Standi tandem Subsistente ze
Parte Citata Judicium Sententiat Quatenus in Constitu
tionem Loci Standi Poenam Simplicem Quatuordecem
Marcarum Polonicarum Parti obicienti Judicio per Medium
Instanti Sub Solito Rigore ex Regno Prialium obtinendae
Solvat et habere Locum Standi Censet Controversionis
Exauditis Insistendo decreto Judicij Sui Anteacti Concessae
Citationis Inquisitionis Sententiat Quatenus Partes
Suprascriptum Juramentum Super Incorruptionem
Testium Praestent idq Instanti Et Gionian Gus Mar
tinus Szumanski Alio et aliorum Coactorum Gus autem
Albertus Chyczewski per se Juramentum praestiterunt,
Proinde Testes Inducant, Inquisitiones Suas Educant,

Inter Gnosos Franciscum et Albertum Gorzechowskie Fratres
Inter se Germanos Actores per Gsum Albertum Gorzechowski
Suo et Fratris Sui inne pltr Gsum Nicolaum Gorzechowski
Citatum pltr Et Gionian Gus Titus Sulkowski praesen
ti in Termino Disparet et se Condemnare permittit, Pro
inde Super Eod Disparente Citato approbato Antenon
Processu Lucron ultimario Partis Finalis faciendae Exe
cutionis decernendiq abusus et amissionis in pest Bene
ficij Educendae Inquisitiones et hoc in Causa Accelaratio
nis Fatorum per olim Gsum Valentinum Sulkowski
Citatum ad praesens Disparentis Parentem in Personam
olim Gsae Hedvigis Sulkowska permittur Condemnatio
que Decernitur Additur et Remittur Cum Comparente
vero Limittatur Causa ad Terminum ex Remissione Sua ad citatio
ne deveniens T. C. Publicatt

Inter Gnosos Albertum et Franciscum de Lukowskie Inni
cem Conjuges Parentes Albertum Laurentium et Gregorium
Filios Adamum et Eleonoram de Chmielnickie Conjuges
Parentes Laurentium et Martinum Filios Zgleniczkie
Stanislaum Patruum et Joannem Filiastrum Lukowskie
actores per Eund Gsum Albertum Zgleniczki Suo et Su

prascriptt

Supras criptorum Actorum nnĕ plles Joannis Albertum
Zglenicki Barbaram de Malanowskie olim Gri Joannis
Lukowski Consortem Felicitam Viduam Matrem et Stan
slaum Valentinum Paulum Joannem Lukowskie Fra
mam Sayro eli Albertum Zglenicki Ignatium Wiatto
Kurski Citatos per Jum Mathaeum Krzywkowski Jnres
Josephum Sarenton et Petrum Filium Kozerowski Acedos per
Cumd Jum Szymillan Szylenska Citatam per Cumd asse
dentes Jnres Stanislaum Lukowskie Leukab Gpe
Comparentes Judicium Delationem Majoris pro Judicij Ctre
Sornamient dut et et Conduct qvam Literatorys Jpsamen
tis pro Scepreno Judiciorum Chorus Cadentiae Subsidete
nebitur Dno Conservato cum Comparentibus Limitatus Cpens
causa, ad Dnos Plconservato,

Inter Jnres Joannem Zglenicki Mathaeum de Lominskie Judicem Cogni
gis Zglenickie Actores suo Comito suae mandatum
de Malanowskie olim Gri Joannis Lukowski Felicitam Con
sortem Viduam Stanislaum Ludum et Joannem
Filios Lukowskie Citatos Ad affectationem Partis Citatae Dila
tionem Majoris pro Judicijs Cent Sornamient Judicium Dut
et Conduct qvam prozcepti Judiciorum horum Cadentiae Ci
tationys Jpsamentis probare tenebitur Dno Conto Jpe Mar
tiarum Krzywkowski

Inter Jum Joannem Zglenicki Actorem pliter Et Jum
Stanislaum Lukowski Citatum per Jnrem Mathaeum Krzyw
kowski Similis Dilatio Majoris et pro Cpe Judicij ad affe
ctationem Partis Citatae Dno Conservato

Inter Jum Gabrielem Gostynski Actorem pliter Et Jnpideten
Judicem Szapera Tellonker Laninem Executum Citatum
et Judicatum pliter Judicium decidendo Citationem Par
tis Actoreae Sum ad Judicium Edictam Controversys Partium
Edendis Dominam et Reproductis peractis et Partes Regestri
Jnrium Summe Septem dierum Dilationem Protestationis mo
nitis bobus Juvenculis modo Licitato acceptis per Partem Cita
tam acceptis Judicio suo deducitur Jnrem Gabrielem Go
stynski modernum Actorem Quotdam Oxadragintal Duo
rum Florenorum Polon tam Parato Pecunio qvam Carne ame
tato Lanigno Citato Penepipse non nisi in Religvo ad
qvam Jedagintal Florenorum Polon Carne Citatum Parti
actoreae ad Elowene Superrestare prout ex liquidatione

Judicialiter

Judicialiter facta ac agnitione Cartarum apparuit Pler
ea quæ autorem Suum Josephum Przemieniewski Proprietarium Comprobatio
nem Juratoriæ adhuc erunt et decernit Vegetenus Cathedraticum
ta Rotha Comprobet ex Instanti prout Exercitia quæ
da Assagnata Autoreæ Florentinum Polonicalium Ser
ti Autoreæ Justæ ad præsens enclusi debetur et nullo quidem
modo Verificatur Citatus habet tandem Comprobavit quæ
attenta Juratoria Comprobatione Judicium Sententiat Quæ
renus Superascripta Pars Citata, utpote Causa Valeuniens
Summam pretactam Assagnata Florenos Polonos Juratos
pro Comprobato relictam et pro Persecunda parte
minicum Cantate ex Anno presenti Judenti Coram Citato
rum Plocens sub Pœna Bonis in Casu Contraventionis Ver
ea Mandatum faciendi publicandi Parti Autoreæ Solvat et
Realiter Exhumeret Quota Pœna Prium marcarum Polon
Parti ex Adverso Solutioni præsto et Subsequæ Cor. Judicio
Suo per mutuum Instantiam Juris Solvendi &c.

Inter Generosum Joannem Stanislaum Przemieniewski Burgravium Terræ Plo
censis Parentem Stanislaum et Theodorum Ursinum Ignatium
Ottilium et Julianam Stanislaum Przemieniewski Autores et Citatos per Cum
Generosum Joannem Stanislaum Przemieniewski Parentem Suum et Tutorem Suum ad Cau
sas hinc inde per Illustrem Andream Joachimum Zaluski Cathedra
ticum Plocens et Generosum Jacobum Zoranski Citat
et Actores per Cum Generosum Jacobum Zoranski Suum et Pro
tutorem Suum hinc inde per Judicium decidendo Primum per decre
tum contra Judicium Suum Injunctæ Communicatorium
Documentorum Conservatorum Idem Partes utras ex
Satisfacere decreto Idem Et quorum ad Documenta ad
Causam præsentata Spectantia Citat per Summarium Cor
scripta et Judicialiter Confrontata Per Partes et Judi
cium Sub Scripta Subscriptionem Communicandi et
Super Reatum Communicatorium ad Juramentum
de Stabunt Novum de ad multabilibus adinventis Ea
Rotha prout Documenta sunt Communicata et Re
sit endeavour Pars Pars in Præjudicium Cessavit Quæ
stitit nonnullus Generosus Przemieniewski Autor Et Citatus
at Generosus Jacobus Zoranski Suus et Pro tutor
Suus Andreæ Zoranski Canonici Cathe
dralis

Plocens Fratris Sui inne quo praestito Juramen
to Patribus in praemissis Satisfactione adin
wenta, Negotium Principale ex Communicatis
Documentis juxta praescriptum Legis in Se
quenti Judiciorum Suorum Cadentia Deciden
dum Determinat Trno Conservato,

Inter Mcam Annam Łęska, Primiolim Primiolim
Gnosi Stanislai Zoltowski Secundi expost voti olim Mci An
tonij Kosinski Dapiferi Pltus Plocens Relictam Consortem
viduam Actricem pltem Et Mcos Bartholomeum Vexil
liferum Bracławiens Josephum Franciscum et Mi
chaelem Humieckie Citatos per Gnum Bartholomeum
Gutowski Judicium Decidendo Trnum Partis Actoreae Con
troversijs Partium Exaudilis Quoniam ex Reproducto Scri
pto, de Data Ejus Die Octava July Anno 1763 in Bo
nis Domatowo Datuato per olim Mcam Catharinam
Humiecka manu Propria Subscripto Summam Qin
gentorum Tynphonum a Mca Anna de Łęskie Zol
towska Moderna Actrice, ex Provisione Pendenda ac
comodata esse Palpatus, et Intuitu Ejusdem Summae rnno
non Solutionis Super Successoribus Humieccianis Suo
in Judicio Condemnatio obtenta esse probatur, in Cu
jus Scripti pro Solutione Praeiudicium Summae jam post
Tata, modernorum Citatorum Matris Pars Actorea
agit, Proinde Judicium Decernit, Quatenus Supra
scripta, Mca de Łęskie ultimo Kosienska Mo
derna Actrix, Realitatem Ejusdem Scripti Comprobet
Cdi Instanti Ea Juramenti Rotha, Prout Sum
ma Qingentorum Tyns per olim M. Catharinam
Humiecka Citatorum Matrem ab Actrice vere
et Realiter

vere et Realiter fuit accomodata nec quodam mo
do est bonificata Justeq a Successoribus ~~modernis~~
~~Citatis~~ Humiecianis modernis Citatis Exonere matris Parti Actoreae
ad persolvendum debetur Comprobant Qua comproba
tione attenta Judicium Sententiat Quatenus Pars Ci
ta ut pote Successores Humiecianis unus ad alium sese non
referendo Summam praetactam Quingentorum
Tymphonum Juramento Evictam Citra tamen Pro
visionem Inet pro Vigilia Festi Nativitatis San
cti Joannis Baptistae in Anno praesenti Inciden
ti Coram Actis Crenae Ploienae Sub Poena Pnis
in Casu Contraventionis circa Manifestatio
nem Faciendam publicandae ~~Solvi~~ Parti Actoreae
praeria in rem Persolventis Recognoscendae
Transfusione Solvat Licita Poena Septem
Marcarum Polonae Parti in Trno Solutioni prae
fixo et Subrigore Simili Judicio Suo per medium in Instan
ti praxi Juris Solvendae In Sublationem vero
Condemnationis Judicij Sui in Sepre Feria Ter
tia post Dominicam Exaudi Scilicet Die Secun
da mensis Junij Anno proxime Elapso 1748
hac in Causa Obtentae Poenam Quadruplicem
Quatuor Decem Marcarum Polonae Parti in Trno
quo Supra et Subrigore Eodem Judicio Suo per
medium In Instanti Subsolito rigore Jtiae Exolvant, D P V A In
sistendo Scripto Superius de Data et Anno Specificato,

Inter Gsum Antonium Borowski Actorem pltem
et Gnosos Mathiam ac Agnethem de Borowskie
Juniem Conjuges Borowskie Citatos per
Matheum Krzywkowski Citationem Partis Acto
reae Deducendo Controversys Exauditis ad affe
ctationem Partis Citatae, Judicium pro Sequen
ti Cadentia Judiciorum Suorum Dilationem

majorem

Ex quo majoris Importantiae Causas in Judicijs Crenae Posnaniensis attentat pro Eisdem Judicijs ~~majoris~~, dat et Concedit quam Literatorijs Documentis probare tenebitur Trno Conto,

Inter Eundem Actorem pltr, Et Gnosos Joannem Smolinski Citatum pltr, Gsum Hiacinthum Przedpetzki Gsum Gasparum Baczeski Citatum pltr, Judicium Decidendo Citationem Partis Actoreae Controversijs Partium Exauditis ad affectationem Partis Citatae Dilationem Majoris ex quo majoris Importantiae Causas in Judicijs Crenae Posnaniensis attentat, pro Eisdem Judicijs Dat ut Concedit quam Literatorijs Documentis probare tenebitur Trno Conservato,

Inter Gnosos Martianum de Bogdanskie olim Gnosi Martini Lisowski Relictam Consortem Viduam Matrem Ignatium Franciscum Leonem Stipolithum Lisowskie Filios Actores per Eandem Gsam Matrem Suo et Filiorum Suorum nne pltr et Gsum Adamum Zawidzki Citatum per Gnosum Mathiam Mazowiecki Decidendo Trnum Partis Actoreae, Controversijs Partium Exauditis Necessariam esse Comparitionem Personalem Gnosi Adami Zawidzki pro Sequenti Judiciorum Suorum Cadentia Judicium Censet Trno Conservato,

Inter Gsam Dorotheam Wybczenska Relictam olim Gsi Norberti Mitobedzki Consortem Viduam Actricem pltr, et Gsum Simonem Zgleniski Citatum pltr Judicium Decidendo Citationem Partis Actoreae Controversijs Partium Exauditis Siquidem in Causa praesenti Pass Actorea Partem Citationem pro Comparatione, Veli ex Tela Serica Coloris Rubri ad suum Judicium Convenit, Proinde Necessariam esse Comportationem Ejusdem Antecubitari ejusdem Rubri Coloris per Partem Actoream restituendum praetensi et per Partem Citatam Subsequendam Judicium Censet Trno Conto

Inter Mcos Albertum Jezeski Dapiferum et Ada
mum Chamski Vice Palatinum Plocens tum Gsu
Ignatium Kotakowski nec non Infideles Abra
cham Markowicz Hen Markowicz et Nafftuli Acto
res et Citatos per Eund Infidelem Judicem Abracham Mar
kowicz Arendatorem Jezeriens Suo et Suprascriptorum
Citatorum et Actorum nne pltor, Illustrem Admodum
Rndum Bartholomeum Jasienski Praepositum Jeze
riens tum Famatum Joannem Jasienski Citatum
et Actorem per Gsum Paulum Zoltowski Judicium
Decidendo Citationes Partium utrarumq Suum
ad Judicium Editas Controversijs Partium Exauditis
Siquidem Causa praesens facti sine Inquisitionibus
Decidi negat, Proinde Judicium Dilationem In
quisitionis Parti utriq in mutuis Actoratibus
juxta Contenta Terminorum et Protestationum
Partium dat et Concedit, Trno Conservato

Inter Gnosum Josephum Dembski Actorem, et Cit. pltor Et Gno
sos Rochum Machczynski et Evam de Bankowskie
Primi olim Gnosi Francisci Nadratowski Secundi ad
praesens voti Inviem Conjuges Citatos et Actores
per Mantum Suo et Consortis Suae nne pltor Et
quoniam Gnosi Hieronimus Patruus Joannes Jaco
bus Augustinus Theodorus Michael Marianna
Gsi Pauli Seu alterius nominis Gutkowski Consors
Eva Justina, et Hedvigis Virginis Innuptae Nadrato
wscy Citati praesenti in Trno Disparent et se Condemna
re permittunt Proinde Super Eisdem Disparentibus
in Lucro Reproductionis Junium Ingoregorum agros
et Prata Actoris Gnosi Dembski hereditaria in Bo
nis Pszeradz, Major Invadiata, Possident, quibus Repro
ductis Levationis Summae quae et quanta ex Documen
tis apparuerit, De occupationisq Eorund Bonorum et
Pratorum ac Seorsivi Prati in Loco dicto Psile nullo

jure

pure Rezesi bonificationis Proventuum ac Dem: Collecte permittitur Condemnatio give decernitur Soluitur et Remittitur Quam Comparentibus vero in mutuis Auto ratibus Suspenditur Causa ad Convictionem Disparen et Timur ex Remissione seu adeptatione deveniendi Pmi Anto

Inter Gnosos Maramam de Grenzlue olim Gnosi Thome Krasewski Relictam Conzortem Voluam matrem et Albertum Filium atq; Mathieum Krajewskie Autores et Citatos per Cumq; Gnum Mathieum Krajewski Suo et Suprascripto Autorum et Citatorum nmine ex parte Et Gnosum Lochum Lizowski Autorem et Citatum ex parte Judicium Dependo Pmum per decretum Ante Actu Judicij Conservatum Controversijs Partium Coadunatis et enen Partis utraq; Reponere Inscriptiones in Antecacta Cadentia Judicij Sui Edictales vdz Instanti Judicium Censet et quibus ex Partes Reposuerunt Suis Declaratis Capse Easd adinvenriendo Ead Lectionem Earund Repositarum Inscriptionum Condependit Quibus Lectis et matura deliberatione Pertractatis Quibus ex gridem ad autoratum Gnosorum Krajewskich ex Inquisitionibus Edictis Saturit Gnosum Lochum Lizowski Porcum medie Signatum Gnosa Comunq; Krajewskich Swinium in Suo Lesio Campestri Pizi Confidentiae Cundemq; per Krajewska admutatum Recipi et exped ami Primadem a Conjunctione Qua ad Gnosum Lizowski Principiae Illeg a Gnosa Lizowski non susceptum Frustraneo usu Gnosum che in Super Duodecim Anzerum in Segetibus Agris nostri Jgnari adperniciem tradidisse Partem alienam do ac Converso Quod Gnosi Loch Lizowski contra Gnosos Krajewskie Promotum Cripiendi ex Inquisitionibus Qua in et ad Gnosos Krajewskie Citatos, pro de Suis Despere negligisse Damna in Instrumentis Qua Nonnullis temporibus Intitulisse Quo Circa ne Inter vicinos in post Litigantes Contentiones utraq; Partes non Posse Cadere Sicuq; Judicium Sententiat et Gnosum Lochum Lizowski pro Impetrusa Detinendatione Anzerum ac Conjunctione Porciae Gnum Compensationis Damnorum Sienae Principales Quatuor decem Marcarum Polon Gnosos Krajewskis Jure autem per Easd Gnosos Krajewskie pro Gnosi Lizowski pro Illatis Dammis Negligentaq; Sectione Charta Rebus Simplicibus Datas 8 Decem Marcarum Polon Summi Actum Gnum Jacobum Komorowski Citatum pleni ter

Punibiles adinvenit, Injungendo, Quatenus Pars Parti
prout Supra appositum est, et quidem Gnosus Lisowski
Gnosis Krajewskim Renam Triplicem Quatuordecem Mar
carum Polonicarum Jam autem Gsi Krajewscy Gnoso Lisowski
Renam Simplicem Quatuor Decem Marcarum Polonicarum
abutuntq Sibi In et pro Feria Secunda post Dominicam
Reminiscere Quadragesimalem in anno presenti Inci
denti Coram Actis Crem Ploienc Sub Renatorum in Ca
su Contraventionis circa Manifestationem faciendae
Publicandae Judicio suo Earundem Marcarum per Medi
um Sub Solito Rigore ex Regno prialium Extendendo
Solvant et Realiter Enumerent D.P.V.
Vide Pagina altera

Inter Gnoses Matheum Patruum Evam Gnosi Stanislaj Zocho
wski Consortem olim Gsi Joannis Filiam Filiastram Kraje
wskie Mariannam de Gizenskie olim Gnosi Thomae Kra
jewski quondam Felicis Filij Delictam Consortem Viduam
Matrem Albertum Eleonoram Gsi Pauli Czachowski
Annam Gnosi Adami Kraszewski Consortes Filium
et Filias Krajewskie nec non Mariannam de Kra
jewskie Gnosi Joannis Bitkowski Consortem Acto
res per Eosdem Matheum Krajewski et Mariannam
de Gizenskie Krajewska, Suo et aliorum Actorum nne
plter, et Gnoses Thomam Wiechecki olim Alberti
Filium Citatum plter, Alexandrum Rochum
Lisowskie Citatos per Eundem Gsum Rochum Lisowski
Suo et Fratris Sui nne plter, Joannem et Anto
nium Zochowskie per Eundem Judicium Deducendo Primum
~~per Decretum Antecato Judicij Sui Conservatum~~ teneri Sa
tisfacere Ejdem Decreto Injunctae Communicationis
Documentorum et quoniam Suprascriptae Partes et
quidem Gnosus Matheus Krajewski Suo et aliorum
Actorum ab una et Gnosus Thomas Wiechecki Ipsius
Suo et alio Citatorum ex altera Parte Nominibus Docu
menta ad Causam presentem Spectantia Sibi ab in
vicem Communicarunt, et per Summarium Conscri
pserunt Judicio mente Legis ad Confrontationem
porrexerunt, et super Realem Communicationem

ad Juramenta

ad Juramentum se se trahunt, Proinde ad missilibus
adinventis Decernit Judicium Quatenus Ea Rotha prout
Documenta, ad Causam praesentem Spectantia, Realiter
Sibi Communicarunt, et Pars Parti nihil quidquam
in Praejudicium Celant, et Tandem hocce Juramento
utroque Suprascriptae Partes praestiterunt, post quod
praestitum Satisfactione in Praemissis adinventa Ju
dicium Negotium Principale ad praescriptum Legis
in Sequenti Cadendentia Judiciorum suorum De
cadendum determinat ~~[illegible]~~ TC

Inter Gsum Antonium Kozłowski Bonorum cho
czen haeredem Actorem pltr Et quoniam Maius
Grembecki Venatoriae Dobrinen Citatus praesen
ti in Trno Disparet et se Condemnare permit
tit Proinde Super Eod in Lucro Solutionis Summae
octo Millium Tyne et aliarum ultra praetium Bono
rum choczen Emicantium in Contractu Resigna
tono non Specificatarum quinimo Celatarum
una cum Provisionibus ab Actu Pacificationis
provenientibus Decernitur Banitio, quae additur
et Remittitur, Publicat

Quo ad Actoratum Eorundem Gsorum Krajewskich Con
tra Gsum Jacobum Komorowski Institum Quo
niam ex Gsd Inquisitionibus Kraceisianis
Probatum est Eundem Gsum Jacobum Komorowski pro
tunc Sortis Lizousciane Tenutarium Possessio
rem Gsam Krajewska Lesisse diffamesse
hortum Krajewianum Sepire Spectivisse ex in
deque Damnorum Illatorum Suo haeredi Causa extis
se quo Circa et Eundem Gsum Jacobum Komorowski
Judicium Penalem Sententiat Injungendo Quo
tenus Suprascriptus Citatus Turrim Castri Pho
cenae Superiorem ab Actu praesentis Decreti in
Sex Septimanis In eat Ejusque Lesionem Turricam

per

per Spatium Trium Dierum Continuet et Ex
pleat necnon in Egressu de Terri Penam
Duplicem quatuor Diem Marcarum Polonicalis
Gsis Krajewskim Saliciet Partim Trno Egressus et Coram
Actis Crenis Plocensis tam quo ad Sessionem Tur
neam quam Solutionem Marcarum Sub Pe
na Bnis in Casu Contraventionis Circa
Maiorem faciendi Publicandi Judicio Suo
per medium Earundem Marcarum Sub Soli
to rigore ex Regno Pnalium Extendendo Solvat

sub Actu Judicii pro

Inter Gsum Clementem Balinski non finitum

Inter Gsum Josephum Dębski Actorem et Citt. pntr Gsum Clementem Balinski Cittum et Actorem pntr Judicium Citationes Partium sibi abinvicem ad Judicium suum editas decidendo Controversijs inductis Exauditis Quoniam Anteriora Decreta Judicij sui injunctarum ad Bona Przeradz Condescensionum hac in Causa subsecuta primum ob subsecuta Fata olim Gsi Alexandri Dębski alterum ob Contumaciam Gnosi Josephi Dębski suum non sunt sortita effectum Proinde in Ordine Executionis horumce Decretorum necessariam esse denuo Condescensionem ad Fundum Bonor Przeradz Magna Judicij sui aut Gnosor Camerarior Terminum Plocensium Unius Duorumve absentia non Obstante Captato Tempore Pvia de adventu sui tempestive facienda Obdestinatione Partium Conducendorum adinvenit Quod Judicium sive Gsi Camerarij aut Unus Mcus Judex sive Gnosus Camerarius mutuo Partium Sumptu Conducendus Condescensurus Anteriora Decreta hac in Causa prolata in Toto Exequetur Partesq in Omnibus Pretensionibus ac Circumstantijs pro exigentia Legis justitiæ Documentorum et Terminor Partium tam in Ante quam ad præsens institutor decidet disjudicabit et moderabitur et quævis Dubia discutiet Cujus vel Quorum decisioni Partes parere judicatum Pati et acquiescere sub Pœna Banitionis illo in Terno Condescensionis super Parte Contraveniente publicanda debebunt et Tenebuntur Luita Pœna Septem Marcar Polonæ Parti per Partem Compensanda Judicio suo totiq in Instanti ab utraq Parte praxi Juris sub solito Rigore solvenda. Pro Contraventione vero Anteriori Decreto Judicij sui in Terno Condescensionis Fra 2da post Fm S: Martini Die Decima Sexta mensis Novembris Anno Elabso 1778vo expedita per G Josephum Dębski circa Condemnationem in Ibidem sup se Obtentam actis Pzentibus sub Pzenti Actu Oblatu atam Commissa

non urgente

Non urgente Gnoso Balinski sup Eod. Gso Dębski Pœnas quinimo Easd. Judicialiter Condonante Judicium quoq. Eid. indulget Decreti Præsentis Vigore.

Coram Mco Antonio in Zgagowo Baginski Dapifero Raciązienz Pltus Plocenz in Locum Mci Francisci a Ciołkowo Ciołkowski Notarij Terrns Plocenz ad hunc actum substituto Subdelegato Inter Eund. Mcum Ciołkowski Notarium Terrem Plocenz Actorem prntr Mcum Martinum Volfangam in Zawidza Zorawski Subdapiferum Pltus Plocenz Cittum prntr Gsum Chrisostomum Zielinski Vices Regentem Terrem Plocenz Cittum per G. Josephum Losowski G. Josephum Lempicki Susceptantem Castrenz Plocenz Cittum per Eund. Gsum Losowski Judicium Citationem Partis Actoreæ contra Ptem Cittam editam decidendo Controversijs Partium pro et contra factis Exauditis Hocq. interstitio siquidem Partes inter se amicabiliter Composuerunt et a suis Prætensionibus ac Causa Præsenti judicialiter recedunt. tumq. Manifestationes Terminos ubivis editos ac quosvis Actus pro Lesivis per se apellatos tollunt Cassant et Annihilant Officiosorumq. Actuum Considerationis ratione per Sententiam Judicij sui cassationem exposcunt. Ideo Judicium insistendo Judicialiter factæ Partium Combinationi non modo Partes acordatas esse vult et Sententiat ac in præmissis perpetuum Silentium Eisd. Partibus declarat verum Massones Terminos ac quosvis Actus ea in Causa Subsecutos cassat Annihilat ac in perpetuum mortificat. Cassatisq. Jisd. ex Eorum essentia et circumstantia amplius ex Actis extradendos indicit, nec quoque honori intaminato ac exestimationi Partium præmissos Actus nocere debere judicat Gnosos vero Chrisostomum Zielinski Vices Regentem Terrestrem et Josephum Lempicki Susceptantem Castrenz Plocenses a Causa Præsenti Liberos facit et pronunciat Decreti Præsentis Vigore.

Antonius Bagienski Dapier Raciązienz Pltus Plocenz ad Causam præsenz Subdelegatus

Inter Dñs Joannem Krzyżewski et Bogumilam de Sawto-
wskie Invicem Cnges actores per S. Mathiam Mazowiecki
Mros Stanislaum Rokitnicki Nbrum dle preces et Cathe-
rinam de Kosinskie primi olim Dñi Stanislai Bielski ad-
presens Vxti Invicem Cnges Victricem et Madrem
Dum Ignatium Swizgonem et Filium Bielski Actos
per S. Bonaventuram Cichowski Mros Josephum Za-
krzewski Locatorem dle preces et Judicem Castren
Slocen et marianam de Kosiebrodzkie Invicem
Cnges Actr et Judicem per Eund Dñs Valentinum
Rokitnicki et Bogumilam de Bielskie Invicem Con-
juges Actr per Eund Mrum Hiacinthum Rosicze-
wski Sub dapifernum Terre Visogrodzen Actum per
S. Melchiorem Milczynski et Lucam de Ligne Actati
nempe Mri Theodori de Kosiebrodzkie olim Mri Josephi
Sulerzyski Relicta Condom Vidua Dum Zebronia Mri
Zagorzycki ex Selagia Mri Cienciewski Thesaurarii de
Cichmus Consors Rosicziewska seu Solus ubiq Conjux
Presenti in Termo Dispagent et se condemnari permittunt.
Proinde super Eis qd Absentibus in Lucro ultima
nie fortis finalis ac vindicate faciend de Executionis
ratione Comportationis rer Mobilium Inventarior et
Actium argentear Eomdem non obstantibus quibus vis
Judicio dis Transactionibus si que cum Judicio inter
espe rint in Clapes exdivisionis et portionis Eorund
extradizionis permittitur Condemnatio que decerni-
tur additur et Remittitur cum Compadentibus vero Cau
sa Dñs suspenditur ad Termum ex Remissione aut
Citatione incidentem Termino Conservato Die Xpadie
Zugotzki et Zebroniam de Rosicziewskie Cnges Publicatum
per Dñum Josephum Zakrzewski

per Dñum Martinum Lotkowski Actorem pntr Dñs Nico-
laum Stanislaum Albertum et Julianam Virginem Jo-
sephowskie Citos et Judicentis per Dñum Alber-
tum Jozefowski suo Patrum et Sororis Suor nine pntr
Dñm Citatis Actoreq Partis actoree contra Steus Actum
Judicem decidendo Controversijs inductis Examinatis

Rechania

necessariam esse Communicationem Documentorum per Partes ad Praescriptum Legis pro sequenti Judiciorum Suorum Cadentia ~~ex alter nata~~ praestandam Censet Termino Conservato.

Inter Gnos Valentinum Parentem Sebastianum et Mariannam Filium et Filiam Kowalewskie Petrum Nizdzienski et Catharinam de Sulkowskie Invicem Cnges Actores per Eundem G. Valentinum Kowalewski suo et Suprascriptorum Actorum nne pntr. Tandem Non sunt.

Inter Gnum Albertum Bedorski Bonorum Bledzewo Administratorem Actorem pntr et Labsum Valentinum Skerzynski de Eisdem Bonis Bledzewo Subditum in Assia Gsi Bedorski Actorem pntr, Gnum Antonium Borowski Burgrabium Castrensem Plocensem Cld pntr Judicium Licet quidem Gnus Mathias Borowski Citatus Comparitionem non Inscribit Cum tamen hac In Causa post Decretum injunctae Comprobationis Vulnerum Parti Actoreae, Condemnatione hocce in Negotio Fra 3tia post Dcam Exaudi Die 2da mensis Junij Anno proximo elabso 1778vo suo in Judicio ex Pte Modernorum Actorum Obtenta tanquam post rem Judicatam plenarie Convictus esse deducitur proinde In Contumaciam Ejusdem Gnosi Mathiae Borowski Partibus Comparentibus Negotium inducere mandat In Inductione Terminum per Anterius ac Citationem Editam Decretum Conservatum decidendo Controversijs inductis exauditis in Satisfactionem Anterioris Decreto Judicij sui injunctae Comprobationis Vulnerum Gnos Albertum Bedorski et Labsum Valentinum admissibiles ad Comprobationem Idem adinvenit et additur modo ad pronunciandam Juramenti praestiterunt Juramenta Super Vulnera sua seu Concussiones in Obductione Contractis Castrensem Plocensem Fra 3tia post Dcam Judicandi Die Vigesima Sexta mensis Martij Anno 1776to facta specificatas Et quidem Gnosus Bedorski prout Ipsi tam per Gnosum Antonium Burgrabium Castrensem Plocensem quam per Gnum Mathiam Borowskie sunt Inflictae jam vero Laboriosus ~~Mathi~~ Valentinus prout Ipsi per solummet Gnum Mathiam Borowski sunt Inf

post qua

Post quae praestita Juramenta Decernit Judicium Quatenus pro Concussionibus S. Alberti Bedorski ~~ut~~ Marcas Quindecem utriq. Gsi Antonius et Mathias Borowscy Eiusd. Gso Bedorski, jam vero pro Concussionibus Laboriosi Valentini solus met Gsus Mathias Borowski Eiusd. Labro Valentino Marcas Undecem ex moderamine Judicij sui adinventas in et pro Fra Secunda post Dcam Conductus Paschae Anno praesenti Incidenti Coram Officio et Actis Castrensi Plocensi sub Poena Banitionis circa Maffnem faciendam in Casu Contraventionis publicanda Solvant et realiter enumerent Decreti Praesentis Vigore.

Inter Gnosos Florianum Podoski et Mariannam de Wypczynskie olim Gsae Margarethae de Pininskie cum olim Gnoso Joanne Wypczenski procreatam Filiam alias invicem Cnges Actores per Eundem Gsum Podoski maritum suo et Cntis suae nne pntr. Mcum Albertum Jezewski Dapiferum Plocensi Citatum per Gsum Joannem Szczepkowski Inscrum Plntem Et Quoniam Gsus Franciscus Wypczenski Citatus praesenti in Termino disparet et se Condemnare permittit proinde super Eodem in Lucro Cassationis Scripti manualis super Summam Quatuor Millium Trecentorum Quindecem Florenorum Grossorum Viginti trium Polonicalium ac si in Recompensam Quarundam Expensarum Vindicationemq. Substantiae olim Gsae Margarethae de Pinienskie ultimo voto Zawidzka nullo modo erogatarum Subdole procurati et emuncti tum et respectu Condictaminis cum Mco Jezewski facti asistentiae injuriose exhibitionis ad Subscriptionem Scripti et in Alios Actus Offosos superinductionis decernendae Poenalitatis permittitur Condemnatio quae Decernitur additur et Remittitur cum Comparente vero Mco Jezewski Suspenditur Causa ad Terminum ex Remissione seu adcitatione Incidentem Termino Conservato. Publicatum

Inter Gsos Antonium Burgrabium Castrens Plocens
Mathiam Thomam et Laurentium Borowskie Alber
tum Adamum Jacobum et Joannem Zglenickie Fran-
ciscum Kurowski Mathiam Sulkowski Josephum
Kozerowski Alexandrum et Franciscum Patruos
tum Stanislaum Paulum Valentinum et Joannem
Filiastros nec non alterum Stanislaum alterum
Joannem et Florianum Lukowskie Actores per Gsos
Antonium Borowski Burgrabium Castrens Plo-
cens et Adamum Zglenicki suis et supraseror
actorum Nnibus pntr Et Quoniam Mcus Bartho
lomaeus Kuniecki Vexillifer Bractaviens praesenti in
Terno disparet et se condemnare permittit Proinde
super Eod citato disparente in Lucro dislimitationis Bo-
nor Zoltowo Zuki cum Bonis Zorawino Magna Contiguor
amissionisq in post beneficij Lucrandi ductus nec non re-
stitutionis ademptor Fundor ac Borrar cum dando de
perceptis pventibus Calculo bonificationis excisar
Sylvar ac aliar ex eisd ademptis Fundis emicantium
Pensionum nec non decernendae ratione violentae
ademptionis Poenalitatis permittitur Condemnatio
quae Decernitur additur et Remittitur Publicatum

Inter Gsum Joannem Brudnicki Actorem pntr et Gsos
Paulum Josephum Hedvigim Gsi Josephi Krajewski ac
Catharinam Virginem Innuptam Czachowskie Cto per Gsum
Mathiam Mazowiecki Tandem non sunt.

Inter Mcos Ludovicum Bernardum bini Nomini Kozie brodz
ki Subjudicem Terrem Dobrinens actorem et Cto per G.
Mathiam Mazowiecki Mcum Antonium Baginski
Dapiferum Raciazien Citatum et Contra Mcos Kozie
brodzki et Zorawski Actorem pntr Mcos Antonium
Mdzewski Thesaurarium Vinnicens et Barbaram
de Baginskie invicem Cnges Cto per G Joannem
Szczepkowski Juscrum Pntem Gsos Cantium Mau
ritium et Melchiorem Osieckie Cto per Eund Mcum

Mcum Martinum Volfangam in Zawidza Zorawski Sub-
dapiferum Plocen. Adcitatum et Contra Mcum Paulum
Kadłubowski Judicem Terrem Vissogrodien. tum Succores
olim Mcae Eleonorae de Koziebrodzie Kadłubowska Acto
rem per S. Laurentium Sokolnicki Mcum Paulum Ka
dłubowski Judicem Terrem Vissogrodien. Citum per
S. Josephum Łosowski. Gsum Ignatium Lasocki Citum
per Eund. Successores olim Mcae Eleonorae de Koziebrodz
kie Kadłubowska Adcitatos per S. Ignatium Pomiano
wski. Judicium ad Affectationem Comparentis a Mco Ka-
dłubowski Judice Terrestr. Vissogrodien. Dilationem Majo-
ris ex quo Causas in Judicio Officij Castren. Vissogrodien.
Jd. Mcus Kadłubowski attentat Eidem Concedendam exposcen-
tis ineunte nunc Satisfactione Dcro Judicij sui injun-
ctae Communicationis Documentor. personalitatem
requirenti datur Eidem Mco Kadłubowski Dilatio Ma
joris ex quo Causas in Judicio Officij Castren. ~~Plocen~~ Vissogrodien.
sis attenta Quam Literatorijs Documentis inse-
quenti Cadentia probare ~~Literatorijs Documentis~~
tenebitur Termino Conservato.

Inter Perillrm Rdmum Josephum Rosciszewski Praeposi-
tum Ecclesiae Parochialis Sieprcensis Actorem pnti
Et Quoniam Infideles Judaei Jakub de Złotowo Anteactus
Tabernator tum Dyna primi olim Infidelis Berek Sa-
lamonczyk Secundi ad praesens Voti Invicem Cnges
Szymsie, Szore, Mlimche, Minorennes Szalamonczy-
ki Judaei Sieprcen. Citati Pnti in Termino dispa
rent et se Condemnare permittunt proinde super
Eisd. ratione Contraventionis Decreto ac Satisfa
ctionis in toto Eidem videlicet Solutionis Summae
Ducentor. Viginti Zynphon. cum Provisionibus
ac Poenae Sexuplicis Quaturdecem Marcar. tum
Seorsivae Luitae Poenae Dcro Eod. adjudicatarum
permittitur Condemnatio Quae Decernitur ad
ditur et Remittitur. Publicatum

Inter Gsos Jacobum Malanowski Simonem Zembrzu-
ski et Honestum Joannem Sobolewski de Bonis Mysła-
kowo Ministerialem Actores per Eundem Gsum Mala-
nowski suo et G Zembrzuski ac Honesti Sobolewski
nne pntr Gsos Mathiam et Agnetem de Borowskie
invicem Conjuges tum Petrunelam Virginem In-
nuptam Borowskie Cittos per G Melchiorem Mie-
czynski Judicium Citationem Partis actoreae Contra
Ptem Cittam editam decidendo ad Affectationem
Partium datur Dilatio Inquisitionis per Partes
ad Contenta Termini tam in probationem quam
emundationem pseguenti Cadentia educendae
Termino Conservato.

Inter Gsas Hedvigim de Mysłakowskie olim G Michae-
lis Sulenski Cntem Relictam Viduam Matrem
Franciscum Casmirum Albertum et Dorotheam
Virginem Innuptam Sulenskie Filios et Filiam
actores per Gsam de Mysłakowskie Sulenska Ma-
trem suo et Filior ac Filiae suae nne pntr Gsos Pau-
lum et Josephum Czachowskie Cittos per G. Joannem
Niedroski Gsosas Hedvigim Gsi Josephi Krajewski
Cntem et Catharinam Virginem innuptam Czacho-
wskie Cittas per G Josephum Łosowski Teneri Compa-
rentes a Parte Citata producere Plenipotentias Et
Quoniam non producunt Quinomo a Compari-
tione recedunt Proinde super Eisdem Gsis Czacho-
wskie Citatis in Lucro Solutionis summae Triginta
aureor hungaricalium cum pvisione pvenientis
permittitur Condemnatio quae Decernitur Additur
et Remittitur. Publicatum.

~~Inter Mcam Catharinam de Zdziarskie primi olim Gnosi
Ludovici Swięcicki secundi expost voti olim Mci Adami
Rokoszowski Capitaneidae Bachtinensis Relictam Cntem
Viduam Matrem Gsos Andream Melchiorem et Petrum
Swięcickie Fratres inter se Germanos Filios Actores et Cito~~

per Eandem

Per Eandē Meam Matrem suo et Filiorū suorū nōe ꝓnūt. Et Infideles Lewek Graynowicz et Bella Herszkowna invicem Conges Citer et Autorū ꝓpr Maritum suo et Cātis Lud nōe ꝓnūt

Inter Meam Catharinam de Idziarskie primi olim Gnōi Ludovici Surzycki Scuncli ex post voti olim Mri Hdo mi Rokosowski Capitanei de Bachtinen Relictam Consortem Viduam Matrem Gōs Andream Melchiorem et Petrum Surzyckie Fratres inter se germanos Filios actē et Citē per Eandē Meam Matrem suo et Filiorum suorū nomine ꝓtēr, Et Infideles Lewek Graynowicz et Bella Herszkowna invicem Conges Citē et actē per Maritum suo et Consortis suae nomine ꝓtēr, Judicium decidendo Terminum per Decretum anteacti Judicij sui Conservatum Laetquicq Pars actē Solutionem Summae Mille Duentor Florenor Polonor ab infideli Bella Herszkowna dicti Infidelis, Jacobi Salamon Consorte, in simul cum Eius Marito ad Scriptum manuale Contractus praesenti in Judicio Conbredit, et virtute repositi Scripti Sibi adjudicandam Exposcit, Cum tamen Pars Citta Scilicet ꝓdicta Infidelis Bella Herszkowna cum anteacto Marito ad praesens divortiata Eiusq Infidelis Grayna ad praesens Relicta praeteriti anteacti Consors nihil quidquam de fortuna sua mariti, tam ex rebus mobilibus quam immobilibus mercimonijs participatam Ipse allegat et pares Eandē aut alibi nullae res remanse Estant fortiter inferr, et Eiusdē Solutionem praemisse Summae nullo modo retractandam esse ꝓpont, dicto Consideratis praemissis allegationibus Judicium praesens decernit, Quatenus praedicta Bella Herszkowna Citta met Tertia cum Infideli Aaron Herszkowicz et cum alio Patre familias put nulla res post primum Maritum Jacobum delem Jakob Salamon sunt derelicta ex quibus et alio quocunque modo ex derelicta Eius fortuna nihil quidquam percepit, nec quoddam modo participavit, et participatum non Sperat, Ita Rotha Edadat pro Sequenq Judicatum Cadentia ni sic per Celebranda post quam Evasionem Subsequens vel non Judicium decernet id quod Juris et Justitiae Erit J.C.

Inter Gnosos Cyprianum Patnum et Paulum Ji
liastrum Krasińskie Actr per Eunc S. Patnum Suo
et Filiastri Sui nme pter G. Albertum Kęsicki Cito pter
Dcidendo Terminum per Decretum anteacti Judicij Sui
Conservatum Siquis Substantiae Kęsiciana Portio
patio per modernum Citm integra ca Capite [illegible]entis Ejus
Esse apparet vel ne Judicio Substantiae per non Constat
proinde necessariam Esse adcitationem Gnosi Joan
mis Patrui Pauli Josephi olim Antonij Filiorum Filia
strorum tum Mariannae Wrzosowna olim G. Valen
tini Kęsicki Relictae Consortis Eduae Matris Leonis
et Joannis Filiorum Kęsickich p Sequens Judicium
sionem Cadentia in Sespre Celebrandae per Por
tem Actr Subsequendam Judicium Censet Il.
Inter Gnos Antonium olim Stanislaj Filium Rze
szotarski Actr et Citm G. Ewam Grabiankę Actricem
alias invicem Conjges per Mantum Suo et Contis
Sue nomine pter G. Antonium Rzeszotarski
olim Jacobi Filium Citm et Actr ac Judicens pter
Judicium quoniam Partes Etquidem G. Antonius olim Sta
nislaj Filius Rzeszotarski Cone G. Antonium Rzeszotarski
olim Jacobi Filium Citm et Actr pro dimissione medieta
tis Bonorum Rzeszotary Stara ures divisione Sibi Cessae
jam vero G. Antonig olim Jacobi Filig Rzeszotarski cony
G. Antonium olim Stanislaj Filium Rzeszotarski
sistendo se Circa dispositionem olim G. Feliciani Rze
szotarski Patrui in Anno [illegible] 1768 factam proap
probatione Eiusc Cassatorie vero subalternae dispo
sitionis anni 1784 ac adjudicatione Sibi Bonorum
p Jatorum Rzeszotary ad rescum primitive dispositio
nis autoratus Sibi abinvicem ad Judicium pseus
in stituisse, ea hinc autoratibus Decreta tum Con
cesse Dilationis Communicationis quam altenum
ipsigmet Communicationis Documentorum per utrasque
partes Comprobatae Suo in Judicio Conclusionis deve
cunq Etexinde pseus Ino mente Legis Resolutio
Causae istig Judicio Suo incumbit G. quoque anto
nig olim Jacobi Filium Rzeszotarski nunc primum
ad macnem Suam recenter factam cum Termino

pro Sufficientiori Comportatione Documentorum
Etiam Substantiam olim Gnosorum Pauli Rzeszotar
ski et Hedvigis Dobrosielska avorum suorum Enucle
antium ac Cassatione Dispositionis Eorumque seu
Divisionis Anni 1721 tmi per Eosdem inter filios suos
modernorum actorum Parentes et Patruum Factae
conque praefatum G. Antonium olim Stanislaj Filium
Rzeszotarski instituto se sistit ideo Judicium
juxta Decreta supranominata hac in Causa jam
subsecuta Partibus negotium inducere mandat
Movit G. Antonius Rzeszotarski olim ~~Stanislaj~~ Jacobi
Filius ad Judicia Tribunalitia Rmi Petricoviensis
non admissa, Tandem affectans Partibus Tam
~~[illegible]~~ ob spem in Eundem inter Partes Easdem Con
cordiae reicitur Causa praesens ad sequentes Judi
ciorum suorum Tmos hic in Siepr Celebrandos
T.C.

Inter Gnosos Joannem Kręciejewski et Bo
gumilam de Szawłowskie primi olim G. Ignatij
Malewski secundi ad praesens voti invicem Conges
actus per G. Mathiam Marowiecki, Et Mcos Sta
nislaum Rokitnicki Tribunum Siepriensem et Catha
rinam de Kosińskie primi olim G. Stanislaj Osie
cki secundi ad praesens voti invicem Conges tum
Ignatium Privignum et Filium Citt per Gnum
Bonaventuram Ciołkowski, Mcos Josephum
Zakrzewski Poecillatorem Siepriensem et Judicem
Castrensem Plocensem ac Mariannam de Koziebrodz
kie invicem Conges ~~[illegible]~~ Citt ~~per~~ et Judicensem
per Eundem. Gnos Valentinum Rokitnicki et
Bogumilam de Osieckie invicem Conges Citt
per Eundem Et quoniam Mca Theodora de Ko
ziebrodzkie olim Mci Josephi Sulerzycki Exer

citium

cituum Rmi Vexiliferi Relicta Consors Vidua
pseng in Tmo Disparet et se Condemnare per
mittit proinde sup Eaeg citta Disparente appba
to anteriori pcessu in Iuro ulterioris fortis Fina
lis ac indilatae faciendae Executionis me non so
lutionis Summae una cum pvisione ab Eaeg
pveniens Permittitg Condemnatio quae de
Remitg additg et Remittitg cum Compa
rene vero Causa pseno Suspenditur ad
Terminum ex Remissione aut Adcitatio
ne incidene T.C.

Publicatt

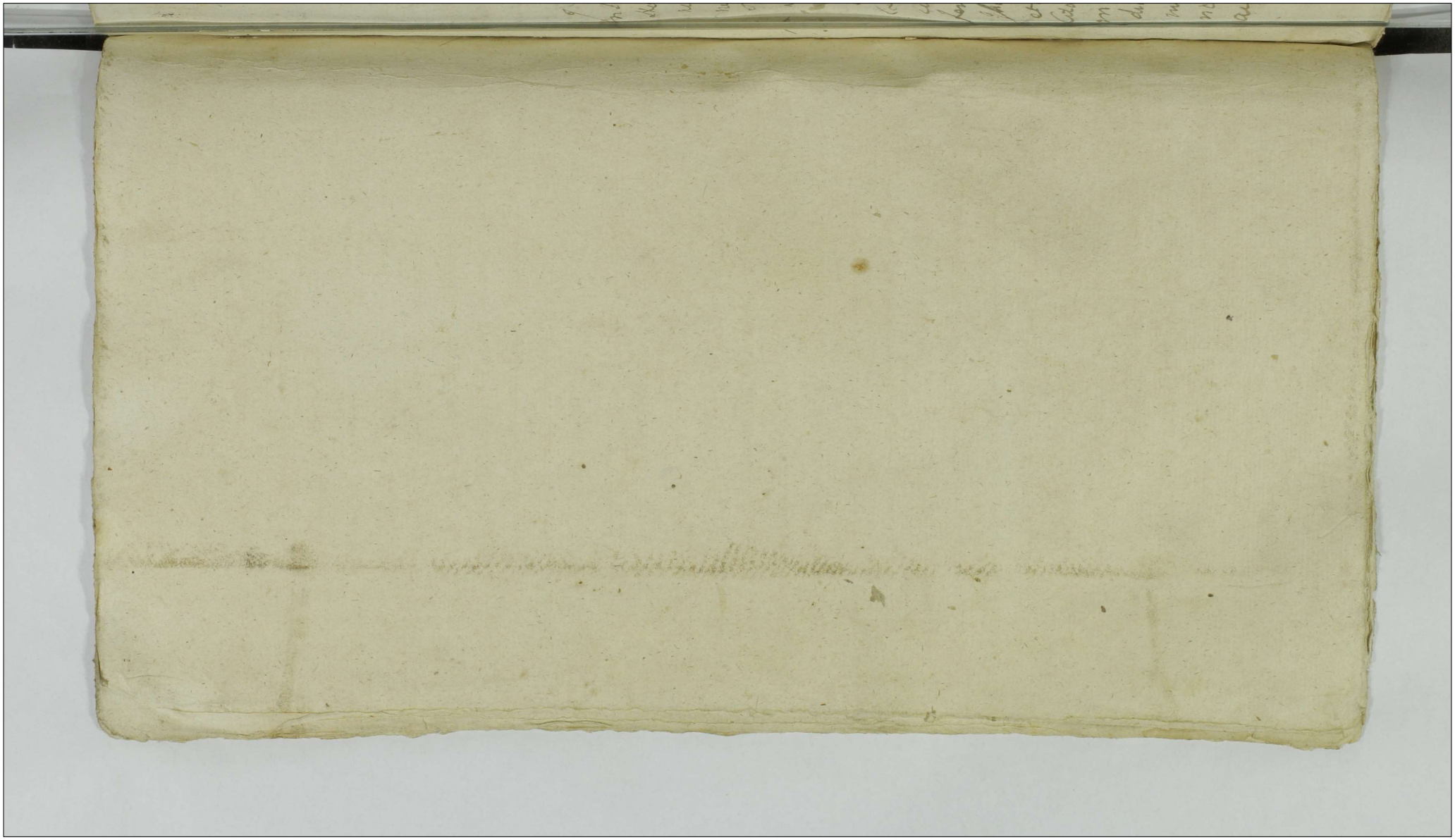

Actum in Płonsko in Terminis Communibus Terrestribus Płoiensibus Districtuum Płonsiensis Simul et Pauquiensis Vigore Legis in Diem hodiernam Incidentibus Feria Secunda post Dominicam Septuagesimae proxima, Scilicet, die Primamensis Februarij Anno Domini Millesimo Septingentesimo Septuagesimo Nono,

Inter Mcum Thomam Kangowski Thesaurarium Novogrodens. actorem pltem Et Mcos Ludovicum et Joannem Szymałowskie Dapiferiae Ciechanoviens. Bonorum Universis heredes Citatos per Q. Carolum Turowski Et Roman Mcum Franciscus Ciemnieski Pinerna Kijoviae et Theresia de Weyssy Primi olim Mci Stanislai Szawłowski Pincernae Bractaviens. Secundi olim Mci Michaelis Szymałowski Dapiferi Ciechanoviens. Tertij ad praesens voti Jmicen Conjuges tum Alexander Ciemnieski Ensiferiae Ciechanoviens. atq Marianna Szymałowska Ipsidem Conjuges Citati praesenti in Termino Disparent et se Condemnare permittunt Proinde super Eodem Citatis Disparentibus approbato anteriori Processu in Lucro Iterato ultimane Portis finalis ac Inditate Faciendae Executionis Anno non Solutionis Summae viginti Quinque Aureorum hungaricalium una cum Poenis Decretis adjudicat ac Provisionibus ab Eadem Summa provenientibus

permittitur

permittitur Condemnatio quae decernitur
Addit et Remittitur Pobla Comparentibus vero
suspenditur Causa ad Convictionem disparen
tium TC Publicat

Inter Mcum Josephum Niszczycki Dapiferum
Zawskrzenc actorem Cassandae et Negotij per Gsum
Paulum Zołtowski Inscriptum Plenipotentem
Et Religiosissimam ac Dedicatam Ursulam
Constantiam Podoska Conventus Siepriensis Mo
nialium Ordinis Sancti Benedicti Abbatissi
mam ac Totum Conventum Siepriensem Citatos
per Gsum Joannem Szczepkowski Inscriptum Ple
nipotentem Judicium Decidendo Citationem Partis
actoreae Controversys Partium Excludilis Licet quidem
Mcus Josephus Niszczycki Dapifer Zawskrzensis Meli
orationem Decreti Judicij Sui Anni Millesimi Se
ptingentesimi Septuagesimi Octavi in Raviz
Inter Partes Easdem prolati Concludit et Cassationes
Condemnationis in Gusdem Decreti in Trno Satisfacto
rio Superse obtentae exposcit, Cum Tamen hoc
a Decretum ad Comparitionem utrorumque Fra
trem utpote, Mcum Antonij Niszczycki Vexilliferi Siepri
ensis quod praesens in Trnum Partis actoreae non
Intrat, Subsecutum esse Probatur, Proinde Necessari
am esse ad Citationem Gusdem Mcum Vexilliferi Siepriensis
pro sequenti Judiciorum Suorum Cadentia, ex alter
nata in Raviz Celebranda, per Partem actoream
Subsequendam Judicium Censet Trno Conto

Inter Gsum Mathiam Draminski actorem et Citatum pltem Mcum
X Mcum Thomam Cywinski Exercituum Rnum
Praefectum

Praefectum Dominum Citatum et Actorem tum
Honestum Antonium Kopcik Oullatorem ac
Subditum Actorem per Eund. Mcum Cyminski
Dominum Judicium Deudendo Trnus Partium
utrarumq in mutuis Actoratibus Sibi ab initio
Editos Combinatis Eodem actoratibus Siquidem
Partes Judicialiter Inter se in omnibus Praeten
sionibus ex Contractu Arendatorio Bonorum
Cyminno Emicantibus Composuerunt non nisi
Mcus Cyminski Praefectus Exercituum Rnu
Extraditionem Ovium viginti Duorum et quidem
Proprias Sexdecem jam autem ex accremen
to Sex Gnoso Draminski Actori moderno in
se Coassumit Unde Insistendo Eiusd Judicia
ter factae Compositioni Judicium Decernit,
Quaterus Praefatus Mcus Cyminski allegatas
Oves Mco Draminski Actori ab Actu prae
sentis Decreti In Duabus Septimanis Sub
Poena Rnus in primis et Proximis Judiciorum
suorum Trnus Publicanda Extradat Praetensio
nes quas vi ab initio ad se habitas Termi
nis et Manifestationibus Contentas Judicium Tollitur
Cassat et Marginat Partibus Eiusd Judi
cium Perpetuum Imponit Silentium
Inter Laboriosos Franciscum Jastrzebski et Thomam
Matuszewski de Bonis Sieromino Subditos
Actores personaliter, Idq in assistentia Mci
Nowowieski Venatoris Trnae Ussogrodien Domi
ni Et Gnosum Antonium Goszczycki Citatum
per Gnum Joannem Kowalski Judicium Deuden
do Trnum per Decretum ante Acti Judicij Inspec
tae Comprobationis Vulnerum Conservatum Con

troversijs

Partium Exauditis Satisfaciendo Eidem Decreto prae
dictos Laboriosos Franciscum Jaskulski et Thomam
Matuszewski de Bonis Sieromino Subditos ad Com
probationem Juratorea per quem sint ejus Vulne
ra in obductione Specificata illata, idq Instan
tanee Judicium admissibiles adinvenit et addi
tur Mtis ad pronuntiandam Juramenti Ro
tham, Prout mutationes binae et Convulneratio Ja
borioso Francisco Jaskolski concussiones autem
Laborioso Thomae Matuszeski utriq per Gnosum
Antonium Goszczycki realiter sunt illata Judi
cialiter Comprobarunt qua Comprobatione atten
ta, Judicium decernit, Quatenus praefatus Gno
sus Antonius Goszczycki Citatur Inculpatus
et quidem Laborioso Francisco Jaskolski max
pro mutilatione binorum digitorum et vulne
re Triginta sex marcas Thomae Matuszeski
pro Concussione, Tres marcas per Judicium Taxa
tas et adinventas Jn et pro Feria Secunda
post Dominicam Cantate in anno praesenti
Jnvidenti, Coram Actis Crenae Plocenae sub Pena
Bonis in Casu Contraventionis Circa maiores
faciendae Publicanae praeviam rem Persolvendae
Cum assistentia Competenti Recognoscenda Quae
tatione solvat, et Realiter Enumeret, DPV.

Inter Perillustrem Ordinissimum Mathiam Roki
tnicki Canonicum Cathedralem Plocenae Bono
rum Arcelino Heredem tum Maum Valenti
num Rokitnicki Actores pltr, Et Gnum Simo
nem Glazewski Citatum per Gnum Josephum
Lozowski Judicium Decidendo Trium Partis Acto
reae Spum ad Judicium Editum Controversys Partium
Exauditis Siquidem Causa praesens facti sine In
quisitionibus Decidi nequit, Proinde Judicium

Dilationem

Citationem Inquisitionis Parti utriq tam in Probationem quam Emundationem juxta obloquentiam Trni et Protestationum utrarumq Partium pro Sequenti Judiciorum Suorum Cadentia ex alternata in Raciqz Celebranda, Dat et Concedit, Trno Conservato,

Inter Illustrem Mcum Franciscum in Borowice et Worowice Rosciszewski Castellanum Siepriensem Actorem pltr, Et Mcum Thomam Nowowieski Venatorem Trne Vissogrodiensem Citatum per Ipsum Thomam Zalewski Inscriptum Plenipotentiae Judicium Deadendo Terminum per Decretum anteacti Judicij Sui Conservatum Controversijs Partium pro et Contra Illatis et Exauditis Licet quidem Illus Mcus Castellanus Siepriensis actor in Satisfactionem Decreto anteacto Judicij Sui Comprobationem Juratoream realitatis Summae per se pretensae offert Verum quoniam Pars Citata ut Pote Magnificus Thomas Nowowieski Venator Trne Vissogrodiensis Contra Idem Decretum Injunctae Comprobationis Sub Actu Feriae Quartae post Festa Solennia Sacri Pentecosten Saliet Die Decima mensis Junij Anno proxime Elapso 1778 Inter Partes modernas Subsecutum Relationes binas Editarum Citationum Primam quidem in Ptonsko Feria Quarta post Festa Solennia Sacri Pentecosten Saliet Die Decima mensis Junij Anno Eodem Sub Tractu Judiciorum tam contra Partem quam Suum Judicium ad Stubam Judicialem alteram in Castro Vissogrodiensi Die Decima nona mensis Septembris Anno Eodem Similiter Contra Partem et Judicium ad Bona Worowice utrasq ex Instantia Gusd Mci Nowowieski pro Judicijs Triblijs Rni Petriovien per Intem Rni Item Prondum Adalbertum Malinowski

de Falcano

de Palacino Authenticum et Juratum Editus Reponit, et obstantibus ejusdem Terminis Remissionem Causae praesentis ad Eam Judicia Tribunalitia Rnu Petricoviensi Infert et Concludit, Proinde Judicium attentis Suprascriptis Relationibus Causam praesentem ad Eam Judicia Tribunalia, Rnu Petricoviensi Cum Partibus Ipsis Remittit Judicandam Conservando Ejusdem Partibus Terminum In Ibidem Comparendi Peremptorium,

Inter Gnosos Stanislaum Murawski et Sophiam Dziedzicka Gnosi Andreae Pęsławski Civiliter mortui Consortem Actores et Citato per Eundem Gnum Stanislaum Murawski Suo et Ejusdem Pęsławska nne plter, Gnum Albertum Lutomirski Citatum et Actorem plter, et Famatos Adamum Sulecki Advocatum Paulum Sulinski Archiscabinum Petrum Paskiewicz nec non Stanislaum Kurowski Scribam Cives et Incolas Civitatis Raciąziensis Citatos per Famatum Adamum Sulecki Suo et Suprascriptorum Citatorum nne plter, Judici Decidendo Terminum per Decretum ante acti Judicij Sui Eduendae Inquisitionis Conservatum Controversijs Earumdem Partium Exauditis Tenen Partes utrasque Reponere, Scrutinia in anteacta Cadentia Judicij Sui in mutuis Actoratibus Educta, Idque In Instanti Judicium Censet, et Gnosiam Reposuerunt Proinde Satisfactione in praemissis adinventa ad Lectionem Eorundem Scrutiniorum per Partes Repositorum Condescendit Quibus Lectis et per omnes Circumstantias Trinatis Quando quidem ex praemissis Scrutinijs per utrasque Partes Eductis et Repositis

Sat

Sat Lude probatus olim Jum Stanislaum Lepta
wski plus minus Decimum annum agentem apud
Jum Albertum Decretis ad pascendas Sues Sentia ci
sapere obstrictum Limo per Jum Andream Lepla
Larentem Jus pro Immissione Suum et abactione ad
Lona, Eloquentib Verbere uno tempore bis Percussum
fuisse deinde post aliquod Dies in Campis Lonprum
Lempinho Sues Pascentem Transitu Larum Suum
Pascentium per Lapam Jnosi Alberti Lutomirski
quod dam Damnum Inferentem per Lum Jum Luto
mirski Trustw Virgultis Dolis Debudato, in Campis Sul
Inberto, mdritum olim Jum Stanislaum Leptaski
pro negligentia in Pascendo Capite intra Sedes sui tempo
Percussisse hac Executa Percussione, retro ad Suum Labo
rem Campestrem tempore messis Deversum esse et illum
in Simul cum aliis Vicinis Sibi per totam Diem continu
ase, hunc autem olim Jum Stanislaum Leptaski
minorennem pro tunc Pastorem Suas Percussiones Red
ptum sub Villam Lempinho Sues pellentem versum
esse non negi potest, prout ex Inquisitionibus apparet
in aliquo porarum Spatio Ad Foveam in Platea Lucq
Jacentem illam Finê Bibendi aquæ manu hominis
Elaboratam advemiendo ex Calidetate appetentia Potatu
nis ductum Volantane deposito e Capite Silei et Sup
Cum Foveam Relicto, ad Pontem aquæ propter biben
dum Inclinato Capite in Immensam Foveam Inidisse
et ex profunditate Jam Foveæ Aquarum Cubitum depti
entibus ob minorennitatem Viribus vitam sui Salvare
non Potuisse In Eadem Fovea Aquatica fatis Occu
Cubisse pestq; quod Intelice Fatum Jum Dobrolu Adm
riatratorem Honorum Decretis ex animadvertentia
Sues in Manipulis Silagnis Dominii sui Lapum
Jum Praedisse et Cum Expalisse deinde Pastorem
quæsitisse deinde hunc olim Jum Stanislaum De
ptawski jam mortuum Ura manu Caput Inundans
Juffultra alteram desuper Integro Corpori Succumbendo
tenta, in ad altedicta Fovea manentem Sub
misse, et ex ratione hac ad Locum Laboris sui

non pervenit

non procul a Gnoso Lutomirski similiter meten
te revertisse et Eidem Lutomirski ac aliis hominibus
denuntiasse, et Iterum Eidem tam Gsum Dobrski in Egro quam
Gsum Lutomirski pedester insecutos esse tamen Eodem
pretimore, non Educto Locum sui adigisse Sed post hac
Laboriosum ~~Robertum~~ Norbertum de Bonis Ciecierski
subditum in Egro Eiusdem Ibidem discedisse et tunc tempo
ris prefatum Gnosum Stanislaum Peptawski
ex premissa Fovea exemisse ~~educisse~~ Gnosos vero Sophiam
Dziedzicka Gnosi Andreae Peptawski Civiliter mortuj
Consortem Matrem et Stanislaum Murawski olim
Gusdem Peptawski in Foveam Incidentis Avunculum
ex prelibata Concussione ~~et exposita eis in Foveam~~
per Gsum Lutomirski prefatum demortuum ~~[illegible]~~
~~[illegible]~~ Eidem Lutomirski accelarationem Fatorum
imputasse et Proclamatione ac Manifestatione
factis obiecisse Gsum Autem Albertum Lutomirski Modernum
actorem et Citatum pro indebita sui per Partem Cita
tam Circumscriptione Decernendisq pienis ac
Eliminatione Actuum Lesivorum Actionem Pro
secutum esse, Quo Circa Consideratis premissis In
quisitionibus Gsum Lutomirski Plene Emundantibus
Fata, olim Gnosi Stanslaj Peptawski Pastoris
~~ex~~ Incisione in Foveam ex appetentia Potationis
agere, nullo pro tunc habito Succursu vitae huic ~~sub~~
~~se~~ Casu Infelici Subsecuta ~~seu causatam cae~~
~~[illegible]~~ non vero per aliquem ~~[illegible]~~
Causata, ~~[illegible]~~ agnoscit Gsum
~~vero~~ Albertum Lutomirski Actorem uti obiecti
Criminis nullius Culpae rerum Inquisitionibus
Emundatum a Pienis Criminalibus Exinde
Lantum Judicat, quinimo Partem Citatam ut
pote, Gnosos Stanislaum Murawski Avunculum
et Sophiam de Dziedzickie Peptawska, Ma
trem pro Obiecta et non in Persona olim Gusdem
Gnosi Stanslaj Peptawski Prefato Gso Lutomirski

accelaratione

accelaratione Fatorum versaq Causa Civili in Cri
minalem et Licet majores promeruerunt Pe
nas Cum tamen ex Innato amore Matri erga
Filium hoece Emanavit Obiectum ac Etiam
habita rne Imbecillis Status, et Gnosi Murawski
utrorumq Ignorantiae Legis admitiores Con
dezienderso non nisi Eosd Penis Personalibus
et Crumenalibus Subesse Declarat, Injungen
do Quatenus Suprafati Citati Peplawska
Mater et Murawska Avunculus Turrim Ca
stri Plocens Superiorem In et pro Feria Secunda
post Dominicam Jubilate, in anno presenti
Incidenti, In Eant, Eiusq Sessionem Turricam
utriq Partes per Spatium Duarum Septimana
rum Continuent et Expleant, necnon in Egressu
de Turri per Penam Duplicem Quatuordecim
Marcarum Polone Coram Actis Crene Plocens Sub
Pena Pnis in Casu Contraventionis Circa Ma
nifestationem faciendae, tam quo ad Sessionem
Turricam quam Solutionem Marcarum Publi
canda Gnoso Lutomirski Actori Solvant, Judicio
per medium vero Earund Marcarum Sub Solito Rigore ex Re
gro Pnalium Extendendo in Instanti, Exolvant, Gno
vero Lutomirski pro Percussione quodam Frustro
Virgulti in persona olim Gni Stanslai Peplawski
Circa Minimum Sibi Damnum Inferens Tunc
temporis Pastoris per Acta, Penam Dupli
cem Quatuordecim Marcarum Polone Gnosae
Sophiae de Dziedzickie Peplawska Matri pro Dno
Suprascripto Sibi Exolvendarum Marcarum
Sub Simili rigore, Enumeret, Jam autem Fama
tus Stanslaus Kurowski Scriba Civitatis Raciąz
Ziene pro In Congrua et in Circumspecta Su
sceptione Proclamationis Super Gno Lutomirski
ex officio Suo, Locum Susceptae tenens Penam

Duplicem

Duplicem Quatuordecem Marcarum Polonicarum praefato
Gnoso Lutomirski et pro Tempore Superius apposito
ac Coram Actis Eiusdem Rigore Eodem Itidem Solvat,
Judicio vero Earundem Marcarum tam Gnosi Luto
mirski quam Famatus Kurowski per medium
Sub Seorsivo Rigore ex Regno Prialium subsequendo in Instan
ti Persolvant, Proclamationem Coram Actis Ad
vocatialibus Civitatis Raciązienensis Die quarta Augu
sti Anno 1777 Super Gnoso Alberto Lutomirski
Susceptam tum et Mabnem Sub Actu Sub Actu
Sabbathi in Crno Festi assumptionis in Coelum
Gloriosissimae Virginis Mariae Saliciet, Die Decima
Sexta mensis Augusti, Anno Eodem ex Instantia
Gnosorum Stanislai Murawski et Sophiae de Dziedzi
cius Peptawska, Contra Eundem Lutomirski Cir
cumscriptive factam tum et Processum Cassat,
et annihilat ac Eandem proclamationem tum Ma
nifestationem pro Eliminandis ad primam Par
tis Actoreae Requisitionem Judicat, Nihilque Bonae
Famae ac Existimationi honori Ejusdem Gnosi
Alberti Lutomirski nocere debere Declarat
In Sublationem vero Condemnationis ex In
stantia, praefati Gnosi Alberti, Lutomirski tam
Super Parte Originaliter Citata, quam oppidanis
Civitatis Raciązienensis Sub Actu Feriae Quartae
post Festa Solennia, Sacri Pentecostes Scilicet
Die Decima mensis Junij Anno proximo Cha
pso, in Plonska, hac in Causa obtentae tam Gnosi
Murawski Peptawska Mater, quam Civitas Ra
ciązienensis utrique per Poenam Duplicem Quatuor
decem Marcarum Polonicarum pro Termino Suprascri
pto et Sub Simili Rigore, altedicto Gnoso Luto
mirski Judicio Suo abutisque Partibus per medium
Sub Solito Rigore ex Regno Prialium Extendendo
Itidem Exolvant. D. P. V. Civitatem vero Raciąz
ienensem a quavis Impetitione Gnosi Lutomirski Li
berum facit et Pronuntiat

Inter

Inter Gnosos Helizabethem de Koskowskie olim Gsi
Petri Koskowski Relictam Consortem Viduam Ma
trem et Josephum Koskowski Filium Actores per Eundem
Gsum Josephum Koskowski Suo et Matris Suae nne
pltor Mcum Joannem Podoski Thesaurarium
Raciąziensem tum Gsis Andream Kraszewski Urbanum
Niesułowski Michaelem Kowalewski Citatos per
Gsum Josephum Łozowski Judicium Deadendo
ad citationem Loco peragendae Executionis Insi
stendo q Decreto Judicij sui Concessae Dilationis
Ingrisitionis Decernit Judicium Quatenus Qua
tenus Suprascriptae Partes Super Incorrupto
nem Testium Juramentum praestent, ad q Instan
ti Censet, Et quoniam Gnosus Josephus Kosko
wski Suo et Matris Super Incorruptionem Ju
ramentum praestitit Id Circo attento Eorum Jura
Testes Inducant Ingrisitionem Suam Educat,
Eduxit Induxit, in Sequentibus Reponat, Te

Inter Celsissimum Illustrissimum et Reverendissimum Principem
Michaelem Poniatowski Episcopum Plocensem tum Perillustrem
Rndissimum Josephum Łomewski Canonicum Cathedralem
Plocensem Bonorum Episcopatus Plocensis Gtem Commissarium
nec non Illustrissimum et Rndissimum Capitulum Cathe
drale Plocensem Actores per Gsum Mathiam Mazowiecki Gsum
Antonium Choromanski Claris Raciąziensis ad Episcopatum
Plocensem Spectantis Economum Actorem pltor, Et Gnosos
Petrum Patruum et Georgium Filiastrum Zytenickie
Citatos per Eundem Gsum Petrum Zytenicki Patruum
Suo ac Filiastri Sui nne pltor, Gnosos Antonium et
Josephum Rudowskie Citatos per Gsum Joannem Kocie
dlie Et quoniam Gnosi Paulus Radkowski et Simon Jut
kowski praesenti in Trno Disparent et se Condemnare per
mittunt, Proinde Super Eisdem Citatis Disparentibus
In Trno et ex Citatione Incidenti Lucrum restitutionis

agrorum

agrorum Fundorum totiusq Sortis in Bonis Kroczewo
Sitt ad Episcopatum Plocen Spectantium nullo jure
Possessorum unacum dando de perceptis Proventibus Calcu
lo ac refusione Proventuum pro quo res est in Instanti
Ad q Sub Pena Rnis rne vero Violentae ademptionis Fun
dorum Perpetua Banitio quae decernitur addit et Re
mittitur, cum Comparentibus vero Suspeditur Causa ad
Trnum ex Remissione seu adatatione Prudentem Te
Publicat,

Inter Celsissimum Illustrissimum et Rndissimum Princi
pem Michaelem Poniatowski Episcopum Plocen tum
Perillustrem Rndissimum Josephum Łoniewski Cano
nicum Cathedralem Plocen Episcopatus Plocen
Gsem Commissarium atq Illustrissimum et Rndissimum
Capitulum Cathedrale Plocen Actores per Gsum Ma
thiam Mazowiecki Gsum Andream Pomianowski Bo
norum Cieszkowa, ad Episcopatum Plocen Spectan
tium Economum Actorem per Gsum Antonium Pło
romanski et Maium Stanislaum Wołowski Citatum
per Gsum Valentinum Trętowski Inscriptum Pleni
potentem ~~Subditos Bonorum Baboszewa~~, Lubonicos
Stanislaum Maciak Thomam Parentem et Jacobum
Filium Stanislaum Fornas Joannem Jozniak Simo
nem Florczak Ministerialem Thomam Falcianum
Lubniak Albertum Fornas Laurentium et Blase
um Oullatorem de Bonis Baboszewo Subditos Citatos
per Eundem Judicium Decidendo Trnum Partes Actoreae Suum
ad Judicium Editum Siquidem Causa, praesens pro Renovatione
ac Engendis Inter Bona Chroscino Episcopalia et Babosze
wo, ac Sokolniki Terrestria Scopulis tum et Dislimitatione Eorundem
Bonorum Suo in Judicio vertitur, et exinde ex Contextu
Trni ac manifestationis ~~fac~~ officiose factae Granitialis
esse apparet Proinde Judicium Eandem ad Illustrem Mum
Succamerarium Plocen Bopnij Palatinatus Remittit
Judicandam, pro quo Trno per Literas Innotescenciales
Designando, quo ad Causam Facti Necessariam esse
et aliarum Circumstantiarum Judicio Suo
Incumbentium

Condescensionem

Condescensionem Fundum Bonorum chroscino Episcopali
um ab una, et Baboszewo Mu Wołowski ~~ex altera parte~~
hereditariorum ex altera parte Controversum Judicij
sui Conducendo adinvenit, Quod Judicium unius vel
Duorum absentia non obstante Condescensurum
de Violentijs Damnis Injurijs ac pretensionibus
Cunctis ex quocumque Fonte Emanantibus Inqui
ret, Investigabit, Inquisitiones Expediet, Juramen
ta Excipiet Penas Super quo Interent, et si Ju
ste debebitur Irrogabit Satisfactionem Omnimo
cuj et a quo Competerit, praestandam demanda
bit Partesq in Omnibus et Singulis Pretensio
nibus Nihil In Factum Reliquendo pro Exigen
tia Legis et Justitiae Finaliter Decidet Disju
dicabit ac moderabitur Cujus Decisioni Partes
Parere et acquiescere Judicatumq Pati Sub Pena
Rnis illo in Trno Condescensionis Super Parte
Contraveniente Publicandae Debebunt, ac tene
buntur Licita Pena Quatuor decem Marca
rum Polonicalium Parti per Partem Compen
sanda Judicio toliden ab utraq Parte Instanti Solvendae DPV

Inter Illustrem Admodum Rndum Florianum Jaro
szewski Consistorij Gnalis Plocens Notarium Praepo
situm Raciąziens Actorem pltr Et Mus Josephum
et Victorinum Thesaurarii Plocens Kossobudzkie
Citatos per Eundem Maum Victorinum Kossobudz
ki Suo et Fratris Sui nne pltr, Mus Franciscum
Ługowski Pinernam Sieprzens et Mariannam
de Pininskie Conjuges Citatos per G Adamum
Łączynski Et Thomam Tabicki Citatum per Gsum
Bonaventuram Ciołkowski tum Mus Paulum
Łempicki et Mariannam de Mokrskie Primiolin
Mu Wołtowicz Secundi ad praesens Juriem Conju
ges Cit per G Andream Olszewski Et Gwoniam Mu The
odorus Venator Zacroimens Et ~~Alex~~ Ludovicus
Mokrscy praesenti in Trno Disparent et se Conde
mnare permittunt, Proinde Super Eas Citatis
Disparentibus in Lucro, Extraditionis Decimae

manipularis

manipulari ad Bonis Kossobudy Ecclesiae Racia
zien. Parochiali provenientes permittitur Condemna
tio quae D. A. et Remit. cum Comparentibus vero suspen
ditur Causa ad Convictionem Disparentium Te

Publicat

Inter Mcos Victorinum Kossobudzki Thesaurariae Plo
cen. et Sophiam Milkowska Invicem Conjuges Actores
per Eunae in Maritum Suo et Consortis Suae nne
pltes Laboriosum Valentinum Bednarczyk acto
res per Eunae in Kossobudzki Dominum Tabulae gravi
am Mu Theodorus Venatoris Lacrimen. et Lu
dovicus Mokrscy tum ntes Josephus et Albertus
Sualterius nnis Lebrowscy Josephus Puszycki
Casimirus Lysakowski gravium in Nominum
Szymplinski Markiewicz nec non Laboriosi Lau
rentius Josephus et Cujusvis nominis Radom
ski praesenti in Trino Disparent. et se Condemna
re permittunt Proinde Super Eydem Disparenti
bus approbato Antenori Processu Ratione Extenden
darum pro attentatis Violentijs Penarum restitu
tionis rerum Vanarum Inventariorum ac Sege
tum in Lucro ulterioris facundae Executionis per
mittur Condemnatio quae D. A. et Remittur

Publicat

Inter Gnosos Franciscum Parentem et Albertum
Filium Chudzynskie Actores per Filium Suo et Pa
rentis Suinne pltes Et Gnosos Julianum de So
kolnickie Gsi Alberti Bziatkowski Simiuvi estat
Consortem Mathiam Uminski Citatos per Eunae
Gsum Mathiam Uminski Suo et Supraescriptae Ci
tatae nne pltes, Gsum Simonem Korzybski Cita
tum per Gsum Joannem Korzybski Judicium
Pendendo Citationem Partis Actoreae, per Decretum
Judicij Sui Conservatum Insistendoq Eydem Decreto
Concessae Dilationis Inquisitionis Decernit, Quatenus
Partes Super Incorruptionem Testium Juramentum
praestent Idq Instantanee et gravium tam Gsus
Albertus Chudzynski Suo et Parentis Sui No
mine

nomine, quam Gsus Mathias Uminski Suo et Gsae Julianae de Sokolnickie Białłoskurska quisq per se hocce Juramentum praestiterunt, Proinde Statuit Judicium Quatenus Testes Induxerant et Inquisitiones suas Educant, Induxerunt, Eduxerunt in Sequentibus Reponant, Tl, et quoniam Gsus Philippus Wrzosek unius ex Concitatis Dispaset, et se Condemnare permittit, Proinde super Eodem Citato Dispasente in Lucro Decernendi in post abusus Educendae Inquisitionis tumq Ratione attentatarum Violentiarum Latius Trno Specificatarum Decernendaeq Renalitatis permittitur Condemnatio, quae Decernitur Additur et Remittitur

Publicato,

Inter Gnosos Thomam Parentem et Paulum Filium Roginskie Actores per Eundem Gsum Roginski Parentem Suo et Filij Sui nne pltor, Mcos Ludovicum et Joannem alq Dorotheam Virginem Innuptam Fratrem et Sororem, Inter se Germanos Szymakowskie Citat per Gsum Paulum Chmielewski Tandem non sunt,

Inter Gsum Ignatium Lasocki Dominum tum Laboriosos Bartholomaeum et Jacobum de Zoni Tyszki Subditos Actores et Citatos, per Eund Gsum Lasocki Dominum Suo et Eorund Subditorum Suorum nne pltor Gsum Simonem Glazewski Dominum ac Laboriosum Josephum dictum Stankiewicz antecitum Famulum aggrestem Citatos et actores per Eund Gsum Glazewski Suo et Suprascripti Laboriosi Stankiewicz nne pltor Judicium Deudendo Trnum per Decretum Anteacti Judicij Sui Concesse Dilationis Inquisitionis Conservatum Cuiusquidem Insistendo Judicium Decernit Quatenus Suprascriptae

Partes

Partes Super Incorruptionem Testium Juramentum praestent, Et Quoniam Gnosus Ignatius Lasocki suo et aliorum Coactorum atq Gnosus Simon Glazewski Itidem Suo et aliorum Juramentum praestiterunt, Quo attento Testes Inducant Inquisitiones Educant, Induxerunt Eduxerunt Insequentibus Reponant Trn. Conto

Inter Gnosos Albertum Sokolnicki et Catharinam Chudzynska, Iniciem Conjuges Parentes ac Michaelem Filium Sokolnicki tum Marianna Dzierzanowska Virginem Innuptam Gsi Michaelis Sokolnicki Filij Sororem Amittalem denique Laboriosum Andream Famulum Actores per Eundem Gsum Michaelem Sokolnicki Suo et Suprascriptorum nne pltter, Gnosos Simonem Parentem Joannem et Franciscum Filios Dzierzanowskie Citatos per Eundem Gsum Franciscum Dzierzanowski Filium Suo et Parentis ac Fratris Suorum nne pltter Judicium Decidendo Trnum per Decretum Judicij Sui Concessae Citationis Inquisitionis Conservatum Cujusquidem Instituendo Judicium Statuit, Quaterus Partes Super Incorruptionem Testium Juramentum praestent idq Instanti, Et quoniam tam Gnosus Michael Sokolnicki Suo et aliorum nne quam Gnosus Franciscus Dzierzanowski Itidem Suo et aliorum Citatorum nne Juramentum praestiterunt Id Circo attento Eodem Juramento Testes Inducant Inquisitiones Educant Induxerunt Eduxerunt Insequentibus Reponant T.C.

Inter Gnoses Ludovicum et Thomam Knyszko Jliczka
thes Interes Germanos Actores per Eund Gnosum
Ludvicum Knyszkowski Suo et Fratris Sui nomine
pter Gsum Wawrzyńca de Kozłanowskie Gnosa Fran
cisci Krzyżanowskich Actorem pte Gsum Pauli
X Lodtowski Gnosi ptum Plenipotentes Gsum
Petrum Ostrowicki Actorum pter Gsum Martinum
Antonium Jakubowski Actorum per Gsum Mathiam
Starczewski Judicium Deudendo Actorum par
tis Actoree Suum Ad Judicium Editum Contro
versys Partium Exaudito Equidem Causa presens
Inscripta Promovetur Prout de Judicium De
creuit Quatenus Partes de omnia presen
tem Recepthum Exientia pro Sequenti Judicium
Suorum Cadentia in Ratiq et alternatam
Celebranda Juxta prescriptum Legis Calli
ab Inviem Communient Fl.

Inter Gnoses Albertum Nadratowski et Cathari
nam de Natecze Stanekam et Magdale
nam Itidem de Natecze Matheum Kiecier
ski de Kiedrzyn Natecznia Conjuges Ad
per Maritos Suos et Consortum Suarum nomi
nibus personaliter Gnoses Josephum et Mari
annam Virginem Innuptam Drwęskie
per Gsum Pawłum Zakrzewski Inscriptum Ple
nipotentem et Gnosas Sandekam et Franciscam
Virginem Innuptam Fratrem et Sororem Inter
se Germanos Actos per Eund Gsum Andream
Drzewieski Fratrem Suo et Sororis Sue nomine pter
Judicium Deudendo Rerum Partis Actoreq Suum
Ad Judicium Editum Controversys Partium Exaudi
tis Judicium Decernit Quatenus Partes pro Se
quenti Judicium Suorum Cadentia ad presen
tum Legis Documenta Ad Causam presentem
Spectantia Illi ab Inviem Communient Fl

Inter Gnoses Dionisium Nagurzewski et Ludvicam
Gawrzelską Conjuges Ipsum Gsi Franciszki Konopki
Secundi ad presens vetu Inviem Conjuges Actores et
Per Procuratorem Suos et Gnosa Ignacy Konopka
Gsum Pawłum Konopki olim Gnosi Franciszki Ko
nopki Fratrem Germanum Actum et Actores

pter

personaliter Judicium Decidendo Citationes Parti
um utrarum q' Sibi abinvicem Editas Controver
sijs Partium Earundem Exauditis Quoniam prae
missae Partes in mutuis actoralibus Secum Ju
dicialiter Liquidatis reciproce ad Se habitis prae
tensionibus accordarunt, et Composuerunt
Proinde Insistendo Ejus factae Judicialiter Com
positioni Judicium Praetensiones Inter Easd.
Partes post Sterilia Fata, olim Gnosi Francisci
Korzybski quocunq modo Ortas et ad se usur
patas mortificat et annihilat Manifestatio
nes ac Processum Cassat Partibus Eisdem Per
petuum Imponit Silentium, uti Simili
ter accordatum

Inter Gnum Albertum Goszczycki actorem pltor, Et quoniam
Mcus Ignatius Samptawski praesentis in Trno Dis
X sparet et se Condemnare permittit, Proinde Sup
Eod. Citato Disparente me non Solutionis Summae
Decem Aureorum hungaricalium una cum Pro
visione Provenienti, permittur Condemnatio
que Dst et Remittur Publicat,

Inter Gnosos Albertum Parentem Josephum Stan
slaum Theodoram Ludovicam Josepham et
Margaretham Minorennes Filios et Filias
Grochowskie actores per Eund. Parentem Suo
X et Pupillorum Suorum nne pltor, G. Antoni
um Bzeski Citatum per Gnum Paulum Chmie
lewski Inscriptum Plenipotentem Judicium
Decidendo Citationem ~~Citationem~~ Partis actoreae
Suum ad Judicium Editas Controversijs Partium
Exauditis Decernit Quatenus Partes Praemissae
Documenta ad Causam praesentem Spectan
tia juxta praescriptum Legis prosequenti

Judicionem

Judiciorum Suorum Cadentia Sibi ab invicem Com
municent, Et

Inter Gnosum Albertum Grochowski actorem et Cita
tum et Judicentem Pter Gsum Antonium Bzeski Citatum et
actorem per G Paulum Chmielewski Successores
olim Gsie Marianne Dobrska olim Gsi Apo
linani Bzeski Wie post voti Gnosi Alberti Gro
chowski Consortis Citatos per Eund Gsum
Albertum Grochowski Parentem Judicium
Decidendo Citationes Partium utrarum in mu
tuis actoratibus Editas Controversijs Earundem
Exauditis, Quoniam Causa, praesens Intuitu
Praetensionum ex Tenuta Bonorum Zulio
wo Strus Pululantium Suo in Judicio Ver
titur quae Sine Condescensione Decidi Nequit,
Proinde Suspenso toto negotio Necessariam
esse Condescensionem Judicij Sui aut Gsorum
Camerariorum Terrestrium Plocen Capta
to tempore, facta tempestiva avisatio
ne in Fundum Bonorum Zulowo Strus
Conducendorum adinvenit, Quod Judicium
sive officium Camerariale unius vel Du
orum absentia non obstante mutuo Par
tium Sumptu Condescensurum Ante omnia
Repositionem Contractus Arendatorij In
ter Praelibatas Partes Intui Eorum Bono
rum Zolowo Confecti, tum et aliorum Do
cumentorum Causam praesentem Eiusmen
tium praevia comprobatione Juratoria De
mandabit de praetensionibus ex quocunq
Fonte ~~in Jure contractus~~ Standae Possessionis Tenutariae Emanantibus
Inquiret, Investigabit, Inquisitiones Expediet,
Praetensiones Liquidabit, Solutionem Sum
marum

+ Contractu Considerato
+ Cognitisque Resolutis quibus Dubijs

Decernet, Processum Resolvat Rigores annectet Poenas Super quo In
terent, Irrogabit, Satisfactionem Omnimodam
Cuj et a quo Competierit praestandam deman
dabit, Partesq in Omnibus et Singulis praeten
sionibus Nihil in Factum et Irresolutum Re
liquendo pro Exigentia Legis Justitiae Docu
mentorum ac Terminorum Finaliter Decidet
X Disjudicabit et Moderabitur Cujus Decisioni
Partes Parere et acquiescere, Sub Poena Bnis
illo in Trno Condescensionis Super Parte Con
traveniens Publicanda Debebunt, Lucta Poe
na Septem Marcarum Polon Parti per Par
tem Compensanda, Judicio Suo totius ab utraq Par
te Solvenda, pro quo Condescensionis Trno Partes
quos voluerint et negotium Poposcerit, Cadatent
Cadatandi Sub rigore quo Supra Comparere tene
buntur D P V:

Inter Gnosos Franciscum Parentem et Valentinum
Filium Starczewskie ac Constantiam Karwowska
virginem Innuptam Famulam Actores per Pa
rentem Suo Fily et Famulae Suorum nne pltes
X Gsum Simonem Brzeski Citatum pltes Judici
um Decidendo Citationem Partis Actoreae Suae
ad Judicium Editam Signidem Causa facti pro
movetur quae Sine Inquisitione Decidi negoit
Proinde Judicium Dilationem Inquisitionis Par
ti utriq tam in Probationem quam Emenda
tionem ad Contenta Trni Partis Actoreae et
Protestationum utrarumq Partium pro Sequen
ti Judiciorum Suorum Cadentia Dat et
Concedit Te

Inter Gnosos Paulum et Catharinam de Charzyn
skie

4 actores
Charzynskie Inniem Conjuges Zawidzkie per Gsum
Paulum Zawidzki Suo et Consortis Suae nne pltter
Gnosos Joannem et Josephum Nadratowskie
Citatos pltter, Gnosas Mariannam Gsi Kotalowski
consortem Inniem Conjuges Claram et Franci
scam Virgines Innuptas Nadratowskie Citatas
per G Joannem Nadratowski Gnosos Laurentium
et Adamum Zawidzkie Citatos per Gsum Lauren
tium Zawidzki tum Gsas Antoninam de Wilamo
wskie olim Gsi Simonis Tarski Relictam Con
sortem Viduam ad Optivam Matrem ac Julian
nam Tarska, Virginem Innuptam Prinignam
Citatas per Gsum Stephanum Karwowski
Judicium Decidendo Adcitationem Partis Actoreae
suum ad Judicium Editam Controversijs Par
tium Exauditis Quoniam Anterius Decretum
Injunctae Condescensionis Suum non est Sorti
tum Effectum Proinde in Ordine Executionis
Gusd necessariam esse Condescensionem In Fun
dum Bonorum Sikory Zelaski Judicij Sui
aut Gsorum Camerariorum Terrestrium
Plocens Captato tempore Facta tempestiva
arisatione Conducendorum adinvenit, Quod
Judicium Sive officium unius vel Duorum
absentia non obstante mutuo Partium
Sumptu Condescensurum, Reproductis Do
cumentis Solutionem Summarum Decer
net, Decretum Anterius in Toto Equetur
Satisfactionem Omnimodam Cuj et agro
Competent, Praestandam demandabit Par
tes in Omnibus et Singulis Praetensionibus
Nihil in Factum Reliquendo pro Exigentia

Legis

Legis Justitiae Documentorum et Trinorum finaliter decidet Disjudicabit, et Moderabitur Cujus vel quorum decisioni Partes Parere et acquiescere Sub Poena Dnis ~~in casu Contraventionis~~ illo in Trino Condescensionis Super Parte Contraveniente Publicanda, Debebunt, Lucta Poena Septem Marcarum Polonicarum Parti per Partem Compensanda Judicio Suo totidem ab utraq Parte, in Instanti Solvendi pro quo Condescensionis Trino Partes quos Voluerint et negotium Posposcerit adcitent adcitandi Subrigore quo Supra Comparere tenebunt D.P.V.

Inter Gnosos Stephanum Karwowski et Josephatam Tarnska, Inviem Conjuges Actores et Citatos per Maritum Suo et Consortis Suae nne pltter, Gnum Franciscum Zaborowski Citatum et Actorem per Gnum Paulum Zoltowski Inscriptum Plenipotentem Gnis Mariannam de Stawiskie G. Pauli Kociecki Auliter Mortuj Consortem Matrem Joannem Catharinam Agnethem Margaretham Theresiam Minorennes Kociecki Citatos et Indicentes per Eundem Gnam Mariannam de Stawinskie Kociecka, Matrem Suo et Pupillorum Suorum nne pltter, Gnam Antoninam de Wilamowskie olim Gni Simonis Tarnski Consortem Relictam eis per Gnum Stephanum Karwowski Inscriptum Plenipotentem Gnum Franciscum Avum et Annam Neptissam olim Gni Mathiae Cywinski Crudeliter Interempti Filiam Cywinskie Actores et Citatos per Eundem Gnum Cywinski Avum Suo et Suprascriptae Citatae nne pltter

Gnum

Gsum Gabrielem Zgliczynskie Citatum per Gsum
Josephum Zgliczynski Citatum Judicium Decidendo
Citationes Partium et quidem ex Parte Gsi
Francisci Zaborowski Sortis in Pzonis Zgliczyno hieredis
contra Successores Kocieccianos pro Reproductione
Jurium ad Sortem Zaborowianam Spectantium
Levatione a se Summarum, Jam autem Credito
rum Kocieccianorum pro Solutione Summarum
Sibi debitarum et ex Sortibus Zaborowianis
per Successores Kocieccianos Possessis Preten
sarum Suum ad Judicium Edictas Decidendo
controversijs Earundem Partium Exauditis Si
quidem Causa praesens Sine Condescensione Decidi
negut, Proinde, Suspenso toto negotio Necessa
riam esse Condescensionem in Fundum Pzono
rum Zgliczyno Wittowo Judicij Sui aut Gsorum
Cameranorum Terrestrium Plocens Capitulo
tempore facta tempestiva Avisatione Conducen
dorum adinvenit, Quod Judicium sive officium
unius vel Duorum absentia non obstante
mutuo Partium Sumptu Condescensurum Ante
Omnia, Reproductionem Jurium vigore gsorum
Possessioni Sortis Certae in Pzonis Zgliczyno Witowe Sultae Suc
cessores Gnosi Pauli Kocieski Civiliter mortuj Cum Gsa
de Staninskie Matre sua, Insistunt, per Eosdem
Successores Kocieccianos et Matrem Eorum de
mandabit, quibus Reproductis et per Gsum Fran
ciscum Zaborowski probata hereditate, Gsus Sor
tis per Gsos Kocieckie Possessae, Summas Kocieccia
annas Liquidabit, onera Parentalia a Filiali
bus Kocieccianis, Distinguet, et Cognitis ac Resolu
tis quibusvis Dubijs Decisisq Pretensionibus
Fundi Jnvim Exemptionis Solutionem Sum
marum, attenta Concurrentia et Creditorum Ko

cieccianorum

tam Paternorum quam Filialium prose Cujus
Interest, et in quanto, debebitur Decernet, Inqui
sitiones Expediet Juramenta Excipiet, et Satisfactio
nem Omnimodam Cuj et a quo Competerit prae
standam demandabit, # Partesq in Omnibus et Sin
gulis Praetensionibus nihil in Factum et Irresolutum Relinquen
do pro Exigentia Legis Justitiae Documentorum
ac Trnorum Partium utrarumq Finaliter De
cidet, dis judicabit, ac moderabitur, Cujus Decisio
ni Partes Parere et acquiescere Judicatumq Pa
ti ~~Debebunt~~, Sub Poena Bnis illo in Trno Conde
ziensionis Super Parte Contravenienti Publicandi
Debebunt, Luita Poena Septem Marcarum Polo
nicat Parti per Partem Compensanda, Judicio
suo tolli ab utraq Parte Solvendi pro quo Con
deziensionis Trno Partes quos Voluerint et ne
gotium Poposcerint, ad citent ad citandi Subrigere
quo Supra Compareze tenebuntur, # Indictio
nes Resolvet, Rigores annectet, Proventum ex
praefatis Bonis a quo debebitur et prose Cujus Inte
rerit, adjudicabit,

Inter Gsum Antonium Szestkowski et Margaretham
Cywinska, Inviem Conjuges Actores per mandatum
suo et Consortis Suae nne pltes, Et Gsum Adamum
Kleniewski et Catharinam Dąmbrowska, Inviem
Conjuges Parentes tum Evam Dąmbrowska, Vir
ginem Innuptam Citatos per G Adamum Kle
niewski Suo et Suprascriptorum nne pltes Li
quidem Causa praesens facti sine Inquisitionibus
Decidi nequit Proinde Judicium Dilationes
Inquisitionis Parti utriq tam in Probationes
quam Emundationem pro Sequenti Judiciorum
suorum Cadentia dat et Concedit Tl.

Inter Gnosum Valentinum Strzeszewski Burgrali
um

um Crone Plocene actorem pltter et Quoniam Gnosi
Michael Umiedi Joannes Dłuzniewski Thomas Zgli
czenski Simon Goszczycki Joannes Reginski, Antonius Nowowieski citati pre
senti in Trno Disparent et se Condemnare permittunt
Proinde Super Eisdem Disparentibus permittur Condemnatio
Idq in Trno Conservato Cassato quovis Processu Super
actore Illegaliter et Evocatione Obtento Literum Decer
nendi Penarum Legibus Rnd Descriptarum Ratione
vero Actoris Manifestatione Coram Actis Crone Plo
cene in Mlawa Die Decima Septima Februarij Ao
1778 ~~Circumscriptione~~ facta ~~Acto~~ Circumscriptionis
Seorsiva Banitio Ratione vero Contraventionis
Decreto Judicij Sui Banitio Perpetua, quae Decer
nitur Additur et Remitt Super vero Actoratus
quoad Partis Citatae Evasio Citationis et Causae
Cum Impositione Perpetui Silentij Publicatis

Inter Gnosos Antonium Girzenski et Mariannam Dobrska
Inniem Conjuges Actores et Citatos per Eundem Gsum Antonium
Girzenski Mantum Suo et Consortis Suae nne pltter Et
Gsum Mathaeum Dobrski Citatum et Actorem pltter

Inter Gnosos Antonium et Josepham de Boja
nowskie Inniem Conjuges Słomkowskie tum
Antonium et Theodorum de Bojanowskie Ita
dem Inniem Conjuges Siemietkowskie Actores
per Eundem Gsum Antonium Siemietkowski
Suo et Suprascriptorum nne pltter Et Gno
sos Joannem et Stanislaum Simvini
Extat Fratres Interse Germanos Sticzewskie
Citatos per Eundem G. Joannem Hiczewski
Suo et Fratris Sui nne pltter, Ju
dicium Decidendo Trnum Partis Acto
rae, Lauum ad Judicium Editam Con
troversijs Partium Exauditis Rgnidem
Causa praesens Inveterata Sui in Judico
promovetur Proinde Judicium Decernit

Quatenus

Quatenus Suprascriptae Partes Documen
ta Causam praesentem Eximentia pro sequen
ti Judiciorum Suorum Cadentia Cad praescri
ptum Legis Soli ab inniem Communi
cant Trno Conservato

Inter Gsum Joannem Suwerski Actorem pltem
Gnosum Mathiam Wierzbicki Citatum et Contra
Gnosos Albertum Sokolnicki et Alexandrum
Wołowski Actorem pltem, Et Gsum Alexandrum
Wołowski Citatum per Gsum Paulum Zołło
wski Gsum Albertum Sokolnicki Citatum per Gsum
Paulum Zołłowski Judicium Decidendo Trnum
per Decretum Injunctae Communicationis
Documentorum Judicij sui Conservatum
Controversijs Partium Exauditis Tandem ad
affectationem Comparentis a Gnoso Alber
to Sokolnicki pro Judicijs Triblijs Rnd Rnd
Petricoviensis ex quo in Eod Subsellio majori
Importantiae attentat Causas Dilationem
majori pro Sequenti Judiciorum Suorum
Cadentia Dat, et Comedit, quam Literato
rijs in Subsequens Documentis pro base
tenebitur Trno Conto,

Inter Gnosos Thomam Kruszewski et Hedwigim
de Trębienskie Inniem Conjuges Actores et Citatos per
113. X Mantum Suo et Consortis Suae nne pltem
~~Gnosos Mathiam et Elizabethem de Pęcka~~
~~Inniem Conjuges Parentes tum Thomam~~
~~Tobiam Kurowskie Citatos et Actores per Gsum~~
~~Elizabethem de Pęcka Kurowska Gnosos Heliza~~
~~bethem de Pęcka Gnosi Mathiae Kurowskiae~~

Lecto

ni Lecta Egritudinis decumbentem Consortem Ma
trem Florianum Kurowski Filium Citatos et Cito
res Mathiam Kurowski Citatum per Eundem Gran
dem Elizabethem de Rzeslue Kurowska Suae et Manti
cae Filij Suorum nomine Instantia Gnosi Pauli
Zoltowski personaliter Gnum Valentinum
Strzeszowski Burgrabium Cracoviensem Citatum
per Gnum Paulum Predpetski Gnosos Ma
thiam et Elizabethem de Rzeslue Invicem Con
juges Parentes Florentinum Filium Kurowskie
Citatos et Cutores per Gnum Paulum Zoltowski
Judicium Decidendo Citationes Partium utra
rumque Suum ad Judicium Editas Controver
sijs Earumque Partium Exauditis Quoniam Ante
rius Decretum Injunctae Condescensionis Judi
cij Sui Suum non est Sortitum effectum
Proinde in Ordine Executionis Ejusdem Necessarian
esse Iteratam Condescensionem in Fundum
Personorum Regij Judicij Sui aut Gnorum Came
rariorum Terrestrium Plocensis Captato Tem
pore Conducendorum adinvenit, Quod Judici
um Sive officium facta tempestiva Arisatio
ne unius ubi Duo Duorum ubi tres absentia
non obstante mutuo Partium Sumptu Con
descensurum Compartationem Documen
torum Causam praesentem Evincentium praevia
Comprobatione Juratoria demandabit, Decretum
antenus in toto Exequetur Satisfactionem Omni
modam Cuj et agio Competierit praestandam Sententia
bit Partesque in Omnibus et Singulis praeten
sionibus Admutuis Actoratus nihil in Ta
ctum et Irresolutum Relinquendo pro Exigen
tia Legis Justitiae Documentorum ac Ter
minorum Finaliter Decidet Disjudicabit
et Moderabitur Cujus Decisioni Partes Pa
rere

Pasese et acquiesese Judicatumq Pati Sub Pe
na Rmi illo ni Trno Condescensionis Super
Parte Contraveniente Publicanda debebunt ac
~~tenebu~~ Lucta pena Septem Marcarum Polone
Parti per Partem Compensanda Judicio Suo per
medium ab utraq Parte Solvendae pro quo Con
descensionis Trno partes quos voluerint et
negotium Possessent ad Citant ad citandi Sub
rigore quo Supra Compareze tenebunt ##

Inter Gsum Nicolaum Maliszewski Actorem ptem
Et Gnosum Joannem Turowski Camerarium
Trren Vispogndien Dominum tum Laboriosum
Martinum Ciarka Subditum Citatos per Gsum
Carolum Turowski Judicium Deudendo Trnum
Partis Actoreae Controversyi Partium Exauditis Ne
cessariam esse Comparitionem Personalem Labo
riosi Martini Ciarka, de Bonis Narsy Subditi
pro Sequenti Judiciorum Suorum Cadentia
quem Gnosus Turowski Dominus Statuere
Tenebitur ~~Sub Lucultatione causa~~ Te,

Condemnationem vero, ex Parte Gsorum Kra
szewskich super Gsi Kurowskiem Trno Con
descensionis obtentam ex rationibus Judi
cium Suum permoventibus Sine poenis
cassat et annihilat,

Inter

Inter Gnosos Paulum et Laurentium Fratres Inter se
Patruelis Dąmbrowskie Actores pltes tum Nlem Mari
annam de Dąmbrowskie Nlis Casimiri Dobrski Con
sortem Itidem Actricem per Mantum Suo et Con
sortis Suae nne pltes, Nlem Magdalenam de Chem
czewskie Primi olim Nlis Francisci Dąmbrowski
Secundi olim Nlis Adami Kowalewski Reli
ctam Consortem Viduam Actricem per Gsum
Paulum Dąmbrowski Inscriptum Plenipo
tentem Gsam Mariannam de Radeckie olim
Gni Francisci Grabia Relictam Consortem Viduam
Citatam per Gmatheum Krzywkowski Gnosos
Josephum Filium et Columbam Filiam olim
Gnosi Francisci Grabia Grabie Citatos per Gsum
Hiacinthum Przedpełski Gsum Franciscum
Smoszewski Citatum pltes, Quoniam Gsus Igna
tius Grabia Gnosi Francisci Smoszewski Funda
tor Citatus praesenti in Trno Disparet et se Con
demnare permittit, Proinde Super Eod Disparen
te Ratione Cassationis Contractus Resignatorij
ac aliarum Transactionum Robore Gusd Contractus
Subsecutarum id quo ad Punctum Involutionis Sor
tium Actorum hereditariarum et ab aevo Inquae
stionate Possessarum Contraventionisq Decreto
Communicationis Documentorum ac aliorum
Trnis Contentorum permittitur Condemnatio quae
D A et Remitt Cum Comparentibus vero Causa
praesens ad Terminum ex Remissione seu ad ci
tatione Inuidenq Tl Publicatt

Inter Gnosos Nicolaum Koczki et Constantian
de Kotkowicze Invicem Conjuges Parentes Mar
tinum Helizabethem et Franciscam Filium
et Filiam Koczkie Actores et Citatos per Eundem
Gsum Nicolaum Koczki Suo et Suprascri
ptorum

Suprascriptorum actorum et Citatorum nne pltter
et Gnosos Jacobum Kociecki et Cunegondim de Ku
leszy Jnnicem Conjuges Casimirum et Mariannam
de Charzynskie Gorzenskie tum nlem Luciam de
Chudzynskie Relictam olim Primi voti Nlis Petri
Kociecki Secundi expost voti olim Nlis Hilarij
Zabowski Consortem Viduam Citatos et Acto
res per Eund Gsum Gorzenski Suo et Suprascriptorum
Citatorum et Actorum nne pltter, Gsum Nico
laum Kociecki Citatum per Eund Judicium Deci
dendo Trnum per Decretum Judicij Sui Conces
se Dilationis Jngrossationis Conservatum Cuj
quidem Jnsistendo Judicium Decernit, Quatenus
Suprascriptae Partes Juramentum Super Jncorru
ptionem Testium praestent idq Jn Jnstanti Et quoniam
Gnosi ut pote Nicolaus Kociecki Suo et aliorum
Coactorum Deinde Gnosus Jacobus Kociecki Gtae
Suo et aliorum Citatorum et Actorum Juramentum
praestiterunt, Proinde Eo attendo Jnducant Testes
et Jngrossationes Suas Educant Jnduxerunt Eduxerunt
Jnsequentibus Deponant Trno Conservato,
Jnter Mcam Evam de Brudowskie Primi olim An
dreae Witamowski Secundi olim Gei Josephi Tan
ski ultimi nuptus olim Mci Valentini Bonko
wski Pinernae Zauskrzenc Relictam Consortem
Viduam Actricem pltter, Et Mcam Franciscum
Bonkowski Pinernam Zauskrzenc Citatum
per Gsum Paulum Zoltowski Mcam Micha
elem Bonkowski Venatorem Ploienc Citatum
per Eund Mcam Josephum Bonkowski Zupa
rium Ploienc Citatum Similiter per Eund
Judicium
Siquidem Comparem a Mco Josepho Bonkowski
Zuppano Ploienc ~~tam Dispositionem ultima~~
~~riam quam et alia~~ Documenta omnia post Fata
olim

olim Mci Valentini Bonkowski Pincernae Zawskrzenc
Desclita, Circa Eunc Mcum Josephum Bonkowski
Zupparium Plocenc esse hiesentia Jfert, ~~[illegible]~~
~~[illegible] Comportatione Pars Actorea agit et Ideo Per~~
~~sonalis Comparitio Requiritur~~ et exinde personalem
Comparitionem Eusc Mci Zuparij in Causa praesenti
praetensae Comportationis Testamenti utrum in
hisce Documentis existat vel ne necessariam esse
allegat, nuncque Eidem Mco Zupario Causas in
Judicio Tribtio Rni Petricoviensis attentanti Dila
tionem Majoris Concedendam exposcit, qua ex re
ad affectationem Comparentis ~~Eand~~ Dilationem
Majoris ~~[illegible]~~ Eusc Judicijs Tribtijs Rni Petrico
viensis ex quo majoris Importantiae Causas
in Iisdem attent Eidem Mco Zuppario
pro Sequenti Judiciorum Suorum Cadentia
dat et Concedit, quam Literatorijs Documen
tis probare tenebitur Tle,

Inter Gnosos Andream Parentem et Matheum
Filium Brudzienskie Actores et Citatos per Eund
Gnum Matheum Brudzinski Suo et Parentis
Sui nne pltter Gnosos Bernardum Cyminski et
Mariannam Archultowska Jnsiem Conjuges Cita
tos et Actores per Mantum Suo et Consortis Suae
nne pltter, Judicium Decidendo Terminum Partium
utrarumq per Decretum in anteacta Cadentia Edu
ctionis Jngrisitionum Conservatum teneri Partes
Easd Reponere Jngrisitiones Suorum Judicio Eductas
et quoniam Reposuerunt Prinde satisfactione
in Praemissis ad inventa Judicium ad Lectionem
Earund Condescendit, Quibus Lectis et per Omnes
Circumstantias Trutinatis Quando quidem ex
Eusc Jngrisitionibus Deductum est Gnosos Ber
nardum Cyminski et Mariannam Archultowska
Conjuges uno tempore, ex casu quidam aliquod
mensurae Corethi Ocimi per quem nam furto
ablati
cum Sacca ex hoc dio

Eadem Gnozis Cymnslij qua de causa Ewal Gnozes Cy
mnslie per totam Villam quesiepe plusimum
apud Gnozes Swidzienslue sorte dissipatione in
bente sperapse et Ewal tam presentem quam
Silium ad suum sospican Locum Euenendo
reizis suasionibus Lucis [illegible]
tamen [illegible]
dam [illegible]
[illegible]
nactatorem ex permissione Eorum arbitraria
nis sub tamen juvenendo Cujusdam Terentij
nis spectus Gnozes Swidzienslij Commemorape
et Lesij verbis in alientibus diffamapse ma
tutatione pedis ejus Gnozes Swidzienslij
per Jsum Cymnslij Causatur [illegible] et Eundem
Eqsum Gnozes Swidzienslich Swpisum per homines
per alios Dies Curare Jnspectum per Scinos ad
hoc Cymnslue Transmittere, Gnozis Cymnslue
hunc Eqsum Susipere reputtentibus sine custo
dia hominis etiam et nocturnis temporibus am
bulantem per Lupos devoratum esse, Jnsuper et
Gnozes Swidzienslue certo tempore, Villa Gnozes
Cymenslue, Concupisse, seu potius Solimet Gnozes
Cymnslij per Capietum Vestibus aliqua Damnifa
[illegible] Quocirca attentis premissis Jnqui
sitionibus Scripsere ad mutuo actoratus Semi
les Swi [illegible] apparent et
Swi meritus Subsant, Swinde [illegible]
nis Personalibus Super utraq Parte Judicandis non
mai Pars Parti per Venam Duplicem Vocatio rele
em Marcarum [illegible] ad manualem Rusticationem Sli
vispin [illegible] Sub Pena Scripti mercatorum Contraquen
te Anni in primis et Subsequentis Judicium Swor Dum
Subsequent Personant, Judicio ho permedium ab
utraq Sub Solita Lingua, et Regno Snalium Extendan
do Jtaden Vobsant Dominum Deum ab obiectamento
Latione pedis Eqsi Gnozes Cymnslij Jnspectionibus
Plene Cmunicatis, Gnedictus vero Eqsus per
Jncuriam Custodis a Lupis devoratus extitit Swinde
non Pospe Gnozes Swidzienslue, a Gnozis Cymnslij eo
rispectu [illegible] Jmetendere Judicium Statutus gra
no hoem Papa Subscripsit et pronuntiat DPV
Jam autem Gnozes Swidzienslue autores etiam

Inter Gnosam Catharinam Molska olim Gri
Joannis Girzenski Relictam Consortem Vidu
am Actricem personaliter Et Gsum Andream
Szabecki Citatum pltter, Gnosum Stephanum
Molski Citatum pltter, Et quoniam Gnosi Joannes
Stanislaus Jacobus et Carolus Grabowsky Citati
praesentem Trno Disparent et se Condemna
re permittunt Proinde Super Gsae in Lucro
ulterioris Partis faciendae Executionis Ratione
Resolutionis quietationis Cum abrenuntiatione
Comportationis Contractus Resignatorij
ac aliarum Transactionum Substantiam
Graborianam Enucleantium quibus Com
portatis Solutionis Summae Dotalis per Ca
put olim Gsae Marianae de Grabowskie Mol
ska Actricis Matris erga Fratrem Respi
cientis Cum Provisione provenientis permitti
Condemnatio quae D. Act. R. Cum Comparenti
bus Suspenditur Causa ad Convictionem Di
sparentis Trno Conto Publicat.

Inter Gnosum Antonium Bojanowski actorem
pltter Et Gnosum Stanislaum Petrikowski
Citatum pltter Gnosum Paulum Petrikowski
Citatum et Indicentem per eundem Gsum Paulum Petrikowski
Judicium Decidendo Trnum per Decretum an
teacti Judicij Conservatum Controversijs Par
tium Exauditis Teneri Partes utrasque Repo
nere Inquisitiones Suoni Judicio Eductas
et quoniam Reposuerunt, Proinde Latis fa
ctione in praemissis adinventa Ad Lectionem
Earundem Condescendit Quibus Lectis et per
omnes Circumstantias Tractatis Quando
quidem ex praemissis Inquisitionibus tam
ad Actoratum Gri Bojanowski quam in Reatu Gnosum Petrikowskich Eductis Pro
batum

Gnosos Petrikowskie ad Civitatem Raciąz uno
tempore in Proprio Curru discedisse et Equam Gnd
Bojanowski in hordeo Campestri penes Viam
Existenti Manentem Imposito super Eandem Treno
ad suum Currum Eandem Equam Alligasse et ulterius
pro ficiendo ad praemissam Civitatem Gnoso Kotako
wski pedester Currente ut in Eam Equam Insedisset
Gnosos Petrikowskie exoptasse Insedendoq In eam
ad quedam abscessisse et in praemissis Pascuis dimis
sam fecisse hacq Equa per Gnum Petrikowski Ex
adorem Honorum Pawlaki accepta Gnoso Kotakowski
ad Discessum Concessa per utrosq ubinam Conversam
~~debuisse~~ esse Domino non denuntiasse, quinimo Eandem dependisse
Causaq Damni exinde Gnoso Bojanowski Gnosos Petriko
wskie et Kotakowski Extitisse Quocirca attentis prae
missis Inquisitionibus Supradictis et Gnus Kotakowski
Intuitu dependitionis Equae Inquisitionibus Inat
patur qui ad praesens Incompantionem non Intrat
Proinde Suspensa Decisione Causae praesentis
necessariam esse adcitationem Gnosae Gnosi Kota
kowski prosequenti Judiciorum Suorum Cadentium
Raciąz ex alternata Celebranda per utrasq Partes Sub
sequendam Judicium Censet, Trno Conservato Inqui
sitiones vero, ad Trnum ex adcitatione Incidentem ~~in~~
~~Cancellaria Judicij~~ sua retro obsigillatas ~~conservan~~
~~das Declarat~~, Suo in Judicio Repositas in Can
cellaria Judicij hi Conservandas Declarat,

Inter Gnosos Antonium Grzenski et Marian
nam Dobrska, Invicem Conjuges Actores et Ci
tatos per Eundem Gnum Antonium Grzenski ma
ritum Suo et Consortis Suienne pltr Et Gnum
Mathaeum Dobrski Citatum et Actorem pltr Judicium
Citationes, Partium et quidem Gnosi Antonij
Grzenski pro melioratione Decreti antecedentis
Judicij anni 1773 Injungendaq Solutione
Summae Trium Millium Tymphonum Dotalis
ac Econverso Gnosi Mathiej Dobrski contra Gnos
Grzenskie pro approbatione Gnosae Decreti ~~ex~~
~~specta pensitationis Provisionis a Summa~~

Trnum

~~Thomas Williams~~ ad Subsequendam Coequationem
Inter omnes Consanguineos mente Cjusd. Decreto tem
pus pro levanda provisione a dote aprognata, cum
ad Judicium Edictas deudendo Controversijs Certo
cum Exaudiri, ~~Jacobus Jones Matheus Dobrski~~
~~Joannes Matheus et alter~~ Joannes Thomas Lictq; ipsi
Joannes Gruenseij Conjuges Meliorationem Decreti Judicij
sui Exponunt Solutionem Summæ Trium Millium
Florenorum per quos Matheum Dobrski Modernum Compa
rentem Josephum Joannem Dobrska Filiolum Joannis An
tonij Dobrski Gruenski Consortis Liberorum Joannis Erasmi
Gabrielis Stanislai et Rosæ Joannis Dobrski ~~Joannis~~
coram Actis Cremi Sacri Pœna Sedatæ post Dominicam
cum Lætare quadragesimalem Anno 1768 Jocen
sibi, una cum Usuris ab Eadem provenientibus ex
posuit et concludunt, Cum tamen Joannes Matheus Dob
rski Pariens Actus et Actor tam antecedentibus manifesta
tionibus quam ~~Responsum~~ ultimaria de Actis Cjus Pœna
secunda post Festum Sancti Lucæ Evangelistæ, proxime
Judicii Die decima nona mensis Octobris anno proxi
me elapso 1768 per Rationem Procuratoris Vobis
Cum Secunda Conjuge Ejus Maria Anna, Zakrzewska
et Cum Eadem suscepti Filij quatuor nati de Impos
sibilitate Executionis Dicti assignati Immobilis Ejusdem Ju
xta Villam Rawicz sitam quærulatur Decreto Ju
dicij hujus anni 1769 Die Octobris, mente Cujus non
nisi Provisionis Quinquennio Joannes Gruenski Conse
quit Summas Originales ad depositum Integrales
Substantiæ Particijpationem Respectu mediorum Filij
in Secundo Thoro procreati, circa Bona, per se Decre
manendum effectuat ac Consuetudinis Quorundem Melio
to Decreti opus ad adjudicationem Quinquennij
per quatuor Annos in Religuo, Approbationis
quidem Judicium Decernit Quatenus
Summam Quinquennalem ~~Depositi~~ a tempo
re Decreti Exempti, per quinquennium alentium Fideli
et per Annos Quinque Clemestrium annis Sequio
ribus Florenorum Centum quinquaginta Conjectatis Originali Cau
tum Relictas Summæ Circa Bona ex motivo, quod
ter natis Filij ex Secundo Thoro providentes ad
ulteriorem
et Eosdem Quinque,

ulteriorem ~~Inter~~ omnes Successores Dispositionem Inter
pro Vigilia, Festi Nativitatis Sancti Joannis Baptistae
in Anno praesenti Incidenti Coram Actis Crenae Plocensis
sub Poena Prius in Casu Contraventionis Circa Ma
onem faciendam publicanda, Generosus Mathaeus Dob
ski Parens Generoso Antonio Gizenski Genero Suo Sol
vat* Lucta Poena Septem Marcarum Polonae Par
ti in Termino Solutioni Praefixo et Subrigore Eodem Judi
cio Suo per medium Instanti praeiudicium Solven
da, In Sublationem Condemnationis ex parte Gno
si Antonij Gizenski Super Gno Mathaeo Dobski Paren
te Feria Secunda, post Festum Sancti Lucae Evangelistae
Scilicet, Die Decima, Nona mensis Octobris hacini
causa et Suo in Judicio obtentae, Poenam Duplicem
quatuordecem Marcarum Polonae Parti in Termino
quo Supra et Sub simili Rigore Judicio Suo per
medium Sub Solito rigore Instanti, Ita dem
Solvat D.P.V. Anno 1718

Inter Meum Josephum Reczkowski Judicadam Terrae
Ciechanoviensis Actorem ~~personaliter~~, per Gnum Valen
tinum Trzetowski Inscriptum Plenipotentem Gnum
Valentinum Strzeszewski Burgrabium Crenae Plo
censis Citatum personaliter Rationem compa
rens ab Inscripta Compantione Recedit, et
se Condemnare permittit, Proinde Super Eodem
Disparente Ratione non Solutionis Summarum
in Obligationem Bonorum Expeditarum
Labowa, tum et aliarum Circumstantiarum
Termino Contentarum permittitur Conde
mnatio quae Decernitur Additur et Remittitur

Publicatis

Inter Gnosos

* et in Subsequentes annos Solvendam Judicat

Inter Gnosos Stephanum Karwowski et Jose
phatam Tarska Jnsiem Conjuges Actores per Ma
ritum Suo et Consortis Suae nunc pltter Gsum Jose
phum Zglinczynski Citatum pltter Judicium
Decidendo Citationem Partis Actoreae Summa
Judicium Editam Controversijs Partium Exau
ditis, Quoniam Judicio Suo Summa Centum
Tymphonum ex provisione per Quinque a Centum
Scripto Certo manuali de Data Eius Die Septima
July Anno 1766 in Bonis Siliony per Gsum
Josephum Zglinczynski Jnsem Gsi Jacobi Tan
ski Data assecurata, nec dum Exoluta esse
apparet, Respectu Cujus Summae Moderni Acto
res Gnosi Karwowski Conjuges olim Gnosi Ja
cobi Tanski Successores Manifestatione Coram
Actis Judicijs in Ptonsko Feria Secunda post
Dominicam Septuagesimae Scilicet Die Pri
mas mensis Februarij Anno Currenti gocera
tati esse demonstrantur, Proinde Jnsistendo
Eidem Scripto Supra de Data et Anno Exarato
Decernit Quatenus Gnosus Josephus Zglinczynski
Citatus Summam praetactam Centum Tymphonum
una cum Provisione per quinque a Centum juxta
obloquentiam Scripti ab ultima quietatio
ne Liquidanda et per Partem Actoream Ac
ceptanda, Jnet, pro Feria Secunda post Fm San
ctissimae et Individuae Trinitatis in Anno prae
senti Jnvidenti, Coram Actis Crenae Ploenae Sub
Poena Bnis in Casu Contraventionis Circa
Manifestationem Faciendam Publicandae
praevia Quietatione insem Persolventis Quieta
tione, et Recognoscenda et per Maritum Consor
ti Jnscribenda Securitate Parti Actoreae Solvat,
Sub Poena Trium Marcarum Polone Parti in Trno et
sub rigore Ejus Supra Judicio Suo per Medium
Praxi Juni Solvendae D.D.V.

Inter Gsum Antonium Gorzenski actorem et Citatum pltter Eum
Gsis Valentinum et Antonium Fratres Inter se Ger
manos Lugowskie Citatos et actores per Eund Gsum
Valentinum Lugowski Suo et Fratris Sui nne pltr
Judicium Decidendo Citationes Partium utrarumq
Suum ad Judicium Editas Controversys Partium Excudi
Signdem Causa praesens Sine Ingrossationibus De
cedi negat Proinde Judicium Dilationem Ingrossa
tionis Tam in Probationem quam Emundationem
prosequenti Judiciorum Suorum Cadentia Parti
utriq dat et Concedit Te,
Inter Gnosos Severinum et Sophiam Turowskie Jmi
cem Conjuges Bziattowieskie actores per Eund Gsum
Bziattowieski mantum Suo et Gusd Consortis Sue
nne pltter, Et Gnosos Antonium Olszeski et So
phiam de Ptacheckie Primolim Gsi Laurentij
Niedrowski Secundi ad praesens voti Jmicem Con
juges Victricum et Matrem tum Ignatium
Filium et Prignum Niedrowskich Citatos per
Eund Gsum Antonium Olszeski Suo et Consor
tis ac Prignoni Sui nne pltter Judicium Deci
dendo Primum per Decretum anteacti Judicij Con
servatum In Satisfactionem Eydem Decreto
Injunctae Communicationis Documentorum
Judicium mente Legis Super Realitatem Docu
mentorum ad Causam praesentem Spectan
tium Partes Praemissas admissibiles adin
venit, Et gloriam Gnosus Bziattowieski Suo
et Consortis jam autem Gnosus Olszeski Suo
et Prignorum ~~Suorum~~ nnebus utriq et
quidem Gnosus Bziattowskijski Super Realita
tem Documentorum per Summarium Conscri
ptorum et Judicialiter Confrontatorum ~~et~~
Subscriptum Jam autem Olszewski non ni
ai

non nisi Dictationem manualem de Provisionibus retentis sub die Decima Octa July anno 1778 in Bonis Niedrz Datu datam a Gnoso Bziatkowski in rem Olszeskiego datam et nihil plurimi documentorum ad causam praesentes, Pertinentium, interse habent nec Pars Parti in praejudicium celeant, Juramentum praestiterunt, post quod praestitum negotium Principale ad praescriptum Legis Insequente Judiciorum Suorum Cadentia, Judicium Decidendum Determinat, Etc.

Inter ~~[illegible]~~ Gnum Petrum Ostrowski Actorem pltr Gnosos Adamum Korzybski et Salomeam Gnosi Pauli Sąchocki Rosaliam Gni Pauli Karnowski Mariannam alterius Gnosi Pauli Karnowski Consortes Karnowskie ac Earundem Mariites Gnosos Sąchocki et Karnowskie Citatos et Judicentes per Eosdem Gnosos Korzybski Sąchocki et Karnowskie, Suos et Consortum Suarum Nominibus Personaliter, Successores Gnosi Joannis Strusienski ac Eundem met, Parentem Citatos et Judicentes per Eundem Gnum Joannem Strusienski Parentem Suo et Pupillorum Suorum nne pltr, Judicium Decidendo Terminum per Decretum anteacti Judicij Conservatum Controversijs Partium pro et Contra Lat pro lite factis et Exauditis Quoniam Ex Communicatis Documentis et Comprobatis Suo in Judicio Depositis Deductum est Primo et Originaliter Olim Gnosos Mathaeum Rostkowski Sortium in Bonis Rostkowa Sapiechowska, et Szlachcianska, Vocitatarum haeredem et Annam Karnowska, utrosque Conjuges obloquente obligatione authentica de moderni actoris Jurisdictionis attavos in ea actu pite Genealogiae Positos

de actu Gus Feria Tertia in Vigilia Festi San
ctorum Petri et Pauli Apostolorum Anno Mille
simo Sexcentesimo Nonagesimo Quinto, Coram
actis Crenc Plocens per Nlem Annam Karnowska
~~olim Nlis Mathiej Rostkowski Relictam~~ Cum
Adamum et Joannem Rostkowskie olim Nlis
Mathiej Rostkowski Relictam et Filios Sci
licet, Matrem Cum Filijs Suo et Nlis Jacobi Rost
kowski Filij ac Fratris pacem pro Eo Cavendo no
mine pro Summa Quadringentorum Florenc Polonc
albae argenteae Sine procento Manetae, Super Sorti
bus dictis Szlachcienska et Sapiechowska, Ja Bo
nis Rostkowo, Sitis et Jacentibus Jnrem Nlis
Agnethis Rostkowska, olim Alberti Filiae Nlis
Mathiej Rostkowski Consortis Recognita ab Gsd
Suprascriptis Nlibus Matheo Rostkowski et ~~Ma~~
Anna Karnowska, Conjugibus Octavis Adamum Joan
nem Jacobum Rostkowskie Tres Filios et Inter
se Fratres Germanos Processisse decedentibus vero
stentibus Fratris Nlium Joannis et Jacobi binorum
Fratrum Unum Tantum ~~Gnum~~ Nlem Adamum Rost
kowski ~~Cum Nli Margaretha Trzebinska~~ Odicti Nlis
ostrowski Jurisdatoris Proavum Superrestasse et Cum Nlis Marga
retha Trzebinska, Conjuge sua Testante Decro Ca
strensi Plocensi Feria, Secunda Pridie Festi Sanctae
Margarethae Virginis et Martyris Anno Millesimo
Septingentesimo Vigesimo Octavo, Inter Nlis Kar
nowskie abuna, et ~~Gnosos~~ Nlis Adamum et Mar
garetham de Trzebinskie Conjuges Parentes Ada
mum et Matheum Filios Rostkowskie, prte ab alte
ra, pro Lato, Cinos Filios Scilicet, Matheum et Ada
mum Protiscasse, et ab Gsd utrisq Conjugibus Su
prascriptis ~~descendisse~~ descendisse Nlem vero Ada
mum Rostkowski Cum Nobili Marianna Rodowska
Edisserente Inscriptione officiosa Coram actis Crenc
Plocens Feria Quinta in Cnno Festi Purificationis
Gloriosissimae Virginis Mariae anno 1746 per
Gsam Sophiam Smolinska in rem Nlis Michaelis
Rostkowski

Rostkowski olim Adami Filij Recognita Cum Nlem
Michaelem Rostkowski Protificatum Preduxisse
et ab Eod. Nlem Casimirum Rostkowski Nlis Petri
Ostrowicki Modernis Actoris Jurisdatorem Cum Supra
scripta Nli Sophia Smolinska, Procreatum Processisse
et Donationem officiosa, Coram eod. Actis Crenc. Plocen.
Feria Quinta, post Dominicam ~~Laetare Quadragesi~~
~~malem~~ Julitate proxima Scilicet, Die Undecima Men
sis Maj Anno 1775 ~~per Cum Gnum Casimirum Rostko~~
~~wski~~ Recognita, Moderno Actori ~~ab~~ Suprafatas
Sortes Suas Rostkovianas in ante obligatorias
ex Capitibus olim Nlium Mathei Rostkowski et Annae
Karwowska Conjugum Suorum attavorum Jure natura
re Respicientes, in Premissis Bonis Rostkowo Littas
abresignasse, qui Circa attentis Suprafatis Transa
ctionibus Genealogiae Documentis Suffulta, ex Jure
quesito a Nli Casimiro Rostkowski Gnoso Petro
Ostrowicki Competenti Actore adinvento Parti Citate
Respondere mandat in Responsione Siquidem Causa
praesens in acquisitae hereditatis Sortium Szlachcin
ska et Sapiehowska Vocitatarum Rostkovianarum
In tuitu dimissionis Earundem Levationisque Summae
obligatoriae et Superreceptarum et Eiusdem Praeten
sionum Pulsantium Suo in Judicio vertitur quae
Sine Condescensione Deudi negut Proinde in Ordi
ne Exemptionis Earundem Necessarium esse Conde
scensionem in Fundum Bonorum Rostkowo Ju
dicij Sui aut Gnorum Cameranorum Terrestri
um Plocen. Captato tempore facta tamen tempe
stiva Avisatione, Conducendorum adinvenit Quod Judi
cium Sive officium Cameraniale unius vel Duorum
absentia non obstante mutuo Partium Sumptu
Conducendum et Condescensurum ante omnia Com
portationem Documentorum Communicatorum
et Comprobatorum Summarijs Expressorum tum
et aliorum ~~quorum~~ ~~iis~~ exigente necessitate ad
Causam Praesentem Spectantium demandabit quibus
Comportatis, de qualitate et Existentia Sortium
Signe pro tunc habere poterint

dictarum

Szlachcinska et Sapiechowska Rostkowianar
Inquiret, Investigabit, Inquisitiones Expediet Ju
ramenta Excipiet, Summas Jnnim Exemptionis
que et quantae ex Documentis apparuerit, tum et
Pretensiones Fundi Liquidabit, quibus Liquidatis
Solutionem Summarum Decernet, Rigores annectet
Sortes praefatas distinguet, Satisfactionem omni
modam Cuj et a quo Competierit praestandam ~~demon~~
sententiabit, Partesq in Omnibus et Singulis Pre
tensionibus Nihil in Factum et Jrresolutum Relin
quendo pro Exigentia Legis Justitiae Documen
torum ac Terminorum Finaliter Decidet Disju
dicabit, et Moderabitur Cujus Decisioni Partes
Pasere et acquiescere Judicatumq Pati Sub Pene
Bnis illo in Trno Super Parte Contraveniente
Publicanda Debebunt, Licita Pena Quatuor decem
Marcarum Polonc Parti per Partem Compensan
da Judicio Suo totiq ab utraq Parte Solvenda
pro quo Condescensionis Trno Partes quos Voluerint
et negotium Poposcent, adcitent (adcitandi Subri
gore quo Supra, comparere tenebuntur, D P V. ff Cognitis et Ro
solutis quibus vi dubijs ac Jndictione,

Inter Gnosis Josepham de Dzierzanowskie olim Gnosi
Andreae Murawski Relictam Consortem Viduam
atq Gsum Franciscum et Joannem Dzierzanowskie
actores per Cunc Gsum Franciscum Dzierzanowskie
Suo et Suprascriptorum Coactorum nne plter Et
Gnosis Albertum et Michaelem Fratres Jnterse Ger
manos tum Alterum Michaelem Gnosi Gnosi Alber
ti Filium et Cristinam de Goszczynskie Jnnicem
Conjuges Sokolnickie Citatos per Cunc Gsum Micha
elem Sokolnicki Suo et Suprascriptorum Citato
rum nne plter, Gsis Petrum Siemietkowski Mar
tinum Archultowski Citatos per Gsum Mathiam
Starzeski

Starczeski Judicium Decidendo Terminum
per Decretum ante acti Judicij Sui Concessae Dila
tionis Inquisitionum Conservatum Cuiusquidem
Insistendo Decernit Quatenus Suprascriptae
Partes Super Incorruptionem Testium Juramen
tum Praestent Et quoniam tam Gnosus Franciscus
Dzierzanowski Suo et aliorum quam Gnosus Mi
chael Sokolnicki Itidem Suo et aliorum Trno Expres
sorum Juramentum praestiterunt Id circo atten
to Eorum Juramento Testes Inducant et Inquisi
tiones Educant, Induxerunt Eduxerunt in Sequen
tibus Deponant Trno Conto

Inter Gnosos Gregorium et Jacobum Charzynskie
Agnethem Virginem Innuptam Gutkowska Casi
mirum et Albertum Mączeskie ~~Citatos et~~ Actores et Citat
G Paulum Charzynski Actorem atque Gnum Thomam
Gutkowski Citatum per Gnum Gregorium Charzyn
ski Suo et aliorum Actorum et Citatorum nne
~~nne~~ pltter, Et Gnosis Jacobum et Petrum Cha
rzynskie Citatos et Actores per Eundem Gnum Petrum
Charzynski Suo et Fratris Sui nne pltter, Judicium
Decidendo Trnum per Decretum Judicij Sui Con
cessae Dilationis Inquisitionis Conservatum Con
troversijs Partium Exauditis Insistendo praeli
bato Decreto Decernit, Quatenus Partes Sup
Incorruptionem Testium Juramentum praestent
Idque In Instanti et Quoniam hocce Juramen
tum Gnosi Gregorius Charzynski Suo et aliorum
Actorum et Citatorum atque Gnus Petrus Suo et
aliorum Citatorum et Actorum praestiterunt Pro
inde attento Eorum Juramento Inducant Testes Inqui
sitiones Educant Induxerunt Eduxerunt, in Sequen
tibus Deponant Trno Conservato

Inter Gnosos Joannem Laurentium et Felici
anum Brudzienskie Actores et Citatos per Eund
Gsum Joannem Brudzienski Suo et Suprascri
ptorum Actorum et Citatorum nne plter, Gsum
Stephanum Brudzienski Citatum et Actorem
plter, Judicium Insistendo Decreto Judicij Sui
conessae Delationis Inquisitionis Decernit, Qua
tenus Suprascriptae Partes Juramentum Su
per Incorruptionem Testium praestent idq In
Instanti, Et quoniam Gnosus Joannes Brudzien
ski Suo et aliorum Coactorum et Citatorum tum
et Gnosus Stephanus Brudzienski Itidem Suo et
aliorum Citatorum et Actorum nominibus Jura
mentum Praestiterunt, Idcirco attento Eodem Jura
mento, Testestes Inducant et Inquisitiones
Educant, Tandem Induxerunt et Eduxerunt,
Inquentibus Reponant Etc,

Inter Gnosos Antonium et Josepham de Bojano
wskie Invicem Conjuges Stomkowskie tum An
tonium et Theodoram de Bojanowskie
Itidem Invicem Conjuges Siemietkowskie Acto
res per Eund Gsum Antonium Siemietkowski
Suo et Suprascriptorum nne plter et Gno
sos Joannem et Stanislaum Sim Vuvis
extat, Fratres Inter se Germanos Hyczeskie
Citatos per Eund Gsum Joannem Chycze
uski Suo et Fratris Sui nne plter, Judi
cium Decidendo Citationem Partis Actoreae
suum ad Judicium Editam Controversijs Par
tium Exauditis Lignidem Causa praesens
Inveterata Promovetur Proinde Judicium
Decernit, Quatenus Suprascriptae Partes Do
cumenta ad Causam praesentem Spectantia
pro Sequenti Judiciorum suorum Cadenti ac
ad praescriptum Legis Communicent Etc

Inter Gnosos Albertum Mathiam Franciscam
et Mariannam Virgines Innuptas Fratres et
Sorores Inter se Germanos Skarzynskie Actores
per Eund. Gsum Albertum Skarzynski Fratrem natu majorem Suo et
Fratris ac Sororum nne plter Et Gnosum Ma
theum Pomianowski Citatum plter, Judicium
Decidendo Citationem Partis Actoreae Suum ad Judi
cium Editam Controversijs Siquidem Judicio Suo
Deducitur Gsum Mathaeum Pomianowski Coram
Actis Czerne Plocene Sabbatho in Vigilia Festi Visi
tationis Gloriosissimae Virginis Mariae Salicet Die
Prima mensis July Anno 1469 Gnosae Marian
nae Modzelewska Nlis Valentini Skarzynski Con
sorti Summam Centum Quinquaginta Tympho
num quem libet Tyne Triginta Octo grossis mime
rando Ex provisione Pendenda Inscripsisse et
Intuitu non Exolutionis Gasae Summae moder
nos Actores querulatos esse pro Cujus Solutione
Pars Actorea agit, Proinde Insistendo Eidem In
scriptioni Judicium Sententiat, Quatenus Supra
scriptus Gnosus Mathaeus Pomianowski Citatus
Suprafatam Summam Centum Quinquaginta Tyne
Admentem Inscriptionis Cum Provisione Cen
nali per quinque alentum In et pro Vigilia
Festi Nativitatis Sancti Joannis Baptistae
in Anno praesenti Incidenti Coram Actis Czerne
Plocene Sub poena Bnis in Casu Contraven
tionis Circa Maionem faciendae Publicandae
praeviam rem Persolventis quietatione et
Portionum Muliebrium providenda Secun
tate Parti Actoreae, Solvat, Luita Poena Tri
um Barcarum Polone Parti in Trno Solutio
ni praefixo et Sub rigore Eodem Judicio Suo
per Medium praxi Juris Solvendae D.P.V.

Inter Gnosos Albertum Mathaeum Franciscum et
Mariannam Virgines Innuptas Fratres et Soro
res Interse Germanos Skarzynskie Actores per Eund
Gsum Albertum Skarzynski Fratrem natu ma
jorem Suo Fratris ac Sororum Suarum nne plter
et Gnosum Mathaeum Pomianowski Citatum et
Indicentem plter, Deducendo Citationem Partis Acto
reae Suum ad Judicium Editam Controversyi Parti
um Exauditis Quoniam Suprascriptae Partes
Deproducto Registro per Partem Citatam Erroga
tae Expensae in necessitates Funebrales olim
Gae Martianae Modzelewska, modernorum
Actorum Sororis Intuitu quarum Manifestati
one Demonstrata Interesse Judicialiter Con
posuerunt, Id Gnosus Pomianowski ultra
summam per se Expensatam Religiosum in
quota Quadraginta Florenorum Polonae
actoribus Exolvere offert, Proinde Insisten
do Eidem Judicialiter factae Compositio
ni Decernit, Quatenus Gsus Pomianowski
Citatus Suprascriptam Quatam Quadra
ginta Florenorum FP Judicialiter agni
tam Inet pro Poena Vigilia Festi Nati
vitatis Sancti Joannis Baptistae in An
no praesenti Incidenti Coram Actis Crenae Plo
cenae Sub poena Bnis in Casu Contraven
tionis Circa Maonem faciendae publicanda
solvat Parti Actoreae praevia Portionum Muli
ebrium prondenda Securitate solvat, Luita
Poena Trium Marcarum Polonae Parti in Trno
solutioni praefixo et Subrigore Eiusdem Judicio Quo
per medium praeexi Juris solvendae Condemna
tionem hac in Causa Subsecutam Judicium
Cassat tum Maones vicissim factas tollit et an
nihilat,

Inter Gnosum Franciscum Parentem et Martianum Filium Karwowskie Actores per Eosd. pltr. Gnosos Lucam Karwowski et Magdalenam de Karwowskie Insiem Conjuges Citatos per Maritum suo et Consortis Suae nne pltr, Et gnoniam Tandem non sunt,

Inter Gnosam Barbaram de Dobrskie olim Gnosi Ludovici a Rostkowski Relictam Consortem Viduam Actricem pltr, Gnosum Adamum Dobrski Citatum pltr Judicium Decidendo Citationem Partis actoreae suum ad Judicium Editam Controversijs Partium Exauditis Signidem Causa praesens Inveterata Suo in Judicio promovetur Proinde Judicium Decernit Quatenus Suprascriptae Partes Documenta Causam praesentem Eminentia prosequenti Judiciorum Suorum Cadentia, ad praescriptum Legis Sili ab invicem Communicent Termino Conto,

Inter Gnosum Adamum Dobrski actorem pltr, Et Gnum Mathiam Dobrski Citatum pltr, Judicium Decidendo Citationem Partis actoreae, suum ad Judicium Editam Quoniam Summa Quadringentorum Tynes Scripto Certo Die 20 Julij anno 1751 per Gnosum Mathiam Dobrski praedernum Citatum Gnoso Adamo Dobrski in Ptodio Dato assecurata, Parti actoreae ad Exolvendum Debita esse Apparet Proinde Judicium Insistendo Eidem Scripto manuali Superius de Data et Anno Expresso Decernit Praetactam Summam Quadringentorum Tynes Citra Provisionem Intuita Cujus Partes Inter se Judicialiter accordarunt Inet pro Feria Secunda post Festum Sancti Jacobi Apostoli in anno praesenti Incidenti Coram Actis Crenensibus Pro Cenensibus Sub Poena Pynis in Casu Contraventionis Circa Maiorem faciendae Publicanda, Parti Actoreae Solvat Luita poena Trium Marcarum Polonicarum Parti in Termino Solutioni praefixo et Lubrigo re Eodem Judicio suo per medium praedictum Solvendae Quatenus Pars Citata,

DPV

Inter maiorem Josephum Bronkowski Zuppanum
Plocensem Actorem per Gsum Paulum Zoltowski
Inscriptum Plenipotentem Et maiorem Josephum
Bromirski Thesaurarium Prasnensem et Vice
Capitaneum Crcis Plocensis Citatum per Gsum Jo
sephum Lozowski ~~Tenens~~ Et Quoniam Maior Ubi
Praefectus Exercituum Rni Citatus praesenti in Trno Dispa
ret et se Condemnare permittit Proindem Lucro de
mo ultimare fortissimali ac Indilate Faciens Exe
cutionis approbato antenori Processu Rni Solutio
nis Summarum una cum Rerum Lucris Decro
cris Plocensis adjudicatarum ac Provisionum
ab Epis Summis provenientis Decernens quae pae
nalitatis permittitur Condemnatio quae Decer
nitur Additur et Remittitur Cum Comparente vero
Maio Bromirski Vice Capitaneo Crcis Plocensis Causa
praesens Suspenditur ad Convictionem Disparere
Publicatis
T. C.

Inter Gnosos Mathaeum Druchowski Actorem per Gsum
Stephanum Radzienski Inscriptum Plenipotentem
Cunegondim Gnosi Joannis Stawinski Consortem
alias Invicem Conjuges Actores per Eundem Gsum Joan
nem Stawinski Maritum Suo et Consortis Suae nne
Pltter, Antonium olim Gsi Theresiae Gsi Josephi
Gorski Consortis Filium Minorennem ac Eundem
Gsum Josephum Gorski Parentem Actores per
Eundem Gsum Josephum Gorski Parentem Suo et
Filij Sui nne Pltter Mariannam olim Gnosi
Francisci Radzienski Consortem Relictam Viduam
Drochowska Actricem per Gsum Stephanum
Radzienski Filium Gnosi Josephum et Agnethem
de Grabe Invicem Conjuges Smolinskie Camera
nos Terrestres Rozanensis Citatos per Gsum Paulum
Chmielewski Inscriptum Plenipotentem Quoniam
Successores olim Gnosi Mathaei Druchowski Conde
mnationibus Trinis ~~Ptera~~ Prima quidem in Crcis
Plocensis Feria Secunda post Dominicam Oculi Quadra
gesimalem proxima anno Domini 1766 altera
Feria Quarta, post Festa Solennia Sacri Pente
costen

Pentecosten proxima Scilicet Die vigesima Nona Men
sis Maij anno 1776 in Plonsko Tertia Feria Quar
ta post Festa Solennia Sacri Pentecosten Scilicet Die
vigesima Prima mensis Maij anno 1777 in Rauge
his linis in Judicijs suis obtentis a Successoribus olim
olim Gnosi Martiam Druchowski plenarie Convi
cti esse Deducuntur Proinde non obstante Contuma
tia Successorum Eiusd olim Gnosi Mathej Druchowski
Judicium Negotium Inducere mandat In Indu
ctione Judicium Decedendo Trnum Partis Actoreae
suum ad Judicium Editum Siquidem Causa Inve
terata promovetur Proinde Judicium Decernit
Quatenus Suprascriptae Partes Documenta ad
causam praesentem Spectantia pro Sequenti
Judiciorum suorum Cadentia, ad praescriptam
Legis Sili ab invicem Communicent Trno

Inter Gnosum Valentinum Strzegowski Actorem
pltr Et Gsam Mariannam Strzegowska pri
mi olim Gri Simonis Chyczeski Secundi ad prae
sens voti Gnosi Thomae Zgliczenski Consortem
ac Eumdem Mantum Victricum et Matrem
ac Mariannam Virginem Innuptam Fratrem
et Sororem Inter se Germanos in Primo Matrimo
nij Thoro procreatos Filium et Filiam Prisi
gnum et Prisignam Chyczeskie Citatos per Eumd
Gsum Thomam Zgliczenski suo Consortis Prisi
gni ac Prisignae suorum nne pltr, Gnosis Micha
elem Uniecki et Barbaram de Chyczeskie
Invicem Conjuges Citatos per Mantum suo et
Consortis Suae nne pltr Gnosis Albertum Ar
chutowski atq Adamum Goszczycki Citatum
pltr, Judicium Decedendo Trnum per Decretum
Injunctae Communicationis Documentorum
Judicij sui Conservatum Decernit Quatenus
Partes Satisfaciant Eiden Decreto idq In In
stanti, Et Quaniam in Satisfactione Docu
menta per Summarium Conscriptum Repo
nunt, Confrontationem Eorumd exposcunt

et Super

ea poscant, et Super Reatem Communicatio nem
Juramentum detrahunt, Inde ex mandatis ad vin
venit Ctra eum an Gnosus Valentinus Mnegouski
Autor Actr et Gnosus Thomas Zgliczenski Actor Suo
et Principum suorum nihil Realiter Ex
hibuerunt Documenta Communicarunt, et Nihil grauam
Pars Parti in prejudicium Relevant Juramentum
Prestiterunt, Inde in mensem Satis factio
ne ad inventa Negotium Principale in Ctra
ria Judicium suum Sententia ad presentem
Lapsi Reuendum Determinat Prout Conservato

Inter Gnosum Josephum Kuskowski olim Casimiri Filium
Actr et Citum per Gnosum Joannem Szlepkowski, Actum Jo
annem Podoski Thesaurarium Pacanzens Citt et acts polter, Per
illustrem Andream Mathiam Rokitnicki Canonicum Cathe
Plocens Citt et acts per G. Paulum Zoltowski inscnum Plentem
Actum Valentinum Rokitnicki acts per Eunes G. Paulum
Zoltowski G. Josephum Osowski D.C.P. ex officio ad citt
personaliter Gnosos Franciscum Zabinski Jacobum Dro
minski Citt per M. Joannem Podoski, G. Antonium Kona
rzewski Citt Personaliter Gnosos Joannem et Magda
lenam virginem Kuskowskie Jmuptam, acts per G. Joannem Kocięcki
inscnum Plentem, Gnosas Catharinam G. Stanisl. Zakro
cki Consortem Kuskowskas ac Eunem et G. Zakrocki Ma
ritum acts per Eunes G. Joannem Kocięcki, Gnos Tho
mam Sucżyński et apolomiam Kuskowska in vicem Con
jugis acts per Eunes G. Thomam Sucżyński Maritum
suae et Consortis Suae nomine polter, G. Paulum Wolowski
acts per G. Matheum Krzywkowski Inscnum Plentem
G. Florianum Podowski Citt per M. Joannem Podoski Ju
dicium Citationes Partium Editas deciderido Et quia
G. Josephi Kuskowski pro relaxatione aresti ex parte Sui Po
doski in Portione Summae G. Josephum Kuskowskie
spicienti sup Bonis arcelino haerenti impositi in jungen
daque Solutione Eiusq Portionis suae Actr vero Podoski
contra Eunem G. Josephum Kuskowski p Cassatione pcessu
Jam autem Perillustris Andreas Gnosus Rokitnickich cons Eosq Actum Po
doski et G. Josephum Kuskowski ac G. Paulum Wolowskitum
Successores olim Sti Casimiri Kuskowski Demique G. Losowski
Burgrabium Crens Plocens ac alios p Cassatione traditio
nis p re Sui Podoski per Dum Losowski sup Bonis
arcelino

arcelino in processu super Eoq Gsō Josepho Kuskowski perducto per
actae levationeque Summae Gsis Kuskowskim inscriptae cui Compe
tient adjudicandae ac Condescensione de Sorte tradita cum dando
Calculo Compensationeque Damnorum peractorum, Jam autem
Gnosi Wolowski p Solutione Marcarum et vadiorum Sibi a Mco Podo
ski Decreto ultimario Tribunalitio adjudicatarum ex Summa Mco
Podoski a Gsō Koskowski provenienti denique Successorum olim
Gnosi Casimiri Koskowski Similiter p Relaxatione Arresti Cas
satione Traditionis et ex re ptensionum Suarum ad Gsum
Kuskowski habitarum adjudicatione Sibi Summae portio
nis Eiusdem Gnosi Josephi Kuskowski ac injungenda
Solutione Eiusdem per Perillustrem Rndmum Rokitnicki
Exposcentium, Partium Earundem Controversijs prolixe Ja
ctis Exauditis quoniam Judicio suo deducitur Perillustrem
Rndmum Mathiam Rokitnicki Canonicum Cathedralem Plocens
olim Jacobi Filium ex olim Gsa Marianna Kozłowska pgenitum
Summam Quingentorum aureorum Hungaricalium de manibus
Gnosi Josephi Klęniewski levatam Gsis Josepho Joanni apo
lonice Magdalenae et Catharinae Virginibus innuptis Fratri
bus et Sororibus inter se germanis Kuskowskim olim Casimi
Filijs et Filiabus ex Mca Theressia Kozłowska in matrimonij Primo Tho
ro pgenitis praecipue super Bonis arcelino ex pendenda
poisione per Quinque a Centum p quolibet anno Compu
tanda coram actis Crenae Plocens Sabbo in Cmo Festi Na
tivitatis Sancti Joannis Baptistae Scilicet die 25ta mensis
Junij Ao 1774to officiose inscripsisse, in post Mcum Podoski
bina Decreta unius sub actu Feriae Secundae Pridie Festi Visita
tionis Gloriosissimae Virginis Mariae ut pote die 2na mensis Julij
~~[illegible]~~ inogatae poenalitatis, alterius sub actu Feriae Secundae
post Festum Commemorationis Fidelium defunctorum pxa idest
die Quarta mensis 9bris adinventae Summae per Comprobationem
p illatis damnis uno Eodemque Anno 1776to in Officio Castrens Plo
cens utraque in Contumaciam Gsi Josephi Kuskowski et Eius Conci
tatorum prolata lucrasse ac ex re adjudicatarum sibi praemissis Con
tumacialibus Decretis poenalitatum et Summae sup Portionem
Summae in Bonis arcelino haerentis Gsum Josephum Kuskowski
Concernentis per Mlem Rm Gnalem Providum Clementem Uli
czka de Petrykozy authenticum et Juratum testante Eius Officio
sa Recognitione Coram actis Crenae Plocens sabbo post Do
minicam Rogationum proximo Scilicet die Decima men
sis Maj Ao 1777mo subsecuta arestum imposuisse post
hac Decretum ultimarium inter Eunc Mcum Podoski ab una
et Perillustrem Rndmum Rokitnicki Canonicum Cathe Plo
cens parte ab altera injunctae Solutionis pmissarum poenalitatum
et Summae Juratorea Comprobatione Evictae per Perillustrem
Rndmum Rokitnicki p re Mci Podoski ex Portione Sum

mae

Summae Gnosi Josephi Kuskowski itidem in Officio Castrenę
Plocenę Feria Secunda pridie Festi Sanctor. Trium Regum
idest die Quinta Mensis Januarij Aō 1778vo Similiter Contu
maciale obtinuisse, Gnosum quoque Paulum Wołowski virtu
te adjudicatar. sibi per Bina Decreta, primum quidem Feria
Secunda post Dominicam Conductus Paschae pxa nimi
rum die decima nona mensis aprilis Ae 1773 inter Eunę
G. Paulum Wołowski abuna, Et Mcum ac Gsam Joan
nem Podoski Thesaurarium Raciązienę et Florianum
Podoski Parte ab altera in Officio Castrenę Plocenę alte
rum in approbaonem Eius Feria Quinta post Dominicam
Septuagesimae pxa Scilicet die Octava mensis Februarij
anno 1776to in Judicijs Tribunalitijs Rmi Petricovienę
decretae poenalitatis intuitu Evocationis et in Sublationem
processus adauctae inter Partes Easdem Prolata super ~~adju~~
~~dicatis~~ Marcis ac Summa Mcō Podoski ex Portione
Gnosi Josephi Kuskowski adjudicatis Similiter Testante
Recognitione, Mlis Rmi Gnalis coram actis Crenę Plocenę Feria Quarta post
Fm Omnium Sanctorum Scilicet die Quarta mensis Novem
bris Anno 1778vo Providi Jacobi Ternosz de Błomino
Arestum itidem imposuisse Et Bonificationem sibi ad Mar
car. et vadiorum Ex Marcis et Summa pro re Mci Podo
ski ex portione Summae Gsi Josephi Kuskowski adjudicatis
injungendam Exposuit et Eo intuitu Decreta Suprasera
tam Crenę Plocenę qm Tribunalitium Rmi Petricovienso
Ad Summam Mci Podoski recurrendo Suo in Judicio
reponit hisque stantibus Mcum Podoski obtenta in Ter
mino Satisfactorio Condemnatione super Perillustri
Rndmo Mathia Rokitnicki Canonico Cathę Plocenę Bo
nor. arcelino Heerede originaliter Summam Successoribus
olim Gnosi Casimiri Kuskowski inscribente cum Eodem
et Burgrabijs Castrenę Plocenę in Officio Castrenę Plo
cenę Decretum Executionis sub actu Feriae Secundae in
Crastino Festi Omnium Sanctorum. Scilicet die Secunda
mensis Novembris Anno 1778vo exportasse, vi Cujus
Decreti Executionis Traditionem in Bonis arcelino Fe
ria Secunda ante Fm Sanctae Catharinae virginis et
Martyris pxima nempe die 23 mensis 9bris aō Eocę
subsecutam ad actaque Crenę Plocenę Sabbō postridie
Festi Sancti Pauli Primi Eremitae Scilicet die Sexta men
sis Januarij Anno praesenti modo oblatae porrectam
Effecisse et Possessionem Sortis traditae hucusque reti
nuisse, et licet Gsus Josephus Kuskowski et alij in hisce
poenalitatibus et Summa Mcō Podoski a Gnoso Jo
sepho

Josepho Kuskowski Decretis pmissis Contumacialibus Castren
sibus Plocens adjudicatis, jam peractam in Domo Kuskowo Bo
quendy, pro re Mci Podoski per S. Mathiam Starczewski
Burgr Creng Plocensem traditionem Obtinuit, Eoque nomi
ne pcessum et Decretum assignata Condescensionis in Or
dine investigationis de pmissa traditione, ob non pro
tionem ad acta reponunt, Cum tamen hacce Subsecuta
traditio ob Contumaciam tam Mci Podoski qm Gnosi Starcze
wski hoc in actoratu nedum Sufficienter pbata sit, Bo
na quoque arcelin pcessu alieno ob ptendentiam litium
inter Mcum Podoski et Dum Josephum Kuskowskj tum
Dum Wotowski gravantur, pptercq Judicium non adse
rente resolutione Decretor Creng Plocensium Gnosi
quoque Josepho Kuskowski contra Eor Decreta Contuma
cialia, non pcludendo via agendi Exemptibili Sorte
tradtoni adventa in Ordine infrascripto pergendum
necessarium esse Condescensionem in Fundum Bo
no tam Eor arcelino quam Kuskowo Bogwzn
dy Cum transferenda Jurisdictione de Domo ad Bo
na Judicij Mci aut Gnosorum Camerariorum Mcum
Plocens in ea Feria Quinta post Dominicam dezmissere
Quadrag in amo pxeng incidenti Conducendo ad mcm,
Quod Judicium Sive Offm Camerariales unius vel duor,
ex Eisq absentia non obstante dum modo unus aquacunq
Parte Conducendus adsit, Condescensionem Etquidem in
Bona arcelin Comportationem vel reproductionendo
cumentorum Quietationum seu Scriptor manualium
per quem Competierit injunget, Portionem Gnosi Jose
phi Kuskowski et Summa in scriptitia quae et quanta
Eisq ultra legatas Summas Competerit adjudi
cari et Pretensionem Mci Podoski ad Dum Kusko
wski habitam seu Marcas in Decreto ultimario offi
cij Castrensis inter Eisq Mcum Podoski et Perillu
strem Andream Lokitnicki lato Expressas tum
etiam Marcas et vadia Gnosi Wotowski a Mco Po
doski Decreto Tribunalitio adjudicatas liquidabit et ad
quantum reducet, Satisfactionem Decreto Tribunalitio
inter Dum Wotowski ab una, et Mcum Podoski prolato
pstandam decernet, de Proventibus Sortis tradita ac
damnis Cunctis inquiret, Calculum Excipet et inquisi
tionem

Inquisitiones Expediet, Solutionem et Bonificationem ac Com
pensationem quid Cuj et a quo pvenerit, assignabit dimissio
nem seu deoccupationem p re hæredum post pstitam Satis
factionem Sententiabit, Processum resolvet pœnas in Sublaonem
ubi juste pvenerit, adjudicabit tum et Scorsivas pœnas super quo
interent, p qualitate facti et demeriti mogabit, prætensiones
Cunctas Partium assopiet, indictiones Cognoscet, his peractis
sub rigore infraposito translata Jurisdictione ad Bona Kusko
wo Bogusendy ~~[illegible]~~ hoc Jd Judicium sive Offm Camerariale
Trre Plocense Comportationem quorumvis documentorum Cau
sam psentem Evincentium necnon Regestrorum perceptorum et Er
rogatarum Summarum ac Expensarum per Partes Conscriptorum
mediante Comprobatione Juratorea injunget Easq Summas
liquidabit, Solutionem Summæ cui et a quo pvenerit injunget, Decreta
anteriora injunctæ Condescensionis ad Fundum Bonorum Kusko
wo Bogusendy inter Easq Partes subsecuta in toto Exe
quetur, Cognitis quibusvis dubijs Satisfactionem Omnimodam Cuj et a quo ac quan
tum pvenerit injunget, Partesque in Omnibus et Sin
gulis Prætensionibus nihil intactum et irresolutum
relinquendo pro Exigentia Legis Justitiæ Documentorum
ac Terminorum finaliter decidet dispudicabit ac mode
rabitur Cujus vel quorum decisioni Partes parere
et acquiescere pdicatumque pati sub pœna Baonis
illo in Tmo Condescensionis super Parte Contrave
niente publicanda Debebunt, Luita pœna Septem
Marcarum Pol Parti per Partem Compensandæ
Judicio Suo totiq ab utraque Parte Solvenda
pro quo Condescensionis Tmo Partes quos volue
rint et negotium Causæ psenes poposcerit adci
tent adutandi Comparere tenebuntur, Nihil
Ominus Suprascrus Mus Podoski p Contraventio
ne Decreto anteriori injunctæ Condescensionis
pœnam Quadruplicem Quatuordecem Marcarum Po
lonæ Gso Josepho Kuskowski in Tmo Condnis sub pœ
na Baonis Judicio Suo per medium sub Distin
cta ex Regestro Pœnalium publicanda Solvat
Decreti Præsentis Vigore.

Inter

Inter Gsum Valentinum Strzeszeski Burgrabium Crene Plocene actorem pltr, Et quoniam ntes Michael Uniedki Joannes Dłużniewski Thomas Zgliczynski Simon Goscicki Joannes Rogienski Antonius Nowowiejski Citati presenti in Trno Disparent, et se Condemnare permittunt, proinde super Eisdem Ratione Sui actoris Manifestatione Coram actis Crene Plocene in Mlawa, Die Decima, Septima Mensis Februarij anno Elapso 1778 per Gsum Michaelem Uniedki Suo et Eorumdem Disparentium nne facta, Circumscriptionis Contraventionisq Decreto Injunctae Comportationis Decreto Compromissorialis in Raciąz prolati Super Eisdem Citatis permittitur Condemnatio que D.A et Remittur, Publicat,

Inter Mcam Evam de Brodowskie primi olim Andreae Wilamowski secundi olim Gsi Josephi Tarski ultimi nuptus olim Mci Valentini Bońkowski Pincernae Zawskrzene Relictam Consortem Viduam actricem pltr, Et M. Franciscum Bońkowski Pincernam Zawskrzene Citt per G. Paulum Zołtowski M. Michaelem Bońkowski Venatorem Plocene Citt per Eunae M. Josephum Bońkowski Suppanium Plocene Citt similiter per Eunae Judm Signidem Comparens a Mco Josepho Bońkowski Suppano Plocene Dilaonem Majoris Exposuit Proinde Affectationi annuenae Eiusdem Mco Josepho Bońkowski Suppano Plocene Dilaonem Majoris p Judicijs Tribunalitijs Petricoviene ex quo Majoris importantiae Causas in Gbice attentat Eiusdem Mco Suppano prosequenae Judicior Suor Cadentia dat. et Con

cedit

Dat et Concedit, quam Literaturis documen
tis jbare tenebitur T.C.

Inter Gnosam Teressiam Peplowska primi olim Gsi Antonij Zbyszenski secundi a presens voti Gsi Simonis Dzielinskj Consortem seu utrosq Conjuges Matrem et Victricum Mariannam et Agatam Zbyszenskie Filias et Privignas Actores per G. Gabrielem Sieklucki Inscrum Plntem Mcum Severinum Malewski Thesaurarium Terre Vissogrodien Citto per Gsum Josephum Losowski Perillrem Adm Rdum Valentinum Czernicki Prepositum Plonscen Cittum pntr Judicium Amputata Dilatione Majoris per Comparentem a Mco Malewski Thesaurario Vissogrodien tanquam in Cajuris satisfactionisq Decreto personalitatem Ejusq Mci Malewski non requirenti Partibus experimandat Et Quoniam Comparens Mci Severini Malewski Thesaurarij Terre Vissogrodien ab Inscra Comparitione post Decretum amputatae Dilationis Majoris recedit et Eunq Suum Principalem Condemnare permittit Proinde super Eoq Mco Malewski Citato ratione non solutionis Summae Octingentor Florenq Polonq una cum Provisione ab Eaq pvenienti approbato Anteriori Processu in Lucro ulterioris sortis fanali faciendae Executionis permittur Condemnatio quae D A et R. cum Comparente vero Perillri Adm Rdo Czernicki suspenditur Causa presens ad Terminum ex Remissione seu adcitatione Incidenq Publicatum

Inter Gsos Theressiam Peplawska primi olim G Antonij Zbyszenski Secundi ad presens voti G Simonis Dzielinski Cntem seu utrosq Cnges Matrem et Victricum Mariannam et Agatam Virgines innuptas Filias et Privignas Zbyszenskie Actores per Gsum Gabrielem Sieklucki Inscrum Plntem Gsum Ignatium Czachorowski Cittum pntr Judicium Teneri Partem Actoream docere de Termino et Contentis et Quoniam non docet Proinde Libera Pars Citata a Termino ad presens pronuciatur

Inter Gsum Cilianum Czaplinski Actorem pntr Et Quoniam Gsus Casminus Kraszewski Citto presenti in Terno disparet et se Condemnare permittit Proinde super Eoq Citto disparente ratione non Solutionis Summae Quadrigentor

Septuaginta Quatuor Florenorum Polonicorum per Actorem Casi Infelici deperditae et per Eundem Citatum repertae in Lucro Ulterioris Fortis finalis ac indilatae faciendae Executionis permittitur Condemnatio quae D. A. et R. Publicatum

Inter Labsos Franciscum Jaskulski non finitum.

Inter Gsum Antonium Sielski Actorem pntr Et Quoniam Gnosi Sigismundus Draminski et Martianna de Pilchowskie primi olim G. Alberti Drozdowski Secundi ad praesens voti Ejusdem G. Draminski Consors Invicem Cnges praesenti in Termino disparent et se ratione desolationis Bonorum Biekuty Excisionis Sylvarum depeditionis Inseminationum ac aliarum praetensionum Termino Comprehensarum Condemnare permittunt Proinde super Eis Statutis disparentibus permittitur Condemnatio quae D. A. et R. Publicatum

Inter Gsos Stanislaum Maliszewski et Josepham Lepkowska Invicem Cnges Actores per Maritum suo et Cntis suae nne pntr ~~Et Quoniam Gsi Constantia Liberadzka olim Gsi Andreae Lebkowski Relicta Consors Vidua Mater Fabianus et Simon Filij Lebkowscy Citati praesenti in Termino disparent et se Condemnare permittant Proinde super~~ Gsos Constantiam Liberadzka olim Gsi Andreae Lebkowski Relicta Consors Vidua Mater Fabianus et Simon Fratres inter se germani Lebkowskij ~~Actores~~ Citati per Eundem Gsum Fabianum Lebkowski Filium suo matris ac Fratris natu minoris nne pntr Judicium ad affectationem Comparentis a Gsa Constantia de Liberadzkie Lebkowska Eidem pro Curatore Gsum Carolum Brzeski quem exposcit mente Legis assignat Quem Pars Actorea pro Sequenti Cadentia ex Alternata in Raiąz celebranda adcitare tenebitur Termino Conservato.

Inter Mcum Dominicum Sampławski Venatoridam Dobrinensem Actorem pntr Et Mcum Josephum Bromirski Thesaurarium Brzasnensem et Vicapitaneum Castrensem Plocensem Citt per G. Josephum Łosowski Tandem non sunt.

Inter Dnos Mariannam Romanowna olim Dñi Joannis Sachoc-
ki Relictam Actem Vidnam Matrem Bonifacium Anto
nium et Alexandrum Filios Sachockie Item alterum Anto
nium item Sachocki actores et Alb per Eumq Suum Anto
nium Sachocki Filium suo et Adjunctorio actor et
actor nre pnte Dnos Stanislaum et Martinum Dyckie alb
Alb per Eumq Martinum Dyckie suo et Dñi Stanislai Dy-
ckie nre pnte Judicium Terminum per Anteriores Dem
Conservatum Dividendo Insistendo Eidq Dno Anterio
ri Judicij dni Conclusa Dilationis Inquisitionis Sartes
ad Probanda Super Incumptionem Testium Juramen
ta admissibiles advenit vdz in Justanti Datetenus hac
die Juramenta Pblis Antonius Dyckie actor suo et Alior Acto-
rum nre Item et Dnos Martinus Dyckie suo et Stanis
lai nre post quae Data Juramenta inducant Testes
Interrogatoria consentiant et sibi communicent Consen
pserunt Communicarunt Testes induxerunt et Inquisitionis
suas abutring Eduxerunt Eductas subsigillo Rbtulo reu
perunt in Jnsti Cadentia ex alternata in Racia celebranda
reponant Termino Conservato

Inter Illm adm Rdm Dnum Florianum Jaworzewski Offi Consistorij Fnalis
Locum Notarium Praepositum Parochialem Raciazien actorem
pnte Mum Paulum Lichowski Dapiferum Luvrien Citatum
per Dnum Chmielewski Illm adm Rdum Stanislaum Ba-
dziewicz Vicedecanum Cathedralem ac Totum Collegium Via-
rior Locum Cathedralium Actor per Eumq Illm adm Rdum Ba
dziewicz Vicedecanum suo ac Totius Collegij nre pnte Judicium
ad Assectationem Partium vbranum q Causam Presentem cum
toto effectu Sequenti Cadentia ex alternata in Racia cele
brandi reiciq Judicandam Termo Conservato

Inter Illm adm Rdm Florianum Jaworzewski Consistorij Fnalis
Locum Notarium Praepositum Parochialem Raciazien
actorem pnte Mum Joannem Lakniewski Dapiferum Lu
dovicum et Rozalium de Krasinskie primi olim Mri Joannis Ba-
lowski Colonelli Exercituum Regni Pdi ad presens voti pri
vum Cnges Alb per Dnum Paulum Lichowski Mum Eleonoram
olim Mri Dominici Rupniewski Dapiferi Juni Vladisla-
vien Relictam Actem Vidnam per Dnum Nicodemum Skwarski
Mum Adamum Jablonski Notarium Terrem et Castren Dem
Lomzien et Franciscum Jablowska inviolatum Cnges Citatos

per Dnum

per Gsum Bonaventuram Ciołkowski Mcas Felicianum
Przezdziecki Capitaneum Jarnovienę et Ursulam Szablowska
Juvicem Cnges Cttos per Gsum Hiacinthum Przedpełski Judicium
Teneri Mcum Joannem Zakrzewski Dapiferum Ciechanę Satis
facere Decreto anteacto Judicij sui in Raciąż Die Secunda men
sis Februarij Anno Elabso 1778vo hac in Causa plato Concessa
sibi Dilationis Majoris ex quo Causas in Judicio Terri Gostinenę
attentavit Satisfecit Experiantur in Experimento Satis
faciat Partes Utraque Decreto Anteriori Judicij sui itidę
in Raciąż Die Trigesima mensis Januarij Anno 1775to
Inter hasce Partes subsecuto injunctę Communicatio
nis Documentorum idq in Instanti Et Quoniam post
Dcrum injunctę Satisfactionis Communicationi Documen
torum Comparens a Comparitione Mcę Eleonorę Ursulę de Szablowskie
Olim Mci Dominici Rupniewski Subdapiferi Junivladisla
vienę Relictę Cntis Viduę ab Inscra Comparitione recedit
et Eandę Condemnare permittit Proinde super Eadę mca Ru
pniewska disparente in Lucro restitutionis Decimę ex Bo
nis Zukowo et Villa deserta Ciecierskie Kozmino retentę ad
Ecclesiam Raciązienę provenienę decernendaq rne Contra
ventionis Dcrus Pœnalitatis permittitur Condemnatio quę
DAetR Cum Comparentibus vero suspenditur Causa
Pzens ad Terminum ex Remissione aut Adcitatione in
cidenę ZC Publicatum
Inter Illrm Adm Rdum Florianum Jaroszewski Consistorij
Plocenę Notarium Præpositum Parochialem Raciązienę
Actorem pntr Gsos Petrum et Georgium Zglęnickie Cttos
per Eunę G Petrum Zglęnicki suo et G Georgij Zglęnicki nne
pntr Et Quoniam Gsi Simon Sutkowski et Paulus Rutkowski Cttos
Pzenti in Terno disparent et se Condemnare permittunt
Proinde super Eisdę Cttis disparenę in Terno ex Adcitatione
loco pagendę Executionis Incidenę approbato anteriori Pro
cessu in Lucro ulterioris Tortis finalis faciendę Executionę
In negotio vero principali in Lucro Extraditionis Mani
pularis decimę ex Agris Episcopalibus in Bonis Kroczewo
per disparenę possessis ad Ecclesiam Parochialem Raciązienę

Spectanę

Spectantis permittitur condemnatio quae Dtae et R. tum
ex Ratione Contraventionis Decreto. Cum Comparen
tibus vero sus penditur Causa ad Terminum ex Remissio
ne seu adiudicatione praesentis &c Publicatus

Inter Eum Autorem prae et Meos Josephum Wągrodzki
Lucamerandi Lacrocimenę ac Elizabethem de Nowo
wieskie primi olim Mci Ignatij Wesel Dapiferi
Liepreenę Rei adpraesens Voti invicem Conjuges Victri
cum et Matrem Antonium et Franciscum Privignos
et Filios Wesle Dapiferi de Liepreenę Actos et Cons Mus
Albertum Leszkowski Dapiferum Strasnenę pro Evictio
ne Autores per S Andream Oszewski Inscriptum Pntem
m Albertum Leszkowski Dapiferum Strasnenę ad Auto
ratum Meos Wągrodzkich et Wesłow Aid et Judicene
per Valentinum Iżkowski Inscriptum Pntem "Judicium"
jectam Condemnationem ex Pte Ejusdę Mci Leszkowski
super Meis Wągrodzkie et Wesle modernis Aid et Auto
ribus in Terris Commę Lenę Cichsae in Dzechocin Die Undeci
ma Mensis Januarij Anno Cadenti nę non Solutionis Sum
mae Obtentam et publicatam Jenen Eosdę Meos Wągrodz
kie et Wesle Decere de Loco Standi Tandem Moderamini Ju
dicij dicti se Lubricientibus Decernit Judicium Quatenus in
Constitutionem Loci Standi Jus Mci Wągrodzcy et Wesle
Solvant Lenam Duplicem Quatuordecem Marcarum
Polonicalium Partę Obtinente seu Nobre Valentino Iżkowski
Plenipotentiario Judicio vero suo permendum in Jnstau
ti Sub Lena Sanctionis ex Regno Lenalicum publi
canda Solvant et habere Eosdę adpraesens Locum Standi
censet Partibus q in Causa Experiri mandat in Experimento
Citationes Partium post Trans latum Terminum per Ante
cessum Decretum Judicij dicti Conservatum editas Deciendo Contro
versijs pro et Contra prolixe factis Exauditis Quoniam ex Docu
mentis Per Partes in Anteriori Cadentia Judicio Quorę sibi alm
vicem "Vina Communicatis Summarijs Conscriptis et Contradictis spe
cificatis Decretur Dum Albertum Filium olim Jacobi Sokolnicki
in Sokolniki et Nobilitowo haeredem et Theodorum Zyska haeredem

Conjuges

Conjuges Summam Mille Florenorum Polonicalium monetæ et numeri in Regno Currentis de manibus Rdi Reverendi Sebastiani Deby Larochi in Sulerzyza Levatam pro re Rdi Dñi Alberti Derdkiewicz Præpositi Raciążen. et Ejus Successoris Præpositi seu Dñi Rosarij B. V. Mariæ in Ecclesia Raciążen. Promotoris in Provisionem Ejus ex Censu Annuo per septuaginta Florenos quatannis pendendo Super Bonis Kodułtowo in Pltu Loc. Dctu Raciążen. sitis modo remptionali coram Actis Castren. Loc. Fra Lunæ in Vā Festi Nativ. Sancti Joannis Bpt. Anno 1678vo Inscriptis Contractus Obligatorius Eorund. Bonor. Kodułtowa Inter Dñum Laudum Sokolnicki olim Dñi Alberti Rdi Sokolnicki et Theodorę Łęcka Cnjum Filium ab una et olim Rdi Hieronimum in Kosmarzewo Dąbrowski Subjudicem Zerem. Loc. Vexillifer. nomine Mei Thomæ Franciscj Szablowski Vexillifer. Dzbovien. agentem Plenipotentem Parte ab Altera in tuitu Obligationis Bonor. Qstorum Kodułtowo per Eund. Dñum Laudum Sokolnicki in rem Dicti Mei Szablowski facta Die Vigesima Tertia Julij Anno 1720. confecto Actis Castren. Loc. Fra Tia ante Dm Sancti Jacobi Apostoli Anno Eod. Roborato hancce Summam Mille Florenor. Polon. Ecclesiæ Raciążen. agnidans et Meum Szablowski obligatorium Solvendum ad Persolvendum ab Eadem Summa Censuum obstrictum esse dum et Designatorio Contractu seu Punctis inter Eund. Dñum Laudum Sokolnicki ab una et Meum Andream Laborowski subscriptum Lomzen. Parte ab altera in Ordine Relignationis Bonorum Kodułtowa per Dñum Sokolnicki in Personam Mei Laborowski subsecute Coram in Blichowo Die Duodecima Julij Anno 1728vo Conscripta hancce Summam in præcium inclusam etc Meum Laborowski Junis hæreditarij quæsito rem cum Eisd. Bonis Kodułtowo quæsitis ad deportandum in se coassumpsisse jam verò Circa Contractum Inter Meum Albertum in Łęczki Łęczkowski olim Meor. Casmiri Łęczkowski Judicis Terræ Lubcha et Eleonoræ Laborowska Conjuges Filium ab una et Jm. Valerianum in Unieck Wesel Castellanum Nieprzen. Parte ab altera ratione Relignationis Bonorum Arzepko wa Jezewa Dysk Kodułtowa post Mortem Dcti Patris Mei Stanislai Laborowski Subscripti de Lomzendis in Qstum Meum Łęczkowski Dependancium Dispositum Prænens Successive Devolutorium in Personam Jm. Wesel Castellani Nieprzen. subsecute in Uniecko Die 2da Junij

anno

Anno 1755to confectum inter Onera super præfatis Bonis se
se extendentia hocce Contractu Liquidata, & fatam Sum-
mam Mille Florenor Polonq Eccleſiæ Raciążeñsis non
ſpecificatam nec ad deportandum Mñi Wesſel Castella
no Liptzeñs per Manus Leszkowski ponebant ejusq, et
Licet Lars citata post decessum olim Mñi Stanislai Labo-
rowski Subdapiferi de Lomżeñ recenito num Bonorum
Hoductorum et aliorum hæredis Processum inter Creditores
et Successores ejus longo tractu temporis ductum Decretq
Vana Liquidationis Onerum Creditorum in Eaq subsistan
tia Laborouziana subsecuta esse circa quæ nullam Concur
rentiam intuitu totius dictæ Summæ Ecclesiasticæ per quam
piam inter cæteros allegat Et Eo intuitu Ultimarium De-
cretum Condescensionale in Juncto Bonor Szczepkowo Da
Da post Octavas Festi Sñmi Corporis Christi Dñi Anno
1755to prodatum Actis Costreñs Locens Fra 2da pt Dñi Vitu-
dationis BVMariæ Anno Eoq Oblatum exponit in Suo
intra Liquidationem singulor Onerum hocce Bona affi
cientium nullam mentionem intuitu recenitæ Summæ
Ecclesiasticæ nec Concurrentiam de Eaq cujus libet exposi-
sam demonstrat et ex facti turpitate pretensionis intui
tu hujusce Summæ jam deportandæ seu allibi transla-
tæ hocce Onere eam libi infert ille et eliberandam se ab hocce Onere
exposcit, cum tamen nullam Documentum deporta
tionem seu translationem ejusdem Summæ probat Judi
cium his ex rationibus non posse Partem citatam
ab Onere hujusce Summæ Ecclesiasticæ Bonorum
Hoductorum Annexæ liberationem sui lucrari Senten
tiat Quinimo attentis tum Inscriptione Authentica
quam Contractibus superius expressis Emissam sum-
mam Mille Florenorum Polonicalium juxta necnon In
scriptionis Ecclesiæ Parochialis Raciążeñs competere Agno
scendo Censum tamen ab Eaq nonnisi ab actu Inchoate
per Senillem Adm Rdum Florianum Jaroszewski Dolpo
situm Raciążeñs Autorem moderni Processus perdu
cti Quatuor a Centum pro quo libet Anno mente Legis
provenientem Eiq Autori juste competere judicando De-
cernit Quatenus Mñi Wessle citatis dicto Mñi Wagrowiey
Bonor Hoductorum Rzeszkowo censum hunc ab Eaq Summa

decempto

Recemptionali pro Annis Sex ad Terminum infra Solutioni
Fructuum provenientium in Est pro Vigilia Festi Sanctorum
Petri et Pauli Apstor in Anno Presenti Incidenti Coram
Officio et Actis Castrens Plocensibus sub Pena Banitio
nis circa Massnem faciendam in casu Contraventionis
publicanda ad Manus Perillr Adm Rdi Floriani Jarosze
wski Prepositi Raciazens Actore „Litigatione aut „via „ in rem perso
nalis recognoscenda Cessionē Solvant et realiter enume
rent. Eodem q in Termino M Albertus Skrzdowski
da pisep Smawnens ex ex Evictionis circa Assignatio
nem Papertorum Bonor in Personam olim M Vale
riani We pel Castellani die prien cauta dam in Solutio
ne certus Pars Perillr Rdo Jaroszewski adjudicati
mus We sle Citatus evincat quam citius et cum
mam Mille Florenorum Polonicalium in recompen
sam Citati Ejus q Prēnis Ecclesiā Raciazens proveniens
mis Vlado Antonio et Francisco Wesolow pria pri
dendo Securitate exhibat id sub similis quo supra
Rigore in casu non evictionis et non exolutionis sum
mā in Ibidem extendendo Lujba Pena Quatuor Mil
marcarum Polonj Perillr Rdo Jaroszewski in Termo
quo supra et sub Eod Rigore Judicio vero duo Citis Ju
Instantis sub distincto ex Regno Penalium exten
dendo per Suum Citatum citatum dobvenda

Inter Mos Franciscum et Michaelem Skawlowskie autores per
Eum q Meum Franciscum Skawlowski Patrem orta ma
jorem duo et Ejus q Fratris sui nre prātr et Mos Ignatium
Liboradzki Judicialem Castrens Liechens ac Victoricum de Chrz
szczewskie primi olim M Theodori Skawlowski Dapifer nr
Visgrodien Secundi olim M Antonij Mazowiecki Perill
Rdi Gens Vesti invicem Cites Ads p Eum q Liboradzki duo
et Citis duo nre prātr Judicium sufficiēti Comparitione
adinvenda Partibus experiri mandat in Experimento Satis
faciant Partes Decreto Anteriori Judicij sui injuncta Commu
nicationis Documentor id q in Instanti et Quoniam Documenta
sua Summarijs Conscriptis specificata per Judicium Con
stata Partes Ead q Citatas debi ab invicem Communicarunt et
sup reali Communicationem adpetenda juramenta de Fraud

Proinde

Proinde admissibilibus adinventis competenda Rotha prout omnia
documenta valiter sibi communicarunt ne hilq in Judi-
cium Sacr Partis Collavit et adhuc Mtis ad pronunciandum juramenti
Rothan petitenunt M. Franciscus Chawlowski suo et Natus sui Mquogubo-
rzda ti Sup Citatis suis nihil Satisfactione ad inveniendo Causam Sententiae in de-
quanta ex Sententia Decidendum de Terminat Termino Competenti.
Inter Dum Laurentium Lochowski et Religiosum in Christo
Patrem Bonifacium Rosciszewski Ordinis Sancti Dominici
Conventus Plocen Lectorem autores per Eundm S. Lochowski
suo et Religiosi In Christo Patris Rosciszewski nine pdti
Judicium Licet Enosi Lucas et Stanislaus ac Apolonia Vir-
go Innupta Karwosky ads Helenam Sui Milewski conros
tos Jos Milewski Manitus Citati Comparitionem non Inseri-
bunt cum Tamen hac in Causa Summario Juris Procedu nem-
pe Trinis Condemnationibus prima quid in Raciąz Fra 2da
Ipso die Festi Purificationis B. Mariae die 2da mensis Februa-
rij Sexta in Czastkowo Diei Ejusdm Festivi altera in Płońsko Fra
4ta post Festa Solennia Sacri Pentecosten die Decima
Mensis Junij in Lucro ulteriorris Fortis Finalis faciendae
Executionis Tertia in Raciąz Fra 2da post Trin Sancti Lu-
cae Evangelistae die Decima nona mensis Octobris in Lu-
cro Ultimaria Fortis finalis faciendae Executionis super
Singulis Citatis Omnibus Eiusdm Condemnationibus ex Parte
Religiosi in Christo Patris Bonifacij Rosciszewski autoris
in Lucro Solutionis Summae Centum Decem Florenorum Polon
cum pensionibus suis in Judicio Anno proxime elapso 1778vo
obtentis plenarie convicti esse deducuntur Proinde in Con-
tumaciam Eorundm Citatorum Pacti autoris Negotium Pro-
sequere Mandat In Inductione Termini Partis autoris
cum Eius Citatis Instituendum Defendendo Insistendo Scripto Ma-
nuali per olim Dum Mathiam Sawonde Super Summam
Centum Decem Florenor Polon in rem Religiosi in Christo
Patris Bonifacij Rosciszewski autoris die Decima Octava
Junij Anno 1773tio in Plocko data tum Cessioni Authen
ticae de Eadem Summa ac Toto Processu per Eandem Religio-
sum Rosciszewski in Personam Dni Laurentij Loch
owski Coram Actis Judicij sui in Raciąz Fra 2da post Trin
Sancti Lucae Evangelistae die Decima nona mensis Octo
bris Anno 1778vo facta Sententiae Quatenus Scripti Ci
tati Tanquam post Eundm olim Dum Mathiam Jaworski

Sententiae

sterliter dec[ta]m Lucoro Gaetanu Summam Centum
Decem Florenor Polon[icalis] Grossi Civitatum
Civitatem provisionem in Est pro Vigi-
lia Festi Nativitatis Sancti Joannis Baptistae in Anno
presenti incidenti coram Officio Et Actis Castrens Plocens sub
Pena Banitionis circa Manifestationem faciendam in Ca-
su Contraventionis publicanda ad manus Snoti Laurenti
Zochowski actoris Juris cessionarij quesitoris unius ad alium
esse non referendo solvant et realiter enumerent Quita
Lenas Nummi Marcarum Polon[icalis] Eius actori in Termino et
sub Rigore quo supra Judicio suo totius in Instanti sub
solito Rigore per Eandem Partem Civitatum solvendas, In
sublationem quoq[ue] Condemnationum superius exp[re]ssarum
Et quilibet binarum Omnes citati pro qualibet per Penam
Duplicem Quatuordecem Marcar[um] Polon[icalis] pro Tertia vero
Citi primet Snoti Milewscy Conjugem Penam Dupli
cem Quatuordecem Marcar[um] Polon[icalis] Snozo Zochowski
actori in Termino Solutionis Summae p[re]fixo et sub Rigo-
re Juris apposito Judicio vero suo Comiparit Marcarum
per medium in Instanti Subditineto Rigore ex Regio
Penalium extendendo solvant Decreti patenti Vigore

Inter Nobilem Evam de Rybickie olim Nobilis Thomae Korzybski Relic-
tam Viduam Matrem et Joannem Korzybski Filium
actores per Eundem Suum Korzybski huius Actionis Ma-
ternae sua
ne parte Ex Regimine Dominorum Dominicanorum Et Marcian-
nam Pilchowska primi olim Nobilis Alberti Drozdowski
2di ad presens voti invicem Conjuges Citatos per Nobilem Matthiam
Starzewski Nobilem Antonium Sielski Citatos per Nobilem Melchiorem
Mierzynski Suos mariannam de Drozdowskie primi olim
Nobilis Labedzicki 2di ad presens voti Nobilis Dzieski Citatos Et
invicem Conjuges, Citatos per Joannem Kociecki Et Quoniam
Comparens ab Incepta Comparitione Nobilis Antonij Sielski
Citati recedit et Eundem Principalem Suum Condemnare
permittit Proinde super Eodem Nobili Sielski Citato in Lucro
extraditionis Inventarior[um] Rer[um] Mobilium Pannor[um] Ar
gentear[um] Chochlearium Argentior[um] Et alior[um] Argentear[um]
Jocalior[um] olim Nobilis Thomae Rybicki Dominicalior[um] Contraventio-
nis q[uo]d Dicto in puncto Comportationis Quitationis ac

Decernendo

Decernenda Lanalitatis permittitur Condemnatio qua
D. Ac et R. Cum Comparent vero dispenditur Causa
Ipsem ad Iernum ex Remissione seu adcitatione Inci-
dentem Lublicatum.

Inter Dño Antonium Sadowski et Annam de Starzews die Jn
vicem Cnges Actores per Maritum suo et Cntis sua mre
pnte Judicium Licet Dñi Stanislaus et Valentinus Starze-
wscy citati Comparitionem non inscribunt cum tamen dum-
manio Processu Juris nempe Trinis Condemnationibus et quidem
prima in Actis die Vigesima prima Mensis Maji Anno 1777mo
altera die 2da Mensis Februarii in Loco ulteriori Fortis fera
lis faciendæ Executionis Tertia die Loco Ultimarie fortis Fera
lis faciendæ Executionis die Nona mensis Octobris hic Trinis An-
no 1778vo Omnibus in Racionz suo in Judicio Ex Lte Eorum
actorum super hisce Citatis mre pretactas Violentias hac in
Causa Absentis plenarie Convicti esse deducuntur Pro inde
Judicium in Contumaciam Eorum Citatorum plenarie Con
victorum Partis Actoreæ Negotium inducere mandat. In-
Jnductione Citationem Partis actoreæ contra Citatos edita
decidendo Licet quidem Pars actorea ex Inquisitionibus tam
in actoratu suo contra Dñum Simonem Bneski et alios
circa Decretum hic in Loco die 4ta pridie Festi Cermi
Corporis Christi Dñi die Nona Junij Anno 1773 Inter Eund
Dñum Bneski tum Dños Valentinum Sieklucki Petrum Kl-
bertum et Stephanum Brudzienskie ac Eosd Dños Sadow
skie modernos Actores tum Dñum Ignatium Sadowski Filium
Eorum prolatum educta quam ad presens Actoratum
Ipsem Eorundem Dños Sadowskich contra hos et Dños
Stanislaum et Valentinum Starzewskie Citatos nec ne tuturum
circa Decretum educta Ejusdem Inquisitionis hic in Loco
sko die 4ta post Festa solennia sacri Sentecosten
die Vigesima nona May Anno 1776 prolatum
et Expedita Causam Ipsem judicandam ex posse cum vero
Inquisitionis Citatos
Exposita Inquisitio primitiva sine Comparitione Dñorum
Starzewskich modernor Citatorum tantum modo ad actoratum
Dños Sadowskich cum Dños Bneski Sieklucki et Brodzienskie
Justitiatum educta sit et exinde Dños Starzewskie modernos
Citatos tanquam circa eductionem Ejusd absentes convincere nequeat

Deo

Ideo remota Eadē primitiva Inquisitione Anno 1773tio educta
ad Lectionem Inquisitionis ad Comparitionem Sōr Starczewskich
citator in Anno 1776to hac in causa educta per Partem acto-
ream repozita Judicium Condescendit Qua lecta et per lin-
gula puncta diligenter examinata Quando quidem Judicio
suo ex Eadē Inquisitione deducitur Snōzor Stanislaum et Valen-
tinum Starczewskii citatos inprimis certo tempore Taber-
nam Actoum propriam advenientes ibidemq; Sōr Sadow-
skii ob quoddam impedimentum domi sue habitum ad
hanc de propriam Tabernam in pernoctationem de se trans-
latos preventos insectasse et perturbasse Suum Sadowski
per utrosq; Sōr Starczewskie Colaphisasse Consortem vero
ejus Capillis arreptam ad limen Forium hipocausti adtra
ctam in limine positam per unum Suum Starczewski
tentam per alterum bacculo concussam et nimis Obsan-
guiolatam esse vix quē ab ulteriori impetu horum ce
Sōr Starczewskich fenibus per Tabernatorem occlusis de-
tentorum prefator Sōr Sadowskie Conjuges alijs Foribus
Camere emisos fuga salvatos exititisse et advici
num suum recurrisse ibidemq; se abscondisse post quorum
exitum hosce Sōr Starczewskii fenibus per Tabernatorem
reclusis iterum ad hipocaustum Taberna incurrisse Sor
Sadowskii investigasse quibus non inventis relictum in
Taberna Pupillum Eorum Sōr Sadowskich hucusq; con-
cater intendisse et delatasse quousq; ad Retum Ejus
Sē Sadowscy Parentes revertentur ad quorum reverend
consolare se quodam modo cum Eisdē revertentibus ad
quorum reversum consolare se quodam modo cum Eisdē
revertentibus propallasse hoc tamen non executo
Domum residentiales Eorundem Snōzor Sadowskich
ex Taberna abiisse et ibidē nemine incepto fenestras
circa hipocaustum violenter rendisse alijs vero tempo
ribus Eosdē Sōr Starczewskii persepe pedando in hacce
Taberna Sōr Sadowskich vasa Tabernalia dum Vitrea
quam bracteata violenter violenter et consulto con
disse pro diquonibus expostatis dignanter per Sēw Stani
slaum Starczewski non persolvisse quinimo Actores
sape de prius dixisse Tabernatorem Eorum contemptuasse
Rethaim a Curru Suō Sadowskim Actoribus propriis Actibus

vindati

Authoritate accepisse dulcos Duos agri in Possessione Bonorum
Sadomskich existentes violenter ademisse, jam vero per
solummet Dum Stanislaum Starzewski certo Tempo-
re proficiscentem Dum Sadomski Domum suam ex Oppi-
do Stonsko in via insecutum esse viam Eid cum ensibus
da Framea Obsessisse ad pugnam secum in primis Frameis
deinde manualiter humerum prosceptione coegisse in ter
ram prosternisse diffamasse et perturbasse nisi per quendam
adeuntem Rusticum sibi notum receptis ab utroq Frameis
restrictos esse, Quo circa pro Eius abominosis Violentis pro-
gressibus punibilibus Eiusq Suis Starzewskie Citatis adin;
ventis Sententiari Quatenus sic Dū Starzewscy utriq Citu
in primis pro invasione Domus Nobilitatis Securitatisq publi
cæ Violatione ac concussione Actorum Terris Castri Stocen Supe-
riorem in et pro Fra 2da post Dominicam Reminiscere
Isthem in Anno Presenti ineuntis Ingrediantur Ejusq Sessio-
nem per Spatium Duarum Septimanarum sine Intermis-
sione Continuent et expleant nec non in Egressu De Turri
pro Invasione Domus violatione Securitatis Concussione Acto-
rum et diffamatione quisq per Sanam Duadruplicem Qua-
tuordecem Marcarum Polonicalium jam vero pro Violenta adem
ptione Equi utrique sic Dicti Starzewscy Citati Sanam
Duplicem Quatuordecem Marcarum Polonicalium Dis
Sadomskim Actoribus coram Officio et actis Castrens Sto-
cen sub Pœna Banitionis citra mansionem facie ndam
publicandam dam quo ad Sessionem Turricam quam
solutionem Marcarum publicanda Denique Solus
met Dus Stanislaus Starzewski pro Obsessione Vide
licet Dis Sadomski Intestatione et Oppressione post expletam
primitivam Sessionem Turricam Bonorum Dum Castri Stocen
superiorem in et pro Fra 2da post Dcam Misericordia Anno Presenti
ineunti in eat Ejusq Sessionem per Spatium Duar Septimanar
sine intermissione continuet et expleat in Egressu hocce de Turri
Sanam Duadruplicem Quatuordecem Marcarum Dio Antonio Sadomski
actori sub simili Pœna Banitionis coram Eius actis dam quo ad Sessio-
nem Turris quam quo ad solutionem Marcarum solvat Iuste quoq
Injustitiabilem Condemnationem supremus expresse par Imabitur
pro quiq Eadem condemnatione per Sanam Duplicem Quatuordecem
Marcarum Polonicalium Parti actoreæ in Termino Egressus Sessionis de
Turri et sub Rigore ibidem Appositio utriq Dū Starzewscy Citatis
solvant et enumerent Judicio vero suo Prodimus Marcarum Polonicalium publicand
Se medium in Instantis sub Pœna Banitionis exequendis Regio Senatorum
exhibent. Vibrera vero in Obtactione Specificatis Pars actoreæ insta
quenti Cadentia Comprobet post quam Comprobationem subsequendam
vel non Judicium delernet Ius quod Finis erit Termo Conservato

Inter Jamatos Josephum Jankowski Antonium et Cathrinam Conjuges Wiernickie Laurentium Salzewski Opidanos Raciążenz tum Josephum Hermanowski Opidanum Janovienz Actores per Eunq Jamatum Josephum Jankowski huc et alios actor nne pnte Suum Antonium Sutkowski citatum et pro indebita Vexa Judicium pnte Et Quoniam Jamati Theophilus Sokolowski et Margaretha Laknewska Juvicem Conges Citi Presenti in Termino disparent et se condemnare permittunt Provide super Eisdq dis parentibus ratione ablationis rerum Variar Compillationisq Transactionum authar et Testimonior Instrumentar ac aliar Circumstantiar Termo Comparendi assignari in Quem ultionis Portis faciendo Executionis Decernitur Pena Jnfamiae et p Executione ad Manus Loci Capitanei Judicii Committi Cum Comparente vero Suo Antonio Sutkowski duo pendatur Causa Pens ad Convictionem disparen &c.

Publicatum

Inter Suos Albertum Franciscum Joannem et Norbertum Bronowskie Actores et Cito per Eunq S Albertum Bronowski huc et Fratrum suor nne pnte Suos Albertum et Martinum Joscickie Actores per Eunq S Albertum Joscicki huc et Sti Martini Joscicki Fratris sui nne pnte Suam Cuneq quondam Bronowska ultimi nuptus Sti Stacin Skiwo. rowski Contem seu ultroq Conjuges Actores p manidatum huc et Cntis suis nne pnte Suum Bartholomeum Sadkowski citatum et Actorem pnte Judicium Terminum per Anterius Decretum Conservatum decidendo Tenen Partes utraq Satisfacere Decreto Anteriori Judicij dui injuncta Communicationis Documentorum idq in Instanti censet et quoniam Partes Eius Documenta Eius summarijs Conscriptis Specificata per Judicium Confrondata sibi abinvicem Communicarunt et super reddem Communicationem ad Compobationem se Iraxunt proinde ad Me sibi libus adinventis addatur Mihs ad pronunciandum Juramentum Quod haw prestitit Suus Albertus Bronowski Actor sub et alios Actor nne prestitit quoq et S Bartholomeus Sadkowski Actor Sput Omnia Documenta ad Causam Presentem sese referentia sibi Communicarunt nihilq in Judicium Pars Partis edlavit post quae Facta Juramenta Sctae Actionis adinventa Causam Pens in Sequens Judiendi Determinat Termo Conservato.

Inter Dñum Josephum Koskowski olim Carnicri Ci-
vium Autorem pñtr et Dñum Matheum Starzewski
Burgrabium Castren Slocen Citatum pñtr Judi-
cium Citationem Partis Autorea contra Dñm Cita-
tam edictam decidendo Controversijo Partium in
ductis exauditis Et quia Dñi Koskowski Autoris Ab
portationem Decretum Antenatum Judicij dni injun-
cti Condescensionis ad Bona Koskowo Boguszdy
in Ordine investigationis de subsecuta vel ne tra
ditione in pñfatis Bonis per Citatum in rem Mi
Lodzki peracta plactat ne dum effectuata ex pro
loco injungendo Condescensionis ad Bona Koskowo
Boguszdy Comportationem Instantaneam Tradi
tionis prefaperta per Citatum subsequendam
exponentis Eoque intuitu reposita inprimis Decr
Dilationis Inquisitionis inter Dñum Matheum Joan
nem Lodzki Thesaurarium Radziejowa Actorem ab
una Et Dñum Dñum Josephum Koskowski modernum
Actorem ac alias Parte ab altera in Judicio Officij Castren
Slocen Fra 2da pridie Festi Sancto non Trium Regu
die 5ta January Anno Elabso 1778vo prolato circa
quod Dictum Dilationis Inquisitionis Articulatum in
adjunctis Citatione Mri Lodzki cum Josephum Ko-
skowski edita de Inequisitione Expulsione sui in Possessionem
Traditionem Mimitatem Super Bonis Koskowo Boguszdy habitam
et de confessa Traditione Avene in subalterna Tradi
tione ac Expulsione sui de Eadz Possessioni Traditione
Jd Matheus Lodzki hunce Dñum Josephum Koskowski
et alios inculpat Dum et Mattone Coram Actis Castren
Slocensibus Fra 6ta post Dñi Matthei Apostoli Die
25ta Mensis 7bris Anno Dñi 1778vo per Dñum
Joannem Starzewski nomine et ex speciali Com
misso Dñi Matthia Starzewski Burgrabij Castren
Slocen moderni Citati contra Dñum Joannem
Lodzki Thesaurarium Radziejowa ratione per Eum
ex Fundis modo Traditorio p. Dñum Starzewski Burgra
bium porrecti Instrumentor ad colligendum Mo Lodzki
Eadz Traditione non precommissor Collectionis et exinde

in Processu

in Processum cum Gso Koskowski involutionis factam
reponentibusq indigitationibus in Termino Mci Podo-
ski et Maffone Gnosi Starczewski "expressis" peractam per Eun-
dem Gsum Mathiam Starczewski Citatum in Praefatis
Bonis Traditionem affirmantis Jam vero Gnosi
Mathiae Starczewski Citati, Licet ad Bona Koskowo
Bogusędy ex Requisitione Mci Podoski ~~pro~~ ad peragen-
dam Traditionem Condescendisse non tamen ~~Eandem~~
Traditionem ~~per~~ verum supersessionem ab Eadem
obstante Oppugnatione Mcae Podoska et Repositione
sibi Decreti ex divisionalis peregisse infert et Eandem
supersessionem in Praedictis Bonis Koskowo Bogusę-
dy sub Actu Trae Stae ante Fm S. Bartholomaei Apli
Die 2dma Mensis Augusti Anno 1777mo pera-
ctam manu sua subscriptam nec dum Oblatua
tam tum Manifestationem Coram Actis Castrensi
Plocensi Sabbatho postridie Festi Sati Pauli Primi Ere-
mitae Die Decima Sexta Mensis Januarij Anno Praesenti
"praefactam" recedendo a Maffone "altedicta" per Gsum Joannem Starcze-
wski nomine sui illata ob malam informationem
Traditionem ac in Bonis Koskowo "Bogusędy" subsecutam non
tamen per se per Actam agroscente reponentis Eli-
berationemq sui a Praetensa Comportatione Traditio-
nis non subsecutae affectantis et Eo nne ad Juratoriam
Comprobationem super non peractam per se hanc
Traditionem se trahentis. Ipsa itaq Partium illatio-
nibus attentis, Indigitationibusq in Termino et ma-
nifestatione de subsecuta Subalterna Traditione
Animadversis Quoniam haec ~~In~~ Causa cum Actora-
tibus ex Parte Gsi Josephi Koskowski cons Mcum Podoski
et Perillustrem Rdissimum Mathiam Rokitnicki
Canonicum Cathedralem Plocens pro Relaxatione
Aresti p Mcum Podoski in Summa apud Perillrm Rdmum
Rokitnicki super Bonis Arcelino herenti Gsum Jose-
phum Koskowski Concernenti, et Solutione Ejusdem Sum-
mae tum et ex Pte Perillris Rdmi Rokitnicki cons
Gso Koskowskie pro Levatione ~~institutis~~ ad Suum
Judicium Institutis in Anteriori Cadentia in Raciąz
Die 2da Mensis Februarij Anno 1778vo Combinata

extitit

Et Ex Eadem Combinatione Actoratuum Condescensio ad
Fundum Bonor. Koskowo Bogusędy in Ordine Inve
sigationis de Subsecuta per Gsum Mathiam Star
czewski Traditione vel ne assignata Lit. In Termi
noq. Condescensionis ~~Mcus Podoski in Eis~~ per Offi
cium Camerariale Terrestre Plocensae in Fundo
Praefatorum Bonor. Koskowo Bogusędy Fra 4ta post
Dcam Cantatae Die 20 mensis Mai Anno 1776 expeditae Actis
Judicij Sui hic in Płonsko Fra 4ta post Festa Solen
nia Sacri Pentecosten Die Decima Junij Anno Eodem
Oblatuato Mcus Podoski Condemnare se permisit
et exinde Actoratus Causae praesentis irresolutus
extitit in Subsequenti Vero Cadentia in Raciąż
Fra 2da post Fm Sancti Lucae Evangelistae Die Deci
ma Nona Mensis Octobris Anno Eodem Idem Actoratus
per G. Koskowski Conv. G. Mathiam Starczewski pro
motus ad Inferiorem Inscriptionem Conv. Mcum Po
doski ex Pte G. Koskowski factam Rejectus ex Eadem ve
ro Inferiori Inscriptione Mcus Podoski Condemnationem
Super se obtinere permisit et exinde similiter praesens Causa non re
soluta ~~exti~~ existit ob Cujus non Subsecutam re
solutionem Involutio Processum etiam cum alijs
personis peragitur Quo circa Nunc primum re
positis superius Expressis Termino et Manife
statione quandam indigitationem existentiae Tra
ditionis in se Complectentibus ~~Consideratis~~ fortiq.
allegatione Gsi Mathiae Starczewski Burgrabij
Castrensis Plocensis de non Subsecuta Eadem Traditione
et Manifestatione ~~Eonne~~ Eo nomine per Eandem facta
ac Supersessione reposita Consideratis propter Ci
ciorem Finem Litis et ad inveniendam Rei veritatem
Meliorato hoc Inpuncto Decreto Anteriori Judi
cij Sui Combinationis Actoratuum et injunctae Con
descensionis non effectuatae Necessariam esse In
stantaneam Inquisitionem ~~Pe~~ in probationem Sub
secutae vel ne toties dictae Traditionis per Partes tam
in probationem quam reprobationem Educendam
Et ne Gsus Starczewski qua Officialis diutius in Obiecto
maneat.

Idq. in Instanti

Interrogatoria Partes Conscribant et Libi Communicent.

Idq in Instanti et additur Mnlis ad pronunciandam Juramenti Rotham super incorruptionem Testium Parti Utrique praestitit Gnosus Josephus Koskowski Interrogatoria Conscripsit et Parti ac Communicandum Judicialiter porigit Jam autem Gsus Mathias Starczewski Burgrabius Crę Plocenę Citatus 3tia Die a promulgata hocce Dcro Instantaneae educendae Inquisitionis nec Eandem Communicationem Porrectorum Interrogatoriorum acceptat nec sua Interrogatoria porrigit atq juramentum super Incorruptionem Testium praestare renitet, Quo circa Contravenisse Eunę Sententiae Judicij sui ad invenit et Decernit Quatenus Eluendo praemissam Contraventionem solvat Poenam Quadruplicem Quatuordecem Marcarum Polonę Parti Judicio vero suo per medium in Instanti sub Poena Banitionis ex Regestro Poenalium publicanda, et iterum ad satisfaciendum suprascriptae Sententiae Judicij sui Judicium Eunę G Starczewski stringit idq in Instanti Et Quoniam non satisfacit Quimimo Contumacialiter se sistit Proinde super Eodem ratione Contraventionis praeserto Dcro injunctae educendae instantaneae Inquisitionis Comportationisq Traditionis in Bonis Koskowo Bogusędy et Rycharcice Gnaty vigore processus ex Pte Joannis Podoski Thesaurarij Racią sienę sup G Josepho Koskowski moderno actori obtenti per se peractae tum decernendarum Poenarum ac Sententionandi Abusus in post educendę Inquisitionum aliarumq Circumstantiarum Terminis Comprehenę permittitur Banitio perpetua quae D Ret Rę Publicatum.

Inter Gsos Joannem et Agnetem de Sławęckie Invicem Cnges Purzyckie Actores per maritum suo et Cntis suae nne pntr Gsum Antonium Goszczycki Cittum per G Joannem Kocięcki Gnosum ~~Franciscum Zaręba~~ Gnosum Josephum Sławęcki Cito et Judicentem pntr Et Quoniam Gsus Franciscus Zaręba Cittus praesenti in Termo disparet et se Condemnare permittit Proinde sup

Eodem

Eodem Citato disparenti ratione non solutionis Summarum cum Provisionibus Provenientium ac decernendarum Poenar in Sublationem Processus in Lucro ultimariae Fortis Finalis ac indilatae faciendae Executionis idq in Termino ex adcitatione incidenti permittitur Condemnatio quae D. Ad. Rc. cum Comparentibus suspenditur Causa praesens ad Terminum ex Remissione sive adcitatione incidentem Tc

Publicatum

Inter G. Josephum Sławęcki actor Pltr Gsos Joannem et Agnethem de Sławęckie in vicem Conges Purzyckie Citt per Eunc G. Joannem Purzycki Suo et Consortis Suae nomine pltr Gsum Antonium Gosicki Citt per G. Hiacinthum Przedpełski ad Obiectas a latere Condemnationes binas primam Feria Secunda pridie Festi Sanctae Hedvigis Viduae Electae Dei 1776to alteram Feria Secunda pt Fm Sancti Lucae Evangelistae 1778vo annis in Tmis Communibus Tribus Plocenis in Raciąż Ex parte Gsor Joannis et Agnethis de Sławęckie in vicem Congum Purzyckich modernor Citt super Eoc G. Sławęcki actore me non solutionis Competentis Dotis Gsam Purzycka Concementis cum provisione provenienti Obtentas et Publicatas Teneri Eunc Gsum Sławęcki docere de loco Standi Tandem affectante Parte obiciente remotis Condemnationibus Partibus inter se Experiri mandat, In Experimento Decidenc Terminum Partis actoreae Controversijs Partium utrarque Exauditis Quoniam Causa praesens intuitu praetensionum Fundi Extenuta Bonor Borzewo Pululantium Praesens

senti pronovetur, quae sine Condescensione
decidi non valet, Proinde necessariam Esse
Condescensionem Judicij Sui aut Gsor Came
rarior Trium Plocens in Fundum Bonor
Borzewo Captato tempore facta tempestiva
avisatione Conducendorum adinvenit, Quod
Judicium seu Officium Camerariale unius vel
duor absentia non obstante mutuo Partium
Sumptu Condescensur ante Omnia Repro
ductionem documentor seu Contractus Tenutae
Bonor Borzewo ad Causam psens Spectan
tium injunget, Quibus reproductis de prae
tensionibus damnis injurijs Ex qua vis Cir
cumstantia inquiret investigabit et mode
rabit, inquisitiones Expediet Juramenta
ubi necesse Erit Eum et Calpulus si necessi
tas postulaverit Excipiet, Praetensiones
liquidabit, Liquidatis et Summis p Eisce
adinventis Solutionem Ear Cui et a quo de
bibitur decernet Rigores annectet, poenas
sup quo interent, et si juste apparebit
irrogabit satisfactionem Omnimodam Cui
et a quo et quantum p venerit pstandam
demandabit, Partesque in Omnibus et Sin
gulis praetensionibus nihil intactum et irre
solutum relinquendo p Exigentia Legis Ju
stitiae Documentor ac Terminor Finali
ter decidet disjudicabit ac moderabit
Cujus Decisioni Partes parere et acquie
scere sub poena Bavnis illo in Imo Con
descensionis

sionis super Parte Contraveniente publi
canda debebunt, licita pœna Septem Marcarum
Poll Parti Partem Compensanda Judicio
suo totiq ab utraque Parte Solvenda, Pro
quo Condescensionis Imo Partes quos volu
erint et negotium præsens poposcerit, adcitent
adcitandi Comparere tenebuntur D.P.V.

Inter G. Jacobum Sawicki actum personaliter
Mcos Jacobum Parentem, Tribunum Polocenę
Ignatium et Joannem Filios Chamskie Citum per
Gnosum Melchiorem Miączyński ad Obiectum
a latere. Condemnationem ex Parte Gnosi Thomæ Paren
tis et Justinæ Filiæ Swiezyńskich in Judicijs Castrenę Plocenę
Feria Secunda post Dominicam Misericordiæ Anno 1777mo
tandem quoniam Comparens ab inscripta Compartione Mcorum
Chamskich recedit et Eosdem Mcos Chamskie Condemnare per
mittit Proinde super Eisq Disparentibus in lucro Solutionis
Quotæ Sexaginta Florenę Poll cum pensione pvenienę
permittitur Condemnatio quæ decernitur addit et Re
mittitur

Publicatum

Inter Nobilem Nicolaum Jończewski actum et Citum Pltter
Gnosum Martinum Kanwowski Citum et actum pltter, Judicium
decidendo Citationes Partium utrarque Suum ad Judi
cium Editas Controversijs Partium Exauditis Combina
tis autoratibus hac in Causa utrique Parti tam in pro
bationem qm Emundationem iuxta Contenta maonum
et Terminorum p Sequenti Judicorum Suorum Cadentia in
Raciąż ex alternata Celebranda Dilationem inqui
sitionis Dat et Concedit Termino Conservato

Inter Gnosum Petrum Wiluski et Theressiam de
Tańskie primi olim Gsi Josephi Kocięcki Secundi olim
Gnosi Thomæ Brzechowski Tertij ad præsens voti in
vicem Conges actum per Maritum Suo et Consortis Suæ
nomine pltter, Gsam Juliannam olim Gnosi Simonis
Tański Filiam Citum per G. Stephanum Kanwowski, Gsam

Antoninam

Antoninam de Wilamowskie Eiusdem olim Gnosi Simo
nis Tański Relictam Contem viduam Citt per Eunc G. An
dream Tański Citt per G. Joannem Kocięcki Deciden
do Terminum Partis actoreae conę Partem Citt Editum
Controversijs Exauditis Quoniam Gnosae tam Antonina
de Wilamowskie olim G. Simonis Tański Relicta Consors
vidua ~~[illegible]~~ sine Curatore quam Gsa Julianna
Tańska virgo Jnnupta sine Tutore adpresens se se sistunt, et men
te Legis ijsq affectantibus Utquicq M. Antonina de Wi
lamowskie Tańska Relicta Consors vidua M. Josephum
Wągrodzki Succamerarium Zacrocimenę pro Curatore
Jam autem Comparens a G. Julianna Tanska virgine
Jnnupta G. Mathiam Pokrzywnicki pro Tutore assi
gnandos Exposcunt, Proinde Judicium Eosq tam M.
Josephum Wągrodzki Succamerarium Zacrocimenę
pro Curatore Mae Antoninae de Wilamowskie Tań
ska Relictae Conti viduae qm G. Mathiam Pokrzy
wnicki G. Juliannae Tańská pro Tutore assignat,
Quos Pars actorea pro sequenti Judicior suor Ca
dentia ex alternata in Raciąz Celebranda adcitare
tenebitur, negotium tantisper suspenditur ad Ter
minum ex adcitatione devenientem Termino Con
servato.

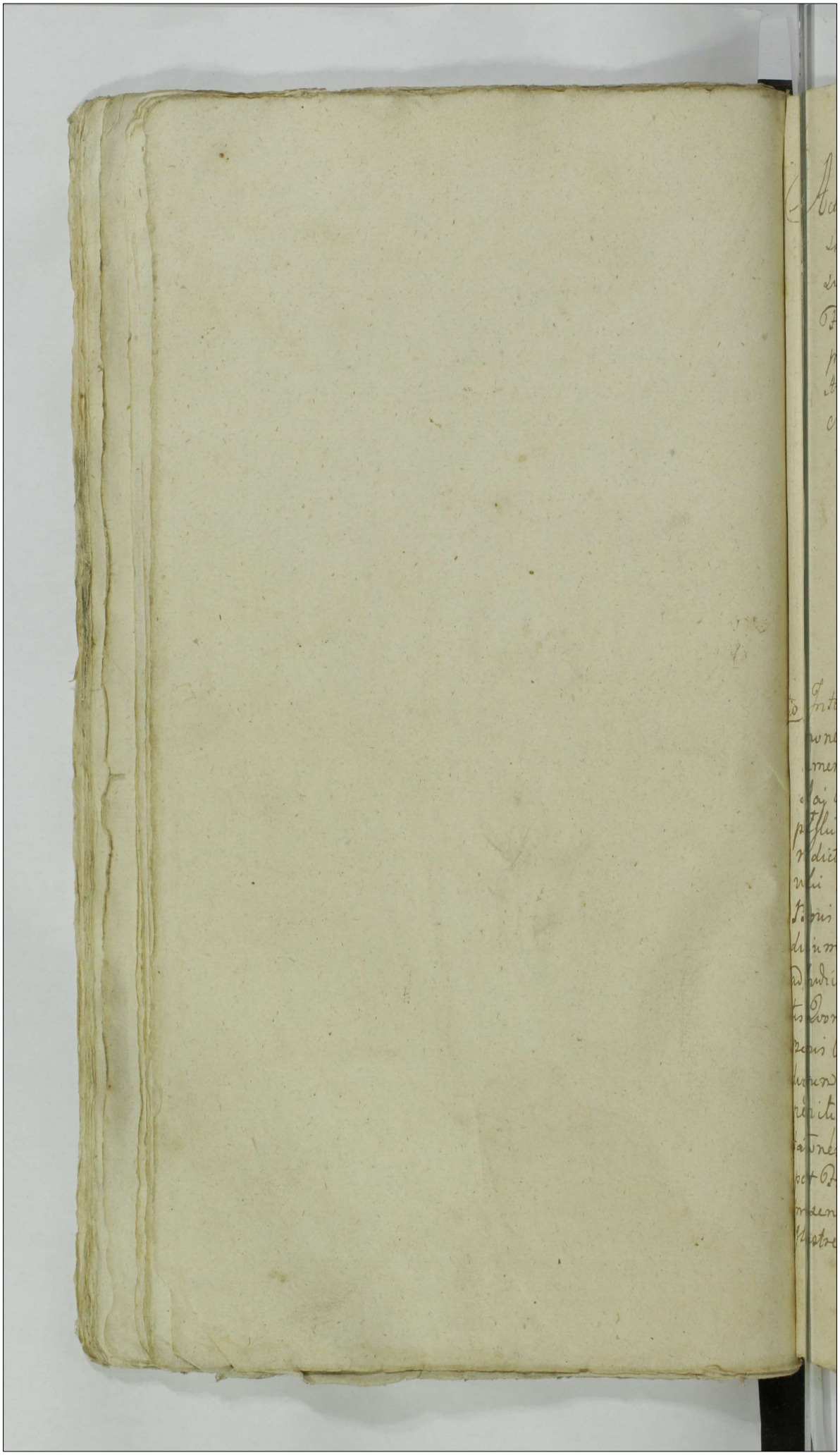

Actum in Płocko in Terminis Communibus Terre
stribus Districtuum Płocensis Simul et Bielscen
sis vigore Legis in Diem hodiernam Incidentibus
Feria Secunda post Dominicam Rogationum
proxima Scilicet Die Decima Mensis Maij
Anno Domini Millesimo Septingentesimo
Septuagesimo Nono:

Inter Illustrem Mcum Maximilianum Bro
nonem Comitem in Moykowy Sierakowski Suc
cameranum Pltus Płocens Ordinis Sancti Stan
slaj Equitem Actorem per Gsum Hiacinthum Przed
pełski Et Conventum Płocens Ordinis Sancti Be
nedicti Citatos per Gsum Bonaventuram Ciołko
wski ac Honestum Valentinum Michalak de
Bonis Cierszewo Ministerialem Citatum plter, Ju
dicium Decidendo Trium partis actoreae Suum
ad Judicium Editum Controversijs Partium Exaudi
tis Quoniam Pars actorea, pro Statutione Mtis de
Bonis Cierszewo, Honesti Valentini Michalak prae
dictum Conventum Płocensem Ordinis Sancti Be
nedicti Recognitione, q per Eumd Mtem utrum Ci-
tationem pro Judicijs Crens Płocens Feria Secunda
post Fm Circumcisionis Christi Domini anno
praesenti agitatis ex parte Mci Josephi Ubysz Contra
Illustrem Mcum Modernum Actorem ad Bona

Łąk.

Łąg Extradiderat vel ne praestanda ad id Judi
cium Convenit, Suprascriptus Mtis personaliter
se Sistit Proinde in puncto perficiendae Stati
nis Gusd Mtis Satisfactione adinventa Alte
dictum Conventum ab ulteriori Statuitione Li
num facit et Pronuntiat Siquidem vero praefa
tus Mtis pller se Sistens nullam Citationem
ad Bona Łąg ex parte Mci Josephi Ubysz Pre
fecti Exercituum Rni Contra Illustrem Mcum
Succameranum Plocensem Modernum Actorem
pro Eodem Judicijs Crenc Plocenc Sub actu Feri
Secundae, post Fm Circumcisionis Christi Domi
ni anno Currenti agitatis per se Extradidisse
Judicialiter Infert et Eo nomine ad Juramentum
se se Trahit Proinde Admissibili Eod Mti Valen
tino Michalak adinvento Decernit Quatenus
Juret Ea Rotha prout nullam Citationem ex
te Eusdem Mci ubysz Contra Pdictum Illmum
Mcum Actorem ad Bona Łąg Exportavit et
Additur Eidem Mtis Judicialis ad pronuntia
dam Juramenti Rotham idq In Instanti pre
stitit hocce Juramentum in Facie Judicij Sus
pest quod praestitum Judicium Illustri Mco Pre
sentaneo actori hac in re Cum quo et ubi
de jure venerit Liberam reservat actionem
Decreti praesentis Vigore,

4to Ex parte Successorum olim Mci Josephi Ko
złowski Notarij Trns Plocenc Super Mco An
tonio Kozłowski obtenta Condemnatio prout
extat in Regestro et Productis,

5to Inter Gnum Albertum Nowacki actorem pller
Et Ntes ac Spectabiles Antonium Jędrzejewicz
Proconsulem Fabianum Starogrodzki Advocat

o puphrm

Onuphrium Kiennik Antonium Sikorski Lucam
Wierzgodzki Consules totumq totam Magistra
tum ac Communitatem Civitatis Sae Rae Mstis
Płocensis Citatos per Eosd Mtes ac Spectabiles Jędrze
jewicz ac Starogrodzki Suis et aliorum nibus
Citatorum pltes Infidelem Lewek Berkowicz Ci
tatum et Indicentem Contra Magistratum pltes
Judicium Citationem Partis actoreae ac Indicatio
nem Lewek Infidelis Lewek Berkowicz Contra Ci
vitatem Płocensem Promotam Decidendo Controversijs
Earundem Paurtium Et quidem Gnosi Alberti
Nowacki actoris Solutionem Summae Nongin
fontorum Nonaginta Duorum Tynf per Decrum
Judicij Sui anterius in Płocko Feria Secunda
ante Fm Sanctae Agnethis Virginis et Martyris
proxima Scilicet Die Decima Sexta mensis Ja
nuarij Anno 1725 Inter Eundem Gnum Nowacki
ab una et Praefatum Infidelem Berkowicz Citato
parte ab altera prolatum adjudicatae a praedicto
Judaeo exposcentis et ex vi Interpositi aresti Sub Actu
Feriae Sextae post Dominicam Conductus Paschae
Scilicet Die vigesima Octava mensis Aprilis
anno Eodem in Cro Płocensi Super Summam Sexa
ginta aureorum hungaricalium per Eundem Infide
lem Judaeum Lewek Berkowicz Civitati Płocensi
Inrim Contractus Propinatorij ab Eodem Reci
pti datam per Mtem Dni Gtem Providum Si
monem Siedlicki de Płocko authenticum
et juratum officiose Decogniti in Pacificationem
oneris Sui praelibato Judicij Sui Decreto adjudi
cati Praefatam Quotam Sexaginta aureorum hun
garicalium una cum Provisione, a data Contractus
arendatorij Die Decima mensis Junij in Płocko
anno 1724 Inter Mtem ac Spectabilem Anto

nium

nium Jendrzejewicz protunc Proconsulem Civi
tatis Plocens. et alios ab Una et Eund. Infidelem
Judaeum Berkowicz prte ab altera Confecti Rece
ptionem Ejusd. quotae per manus attedicti Spe
ctabilis Jendrzejewicz Leoxive adnotantis adhuc
usq. praedicto Judaeo non restitutam Sibi adju
dicandam Concludentis et per Civitatem Plo
censem Intercedendo Eundem Infidelem Judae
um Sibi Solvendam Inferentis Jam autem
Civitatis Plocensis Sae Rae Mstis Testante Excer
pto Plocie Feria Tertia pridie Festi ~~Sancti~~ San
ctae Mariae Magdalenae Die vigesima Prima
mensis July Anno 1778 ex Protocollis Ejusd.
Civitatis Plocens. Emanato per Conclusum toti
us Magistratus Praebatam Quotam Sexagin
ta Aureorum hungaricalium praefato Infideli
Judaeo Lewek Berkowicz Debitam esse agnoscen
tis et Eamd. Judicialiter Exolvendam offerentis
Infidelis vero Judaei Berkowicz Citati ex vi
Indictionis Suae Contra Magistratum Plo
censem Inscriptae, Solutionem ejusd. Quotae
ac bonificationem Praetensionum Suarum
ad Eund. Magistratum ~~habitarum~~ ex Contra
ctu Propinatorio habitarum efflagitantis
et Concludentis, pro et Contra Illatis Exau
ditis, Quoniam per Decretum Antecati Judicij
Sui Summa Nongingentorum Nonaginta Duo
rum Tyne ab Infideli Judaeo Berkowicz, mediante
Comprobatione Juratoria pro se Gnosi Actoris
nte et Tme adjudicata esse Probatur, Conclusoq.
Civitatensi, Supraspecificato, Quotam Sexagin
ta, Aureorum hungaricalium Infideli Judaeo Ber
kowicz Praemissa Civitas ad Restituendum debita

esse

ese probatur, et eidem ex interposita aresti super
eam Quotam per Partem Autoream in presens Judi
cium Conventus Parco decernit, Quatenus Su
prascripta Civitas Plocen. seu Magistratus Cum
sua Communitate ex Universali Massa Proprie
Pretatam Quotam Sexaginta Aureorum Hunga
ricalium quemlibet Aureum hungaricalem Cum
decem Tymphonibus numerando efficientem Cum
mam Nongingentorum Tymphonum Originalem
Cum Provisionibus pro annis Quinque ab actu Contra
ctus Provisionatory Simultaneum efficientem Summam
Mille Centum Viginti Quinque Tymf pro re Serpeli
in fidelis Judex Lewch Szerbinicz a Civitate debitam et
et Liquidatam Cum Instdeter Judeum Intercedendo
in Proprio onere Nowacicano, tam Originali, decre
to Supra de actu Exarato, quam Provisione pro annis
quatuor, a re Judicata per Judicium presens nunc pri
mo agnita. Jam Autem Reliquum Ipsemet Judex
Citatus ad Complementum integralis oneris et provi
sionis Judicialiter Liquidate, presuperante in Quota
Sexaginta Quinque Tymphorum et quatuor Quar
tur decem ad Solvere debitam Cum Pena Quinta Contra
cretu Specificata In et pro Pena Secunda pest Dm Sancti
Michaelis Archangeli in anno presenti Fluenti Coram
Actis Civit. Plocen. sub Pena Pecuniis in Casu Contraventio
nis Arcae Monetae faciendam publicandi Quorum
pretio Lis et actio nea inter Quosi Alberti Nowacki moderni Actoris
seu Agentis in rem per Solventium Renquosiem Solvant
et Realiter Enumerent Quinta Pena Prium Marcam Polon.
Partium Primo Satisfactoris et Subinquae Cui Judicio Suo
per medium prasentium Solvenda, In Substantiam
vero Primarum Condemnationum unius ex parte
quasi Quosi Nowacki presentanei Actoris Super Infi
deli Szerbinicz Coram Actis Civit. Plocen. Feria Secun
da pest Dominicam Confessus Paschae Quasi de Festo
Sancti Alberti Archiepiscopi Martyris Anno 1775.
in Primo Satisfactorio alterius in Plocko in Judicio
Nidq ex clusis tribus Aureis hungaricalibus a Civitate Plocen
post per Quosi Nowacki perceptis.

Terrestribus Feria Secunda, ante Fm Sanctae Agnethis Virgi
nis et Martyris proxima Scilicet, Die Decima Mensis
Januarij ex parte Ejusdem Actoris Super Civitate Plocensi
Intuitu non Solutionis Summae Infideli Judaeo Berko
wicz Delitae officioso arresto Innodatae Festae Denique
Feria Secunda, post Festum Sancti Michaelis
Archangeli proxima Scilicet Die Trigesima, Men
sis Septembris Itidem in Plocko Eodem in Judicio
suo Super Solomet Infideli Judaeo hoc in Rego
tio praesenti Earundem binarum anno 1796
omnium autem a Parte Actorea, Legitime obtenta
rum Judicium Sententiat, Quatenus Et quidem
Magistratus Plocensis Cum Sua Communita
te, pro una Condemnatione Poena Duplicem Quatuor
decem marcarum Polonicarum Jam autem Infidelis Judaeus
Lewek Berkowicz pro binis Condemnationibus et Con
traventione Supramentionato Decreto Poenam Secu
plicem Quatuor decem marcarum Polonicarum Parti Acto
reae in Termino quo Supra, et Sub simili Rigore Judicii
suo per medium Earundem marcarum in Instanti Subsen
sivo Rigore ex Regno Prussiae Extendendo Itidem
persolvant Quantum vero spectat Indictionem
Infidelis Judaei Berkowicz ex Contractu Propinationis
Intuitu praetensionem ad Civitatem usurpatam
Judicium Eidem Illi ubi de Jure venerit Liberam
reservat Actionem Decreti praesentis Rigore,

7mo Inter Generosum Andream Łukowski Actorem pltis
Et Mus Franciscum Dobrski Pincernam Rosanensem
ac Mariannam de Kurzborskie Primi olim Mu Felici
ani Karnkowski Castellaniae Vissogrodiensis ad prae
sens 2di Voti Invicem Conjuges Citatos per Generosum
Joannem Niedrowski Mcum Petrum Karnkowski
Castellaniae Vissogrodiensis Citatum per Eundem Mus
Antonium Vexilliferum Radziejoviensem
et Sylvestrum Venatorem Sieprienzem

tum

tum Perillustrem Rndissimum Josephum Canoni
cum Cathedralem Cujaviens Karnkowskie Citatos
per Gsum Bonaventuram Ciołkowski Et Quoniam
Perillustris Rndmus Andreas Karnkowski Canonicus
Cujaviens Citatus praesenti in Trno Disparet et
se Condemnare permittit Proinde Super Eod Citato
Disparente permittitur Condemnatio prout Extat
in Regestro Cum suo Lucro, Com Comparentibus
suspenditur Causa ad Convictionem Disparentis
T. C. Publicat:

vv Inter Mcos Fabianum Rosciszewski et Be
atam Woznicka, Jnviem Conjuges Enciferid
novogrodens Actores per Eund Mcum Maritum
Suo et Consortis Suae nne pter, Et Gsos Reymun
dum Stephanum et Simeonem Woznickie
Fratres Inter se Germanos Citatos per Eundem
Gsum Stephanum Woznicki Fratrem natu
majorem nne pter, Judicium Deudendo Citatio
nem ex parte Mcorum Rosciszeskich Conjugum
actorum Contra Mcos Woznickie Citatos pro Solutio
ne Summae, Dotalis de Bonis Paternis tantum
assignatae et alterius portionis olim Gsam
Hedvigim Woznicka, in Virginali Statu Stenbter
ista Funitam Despicientis utrarumque Por
tionum Divisione Fraterna ex Bonis Paternis
assignatarum Suum ad Judicium Editam Con
troversijs Partium Earund Exauditis Licet gri
dem Gnosi Reymundus Stephanus et Simeon
Wozniccy Moderni Citati Adcitationem Mcorum
Antonij Vice Notarij Crens Ploens Gregorij Vices
Regentis Eorund Actorum Crens Ploens Wozni
ckich

Suo et Fratrum suorum

dich Fratrum in terre Germanorum natu Majo
rum ex Primo Thoro procedentium Injungendam
exposcunt, Cum tamen Pars actorea Divisionem
Fraternam Sub data Die vigesima Tertia Julij in
Bonis Ciołkowski Confectam manibus Fratrum
et Amicorum Subscriptam actis Crenae Plocenae
Feria Secunda post Festum S. Egidij Abbatis proxima
Scilicet Die quarta mensis Septembris Anno
1775 Eadem quo et Divisio Intercessit ~~Roboratam~~
per Fratres Roboratam Producit, et Divisione Eadem
Supraprte Woznicky moderni Citati Portiones
Praefatas Sororib, ~~respicientes~~ assignatas ex Bonis Ciołkowo
quibus Possessioni ad praesens Insistunt, quod ad
Deportandum nisi Causam praeserunt, Judiciali
ter Probat ~~onus Responsionis Exinde magis~~
~~Partem Citatam afficit~~ Id Circo Amputa ad ci
tatione Meorum Woznickich Fratrum natu
majorem ad praesens in Terminum partis Actoreae
non Intrantium Per Partem Citatam Praeten
sa, Partibus Causam prosequi Jubet in prose
quendo Quoniam Comparens a Comparitione Gnosi
Simonis Woznicki post Decretum Amputatae
ad citationis Meorum Woznickich Reliquorum
Fratrum Recedit et Eundem Condemnare Permittit
proinde Super Eodem disparente Permittitur
Condemnatio prout extat, in Regestro et Pro
ductis, Cum Comparentibus Suspenditur
Causa ad Convictionem Disparentis Te
Publicat

9no Inter Mcos Stanislaum Wessel Capitaneum Golum
bensem et Faustinam de Zielinskie Primi olim
Mci Josephi Leonis bini nominis Rutkowski Ju
dicis Trus Dobrinensis Secundi ad praesens vo ti
Invicem Conjuges Victricum et Matrem Mari
annam Simonem Joannem et Constantiam

Bringnus

Prigner et Prigram et respective matris Filios
et Filiam minorennes Ruthowskie actores et actatos
per Spum Antonium Pnenzlii Prosecptum Plenipotentem
et Meam Hedrigne de Ruthowskie olim Mri Pe
tricii Zorawskii Relictam Consortem viduam matrem
actatam et actricem per Spum Stanislaum Predpetski
Prosecptum Plenipotentem Perillustrem Andream
Joseph Canonicum Cathedralem Plocens tum mum
Fautorum Fratres Inter se Germanos Zorawskie Filios
actatos et actores per Cum Perillustrem Andream
Joseph Zorawskii Suu et Fratri Suu minorennem
Joseph Struzenskii et Rosaliam Zorawskam Jn
viem Conjuges actatos et actores per mantum Suu
et Consortis Suae minorennis Gnorum Joseph Smezen
skii et Victoriam de Zorawskie Hubert Conjuges actatos
et actores per Spum Adamum Brudzewskii Prosecptum
Plenipotentem Gnorum Joannem Parentem Plaidum
et Hedrigne Filium et Filiam Duzmienskie ed olim
Gnosa Agnethe Zorawska procreatos actatos et actores
per Parentem Suu Pilij ac Filie minorennis Judicium
Deudendo Terminum per Decretum antecedentis Judicij Ch.
Conservatum Controversijs Lertum et quidem Mortuorum
Virginis de Ruthowskie olim Mri Stanislaj Casimiri Ruthowskii
Filiorum Jobrinorum Filie Cumulative Mia Ludovica Kempska
primi olim Gnosi Mri Ruthowskii Filiorum Jobrinorum ex parte Vota
Secundi olim Mri Sebastiani Miedzynskii Castellani Cypsi
nensis Conserte procreate olim vero Illustris et Mag Adalberti Sie
cameray Plocens et Nicolaj Castellani Lanizkiens Stenbitz
dueps Kempskich Neptis ex olim Autore Gnosa Felicianam Zorawskii
Relicte Consortis Viduae matris et Perillustris Andreae Joseph
Canonici Cathedralis Plocens et Gnosi Fausti Zorawskich Filio
rum alterumq Consanguineorum Premellorum ed Cum Hedrigne
de Ruthowskie Zorawska procedentium non attenta Quieta
tione Coram actis Cancellariae Jobrinorum ~~Coram actis Cancellariae Jobrinorum~~
~~Prenia~~ Pena Sexta post Dominicam Rogationum mensis
Maji de Summa Trium Millium Septingentorum Florenorum
alias Trium Ducatorum de Regno matemis una cum abre
viatione per actores q Conjuges tam olim Gnum Felicianum
Zorawskii mantum Gnam Hedrigne de Ruthowskie Zorawska,

matrem

Matrem Modernam Actricem in Personam olim Mci Jose
phi Leonis Rutkowski Judicis Trns Dobrinens Fratris Sui
Recognita Portionem Substantiae Matronimicae Justam
et adaequatam Jnvim Dotis Actricem Matrem Respicientem
ad inveniendam Exposcentium Solutionem Summae Do
talis ex Substantia Kempsciana, Matronimica, una
cum Provisione provenienti Dempta Suprascripta
Summa, quietatione praejudiciosa Exarata pro se Acto
rum Pupillorum vigore Juris Cessi ab Eadem Mea Ma
tre Subsecuti adjudicando Concludentium et Essagi
tantium, Miorum vero Stanislai Wessel Cassitanej
Golubens et Faustinae de Zielinskie Primi olim Mci
Josephi Leonis bini nominis Rutkowski Judicis Trns
Dobrinens Secundi voti Jnviem Conjugum Victrici et
Matris Mariani Joannis Simonis et Constantiae Rut
kowskich Cum Eadem Mea de Zielinskie in primo Thoro
procreatorum Filiorum et Filiae et Respective Victri
ci Privignorum et Privignae ab Indebita vexa respe
ctu per Partem Principaliter agentem praetensae So
lutionis de Bonis Maternis ex Substantia, Rutkovi
cina Seu Kempsciana, dotis, per Eundem olim Meum
Judicem Pacificatae, non obstantibus quibusvis Cessioni
bus quin potius Cassatis Libertatem Sui Concluden
tium et Eodem in Actoratu Successorum Zorausciano
rum praesenti in Causa, plene Pacificato Incompeten
tem Actionem Decernendam Inferentium Poenasque tam
Intuitu Processu aggravationis in acquietato negotio
quam Vitiationis Transactionum pro quolibet Distin
ctim Decernendas petentium ad mutuos Actoratus
Earundem Earundem Exauditis et per Omnes Circumstan
tias Trutinatis ac discussis, Quoniam Judicio Suo
Deducitur tam ex Documentis Circa Decretum Judi
cij Sui Anni 1778 Feria Secunda post Domini
cam Rogationum proxima Scilicet Diecigesima
Quinta, mensis Maij in Bilyko praevia comprobatio
ne Juratoria, Sibi ab invicem Communicatis quam
post, noviter acquisitis et in Sequenti Cadenti a

Sub Actu

Sub Anno Feria Secunda post Festum Sancti Michaelis Archangeli Sabbati die Quinta mensis Octobris Anno Domini Millesimo per Circumspectos Dominos Commissionales Castellanos in his demonstratis nunc modo ad Recognitionem eiusdem Causam in Judicio Deposita per Summarias Omnibus Consensus Confessatis et Judicialiter Subscriptis olim Magnificus Casimirus Lutkowski Pribunowski Sonnenbrunnus Primo cum olim Nobili Constantia Liwnicka Uxore Secundo cum olim Nobili Ludovica Kempska Jure Hereditario Nomine Judicem Terrestrem Dobrinensem Antonium Capetanum Marianne Stanislai Mikorskie Nakwaski Illustris Brzezanski Cancellarii Mathie Stedrogini Gnoinensis Felicianum Lorawski Branicensem Nobilem Sophiam Nadworzeli Consortes Tres Filios et Tres Filias ex utroque Connubio procreatos Decedentibus vero Patre Superstite Substantiam Lutkowianam in Jurium Hereditatis Sub Auspicio Sabbathi Intra Octavas Festi Sacratissimi Corporis Christi Domini Anno 1418 Coram Actis Brevis Dobrinensis Inter Conjuges Subscripti Nobilem Ludovicum de Kempslie Kempslie Conversi ejusdem Primevum Mantum Breventem ad Participationem Proventus Torrestrales Eandem Magnificam Ludovicam de Kempslie Lutkowski Pribunaski Terre Dobrinensis Felicitam Conversam Viduam Contractis non nullis Debitis in Viduali Statu in Anno 1425 et Expost Breve Tempore Enarrante Inscripto ne Authentica per Eandem Magnificam Ludovicam de Kempslie Lutkowska Viduam mirem Nobilem Sebestianum Smetdzynski Castellanum Dobrinensem Feria Quarta post Festum Sancti Paschalis Coram Actis Brevis Dobrinensis Valentini Anno 1424 gradatum Mantis Super Summam Quinquaginta Millium Polonicalium Denariorum Monete Pruthenicalis ut efficiat Dotalicium Relictam Eandem Magnificam Smetdzynski Vota Matrimonii Inisse Pestoque Innuptie Vota Matrimonii Alienda Stabilio Maduit Anno Eodem Quinquagesima Die Dominica quarta July mediante Contractu Obligatorio Nobilem Villicum Czarnie Lutkowianum Primevum

vi

Primeri Manti Juri Suo Advitalitiali Subiecta, Cum
suo Secundario Manto Meo Sebastiano Metdzynski,
Gnoso Josepho Leski pro Summa Novem Millium Tyn
in Deportationem Dotis olim Mae Evae Rutkowska olim
Mci Casimiri Rutkowski Tribuni Dobrinensis Cum olim
Mca Constantia Piwnicka in Primo Thoro procreatae
Pringnae Suae olim vero Gsi Transci Koziebrodzki Con
sortis Invadiasse, Et Licet, Eandem Constantiam
de Rutkowskie Koziebrodzka In assistentia Manti
Sui Summam Dotalem per olim Mcum Casimirum
Rutkowski in quantitate viginti millium Tynphonis
de manibus asse Contractu Nuptiali Assignatam
de Manibus Solius met Mae de Rutko Kempskie
ultimo Metdzynska, Sub uno Eodq Actu obligatio
nis Bonorum Rutkovianorum Levatam esse ta
men accedente Gusae Matris Consensu in Personam
Filiorum ejusdem olim Mci Casimiri Rutkowski et
Successorum illorum tantum Transfusionem Gus
dem Summae Recognovisse hocq onus Substan
tia Rutkoviana, deportatum remonstrasse
Deinde Eosdem Mcos Ludovicam de Kiempskie et
Sebastianum Metdzynski Castellaniae Dipinensis
utrosq Conjuges in Rehabitionem et Exolutionem Sum
mae Inscriptitiae Quinquaginta millium Tyn Superius
de Actu Exaratae Primo Bona Kozenino Kempsciana
pro Summa Triginta unius millium Tyn mediante
Contractu Resignatorio Die Decima Secunda men
sis July Anno 1726 in Ptocko Confecto Gnoso Stan
slao Koziebrodzki Cum abalienatione a directis Suc
cessoribus abresignasse Secundo ad Statim Eodem in
Anno Die Decima Tertia Augusti in Mostowo
Similiter Contractu Resignatorio ac Ipsa met Resi
gnatione Bona Oppidi Radzanow et Trzcieniec Ita
dem Kempsciana Respective Gusae Mci Metdzyn
Consortialia jam autem Successorum Rutkovianorum
Matronimica pro Summa Viginti Trium
Millium Tynphonis ac Manicularii Sexcento
rum Tynphonis disvendidisse et ex Bonis Suis

czyno

Jurierzyno a Mo Karbek Summas Unas Annuas
Duorum Millium Quingentorum Zyny alterum Duo-
Torum P. Jus Jurisdictionis Kempscianis nempe de
redditate Conchi Zonorum Zwapse et ea ri Jus
Advocatiae Pecia Cesta in Cno Festi Sancti Mathei
Apostoli Coram Actis Curiae Zwowniensis Anno
1744 Inter Egregium Met dzynskie Castellanum Ki-
jowiense Conjuges Subscriptos Substantiam Ludwiga-
nam Primeri Mantis Possessionis Subscriptae
debiti Eventus non nullis Pecuniis, Partim modo quo
de dimittere offerendo Levatis a variis Creditoribus
Summis Juris Patronatus Biennalibus Possessionis de
talibus Summas ad Data, Petitae Mulieri Met dzynska
Consortis Suae Participasse, et non Solutas Ea tenua-
tis Summis Bona non nulla Primeri Mantis Ludwi-
giana Jn onerasse, Olim vero Mansio Josephum Jgna
Ludwigski Judicem Terrestrem Dobrinense Cum olim
Anna Ludovica de Kempskie ultimo Met dzynska pro
creatum Filium decedentibus ejus binis Fratribus An-
tonio et Cajetano Ludwigskie Genitibus Patre Substan-
tiae Ludwigianae et Kempsciane Tam Paternae quam
Maternae Unicum Relictum erga Sororem Heredem pro
pter Crudendam Eidem Sororibus Recuperationem
Sui Hereditatis Praefatorum Bonorum tam Pater
norum Ludwigianorum eamdando Ejusdem adita
litis quam Paternorum Kempsciano rum variis Pro
Cationibus Alienatorum, Succepit Octodecem agentis An
norum Spatio Cum olim Mo Sebastiano Met dzyn
ski Castellano Kijowiensi Vitrico Suo Continuando
quem Suo ipsi Judicio Succesores Ludwigiani Re
ponunt Summas Bonorum magno Sumptu Lim
gere, Rehabitae Fortunae Ludwigianae per Eun
dem Ludwigski Judicem Terrestrem Dobrinense Post
Data olim Mulieri Ludovicae de Kempskie ultimo Met
dzynska Matri Suae et Bonis Matrimonialibus Kem
pscianis modo quo Supra per olim Mum Met
dzynski Vitricum Abrenegnatis nonnisi unica Parte
minima Corum Bonorum Kempsciano rum utpote
Bonis Filiino Gusek Mo Vitrici Possessionis ejusdem

Cadutalty

Subiectis Cum Onere Summae Sex Millium Quingua
ginta, Florenorum Polonorum Conventus Ordinis Sancti
Dominici et aliorum pro quibus modo Citantur
Relictis, et Documentis ad Substantiam Ma
tronimicam Spectantibus Circa Eum Reten
tis, Mios Felicianum Zorawski et Hedvigim Rut
kowska Conjuges Intuitu Solutionis Dotis tam de Bo
nis Paternis quam Maternis Contra Praefatum Mcum Jose
phum Rutkowski Judicem Terrae Dobrinen. Fratrem
Suum Actionem Movisse et in Judicijs Tribunalis Dni
Petricovien. Feria Tertia ante Fm Sanctorum Si
monis et Judae Apostolorum proxima, Anno Dni 1743 In
ter Eosd. Mios Zorawskie ab una, et Mcum Josephum
Rutkowski Parte ab altera, Decretum Injunctae Con
descensionis in Ordine Constituendae, Massae Sub
stantiae Universalis tam Rutkoviane Paternae
quam Kempsciane Maternae tam in Possessione Mci
Rutkowski Fratris quam Mci Sebastiani Metdzyn
ski Victrici Existentis Resolvenda Intercisa Nupti
ali Mae de Rutkowska, ultimo Brzezanska Si prae
sumperanter pro re Ejus Dos assignata appari
erit ad Fondum Bonorum Szpital et aliorum
Exportasse Eoq non effectuato, ob Contumaciam
Mcorum Sebastiani Metdzynski Victrici et Brzezan
skich Conjugum Bona Krojeczyno Rutkoviana, in
Dote Possidentium Mediante Subalterno Decreto
Tribunalis Sub Actu Sabbathi post Fm Sancti Lucae
Evangelistae Anno 1750 Subsecuto Robore Cujus
per Decretum Condescensionale in Fundo Bonorum
Szpital Gorny Feria Secunda, ante Fm Sanctae Mariae
~~Gazethae~~ Magdalenae Anno 1751 Inter Eosd. Gnosos
Felicianum Zurawski et Hedvigim Rutkowska Conjuges
ab una Et Mcum Josephum Leonem Rutkowski Judicem
Terrae Dobrinen. ac Secunda, et Mios Brzezanskie
Conjuges a Tertia Partibus Prolatum Actisq Crenen. Do
brovicien. Feria Secunda in Crno Festi assumptionis
in Coelum Beatissimae ac Gloriosissimae Virginis Mariae
Anno Eodem oblatuatum Constituta Massa Substantiae
Patronimicae

Patronimice jam vero temporalis bonis spiritualis abre
signatis et in Religiosa Professione Sub Metropolitani subjacen
tibus Eidem jure Ruthenorum ritu Universali professata Substantia Lublinensis, tantum modo
Patronimica prius ex Generosis Stephani Zarawska, Cunegun
de Mękarska, Mariannae Primo Nakwaska 2do Bise
Lanska Capitaneis Generis Instituta Nuptiali praesperanter aspi
gnatam Dotem Gleu demonstratis Tum et Monialis
Monialis Ordinis Sancti Benedicti ac Sophiae Virginis
Primo ad praesens Sub Nadorzenyli Conventu Augusti
et illarum per Summam Quinque Millium Precentoris
Dignitose pro Dotibus adinventum esse, ex quibus Professis
Sororibus Generis Stephani de Lublinowice Zarawska Sum
mas Primam originalem Quinque Millium Precentorum
Dignitatis alteram Secundo naleam Mille Septingentorum Dignitatis
Tertiam ultra Consuetudinem Dotem Primis Expeditionis
Praeliis Septingentorum Viginti Gluc Dignitatis Sub Ge
pto Lublinensi Judicio Primo Sobotkense Praetoris ad per
Solvendum Injunctae ad Cujus manutentionem praeha
bati Decreti, Condescensionalis Eandem Joannis de Lublin
winice Zarawska, in assistentia Mandatorii Sui ad Infra
Scriptas Pactionales Officiosas Primo Revelationem
Coram Actis Generis Sobotkense Feria Secunda ad
in Crastino Festi Assumptionis in Coelum Beatissimae
Virginis Mariae, de Summa Octingentorum Viginti
ti Dignitatis mentis Decreti praeallegati Condescensionalis
et ex affectu Fratris mei in Expeditionibus Militibus
Exhibita, in eisdem Actis sub Judicii Praetorii anno 1755to
Recognitam denique Septembris anno 1756 Coram Judi
Actis Ejusdem Die Dominico in Crastino Festi Nativitatis
Sancti Joannis Baptistae per Eundem Joannem Zara
wska, in eisdem praefati Fratris de Summa originis
Ac Quinque Millium Precentorum Dignitatis et Succes
sionis Sub Eod. Decreto adjudicatis Cum abrenuntiatione Bonis
Paternis Subsecutam et Recognitam attestatas Summas
Levatae et Sub uno Eidem Actu per maritum modo Re

formationis

Deformatorio Praefatam Dotem in Bonis Suis nempe
Białtyszewo Consorti Suae Inscripsisse Expost, Mcam
Mariannam de Rutkowskie Primo Nakwaska Wo
Mci Hiacinthi Brzezanski Consortem Eiusd Mci
Josephi Rutkowski alteram Sororem non modo
virtute Decreti Suprascripti Condescensorialis
de Bonis Paternis Rutkovianis Summam Dota
lem Quinque Millium Trecentorum Tynf verum
et ex Libero ac benevolo accordato Inter Fratrem
et Sorores de Substantia Kempsciana, Matroni
mica Processu Cum Mco Metdzynski Victrico Invo
luta, Summam Trium Millium Septingentorum
Tynf Scilicet, de Bonis Gilino ab oneribus Avialibus
et Maternis Superrestantibus mediante Quietatio
ne Authentica Coram Actis Crenf Bobrovniciensi Feria
Sexta post Fm Scapularis Beatissimae Virginis Ma
riae Recognita, ab Eodem Mco Josepho Rutkowski
Fratre Suo Percepisse Demonstratur, Qua atten
ta et prospecta et Eandem Mcam Hedvigim de Rut
kowskie Zurawska modernam Actricem Posterio
ri Actu, nempe Feria Sexta post Dominicam Ro
gationum Coram Eisdem Actis Crenf Bobrovniciensi
de Summa Simili Trium Millium Septingento
rum Tynf Itidem ex Bonis Kempscianis Matro
nimicis Arbitrarie affectata ad proportionem Su
prascriptae Sororis Percepta, Eundem Mcum Fratrem
Suum erga alias una cum Provisionibus a Fatis
olim Mci Metdzynski Domini Adutalitialis de
bita, acquietasse et Bonis Matronimicis abrenun
tiasse quo Sub Actu Eod Gsum Felicianum Zo
rawski Maritum Summae Eius Consortialis Secu
ritatem in Bonis Suis Cavisse Insuper Eodemq
actu, et anno, Dum Suprascripti Gnosi Zorawscy Con
juges in ante, Stante prosecuta Actione Intuitu
Dotis nonnullis factis ad Recognoscendas Transa
ctiones in Rypin Coram Actis Trnbq Dobrinensi qui
busdam accessibus Earum vero quodam ex moti

vo

Mus Zorawskie Subscribere renuentibus et Mco Jeze
wski ad assistentiam qua Proximiori Sanguine fine
reclamationis Impetrato, Suos actus Infringi Cura
bantur tamen et de Eisdem diversimode factis acti
bus Mutuo et Reciproce, Circa Levationem de utraq
Substantia Dotem acquietasse, Similes autem
Portiones et alias Sorores Cum Recompensis per
Maritos Earum Subsecutis Levatas per Maium
Fratrem demonstrasse et Probasse post quas Levatis
amplius in vim Cujusdam Passae Injuriae alias Soro
res agere, non deduxisse quinimo, ad hucusq Suos
actus per omnia manentes a praefatis aliis Soroni
bus in rem Fratris Recognitos Successores Rutkovi
anos Intulisse non nisi Solammet Gnosam Hedvigin
de Rutkowskie Zurawska, Levata, Dote Sui ad proportionem
Similem aliarum Sororum Suarum de Integra Substantia
tam Paterna quam Materna, Recognitis Quietationibus
et abrenuntiationibus Eisdem tam ad Fata Mariti quam
post Longa annorum Serie, quadam quaerela non re
clamatis, modo Primum obloquente Cessione officiosa
Coram Actis Crenae Plocensibus Feria Quinta, in Vigilia
Festi assumptionis in Coelum Gloriosissimae Virginis
Mariae Saliet Die Decima, quarta mensis Augusti
anno 1777 Successoribus Suis utpote Perillustri Reveren
dissimo, Josepho Canonico Cathedrali Plocensi Gnosis Jaco
bo Rosaliae Mci Josephi Strusienski Victoriae Mci Josephi
Swiezynski Consortibus Zorawskim Filijs et Filiabus
atq Successoribus olim Mae Agnethis Zorawska Gn.
Joannis Dłuzniewski Burgrabij Crenae Plocensis Consor
tis Jus Suum ad Substantiam Matronimicam Hali
tum Transfuisse Exindeq Successores Zurawscianos
ex vi Eiusdem Juris Cessi Successoribus Rutkovianis
Suum ad Judicium Instituisse Eisdemq Circa
Communicationem Documentorum rescientibus
de Quietationibus ex Summis Dotalibus tam Paternis
quam Maternis et abrenuntiationibus motivo

prosequendae

prosequendae actionis ad manifestationem sub actu
Feriae Quintae post Fm Sancti Mathaei Apostoli et
Evangelistae Subiet Die vigesima, Quarta mensis
Septembris Anno 1778 Coram Actis Crevae Plocensis
factam Praefatam Gnosam Matrem Suam ad Decla
mationem tam diuturnis actus per olim Parentem
acceptatos et Evictioni Ejus Subiectos Superinduxisse
et ulterius actionem hoc in acquietato negotio, tam
Successores Zurauscianos quam Eorum Matrem
Prosecutos esse, Proinde, attentis Suprascriptis
Quietationibus et abrenuntiationibus de utraque
Substantia tam Paterna quam Materna
per Eandem Gsam Hedvigim de Rubkowskie
Zurawska Modernorum Comparentium Ma
trem in Competenti assistentia Mantis Sui
obtentionem realem Praemissarum Dotum ab
olim Mo Josepho Leone Rutkowski Judice Trn
Dobrinensi Fratre Suo, in rem Ejus Recognitis
et per Mantum Subsecutis Recompensis omni
Satisfactione Solidatis et tanto temporis Inter
vallo acceptatis et manutentis Manifestatione
Mae Matris Intuitu Vilis Portionis ~~Accipere~~
~~ipsae~~ pro Dote Maternali Debitae acsi percepte
et de nullitate Quietationis ac abrenuntiatio
nis in Anno 1778 ut Superius Exaratum est
facta, tum Cessione ~~Supe~~ officiosa Ejusdem Ma
tris in rem Suorum Successorem Recognita
Cassatis Eosdem Successores Zorauscianos et Gsam
Hedvigim de Rubkowskie Zorawska Matrem
Incompetenter agere Judicium adinvenit Qui
nimo Praemissis Transactionibus ut Pote Quie
tationi et Abrenuntiationi de Bonis Mater
nis Kempscianis Subsecutis Standum per
omnia Declarat Ratione vero Resuscitati
acquietati negotii praefatos Successores Zorausci
anos et Eorum Matrem ad praesens Citatos
Renis Crumenalibus tantum habita Ratio
ne

ratione Imbecillis Status ac provecte etatis Subeppe
judicat Injungendo Quatenus pro Gustmodi
in aegri etate negotio vexatorie Intentati autoratus Sue
exponbus Rubliorum Supradicti Sumptorum Loramen
tum Juramendo etiam et Matrem Suam Nunus ad alium
se se non referendo Vadium Capitaneale Duplex Carte
autoreo Sibi Gus Speciali Plenipotentia ab Actu presente
decreta in Octo Septimanis Coram Actis Crene Plocen
sub Pena Jmis in Casu Contraventionis Circa manu
tenendam Publicanda Judicio vien Suo vadium Capi
taneale Simplex Dcm in Instanti Subsecutive Regi
se ed Regna Prohibendo Cattendendo Jobeant et Recipter
Enumerent D S V.

Die Inter Gnosum Adamum Smolinski autorem pltis et
Item Josephum Chmielewski Actum et Judicatum
pltes Gnosos Stedrigin de Dzieszanowice olim Gri Jo
annis Duczymiński Relictam Consortem Viduam Matrem
Stanislaum Georgium et Mathaeum Filios Duczymińskie
Actos per Gum Valentinum Chmielewski Judicium Ple
tendo Actionem Partis Contra Item Josephum Chmiele
wski Actum pro Rem Respectu Subsecutionis Servitio
et Laborum pro Continuatione Restitutionis Rerum Pre
stitorum obsequiorum Condemnari Petum ad Judicium Edictum
Decidendo Controversijs Partium Earum Candem Dominum
Judicio suo manu tentatione Partis Actoreae Contra pre
fatum Actum Sub Actu Feriae Secundae post Dominicam
Laetare Quadragesimalem pro Vigesima Subiet
Die vigesima nona mensis Martij Anno 1775 Coram
actis Crene Plocen facta, et Gus Decreta Judicialis Ingni
tione probatur Eundem Item Josephum Chmielewski
Susceptis Servitijs annuatis expedere non contumacis
Sceri tempore a Domino alienatum ope ac cepture
rum in praestandorum obsequiorum gratuite Expro
priando e Suis Servitijs ut potè apud Gnosos Duczymiń
skie tractare soluere Dominium Suum esse Chri
stum et Dominum cessisse Instructis Cujus Rapi Dominum
Adamum Smolinski modernum Actorem adpresens
Judicium Partis Actoreae Interposito Super Gus Rebus Mo
bilibus et deserta Merede a Gnosis Duczymińskie
Debita officio Arresto Actionem Instituisse

Quinde

Proinde studendo Justitiae et aequitati ac subveniendo
Lapsui rei Economicae ne in post similes Progressus
Practicari queant, Judicium non modo Bonificationem
pro Inhoatis Servitijs per aliquod Hebdomadis prae
stitis non Posse praetendere Declarat, verum Eund.
Nlem Josephum Chmielewski Modernum Cita
tum punibilem Sententiat Injungendo Quatenus
pro Ejusmodi alienatione a Servitijs Inceptis et non
Continuatis Suprafatus Nlis Chmielewski Citatus
Poenam Simplicem Quatuordecem Marcarum Polonae
Parti actoreae pro Trno infrascripto Judicio Suo per
medium in Instanti Libri Rigore ex Regestro Re
nalium Extendendo Jam vero pro Equo Sibi Condo
nato ex re abusus beneficij quotam Quadraginta
octo F.P. pro qua Eund. Disvendit juxta Ejus Judi
cialem agnitionem nec non Scorsivam quotam
undecem F.P. Jnvim praestandorum obsequiorum
a Domino Suo Moderno, q. actore perceptam jux
ta agnitionem Ejusd. Citati Jn et pro Crno Festi
Nativitatis Sancti Joannis Baptistae in anno
praesenti Incidenti Coram actis Crenae Ploicenae Sub
Poena Bonis tam quo ad Solutionem Marcarum
quam Suprascriptarum Quotarum Circa Ma
onem faciend. Publicanda Seu Gs Duc Tyminsky
ex Ejus Deservita Mercede, In Exvinculationem
ejus rerum Mobilium ab Interposito Arresto In
terdendo praefatum Nlem Chmielewski utriq. unq.
ad aliam se se non referendo Solvant, et Reali
ter Enumerent, Decreti Praesens vigore

No 21 Inter Gnosos Stanislaum Florianum bini nominis
et Magdalenam de Brutinskie Jnvicem Chawtowskie
actores per Maritum Suo et Consortis Suae nne pltor
Et Sinagogam Infidelium Judaeorum Ploicenae Citat. per
Infideles Abraham Jozefowicz Jakub Sajowicz
Gutman Jachymowicz Seniores Sinagogae Plo
cenae

Plocen Sui et totius Synagogæ
nominibus Alter Judicium Terminum Partis Actoreæ
per Anteriùs Decretum Judicij Sui Conservatum Deci
dendo Controversijs Partium Productis Et auditis Diversium
Inspectis Judej Synagogæ Plocen Actæ Loco Satisfactionis
Decreto antenor Judicij Injuncte Communicationis Do
mentorum Summarie prout Conveniuntur pro realide
bito agnoscunt, et non niĩ Dilatationem de Diversione
Annuali mercata Secundæ Plocen Polonæ pro anno
1776 per ejsta, per Quem Simonem Brukenski in Plocko die
28ta July Anno 1744 Juxtam Sui datam ad Communi
candum Partis Actoreæ productum Quorum Partes utraq
Ad Satisfactionem Decreto Injunctæ Communicationis Do
cumentorum non stringendo Statutum Quatenus Judæ
ter Judej Synagogæ Plocen Seu totæ Synagogæ Actæ
Summam sulle Quinquaginta, Quinque Zyhe ad unam
membranam cum Quotatione Summæ Quasi et diej
17mæ 9bris Anni 1766ti manibus Judeorum Hæc
et ere Judaico Subscriptam a Quoso Simone Brukenski
Contractam Judicialiter pro reali Debito per Eosdem Acta
tos Agnitam per Eund Quosum Simonem Brukenski
in Personam Quosæ Magdalenæ Brukenskiæ Filiæ Suæ
Quosi Et Casimiri Plocensis hoc nomine Chabzowski Con
sortis Actricis moderne Contestando Eamd in Desten
tis Dotis Authenticæ cessione Coram Actis Civ Plocen
Feria Secunda, post Festum Sanctorum Primum Regum
Die Duodecima mensis Januarij Anno Quasi 1745
Præsentatam Jn et pro Feria Secunda post Festum Sanctæ Tris
chadis Archangeli in anno presenti Eodem Quosæ
Magdalenæ de Brukenskie Chabzowskie Actrici ad Dile
tationem utriusq Conjugum Actorum Cum Diversione
per Quinque alexstum Quæ Annis Consequendis ab ulte
ma Dilatatione proveniente presentis Summæ Originis
Lis Tangenda Judicibus per Maritum providenda
Securitate Coram Officio et Actis Civ Plocen Sub Pe
na Quis Circa Quotionem faciendam in Casu Contra
venientis Publicand Edvant et Realiter Emune
rent Lota Plena Trium Marcarum Polon Secun
Actoreæ mihi Dno et Subsignato Exhibito Judicio

suo

Suo totidem in Instanti Sub Solito Rigore per Cita
tos Solvenda, In Sublationem Quoq Condemnationis
Trinarum Unius in Bilsko Feria Secunda post
Dominicam Die 17 mensis Maij Anno 1773tio Ex
parte Simonis Brulinski alterius Similiter in Bil
sko Feria Secunda, post Dominicam Rogationum
Die 25ta Mensis Maij Ptae Denique in Ptocko
Feria Feria Secunda post Fm Sancti Michaelis
Archangeli Die 5ta Octobris utrarum Earumq
Posteriorum Anno proxime Elapso 1778 ex Par
te Modernorum Actorum Omnium Super Par
te Citata, hac in Causa, Suo in Judicio obten
tarum Solvat Pars Eadem Citata, pro quaq Earum
per Renam Duplicem Quatuor dicem Mar
carum Polonae Parti Actoreae pro Trno et Sub
rigore Suprascriptis Judicio vero Suo per Me
dium in Instanti Sub distincto Rigore ex Re
gro Prialium Extendendo, DPV.

5t

Inter Illustres Mcos Clementem Nakwaski Succa
merarium Trrae Vipogrodiensis et Susannam de
Gembarthi Invicem Conjuges Actores et Citatos
per Gsum Nicodemum Skwarski Inscriptum Plenipotentem
Gsum Lucam Cieslinski Burgrabium Crenae Plo
censis Et Admodum Rndum Hiacinthum Cieslinski
Clericum Seminarij Lovicienses Citatos et Actores
per Eumq Gsum Lucam Cieslinski Suo et Fratris
Sui nne plter Mcum Albertum Albertum
Nakwaski Notarium Trrem et Crenae Vipo
grodiensis Citatum per Gsum Paulum Chmie
lewski Inscriptum Plenipotentem Judicium
Decidendo Trmnum per Decretum Ante acti Ju
dicij Conservatum Controversijs Partium Exaudi
tis Judicium Sententiat Quatenus tam Suceposes
Cieslinsciani quam Mcus Albertus Nakwaski
Notarius Trrus et Crenae Vipogrodiensis olim Mci Alber
ti in Nakwasino Nakwaski Itidem Notarij Trris
et Crenae Vipogrodiensis Sortis Trzinscianae acquiren
tis Nepos tam Circa Recognitam Resignationem

Feria

Feria Secunda ante Fm Nativitatis Sancti Joannis Bo a
proxime anno 1695 per olim Spum Franciscum Tryanski
in rem olim Mri Nakwaski pro tunc venationis Prne Vepren
diene Coram actis Crene Bolene qpam ab Ire Mro Nakwaski
in Persona olim Jnocrum Felicis et Antonij Cesinskich
Fratrum Jntere Germanum Sub Actu Sabbathi proxime
Divisionis Sanctorum Apostolorum anno 1722 Coram
Eadem Actis Subsecutam, Satisfaciendo decreto Judicij
hujus anteriori Cedentia Inter Partes modernas pretacta
pro hereditate Medietatis Sortis Przeniewiane, ex parte
olim Spum Joannis Przenski Parentis erga Jnfrascripte
Lietty Przenski Filium Spum vero Thadeum Przenski
Fratrem Germanum Mri Nakwaski Judicialiter
Constitutum presentium et Cmi Respiciens Evident
Cdm instanti Et Lietyndem Satisfaciendo Sen
tentiae Judicij hujus Mri Nakwaski Summascripte Resigna
tionem Cui Antecessori nullo precedente Contractu Reser
vatione sed ad prescriptum Statuti hujus Provincialis
Cautum Reposuit, Successores vero Cesinscyani Postea
vi tempore in anno 1722 ab Eod Mro Nakwaski Primo
venalore ex post Notario Prne Crene Vppgndiene
in rem Suorum Antecessorum modo Similis Cautam
Donationem demonstrant et ante Resignationem
Eam prodie, Scilicet Feria Sexta post Fm Divisionis
Sanctorum Apostolorum Anno Cto Cmo Subsequo
actu Reposita Inscriptione Coram Eadem actis per olim
Spum Stephanum Cesinski olim Jacobi Filium in rem
Spum Martini Sophiae et Annae Virginum Jnupta
rum Cesinskich Super Summam Dimentorum Viginti
Tym Rem qnita, dum modo Eadem Transactione non ape
riatur, tamen Uno Eodem tempore facta Enemy
Jam Summam in acquisitionem hereditatis Przeni
scyanae Mri Nakwaski Conversam cpe Protenus
Jn Superpel Litem post Obitum Perillustrem Dnum Felicem Cesinski Canonicum Cathedralem Sdo ecte Gne
Lucae Cesinski Filiastrum Suum Emptis Summam
Quingentorum Tym ac ejus hereditatis Quasi Sortis
Solutam ex post Antibus, demonstrent Cadem
qpiam Cautione Authentica nec quidam Contractu vendito
nis de Concluso Fato Pretio Jnterveniente Cui
Suo plene non Constat hereditas vero Mri Nakwaski
Jbi per olim Spum Franciscum Przenski adscripta
Probatur, Successores Autem Jembarthoriales

modern

moderni actores Super Alteram Medietatem
a Successoribus Trzcinscianis ex Capite olim Gsi
Felicis Trzcinski quondam olim Gnosi Franci
sci Trzcinski Mcor Hakwaskich Jurisdatoris
Fratris Germani Contractum Resignatorium
de Data Eius Die Decima Septima mensis
Aprilis Anno 1723 in Plocko Inter Gnosos
Martinum et Michelem Trzcinskie ab una et
olim Mcum Ignatium Gembarth Vanatoriae
Dobrinensis parte ab altera posteriori tempo
re Confectum Actisq Crenae Plocensis Feria Secun
da post Dominicam Jubilate Anno Eodem
Roboratum pro Summa Centum Quinquagin
ta Tynae Subsecutum esse Reponunt Decretoq
Judicij Sui hereditas alterius Medietatis ex
vi Submissionis per olim Gnosum Joannem
Trzcinski Recognoscentium Parentis et Avum
inter antecessorum Gembarthovianorum
datae Successoribus Gembarthovianis adju
dicata Putatur Simileq Pretium non mo
do Hakwaskiae vel Cieslinski Sed in ante
olim Gnoso Francisco Trzcinski a Successo
ribus Gembarthovianis pro Titulo hereditatis
omnino persolvi Debetur ex vi Lu
cratae hereditatis Citra omnem Evictionem
Successoribus Cieslinscianis ad proportionem
Contractus olim Mci Gemberth a Successoribus
Gembarthovianis ad praesens Comparenti
bus Restituendum, Competere Debere Judi
cat Injungendo Quatenus Illustris Mcis Ha
kwaski Succamerarius Terrae Vipogrodiensis
Summam Centum Quinquaginta Tynae una
cum Provisione, ab Actu Resignationis Gsorum
Cieslinskich Summam Originalem non Exce
dentem per Quinque A Centum Computanda
quemlibet Tynae Triginta Octo Grossis nume
rando, In et, pro Crno Festi Nativitatis San
cti Joannis Baptistae, in Anno praesenti
Incidenti, Coram Actis Crenae Plocensis Sub Re
na Bnis in Casu Contraventionis Circa ma
onem faciendam Publicanda, Successoribus

Cieslinscianis

praesa nisem Persolventis Recognoscendis Quieta
tione et Cessione, Solvat et Realiter Enumeret Lucta
Pena Septem Marcarum Polonicarum Parti in Trno quo Su
pra et Sub rigore Simili Judicio Suo totidem Praxi Juris
Solvenda. DPV

12do Inter Gnum Stanislaum Łęczycki Actorem pltter ex In
stantia Gnosi Gnosi Łęczycki Super Mio Piwnicki
permittitur Condemnatio prout extat in Regno et Pro
ductis,

13tio Inter Gnosum Hilarium Zalewski Actorem pltter
et Maim Joannem Chamski Subjudicidam Trrem
Plocen Citatum per Gnum Petrum Ludowski Judi
cium Decidendo Trnum Partis Actoreae, Suum ad
Judicium Institutum Controversijs Partium Exau
ditis Quoniam Judicio Suo Deducitur Maim Joan
nem Chamski Subjudicidam Trrem Plocen Quo
tam Viginti Aureorum hungaricalium a Gnoso
Hilario Zalewski moderno Actore adscriptum
Manuale Die 16 Aprilis Anno 1777 in Bonis
Golocino, per Partem Citatam Datum praemissam
quotam adhucusq non persolvisse pro Cujus So
lutione Pars Actorea agit, Id Circo Judicium De
cernit Quatenus Pars Citata, Quotam praetactam
viginti Aureorum hungaricalium Cum Provisione
a Termino Exolutionem Gnosi quotae in Scripto de
signato, per Quinque a Centum Computanda Inet
pro Vigilia Festi Nativitatis Sancti Joannis Ba
ptistae in Anno praesenti Incidenti Coram Actis Gnosi
Plocen Sub Pena Rnis in Casu Contraventionis
Circa Maonem faciendam Publicanda ad manus
Partis Actoreae Solvat Lucta Pena Trium Marcarum
Polonicarum Parti in Trno Solutioni praefixo et Sub rigore
Eodem Judicio Suo per Medium in Instanti Solvendae
in Sublationem vero Condemnationis Feria Secun
da, Ante Fm Sanctae Agnethis Virginis et Mar
tyris Scilicet, Die Decima Octava mensis Januarij
Anno praesenti Eodem in negotio obtentae Penam
Duplicem Quatuor Decem Marcarum Polonicarum

Parti

Parti actoreae in Trno Superius apposito et Subrigo
re quo supra Judicio Suo per Medium in Instanti
Sub Seorsivo Rigore ex Regro pnalium Extendendo
Itidem Solvat, DPV.

Sub Numero 3tio ex Regestro Tatorum

Inter Gsum Franciscum Zdziarski Actorem et Citatum
pltr, atq Gnosis Valentinum Smoniewski et Ana
stasiam Zdziarska Invicem Conjuges Citatos et Acto
res per Maritum Suo et Consortis Suae nne pltr
Judicium Decidendo Trnum per Decretum An
teacti Judicij Sui Conservatum Controversijs Par
tium Exauditis Insistendo Decreto praefato Concesse
Dilationis Inquisitionis Sententiat, Quatenus
Partes Juramentum Super Incorruptionem Te
stium praestent Idq in Instanti Praestiterunt
post quod praestitum Interrogatoria Porrigant
Testes Inducant Porrexerunt Testes Induxe
runt Inquisitiones Eduxerunt in Sequentibus
Reponant Te Gsus Franciscus per se jam
verus Valentinus Smoniewski Suo et Consortis Suae
Juramentum

Sub Numero 2do ex Regestro Tactorum

Inter Maum Sigismundum Lasocki Tribunum Sepr
censem Dominum et Gsum Josephum Zabo
klicki Bonorum Miszewo Murata Admini
stratorem Actores per Eundem Gsum Josephum
Zaboklicki Suo et Principalis Sui nne pltr, Sigi
dem praesenti in Causa, Intuitu Extraditionis Salomo
si Valentini Ujazda, ex Bonis Miszewo murata ad
Bona Summarij Mae Michaelis Szymanowski Capi
tanej Ktonoviensis Hereditaria, et Possessioni Gnosi Subie
cta Expillati Suprascripti tam Maus Szymano
wski Comme Bonorum haeres quam Gsus Stanisła
wski Possessor Trinis Condemnationibus tam ante De
creta Concessarum Dilationum Majoris et Inquisitionis
quam post Primam quidem Feria Secunda post Fm
Commemorationis Fidelium Defunctorum Idest Die
Stanisławski

quarta

quarta mensis Novembris anno 1776 in castro Sloviensi
altera in Judicijs Rmby in Loco Pena secunda ante Pm
festum decollationis Sancti Johannis Baptistae proxime
mensis Januarij Anno 1778 Terkam Eadem Judicijs Pena
secunda ante Pm Eadem festum decollationis Sancti Johannis
Baptistae die decima Octava mensis Junij Currenty
Anno 1779 ex Instantia Inductorum actorum Spe
ctabilis Mathiae Szymanowski Heres Honorum Simonis Mi
chalowski contra Spectabilem Dominum Stanislaum Szy
manowski Judicem Sandecensem Reum Sandecensem Ob
tenta per Inductores exhibitione Sententiae Judicij Sandecensis
Terrestris Actorum Sententiae Judicium Sandecensium Terrestrium
Inductionem Mandati in Executionem Negotij Generis Juris Stan
dardi exhibitionem Relationis Mandati Executionis Mandati ad
in Anteacta Judicatura Recepti Et quia Reus non satis
fecit Summe Instructionis Mandati Executionis Mandati
Quatuordecim Marcarum Polonicalium Sortis Actoralis Judi
cialis per medium Durantibus Judicijs Sub Pena Infa
mia Reip Judicijs Publicandi Suppletus Juris Stan
dardi Inducit in negotio vero Principali Judicium
Expensi Mandat Inspiciendo Decidendo Adiecta
Pena Infamiae Reip Judicijs Publicandi Sententiae Pro
tunc in ea parte Mandati Executionis Pecuniarum Pro
rum Simonis Murata Heredis Contra Eosdem Sandecen
sium Mizerow Executionem Suum Standardi Edi
cum Szymanowski Executionem Suum Standardi Edi
tum et Praeceptum Actoris Citationem Citationis Executionem
quitatum Sententiam Quatenus Inspiciendo Decreto
Judicij Sandecensis Terrestris Relationis Sententiae Sorti
Actoralis Juramentum Super Praemissis Testium Pro
cum Praemissi Inductionem Inspectionis Sorti
Actoralis Juramentum Super Praemissis Testium Pro
cum Praemissi Inductionem Inspectionis Sorti
Stephanus Zabokliski Honorum Mizerow Administra
tor Unus ex Coautoribus sine aliorum Juramentum
Super Jniuncto nem praestitit Sententiae Testes Tale
Dicens se Gesta bene gnaros et non Notatos Inde
cit Interrogatoria Condenbat Jniuncto nem Cu
Educat Inducit Testes Jnspiciendum Educit Mse
quentibus Reponat Te

1722 Ex Instantia Spi Antony Konopka Super Gravamine Antonio
Kozlowski Jntentatum Indemnitato prout Extat in Regi
stro Publico

45 Inter Dnos Josephum Martinum Dl Sententem Ja
cobum inter se Germanos Pepłowskie Aud per Jdem Jo
sephum Pepłowski suo Dl Fratrum suor nne Jdem
Jdem Antonium Bartoll Pd et pro Evictione Aud

mitha

personaliter, Mcum Sigismundum Lasocki Tribu-
num Sieprcens Cit et Indicens per Gsum Bonaven-
turam Ciołkowski Inscriptum Plentem Gsum Ni-
colaum Rosciszewski Cit pltes, per Eunae Judm
decidens Citaones suum ad Judm edit Controver-
sijs Coram se prolixe factis exauditis Suspenso to-
to negotio necessariam esse Condnem in Fundum
Bonor Peplowo Nagorne Judicij sui aut Gsor
Camerarior Tnum Plocens Captato tempore fa-
cta tempestiva Avisaone Conducendor adinvenit,
Quod Judm sive Ofm Camerariale Unius ubi Duo
Duor ubi tres absentia non obstante mutuo par-
tium Sumptu Condescensur ante Omnia Compor-
tationem Documentor ad Causam praesens spe-
ctans praevia Comprobatione Juratoria pstans
demandabit, Quibus Comportatis Actoratum
Gsi Josephi Peplowski resolvet et de Sorte Misze-
viana Inquiret, Investigabit Eandeq cui Compe-
tierit adjudicabit Soluonem Summar et levatio-
nem Earae pro re Cujus interent Injunget, Sum-
mas liquidabit, Inquisitiones si necessitas Exi-
gent expediet, Juramenta excipiet, de Proprie-
tate Fundi Miszeviani in Cujusnam Possessio-
ne exstat indagabit, Processum Cognoscet In-
dictionem et dubia quaevis resolvet, Satisfactio-
nem Omnimoae Cuj et a quo provenerit pro Exi-
gentia Negotij pstans demandabit Partesq in
Omnibus et Singulis ptensionibus nihil intactum
et irresolutum relinquendo finaliter decidet disjudi-
cabit et moderabitur, Cujus Judicij Condlis decisioni
ptes parere et acquiescere sub paena baonis illo in
Tmo Condnis super pte Contravenien publicanae
debebunt ac tenebuntur luita paena Septem Mar-
car polonicar pti per ptem Compensanae Judicio

suo

suo per medium in Instanti ab utraq; pte solvenq
Pro quo Condnis Tmo ptes quos voluerint et Nego-
tium poposcerit, adcitent, adcitandi Comparere et Judi-
catum pati Tenebuntur D. P. Vigore.

47 Ex parte Gsi Martiani Ciołkowski super Infideli Judeo
Marek Joznovienq permittitur Condemnatio pro
ut in Regestro reponitur. Publicat.

49 Inter Gsos Stephanum et Ignatium Patruos Franciscum
et Rosaliam Virginem Innuptam Filiastrum et Filiastram
Winnickie Actores per Eunq Gsum Stephanum Winnicki
suo et suprascripti Actis nne prlter, et Gsos Mathaeum
et Mariannam de Winnickie invicem Conjuges Mie-
czynskie Actis per Gsum Melchiorem Mieczynski
Prlem Rendissimum Ludovicum Cancum Collegiata
Plocenq Praepositum Radzikovienq Patruum, tum
Mariannam olim Gsi Casimiri Bromirski Filiam
et Filiastram Bromirskie Citis per Gsum Mathaeum
Krzywkowski Indicentes Mcos Franciscum Zabicki
Judicem Crenq Vissogrodienq et Ludovinam Jwinska
Conjuges per Eunq Maritum suo et Contis suae nne
prlter Controversijs ptium Exauditis interveniente
necessitate Referentiae sui Judicij ad Consilium
permanens circa Latus Sae Regiae Mattis existens
Causam praesenq ad sequentem Cadentiam Judi-
cior suor suspendit Judicandam. T.C.

56 Inter G. Thomam Swierkocki Actis prlter, et Gsos Ignatium
Smoniewski et Mariannam Miszewska invicem Conjuges
Victricum et Matrem nec non Albertum Agnethem et
Victoriam Virgines innuptas Fratrem et Sorores inter
se Germanos Miszewskie Citis per Eunq G. Ignatium
Smoniewski Maritum et Victricum suo et Suprascror
Cittor nne prlter, Judm decidenq Citaonem ptes Actis
Suum ad Judm edidit Controversijs ptium exauditis
Si quiq pars Actis ptem Citis nempe Gsos Ignatium
Smoniewski et Mariannam Miszewska primi olim
Gsi Gabrielis Miszewski secundi expost voti invicem

Conjuges

Conjuges Victricum et Matrem tum Albertum Agnethem
Victoriam Miszewskie Filium et Filias et respective
Praefati Mariti Privignum et Privignas pro Solutione
Summae Centum Tync per olim Gsum Gabrielem
Miszewski pro Olla ab olim Famato Casimiro Sla-
dowski Cive Bodzanoviensi in Debito Gsi Swierko-
cki acceptae et per Eundem Gsum Miszewski ad De-
portandam in se Coassumptae ad Maonem sui Coram
Actis Crem Plocen Fra Sexta post Fm Sancti Mathaei
Apostoli scilicet Die Vigesima Sexta Mensis Septem-
bris Anno 1777 Conjugsos Smoniewskie et Succores
Miszevianos factam ad praesens Judicio Convenit,
et super reale debitum sui per olim Gsum Gabrielem
Miszewski in se ad exolvendam Coassumptae ad Jurtum
trahit Proinde admissibili coram Gso Swierkocki prae-
sentaneo Actore adinvento in eam Jurti Rotham
prout praefatam Summam Centum Tync a Fama-
to Sladowski Cive Bodzanoviensi debitam et in Exo-
nerationem Ollae Gso Gabrieli Miszewski datam
Ja G Miszewski Praesentaneo Actori ad persolvendam
in se Coassumpsit et Juste eidem a Succoribus Mi-
szevianis debetur et additur Mtis Judicio suo
adstans ad pronuntiandam Jurti Rotham Tanc
hocce Jurtum in facie Judicij praestitit, Quo Atten-
to Judm decernit Quatenus Succores Miszevia-
ni seu Eor Bona emundando Gsi Smoniewski
Conjuges Parentes Summam praetactam Cen-
tum Tync Juramento Evictam Citra provisio-
nem in et pro Feria secunda post Fm Sancti
Jacobi Apli in Ao praesen incidenti Coram Actis Crem
Plocen sub poena baonis in Casu Contraventio-
nis Circa Maonem facienda publicanda praevia
Cessione in rem Persolventis recognoscenda faciendam Solvant
luita poena trium Marcar Polonicalis parti in
Tmo Solutioni praefixo et sub rigore coram Judicio suo
totiq in Instanti praxi Juris solvendam D P. Vigore.

73 Inter Meos Norbertum Jaroszewski Camerariae Granicialem Plocen. et Feliciannam de Zakrzewskie Invicem Conjuges Actor per Gsum Melchiorem Mieczynski ex pte Comparen. super Gso Osiecki permittitur Condemnatio prout in Regestro Publicat.

74 Inter Meam Mariannam de Malanowskie ot Mei Michaelis Zakrzewski Vexilliferiae Zawskrzen. Relictam Contem Viduam Matrem Joannem et Susannam Virgines innupt. Filias Minorennes Zakrzewskie Actor per Eanae Meam Matrem suo et Earae Filiar. Minorennium nne prlter, et Meum Josephum Zakrzewski Pocillatorem Siepreen. et Judicem Cren. Plocen. Cit. prlter, Quoniam Mea Marianna de Malanowskie Zakrzewska cum suis Filiabus Minorennibus tam sine Tutoribus Eisq. pupillis assignatis quam sine Curatore ad promotionem Causae Pxen. se sistit, nec assignationem sibi Curatoris affectat, Proinde Insufficienti Comparitione adinventa non posse ad praesens Sortiri Judicatum Judm sententiat.

78 Inter Meos Franciscum Zabicki Judicem Crenae Vissogrodien. et Ludovinam de Jwinskie primi ot Mei Casimiri Bromirski Dapiferi Vendenae invicem Conjuges atq. Mariannam Bromirska Virginem Minorennem Actor per Eunae Meum Zabicki Maritum ac privignae suae nne prlter, Prlem Admoae Rendum Ludovicum Bromirski Canonicum Collegiatae Plocen. Cit. per Gsum Mathaeum Krzywkowski Judm Controversijs partium ex auditis interveniente necessitate Referentiae hac in Causa ad Consilium Permanens ad Latus Sacrae Regiae Mattis existens Causam Eanae ad futuram Cadentiam suspendit Judicanae. K.

79. Inter Mcum Sabinum Mankowski Dapiferiae Podoliae, ex parte ejusq. Mci Mankowski super Infideli Judaeo Jozwowicz permittitur Condemnatio prout in Simplici Continetur Regestro Publicatae

80 Inter Mcam Theressiam de Gembarty Kretkowska Capitaneam Kovalien. Relictam Viduam Matrem tum Jacobum Sigismundum bini nominis Capitl. Praedecen. Andream et Felicem Capitaneiq. Kovalien. Fratres inter se Germanos Kretkowskie olim M. Andreae Kretkowski Capitanei Kovalien. secum Mca Theressia de Gembarty progenitos Filios Dominos tum Gsum Franciscum Lukoski Economum Act. per Gsum Felicianum Lempicki Inscrum Plentem et M. Josephum Zakrzewski Pocillatorem Siepreen. Judicem Cren. Plocen. Cit. prlter, Judm de Consensu partium Utraq. reicitur Causa praesens ad sequentes Termino Conservatae.

82 Inter Gsum Adrianum Zukoski Act. prlter, ex pte Ejusq. super Infideli Judaeo Hersz Dawidowicz permittitur Condemnao prout in Regestro Simplici Continetur Publicatae.

83 Ex pte Ejusq. super Infideli Judaeo Nota Mosiek permittitur Condemnatio prout in Regestro Simplici Continetur. Publicatae

84 Inter Illustrissimum ac Reverendissimum Capitulum Cathedrale Plocen. Act. per Prlem Rendissimum Gregorium Gostkowski Canicum Cathedralem et Collegiatae Plocen. Decro Capituli Gnalis Plocen. pro Festo Sancti Sigismundi Regis et Martyris Anno praesen. emanato Relegatum suo et Ejusq. Illustrissimi Capituli sui nne prlter Gsos Dionisium Strusinski Victricum, Franciscum

Białyszewskie

Białyszewski Cit per Eunq Gsum Dionisium Stru-
sienski Victricum suo et Privignor suor nne prlter
Gsum Petrum Cieszewski Cit per Gsum Adamum
Miłodrowski ad Obiectam a latere Condemna-
tionem ex pte Gsi Josephi Lempicki Actor
Cren Plocen Susceptantis super Gso Petro Cie-
szewski Coram Actis Cren Plocen Fra secunda
Ipso Die Festi Sancti Andreae Apostoli Scili-
cet Die Trigesima Mensis Novembris Anno
proxime elapso 1778vo Ratione non Solu-
tionis Summae Ducentor Octuaginta Sex
Florenor grossor Viginti Sex Polonicalr Una
Cum poenis Decro Judicij sui Cren Plocen
adjudicata circa maonem factam Obtentam
et publicatr teneri Eunq Gsum Petrum Ciesze-
wski Docere de loco Standi, et Quoniam Com-
parens Gsi Petri Cieszewski ab Inscripta Com-
paritione recedit et suum principalem Conde-
mnare permittit, proinde super Eoq in lucro
Solutionis Decimae ex Sorte ejus in Bonis Kę-
dzierzyno Sitta ad Ecclesiam Cathedralem Plocen
provenienti sub poena baonis quae Decernitur
Additur et Remittitur Cum Comparen Suspen-
ditur Causa TC. Publicatum.

38 Inter Mcos Sebestianum et Cajetanum The-
sauraria Sieprcen et Admoq Rendum Valen-
tinum Clericum Kozłowskie Actores per Eunq
Mcum Sebestianum Kozłowski Fratrem Na-
tu Majorem suo et Fratrum suor nne prlter,

Et Mcum Joannem Porębski Capitl Sąchocinen
Thesaurarium Plocen Citl per Gsum Joan-
nem Niedrowski Jnsenum Plentem atq Gsos
Josephum Blaszkowski Pincernia Laticovien
nec non Ejusq mnis Cittos Jtiq per Eunq Judm
Resolvenq Remissionem ab Officio Crenz Plocen
suum ad Judm factam Controversijs partium
exauditis Necessariam esse Adcitationem Mri Pau-
li Kadłubowski Judicis Tris Vissogrodienz pro se-
quenz Judicior suor Cadentia ex alternata in
Bilsko Celebranq per ptes Utrasq subsequenq
Judm Censet Tmo Conservato.

40 Jnter Gsum Petrum Cieszewski Actl per Gsum Jo-
sephum Koskowski, ex pte ejusq super Gso Jo-
anne Cieszewski permittitur Condemnao pro
ut extat in Regestro et Protocollo Publicatl.

41 Jnter Gsam Dorotheam Zakrzewska ott Gsi Lu-
dovici Trębinski Relictam Contem Viduam Ma-
trem ac Petrum Trembinski Filium Actl per
Gsum Hiacinthum Przedpełski, Gsos Alber-
tum Patruum Margaretham De Kuczbor-
skie ott Gsi Antonij Petrykowski Relictam
Contem Viduam Matrem Stanislaum et Este-
ram Gsi Benedicti Dobrski Contem seu Utrosq
Conjuges Filium et Filiam ac Filiastrum
et Filiastram Petrykowskie Citl per Eunq
Gsum Albertum Petrykowski Patruum suo
et Suprascror Cittor nne prtter Datur Di-
latio Communicaonis Tmo Conservato.

43 Inter Gsam Martiannam Kakowska primi ob Gsi
Alberti Jezewski secundi expost voti Gnosi Adami
Komonski Relictam Contem Viduam Actr prlter
et Gsos Joannem Niedzwiecki et Constantiam
Kakowska Cit et Indicen per Gsum Mathaeum
Krzywkowski necessariam esse Pnatem Com
paritionem Gsor Niedzwieckich per ptem Actr
pro Sequenc Judicior suor Cadentia ex alte mato
in Bilsko Celebranc TC

44 Inter Gsum Martianum Ciołkowski Actr prlter
et Gsum Antonium Woznicki Regentem Crenc
Plocen Cit prlter Reicitur Causa de Consensu Par
tium ad sequenc TC.

Inter Gsos Victorem Pomianowski et Juliannam Ciol-
kowska invicem Conjuges Actr per Maritum suo et
Contis suae nne prlter, et Gsos Albertum Ciołkowski
et Josephum Kleniewski Cittos per Eunc Gsum Al-
bertum Ciołkowski suo et Gsi Kleniewski nne prlter,
Quoniam Suprascrae ptes loco disjudicaonis Causae
Complanaonem Certam inter se ex benevolo Assensu
Confectr sub data Die Decima Septima Maij Anni
Currenc inter Eunc G. Victorem Pomianowski ab Una
et Gsum Albertum Ciołkowski ab altera pte Con
scriptr Manibus propriis et Amicor subscriptam suo
in Judicio reponunt et approbationem Ejusdem Com
planaonis exposcunt, proinde Judm Obtinendo
earae partium affectaoni altedictam Complana
tionem supra de data specificatr in Omnibus
Ejusdem Complanaonis punctis et Clausulis Ap

probat

probat, Confirmat et Rathificat, ac pro Manu
tenta inviolabiliter Agnoscat, Cui quia insistendo
Judm decernit Quatenus Gsi Albertus Ciołkowski seu
potius Josephus Kleniewski ex precio Bonor Ciołkowka
ab Eoe Gsi Ciołkowski Acquisitor et quia Summam Do-
"et in Vim Expeditionis mulieris
talem" Duor Millium Quingentor Flor pol de Bo-
nis Paternis et Maternis per Complanaonem adin-
ventam, Summam autem Trecentor Flor Polonical
in Vim provisionis et pro processu Solimet Gso
Pomianowski Marito juxta Nexum pinsertae
Complanaonis in et pro Vigilia Festi Nativitatis
Sancti Joannis Baptae Coram Actis Crem Plocen
sub Poena baonis in Casu Contraventionis Circa
Maonem faciendae publicandae pvia Summae Do-
talis in Bonis mundis et liberis providendae loca-
tione et subsequenda de levata dote abrenun-
tiatione ad Quietaonem in rem Fratris et Transfu-
sionem in rem persolvendae de Utrisq Summis
~~Solvant~~ Parti actoreae Unus ad alium sese non re-
ferendo Solvant et realiter enumerent, lui ta poena
Tojum Marcar Polonical pti in Tmo sectiono pfi-
xo et sub rigore Eoe Judicio suo totiq ab Utraq
pte In Instanti praxi Juris Solvendae DPV.
20 Inter Gsum Joannem Szczycinski Actor pr Ltor,
et M. Mathiam Dzierzanowski Pincernia Uni-
nicen Cit. per Gsum Gregorium Woznicki, Judm
decidendo Citaonem ptis Actor p Solutione Summae
Quingentor Sex Tyn et Sextarij Unius pti Cittae
edit Controversijs partium exauditis Si quia

Causa

Causa praesens Inveterata promovetur proinde Judm
ad praesentem Legis Dilationem Communicationis Do-
cumentorum pro sequenti Judiciorum suorum Cadentia Parti utriq
dat et Concedit T.C.

59 Inter Gsos Valentinum Krzyzanowski et Theodo-
ram Strupczewska invicem Conjuges atq Stanisla-
um Borzewski et Mariannam Itaq Strupczewska
Similiter Conjuges Actis et Citis per G. Valentinum
Krzyzanowski suo et Contis ac Supraseror Actis et
Citis in Virtute Plenipotentiae nne pltter, et Gsos An-
tonium Parentem, Nicodemum Joannem et Hele-
nam Rosciszewskie Carolum et Rosaliam Gutko-
wskie Citis et Actis per Gsum Valentinum Zołtowski
M. Michaelem Czarnomski Venatorem Rypinen per
Eunc, Judm decidenc Citationes ptium Utrarq et quia
ex parte Gsor Krzyzanowskich et Borzewskich Con Gsos
Rosciszewskie pro relevatione Decr Condlis in Fundo Br
Lukoszyno Biky et Borki per Ofm Camerariale prolati
ex pte vero Eorq Gsor Rosciszewskich Con eosq Gsos Krzy-
zanowskie et Borzewskie pro approbatione ejusq Decr
Cidis, Controversijs pro et con illatis exaudit, Quoniam Su-
prafatum Decrum Condle antequam resignatio Sub
Actu Fre 4tae in Cmo Festi Sanctae Margarethae Virginis
et Martyris Ao 1745 Coram Actis Cren Plocen per
Gsos Paulum Parentem Ilhem Admoq Rendum Ada-
mum Parochum in Jezewo Antonium Filios Miłobędzkie
suo et Gsi Norberti Miłobędzki Filij Fratris Minorennis
nne cum ob Gsa Zophia Łukoska procreatos in rem
Gsae Theresiae Rzeszotarska ob Pauli Filiae primi
ob Gsi Alberti Gutkowski secundi ad praesens Nuptias

Gsi

Gsi Balthasari Suminski Contis super Sortibus
in Bonis Lukoszyno Biki et Borki ex Actis de
prompta subsecuta esse, deducitur, et Sors Eaq Mild
będzeyana Mente Resignationis de Actu exaratae ad
Constituenda Massam Substantiae pro Eluenda Ade-
quate Dote in Permissum Decretum non Subin-
trata esse apparet, proinde Suspensa tantisper
resolutione Suprafati Decri Condlis Necessariam
esse denuo Condnem in fundum Bonor Luko-
szyno Biki et alior eo pertinenc in Ordine Exe-
cutionis Anterior Decretor Judicij Sui aut
Gsor Camerarior Trium Ploces Captato tempore
facta tempestiva Avisaone Conducendor adni-
venit quod Judm sive Offm Camerariale Unius
vel Duor Absentia non Obstanc mutuo ptium
Sumptu Condescensor Reproductionem Docu-
mentor Sub tractu Anterioris Condnis non Exi-
stenc Pvia Comprobaone Juratoria demanda-
bit Quibus reproductis legalitatem Decri Condlis
Cognoscet resolvet Dubia quaevis discutiet De-
creta Anteriora Judicij Sui in toto exequetur.
Satisfactionem Omnimoa Cuj et a quo Compe-
tient Pstanc sententiabit, ptesq in Omnibus
et Singulis Ptensionibus nihil intactum et Ir-
resolutum relinquendo p Exigentia Legis Justitiae
Documentor ac Tmor finaliter decidet dijudi-
cabit et Moderabitur. Cujus decisioni ptes parere
et Acquiescere Judicatumq pati sub Poena ba

nitionis

nitionis illo in Tmo Condnis super pte Contrave-
nien publicanda Debebunt, luita pœna Septem Mar-
car Polonicar pti per ptem Compensanda Judicio
suo totiq ab Utraq pte In Instanti Solvenda Pro
quo Condnis Tmo ptes quos Voluerint et Nogitum
poposcent adcitent adcitandi sub rigore quo Supra
Comparere tenebuntur D P V.

62 Inter Mcos Josephum Szczyt Succamerarium Sacrae
Regiae Mathis et Theclam Matusiewiczowna in vicem
Conjuges Dominos ac Gsum Antonium Korzybski
Bonor Goslic cum attinentijs Economum Actis per
Gsum Mathaeum Krzywkowski et Gsum Adamum
Sabba Jezewski Cit prlter, Judm decidenq Tmum
ptis actis conq ptem Cit edit si quiq Causa psens
sine Inquisitionibus decidi nequit proinde Judm
pti Utriq ad Contenta tam Tmi ptis actis in Pro-
bationem qm Maonum ptium Utrarq in Emun-
dationem Dilaonem Inquisitionis p Sequenti Ca-
dentia dat et Concedi TC.

65 Inter Gsum Gregorium Kondracki Actis prlter, et M.
Bartholomaeum Zakrzewski Vexillifenq Zawskrzen
et Norbertum Janszewski Cameranq Granicialem
Plocen Cit et indicen per G Mathaeum Krzyw-
kowski Judm decidenq Tmum ptis actis conq ptem
Cit edit Quoniam Causa psens sine Inquisitioni-
bus decidi nequit proinde Judm ad Contenta Tmi
et Maonum ptium Utrarq tam in probaonem qm
emundaonem dilaonem Inquisitionis p Sequenq
Judicior suor Cadentia dat et Concedit TC.

67 Inter G. Stanislaum Kęsicki Actis per ~~prlter~~ G. Mel

chiorem

chiorem Mieczynski et Gsos Mariannam de Lisowskie olim Gsi Francisci Czachorowski Contem Relictam Viduam Matrem, tum Franciscam Czachorowska Virginem Innupta Filiam Citt per G. Adamum Milodrowski Judm decidenae Tmum ptis actt p Soluone Summae Ducentor Tyn ad bna scripta olim G. Francisco Czachorowski Concreditae conptem Citt edictt Controversijs ptium exauditis Judm Sententiat Quatenus pars actt realitatem Scriptor binor Summam Ducentor Tyn exprimen p sequen Judicior suor Cadentia Comprobet T Conservatt.

69 Inter Gsam Mariannam Kanwowska olim G. Alberti Kldbakowski relictt Contem Viduam actt pltter, et Gsum Joannem Petrykowski Citt per Gsum Hiacinthum Przedpelski Judm decidenae Tmum ptis actt pti Citt p Soluone Summae Trecentor Triginta Tnum Hor Grossor Decem Polonicatt edictt si quae Causa ptens inveterata promovetur, proinde Judm ptis utriq Dilaonem Communicaonis Documentor p sequen Judicior suor Cadentia dat et Concedit T C

70 Inter Gsum Josephum Kleniewski actt per Gsum Hiacinthum Przedpelski et Illustrissimum ac Reverendissimum Capitulum Cathle Plocen Citt et indicen per G. Josephum Lempicki inferum Plentem Judm decidenae Tmum ptis actt conc Illustrissimum Capitulum Plocen p Statuitione Lsae Theclae et Extraditione ejus edictt si quae Causa ptens sine Inquisitionibus decidi nequit, proinde Judm hac in Causa Dilaonem Inquisitionis p sequen Judicior suor Cadentia ptis utriq dat et Concedit T C.

Ilmo Inter Gsum Franciscum Zdziarski actu pr̃lter et
Synagogam Infidelium Judaeor Plocen Cit et Indi
cen per Infideles Judaeos Abram Jozwowicz Gut-
man Jachimowicz Jacob Szajowicz Seniores Syna
gogae Plocen suis et totius Synagogae suae nnibus
pr̃lter Judm decidenae Citaonem ptis actu p Solutione
Summae Mille Trecentor Quinquaginta Tyn cum
provisione praetensae cen Synagogam Plocen ad su
um Judm edito Controversijs partium exauditis
Quoniam Judicio suo probatur Inscriptione Authta
De Actu Ejus Fra tertia post Fm Visitaonis G V Mariae
pxa ao Dni 1761 Coram actis Cren Plocen per Sy-
nagogam Judaeor Plocen ob Gso Ludovico Zdziarski
Summam ptactam Mille Trecentor Quinquaginta
Tyn ex pendenda provisione recognito assecurasse,
pro Cujus Solutione Gsus Franciscus Zdziarski ob Lu-
dovici Filius Modernus actu pfat Synagogam Plocen
ad ptens Judm Convenit proinde Insistendo Eiq Inscri
ptioni Judm decernit Quatenus Supra scta Synagoga
Plocen Summam ptactam Mille Trecentor Quingua
ginta Tyn Originalem in et pro Crmo Festi Nativ
Sancti Joannis Baptistae in ao ptenae incidenae
Coram actis Crenae Plocen sub Poena baonis in
Casu Contraventionis Circa Maonem faciendam
publicanda ad Quietationem ptis actu Solvat, Quan-
tum Spectat ptensam provisionem post Annum
1777 retentam Quietaone Generali pro Annis
Anteactis per ptem actu in rem Synagogae Plocen data
ad Annum Supraspecificatu Satisfacta nonnisi
super Eanae provisionem pro Annis Duobus ad

Tmum

Tmum Solutionis provenienc Quotam Sexaginta
Trium Florenorum Polonicalium se Exolutos allegant et Scriptum Ru-
versale reponunt, et Realitatem Ejusdem Quotae Compro-
bare Offerunt, proinde admissibilibus adinventis Mo-
dernis Comparenc, ut post Ultimariam Quietationem
Generalem Anni 1772mi in Sequenc Provisionem Gro
Zelziarski modemo Actis praemissam quotam Sexagin-
ta Trium Florenorum polonicalium realiter persolverunt, tanc Coram
delegato a Judicio suo in Prosecucha super Rodale Judai-
cum Infideles Judaei Abraham Jozwowicz Gutman
Jachimowicz Jurtum praestiterunt, post quod praestitum
ex Summa provisionali per Quinque a Centum Com-
putanda pro Annis binis ad Tmum Suprascriptae Sum-
mae Solutionis debita detruncata praemissa quota Sexaginta
Trium Florenorum Jurto evicta restanc provisionem ex Judi-
ciali liquidatione adinventam in Quota Centum Se-
ptem Florenorum grossorum Viginti Octo polonicalium pro Tmo
Suprascripto Solutionis Summae Originalis Assignatis et sub
rigore Simili exolvant, In Sublationem vero Conde-
mnationis Sub Actu Trae 2dae Ante Tm Sanctae Agnethis
Virginis et Martyris scilicet Die Decima Octava
Mensis Januarij Ao praesenc in Bilsko suo in Judi-
cio ex parte ejusdem Actis super parte Citatis suo in Judicio
hac in Causa Obtentae Suprafata pars Citatis poenam
Duplicem Quatuordecim Marcarum Polonicalium partis in
Tmo quo Supra et sub rigore Simili Judicio suo per
medium Jtae Solvant, Quo vero spectat Indictionem
ejusdem Synagogae Plocen et praetensam detruncatio-
nem

cationem ex Summa Originali ante quietationem
Anni 1777mi et in Vita obi Parentis moderni Actis ac
si provisionibus praesuperanter Exolutis si quicquid inter easdem
partes quietatio Generalis de Integro super Omnibus
praetensionibus intercessit, Qua attenta Infidium Judaeorum
Sinagogae Plocensis hanc detruncationem non posse prae-
tendere Judicium Arbitratur D P V.

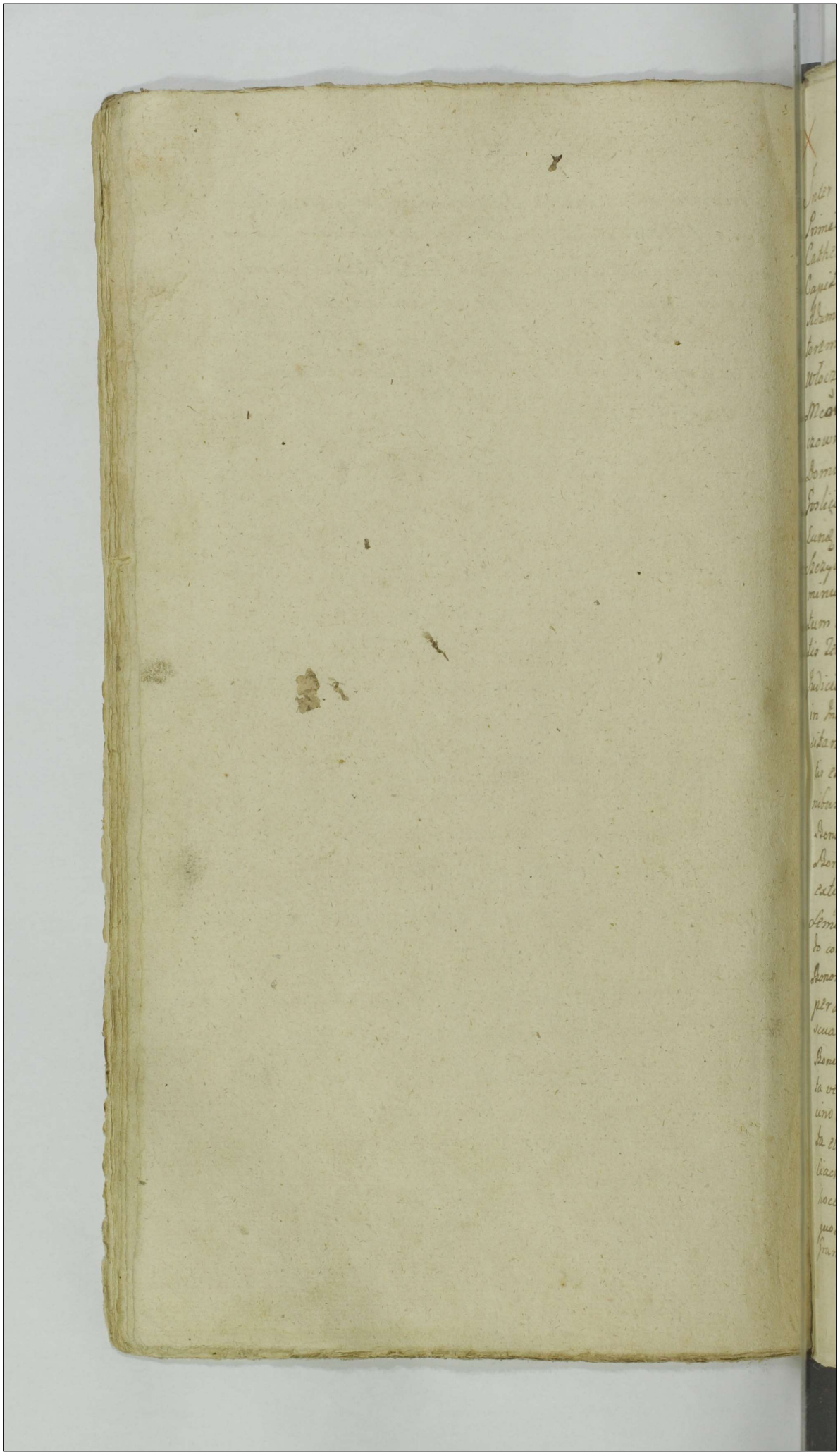

X

16 Inter Illustres Reverendissimos Albertum Ludomilii
Primicerium Decanum Gregorium Sostkowski Canonicum
Cathedrales et Collegiatae Plocens totumq; Venerabile
Capitulum Collegiatae Plocensis Dominos et Honestum
Adamum Wloczewski Bonorum Dwaly administra
torem Actores et Actos per Eumq Honestum Adamum
Wloczewski huc et Principalium suor nne pstr
Mcos Josephum Szczyt et Declam Matuszewi
czowna Invicem Cnges Succamerarios Strae Mtis
Dominos et Rdum Antonium Korzybski Bonorum
Evolitae cum attinenq Economum Actos et Actores per
Eumq Honestum Korzybski huc et suprascor Mcos
Szczytow Principalium suor nne pstr Judicium Ter
minum peranterius Decretum Judicij sui Conserva
tum decidendo Controversijs Partium inductis exaudi
tis Utrinq Partes reponere Inquisitionem in anteriori
Judicior suor Cadentia hac in Causa eductas censet idq;
in Instanti, reposuerunt utrinq Partes ad quarum repo
sitarum Lectionem Judicium condescendit, Quibus le
ctis et diligenter Intentatis Quoniam ex Eisq Inquisitio
nibus Deducitur Jundum dictum Lasek seu Borka inter
Bona Ciachcino et Dwaly iacentem in usu Josephorum
Bonor Dwaly Collegiatae Plocens a Memoria Testium
extitisse, huncce q; Jundum inante ex Eisq Bonis Avatis
Seminatum et Frumenta ad Bona Dwaly ex Eorq Fun
do collecta varijs q; Hominibus ad inseminandum per Josephos
Bonorum Dwaly Gratia bonificatione concessum esse deinde
per aliquot Annor spacium inaratum extitisse et in pa
scua conversum esse, nunc q; in Anno proxime elabso ex
Bonis Eisq Dwaly coaratum et avena conseminatum, da
ta vero circa sd Jundum existentia licet ex Bonis Ciach
cino Mcos Szczytow hactenus pro Lascuis usurpa
ta et aliquando usa, tamen per Josephos Bor Dwaly Bonis
Ciachcino ab Anno 1750 edisse rentibus id etiam Quarelis
hocce tempore Eo nne dubsecutis per controversiam
quodammodo negata extasse. Duo circa ante discernendam
Granitiem inter Jtacta Bona Ciachcino et Dwaly per

Officium

Officium Competens peragendam, non posse Mcos Szczyty Actores pro coaratione Ptacti Fundi dicti Gorka super Collegiata Plocensi tanquam ex ante in usu Ejusd Fundi existenti Ptensam mente Constitutionis Anni 1768vi Pœnalitatem Lucrari Sententiat, nec sub nexum Ejusd Constitutionis præfatam Collegiatam hoc in negotio cadere Arbitratur. Tum quoq licet ex Eisd Inquisitionibus patet per Subditos Ciachcinens Gnosum Włoczewski et Vladarium de Drwały abagentes Eisd Subditis Ciachcinensibus ad Forestam Drwalensem Boves insecutos esse et Boves ppria authoritate violenter sibi exforestasse tum et per impulsum Inventarior Suor in pascua aliquando et in Pratis Drwalensibus Damna peregisse, tamen pro Damnis circa abactionem Inventarior tam laboribus quam donativis Possessoribus Drwalens bonificasse pro violenta vero exforestatione Boum et insecutione Gnosi Włoczewski ac Vladarij ad Requisitionem Ejusd Gnosi Włoczewski per Gnosum Korzybski Economum Ciachcinens ad Ptentiam Gnosi Włoczewski ad Voluntatem Ejus severe plexos et usq in tractu Pœnæ per Eund Gsum Włoczewski a plagis expetitos extitisse ideo et Eosd Subditos Ciachcinenses ac Eorum Dominos et Gsum Korzybski Economum à prætensa per Collegiatam Plocensem Pœnalitate Liberos mittit. In subsequens autem Impulsionem Inventariorum et Damna in Bonis Drwały Inferenda Possessores et Subditi Bonor Ciachcino ut caveant sub Pœnis irrogandis Judicium monet D P V

Nro 25 Inter Gnosum Andream Zołtowski Actorem per Gsum Hiacinthum Przedpełski, Gnosos Andream Załęski et Mariannam Koziorowska primi olim Gsi Joannis Winnicki secundi adpræsens voti invicem Cnges Victricum et Matrem Franciscum et Rosaliam Filium et Filiam Privignos Winnickie Cito per G. Laurentium Sokolnicki Tandem NON SUNT.

Nro 27. Inter Gsam Elisabethem de Włoczewskie primi olim Gsi Danielis Rosciszewski secundi voti olim Gsi Nicodemi Myslibórski Relictam Cntem Viduam Matrem ac Antonium

Filium

Filium Mysliboski Actores et Cittos per Eandem Gsam Mysliborska Matrem suo et Filij sui nne pntr Gsos Josephum Włoczewski Franciscum Parentem Thomam Stanislaum Franciscam Dorotheam et Honoratam Filios et Filias Drozdowskie, Bartholomaeum Parentem Mathiam et Ludovinam Gsi Josephi Suwienski Cntem Filium et Filiam Zbikowskie ac Eundemmet G Josephum Zbikowski Citatos et Actores per Pfatum Gsum Josephum Włoczewski suo et supraseror Cittor et Actorum nne pntr Mcum Benedictum Jaworowski Thesaurarium Drohicien Cito per Gsum Mathaeum Krzywkowski Gsum Josephum Zołtowski Acto pntr Judicium ad Repositionem Comparentis à Mco Benedicto Jaworowski Thesaurario Drohicien Gnosae de Włoczewskie Mysliborska antenori Decreto Judicij sui assignati Curatoris Authentici Recessus Coram Actis Castrensibus Plocen Fra 3tia ante Fm S. Thomae Apli Die 15ta Mensis Decembris Anno 1778vo in Persona Ejusd Mci Jaworowski facto à Curatoria Gsae Mysliborska facti, eliberationem ex intervenientia ejusd Recessus Pfati Mci Jaworowski ab Eadem Curatoria attendentiaq Causae Psentis ex quo irrequisite a Gsa Mysliborska nulla cum Eadem consanguinitate Connexus ad hancce Curatoriam suo in Judicio impetratus sit exposcentis Judicium attento Eodem reposito Recessu et Passertis suo in Judicio repositis rationibus Eundem Mcum Jaworowski ad Pbendam hancce Curatoriam Gnosae Mysliborska non posse ultroneae Stringere sententiat Quinimo ab Eadem Curatoria et Causa Psenti Liberum mittit Nihilominus ad Exposlulationem Ejusd Gsae Mysliborska assignationem sibi in Locum Mci Jaworowski Gnosum Bartholomaeum Włoczewski Fratrem suum Germanum (inferendo Eundem substantiam suam in Bonis Kukowo pro pignore responsionis habere.) pro Curatore exposcentis Judicium huncce G. Bartholomaeum

Włoczewski

Włoczewski pro Curatore Gnosae Mysliborska assignat
~~Quam Gnosi Zrzedowski Włocze~~ cum quo Eadem Gnosa My-
sliborska pro sequenti Cadentia ex alternata in Bil-
sko celebranda legaliter Comparere ad hanc ce Causam
Tenebitur Termino Conservato.

Nro 28. Inter Gnosam Elisabethem de Włoczewskie Ultimi nu-
ptus olim Gnosi Nicodemi Mysliborski Relictam
Cntem Viduam Actricem et Citam pntr Gnosum
Ignatium Pintowski Cittum et Actorem pntr Judi-
cium Citationes Partium ab utrinq sibi editas deciden-
do Controversijs Earunq Partium inductus exauditis
Quoniam Partes Eadem Sossiendo hac in Causa suas ab in
vicem pretensiones, Et quia Gnosa Mysliborska quoad
Summam Centum Quinquaginta Florenor Polonq pro
hiematione Centum Octuaginta Quinque Ovium Gno-
si Pintowski propriar ab Eodem Gnoso Pintowski Contractu Inter Earum
Partes in Kamionki Die 2da Octobris Anno 1777mo
conscripto ad Solvendum sibi assecuratam ~~Contentam~~
do ex Eadem Summa in bonificationem decessus in Ovi-
bus et destructarum retium sibi per Eundem Gnum
Pintowski concredito quotam Sexaginta Florenorum
Polonq Gnoso Pintowski cedendam Judicialiter offert
Gnosus autem Pintowski contentando se in Suis Pten-
sionibus Eadem Oblata sibi a Gnosa Mysliborska quo-
ta restantem Summam post aliquot hebdoma-
das nempe Nonaginta Florenq Polonq Eidem Gnosae My-
sliborska se soluturum declarat Proinde attenta
Eadem Judiciali Combinatione Partium Statuit Qua-
tenus Gnosus Ignatius Pintowski Summam Earum
Nonaginta Florenq Polonq pro Vigilia Festi Nattis
S. Joannis Bptae in Anno Pnti ventura Coram
Officio et Actis Castrenq Plocenq sub Poena Banitionis
circa Maffnem faciendam In Casu Contraventio-
nis publicanda ad manus et Quietationem Gnosae Mysliborska Actricis Solvat
et realiter enumeret Quita Poena Trium Marcar
Polonq Actrici p Terno et sub Rigore Eodem Judicio suo
totiq In Instanti sub solito Rigore p S Pintowski Solven-
da D.P.V.

Inter Gnosos Paulum Komorowski et Evam Pintowska Con-
juges Actores per Maritum suo et Cntis suae nne pntr
Gnosos Antonium Kołłowski et Hedvigim de Pinto-
wskie primo olim Gnosi Antonij Dobreniecki Secundi
Adpraesens Voti Invicem Cnges actores per G. Antonium Bo-
rowski Plntem inscrum, Gnosos Valentinum Zoł-
towski Burgrabium Castrens Plocens et Sophiam Pin-
towska Cnges actores per Maritam suo et Cntis suae nne pntr
Gnosam Theresiam Pintowska Virginem innuptam
Actricem per Gsum Paulum Komorowski. Gnosam
Mariannam de Podczaskie olim Gnosi Lucae Pintowski
Relictam Cntem Viduam Cittam et Judicem pntr Gnosos Ignatium et
Stanislaum Regentem Terrestrem Gostinens Fratres
inter se Germanos Pintowskie Cittos et Judicentes
per Gnosum Mathaeum Pintowski suo et Fratris sui
nomine pntr Judicium Citationem Partis Actoreae con-
tra Stem Cittam editam decidendo Controversijs Utra-
rumq Partium inductis exauditis Quoniam Ultimarium
Decretum Judicij sui hac in Causa inter Easq Partes pro
latum assignatae ad Fundum Bonor Ogorzelice Conde-
scensionis ob Contumaciam Gnosi Stanislai Pintowski
Vice Notarij Terris Gostinens suum non est sortitum effe-
ctum Proinde in Ordine Executionis tam Episq Ul-
timarij quam Anterior Decretorum Judicij sui assi-
gnatarum Condescensionum Necessariam Esse
denuo Condescensionem Gnosorum Camerariorum
Terrestrium Plocensium aut Unius ex Eisq ad Fun-
dum praefatorum Bonorum Ogorzelice Captato
tempore Pvia de Adventu sui tempestive facien-
da Avisatione Conducendor vel Conducendi Adinve-
nit. Quod Judicium Camerariale Mutuo Partium
sumptu Conducendum Condescensurum Pnonomina
ta Decreta Anteriora Judicij sui assignatar Con-
descensionum in toto exequetur Partesq in Omni-
bus et singulis Intervenientijs et Praetensionibus
Indictiones resolvet Poenas in sublationem Condemnatio-
nis irrogabit

resolutis

Resolutis quibusvis Dubijs et Circumstantijs nihil
intactum et irresolutum relinquendo pro Exigentia
Legis Justitiae et Documentorum Partium finaliter deci-
det disjudicabit et moderabitur Cujus vel Quorum
Decisioni Partes parere Judicatum pati et acquie-
scere sub Poena Banitionis illo in Termino Con-
descensionis super Parte Contraveniente publi-
canda Debebunt et Tenebuntur Luita Poena
Septem Marcarum Polonicarum Parti per Partem Com-
pensanda Judicio suo totiae in Instanti ab utraq
Parte Praxi Juris sub solito Rigore solvenda
Pro Contraventione vero Ultimario Decreto assigna-
tae Condescensionis per Gnosum Stanislaum Pin-
towski Vice Notarium Terrarum Gostinensium Commis-
sa Solvat Jd Gnosus Stanislaus Pintowski Poenam
Duplicem Quatuordecem Marcarum Polonicarum Parti
Actoreae in Termino in juncta Condescensionis sub
Poena Banitionis in Ibidem publicanda Judicio ve-
ro suo per Medium In Instanti sub distincto
Rigore ex Regno Poenalium extendendo ~~[illegible]~~ Pro-
quo Condescensionis Termino Partes quos Voluerint et
Negotium praesens poposcerint adcitent adcitandi Compa-
rere sub Rigore Poenae Banitionis comparere obstrin-
guntur.

Nro 35 Inter Mcum Stanislaum Mogilnicki Metatoridam Capestrensem
Regni per Gnosum Bonaventuram Ciołkowski Inscrum
Plntem Gnosos Franciscum Zdziarski et Josephum Brze-
ski Actores per Eundem Illrm Mcum Franciscum Igna-
tium Junosza Rosciszewski Castellanum Siepricensem
Cttum per Gsum Mathaeum Krzywkowski Inscrum
Plntem Mcum Franciscum Rosciszewski Castella-
nidam Siepricensem Cttum pntr. Judicium ad illatam
Partis Citatae ex re positae Citationis exceptionem Ter-
mini ~~Inferentis~~ Quoniam Eadem Citatio ad Causam praesentem in Bo-
nis Borowice Illris Mci Castellani Siepricensis haereditarijs
in Pltu et Dctu Plocensi consistentibus posita sit Ideo Termino

Legitimo

Legitimo adinvento Partibus Causam prosequi iubet. In Pro-
secutione licet Pars Citta ex re intentati Actoratus sui
ad Officium Castrens. Plocens. intuitu Violentiar. in Bor-
ris de quorum ademptione ad praesens agitur instituti
et jam injunctae Ibid. hocce in Actoratu educendae Inqui-
sitionis per rationem ac si praeventiae Fori Causam
praesentem non subesse Foro sui Judicij infert cum tamen
Causa praesens ex Actoratu Mci Mogilnicki non modo re-
spectu ademptionis Borrarum verum et dislimitatio-
nis Bonorum Starozrzeby Ejusd. Mci Mogilnicki haere-
ditariorum cum Bonis Lubki JM Castellani haere-
ditarijs promovetur quae suo Judicio Competit Proinde
Foro Competenti Causae praesentis adinvento Partibus in
Causa Eadem procedere mandat. In Procedendo Controver-
sijs Partium inductis exauditis decidendo Citationem
Partis Actoreae cong. Ptem Citatam editam Causam
praesentem tanquam intuitu dislimitationis praeta-
ctorum Bonor. suum ad Judicium promotam
ad Officium Campestre Pltus Plocensis pro discer-
nentia Granitierum et dislimitatione Bonorum
remittit judicandam pro Terminoq. subsequen-
dae dislimitationis Bonor. praefator. per Innote-
scensias Officij Campestris designando, Necessa-
riam esse Condescensionem Judicij sui aut Gno-
sorum Camerariorum Terrestrium Plocensium
aut Unius Mci Judicis sive Gnosi Camerarij mutuo
Partium sumptu ad Fundum Bonor. Starozrze-
by inter Partes Controversum Conducendorum
seu Conducendi adinvenit. Quod Judicium Con-
descensurum post decisam Causam Granicia-
lem de Violentijs Damnis injurijs et praetensio-
nibus quibusvis Partium adse formatis alijsq.
quibusvis Causae praesentis Circumstantijs Inqui-
ret Investigabit Inquisitiones Juratorias expe-
diet Dubia quaevis resolvet Juramenta ubi de-
bebuntur praestanda injunget Poenalitatem
bonificationem Omnimodam Cui et a quo pervenerit assignabit

super

quo interent irrogabit Partesq in Omnibus Interve
nientijs pro exigentia Legis justitiæ Documentor
deductionum et Terminor finaliter nihil inta
ctum et irresolutum relinquendo decidet dis ju
dicabit et Moderabitur, Quorum vel Cujus deci
sioni Partes parere Judicatum pati et acquie
scere sub Pœna Banitionis illo in Termino Con
descensionis super Parte Contraveniente publi
canda debebunt et Tenebuntur Luita Pœna
Septem Marcar Polonæ Parti per Partem Com
pensanda Judicio suo totidem in Instanti ab
utraq Parte solvenda Pro quo Termino Partes
quos voluerint et negotium Causæ Pdentis
poposcerit Adcitent adcitandi sub Rigore
quo supra Comparere obstringuntur DPV

Nro 42 Inter Gsum Adamum Jezewski et Franciscum Jaroszewski
Actores per Gsum Adamum Jezewski suo et G Franci
sci Jaroszewski nre pntr Gnosos Joannem Niedz
wiecki et Constantiam Kakowska in vicem Cnges
Cito per G Melchiorem Mieczynski, Judicium Cita
tionem Partis Actoreæ conq Ptem Cito editam deciden
do Controversijs Partium exauditis Ad Affectatio
nem Partis Actoreæ Dilationem Inquisitionis
per utrasq Partes pro sequenti Judicior Suor
Cadentia ex Alternata in Bilsko celebranda ad
Contenta Protestationum et Termini Partis Acto
reæ In pbationem et per Cito Ptem in emundatio
nem educendæ dat et Concedit Tl

Nro 39 Inter Magnicos Leonem Thesaurarium Sieprcensem Paren
tem Sebastianum et Caietanum Filios Kozłowskie tum Gsum
Franciscum Kosinski Actores per Eundem Mcum Sebastia
num Kozłowski suo et suprascrorum Actorum nne pntr
Mcum Joannem Porębski Thesaurarium Plocens Capita
neum Sachocinens Cittum per Gnosum Joannem Niedro
wski Judicium Exauditis Partium controversijs Terminum
per Anterius Decretum Judicij sui decidendo Decernit Qua

Lars actorea ex præscripto decreti antenioris Judicij sui ad complendam suam Inquisitionem Quatuor Testibus in Antenior proxime ꝓtenita Judicionum sacr. cadentia eductam binos Testes necdum Inductos in Interrogatorijs suis specificatos adducat vig. in Instanti. adduxit unum Testem. Copiam adductionis non habere inferendo in eis. Quinque Testibus Inductis persistit Lars quoq. citata Inquisitionem Suam Inquisitionem in emundationem non duxit venditionem in educta Eadz Partis actoree Inquisitione persistet Eidz. de Judicialiter dubicit ac ex Eadem Judicandam se affectat Ideo Judicium ad Lectionem ꝓdicte Inquisitionis per Lartem actoream educta condescendit Quadrata et diligenter Inctinata Quoniam ex Eadem deducitur Meum Lorzbski Thesaurarium Racigiens Capitaneum Sachocinens certo Tempore ad Bona Lawiczek adveniendo Ibidem in Curia Eorundem Bonor. in Congressu distinctanem Personarum ad Presentiam Ignatoris et Dignitatior. Meor. Kozlowskie Actoris Signanter Parentem Ibiz. prosunc absentem ꝓsentibus tamen Filijs nempe Mais Sebastiano et Cajetano Kozlowskie despotice calumiasse postposuisse et vilipendisse varias Minationes Inquisitionibus specificatas contra Eosdem Meos Kozlowskie in Contemptum Eorum ad stupozem ad Tantium propalasse, ex qua gravi publice peracta Calumia Mais Kozlowskim Filijs Ibidem ꝓsentibus signanter Mio Cajetano Kozlowski pre nimia afflictione Morbum Cordis passum causasse, Tum et in Crastino post hunc progressum die, ad Quasum Certa Persona deprecationem et restitutionem Honoris ad coram non nullar. ibiz. adhuc existentium Personar. cum ꝓsistentia in his peractis per se supraexpressis hum. ce Quasum protestatus esse. Quo visa Judicium pro Eodz illicito progressu peracta Calumie, punibilem Eundem Meum Lorzbski Thesaurarium Plocensem Capitaneum Sachocinens sententiat decernendo Quatenus educendo hunc suum progressum in reconciliationem Legis transgressa hoc in Casu Legis severe in ꝓmissis procedere Judicio disponentis et reconciliationem Intaminati Meor. Kozlowskich Personarum distinctanem Tum et in aliis suis honor. Meor. Kozlowskich petitusse.

Honoris

Honoris Turnim Castri Plocensis superiorem hinc est ab actu pleni
di in octo septimanis Ingrediatur Ejusq; depicionem per spaũ
duodecim septimanas hinc inter missione continuas est
expliat si Egressu vero de Turno Quingentas marcas
Polonicales Parti Actoree meis Kozlowskim solvat Coram
Officio est Actis Castreng Plocensis sub pena Banitionis
circa maffonem faciendam in casu contrarentionis publi
canda Judicio vero duo Vadium Capitaneale simplex sub distincta Banitionis pena ex Regio Mandato
publicanda exolvat in Instanti In Eodemq; Termino Egressui de Turno Jos Meus Szczepkowski coram Mrzonis circa Calumniam per se peractam existentibus per meos Kozlowskie
ad Cancellariam Castreng Plocensis impetrandis Calumnie
ore suo propallatam publice revocat est sub Eodq; quo
supra Rigore D.S.N. Item quo ad depicionem Turnicam
quam Solucionem Marcar.

Item Movit Pars citata a Sententia Finalis Resolutionis ad Judicia Tribunalitia Regni Petricoviensia admissa et
Conservatur Terminus in Joco Comparendi peremptorius Inquisitionis Obrigillata Parti Actoree
extraditur.

Nro 83 Inter Hmos Valentinum Zoltowski Burgrabium Castri
Plocensis Autorem pnti Hmos Josephum Zoltowski et
Franciscam Dzięgielewska Cnges Adamum Jacobum Dzię-
gielewskie Josephum Wloszczewski Actos et Judicentes
per Eumd Dum Josephum Zoltowski suo et alio
Citatore nne pnti Tandem non Sunt.

Nro 84 Inter Hmos Franciscum et Catharinam de Siesenskie Con-
juges Mathiam et Petronelam itidem de Siesenskie Con-
juges Lutomierskie Actos per Maritos suos et Consortium
suam nihilpnti Meos Sebastianum et Caietanum Thesau
rarios Plocensis et admodum Rdum Valentinum Cle-
nium Kozlowskie Citatos pro Eorum nomine Sebastia-
num Kozlowski suo et Fratrum suorum nne pnti Meos Igna-
tium Miczkiewicz Emphyteutam Bractavienses et Sophia
Kozlowska Juvicem Cnges Actos pro Eorum Nicolaum
Kozlowski Mariam Ludvinam Kozinska olim
Mii Sandi Zorawski Subdapiferi Orszanen Relicta

Consortem

Consortem Vidiuam Cidadam per S. Valentinum Poszczyn-
ski Snos Josephum Sophiam S Valentini Cieslinskich
Leonem S Josephi Szumanski Rosaliam S Adami Zia
tkowski Cives Civitatis Olim Snos Jose-
phi Snoj Ignati Klinski et Franciscus olim S Cons-
tini Szumanski Cives Civitatis per S Joseph
Dempicki Snos Lucian de Chrapkowski olim Sti Tho-
me Jaroszewski Camerarij Franciscalis Stolen Deli-
catum Civem Vidiuam Matrem Theodorum Norber
tum ac Hom Adm Rdum Horatium Praepositum Da
ciszii Filios Jaroszewskie Civis et Actoris per Eun-
dem Snodum Theodorum Jaroszewski suo Matrimo ac
Patrimo Dnor mr pntr Meum Szarzholowski
Zorawski Deputatum Ossanen Civis per S. Valen
tinum Joszczynski Meum Laubum Kadzubowski Judicem
Terrestrem Visogrodien Civitatum per Snosum Joseph Lo
sowski Et Lucianum Mus Leo Kozlowski Thesaurarius
Lipnicnsis Civitatis Presenti in Termino disparet et se
condemnare permittit Unde super eos Civitatis Dispa-
rente Ratione Cavationis Summar dimissionis cor-
dium Bonor mlice Kozlki Kostery Obory et Jarmty
Bonificationis q Stensionum Ea Eor Bona pervenien-
tium ac alianum Civium standtiar Termino compa-
rentium permittitur Condemnatio que Dñus P.
tum Consentibus vero Causa Pens Lubicadam
dispendiendam Convictionem disparentium

No 55. Inter Meum Theresiam de Kozlowskie primo loco Sti
Casmiri Koskowski Secundi Mri Joannis Lodoski The-
saurarij Racicien in Separatione existentem Cor-
sortem Matrem et Snosum Joannem Koskowski
Filium Actoris ~~ita~~ per Eundem Matrem in assisten
tia Snosi Gregorij Kondracki pntr. Meum Joannem
Lodoski Thesaurarium Racicien Civis et Judicem
pntr Judicium Legitimo Termino ad inveniendo Par
tibus Causam prosequi jubet Tandem NONSUNT.

No 58 Inter Hom Adm Rdum Horatium Thum Camerarij Lovicien
Diaconum et Snum Lucam Burgrabium Castrien Stolen
Cieslinskie Actoris et Actor per Eundem Snum Lucam Cieslinski suo

et Patrum

Et Fratris Sui nne pntr, et Illustris Mcos Clementem Na-
kwaski Succamerarium Terrae Vissogrodiensis ac Susan-
nam de Gembarty Invicem Cnges Citatos Actores et Judicens
per Gsum Nicodemum Skwarski Judicium Exauditis
Partium Controversijs Combinatis Actoratibus Partium
Citationesq Earundem ab invicem sibi editas decidecidendo
Quoniam Causa Pensis Intuitu ademptionis Fundor tum
Liberae Moliturae et Metretar ex Molendino Ptensarum
prometur quae sine Condescensione decidi nequit Ideo in
Ordine infrascror peragendor Necessariam esse Conde-
scensionem ad Fundum Bonor Cieslino Judicij Sui aut
Gnosor Camerarior Terrium Plocens ~~ad Fun~~ Captato
tempore Pvia tempestive facienda Avisatione Con-
ducendorum adinvenit Quot Judicium aut unus Mcus
Judex seve Gnosus Camerarius Mutuo Partium Sum-
ptu Conducendus Condescensurus "Reproductionem Jurium" ~~de~~ qualitatem et Quan-
titatem Sortium Partium in Eisd Bonis Cieslino demonstan-
tium per Partes praestandam injunget, quibus reproduc-
tis Consideratis de ademptione Fundorum et Agrorum
tum de Libera moliturara et Metretis ex Molendino Pten-
sis alijs Partium Ptensionibus ad se usurpatis Inquirit
investigabit Inquisitiones juratorias expediet jura-
menta a quo debebitur excipiet Fundus et Agros cui
Competierit et si adempti apparuerint tum et Libe-
ram Molituram ac Metretas si pbabuntur adjudi-
cabit, Poenalitatem super quo debebitur extendet
bonificationem et Compensationem Omnimodam
cui et a quo provenerit Pstandam decernet Terminos
Pfiget rigores annectet Partesq in Omnibus et Singulis
Ptensionibus ad se formatis pro exigentia Legis justitiae
Documentorum deductionum ac Terminonor fina-
liter nihil intactum ac irresolutum reliquendo de-
cidet disjudicabit et moderabitur Cujus vel quorum de-
cisioni Partes parere judicatum pati et acquiescere
sub Poena Banitionis illo in Termino Condescensionis
super Parte Contraveniente publicanda debebunt
et Tenebuntur Luita Poena Septem Marcar Polonae
Parti per Partem Compensanda Judicio suo totidem
in Instanti sub solito Rigore ab utraq Parte Solvenda

Pro quo

Pro quo Condescensionis Termino Partes quas voluerint et negotium Judex poposcerit adesse tam ad rigore quo supra quam ad compare- re Obstringuntur D.S.V.

72 Inter Sdos Nicolaum Mieczynski et Victoriam Brzezi- wska Invicem Cnjges Autores per Suum Melchio rem Mieczynski Mos Hedvigim de Drzewanowskie olim Mi Joannis Duczymiuski Suppa Salinaris Plocen Nota- rij Relictam Cntem Veduam Matrem Stanislaum Georgium xtof Mathaum Filios Duczymiuski Actos per Sndum Paulum Chmielewski Judicium Licet Mu di- mon Vexillifer Lawskoren Eustachius Snalis Adjutans Exercituum Regni Ignatius Vicepalatinus Inoren Inatres inter se germani Lakorewscy Citati Compa- ritionem non inscribunt cum tamen hac in Causa Sammario Juris Processu nempe trinis Condemna- tionibus prima in Bielsko Fra 2da post Dcam Roga- tionum Die 25ta Maij super Eis Mus Lakorewskie Omnibus Tribus altera in Plocko Fra 2da post Dm San- cti Michaelis Archangeli Die 7ta 8bris super Mo Igna- tio Lakorewski Vicepalatino Inoren in Lucro Ulti- morio Fortis Finalis hic actis Anno Elabso 1728vo Jertia in Bielsko Fra 2da ante Dm Sti Stanislai Die De- cima Octava mensis Januarij Anno Cdenti in Lucro Ultimario Fortis Finalis faciendo Executionis Om- nibus suis in Judicio obtentis sufficiens Convictio Ejsd Ap- paret Sdo Judicium Jn Contumaciam Eorundem Mus Lakorewskich Partibus Comparentibus experi Man- dat, In Experimento Controversijs Partium Compa- rentium inductis exauditis, Quoniam ex Documentis per Partem Actoream suo in Judicio exposititis Primo Contra- ctus Sponsalitio inter Mcos Antonium Valentinum Ma Iowieski Vicecapitaneum Castren Visogrodien et Annam de Wierzchowskie primi olim Dni Valentini Leskilen 2di Voti Jnvicem Cnjges ab Una et Indum Michalem Lakorewski ab altera Parte in Cracovien Civdowo Die 28va Januarij Anno 1730. circa Elocatio nem Sdae Victoriae Leska Mcos Malowieskich Swrzigna et Filiae Actricis Matris in Matrimonium cum cum Ejsdo

Spozo

Gnoso Michaele Zakrzewski confecto Summam Quatuor
Millium Florenor Polonz Currentis in Regno Monetæ
in Vim Dotis de Bonis Paternis et Maternis Pdictæ
Gnosæ Mariannæ Pęska assignatam esse in Cujus recom
pensam ac Mundi Muliebris præfactum Gnosum Mi-
chaelem Zakrzewski Summam Duorum Millium
Quingentorum Tymphonum, ex Originali Summa
Quinque Millium Tymphonum super Bonis Ogorzeli-
ce hæreventi, per Gnosam Marjannam de Rubachy
Zakrzewska Matrem suam sibi et Gnoso Joanni
Zaskrzewski Fratri suo cessa prore Pdictæ Gnosæ Vi-
ctoriæ Pęska Futuræ Cntis suæ authentice Pcommitte-
re assecurasse, hocq adimplendo Cessionem Authan
Coram Actis Castrensibus Vissogrodienz Sabbatho
post Dominicam Sexagesimæ Anno hocce 1730mo
in rem et Personam Ejusd Gnosæ Victoriæ Pęska jam
protunc Consortis suæ super prænominatam Sum-
mam Duorum Millium Quingentorum Tympho
num et hoc in recompensam Expeditionis Mulie-
bris et certæ Quantitatis Summæ Dotalis Passerto
Contractu Sponsalitio sub hocce Cessionis Actu ro-
borato assignatæ recognovisse, deinde Eundem Gsum
Michaelem Zakrzewski insimul cum Pdicta Gnosa
Victoria Pęska Consorte sua Mcos Antonium Joan-
nem Małowieski Vicecapitaneum Castrenz Visso-
grodienz et Annam Wierzchowska Cnges de Sum
ma Quatuor Millium Florenz Polonz in Vim Dotis de
Bonis Paternis et Maternis Eiq Gnosæ Victoriæ
de Pęskie Zakrzewska assignata Levata Eadem Sum
ma de Manibus Mci Małowieski Vicecapitanej Ca-
strenz Vissogrodienz Bonor Włoki hæredis et in de
portationem Oneris Gnosi Joannis Zakrzewski Pta
li Michaelis Fratris Germani de Bonis Ogorzelice Con
versa Ibidemq tam per Cessionem superius de Actu
Exaratam quam per Inscriptionem super Sum-
mam Duorum Millium Quingentor Florenor
Polonz Eidem Gnosæ Victoriæ de Pęskie Zakrzewska

per Mantu

per Maritum recompensata cum hac specifica expressio-
ne ~~quietasse et sub hocce Quietationis Actu~~ coram
Actis Castrensibus Plocensibus Fra Gta in Crastino Festi Na-
tivitatis Sancti Joannis Baptistae Anno 1733tio
quietasse et sub hocce Quietationis Actu Eundem Mcum
Michaelem Michaelem Zakrzewski Mentionatam
Summam Duorum Millium Quingentorum Florenorum
Polonicalium Eidem Mcae Victoriae de Pęskie Consorti suae Sim-
plici debito authentice Inscripsisse taliterque Nonni-
si praefatae bimae Summae Prima Duorum Millium Quin-
gentorum Tynphonum ex Cessione Superius exa-
rata altera Duorum Millium Quingentorum Flore-
norum Polonicalium Inscriptione praefata assecura-
ta praefatam olim Gnosam Victoriam de Pęskie Za-
krzewska legitime Concernere demonstrantur.
Et licet Gnosi Mięczynscy Conjuges Actores majorem
portionem propter Gnosam Victoriam de Strzeszewskie Mię-
czyńska Actricem olim Gnosi Josephi Strzeszewski ex
Supradicta olim Gnosa Victoria Pęska in 2do matrimo-
nij Thoro procreatam Filiam ex Bonis Ogorzelice sibi
adjudicandam et eandem per Possessores praesentaneos nempe
Relictam et Successores olim Gnosi Joannis Duczymin-
ski Zuppae Salinaris Notarij solvendam exposcunt cum
vero Gnosi Duczyminscy tantummodo in Arendatoria
Possessione a Mco Antonio Karwosiecki Capitano Re-
giminis Pedestris Guardiae Sacrae Regiae Mattis Tradito-
rio horumce Bonorum Ogorzelice ad Extenuationem Sum-
mae suae Possessore adusque existere et jam Possessionem suam
Tenutariam ac etiam Mcum Karwosiecki Summas sibi
debitas ex Eadem Traditoria Possessione extenuasse inferunt
et a Possessione Bonorum Eorundem Ogorzelice rece-
dere judicialiter Offerunt Eoque nne Processum pro reha-
bitione Bonorum institutum demonstrant. Quocirca ad
Oblationem Judicialem Recessus a Possessione Bonorum
Ogorzelice Gnosorum Duczyminskich Eisdem ad Solu-
tionem praetensae per Partem Actoream ex hisce Bonis
Summae Non posse stringere declaratis attentisque su-

praexaratis

Supraexaratis Documentis Nonnisi ex Summis supra-
positis prima Duorum Millium Quingentorum Tym-
phonum Altera Duorum millium Quingentor Florenor Polon
Predictam Gnosam Victoriam de Pęskie primo Zakrze-
wska Secundo Voto Strzeszewska ex Bonis Ogorzeli-
ce Concernentem Quartam portionem pro re Gnosae
Victoriae de Strzeszewskie Mieczynska Actricis erga
Mcos Simonem Vexilliferum Zawskrzeny Eustachium
Generalem Adjutantem et Ignatium Vicepalatinum
Gnezneny Zakrzewskie Ejusd Gnosae Mieczynska
Ex Eadem Matre procedentes Fratres Uterinos nempe
Summam Mille Quadringentor Sexdecem Florenor
Grossor Quindecem Polonicalis juste Competere debe-
re judicat Decernendo Quatenus Jid Mci Zakrze-
wscy Bonor Ogorzelice haeredes Citati Summam
Praetactam Mille Quadringentorum Sexdecem Flo-
renor Grossorum Quindecem Polonicalium cum provi-
sione a Fatis olim Gnosi Josephi Strzeszewski Actri-
cis Parentis ad Terminum infra Solutioni Praefixum
per quinque a Centum quot Annis provenienti
Salvis Quietationibus in Termino Eodem per Citatam
partem producendis et per Ptem Actoream acce-
ptandis in et pro Vigilia Festi Nativitatis Sancti Joan-
nis Baptistae in Anno praesenti Incidenti Coram
Officio et Actis Castrensibus Plocensibus sub
Poena Banitionis Circa Manifestationem fa-
ciendam publicanda Solvant et realiter enu-
merent. Quita Poena Septem Marcarum Po-
lonicalium Parti Actoreae in Termino et Sub
Rigore suprapositis Judicio vero totidem In Instan-
te sub distincto Rigore ex Regestro Poenalium ex-
tendendo. ~~Jadab~~ per Eosd Actos Solvenda. In Subla-
tionem quoq Condemnationum Supra de Actis Exara-
tarum Trinar Solvant Jid Mci Zakrzewscy Citati
pro quaq Eadem Condemnatione per Poenam Duplicem
Quatuordecem Marcarum Polonicalium Gnosis Mie-
Cpviam Summae Originalis tanquam Muliebris et Pro-
visionis ad Actum Connubij Gnosi Mieczynski Cum Eadem
Consorte initi Locatione provenientis Locatione

czynskim

Mieczynskim ~~Conjugibus~~ Actoribus in Termino et sub Rigo-
re quo supra Judicio suo per Medium Earunde Marcianum
In Instanti sub distincta Pœna Banitionis ex Regestro
Pœnalium publicandas exolvat DDV.

73 Inter Gnosos Mariannam Gsi Marcellini Tłubicki Catha-
rinam Gnosi Pauli Lukowski Marcianam Gnosi Franci-
sci Kucharski Consortes, ac Earunde Maritos tum Sophiam
Virginem Innuptam Suskie actores et Cttos per Eosce Gsos
Tłubicki Lukoski et Kucharski suo Contum ac Virgi-
nis Suska nominibus plter, Gsos Mathiam Jacobum Igna-
tium et Martinum Suskie Fratres inter se germanos Actos
et Actos per Gsum Jacobum Suski Fratrem natum gorem
suo et Fratrum suorum nomine plter Judicium decidendo
Citationes Partium utrarumque Et quidem ex parte Gsorum Mari-
annae Gsi Marcelli Tłubicki Catharinae Gsi Pauli Luko-
wski Mariannae Gsi Francisci Kucharski Sophiae Virgi-
nis Innuptae Suskich pro Solutione Portionum suarum
juxta nexum inscriptionis contra Gsos Suskie Fratres
suos ac e converso Eorumque Fratrum conque praefatas Sorores
suas pro impossibili Exolutione Earumque Portionum
attenta concurrentia Creditorum ad praemissum jus
inscriptitium prout maone obicitur Cassationeque
praemissae inscriptionis suum ad Judicium Edictas
Partium Exauditi Judm Suspenso toto negotio
ac legalitate inscriptionis necessariam Gse Conde-
scensionem Judicij sui ac Gsorum Camerariorum Imum
Plocensem in Fundum Bonorum Lisowo Captato tempo-
re Conducendorum adinvenit, Quod Judicium sive Offi-
cium unius vel duorum absentia nonobstante mutuo
Partium Sumptu Condescensurum Comportationem
Documentorum praevia Comprobaone Juratoria de-
mandabit quibus Comportatis onera liquidabit,
legalitatem inscriptionis ac quaevis dubia Cognoscet
resolvet, massam Constituet et quodsi Fundus Ejusdem
Inscriptionis Sufficerit, ad nexum Eiusdem Inscri-
ptionis

inscriptionis Solutionem Portionum cum provisionibus approbata Eaque ex premissa inscriptione apparentium cuilibet Filiae decernet seu Sortem proportionatam in quaquelibet portione distinctim pro re Gsarum Suskich Actricum Exdividet, quod si vero Onera aliqua apparebunt, Extunc inscriptionem resolvet, Cassabit qua Cassata portiones Earum ad minus quantum Reducet, et Tmum Solutionis Earum praefiget, Rigores annectet, Satisfactionem Omnimodam cui et a quo competerit, praestandam injunget, poenas super quo interent irrogabit, Partesque in Omnibus et Singulis praetensionibus nihil intactum et inexolutum relinquendo pro Exigentia Legis Justitiae Documentorum ac Terminorum finaliter decidet dijudicabit ac moderabitur, Cujus decisioni Partes parere et acquiescere Judicatum q. pati sub poena bannitionis illo in Tmo Condnis super parte Contravenientis publicanda debebunt, Lucta poena Septem Marcarum Poli Parti per Partem Compensanda Judicio suo totiae in instanti Solvendae pro quo Condnis Tmo Partes quos voluerint, et negotium poposcerit adcitent, adcitandi subrigore quo supra Comparere tenebuntur DPV:

29 Inter Illustrissimum et Reverendissimum Hieronimum Komoński Abbatem Claustralem Isiodorum Szwarc Priorem ac totum Conventum Plocensem Ordinis Sancti Benedicti Actorum per Gsum Bonaventuram Ciołkowski, Gsos Mariannam Gsi Michaelis Mysłkowski Evam Mci Antonij Grzowski Catharinam Gsi Francisci Olszewski Susannam Gsi Joannis Rafałowski Contes Jar

matowskie

Jarmutowskie ac Earæ Maritos Citt per Gsum
Franciscum Olszewski binis plenipotentijs prima
Coram Actis Crenæ Varsavienæ Die Octava Mensis
a Mco Antonio Gzowski Vice Colonello Regiminis
Guardiæ Pedestris Rni suo d Mcæ Evæ Jarnuto
wska Contis suæ, altera Coram Actis Crenæ Visso
grodienæ Die decima Nona Mensis a Gnosis Mi
chaele Mysłkowski suo d Gsæ Mariannæ de Jar
nutowskie Joanne Rafałowski suo d Gsæ Sasan
næ Jtiæ de Rafałowskie Contum suar nnibus in
personam Ejusdem Gnosi Francisci Olszewski moder
ni Comparent Utriusq Anno 1779no Recognitt Jnscriptum Plenipo
tentem suo d supraseror Citt nne prlter Judm
Citationem ex pte Venerabilis Conventus Ordinis
Sancti Benedicti conæ Succores Jarmutovianos
~~Decem Flor Polonicat~~ pro levatione Summæ
Mille Octingentor Quatuordecem Florenor Pol
Grossor Decem ex Summa Majori Novem milli
um Ducentor Florenæ provenienæ mente Decreti
Tribunatij Rni pro re Succorum ott Gsæ Marian
næ de Zołtowskie Jarnutowska adjudicatæ suum
ad Judm conæ cosæ Succores Jarmutovianos edit
Decidendæ Controversijs partium exauditis, Quo
niam per Decrum Tribunalitium Rni Petricoviæ
Sabbatho ipso Die fasti Sancti Lucæ Evan
gelistæ videlicet Die Decima Octava Octo
bris Anno 1777mo Inter Illrem Mcum
Maximilianum Brunonem Sierakowski Suc
camerarium Pltus Plocenæ Ordinis Sancti
Stanislaj Equitem Actorem et Citt ab Una,

D. Gnosos Mariannam D. Michaelem Mystkowskie Conjuges, Evam D. Antonium Gzowski Conjuges Catharinam et Franciscum Olszewski Conjuges Susannam et Joannem Rafałowski Conjuges Jarnutowskie Actores et Citt. a secunda, Mcum Alexandrum D. Joannem Zołtowskie Succamerariæ Gostinenæ Patruum D. Filiastrum a tertia, Venerabile Monasterium Plocense Ordinis Sancti Benedicti Citt. et Actt. a quarta partibus prolatum Actisq. Crenæ Sabbatho post Fm Sanctor. Trium Regum proxima scilicet Die Decima Mensis Januarij Anno proxime elapso 1778vo Oblatuatum, Summa mille Octingentor. Quatuordecem Florenæ Grossor. Decem Polonicalt. ex Summa Majori Novem Millium Ducentorum Florenæ Polonicalt. provenienti per præfatum Monasterium Ordinis Sancti Benedicti præsentata præsentata et Obsigillata ac detenta Successoribus olt. Gsæ Mariannæ Jarnutowska adjudicata esse probatur, Successores vero Jarnutoviani præsentanej Citati nempe Marianna Gsi Michaelis Mystkoski Eva Gsi Antonij Gzowski Catharina Gsi Francisci Olszewski, Susanna Gsi Joannis Rafałowski Jarnutowskie Consortes olim Gsor Joannis Jarnutowski D. Mariannæ Zołtowska Conjugum Filiæ olt. vero Nicolaj Zołtowski et Perillustris Rendissimi Valentini Zołtowski Abbatis Plocenæ Ordinis Sancti Benedicti Fratrum inter se Germanor. Ne-

ptissæ

Neptissæ Masculum Caput in Jure suo Successi-
vo demonstrantes Competentiam sui ad Sum-
mam suprascriptam ex Capite Matris Cti Decre-
to Tribunalitio adjudicatam Documentis probant,
proinde Judm Summam prætactam Mille Octin-
gentor Quatuordecem Florę grossor decem polo-
nicalt modernis Comparentibus Ott Gsæ Marian-
næ de Zołtowskie Jarnutowska Directis Successo-
ribus ad præscrum Decreti altedicti Competere
Debere Judicat, Jniungendo quatenus Venerabi-
le monasterium Plocense Ordinis Sancti Benedi-
cti una cum suo abbate et priore Summam
præmissam Mille Octingentorum Quatuordecem
Florenor et grossor Decem polonicalt citra Provi-
sionem uti a Summa præsentata et obsigillata
Jn et pro Vigilia Festi Nativitatis Sancti Joannis
Baptistæ in Anno præsenti incidenti coram
actis Crenę Plocenę sub pœna baonis in Casu
Contraventionis circa maonem facienę publi-
canda Successoribus Jarnutovianis seu attentis
Quietationibus Gsor Mystkowskich Gzowskich
et Rafałowskich per Actoream partem suo
in Judicio repositis tam Manualibus quam
authenticis in Majori quanto participationem
ex Summa Originali Successionis post ott Prlem
Reverendissimum Valentinum Zołtowski Ab-
batem Plocenę Eosę Succores respicienę Decreto
exarata deducentibus Gsæ Catharinæ de Jarnu-
towskie Gsi Francisci Olszewski Conti prævia
quietatione et pro Securitate ab alijs Consucces-
soribus pro re Conventus Plocenę Cavendatui

tione

tuitione ac per Maritum Seorsivae ejusq Summae
pro re Contis in Bonis suis providenda locatio-
ne solvant, Luita poena Septem Marcarum Poloni-
cal parti in Trmo Solutioni praefixo et sub rigore
eoq Judicio suo per medium praxi Juris solvenq
Quantum vero Attinet per pfatum Monasterium
Plocenq Ordinis Sancti Benedicti praetensam Lo-
cationem Summae Quinquaginta aureor Hun-
garical Consortialis ad Scriptum manuale de
Data ejus Die Decima tertia Mensis Julij An-
no 1776 Gso Joanni Rafalowski Marito Exolutum
eoq scripto in Bonis Zarembino Juri Obligal
sibi subiectis in Terra Vissogrodiensi Consistenq In-
scribi assecuratam pro Cujus providenda Secu-
ritate per Maritum et recognoscenq Inscriptio-
ne Consorti Pars actorea ut pote Monasterium
Plocenq Ordinis Sancti Benedicti suo in Judicio
agit, Id circo Insistendo eiq Scripto suo in Judi-
cio reposito Judicium decemit, Quatenus supra-
fatus Gsus Joannes Rafalowski Maritus Gsae Su-
sannae Jarnutowska Conti Summam pfatam Quin-
quaginta aureor Hungarical in Bonis Zarembi-
no sibi Obligal et ad praesens possessis ad Obloquen-
tiam Scripti superius de data exarati ab Actu praesenq
Decreti in Octo Septimanis Coram Actis Crenq Visso-
grodienq sub poena baonis in Casu Contraventionis
circa Maonem faciendam per partem actoream
publicanq inscribat Decreti praesentis Vigore.
14 Inter Gsos Casimirum Kotarski et Mariannam Cieslin-
ska invicem Conjuges actl et Cil per Maritum suo
et Contis suae nne prtter, Gsum Lucam Burgrabium

Crenq

Castren Plocen et Illtrem Admoq Rendum Hiacinthum Clericum Seminarij Lovicen Fratres inter se Germanos Cieslinskie Cit et Act per Gsum Lucam Cieslinski Fratrem natu Majorem suo et Fratris sui nne prlter, Gsam Magdalenam de Ciołkowskie ott Gsi Antonij Ciołkowski relict Contem viduam Cit per Gsum Bonaventuram Ciołkowski Judm teneri Comparentem a Gnosa Magdalena de Ciołkowskie Cieslinska producere plenipotentiam et quoniam non producit, quinimo eanq Condemnare permittit, proinde super eaq Gsa de Ciołkoskie Cieslinska in lucro solutionis dotis permittitur Condemnatio quae Dat Remittitur Cum Comparen suspenditur Causa psens ad Convictionem disparentis

Publicatum

N. 15 Inter Eosq Gsos Kotarskie Conjuges Act per Maritum suo et Contis suae nne prlter, Gsum Lucam Burgrabium Cren Plocen ac Illtrem Admoq Rendum Hiacinthum Clericum Seminarij Lovicen Fratres inter se Germanos Cieslinskie Cit per Gsum Lucam Cieslinski Fratrem natu Majorem suo et Fratris sui nne prlter, Judm Citationem ptis Actoreae con ptem Cit editam decidendo Controversijs partium inductis exauditis Decernit Quatenus pars Cit Regestrum Rerum Mobilium Inventarior Summarq paratar et Scriptorum Fatis ott Prlis Rendissimi Cieslinski Canonici Cathlis Plocen derelictor pro quor portionis Competentis extraditione per

Act

Actis partem Convenitur Comportet idque pro Se-
quenti Judicior suor Cadentia ex alternata in Bil-
sko Celebranda, post quam Comportationem Sub-
sequenda Judm decernet id quod Juris erit TC.
N 17 Inter Prlis Rendissimos Albertum Gadomski Pri-
micerium Cathedralem et Decanum Collegiatae
Gregorium Gosthowski Canonicum Cathedralem
et Collegiatae Plocen Canonicum Kunkowski Ca-
nonicum Ejusd Collegiatae ac Totum Venerabile
Capitulum Collegiatae Plocen Actis per Prlem Reve-
rendissimum Gosthowski suo et totius Collegia-
tae Plocen nne prlter, Prlem Rendissimum Fran-
ciscum Małowieski Archidiaconum Cathedralem
Plocen Cit per Gsum Bartholomaeum Małowie-
ski inscriptum Plenipotentem Judm teneri
ptem Actis docere ptem Cittam de Tmo et Contentis
et quoniam non docet proinde libera pars Cit
a Tmo adpraesens pronuntiatur.

Actum in Curia in Zaandam communibus Pere
grinis Curiensibus Districtus Curiensis ingo
re Legis in Dicta hujusmodi Curia judicibus Ter
tia post Dominicam Exaudi Scilicet Die
Decima octava Mensis Maij Anno Domini
Millesimo Septingentesimo Septuagesimo
Nono.

Inter Meos Casimirum Jacobum Stanislaum et Joan
nem Seraphinam Nli Josephi Kamperhaezen
Succamerarii Parochiae Curiensis filios ex Corpore Ma
patenes et Duchtmeij ac Lubem Meum Kamper
haezen Actores et Citatos per Eosdem Meos Casimirum
Jacobum et Stanislaum Kamperhaezen Capitaneis
Duchtmeij Curiae Dictae et Meorum Kamperhaezen
Leno Corporum Parochiae Curiensis Reos Ci
tatum et Actorem per Decretum Curiae Dictae Communem
Citatos Vocatos ac Litem Contestatos
Coram Eodem Scabinis Dictae Curiae Partes utraq;
Causidicos ejusdem Curiae Scabinos et Se
dentem Communicatum Documentorum
Decretum Curiae Dictae Communem Curiae
Scabinos Praesentem Expectantes et Legulei
Scripsi Praelocutum Die Instanti Judicio
Caput et Primum Super Scripto Partes Citatas
Cum Documentis per Easdem Communicatis
Communicata Judicio Partes Citatas Cum
Documentis per Eosdem Communicatis Collata

Communicationem ad Juramentum sese trahunt Prin
de admissibilibus Ejusd Partibus adinventis in Eam Rothan
Prout Pars Parti Vicissim Documenta ad Causam pre
sentem Spectantia Realiter Communicavit et in aliquo
Praejudicium nihilquidquam Penes se retinuerant Et
additur Mtis Judicio Suo adstans Suprascriptam ad pro
nuntiandam Rothan Tandem Mcus Casimirus Ro
Kossowski Suo et Fratrum Suorum et aliorum nne Mcus
vero Benedictus Jezewski Generalis Exercituum Rni per
se Juramentum praestiterunt Quo praestito Easdem Par
tes Judicium Satisfecisse Sententiae Suae adinvenit Et
Negotium Principale ex Ejusdem Documentis Commu
nicatis ad praescriptum Legis pro Sequenti Judicio
Suorum Cadentia Judicandum Declarat &c.

4to Inter Ipsum Adamum Trzcinski Actorem plter Et Mcum
Michaelem Kudzborski Venatorem Zawskiensem Citatum
plter Controversys Partium Exauditis Judicium Senten
tiat Quatenus Pars Citata Satisfaciat Decreto Judi
cij Sui Concessae Dilationis Majoris et Cum tamen Pars
Citata Satisfecit Proinde Judicium Experiri mandat in
experimento Decidendo Trnum per Decretum Injunctae
Communicationis Documentorum Anteacti Judicij
Sui Conservatum ulterioribus Partium Controversys
Exauditis Et Quoniam Pars Citata Loco perficiendae
Communicationis Documentorum Satisfactionem
Scripto per se Parti Actoreae Data Judicialiter offert
Pars vero Actorea Scriptum Certum Sub die Septima
Augusti Anno 1764 in Bonis Kosmaczewo Super
Summam Quadringentorum Tynf a Mco Micha
ele Kuczborski Venatore Trne Zawskiensi Sibi Servi
ens Reponit Cujus Summae Realem Perceptionem
Pars Citata ab Actore agnoscit Proinde Insisten
do Ejusdem Scripto Supra de anno et data Exarato
et modo oblatae Sub Actu Feriae Secundae post Do
minicam

Dominicam Rogationum proxima Scilicet Die vigesima
Secunda Mensis Maij anno 1775 in Bilsko ad acta Tria
Plocen. porrecto Judicium decernit Quatenus Suprascri
ptus Mcus Michael Kuczborski Venator Terrae Za
wskrzen. Citatus Summam praetactam Quadrigen
torum Tyn. Originalem Scripto assecuratam Cum
Provisione per Quinque ac Centum Computanda ab
actu Manifestationis anni 1775ti per Partem
actoream factae, In et Pro vigilia Festi Nativitatis
Sancti Joannis Baptistae in anno praesenti Im
udenti, Coram Actis Eren. Plocen. Sub Poena Tyrnis
in Casu Contraventionis Circa Maonem faciendi
publicandi Parti actoreae Sive Ejus Speciali Ple
nipotenti praevia Recognoscenda Quietatione Sol
vat et Realiter Enumeret, Luita poena Trium Mar
carum Polon. Parti in Trno Solutioni praefixo
et Subrigori Simili Judicio suo per medium pra
xi Juris Solvendi In Sublationem vero Condemna
tionis ex parte Ejusd. actoris Super Parte Citata
Feria Tertia post Dominicam Exaudi Scilicet Die
Secunda Mensis Maij anno 1778 in Sepr. Suo in
Judicio obtentae Poenam Duplicem Quatuordecem
Marcarum Polon. Parti in Trno Suprascripto, et
Subrigore Simili Judicio suo per medium Sub Soli
to rigore ex Regno Prialium Extendendo. Ad Solvat
DSV.

5to Inter Illres Mcus Thomam Rokitnicki Castella
num Ripinen. et Cunegondim de Przecieszkie In
vicem Conjuges Parentes Stanislaum Tribunum
Supriens. et Josephum Castellanicum Ripinen. Filios
Rokitnickie tum Mcus Ignatium Camerarium
Plocen. Franciscum in Exercitu Rni praefectum ac
Josephan olim Mcu Josephi Karski Vice Palatini
Dobrinen. Consortem Relictam Viduam Fratrem
et Sororem

Sororem Germanis Wendy nec non Mcos Albertum
Ensiferum Vinnicensem Parentem Hipolithum et
Stephanum ac Bogumillam Gsi Francisci Machczyn
ski Camerarij Trnis Dobrinensis Consortem Seu Utrumq
Conjuges Filios et Filiam Dobrskie Denique Mcos Stan
slaum et Ludovinam Mci Josephi Karwat Assessor
Trnis Michalovien Consortem alias Invicem Conjuges
Fratrem et Sororem Inter se Germanis Kowalewskie
Actores et Citatos per Gsum Franciscum Machczyn
ski Suo Consortis et aliorum nnc plter Mcum Jose
phum Kaminski Papiferum Nurens Citatum et
Actorem plter, Judicium Decidendo Citationes Parti
um Utrarumq Et quidem Successorum Przeciszeria
norum pro Cassatione ~~Transactione~~ Transactio
num Intuitu hereditatis Sortium in Bonis Bar
dzyn et Juzy per olim Gsum Joannem Przeciszeski
Cum Mco Josepho Kaminski Papifero Lomzensi
moderno Citato Confectarum ac Econverso Gusd
Mci Kaminski Contra Successores Przeciszerianos
pro Approbatione Earumd Transactionum ac de
cernendis Penis ex rentiationis Earumd Suum ad
Judicium Editas Controversijs Utrarumq Parti
um in Mutuis Actoratibus pro lite factis Et Exac
ditis, Quando quidem Judicio Suo Deducitur Primo
ex Manifestatione olim Mci Stanslaj Przecisze
wski Vexilliferi et Vice Capitanej Czerskiej Plocens
Contra Gsum Joannem Przeciszewski Fratrem Na
tu Minorem Sub Actu Subbathi in Crno Festi
Sancti Thomae Apostoli Anno Dni 1764 in Castro
Bobrowniczensi facta, Edisserendo, Eumd olim Gsum
Joannem Przeciszewski per Asvetam Ebrietatem
Insanitatem mentis Passum fuisse et tam per
contracta Onera quam in abalienationem For
tunae pro Vili re Innitas Transactiones Sub
stantiam dis lapidasse, Eoq ex Defectu Incor

rigibili

Incorrigibili a Fraternis persuasionibus accelerationes Fatorum Incarcerationes hominum (ut superius facta Maiore obiciuntur) circa Recessum a Sanamento Perfecisse, Hocq in Passu habilitatem Perfectam Inundarum Transactionum ac rationem Compotem Onerum Contractorum et Contrahendorum Eidem Gnoso Joanni Przeciszewski Fratri natu Minori prout ad mala declinato amisso obtemperando Integritati vero Fortunae Przeciszevianae ex multiplici Fonte, tam Parentalis quam Successivae et acquisitae, Omnes Successores Przeciszevianos Respicientes Subveniendo Attedictum Mum Stanislaum Przeciszewski Vexilliferum Plocens Fratrem natu majorem Contra quosvis Actus Fratris Sui natu Minoris in Perniciem Evidentem Substantiae Subsecutos et Subsequendos querulatum esse Retentisq in Sui Possessione Bonis ut Pote Kamionna, Zalesie Mstowo, Gogolomia Strzyszki post olim Perillustrem Reverendissimum Mathiam Przeciszewski Canonicum Juniv Ladislaviens Fratrem Intermedie natum Germanum Jure Successivo Devolutis in Palatinatu Brestensi Cujaviae jam vero Gnoinlio Petrikozy Sortibus Parentalibus in Bonis Ziana Brudnice Parentalibus Bądzyn per se acquisitis in Pltu Plocensi Stawiszcze, Cum attinentiis in Palatinatu Kijoviae Existentibus ad Sui Sterilia Fata post hac Eumd Mum Vexilliferum Plocens ex re Advitalitatis, Coram Actis Scalinalibus Brudniens Die undecima Mensis Octobris anno Millesimo Septingentesimo Quinquagesimo Tertio, mutuo Inter Conjuges Recognitae et Actis Crens Primo Bobrovniensibus Feria Quinta, ante Fm Sanctorum Simonis et Judae Apostolorum Anno Eod expost Actis Crens Plocens Sabbatho Pridie Festi Sanctorum Trium Regum anno Sequenti 1754 Deinde Actis Crens Covaleviens Feria Sexta post Octavas Festi Sacratissimi Chri Jti Domini Scilicet Die Secunda Junij Anno

millesimo

Millesimo Septingentesimo Sexagesimo Nono obla
tuatae non Pacificatis Sororibus Germanis tam ex
Substantia Patronimica quam Successiva post olim
Perlustrem Rndissimum Przeciszeski Canonicum Juris
Vladislaviensis, fere naturae respicientibus In Dotibus
Mae Helenae de Orlewskie Primo olim Mu Josephi Tar
nawski Castellani Ripinensis ex post Secundi voti Con
sorti Suae ad Participationem Proventus ex praemissis
Bonis delati Porrexisse tamen Exclotationi ac Parti
cipando Juri Successivo Sterilibus Suis praedictis Soro
ribus Superreliquisse Adhaerendoque praecedenti Fra
ternae Maioni Superius de Actu Exaratae et pro Tuitio
ne Juris Sui tam contra praefatum Ipsum Joannem Prze
ciszewski Fratrem natu minorem in Fraternis obie
ctis manentem et ab eisdem non cessantem quam
Mcam Helenam de Orlewskie olim Mu Stanislai
Przeciszeski Vexilliferi Ploiensis Relictam Consortem Vi
duam tam ex vi Juris Successivi quam ad utilitatis
universalis Substantiae Ejusdem Mu Vexilliferi Fratris
derelictae, Deoccupatores et Praecipue, Contra Ipsum Joan
nem Przeciszewski Fratrem, Respectu Dislapidatio
nis Fortunae, tam ex Capite Parentum quam Succes
sive post Fratres Mcas Cunegondim Primi olim Mu
Valentini Wenda Pincernae Bractaviensis Iterati Vo
ti Mu Thomae in Rokitnica Rokitnicki Vexilliferi
Terrae Dobrinensis et Victoriam Primi olim Mu Alber
ti Kowalewski Secundi voti Mu Alberti Dobrski En
siferi Vinniensis Consortes Przeciszeskie in assisten
tia Maritorum Suorum, Manifestatione Coram Actis
Ripinensis Advocatialibus Feria Secunda post Fm assum
ptionis Beatissimae ac Gloriosissimae Virginis Mariae
Salicet Die Decima Septima, mensis Augusti Anno
1772 facta, Actisque Trinis Brestensibus Cujaviae Feria
Secunda post Dominicam Conductus Paschae Post
Prima mensis Maij Anno 1778 oblatuata, Conte
statas fuisse tum et Subalterna Simili Manife
statione, Coram eisdem Actis Feria Secunda post
Dominicam Invocavit Quadragesimalem Salicet Die
vigesima prima, mensis Februarij Anno 1774 Sub

secuta

subscripta, et ad acta Curie Zagrabiensis in Generali Congregatione communibus suis literis sub Data Anno mense et die ut supra oblate fuerunt, Instando ulteriorem Approbationem de Invalidatione Transactionum Instrumentorum Quittanciarum Compromissorum Laudorum Cum Procuratoribus Confectarum et Confirmationem Easdem Transactionum Literis mentem Specificandis Reportandarum antenotatis Literis Quarum Tenor talis sequitur Nos Stephanus Kokitnicka, Quam Dobrska Successive Praepositus Varasdinensis Contra Illustrem Dominum Joannem Pretenderum Fratrem Germanum Fratrem Diligentiam Praesentium Impetrantem In Possessione Inhabilem Abstinendo Actorum Nunciorum Quorumcunque Executionis Substantiae Praepositurae Canonicorum Confederatione Quali Subsistimus Commissorum Vacationis Quotationum Decimae Estimationem Quinquagesimae Vero Collectura Attentis Praesentibus Attestationibus Manu Admodum Dominis Generalis Confederationis et Commissorum Marschalci Subscriptionibus Anno Actis Circa Covalenense Sabbatho Proxime Decessorum Julii Anno 1774 de Mense Actis Circa Praedecessoribus Primo Secunda Antemeridiana Sanctemandemus Quatenus Quemcunque Vellicet Die Decima Octava Julii Anno Hic Expirat Actis Primum Legitime Circa Hic Sessionibus Secunda Post Meridiem Citet Quae Vocatione Citata Vellicet Die Nonagesima Quarta Mensis Octobris Anno Hoc Obtentatum Ad Extremum Actis Primum Dominicam Invocavit Quadragesimam Lem Vellicet Die Nonagesima Secunda Mensis Februarij Anno Millesimo Septingentesimo Sexagesimo Septimo Praepositum Quo Sanato Alienato Substantiae Eam Spectantibus quam Matrimonialibus Actionibus Quam Quovis Modo Successionibus Tam per Contractus Onera quam Conscientiam Testamentarium Donationibus Quarumcunque Actionum Vel Obligationum Nullitate Earum Transactionum Metato Quo Praemissi Praepositi Substantiae Praepositurae Decessatori Prohibitaque Probatur Emanatem Quae Post quam Praedecessatum Actus Ejus ut Quibet Satisfactionis et Clerici Recipere Quotationes Sacrorum Sacrificii in Collegiali Castri Factas Oblationes Primo Altaris Vel Sabbatho Post Dominicam Assumptionis Millesimum Beatissime Virginis Mariae Vellicet Die Nonagesima Mensis Augusti Anno Eodem Quo et Sanatum Coram Actis Circa Praedecessoribus Superius per Joannem Stephanum Dobrski

Cancellarium

Erzyszewam Vinniczenę, nie Mcarum Cunegundis de Przeczyszlicz ultimo Rokitnicka, amicabile Gus atis Victorię Gldem de Przeczyszlicz ultimo Dobrska, Magnis ab epō Destinatum Plenipotentem de Invalidtate Bonorum Gojczdmia in Pctis Brestenāi Cyanicz Scho rum Jurē obligatorū alienatorum In Oneratoneq veriji modis ad ultimam dispersionem Fortune Etuarę non attento Collegato Senatu, metatum Jum Joannem Przeczyńskii Fratrem et Curatorem Sereniss Cantcr bianta Regnorum Cumaeorum Imperatorem Jnfantem Jnan sapte Jum Autem Joannem Przeczyńskii minime ctas phrebetas Fratri et Sororum quoctr allectum Cani tum Gus Confederationis Confederantium Jrruptu Cot tum in Szonii Radzymo et Juży olim Mictaneja Przeczyńskii Vexillifer Szocenāi hereditariarum Jam thus Joseph Kaminskii Deputatus Lomzenāi Moderno Citato metatarum Sortium ab Pol olim Mō Szaneja Przeczyńskii Vexillifer Szocenāi in Summa Duodecem millium Ducentorum Octuaginta Octo Flor. groscrum regnti Polon. originali et ab Cal Summa Filiis Provisi nis cum adjuncta Dotatione, Parati Census in quota Nongentorum Predecem Florenę groscrum Octo, qud annis pendi debiti Demonstrati Contractu obligato rio Anno 1768 Constituto Scepesie Resignatorium Contractum in Rzędzino Die Secunda Julij Anno 1776 pro Summa Duodecem millium Centum Novem decem Florenę groscrum Predecem Polon. ex quo Constitu to metu ex dta Summa obligatoria non nisi superet stanta Summa Duorum millium Octingentorum Mgnta Florenę groscr. Duodecem Polon. In Specie Et Cumu atis Pruby Solus knenę in Szenelio Dzena Secunda mitrā Octavas Festi Sanctissimi Corporis Christi Dmi ni Die decima mensis Junij Anno Cal per Utrasq Par tes Roborasse et in Cusle Contractus tam Resignatio nem quam Dotationem de Dicto Sub uno Cal Actus Dzena Secunda post Octavas Festi Sanctissimi Corpo ris Christi Dmi Subiect decima septima mensis Junij Anno 1776 in Cusle Mri Kaminskii Moderni Citati Nongnisse et post hac Mcam tellenam de Orde ynie ustupo Przeczyńskia Vexillifera Szocenę Relictam Viduam Simulter Subbenendo Jurisdictionalitio

de Invalidtate

de Invaliditate quarumuis Transactionum Cum quibus cuius
Servitutis Juramentum et Jus Advocatiae Hereditum ad invicem
rem Inventis Eandem Respicientis Cum Literis Gnosi Juramenti
Praefatae Confectarum Sub Actu Feriae Sextae in Vigilia
Festi Omnium Sanctorum Scilicet Die Vigesima Nona
Octobris anno quo supra Brevi tempore post praemissas
Transactiones Instrumenta Valitatis Subsecutas Manifestatum
esse tum de Eodem Jure Suo Advocatiali Jurem Mul Josepha
Ste de quendy olim Mu Josephi Wenda Civitatis Praetavien
Cum Ipsorum Cunegunda de Preussenslice ad praesens Mu
Thomae Rokitnicki Castellani Kijovien Conserte ni Primo
Matrimonij Thom procreate Filiae olim Mu Josephi Kurski
Vice Palatini Dobrinens Consortis Relictae Viduae Coram Actis
Civitatis Lovaticnsis Sabbatho ni Cruc Festi Omnium Sanctorum
rum Scilicet Die Secunda Novembris Anno Eodem Cesime
Ludowici Regis Carolo Vice Palatinum Dobrinens Causa Justigne
sete per Commissum Suo Casimiro Rokitnicki Castellanis Ka
Kijovien Praetorio Ultimo datum Coferme Omnes Cuius
fores Praussenses. Quadruplicis Manifestationibus ultima
rie Factis Prima quidem Pena Partis Post Dominicam Judi
cia Quadragesimalem Scilicet Die Decima Octava mensis
Martij Anno 1744 Coram Actis Dmby Kijovien ubi mo
vere oblate ad Acta Prima Sessionis a Cujusvis Pena Sexta
Post Dominicam Cantate Scilicet Die Prima men
sis Maij Anno 1748 proxima exparte Illustris Mul Cune
gundis de Preussenslice ultimo voto Rokitnicka Castellanine
Kijovien olim Illustris et Indytis Mathiae Canonici
Cathedralis Juris Utriusque Doctoris et Mu Stanislaj a Preussenski
vexillyferi Rosen Sorores Germanae Cum
Enucleatione totius Interspie Notabilis Dispersionis Fortunae
nihilominus Jurium Dotis tam de jure Patrimonio quam Ma
tornim Seu acquisitionis Subsecuto toto Tractatu vitae Suae
Participationis alterius Subsecuto Corporis Actu et Instantia Mul
Michaelis Casimiri Rokitnicki Castellani Kijovien ad Praesen
tia Mathiae Cyrskii Camerarii Dmbo Dobrinens Filii et Thorum
Consecutorum ex Domo Preussenslica Provenientium et pa
rine natione post Data Sive Mul Victoriae Dobrzyla Matris Sub
Substantiam Preussenslicam Recurrentium Respectu
Similium in Substantia Eadem praejudiciorum ac in subsisten
tia quorumuis Actuum et Transactionum Cum quibus Cuius
Personis Confectarum aut Consensu praesumptarum Contra
Libere Jurium Jurisdictionem Preussenslicae Manifestum Partis
rum Eorum Subsumimile quam per alium nominatos Praetores
acquisitae dissipatorem Et post Data Qua Parte in

Preussenslice

in Stenslio in Termino communibus Anno Domini secunda
post Dominicam qua cantatur Quadragesimale scilicet Die nae
sima secunda, mensis Februarij ex parte una Joseph Rokit
nicki Burgrabia, in Judicijs Anno Domini Millesimo Quin
tesimo Tertia, post Dominicam Laudi Salutet, Die Decima octava
mensis Maij Anno eodem Anno 1499 ex parte altera Stanislaj
Rokitnicki Burgrabij Cracoviensis, Item de una et Stanislaus
ex altera Transactionum Contractuum omnium cum
olim Gnovo Joanne Kmecziczki subsecutarum Inecessanter con
venerunt esse pro Cassatione, tam Contractus Venditionis, quam
Ipsius met Resignationis Instrumenta Sortium
Bonorum Szydzyna et Guzy per Manum Kamynski Moderni
Actatum Cum Ville Gnovo Kmeczyczki Contestatorum, ad Inecessum
Judicium Actoreo Morisque Ius Erat attentis Primo Ma
nifestationibus Tam per olim Manum Stanislaum Kme
czyczki Veraciferum Nobilem Patrem natu majorem
Germanum quem pro Istrem et Meas Rokitnicka Dom
sha Sowres Germanas tum Successores Earum Cum Ad
ctione, Precaucionis Regendorum et disponendorum Bo
rum Inecessitudinem Requirebam modo quo que respe
ctu Bonorum Cum Gnovo Joanne Kmeczyczki Inter
Transactiones, Supra de Actu et Anno Contentis
Deinde Sancito Statutis Regni Emanato Quod item ante
quam Transactiones Congruebat, hereditatis Sor
tium Sydzyna et Guzy Interesse demonstrantur
ad Acta Curia Zawichostensis in Kenchoffmodo Obtate Sor
tato quo mediante olim Gnovo Joanni Kmeczyczki tan
quam dislapidatori Sortium dissensatio Bonorum
Rokitnicki fuerat et quod maxime Cum Legis Regni Scri
bere mente, Transactiones Suscipere Jubent, jam vero
Impune Transactiones ex parte Gnovi Joannis Kmecze
wolli ac Objectis non Secundatis
pest Supra fatam Manifestationes Resignatas Verum
et Sanitum pro Vilij Pacto ex Contractu Obligatorio
Constitutis Inventus Apparente Subsecuta esse Patent
Subveniendo Etiam et Juri naturae Premissis Transactio
nibus Intuitu Sortium Bonorum Sydzyna per Man
Kamynski Actatum Cum olim Gnovo Joanne Kmeczyczki
Confectis non tantum pro nullis Declaratis Sedet
ut Pacta, Contractus designatorios in Bonis Sydzyna Decla
Principalibus
Pro prij Distinctus ubi Bona eadem Consistunt, cum

Secunda Junij anno 1646 Inter olim Spectabilem Joannem Brzezinski abbatem et Conventum Josephum Kamienski primentarium Actorum parte ab altera, pro Summa Quindecim millium Centum novemdecim Florenorum et groschorum Tredecim Polon. Conscripto tum Resignatione ac quietatione de primo Supra de Actu Executionis virem Guszkowski Kamienski Subscripti Capsatis, ad quas hereditates Carendem Sortium Decimorum Bzdzyna et Guzy Successores Brzezinenses Moderni Actores Judicium Restituit, pro Ordine vero Instrascriptorum per dominorum Necessariam esse Condescensionem Mandatum Decimarum Bzdzyno et Guzy seu Sortium Brzezinensium in Eadem Causa Existentium Judicij Sui aut Scriptorum Camerarum Primum Levare Capsato tempore Statuta tempestiva assecutione, Contumacium advenerit Quod Judicium Sine officium unius vel Quorum absentia non obstante mutuo Sortium Sumptum Condescensorum Ante Omnia de Quantitate et qualitate Summae pro Decimis Decimorum Bzdzyno et Guzy seu Sortium Brzezinensium per Mag. Kamienski Actum olim pro Joannem Brzezinski Edoluit, Investigabit hanc quantitatem pretia Etiam Singularum recepta postea averit Juratoria Compensatione Eorum dator determinabit, Solutionem Summae, Missis Excepto nis Sortium Factarum ~~Acceptationem Contractus Obligatorum~~ Decernet Processum Cognoscet Resolvet deinde Detentionibus Quorumvis Actis vel dependentis Interminato Sub Reparatione Decimorum vel Resolutione Ingrediet Ingressiones Expediet, Juramenta Recipiet Satisfactionem Omnimod. am pro re Cujus Interest et si Pars debitum adimpleverit Condescensionem de Decimis post Levatas Summas demandabit Primus Protegat Negotia Annectet Partes in Omnibus et Singulis Pretensionibus Nihilominus Partium et Processualium Relinquendo pro Exigentia Legis Justitiae Documentorum ac Primorum Finaliter Decidet et Sic judicabit ac Moderabitur Cujus Decisionis Partes Processae et acquiescere judicatum, Pati Sub Poena Decimis illo mo Primo Condescensionis Super Parte Contravenientis debebunt Duplex poena Septem Marcarum Polon. Parti per Partem Compensanda a Judicio suo totid. ab utraq. Parte Solvendis et adscripta in Judicio Reproducta

proxo

pro quo Condescensionis Trno partes quos voluerint et negotium proposcent, adatent, ad Citandi Subrigore quo Supra Compare tenebuntur, Movit, Mais Josephus Kaminski Dapifer Lomzensis ad Judicia Tribunalitia Rni Petricoviensis admissa et Conservatur Trnus In Ipsa Comparendi Peremptorius DM:

Ex Regestro Terminorum Factorum

1mo Inter Mcos Martinam de Oberskie olim Mci Alberti Jezewski Dapiferi Plocensis Relictam Consortem Viduam Matrem Nicolaum Ensiferum Raciązien Filium Jezewskie tum Adamum Chamski Vice Palatinum Plocens atq Gsum Ignatium Kotalowski Actores per Eumd Mcum Adamum Chamski Vice Palatinum Plocens Suo et Suprascriptorum Actorum nne pltes Infideles Abraham Markowicz et Nastol Itidem Actores per Eumd Infidelem Abraham Markowicz Arendatorem Jezevien Suo et Suprascriptorum Judeorum nne pltes Et Illrem Admodum Rndum Bartholomeum Jasienski Praepositum Jezevien Citatum per Gsum Bartholomeum Gutowski Famatum Joannem Jasienski Citatum per Eumdem Judicium Decidendo Adulationem Partis Actoreae Suum ad Judicium Editam Controversys Partium Exauditis Insistendo Decreto Judicij Sui Concessae Dilationis Inquisitionis, Sententiat Quatenus Pars Actorea nempe Infidelis Judeus Abraham Markowicz Juramentum Super Incorruptionem Testium Juramentum Idq Instanti Praestet Et quoniam, Idem Infidelis Abraham Markowicz in Prosecuta Coram Subdelegato a Judicio Suo Designato ad Rotulae Judaicum Juramentum praestitit Proinde Satisfecisse Eumd adinveniendo Injungit Quatenus Testes Fide Dignos Inducat Inquisitionem Suam Educat Induxit Eduxit Eamd in Sequenti Judiciorum Suorum Cadentia Reponat Trno Conservato

2do Inter Gnosos Franciscum et Albertum Gorzechowskie Fratres Inter se Germanos Actores per Eumd Gsum ~~Alb~~ Albertum Gorzechowski Suo et Fratris Sui nne pltes Judicium

Gnicolaum Gorzechowski citt pltes.

judicium Quorum presentium causa post decretum conclusum
dilationis impetrationis judicij sui condemnationis trium
mensium elluendarum impetrationum quas Petrus de Wolfli
prima Feria Tertia Ante Dominam Sancti Benigni Vidue Electe
Dei proxima Subiecta die decima tertia mensis Octobris An
no 1448 vadiavit altera Feria Tertia post Dominicam Lau
di Subiecta die Secunda mensis Junij Anno Dei et die Tertia
Feria Tertia post diem Conversionis Sancti Pauli Ap
luit die vigesima Sexta mensis January Anno 1449 Dominus
bus Sumarie processum Regie obtentum a Parte actorea
ut Nota Gnosei Gossehowslie Stenane Committens esse probat
Unde non obstante Contumacia Partis citate Parte actorea
negotium prosequi mandat in Inductione negotij judicium de
cendo ad citationem Partis actoree Sententiat Quatenus Pars
citata Partis actoree dilationis dilationem majorem ad
citata Partis petit dilationis dilationem majorem ad quam de
Jure petit Unde Submisse esse Invenit decernendo Quo
tiens in his causationis Renam simplicem Quatuor decem
mercenum Regie Parte judicij sui per Medium Durante hu
judicij subsigne Suprascripto ex Regia Penalitas Statuendo
Quod ex debeat in negotio vero Principali Parte actoree judi
cium Expensis mandat in Expensis Judicium dividendo ad
judicij sui Consilium dilationis Impetrationis ad majorem
Partem Actoree ad Jurandum tum super corruptione Parte
cium Judicium advenit Et quorum Gnosus et Vertus Joredo
wslii sui et Pratos sui nomine hoc Juramentum prestit
Unde precepit Parte Rei digne rejecte bene quod
Judicat Impetrationem sua non attenta Contumacia
Partis Actoree Quod judicat Judicavit Et sic Sequitur Reponatur

Duo Inter Gnosus Thomam Pratanowslii et Jzephan de Rozoje
Juriem Conjuges Et quidem Consortem in Presentia Mantu
Actores pater Gnosus Antonium et Catharinam de Sucz
clie Juriem Conjuges Rozowslie Citatos per Mantum
Suo et Consortis Sue nre pater quas Mathiard et Agnetha
de Rozowslie Juriem Conjuges Rozowslie Citatos per
Cum Infantem Suo et Consortis Sue nre pater tenen
Gnosus Mathiard et Agnethen de Rozowslie Juriem
Conjuges Rozowslie Satisfacere Dilationi majoris
Judicij in Instantia Et quorum Satisfecit Unde Et per eum
fuit

Judicium decidendo Actatorum Partes Actoree
Experiantur in Experimento, Interstendo Decreto Judicij Sui
Concepte Dictatorum Inquisitionis Judicium Deuenit, Quate
nus Gnosi Thomas Matanowski in Probationem Dicte
tionis Quinti Matthias Bzowski in Contradictionem
Sui Super Inuerruptionem Testium Juramentum
Prestent, Qui Instanti et quam ab utroq Partes
Sui et Quorum Suarum Prestiterint Quo inde
attento Eod Juramento, Interrogatorio Subsumi
miet Testes Judicant Inquisitores Educant
Inter Gnosi Albertum et Franciscam de Lubostie In
iem Conjuges Parentes Albertum Laurentium et Ne
gorium Filios Adamum et Eleonoram de Smerlis dicte
Conjuges Parentes Laurentium et Martinum Filios
Zaskenichie Stanislaum Patrunn et Joannem Pili
detrum Lubowskie Actores Actores per Cum Gnum
Albertum Zaskenichi Suo et Cuprascriptorum Actor
rum nomine Inter Gnosi Barbaram de Matanowskie olim Ju
Joannis Lubostii Conjugem Relictam Viduam Ma
trem Stanislaum Valentinum Pendum Joannem
Lubowskie Thomam Papowski Ignatium Bziatto
dowskii Actatos per Gnum Stanislaum Lubostii Suo
et Cuprascriptorum Actatorum nomine Inter Gnum
Albertum Zaskenichi Actatum per Gnosum Antonium Bzow
Venerit Satisfecerit Gnus Stanislaus Lubowskie Dicta
tionis Inquisitionalis quoad se in Antiquata Cadentia Decre
pat Statuendi Satisfecit Experiantur in Experimento
Decidendo Primum per Decretum ante Actum Judicij Sui
conservatum Inquisitionalis Decreto Judicij Sui Concepte
Dictationis Inquisitionalis Diuerbut Hactenus Inquisitor
Albertus Zaskenichi Suo et aliorum Coactorum nomine
Super Interruptionem Testium Juramentum Prestitit
Qui Instanti Et quo in Prestitit Quo inde Testes
Testes Inducat Inquisitionem Suam Educat Inte
gueme &c:

Inter Gnum Antonium Bzowski Pro Cpl. Actorem Inter et Gnos
Mathiam et Agnetem de Bzowskie Inuicem Conjuges
Bzowskie Actatos per Manum Suo et Consortis sui
Inducit Pars actoria Quatuor Testes, Pars vero Rea
Data nullum Producit Itaq Pars actoria Testes Deli
gens Pars vero Reata Producendo Dilatationem Litis Suam Inquisi
tionem in futura Cadentia ob Determinationem Litis
Extinctio

nomine pter, tenen Satisfacere Groseum Matthiew Rod
wyli Delationi magnat adgravan se in anteacta Cen
sia Recepcrat Rdg in Instanti Judicium cenxit et quod
am Satisfecit Unde Experiantur in Experimento de
adendo Primum per Decretum Ante acto Judicij Conser
vatum Inxistendo q Decreto Judicij sui Compes Delato
ris Inquisitionis Sententiat Quatenus Antonius Rod
wyli Actor Super Inarratione Testium Juramentum
Prestet fauder Inestitit quo Attento Testes Judicat
Inquisitionem ad Actoratum Sui Educat

6to Inter Matin Benedictum Jezenski Exercitum Dni Glor
Dominum Tum Joum Stanslaum Lempicki Aulicum atq
Laboriosum Antonium Lasinski Subditum Actores ex pr
Eodem Seum Stanslaum Lempicki Suo Principali ac
Subdito nre pter Regnden hui in Causa pert Decretum
Incepte Delationis Inquisitionis anni 1747 Condemnato
ner Unine, Prima qui den Pena Pertia, pert Dm Conversio
nis Sancti Pauli Calcet, Die Vigesima, Septima mensis
January altera Item den Pena Pertia ante Dm Sancte
Hedwigis Viduae Electae Sch Calcet, Die Decima Pertia, men
sis Octobris Die tunc temporis Lodg anno 1748 Pertia Simi
liter Pena Pertia, Postmodum Festo Conversionis Sancti
Pauli Calcet Die Vigesima Sexta mensis January anno
1749 omnibus in Repertis in Judicio, Super Pertis Acto
ria in abusu Educendarum Inquisitionum Summario
Processu obtentis, regno durantibus Penarum Comminato Rei
tis Actatis Inobservatis Unde non obstante Contuma
cia Ejus Partis Actoreae negotium Judiciis Inducendi
mandat in Inductione, Decidendo Educationem Partis
Inxistendo q Decreto Judicij sui Superius de Actum
no Declarato Decernit Quatenus Pars actorea Juramen
tum Super Inarratione Pertium In Instanti praestet
et quo in den Groseus Stanslaus Lempicki unus ex Auto
ribus Suo et Principalis sui nine hoc Juramentum
Praestito Unde Inducat Testes et Inquisitionem Su
am Educat Testes Induxit Inquisitionem pro eam educit in Le
gem reperiat Et.

Imo Inter Illustrem Admodum Dnum Dn Carolum Meum
Jozefinski Praepositum Jezerienc tum Damatum
Joannem Jozefinski Actorem per suum Damatum
Jozefinski

Jaxenski Sw et Admor Lndi Jezenski Snepezite Jezeni
ene nne plter Mcas Martinan de Oborlie olim Mtth
berti Jezewski Delictam Consortem Vidnam Matrem et
Niwlaum Enufenum Semene Jezenski Pliu Citatos
per Gum Szonaventuram Cod lowski Instdetes Stracham
et Steve Marlowicze Citatos per Cum Instdetem Stresam
Marlowicz Sw et Suprascriptu Instdetes Steve Marlowic
nne plter Judicium Deudendo Edictationem Partis autoree
Partis Citate Editam Signifer Snempsa Pars Citata Ju
ramentum Super Incorruptionem Testium Pars Citate
ree Indicialiter Induxit Unde Pars autorea ad Sug
ratur tam in Confirmationem ab Orectis quam Snbatio
nem ad inscriptum Pmi et mauum Testes Jnduat et
Jnquisitionem suam Educat,

Dvv Inter Illustrissimum et Reverendissimum Michaelem Zorawski Can
nicum Cathedr Posnan et Nominatum Suffraganeum ac Laurentium
Kezelski Szonorum Gnambree et Vutha Administratorem Tumba
boriens Pakanum et Stanislaum Subditos Autores et Citatos p
Cum Kezelski Sw et aliorum Autorum et Citatorum nne plter
Mcos Stedrigium de Dzierzanowice olim Mgr Joannis Duczymins
Lucae Salinarie Notarij Delictum Consortem Vidnam Mar
trem Stanislaum Lucae Zuppae Salinarie Notarium Georgium
atq Mathaeum Filios Duczyminskie Dominus Gum Albertus
Kazerowski Administratorem Laurentium Szymczak de
Dzwonii Zakrzie Subditum Citatos et Autores per Cum Mcam
Duczymiska, Sw et aliorum Suprascriptorum Citatorum
et Autorum nne plter Laborioses Gregorium Sarentem Stanum
Filium olim Wilhi Szonaventuram Stanislaum Andream et
Stephanum Stanislaum Paulum Salianum de Dzwonii Wadlaci
monem Niwlaum Adamum Stephanum Josephum et alium
Niwlaum Andream Sicha Albertum Joannem de Dzwonii Szymkie
Subditos per Laurentium Kezelski Laborioses Jacobum Ant
nium Josephum alterum Josephum et Albertum Josephum
Albertum Kowalczyk Lucam Jaszczak aggressos Albertum
ditum Szymborski Citatores de Dzwonii Zakrzie Subditos Citat
per Mcam Duczymiska, Dominam Judicium Deudendo Edic
tationem post Citationem Mei Joannis Duczymiski Petrica
tionis Editam Inscriptionis Decretis Judicij Sui Confessi Dila
tionis Inquisitionis Decernit Quatenus Partes Juramentum
Super Incorruptionem Testium Instent Quod Instantia
et quod Actoratum Citi Generosus Laurentius Kezelski
Sw et aliorum Nomine et Vice Duczyminska Sw et alior
quorumvalet utriq Juramentum prestiterunt quo citato
Testes Jnduxerunt Inquisitionem Educant, Jnduxerunt Educa
tionem et Conservatorium Privilegij,

Inter

~~[illegible]~~

6to Inter Mcum Theodorum Kudzborski Thesaurarum Zacroci
mensem Actorem pltter, Ex parte Gnsi Mci Kuczborski Sui
per Mcum Bromirski Vice Capitaneo Crenc Plocenc permit
titur Condemnatio, prout Extat in Regestro. Publicat

7mo Inter Gnum Gasparum Brudnicki et Catharinam Zgle
nicka Invicem Conjuges Ignatium et Simonem Minoren
nes Zottowskie Actores per Eumd Gnum Gasparum Bru
dnicki Suo et aliorum Actorum nne pltter, Casimirum
Bronowski et Salomeam Zglenicka Conjuges Actores per
Eumd Mantum Suo et Consortis Suae nne pltter Et Gnos
Nicolaum Rudowski et Evam Zglenicka Invicem Conjuges
tum Mariannam Virginem Innuptam Zglenicka nec non
Stanislaum Parentem Mathiam Filium Zglenickie Cita
tos per Eumd G. Nicolaum Rudowski Suo et Suprascriptorum
Citatorum nne pltter Judicium Decidendo ad Citationem Par
tis Actoreae Verificatoriae Suum ad Judicium Editam Controver
sijs Partium Exauditis Quoniam praesenti in Causa obsubse
cuta fata olim Gnae Francisce de Zglenickie Zottowska Ante
nor Condescensio Suum non est Sortita effectum Proinde
in Ordine Executionis Antenorum Decretorum Judicij
hui necessariam esse Condescensionem Gnorum Camerano
rum Terrestrium Plocenc Captato tempore Conduendorum
Adinvenit ad Fundum Bonorum Zglenice Minor Qui Supra
scripti Camerarij Eorum in Fundo Praemissorum Bonorum
Conduendi unius absentia non obstante Dum modo
unus aequacunque Parte Condescensurus Sit Subsecuta
Comportatione Documentorum antenoribus Decretis Judi
cij hui Demandata, juxta praescriptum Eorumd Decre
torum in toto Exequetur et Partes Easd praeria
omni muda Satisfactione Cuj et aequo quod et quantum
justeq debebitur praestanda finaliter, Deinde Dis judi
cabit, Et moderabitur Cujus Decisioni Parere et acquie
scere Judicatumq Pati debebunt, sub Poena Bonorum

illo

Illo in Trno Condescensionis Super Parte contraveni
ente Publicanda Debebunt Lucta Pena Septem Mar
carum Etne Parti per Partem compensanda Judicio Suo
totiq abutraq Parte Solvenda pro quo Condescensionis
Trno partes quas voluerint et negotium poposcent adatent
adutandi Subrigore quo Supra compasere tenebunt

8vo Inter Gnosos Gasparum Brudnicki et Catharinam Zgłenicka
Invicem Conjuges Ignatium et Simonem Łottowskie Mi
norennes Actores per Eundem Gnum Gasparum Brudnicki
Et Gnum Casimirum Bronowski et Salomeam Zgłeni
cka Invicem Conjuges Citatos et Judicentes per Eundem Gnum
Casimirum Bronowski Suo et Consortis Suae nne pller
Judicium Decidendo Citationem Partes Actoreae ad Idem Judi
cium Editam Signidem Causa praesens in Actoratu Ge
nerosorum Brudnickich Conjugum pro Comportatione se
rum Mobilium Summarumq Paratarum fatis olim
Gsorum Lucae Zgłenicki et Ursulae Zgłenicka Sterilitar
Decessorum Derelictarum ~~praesentu~~ contra Gsos Casimi
rum Bronowski et Salomeam Zgłenicka Conjuges pro moto
Sine Condescensione ad Fundum Decidi negit, Condescen
sio autem Inter Easdem Partes et alios Licet in Disten
cto Actoratu, tamen ad Eadem Bona Zgłenicae minor an
teriori Loco praecessit, Id circo Judicium ad Eundem
Terminum Injungendae Condescensionis in Fun
dum Bonorum Zgłenicae Minor et agitandae praesen
tem Actoratum Cum toto negotio Remittit, Quod Of
ficium Camerariale, in Supra allegato Decreto ad
Resolutionem Causae Cum Gsos Bronowskie Brudni
ckie Rudowskie Designatum et Infundum Bonorum
Praemissorum per ybamcumq Partem Conducendum
Reproductionem Registri Rerum Mobilium Summarumq
Paratarum fatis olim Gsos Lucae Zgłenicki et Ursulae
Zgłenicka Derelictarum et Ejus Realem Conscriptio
nem Demandabit de Omni Circumstantia Causae
Istius Inquiret Investigabit Inquisitiones Expediet
Juramenta ubi necesse Erit Excipiet et Satisfac
tionem omnimodam Cuj et a quo Competent
praestand

praestandam Sententiabit, et Partes in Omnibus et Sin
gulis praetensionibus finaliter Decidet Disjudicabit et
moderabitur Cujus Decisioni Partes Parere Sub Poena
Ipsi illo in Trno Condescensionis Super Parte contra
veniente Publicanae debebunt Luita Poena Septem
Marcarum Polonae Parti per Partem Compensanda Ju
dicio Suo totiae abutraq Parte Solvenda DPV,

Nomo Inter Mus Michaelem Venatorem Terrae Zawskiensem
Patruum Mathiam Ensiferum Ploiensem Theodorum
Thesaurariae Zawrociensem Filiastros Kuczborskie Acto
res et Citatos per Eumdem Mcum Michaelem Kuczbor
ski Suo et Filiastrorum Suorum nne pltor Et Illu
stres Mus Xaveriam Palatinidem Ploiensem Mino
rennem Filiastram Franciscum Janosza Castella
num Ducatus Masoviae Ordinum Aquilae Albae
et Sancti Stanislai Equitem Podoskie Mathiam
Zaborowski et Antonium Niekras Bonorum
Clavi Rozwozinensem Ante actos Economos Cita
tos et Actores per Gsum Joannem Szczepko
wski Illustrem Mcum Stanislaum Matacho
wski Capitaneum Sandecensem Citatum per
Eumdem Nienon Mcum Ignatium Mieczkiewicz
Thesaurarium Siepriensem Itidem Citatum per Eumdem
Illustres Mcos Casimirum in Crasnosielski Krasinski
Supremum Castrorum Rni Metatorem et Elizabethem
de Potockie Primi olim Mci Michaelis Rudzinski
Palatini Mazoviae, Secundi ad praesens voti Invicem
Conjuges Victricum et Matrem Antonium et Casimirum
Rudzienskie Cum Eo, Prioris marito ~~Prinigno~~ procreatos Filios et Pri
vignos ad Actoratum Illustrium Mcorum Podoskich Citatos
per Gsum Franciscum Kozicki Inscriptum Plenipote
tem Judicium Deciderunt ad Citationes Rectificatorie

morte

morte olim Illustris Mci Josephi Comitis in Podosie Podosii
Palatini Ploienc Interruptum Suum ad Judicium Editasse Contro
versys Partium Exauditis Quoniam anterior Condescen
sio Suum non est Sortita effectum Proinde in Ordine
Executionis anteriorum Decretorum Judicij Sui
necessariam esse Condescensionem in Fundum Bono
rum Suinogoro seu Synogora Judicij Sui in et pro
Feria Secunda post Festum Nativitatis Gloriosissimae
virginis Mariae in Anno praesenti Incidenti Condu
cendorum adinvenit Quod Judicium unius vel Duorum
absentia non obstante Condensiensurum pro Exi
gentia anteriorum Decretorum Eadem Exequendo to
tum Interesse Causae Istius Disjudicabit Partes in omni
bus et Singulis Praetensionibus nihil intactum et
Irresolutum Relinquendo ad Contenta Documen
torum Terminorum finaliter Decidet Disjudi
cabit et Moderabitur Cujus Decisioni Partes Pare
re et acquiescere Judicatumque Pati ~~Debebunt Lucta~~
sub Poena Dnis illo in Termino Condescensionis Super
Parte Contraveniente publicanda debebunt Lucta Poe
na Septem Marcarum Polonicarum Parte per Partem Com
pensanda Judicio Suo totiens ab utraque parte in Instan
ti Solvendae pro quo Condescensionis Termino Partes quas
voluerint et negotium Poposcent adcitent adcitandi
sub rigore quo supra comparere tenebunt Et D. P. V.

Adimo Inter Mcos Michaelem Kuczborski et Catharinam
de Ortowskie Iniciem Conjuges Venatores Zawyszenc
Actores per mandatum Suo et Consortis Suae nne pltes
Et Mcos Josephum et Robertum Kampenhauzenij Suc
cameraniae Parnaviensis Citatos per Eundem Mcum Josephum
Kampenhauzen Succameraniae Parnaviensis Fratrem
Germanum Suo et Fratris Suinne pltes Judicium Decidendo
dolitationem Partis Actoreae Suum ad Judicium Editam
Controversys Partium Exauditis Et Licet quidem Summa
Septuaginta Aureorum hungaricalium Decreto Crea

Ploienc

Stocensi anni 1449 abutrinq; jnus tam Kurborski quam
Kampenhauzery unus ad Stum esse non referendo ad
judicata esse probetur pro Cujus melioratione Pars Actorea
capit et Mus Kampenhauzery ad Reatem Solutionem
Summe premissa debitos esse documentis probat Mus
vero Kampenhauzer unus ex Actatis judicialiter ad Ostensa
Solutionem Summe Septuaginta Aureorum
Stungerialium prout ex Liquidatione judicialiter facta
apparuit Jnuo Bartholomeo Gutowski Cessionem pre
misse Summe acquirenti offert Actum tamen ex premissis
Circumstantijs Solet met Mus Kampenhauzery orlus
Responsionis Liquat Judicio non referendo se ad Decretum
Crene Stocen Superius de Anno Cocuratum Judicium Sententiat
Quatenus Mus Kampenhauzery genus ad aliud
de se non referendo mi Citationem Actus Quibus Vene
tus Petrus Illustrem ab Interesse Jnuo Bartholomeo Gutowski pro Primo Loco per decretum Crene Stocen Clarij Statio
Summam Septuaginta Aureorum Stungerialium Cum
Provisione Judicij pro Virgilium Peste Notarium Sancte
Joannis Baptistae mi Actuario presenti Jnudente Coram
Actis Crene Stocen Sub Pena Bonis mi Case Contraventio
nis Cum Manifestatione Jnuenq; Publicando ad eo me
nus Quod Mus Kurborski Solvant Lustra Pena Do
um Marcarum Dotore Parte mi Primo que Supra et Subrogose
Cod Judicium Sua totaq; jnstante Solvendi &c.

12do Jnter Spus Joannem Szczawski Subdapiferum Sarriane
et Franciscum Kozichi Camerarium Terre Cechano
riens Actores per Cum Jnuum Kozichi Suu et Quos
Mus Plaskowski ex parte Et Illustres Mag Dauid
am Calatendem Stocen Barbastrum Omnium
Franciscum Castellanum Ducatus Mazovie Ordina
rium Ill Abbe et Sancte Stanislaj Equitem Petrum et
Tutorem Podolini Citatos per Cum Joannem Szczaw
ski Inscriptum Cenipotentem Judicium Decidendo
Citationem Partis Actoree Ad affectationem Partis Citate
Dilationem Magni de Lege Loquendi Sequenti Jn
diarum Juratum Cudendentes dat et Comedet Quem

Literatorij

Literatorijs Documentis a Judicio Trn Lanciciensi
in quo Majoris Importantiae Causas attentaturum Intulit
et pro Eps concedendam exposcit Probare tenetur Te

13tio Inter Gnosos Joannem Burgrabium Crenc Plocenc Parentem
Plaudium et Hedwigim Filium et Filiam Dłużniewskie Acto
res et Citatos per Eunc Parentem Suo et Pupillorum Suo
rum nne pter, Perillustrem et Undissimum Josephum Zorawski
Canonicum Cathedralem Plocenc Citatum et Actorem per
Gsum Laurentium Bromirski Inscriptum Plenipotentem
Gsum Jacobum Zorawski Citatum et Actorem pter Tan
dem de Consensu Partium Rejicitur Causa praesens
ad Sequentes T C:

14to Inter Gnosos Stanislaum Stanisski Avunculum Fran
ciscum Simonem et Laurentium Fratres Inter se
Germanos Patruos Theodorum Casimirum et Stanislaum
Filiastros Itidem Fratres Inter se Germanos Gotembiewskie
tum Lucam Malanowski Actores et Citatos per Gsum
Mathiam Stanisski Inscriptum Plenipotentem Et Gsos
Antonium Jacobum Ignatium Lisickie Citatos et Actores
per Eunc Gsum Antonium Lisicki Fratrem natu majo
rem Suo et Fratrum natu minorum nne pter Judicium
Decidendo Partium utrarumq Citationes ad Idem Judicium
Edictas Controversijs Partium Exauditis Siquidem Causa
Praesens ad mutuos Actoratus, tam pro Restitutione Inven
tarianum bonifatione rerum Mobilium Fatis olim Gri
Lisicki Derelictorum quam Econverso praetensae Solu
tionis Summarum Suo in Judicio vertitur quae sine
Condescensione Decidi nequit Proinde Necessariam esse
Condescensionem in Fundum Bonorum Zołtowo Zabi
ki Judicij Sui aut Gsorum Cameraniorum Trnium
Plocenc Captato tempore Conducendorum adinvenit quod
Judicium Sive officium Cameraniale unius vel Duorum
absentia non obstante mutuo Partium Sumptu Con
descensurum Reproductionem Documentorum tum
Conscriptionem Regestri Rerum mobilium ac totius
Suppellectilis Domesticae Fatis olim Gri Lisicki
Derelictorum

Derelictorum Causam praesentem Eminentium praeria Compro
batione Juratoria Demandabit, quibus Comportatis Docu
mentis ac Reproducto Registro, Summas Liquidabit, Dubia
quaevis Cognoscet Resolvet et Partes de integro assopiet et cui
quantum provenerit, ex omni Circumstantia, Satisfactio
nem Injuget, Solutionem aut Restitutionem Sibi ex debe
bitur et a quo Competerit Decernet Rigores annectet, et quid
quid pro Justo et aequo Erit Sententiabit, Partesque Easdem in Omni
bus et Singulis Praetensionibus Nihil Intactum et Irresol
utum Relinquendo ad Contenta Documentorum Trinorum
pro Exigentia Legis Justitiae finaliter Decidet Dijudica
bit et Moderabitur Cujus Decisioni Partes Parere et ac
quiescere Judicatumque pati Sub Poena Bnis Mons Trno Con
descensionis Super Parte Contraveniente Publicanda
Debebunt Lucta poena Septem Marcarum Polonicarum Parti
per Partem Compensanda Judicio Suo totius ab utraque Par
te in Instanti Solvendae pro quo Condescensionis Trno
partes quos voluerint et negotium poposcent adcitent
adcitandi Subrigore quo Supra Comparere tenebunt
DPV.

15to Inter Gnosos Albertum Kisywkowski et Mariannam
de Zrzelskie primi olim Gnosi Valentini Olszewski 2di
ad praesens voti Sinicem Conjuges Victricum et Ma
trem Franciscam Theresiam et Antoninam Virgi
nes Innuptas Olszewskie in Primo Thoro procre
atas Filias et Privignas Actores per Eundem Gnum Kisyw
kowski Suo et Consortis ac Privignarum Suarum nomine
pltr, Et Illustres Mcos Xaveriam Palatinidem Plocen
minorennem Filiastram Franciscum Castellanum
Ducatus Masoviae Ordinum Aquilae Albae et San
cti Stanislai Equitem Patruum et Tutorem Podolskie
Citatos per Gnum Joannem Szczepkowski Judici
um Decidendo Citationem Partis Actoreae Suum ad Ju
dicium Editam Quoniam Summa Trium Millium
octingentorum Quadraginta Novem F ~~Polon~~ et
grossorum 14 Polon per Decretum Condescenso
riale, in Fundo Bonorum Raczyno Feria Quinta
post Fm Visitationis Beatissimae Virginis Mariae

Pest

Dest, die Nona mensis Julij anno 1778 Interolim Illustrem Mcum Josephum Comitem in Podosie Junosza Podoski Palatinum Plocens. ab una, et Partem Actoream prte ab altera prolatum, Actisq Crens. Plocensibus Feria Tertia, Ipso Die Festi Sancti Egidij Abbatis Scilicet Die Prima, mensis Septembris Anno Eodem oblatuato, pro re Actorum adjudicata esse Probatur, pro Cujus Solutione Pars Actorea agit, Exinculationem ab in Inscribenda Securitate Gnsis Summae in Bonis ~~Gnsis~~ Mci Podoski Plni Plocens. per illud Decretum omnino demandanda, Expescit Proinde, Judicium Sententiat Quatenus Summam praemissam Trium Millium Octingentorum Quadraginta, Novem Flore grossorum Quatuordecim Polor. originalem Citra Provisionem in Eod. Trno Condescensionis acquietatam ad Actum in Prascriptae Solutionis debitam Eliberandoq Summam originalem ab Locatione, in Bonis Podoscianis hoc in Puncto meliorata Sententia officij Condescensionalis Jn et pro Vigilia Festi Nativitatis Sancti Joannis Baptistae, in Anno praesenti Incidenti Coram Actis Crens. Plocens. Sub Poena Rnis in Casu Contraventionis Circa Manifestationem faciendam publicanda praevia in Bonis mundis et Liberis ~~[illegible]~~ providenda Securitate, adquietationem ~~[illegible]~~ ~~Recognoscendam [illegible] Parti Citata Solvat~~ et Transfusionem in rem Persolventis Si affectabitur Recognoscendas Suprascripta Pars Citata Parti Actoreae Solvat, et Realiter Enumeret Lulta poena Septem Marcarum Polon. Parti in Trno Suprascripto et Subrigore Simili Judicio Suo per medium praxi Jurisolvenda, D.P.V.

16to Inter Gnosos Nicolaum Zrzelski Albertum Kisywkowski et Mariannam de Zrzelskie Primi olim Gsi Valentini Olszewski 2di ad praesens voti Juniem Conjuges Victricum et Matrem Franciscam Theresiam et Antoninam Virgines Innuptas Olszewskie in Primo Matrimonij Thoro procreatas Filias Pruignas Actores per Eum Gsum Kisywkowski Suo et Consortis et Pruignarum

ac Prnigna rum et Gnosi Zyelski nominibus pter, Et Illmo
Xaverium Palatinum d'Loreng minorennem Pheostram
Oranciscum Castellanium Ducatus Mazovie Ordinum Aqi
le Albe et Sancti Stanislaj Equitem Patronum et Autorem
Podolie Actatos et Judicentes per Gum Joannem Szczepho
Judicium secundo Citationem Partis actorie Controver
sis Partium protocollo Facti et Causarum Scripti
actorem pro Compositatione Scriptorum Super Summas quas
dam per olim Illustrem Mum Josephum Podoski Palatinum
Loreng tam a Gno Nicolao Zyeski quam olim Va
lentino Olszewski mutua fidejussione pro Rel Gno Zyeski
accedente Gnali Gni Zyeski precaratione Emunitorum
Suum ad Judicium Partem Citatam Convenit, Regestrag
chi anni 1765 Consepta, Coram Actis in Gonigdze
nia secunda, ante Fm Sanctae Agnethis Virginis et Martiris
proxima, Scilicet die decima octava mensis Januarij
anno 1769 Cum Incopatione Eorundem Comprobelba
cad per se iendam Judiciatem et Eadem Liquidationem
Reponit, qua Peracta Liquidatorie Capitationem horumce
Scriptorum exposcit, Cum tamen Liquidatio Eorund
Regestrorum et Contrectatio Cum Regestris Gnorum Co
mpsanorum olim Gni Josephi Podoski in Archivo
Ejusdem Loci tentibus provocate de quibus ac Incerta
tione Gni Zyeski olim Gni Podoski Imputabat Sine
Condependentia et Ingratitudinis Deduci non potest Su
per Dispensa, Comportatione, Scriptorum ac Regestro
rum Revolutione Eorund ac totius negotij Decisio
ne, Necessariam esse Condependentiam Mandatorum Ge
norum Rozwolin Judicij Sui aut Gnorum Camerarum
Primum Loreng Captato tempore Conducendorum ad
Invenit Dad Judicium Sive officium Camerarium ake
nium aut Suorum absentia non obstante mutua Par
tium Sumptu Condependentiam ante Omnia, Comporta
tionem Scriptorum Eam per Gnum Zyeski quem olim Gni
Valentinum Olszeski in rem olim Gni Josephi Podoski
Gni Loreng ac Citante Incerratione Datorum Eund
gorum per literas Deputatorum ad merita Causa Liquidationem
per Gnum Nicolaum Zyeski Competentiam Citante Gno
Clerico Formatorum de mandato Eius Compositio
Liquidationem Expediet Juramenta ab ineunte Ent Exigiet

de Incerta

de Incarceratione obiecta, Inquiret, Investigabit, Inquisitores Expediet, Legalitatem Scriptorum Cognoscet Resolvet capahit vel approbabit Solutionem Cuj et cujus Competient Decernet Penas Super qu Intererit, ad Cujus abas Investigabit Judiciales Resolvet et Satisfactionem Omnibus quantum et Cui Debebitur Deliberet et Partes Omnibus et Singulis Pretensionibus, Nihil Inattempt et Inviolabiliter Relinquendo pro Exigentia Legis Justitiae Documentorum ac Primorum finaliter Decidet et Sic judicabit ac Moderabitur Cujus Executioni Partes Parere etiam quiescere Judicatum q Stati Sub Pena Centum Marcarum Communi Condepensionis Super Parte Contravenient Publicandi debebunt, Quita quena Septem Marcarum Polonicalium Parte per Partem Composita Inde a Judicio Suo totidem ab utraq Parte Solvenda pro qua Condepensionis Prout Partes Ipse Voluerint, et Negotium Imposuerit et quidem Anteactos Compassios olim Imo Podoski Petro Lucta Advocatos, Advocandi Subrogande qui Supra Compensatione Tinebuntur Dem:

17mo Inter Gnosas Thomam Gutowski et Steelnigin Rogusha, Primiem Conjuges Actores per mantum Suo et Consortis Suae nupter tum Gnosas Martinum Sophi et Mariannam Lisowska, Itidem Conjuges Actoreas per mantum Suo et Consortis Suae nupter, Et Gnas Sophiam Steelowska, olim Pri Adami Rogulski Relictam Amitam Vidiam Matrem Thomae Gutowski et Curatricem Filium et Filias Rogulskie Citatos et Judicatos per Landgam Matrem Suo et Filiae Actorum Quartam nupter, Judicium Secundo Adjudicationem Partis Actoreae Controversis Partium Expeditis, Quoniam antehac Condepensionis Rogulskie Ostrowy et aliorum, assignata, ob Subsecutam Fatalem olim Gnosae Catharinae de Rogulskie Lisowska, Summum est Portata effectum Unde Nec pariam Spe Denuo Condescensionis nec in Ordine Executionis Antehac Decreti Judicij Sui in Bonorum Rogulskie Ostrowy Kusowo Oeko Nowatowo Cum Transferenda Jurisdictione de Rogulskie ad Novum Judicium Sui Capitalis Temporis Condemnatorum Dimanent Quo Judicium Sive officium Camerariale Unius vel Plurium absentia

Dnorum absentia non obstante facta tempestiva assignatione mutuo Partium Sumptu Condescenderunt ante omnia Comparationem Documentorum Substantiam Partis olim Nic Jacobi Rogulski derelictæ et Catharinæ Rogulska Emolumentum Impensa Comprobationis juratoria demandabit quibus Comparatis decretum Anteriius mitto Exequetur Judicatores Resp. vel Partes mi Omnibus et Singulis mpetrenis nobis Nobilibus Partis Religiendo pro Exigentia Legis Justitiæ Documentorum ac Terminorum Juris et Judicatorii finaliter Deo et Resjudicabit ac Moderabitur Cujus Decisioni Partes Parere et cujus esse Judicatum Datis Sub Renatæ Nris Mo Prio Condescenderunt Super Parte Contravenienti Publicanda, debebunt, Quita Sexten Marcarum Polone Parte per Partem Compensanda Judicio Suo Totis ab utraq Parte mis Instantibus Volentibus pro qua Condescensionis Primo partes ipsas Voluerint et negotium Poposcerint Edictent adstandi Subnixe qua supra Comparere Terebantur D P V.

18 Inter Gnosas Joannem Krzejewski et Rogumillam de Szawto Vxrē Primi olim Pri Ignatii Wrotewski Vdi Admensis Vota Juniem Conjuges Actoris per Gnum Stanislaum Wrotewski Mris Stanislaum Lokitnicki Primi Burmum Sepriene et Catharinam de Kozinskie Primi olim Pri Stanislay Oseichi Vdi Admensis Juniem Conjuges olim Ignatium Oseichi Primum et Filium Citatos per Cunē Manu Primi Burmum Sepriene Cho et Contorti ac Primo non ulterius Mro Josephum Zakrzewski Vocatorem Sepriene et Judicent Exequi Mandent ad Mandata de Kozuchow Clie Juniem Conjuges Citatos et Judicentes per Gnum Joannem Sulejowski Meam Theodoram de Kozuchow Clie olim Mri Josephi Sulczynski Vexillifri Executrix Mri Relictam Contortem Villam Citatam per Cunē Gnosas Valentinum Lokitnicki et Rogumillam de Oseichie Juniem Conjuges Citatos per Gnum Stanislaum Mrē Pet Pri Judicium Deducendo Primum Partis Actoreæ Contestem Citatam Editum Controversiæ Partium Exactis Judicium Decernit Dycatenus Impetrante in Causa Documenta Citi ab Juniem pro Exigenti Judicatorii Suum Cadentia, Communient et Conservatur Primus

Inter

Inter Gnoses Joannem Krzeczeńskii et Rozgunillam de Stawkowskie Juniem Conjuges Actores per Gum Stanislaum Wrakowskii Mos Stanislaum Rokitnicki Procuratorem Regrens et Catharinam de Koziegłowy Primi olim Gi Stanisłay Ozeckii Vidmesens vtt Juniem Conjuges et Ignatium Ozeckii Citatos per Cumd Mum Stanislaum Rokitnicki Suu et Conortis ac Juniores Suorum vtriby pter Mos Josephum Zakrzeski Procuratorem Regrens et Judicem Crene Suene Marianna de Krzebrzuchie Juniem Conjuges Citatos per Gum Stwainthum Bradpetzki Joannem Szczepkowski Gnoses Valentinum Rokitnicki et Rozgunillam de Ozeckie Juniem Conjuges Citatos per Gum Stwainthum Bradpetzki Mariam Theodoram de Krzebrzuchie olim Mu Josephi Sukerzycki Actoris Leonis Armature Vexillifri Relictam Conortem Viduam Citatam per Gum Joannem Szczepkowski Stwainthum Sub dapiferum Vpugndens Papier tem Regiam Mu Cem mensis Februarii Mu Thome Bugaiski Conortes Pokas Rosciszewskie et Eorum Manitos Citatos per Gum Melchiorem Mieczynski Judicium Deud endo ad dictum Partis Actoree contra Partem Reum Edictam, Controversys Partium Acauditis Cognoscendo Causa presens Juneterita esse Probatur Gd Circa Vidmesenjo Regis Dilationem Crimium Cautionis pro Sequenti Judicium Suorum Audientia, Dat et Concedit Rex.

20 Inter Gnoses Theresiam de Wrzesnicy Relictam olim Gi Valentini Krzicki Conortem Viduam Matrem Joannem Leonem et Adamum Filios Krzickie Actores per Eandem Matrem Suu et Filiorum Suorum nepter Gnoses Antonium Dąmbrowski et Ewam Białłozewską Juniem Conjuges Citatos per Stwainthum Bradpetzki Et Gwiam Delign Citati nempe Gi Czechonsky Wrzeski Conjuges utrij et Marianna Ulrys Innupta, Białłozewska presentis in Trio Disparent, et se condemnare Comper mittunt, Prout de Super Eodem Citatis Disparentibus Curis Lucw Solutionis Quantum Cum Pronotibus ab Eadem Summa proveniens permittur Condemnatio quod Rk Cum Comparentiby Suspenditur Causa ad Consultonem Disparentes Leonis Citatos Publicand

Inter

28 Inter Gsum Stanislaum Rozycki Actr per Gsum Bonaventuram Ciołkowski et JM Onuphrium in Siepre Bromirski Capitl Plocen Citr per Gsum Josephum Lempicki Judm decidendo Citaonem ptis Actr conc ptem Citr edit licet quidem Perfidi et Infideles Lasek Pistor Parens Laper Filius Herszek et Alter Herszek ac Elia Laniones Jelek Sartor Jciek et Jacob Mercatores et Judaei Siepreen pro Solutione Summar adcitati praesen in Judicio comparitionem non Inscribunt cum tamen Jae Infideles Judaei Siepreen Condemnatio ne Coram Actis Crenc Plocen Sabbo in Vigilia Festi Sancti Thomae Apli scilicet Die Decima Nona Mensis Decembris Anno Elapso 1778 post rem Judicatam ex parte ejusd Gsi Stanislai Rozycki in Tmo Satisfactorio Obtenta plenarie mente legis Convicti Esse deducuntur Proinde non Obstante Contumacia Eorum Infidelium Judaeorum Siepreen parti Actr negotium introducere mandat In introductione Negotij Licet si Gsus Stanislaus Rozycki Actor reproducto Officioso Aresto super Mercimonijs Inventarijs ac rebus Omnibus Suprascrorum Infidelium Judaeor Siepreen proprijs apud JM Onuphrium in Siepre Bromirski Capitl Plocen Innodat Coram Actis Judicij sui in Płonsko Feria secunda post Dominicam Septuagesimae proxima scilicet Die prima Mensis Maij Anno praesen recognito cunc JM Capitl Plocen pro adactione Eorum Infidelium Judaeor seu persolutionem Quotar per eosdem debitar Tmo suo ad Judm psens Convenit, et Solutionem quotar evincendo praedictos Judaeos Exposcit cum Itaq Jae Gsus Rozycki protestaonem de denegata Extraditione pmissor Infidelium Judaeor conc suprascripti Illrem Mcum Capitl Plocen non reponit, proinde non posse cunc Illrem Mcum Capitl Plocen

Bonor

Bonor. Oppidi Siepre Haeredem ad Adactionem Su
prascrtor Judaeor Siepreens ad praesens Stringi, quini
mo Solutionem quotar a Suprascris Infidelibus Ju
daeis Siepreensibus repetenda determinat, Injugendo
Quatenus Jtae Infideles Judaej Siepreens Insistendo Decro
Judicij sui hic in Anteacta Cadentia Sub Actu Feriae 3tiae
ante Fm Sanctae Haedvigis Viduae Electae Dej scilicet Die
Decima tertia Mensis Octobris Ao 1778 Inter Eumdem Act
et Suprascros Infideles Judaeos Siepreens Citi prolatt
et quia Infideles Lewek Pickarz Centum Octuaginta qua
tuor Jam vero Elias Lanio Ducentor Triginta quatuor
Chaim Lanio Quinquaginta quatuor Herszek Sexa
ginta quatuor Zelek Viginti quinque Florenor Polo
nicalt cum provisione ac poena luita nec non poena
Triplici Quatuordecem Marcar Polonicalt in Sublationem
processus suprascro Decro adjudicat in et pro Vigilia
Festi Nattis Sancti Joannis Baptae in Ao praesens maiden
Coram Actis Crem Plocens sub poena bationis in Casu
Contraventionis Circa Mationem in Jbria faciena
publicana ad Manus et Quietationem Gsi Stanislaj Rozy
cki sive ejus specialis Plentis Solvant, et enumerent
In Sublationem vero Condnis superius de Actu exaratae
ac pro Contraventione praemisso Decro solvant Jtae Infi
deles Judaej Attenta jam Subsecuta a nonnullis Judaeis
Simultanee Condemnatis Satisfactione nonnisi poenam
Triplicem Quatuordecem Marcar Polonicalt parti cum
Summis in Tmo et sub rigore suprascro Judicio suo in In
stanti sub Solito rigore ex Regestro Poenalium extendendo
Exolvant, Jmcum vero Bromirski Capitl Plocens ad praesens
a Tmo ejusdem Gsi Rozycki moderni Actis Judm liber
facit et pronuntiat, Decn praesens Vigore.

26 Inter Gnoses Antonium Lisicki et Felicianam Mar
chocka Jnniem Conjuges Actores et Citatos per Eumdem
Gsum Lisicki Mantum Suo et Consortis Suae nne plter
Gsum Stanislaum Sulkowski Citatum et Actorem et Jam

Praemissam

Coram Joan dobremeicha, Acatam Junien Conjus per man
tum Suo et Consortis Suorum pter Li Gnozund Anto
nium Czachorowski Actorem et Actorem Combinatis Auto
ratibus Judicium
ratibus Litere Partibus Coperin mandat in Coperimento
Signden m distincto Auctoratu tam Gnozus Antonius Lisi
chi quam Gnozus ab Auctoratibus Instrin Contra se Insti
tutis Judicialiter Superedunt et Coram promoverene
gerunt Rotunde Liberis ejus Gnozi tam Lisichi quam Sulko
wski pronunciatis m altero Auctoratu Gnus Gnozi Lisi
chi Contra Czachorowski
ac Conventos Judicium Coram
Terminorum et Manifestationibus Partium utriusq
pro Segrenti Cedentia Judicium Coram Relationeq
Inquisitionis
Utriusq Partis Dat et Comed et Rl

28 Inter Illm et Reverendissimum Capitulum Cathedrale Plo
cens Actores per Illustrem Dnum Dnum Gregorium Sulkowski
Canonicum Cathedralem et Collegiatae Plocens Decreto Capi
tuli Eccl pro Festo Sancti Sigismundi Regis et Martyris Vide
licet Die Tertia Mensis Maij Anno presenti Emanato Delegat
Suo et totius Eccl Capituli Cathedralis Plocens m pter Mus
Josephum Kaminski et Rebronam de Kurborskie Junien
Conjuges Citatos per Eund m Mandatum Suos et Consortes Suos m
pter Judicium Reddendo Rationem Partis Actoree Contrahen
tium Actam Editam Terenq Partes Utriusq Satisfacere Decre
to Judicij Sui Injuncta Communicatio nis Documentorum Sub
Actu Feria Tertia post Dominicam Quasimodo Subiect Die
Septima Mensis Junij Anno 1748 m Repro Interno
dernas Subrecuto, Minuto Communicationis Decreti
torum Coram Causam presentem Spectantium Utriusq Instantis
Judicium Censet Et Decernam Actitatis Partes Regnden
Illustrissimum Capitulum Cathedrale Plocens per Summa
rium Coram Confrontatio nem Correctum et Subscriptum
Jam Autem Mus Kaminski non nisi Unam Quietatio
nem de Decimis pro Anno Retroacto per Admodum Re
dum Jasinski datum Sibi Terminis Documenta Sibi
Comportantes et Communicarunt et plus ultra Co
Coram negotium Pertinentia penes se habere allegant et Co
Instituto Coram Juramentum mente Legis esse Tradunt Co
Coram Judicium Eccl Partes Admittes Coram Invent et Decer
nit Coram Juramenti Rotham juxta
ut Omnia Documenta Quarentem Causem Pimenta

Qualiter

re alter Sibi communicarunt et nihil quidquam Pars Parti in prejudicium hesit tandem Locus Juramentum prestiterunt ego attento Satisfactione in Instrumento adnexa prejudicium huic negotium ad prescriptum Legis in sequenti judicium Suorum Cadentia decidendum habere visum et de Mandato Dni Conservatoris

29 Inter Easd Actores et Reos ut supra, per Eund. et supra pter Reverendissimum ac Devotam Ursulam Constantiam Rodolpha Abbatissam Monasterii Conventus Sepriensis Virginum Ordinis alterius Ordinis S.ti Benedicti Actorum Conventum Suum et totum Conventus nuncupatum tenen. Conventum Sacri Ordinis Sancti Benedicti Sepriensis Satisfacere debitum majoris ad gravamen in anteacta Cadentia recuperasset et quamobrem Satisfactionis Pro quidquid Exponitur in Libellum Judicium decidendum Dnus Dnus Dni Conservatoris [illegible] Conservatum Instrumentum Reos Judicium Sententiam Quaestionis Documenta Easdem presentes Initia Scripta Documenta ab initium Instrumentum ipsi Instanti et quamobrem communicarunt per Summam et Conscripta Subscripta, et ad Confrontationem Judicium Correcta, et Superegressum Communicationem ad Juramentum esse Ordinem Quibus ad Instrumentum Partis Judicium advenit in Eam Juramenti Relationem Prout Scripta Documenta Exhibentes ab initium realiter 24
Communicarunt et Nihil quidquam Pars Parti in prejudicium Actum et Additum Instrumentum Judicium Suo debitae adfirmationis tradendum Juramento Relatum tandem Locus Juramentum Observata Solemnitate utrique Partes prestiterunt Satisfactione in Instrumento Quid Judicium Acta, Judicium ad prescriptum Legis Negotium Principale in sequenti Judicium Suorum Cadentia decidendum determinat D.C

31 Inter Perillustrem Admodum Dnum Dnum Bartholomeum Jacobi Prepositum Ecclesie Parochialis Jezen ing Actorem et Citatum pter Quem Albertum Chyzelli Citatum et Actorem pter Judicium decidendo Citationes Scriptum Scripta Instrumenta Edita Controversia Partium Causidici Reg. ad Actoratum Quia Admodum Dnum Jacobi Jacobi contra Quem Chuzelli Reginem Jacobi Quem Chyzelli Scripta ad majorem Causae Scripta Instrumenta Juramenta Hungaricalium non nisi Regnum unius Superrestetur Ad decidendum Parti Actoreal, ad Compactum verbale Con-

Creditae

Concredita Judicialiter agnoscat Pars vero actorea fecla agre
rata pro solutione Cjus agit Placo Judicium decernit Data
mus Supra fatus Gnosus Chyzenyhi Civitatis Postard nigntuni
us Aureorum hungaricalium Judicialiter pro debita agni
tam de Cita Pronihone pro Vigilia Festi Sancti Jacobi Apli
mi anno presenti Judenta Coram Actis Crene Stolene sub Sle
na Pris in Casu Contraventionis circa maonem faciendi publi
cam Profatis Admodum Gnoso Jacobensi sive Cjus Plenipotenti ad
manus Expositationem solvat Ludge Liegal Primum marcum
Stolone Partium Pno et subrogare mihi Judicio suo totiens pre
stante Solvendo Quo vero Actoratum Cjusd Gnosi Chyzeny
citati et Actoris contra Cumd Admodum Gnosum Jacobensem Exhibu
tum Institutum Pretensionum et Deducta, Pere pro mi Pando
num ejusd Gnosi Chyzenyhi hereditariorum Siepden hac mi
negotio Constantiato, De nonesima July anno 1747 in Pro
pri Szumanie Palatinatu Ducuata, manibus Partium et
amicorum subscripta Inter quinque Partes et bono et Libe
ro Arbitrio subsecuta Reponitur Proinde attenta Eadem
Compositionatione, Cundem Gnosum Chyzenyhi pro tempore
nus Judicium Incompetenter agere, Adinvenit, Partem pro Ac
tam ab Impetitione Partis Actoriae meumby et Pno non atten
ti Liberam facit et pronunciat,

34 Inter Cumd Actorem ut Supra pter Et Gnosum Dgnatium
Ekiatkowskyhi Citatum per Gnum Pro Laventurem Adhio
wski Ligidem presenti in Causa pro solutione Summe
Quorum Aureorum hungaricalium Partem Citatam cu
presens Judicium Condemno et abnegatione Partis A
tate Juramentum Pars Actorea Parte Citata deffert
Proinde Pars Citata pro ut Supra scriptum Quotum Duo
num Aureorum hungaricalium pro ut quoreli Olici
tur non est dubitu et ad Solutionem non teneretur
Evadet pro Sequentibus Judicio rum Suorum Pris
mi Cadentia Mebruarii Pno C

34mo Inter Gnum Dgnatium Radowskyhi Actorem pter
et Mrum Stanislaum Kokitnicki Pnburnum Sepr
ense et Catharinam de Kozinskie Cnm olim Gnosi
Stanislai Osieki Vdi ad presens voti Judicem Cor
jueges et Dgnatium Osieki Olium et Chirogrum Cita
tes per Cumd Gnum et Stanislaum Kokitnicki Suo et Con
sortis ac Chirogrici nre pter Judicium Delendo ad
citationem Actoreae Partis, contra Partem Citatam Certam

controversijs

controversijs Partium Exauditis teneri Partes utrasq Satisfa
cere Decreto Judicij sui Injunctae Communicationis Documen
torum Inter Partes modernas in antecita Cadentia subsecuto
idq Instanti Judicium Censet Et quoniam Satisfaciendo
Sententiae Judicij sui Suprascriptae Partes tam Gnus Ignati
us Nadrowski quam Mcus Stanislaus Rokitnicki Ducce
menta per Summaria Conscripta et Judicio ad Confron
tationem porrecta Sibi abinvicem Communicarunt et Sup
realem Communicationem ad Juramentum sese tra
hunt Proinde admissibilibus adinventis Decernit Judici
um Quatenus Juramentum prout realiter Sibi Docu
menta Communicarunt Et Pars Parti in praejudicium
non Celant tandem hocce Juramentum praemissa
Rotha adstante Mli praestiterunt quo attento Satis
fecisse Easd Partes adinvenit, Negotium Autem Prin
cipale Judicium in Sequenti Cadentia Decidendum
mente Legis Declarat Etc.

38 Inter Gnosos Leonem Siemietkowski et Bilianam
de Nadrowskie Jnicem Conjuges Actores per Maritum
Suo et Consortis Suae nne pltes Et Mcos Stanislaum
Rokitnicki Tribunum Sepriens ac Catharinam de
Kosinskie Primi olim Gsi Stanislaj Osiecki Vdi ad praesen
tem Jnicem Conjuges et Ignatium Osiecki Filium
et Privignum Citatos per Eund Mcum Stanislaum
Rokitnicki Suo Consortis ac Privigni nne pltes Judici
um Decidendo ad citationem Partis Actoreae Controversijs
Partium Exauditis teneri Partes utrasq Satisfacere Decreto
Judicij sui Injunctae Communicationis Documentorum In
ter Easd Partes in antecita Cadentia subsecuto idq In
stanti Judicium Censet, Et Quoniam Satisfaciendo Senten
tiae Judicij sui Suprascriptae Partes tam Gnosus Leo Siemiet
kowski quam Mcus Stanislaus Rokitnicki Documen
ta per Summaria Conscripta et Judicio ad Confronta
tionem Porrecta Sibi abinvicem Communicarunt et Sup
per realem Communicationem ad Juramentum sese
trahunt Proinde admissibilibus adinventis Decernit
Judicium Quatenus Juramentum prout realiter Sibi Do
cumenta Communicarunt et Pars Parti nihil quidquam
in praejudicium Celant tandem hocce Juramentum Ro
tha praemissa praestiterunt quo attento Satisfecisse Easd
Partes Judicium adinvenit, Et Negotium Principale

ad praesen

ad pmes ptum Legis m Legentis Judicium Suas Cudentia
Deudendum Declarat Ozli

39 Inter Gnozes Antonium et Stanislaum Limmus estat fra
tres Interse Germanos Ludowskie Actores per Gum Joannem
Kocielski Et Gnozes Gabrielem Patronum et Mariannam de
Dzuzniewskie olim Gri Lucæ Ludowskiego Relictam Conzortem
Eduam Matrem Simonem Regenstein rere Stenere An
dream Antonium Helenam Zlios et Zlias Pellastros eo Dilig
astres Ludowskie Actatos per Gum Josephum Lempicki Procu
Rem potentem Gnozes Joannem Franciscum Smo Lenskie Patru
os Actatos per Cdem Gum Joannem Smolenskii Sno et Fratri
chi mne pelter, Gnozes Josephum Mariannam et Petronellam
Uxozem Jmmysl: ac Zlias Pellastros Smolenskie Actatos per Gum
Antonium Lidzki Victricem pelter, Judicium decidendo Actatio
nem Partis Actoreæ Contra Partem Actatam Edictum Contro
versijs Partium Edaditis Siquidem Causa Inveterata duo
ni Judicio promoveatur, Stando Judicium ad pmes ptum
Legis Partis utriusq; Dilationem Communicationis prozegen
di Judiciorum Suorum Cudentia, Dat et Conedit OZL

40 Interuncam Martinam de Obenskie olim Mri Alberti Jezioli
Capsferi Actus Plocens Relictam Conzortem Eduam Domi
nam Et Gum Franciscum Karpowski Bonorum Stroplowa
Zenutkowium Præpozem ac Thomam Zgleszewski Conrub
Bonorum Stroplow ad minis tratozem Actores per Cdem
Gum Thomam Zgleszewski Sno et Suprascriptorum Actorum
mne pelter, Et Gum Andream Wolowski Actatum pelter, Judicium
decidendo Actationem Partis Actoreæ Controversijs Partium
Edaditis Siquidem Causa meritoria Sine Dilationibus
Decidi nequit Sno inde Judicium Partibus Cedem ad Contenta
Scriptorum et manifestationum pro Legitima Judiciorum Suo
rum Cudentia Dilationem Negotiationis Dat et Conedit OZL

41 Inter Gnozes Jacobum Stozinski et Catharinam Wiesner
Jmmem Conjuges Actores per Magistrum Suum et Conzorem Schul
mne pelter ex parte Cjusd Super Gris Hypotecarijs et Legum
permittitur Condemnatio, Publicand

42 Inter Meum Ludovicum Bernardum Sno nomine Kozicobrodzki
Subjudicem Ozrem Dobrzyn: Actorem et Actatum pelter
Et Gnozes Stanislaum Skrzynski Simplicem Sno Antonium
et Barbaram de Skrzynskie Jmmem Conjuges Andreæ
Thesaurarii Winnicens: Matthiam Skrzynski Subjudi
cem Ozrem Lenczycens: Actatos et Actores per Cdem

man

maiorem Antonium Mdzewski Suo et Suprascriptorum Citato
rum et Actorum nomine pter Mus Michaelem Kuczborski
Venatorem Zawiszensem et Stanislaum Bagienski Citatos
per Gsum Joannem Szczepkowski Gnosos Cantium Mauri
tium et Melchiorem Osiecki Citatos per Maiorem Antoni
um Mdzewski Maiorem Wolfanga in Zawidza Zorawski
Subdapiferum Plocensem Adcitatum et Contra Maiorem Pau
lum Kadłubowski Judicem Trrem Visogrodiensem tum
Successores olim Mae Eleonore de Koziebrodzkie Kadłubo
wska, Actorem per Gsum Paulum Chmielewski Inscriptum
Plenipotentem Mus Paulum Kadłubowski Judicem Trrem
Visogrodiensem tum Successores olim Mae Eleonore de Kozie
brodzkie Kadłubowska Citatos per G. Bonaventuram Cyrko
wski Gnosum Ignatium Lasocki Citatum per Eundem Quo
ad Actoratum Mu Zorawski Subdapiferi Plocensem Contra
Maiorem Paulum Kadłubowski Judicem Trrem Visogro
diensem atq Successores olim Mae Eleonore de Koziebrodz
kie Kadłubowska Institutum teneri Satisfacere Eundem
Mum Zorawski Antenori Decreto Injunctae Adcitatio
nis Gsi Ignatij Lasocki assignati Curatoris Mae Kocz
kowska et Quoniam Idem Maior Zorawski adcitavit Pem
Gsus Lasocki Compartitionem Inscribit, Proinde Satisfa
ctione in Praemissis adinventa Judicium Partibus
Experiri mandat, In Experimento Teneri quoq Maiorem
Kadłubowski Satisfacere Decreto Judicij Sui Concepae
Dilationis majoris ad quam se in anteacta Cadentia
Receperat et Quoniam Satisfecit, Proinde Judicium
Causam Eandem prosequi Jubet, in Prosequendo ulte
rioribus Partium Controversijs Exauditis Conveniendum
Decidendo Trnum Per Decreta Conservatum Judicium
Decernit, Quatenus Satisfaciendo Decreto Judicij Sui Injun
ctae Communicationis Documentorum in anteacta
Cadentia Inter Partes Modernas Subsecuto, Documenta
ad Causam praesentem Spectantia, Sibi abinvicem Com
municent, Et quoniam tam Maior Koziebrodzki Subjudex
Trnsis Dobrinensis quam Maior Antonius Mdzewski Thesau
rariae Vinniensis Documenta Sibi abinvicem per
Summaria Conscripta et ad Confrontationem tam in
originalibus quam Extractibus Judicio Porrecta

Communicavit

Communicarunt, et super realem Communicationem ad Ju-
ramentum sese trahunt proinde admissibilibus Epl. adinventis
decernit, Judicium decernit Quaterus Juramentum super realem Com-
municationem et Comportationem Eorundem Ea Rotha quod omnia
documenta ad Causam presentem necessaria et nihil quod
quam Pars Parti in Prejudicium ~~[illegible]~~ Cetant, Communi-
carunt, Prestent tandem hocce Juramentum Rotha Su-
prascripta adstante Mli Judiciali tam Mus Koziebrodz-
ki Subjudex Trus Dobrinensis ab una et Mus Antoni-
us Mazeski a secunda Partibus prestiterunt, Quo attento
Judicium negotium Principale ad prescriptum Legis pro
Legventi Cadentia, Deudendum Declarat, quo quo Trnd
Partes ex ri Erictionis ad Citatae qu Sigue habere Do-
cumenta ad Eundem Causam pertinentia, Comportare
tenebuntur Etc.

43 Inter Mtos Barbaram de Borowskie olim M. Gaspari Zglenicky
Relictam Contem Viduam Matrem Antonium Franciscum et Jo-
annem Zglenickie Tribunicae Siepricensis Dominos nec non Lsum
Valentinum Skierzynski Subditum Actis per G. Josephum Lempi-
cki G. Albertum Bendorski Bonor Bledzewo Administrato-
rem Actis pr̄ltes, et G. Antonium Borowski B.C. Plocen. Cit. pr̄ltes,
~~Gsum Mathiam Borowski Cit. pr̄ltes~~ licet quia G. Mathias
Borowski Comparitionem non Inscribit, imo Contumaciali-
ter se Sistit Cum vero pars Actis repositis binis Condemnationibus
prima quia Fra 2da ante Fm Sanctor Simonis et Judae Apo-
stolor Videlicet Die Vigesima Sexta Mensis Octobris in
Ao pxc praeterito per G. Albertum Bendorski super Gsis
Antonio Bugrabio Crenz Plocen. et Mathia Borowskie ex re
non Solutionis Marcar ac non Expletae Sessionis Turris
post Subsecutum eo nnc Judicij sui Decretum hic in Siepr
in Tmis Communibus Tribus Fra 3tia post Dcam Exaudi
Ao pxc praeterito inter olim M. Gasparum Zglenicki Tribunum
Siepricen Eunq Gsum Bendorski ab Una, et eosq Gsos Boro-
wskie pte ab altera latum tumq altera Fra 2da post Dcam
Conductus Paschae idest Die Decima secunda Mensis Apri-
lis in Ao nunc Currens super solomet Gso Mathi Borowski
Disparente per Eunq Gsum Bendorski suo et Lsi Valentini

Skierzynski

Skierzynski de Bonis Bledzewo Subditi nne ex mente decr-
sivi Decri Similiter hui in Siepre. in Trnis Communibz Fra
3tia postridiu Festi Conversionis Sancti Pauli id est Die Vigesima
Seata Mensis Januarij pxeng aõ Inter hunece Gsum Albertum
Bendorski et alium Valentinum Skierzynski de Bonis Bledzewo
Subditum ab Una, et dictos Gsõ Antonium Burgrabium Plz
D. Mathiam Borowski pte ab altera lato utriqz in Cro
Bledzewo Circa Mactnem in Trno Satisfactorio per suprascra
Decra designati Districtim Obtentis d publicatis Eunez Gsum
Mathiam Borowski pxeo Contumaciaiter se sistend plenarii
Convictum esse Demonstrat, d earatione non Obstante, Ejusz
Gsi Borowski Contumacia introductionem d resolucionem
Sui negotij injungend, exposcit, Quo Circa Judm attenta hac
ejusz Gsi Mathiã Borowski plenaria Convictione pti hus
utriqz in Compartionem Intrang negotium introducere Mandat
In Introductione negotij decidendi Trnos pris Actis pte Citra cum
ad Judm edita Controversijqj partium coram se inductis Eam
Dictis Quando quidz Relicta d Succore ol. G. Gaspari Zglenicki
Tribuni Siepreng supra in Comparitionem intrantes tumj
Gsus Albertus Bendorski Virtute primitivi Decri Supra de
Actu exarati Omnimodaqz eidz Satisfactionem tam in Sessione
Turnica quam d Solucione Marcar videlicet a G. Antonio Bor-
owski pena Dupliciis Quatuordecim Marcar Polonicalis cum
expensis ejusz ol. Mti Gaspari Zglenicki Tribuni Siepreng
ac Scorsiva Similis pena Dupliciis Quatuordecim Marcar
Polonicalis Gsõ Bendorski provenieng a Gsõ vero Mathia Bor-
owski pena Quadruplicis Quatuordecim Marcar polonicalis
Succonibus Ejusqz tumj Scorsiva pena Dupliciis Quatuordecim
Marcar Polonicalis Gsõ Bendorski debitis nec non in Sublatione
Processus ac pro Contraventione Decro pena Dupliciis Qua-
tuordecim Marcar Polonicalis suprascripti ol. M. Gaspari
Zglenicki Mentionati Decro adjudicati suo in Judicio Con
cludunt, ultra quas modo quo supra adjudicati penalitatis Zgle
nicczani Succones Undecim Marcar Jam vero Gsus Albertus
Bendorski Marcar semi octo Polonicalis ex Marcis Quindecim Plz
Subalterno Suprascro Decro a G. Mathia Borowski pro Conv-
sionibus adjudicati Solucionem exposcunt et eo intuitu tam
d Omnimodaqz Decri Satisfactione quam pro Contraventione

supra

Supra de acta exaratis Decris p dicti Relicta Judices
Sepedicti ad mei Gaspari Zglenicki Tribuni Sieprcen. p Jus
Bendorski cosd Jśo Borowskie Jnis suis suum ad Judm
Conveniunt, Quo Circa Judm p eius Consideratis supradis
Decretis quo interest panalitates a Jśo Antonio Boro-
wski Bsplocz supra seis Decretis adjudicatis Quoma
ex Eisd adjudicatis panalitatibus Jd Jśus Antonius Boro-
wski Semi Octo Marcas Polonicales p Concessionibus ex
Supra positis Quindecem Marcas Polonicales ultimario
Decro modo quo Supra adjudicatis Jśo Alberto Bendor-
ski id p missa Judiciter Agnoscens exolvisse reperit, Jśus
vero Bendorski post Sabseuds in p missis p allegatis ulti-
mario Decro per dictum Jdm Antonium Borowski sa
tisfactionem in Jnio per hocce ultimarium Decretum
designato Satisfactorio Corp Solummet tantum Jśi Mathiam
Borowski de Contraventione Eid Decro ac non Exoluere
alterius Medietatis Eard Quindecem marcas Polonicales
Jpsi Una cum Seorsiva pana Undecem marcas Polonicales
mente quod Jdm respiciens Coram actis Eisd Jśus Antonius
Jśus. et Actu quo supra Contestatus est, Quo Circa attenta Jśus
modi p Jśi Antonium Borowski Satisfactione et p Jśum Beni-
Dorski Judiciter agnita Judm a Soluone Eard Semi Octo Mar-
cas Polonicales supramentionatas Una Jśi Antonium Borowski
Liber fandi ac pronuntiat, Quo vero ad reliquam Eisd Ultis
Decris Satisfactionem Judm Jnsistendo Eid primitus Decro
in eo nuper extento Trā 3bā post Diem Exaudi lato decer-
nit Quatenus in Satisfactionem eid Jśi Antonius D Ma-
thias Borowscy Turnim Castri Plocen Superiorem in p mo
Trā 2da post Fm Matthis Sancti Joannis Baptte in eo Jśus
p se inidenti Jngrediabtur ejusq Sessionem Turricam d quas
Jśi Antonius Borowski Burgr per Spatium Duar Septimanarum
Jam vero Jśus Mathias Borowski per Spatium Quatuorde-
pti manar sine intermissione Continuend et Explend nec non
in Egressu de Turri Jśus Antonius Borowski Burgrabius pa-
nam Dupliem Quatuordecem Marcas polonicales ac Secun-
dam panam Simplicem Quatuordecem Marcas p Contraventio
ne Decro ac in Sublationem processus eid Decro advenientium
Zglenickim Actore tum quoq distinctam p enam Dupliem

Quatuordecem

Quatuordecem Marcar Polonicalis Vigore Ejusq; Decreti Gsō
Alberto Bendorski Gsis vero Mathiae Borowski Ejusq; Mds
Zgleniem panam Quadruplicem Quatuordecem Marcar
Polonicalis ac Secursivam panam Simplicem duatuordecem
Marcar Polonicalis ex Contraventione ac in Subtractionem pensus
Dris ventam, nec non Undecem Marcas Polonicalis p Conces-
siones dicti Valentini Skierzynski de Bonic Boledzewo
Subdito Ultimanio Decro solvi injuncti, ad extremum
Gsō Alberto Bendorski panam Duplicem duatuordecem
Marcar Polonicalis primitivo Decro ac Secursivas semi octo Mar-
cas Polonicalis p Concessionibus eorq; secundario Decro supra de as-
sis exaratis adjudicatas Coram Actis Crem Plocen Dnicis i illor Districtis
in Imo Egressus de Turri solvant et realiter enumerent, i Dque
sub pena bonis In Ibiq; in Casu Contraventionis Circa
Mauiem super Eisq; ste Cta Contravenien tam quo ad Sy-
nionem Turricam qm Solucionem Marcar in Imo Eorq; Egres-
sus de Turri districtim publicanq; luita pena Trium Mar-
car polonicalis ph in Imo sub rigore supra scripti Judicii
Suo thiq; in Instantis sub Secursivo Rigore ex Regestro Poena
lium extendenq; Solvenq; In Subtractionem vero Trinar Condem-
nationum Dquiq; prima mi Cro Plocen Fra 2da ante Dnicam
Sancter Simonis i Judae Apostolor in Aō prē proxito per Dict
Gsm Bendorski super Ubiq; Gsis Borowskia ex Mente Dcm in
Imo Satisfactorio Obtentu tunq; alterius in Scripto in Dnicis Com-
manibus Fra 3tia post Dcam Laudi in Aō prē proxito ex ph
Ejusq; Gsi Bendorski et alii Skierzynski de Bonic Boledzewo
Dicti in Lucro non Solucionis Taxa Vultus ac demde Ter-
tia per Eosq; Gsum Bendorski Valsum Skierzynski super
Solomet Gsō Mathia Borowski Coram actis Crem Plocen
ex re non Solucionis Marcar p Concessionibus adjudicatis ex
mente Ultimanij Dcm Obtentu Supra de actu exaratis Ubiq;
Gsi Borowsey pro prima Condemnacone panam Duplicem
Quatuordecem Marcar Polonicalis Gsō Alberto Bendorski Jam
vero p binis Condemnacionibus solus met G. Mathias Borowski
p qualibet Illar per panam Duplicem Quatuordecem Marcar
Polonicalis ph aut Coram Eisq; Actis in Imo Egressus de Turri Dni
Mathia Borowski sub rigore eorq; quae supra Solvant realiter
enumerent Judicio vero p Medium Eorq; Marcar in Instantis Dque
sub Secursivo Rigore ex Regestro poenalium extendenq; Dplure

73 Ex Instantia Gsi Lisowski super Gso Luca Bromirski permittitur Condemnatio prout extat in Regestro.

Publicatum

76 Inter Prlem Rendissimum Josepham Canicum Cathedralem Plocen et Gsi Jacobum Zorawskie Actum per G. Laurentium Bromirski Gsum Antonium Dambrowski d Evam Białyszewska Congestum Barbaram de Białyszewskie et Weylik Jtiae invicem Congestae non Mariannam Virginem Innupta Białyszewska Cita suo et Suprascrorum Cita mne prlter, et Quoniam Reliqui Cith Videlicet Gsi Jacobus Cichonski et Anna Białyszewska invicem Conges pzen in Tmo disparent d se Condemnare permittunt, proinde super Eisq disparen permittitur Condemnatio put in Simplici Regestro exstat cum Comparen Causa pzens Suspenditur ad Convictionem disparen TC Publicatum

77 Inter Gsum Felicem Miszewski Actum prlter, d Gsos Thomam Antonium Salomeam Gsi Francisci Uminski Agnethem Gsi Mathiae Borowski Contes accar Maritos Elenam Virginem Innupta Borowskie Cita per Gsum Hiacinthum Przedpelski et Quoniam Gsus Lucas Borowski Cita pzen in Tmo disparet et se Condemnare permittit proinde super eoq disparen permittitur Condemnatio put extat in Simplici Regestro Cum Comparen Suspendit Causa pzens ad Convictionem disparen TC. Publicatum

78 Inter Gsos Salomeam Gsi Francisci Uminski d Agnethem Gsi Mathiae Borowski Contes Borowskiem assia Gsi Thomae Rycharski Fratris sui amittalis Actum prlter, et Gsos Thomam Antonium d Lucam Fratres inter se Germanos Borowskie Cita per Gsum Hiacinthum Przedpelski, Gsos Franciscum Uminski

d Mathiam

D. Mathiam Borowski Cit. pr. Iter, Iudm ad Assecta-
tionem Gsi Thomae Borowski dilationem Majoris
p. Iudicijs Crenę Lanciciensę ex quo Majoris Impor-
tantiae Causas in Eisq. Iudicijs Attentat. p. Sequen. Iu-
dicior. suor. Cadentia dat et Concedit Quam literato-
rijs Documentis probare tenebit. TC.

85 Inter Gsos Mathaeum Krajewski Patruum D. Evam
Gsi Stanislai Zochowski Contem ac Eunqm et Maritum
Actt. per G. Hiacinthum Przedpełski, G. Mariannam
De Girzynski olim Gnosi Thomae Krajewski Relict.
Contem Viduam Matrem, Albertum Eleonoram Gsi
Pauli Czachorowski Annam Gsi Adami Krasze-
wski Contes Filium D. Filias Krajewskie Actt. per
Eunq. Gsam Matrem suo D. Filij sui ac Filiar. Suar.
nne pr. Iter Gsam Mariannam de Krajewski Gsi
Joannis Bietkowski Contem ac Eunqm et Mari-
tum Actt. per G. Hiacinthum Przedpełski et Gsum Tho-
mam Wiechecki Cit. pr. Iter Gsum Alexandrum D. Ro-
chum Lisowskie Cit. per Eunq. G. Rochum Lisowski
suo D. Fratris sui nne pr. Iter, GG. Joannem D. Anto-
nium Zochowskie Cit. p. Eunq. Gsum Joannem Zo-
chowski suo D. Ejusq. Fratris sui nne pr. Iter Tanq.
De Consensu ptium Utrarq. Reiciter Causa p. sens.
ad Sequen. TC.

86 Inter Gsos Adamum Miecznikowski D. Juliannam
Tanska invicem Conjuges Actt. per Eunq. G. Miecznikowski
suo et Contis suae nne pr. Iter, Gsos Theressiam
De Tanskie primi ob. Gsi Josephi Kocęcki secundi
ex post voti ob. Gsi Thomae Brzechowski ac dem.
De tertij ad p. sens Voti Gsi Petri Wituski Contem seu

utrosq.

utrosq Conjuges tum Casimirum Lugoski Jaco-
bum Parentem Josephum Bartholomaeum Stani
slaum Reymundum Filios Karwowskie Petrum
Ostrowicky et Successores ob Gsae Catharinae Brzecho
ns wska cum Eoq Gso Petro Ostrowicki procreatos
Stanislaum Pruszczynski et Mariannam Sie-
miętkowska invicem Conjuges Cit per Eunae
Gsum Petrum Wituski suo et suprascriptor Cittor
nne prlter Judm ex raonibus Certis Remittitur
Causa praesens ad Cadentiam Districtus Racią
zien nunc modo Imminen pro Decisione in Eoae
Districtu Racią zien procuranae Inscriptionis per
ptes Easq cum Conservaone Trmi

88 Inter Gsos Laurentium Zawidzki et Mariannam
Komorowska Invicem Conjuges Actis per Maritum
Suo et Contis suae nne prlter et Gsos Casimirum
Antonium Josephum et Paulum Komorowskie
fratres inter se Germanos Cit per Eunae Gsum Ca-
siminum Komorowski suo et Eorae Fratrum Suor
nne prlter G. Benedictum Bromirski Cit per Eunae
Judm decidenae Citaonem ptis Actis Controversijs
partium exaudit quoniam Summa Trecentor
Nonaginta Duor Tyn per Gsos Casiminum
Antonium Josephum et Paulum Fratres
inter se Germanos Komorowskie ob Andreae Fi-
lios in Bonis Komorowo Gsae Mariannae Komo
rowska bene Virgini Innuptae ad praesens Gsi Lauren
tij Zawidzki Conti modemo Actis Coram Actis Crn
Plocen Fra Sexta pro Trm Sanctor Vitti et Modesti

martynem

Martyrum Scilicet Die Septima Mensis Julij Ao
1774to Una cum provisione infra esse apparet
Cujus Solutione tam cosa Gros Komorowskie
Sortium in Bonis Komorowo haeredes quam
G. Benedictum Bromirski praefatum Sortium Komo
rosciana Obligatum Possessorem ad praesens Judm
Convenit quo Circa Insistens Eiusdem Inscriptioni
Judm decernit Quatenus suprafati Gsi Komoro
wscy haeredes et G. Benedictus Bromirski obli
gatum Possessor Unus ad alium sese non referendo
Summam praetactam Trecentorum Nonaginta Duorum
Tynf una cum provisione per quinque a Centum
Computandae quemlibet Tynf Triginta Octo Assibus
ad Nexum Inscriptionis numerando in et pro vi
gilia Festi Nathis Sancti Joannis Baptistae in Ao praesens
incidens Coram Actis Crevi Plocen sub Poena Bonorum in
Casu Contraventionis Circa Mationem facienda publicanda
praevia in Bonis mundis et liberis providenda quietationes
Salvis quietationibus de provisionibus reproducendis per
partem Actis Acceptantis Solvant et realiter enumerent lui
ta poena Septem Marcarum Polonicalium parti in Tmo Solu
tioni praefixo et sub rigore eorum Judicio suo permiduum
In Instanti praxi Juris Solvendae Decreti Prae
sentis Vigore

91 Inter G. Josephum Debski Actum praeter, et Gsos Ro
chum Machczynski et Evam Pankowska in vicem Con
juges Cittos et Indicen per Maritum suo et Contis

suae

suae nne prlter, Gsos Hieronimum Jacobum Joannem
Augustinum Michaelem Theodorum Mariannam
Gsi Pauli Gutkowski Contem et Utrisq Conjuges Evam
Justinam et Hedvigim Virgines innuptas Nadratowskie
Cit per Gsum Hieronimum Nadratowski suo et supra
scripto Cit nne prlter, Judm decidenae Citaonem par-
tium suum ad Judm edit Controversijs partium
exauditis Quoniam anterior Condescensio Suum
non est sortita effectum proinde in Ordine Conti-
nuationis anterioris Condnis Necessariam esse de
nuo Condnem in Fundum Bonor Przeradz
Magna, Judicij Sui aut Gsor Camerarior Trium Pla-
cen Captato tempore facta tempestiva Avisaone
Conducendor adinvenit Quod Judm sive Offm Came-
rariale Unius vel Duor absentia non Obstante
Mutuo partium Sumptu Condescensurum Decre-
to anteriora in toto exequetur Reproductis Docu-
mentis Causam pten evincen Satisfactionem Omni
moq Cuj et a quo Competerit pstanie Sententiabit,
Ptesq in Omnibus et Singulis ptensionibus nihil
intactum et irresolutum relinquendo p exigentia Le-
gis Justitiae Documentor ac Tmor finaliter decidet
disjudicabit et moderabitur, Cujus decisioni ptes
parere et Judicatum pati sub Poena baonis illo in
Tmo Condnis super pte Contravenien publicanae
luita poena Septem Marcar pole pti per ptem Com-
pensanae Judicio suo totiq ab Utraq pte solvenae pquo
Condnis Tmo ptes quos voluerint et negotium

noposcent

adcitent, adcitandi sub Rigore quo Supra Comparere tenebantur DPV.

94 Inter Gsum Antonium Bonifacium bini nnis Mitobędzki actt prlter et Famatos Petrum Nagrodzki et Rosaliam de Kapiasy invicem Conjuges Cives Sieprcen Citt per Maritum suo et Contis suae nne prlter, Judm de Consensu ptium Utrarq Causam psen ad Sequen Tmos reicit TC

Inter Gsum Mathaeum Dunin Mieczynski Actt p Gsum Melchiorem Mieczynski, Mcos ~~Joannem~~ Adamum Vice Palatinum et Joannem Subjudicia Plocen Chamskie Citt per Gsum Bonaventuram Citt kowski, Quoniam pars Citt Complanaonem inter M. Rosaliam de Kanigowskie ott Mi Jacobi Chamski Relict Contem Viduam Matrem ab Una, et Modemos Comparen filios ejus Subsecutam esse allegat, Qua Complanatione p Modemum Onus p Cujus Solutione pars actt agit, ad per Quemnam filium ad Depertanae Coassumptt demonstrare poterit, ad psens Judm informare Nequit, proinde Judm Sententiat, Quatenus Suprascn Mci Chamscy ad psens Comparen Citt pfatam Complanaonem p Sequen Judiciorum Sui Cadentia ~~Comparent~~ Suspensa tantisper Solutione Summae Comportent. TConservatt.

Nro 3tio Inter Gnosum Antonium Rzeszotarski olim
Jacobi Filium actt et citt pltr, Et Gsis Antoni-
um Rzeszotarski olim Stanislai Filium citt et actt
et Evam Grabianka Actricem Invicem Conges
per Maritum suo et Contis suae nne pltr
Judm controversijs Partium exauditt Trnum
per anterius Dnum Judicij sui Conservatum
decidendo. Quoniam ex Documentis per Partes
in anteriori Judicio suo cadentia juxta Summa-
ria conscripta et confrontata sibi ab invicem
pria Comprobatione communicatis et ad Pzens
suo in Judicio repositis deducitur olim G Pau-
lum Rzeszotarski Burgrę Cenę Plocenę quondam
Alberti Filium modernor inter se agenę avum
tractu aetatis vitae suae Substantiam pprio
partu accumulantem primoque Sortes Bo-
nor Rzeszotary Starawies Gortardy Szczyle
Chwaty et Komorowo Donationibus distinctis
Summarijs Partium de actibus expressis
in numero eor Septemdecem ab Anno 1680mo
Spatio Triginta Quatuor Annor ad Annum
scilicet 1714tum a Gsis Kowalewskie, Rzeszo-
tarskie, Komorowskie, Myslenskie, Bełtko-
wski, atque a Mcis Zołtowski et Koziebrodzki
ac alijs conquisivisse, tum quoque hocce Inter-
stitio temporis Bona Ligowo Ecclesiastica
cum attinenę in Anno 1696to a Gsis Casimiro
Druchowski, et Marianna Działowska Congibus
Resignatorij Transactionibus Authis in rem sui
subsecutt pro Summa octo millium Quadringentor

Tyne

Tyne quaesivisse Initisque cum olim G. Hedvigi Do-
brosielska coniugalibus votis et cum eaq. Tribus Fi-
lijs, ac tribus Filiabus procreatis, primoq. Filiabus
in matrimonij foedera elocatis unaq. totaliter
altera in Parte exdotatis deinde praenominatis
Bonis Ligowo Ecclesiastica in terra Dobrinenq.
consistenq. olim G. Jacobo Rzeszotarski Filio
suo natu maiori in Possessionem emissis, hoc
utrosque olim Gsos Paulum Rzeszotarski et
Hedvigim Dobrosielska Conges aetatem pro-
vectam iam attingenq. dispositionem Substan-
tiae suae tam recensitorum Bonor. Rzeszotary et
Ligowo Maritalium, quam Bonor. Milewo
Milewko et Pniewie Dobrosielscianor. Succes-
sive in eanq. Gsam Hedvigim de Dobrosielskie
Rzeszotarska cessor. Consortialium inter Filios
suos ad praesentiam conductor. Amicor. tam ex linea
Paterna quam Materna Consanguineor. (manibus
suis olim Gsor. Jacobi et Stanislai Rzeszotar-
skich Filior. suorum natu maior. Comparenq.
Parentum ac Consanguineor. conductor. et aliorum
Amicor. subscriptam) in Rzeszotary Die 2da Fe-
bruarij Anno 1721 confecisse eanq. Achilleenq.
Plocenq. Trum 5ta pt Dcam oculi Quadrlem Ao
eorq. approbasse, qua quidem dispositione olim
Gso Jacobo Rzeszotarski natu maiori Filio
Bona Ligowo cum attinenq. in ante in Possessio-
nem dimissa, olim vero Gso Stanislao Rzeszo-
tarski medio natu Filio Bona Dobrosielsciana
Milewo Milewko et Pniewie Jam autem ob Gso
Feliciano Rzeszotarski natu minimo Filio Bona
Rzeszotary pro divisorijs perpetuo cedenda
reservata nonnisi sibi in Bonis Rzeszotary
Divisorij natu minimi Fratris et in villa Pniewie
cum binis Subditis ex villa Milewo ex divisorio

medij

medij natu Filij Advitalitate applicasse, et ex
re prevalentiae Bonorum Milewo Milewsko
et Pniewie pro Classe olim Gri Stanislai Rze:
szotarski medij Fratris cessor supradivisorum
Bonor natumaiori et minimo Fratribus cessor
Summas primam Trium Millium Tynę in exdo:
tationem Gnae Czachowska, alteram Mille
Trecentor Tynę in Adnumerationem doti Gnae
Trzcińska Filiabus disponenę, Tertiam Trium
Millium Tynę Gro Jacobo Rzeszotarski Fratri
natumaiori in additamentum ad Classem diviso:
rij Bonor Ligowa pro re eius cessor p predi:
ctum olim G Stanislaum Rzeszotarski Medi:
um Fratrem de proprio exolvenę praeemisisse
Tum quoque Summam Septingentor Tynę in
exolutionem onerum Parentalium per eunę
olim G Stanislaum Rzeszotarski de proprio expo:
sitam et alias quasę expensas circa hancce
Substantiam per eunę expositi eę prevalenti
divisorio compensatas nec in post a Fratribus
repetenę determinasse effectumque emissionis
Bonorum medio Filio pro Classe eius cessor
praeter Pniewie Advitalitio sui reservatis pro
Vigilia Festi Nattis S. Joannis Baptistae
in eę Anno 1721. Incidenę subsequenę assi:
gnasse quo devento hunc olim G Stanislaum
Rzeszotarski post aditum ad Possessionem Bo:
nor Divisorio sibi applicatt Summas disposi:
tione praeasserta ad exolvenę in se impositas
edisserenę Quietationibus in Personam sui pri:
ma in Actis Judicij sui in Raciąż Fra 2da
post Fm S Hedvigis Viduae Electae Dei Ao 1722
per G Catharinam Rzeszotarska G Joannis Czacho:
wski

uski Contem de Summis unam Summam Trium
Millium Tynę efficienę dispositione Parentali pro
Dote eiusdem assignata de manibus Eiusdem G Stanislai
Rzeszotarski fratris sui levata altera in Cro
Plocenę Fra 6ta post Fm VGS Mariae Ao 1726to
per G Jacobum Rzeszotarski fratrem natu maio-
rem de Summa simili Trium Millium Tynę
saepe dicta dispositione in additamentum diviso-
rij sui applicata de manibus G Stanislai Rze-
szotarski fratris levata et omnibus quilibet
pretensionibus suis, 3tia itiae in Cro Plocenę Fra
2da ante Fm Nattis GV Mariae Ao eiusdem 1726to
per G Rosaliam Rzeszotarska primi Ox G Jacobi
Murzynowski secundi protunc voti G Casimiri
Trzcinski Contem de Summa Mille Tynę ex
maiori Mille Trecentos dispositione Parentali
sibi assignata de manibus G Stanislai Rzeszo-
tarski levata Quarta deniq in Cro Bobrowniczen
Fra 2da post Fm S Antonij de Padua Ao 1733tio
per eandem G Rosaliam de Rzeszotarskie primo
Murzynowska 2do voto Trzcinska protunc
viduam de restanę Summa Trecentos Tynę
et provisionibus ab eadem provenienę per
totiens dictum G Stanislaum Rzeszotarski
fratrem suum in adimpletionem dispositionis
Parentalis sibi exoluta subsecutis pacificasse
hisque stans Intervenientijs Gnos Paulum
Burgrę Crem Plocenę Parentem et Jaco-
bum Filium Rzeszotarskie Contractum cum
Mco Mathia Orlowski Notario Crem Bobro-
wniczen Terre Dobrinenę intuitu resignationis
Bonorum Ligowo Ecclesiastica et Gord ac
Sortium in Grabowiec et Pousino in Bobro-
wniki Die 29 Julij Ao 1725to conscripsisse, quo
Contractu G Paulum Rzeszotarski Parentem

Jus

Jus Patronatus praesentandorum Parochorum ad
Ecclesiam Ligoviensem sibi serviens et Sylvam
dictam Gozd circa Donationem in Cro Bobro-
vniensi Sabbo Ipso Die Festi S. Hedvigis Viduae
Electae Dei Ao 1712do per se in rem G. Jacobi Rze-
szotarski filijsui super eadem Bona Ligowo
recognitam ad vitae suae tempora excepta Eius
Filio suo emisisse et Jure haereditatis cedenda applicasse
Jam vero G. Jacobum Rzeszotarski Filium
Bona eadem Ligowo cum Jure Patronatus
et sylva Gozd ex advitalitate per Parentem
sibi emissis ac cum alijs attinentiis praefato
Mco Orłowski pro Summa Octo Millium Qua-
dringentorum Tynensium resignasse Mcum quoque
Orłowski ex Summa praefacta pro pretio
constituta Summam Quatuor Millium Qua-
dringentorum Tynensium ab actu Contractus in duabus
Septimanis circa recognoscendam authenticam Resi-
gnationem ad manus G. Jacobi Rzeszotarski
praevia tamen Submissione per quemlibet
fratrem eiusdem G. Jacobi Rzeszotarski hoc in
Passu recognoscendam exolvendam spondisse reli-
quum vero pretij nempe Summam Quatuor
Millium Tynensium pro Festo S. Michaelis eodem
Anno Incidentem praevia locatione tanquam
Gnam Barbaram de Nogowskie eiusdem
Gri Jacobi Rzeszotarski Contentem concernentem
adnumerare se obstrinxisse, in adimpletio-
nemque eiusdem Contractus G. Jacobum
Rzeszotarski in Personam praedicti Mci
Orłowski Donationem Coram Actis Crem Bo-
brovniensem Fra 3tia ante Fm S. Bartholo-
mei Apli Ao eodem 1725to super haec Bona
Ligowo cum attinentiis recognovisse sub eodem

que

que Actu G. Felicianum Rzeszotarski eiq. G. Jacobo
Rzeszotarski Fratri suo Germano et Barbare
Nogowska Conjugibus Summam Octo Millium
Tynę cuique eorum per medium de manibus
Mci Orłowski pro pretio Bonorum Ligowo
Gord et Sortium Grabowiec et Pousinolewa
tam authentice Inscripsisse Contractuque
manuali Interse ab una et G. Felicianum
Rzeszotarski Fratrem suum ac Barbaram
Nogowska Conjuges Parte ab altera hocce
tempore scilicet Die 2xma Augusti Ao 1725to
in Bobrowniki conscripto et Actis Crenz Bobro
wnicenz Tra 4ta ante Fm S. Bartholomei
Apli Ao 1725to approbato Bona sua Rze
szotary in Summa superius inscripta In
Possessionem ad exolutionem Summae In
scriptitiae eisdem Gsis Jacobo Rzeszotarski
et Barbare Nogowska Conjugibus dimisisse
in post vero inter praelibatum Mcum Orło
wski Notarium Crenz Bobrowniceng ab una
et Gsis Paulum Burgrz Crenz Plocenz Pa
rentem Jacobum et Felicianum Filios Rze
szotarskie ab altera partibus Decretum
Compromissoriale, in Villa Ligowo Feria
5ta Ipso Die Festi S. Mariae Magdalenae
Anno 1728vo ex vi Inscriptionis Authae
intercessisse quo Decreto ad recessum Mci
Orłowski ab hereditate Bonor Ligowa Ju
dicialiter factum offerentiamque restitutio
nis Summae per Gsos Rzeszotarskie Mco
Orłowski pro pretio eorumq Bonor percepta
Summam Sex Millium Nongingentorum
Tynę in exemptionem Bonorum Ligowa
a Gsis Rzeszotarskie Mco Orłowski praevia

redonatione

Redonatione recognoscenda adexolvenda adiudi-
catam esse deinde Gnam Barbaram Nogowska
Gni Jacobi Rzeszotarski Contem in Assia Mariti
Gnum Felicianum Rzeszotarski de Summa Qua-
tuor Millium Tyn Inscriptione superius
expressa per eunae sibi assecurata obleva-
tam eanae Summam Subsecutamq eiusdem
in Bonis Grombiec et Wolka locatione
Coram actis Judicij sui hic in Siepre Feria
3tia post Fm Sanctae Margarethae Vir-
ginis et Martyris Ao 1737mo quietasse Sub-
sequenti vero tempore Contractu Resigna-
torio Inter Gnum Felicianum Rzeszotarski
ab una et G Jacobum Rzeszotarski ab altera
parte in Ligowo Die 12da July Ao 1742do
confecto ac Ipsamet Resignatione Coram
actis Crem Plocen Fra 2da pt Fm Sae Marga-
rethae V et M Anno eoe huiusce G Rzeszo-
tarski Felicianum totalia Bona Ligowo
Ecclesiastica cum attinentijs sibi a Mco
Orłowski Notario Crem Bobrownicen
Jure hereditario cessa G Jacobo Rzeszotar-
ski Fratri suo pro Summa Septem Millium
Tyne per Eunae G Jacobum Rzeszotarski
fratrem in Quantitate Quinque Millium
Tyne de proprio sibi exolvi declarata in resi-
duo autem cessione Summae uxoris suae
Duorum Millium Tyne subsequenda Com-
pensare assecurata abresignasse eoeq sub
actu huiusce authenticae Resignationis Gnam
Barbaram Nogowska Gni Jacobi Rzeszotarski
Contem in Assia Mariti eidem Gno Feliciano
Rzeszotarski Summam Duorum Millium Tyne
ex originali Quatuor Millium Tyne per Mcos

Hieronimum Sierakowski Castellaniae Dobrinensis
et Antoninam Lasocka Conjuges Actis eisdem Crenae
Plerenae Feria Quinta post Festum S. Laurentij
Martyris Ao 1739no Inscripta obsecutam
per Maritum sibi in Bonis Ligowo recompensam
transfundisse tunc que sub actu eodem G. Jacobum
Rzeszotarski eidem G. Barbarae Nogowska hancce
Summam Duor. Millium Tynae in recompensam
praetactae cessionis super Bonis sibi resignatis
Ligowo simplici debito inscripsisse, taliterque
eumdem ob G. Jacobum Rzeszotarski ad hereditatem
Eorumdem Bonorum Ligowa per transactiones
resignatorias superius exaratas
in rem Mci Orlowski factas iam amissam
restitutum esse, omnes vero tres Fratres olim
Gnos Jacobum Stanislaum et Felicianum Rze-
szotarskie Dispositionem Parentalem Anni 1720ti
Exdivisionis inter se Bonor. Parentalium Inviolabiliter
tenuisse Ast post Subsecuta olim Gnor.
Jacobi et Stanislai Rzeszotarskich Natu
Maiorum Fratrum fata, olim G. Felicianum
Rzeszotarski Dispositione in Stara wieś
Die 14ta Martij Anno 1765to Datuata
per se Subscripta Gnos Sigismundum pro
tunc Superstitem in post defunctum et
Antonium modernum comparentes Rzeszotar-
skie olim Jacobi filios Filiastros suos per
applicationem Bonorum Milewo Milewko
et Gniewie pro Classe olim G. Stanislai Rze-
szotarski cessorum Classem Bonor. Ligowa
olim G. Jacobum Rzeszotarski spectantes prae-
valentes Iniuriatos indigitasse in cuius Iniuriae
recompensam Bona sua Rzeszotary tam Divi-
sorio sibi cessa quam per se acquisita post Steri-
lia sui fata eisdem Gnis Sigismundo et Antonio Rze-
szotarskim filijs olim Jacobi integraliter cedere dispo-
suisse

suisse Gautem Antonium olim Stanislai Filium
Rzeszotarski nonnisi Summa mille Trecentorum
Tyne olim Parenti eius in vitam et in sepulturam
suis Quindecem Aureis Hungaricalib tum que
rebus ac Inventarijs nonnullis eidem datis conten-
tanae se determinasse, contra quam dispositionem
G Antonium Rzeszotarski olim Stanislai Filium
suo et Gsarum Constantiae G Josephi Jazwinski
et Evae Virginis Innuptae Sororum suarum germanarum
nne a prima notitia de subsecuta eadem dispo-
sitione cenae G Antonium Rzeszotarski ob Jacobi
Filium nne superinductionis modis et medijs
suis G Felicianum Rzeszotarski Patruum ad
eanae praeiudiciosam dispositionem cum aliena-
tione sui et Sororum suarum a Substantia pt eunae
Patruum devolvenae atque cum laesione Juris
naturae subsecutam de Insubsistentia eiusae
Maaonem Coram Actis Crenae Plocenae Fra 5ta
ante Festum Exaltationis S Crucis Ao Evae
1765to interposuisse, Gsum quoque ob Felici-
anum Rzeszotarski dispositione sua subalter-
na in Rzeszotary Starawies Die 24ta 9bris
Anno 1768vo subsecuta cassata primitiva
superius exarata dispositione sua Substan-
tiam suam Bonorum Rzeszotary Starawies
et Gortardy cum attinenae tam post Parentes
sibi cessam qm per se acquisitam Successoribus
ex binis Capitibus Fratrum suorum germanorum
ob GG Jacobi et Stanislai Rzeszotarskich
procedenae aequali proportione iuxta Jus
naturae cedenae disposuisse Summasq suas
et res mobiles ac totam Substantiam mobi-
lem pariter inter Consuccessores ex dividenae
Indixisse salvo nonnisi Jure advitalitio Con-
sorti suae super Integrali Substantia servienae
in toto manenae postquam peractam Postq

subsecuta olim G. Feliciani Rzeszotarski Fata Gnum
Antonium Rzeszotarski olim Jacobi Filium
Maaonem Coram Actis Crem Ravenę Fra 4ta
Postridie Festi praesentationis B.V. Mariae
Anno 1769no contra eandem posteriorem dispo-
sitionem aesi Inscio olim G. Feliciano Rzeszo-
tarski subsecutam de nullitate eiusdem sistendo
se eina primitivam dispositionem Bonaque
Rzeszotary Eadem priori dispositione sibi applicata
aut offerendo vindicationem Iniuriae in Divi-
sorio Parenti suo cesso intulisse, insubsequens
vero tam eundem G. Antonium olim Jacobi
Filium qm G. Antonium olim Stanislai
Filium cum Gnis Francisco Rywocki assesso-
rida Fmi Michałowienę et Barbara de Jastrzęb-
skie primi olim G. Stanislai ~~Rzeszotarski~~
Dzierzanowski, secundi olim G. Adami Boia-
nowski Burgrabij Crem Plocenę tertij prae-
fati olim G. Feliciani Rzeszotarski quarti
denique voti eiusdem G. Francisci Rywocki
Consorte ab olim G. Feliciano Rzeszotar-
ski tertio suo marito super universali
Substantia eius Jure advitalitio gaudenę
pacifi eandem eandem in eius Jure advitalitio
et Summa eidem servienę Complanationem in
Rzeszotary Starawies Die 6ta Julij Ao 1775to
Inivisse Haeq Complanatione pro Jure Advi-
talitio Gnis Rywockie Congres Summa Duor
millium Tyn interse condictata contentasse
detruncataque Summa Mille Centum Trium
Tynę ex Summis post fata olim G. Feliciani
Rzeszotarski derelicti G. Rywocka existenti
Residuum Summae Octingentorum nonaginta
Septem Tynę per utrosque eosdem Gnos Rze-
szotarskie Fratres Patrueles pariter Gnis
Rywockim exolvisse Gnis vero Rywockie Bona
praefata Rzeszotary tum et Res mobiles totam
que

que Substantiam mobilem et Immobilem Fatri
olim G. Feliciani Rzeszotarski derelictam utrisq
eisq Gsis Rzeszotarskie fratribus Patruelibus
e Jure suo advitalitio emisisse, Quaquidem emissa
sibi Substantia eosq Gsos Antonium olim Jacobi et
Antonium olim Stanislai Filios Rzeszotarskie
Divisione in Rzeszotary Starawieś Trā 6ta ante
Festum Sanctae Mariae Magdalenae Aō eoq 1775to
inter se Conscripta manibus suis et amicor Sub-
scripta Actis Crem Plocenę Trā 2da post Fm San-
cti Lucae Evangelistae Anno eoq oblatuata
hancce Substantiam tam mobilem qm Immo-
bilem post Patruum suum devolutam pariter
inse exdividisse Contractuq Tenutariom Sta-
rawieś Die 8va Julij Aō eoq 1775to Inter eosq
Gsos Antonium olim Stanislai abuna, et An-
tonium olim Jacobi parte ab altera filios Rze-
szotarskie confecto manibus eorundem subscripto
G. Antonium Rzeszotarski olim Stanislai Fili-
um G. Antonio olim Jacobi filio Rzeszotarski
medietatem suam Bonorum Rzeszotary
praemissa Divisione sibi cessam in Possessio-
nem Tenutariam annualem pro Summa
Quingentorum Florenor Polt sibi per eundem
Fratrem exoluta dimisisse. Intromissioneque
officiosa per Mlem Valentinum Broński
de Villa Zamoscie ad praemissa Bona Rze-
szotary Starawieś et Gortardy Feria 6ta
pridie Festi Sanctae Mariae Magdalenae
anno quo et praemissa Divisio Condescendens
testam Relatione eiusq Mlis Coram Actis
Crem Plocenę Trā 3tia pt Fm S. Lucae Evange-
listae Aō eodem recognita hunce G. Antonium

Rzeszotarski olim Stanislai filium in eadem Bona
Rzeszotary Starawies et Gortardy supra expres-
sa Divisione sibi cessa nemine Impugnante Intro-
missum esse. Insuper eosdem utrosque Gnos
Antonium olim Stanislai et Antonium olim
Jacobi Filios Rzeszotarskie Summam quin-
que millium Tynphonum per olim Illrem
Mcum Valerianum Wesel Castellanum Sepre-
cense olim Gno Feliciano Rzeszotarski Actis
Crem Plocense Fra 4ta pt Fm S Laurentij Mar-
tyris Ao 1755to Inscriptam in Personam Mci
Antonij Niszczycki Vexilliferi Sieprcense Co-
ram eisdem Actis Crem Plocense Fra 2da Ipso
Die Festi Nattis S Joannis Baptistae Die
vigesima quarta Junij Anno 1756to levatam
eadem per utrosque eosdem Gnos Rzeszotar-
skie Summa transfundisse, quibus Parti-
um Documentis consideratis licet quidem
G Antonius Rzeszotarski olim Jacobi filius
post Subsecutam inter se et G Antonium Rze-
szotarski olim Stanislai filium ex divisio-
nem Bonorum Rzeszotary post Patruum
Sterilem devolutam et Contractum Tenuta-
rium confectum illatis binis Maaonibus
de nullitate earumque Transactionum cum
praedicto fratre suo Patrueli Confectam
ac de nullitate posterioris Dispositionis
olim G Feliciani Rzeszotarski Patrui sui
obiciendo ac si sine scitu Patrui sui per
quemdam Procurationem eiusque sistendo se
circa primitivam Dispositionem prima
quidem Coram Actis Judicij sui hiem Sepre
Feria 3tia post Dcam Exaudi Die 2ma
Maij Anno 1756to per Semet Ipsum al-
tera per olim G Michaelem Rzeszotarski

Filium

Filium suum ex Commisso sui Coram Actis
Crenae Plocenae Feria tertia post Festum Exal-
tationis Sanctae Crucis Anno eodem factis
pro Cassatione praetactae Divisionis et Aliarum
Transactionum inter se et eundem Fratrem
suum Patruelem confectarum atque pro Cassa-
tione posterioris Dispositionis olim G. Felici-
ani Rzeszotarski Approbatione vero prioris
Dispositionis Eiusdem adiudicatione que sibi
totalium Bonorum Fatis olim Gnosi Felici-
ani Rzeszotarski steriliter decessi Patrui
sui agit, Cum tamen Dispositio primitiva
olim G. Francisci Rzeszotarski cum evidenti
laesione Juris naturae favore Gri Antonij
Rzeszotarski olim Jacobi Filij et Fratris
eius Germani olim Gri Sigismundi Rzeszo-
tarski protunc Superstitis ex post steriliter
decessi alienatione que G. Antonij Rzeszotar-
ski olim Stanislai Filij et eius Sororum subse-
cuta esse patet contra quam G. Antonius olim
Stanislai Filius querulatus est, Posterior
autem Dispositio nulli Partium praeiudicare
palpatur contra quam licet G. Antonius
olim Jacobi Filius Rzeszotarski Coram
Actis Crenae Ravenae extra Palatinatum
Mandationem Intulerit in post autem per
Divisionem et alias Transactiones cum
plibato Fratre suo Patrueli benevole confe-
ctas quasimodo sufferendo hanc ue suam
Mandationem et a Dispositione primitiva
Patrueli recedendo ad Combinationem Juris
naturae Conformem cum eodem fratre suo Patru-
eli

li accessit. Ex re autem Dispositionis Avialis Anni 1742mi per Parentes Partium toto tractu aetatis suae usq ad fata manutentae nec reclamatae quinimo omnisatis factione et tot acceptationibus solidatae nulla laesio ob Gni Jacobi Rzeszotarski demonstratur ex praevalentia vero pretij Bonorum Milewa Milewka et Pniewie erga Bona Ligowo Summae ad Deportandae in Classem Milewa impositae exolutae et pacificatae esse liquerit tumque et ex Transactionibus intuitu Bonorum Ligowa cum Mco Ortowski subsecutis per G Antonium olim Jacobi Filium Rzeszotarski aesi pro quodam praeiudicio Parentis sui suo in Judicio remonstratis similiter nullum praeiudicium per quempiam eidem illatum esse apparet quinimo eaedem Transactiones iuxta velle et adlibitum olim G Jacobi Rzeszotarski peractae patent citraque Damnum quodvis ad eadem Bona Ligowo restitutus est Quocirca Judm pensatis praemissis omnibus Circumstantijs Universalem Substantiam Fatri olim G Feliciam Rzeszotarski Sterliter de hac luce decessi aequali proportione iuxta Jus naturae ad utrosq eosq Gnos Rzeszotarskie Inter se agenae legitime spectare sententiat Divisionem eiusq Substantiae Inter eosdem Gnos Antonium olim Jacobi et Antonium olim Stanislai Filios Rzeszotarskie Anno 1775to Confectam In toto approbat Mtationes vero contra eandem Divisionem factas praetermissis poenis attenta inter fratres promotione Causae praesen cessat. Quia vero G Antonius olim

Jacobi

Jacobi Filius Rzeszotarski ꝑ tactum poste-
riorem olim Gnosi Feliciani Rzeszotarski
Dispositionem citra mentem eius factam qui-
nimo procuratam esse et quasi alienam manu sub-
scriptam obicit Gsus autem Antonius olim
Stanislai Filius Rzeszotarski hancce Di-
spositionem posteriorem per eundem olim Gnosum
Rzeszotarski dimidio anni ante fata sui Inscri-
bere per Amicum impetratum ex propria vo-
luntate sua disposuisse Eandemq Inscri-
ptam non tamen continuatam circa se habuisse
et in post cernens se iam debilem in Salute
eandem Dispositionem iam infirmando re-
scribere et continuare mandasse manuque
sua propria cum adminiculo tamen Amici
protune presenti tremulam semper et magis
protune manum eius ducentis subscripsisse
in omniq ad velle eiusdem olim Patrui hanc
ce Dispositionem subsecutam esse fortiter
allegat, Proinde ne et hoc Obiectum Ir-
resolute cadat, Judm G Antonium olim
Stanislai Filium Rzeszotarski tanqm
circa peractam ꝑ missam Dispositionem
presenti ad Comprobaonem Juratoriam
admissibilem adinveniendo decernit qua-
tenus comprobet Eaq Rotha prout
premissa Dispositio posterior ex volun-
tate propria olim G Feliciani Rzeszo-
tarski facta et Inscripta manuq eius
propria cum adminiculo Amici subscripta
et additur Mlis ad pronuntiandum Jura-
menti Rotham idque in Instanti prestitit

hocce Juramentum Rotha suprascripta Post
quod praestitum libero eodem hoc in passu
pronuntiato in ordine deoccupationis Sorti-
um Bonorum Rzeszotary Stara wies et
Gortardy cum attinentijs Divisione pro re
Gsi Antonij Rzeszotarski olim Stanislai
Filij cessorum ac aliorum Infrascriptorum
necessariam esse Condnem ad fundum Eo-
rumq Bonorum Rzeszotary Stara wies
et Gortardy ac aliorum eo pertinentium
In est pro Tra zda post Fm s Margarethae Anno praesenti Incidenti
judicij sui aut Gsorum Camerariorum
Fmum Plocensi conducenti adinvenit, quod
Judm vel Offm mutuo Partium Sumptu
aut unus Mcus Judex sive Gsus Camera-
rius per quamcunque Partem conducendus
condescensurus ante omnia Deoccupationem
Bonor iuxta praesentem Divisionis Anni 1775ti
pro re G Antonij olim Stanislai filij Rze-
szotarski decernet Calculum de Eisd Bonis
seu Sortibus a G Antonio olim Jacobi Filio
Rzeszotarski ab expiratione Tenutariae
Possessionis eius pro re G Antonij olim
Stanislai Filij Rzeszotarski excipiet
de Summis Inventarijs et Aliis rebus
mobilibus Dispositione Anni 1765ti olim
G Feliciani Rzeszotarski specificatt olim
G Stanislao Rzeszotarski et eius Conti
utrumdatis Participationeque p Partes
ab olim G Feliciano Rzeszotarski in vita
eius tam de praetensionibus fundi Bono-
rum Rzeszotary Sorti G Antonij olim
Stanislai Filij Rzeszotarski atq de vio-
lentijs

lentijs Objectis inquiret investigabit, Inquisi-
tiones Juratorias si necessitas postulaverit
expediet, Juramenta excipiet, Dubia quaeris
resolvet, Solutionem Summarum et bonifi-
cationem praetensionum cui et a quo pro-
venerit praestanda sententiabit, poenalita-
tem super quo interit irrogabit, Terminos
praefiget, rigores annectet, Partesq in
omnibus et singulis praetensionibus et In-
tervenientijs pro Justo et aequo ad Contenta
Terminorum nihil intactum et irresolutum
relinquendo finaliter decidet disiudica-
bit et moderabitur Cuius vel quorum Deci-
sioni Partes eadem parere Judicatum pati
et acquiescere sub Poena Bnis illo in Tmo
Condnis super Parte Contravenienti pu-
blicanae debebunt et tenebuntur Luita
poena Quatuordecem Marcarum Pott Parti
per Partem Compensanae Judicio vero suo
totidem in Instanti subsolito rigore ex
Regestro poenalium extendenae praxi
Juris solvenda pro quo Condnis Tmo Par-
tes quos voluerint et negotium praesens
poposcerit adcitare adcitandi compa-
rere et Judicatum pati obstringuntur D. P. V.
Movit G. Antonius Rzeszotarski olim
Jacobi Filius ad Judicia Tribunalitia
Rni Petricoviensis attente lege anni 1768ci
de Stabilitate Transactionum sancita
et uti in Causa Deoccupationis Bonorum
tanquam privilegiata non admissa.

Inter Gnosum Paulum Gryski actor et Citatum Pttem et Infi-
delem

nro 69 Infidelem Szymsio Sartorem Judaeum Siepreneñ Citt et actt personaliter, Etquoniam olim Infidelis Jozef Relicta tum tum Wolek Successor Judaej Siepreneñ Praesenti in Tmo disparent et se Condemnare Permittunt, Proinde super Eisdem disparenñ me non Solutionis Summae cum provisione permittitur Condemnatio, quae decernit Et Remittit Cum Comparente Suspendit Causa ad Tmum ex Remissione sive adcitatione incidentem T.C.

Publicatum

Nro 70 Inter Gnosum Paulum Guyski actorem pltter, Religiosissimam ac Deodicatam Ursulam Constantiam Podoska abbatissam totumq Conventum monialium Ordinis Sancti Benedicti Siepreneñ Citt per Gnosum Joannem Szczepkowski Famatum Victorinum Konieczkiewicz Civem Siepreneñ Citt Pltter, Etquoniam Famati Marianna Primi olim Famati Josephi Maszkowski Civis Siepreneñ 2di voti Famati Cujusvis nominis Saganowski Consors alias invicem Conges Praesenti in Tmo disparent, et se Condemnare permittunt, Proinde super Eisdem disparentibus me solutionis Summae cum provisione Permittit Condemnatio quae DA et Remittit cum Comparenñ suspendit Causa Praesens ad Tmum ex Remissione seu adcitatione incidentem T.C.

Publicatum

nro 89 Inter Gnosos Augustinum Joannem Jacobum Theodorum Michaelem Mariannam Gnosi Martini Gutkowski Consortem Evam Justinam Et Haedvigim Virgines Innuptas Fratres et Sorores inter se germanos Nadratowskie actt per G. Augustinum Nadratowski Fratrem natumajorem suo et Fratrum ac Sororum suorum nomine pnter, Et Gsos Rochum Machezynski et Evam Pankowska Invicem Conges Citt per Maritum suo et Consortis suae nme pltter, Judicium Exauditis Partium Controversijs Citationem Editam decidendo decernit Quatenus Pars Citata Scriptum pro Cujus Comportatione convenit pro Sequenñ Cadentia Comportet T.C.

Nro 92 Inter G. Michaelem Gorzechowski actt pltter et Gsos

Franciscum

Franciscum Magdalenam Gsi Antonij Roiewski Agnethem Gsi Andreae Guminski et Ursulam Gsi Valentini Kolczynski si in vivis Extat Contes Smiechowskie Citt per Eunc Gnosum Franciscum Smiechowski suo et Supraseror Cittor nne pltes, G. Stanislaum Smiechowski Citt per Eunc, Iudm Exauditis Partium Controversijs Citaonem Editam decidendo dilationem Communicationis Documentor ad praesentem Legis subsequendae p Sequenc Iudicior suor Cadentia dat et Concedit, Tl.

10 93 Inter G. Ignatium Biattoskurski actt pltes, Gsos albertum Parentem Albertum Laurentium et Gregorium Filios Zglenickie Citt per Parentem suo et Filior suor nne pltes Iudm Exauditis Partium Controversijs Citationem suum ad Iudicium Editam decidendae dilaonem inquisitionis p Sequenti Cadentia ad Contenta Tmi et Protestationis Partis actt tam in pbaonem qm Emundaonem Educendae dat et Concedit Tl.

10 97 Inter Gsos Elisabethem Biattoskurska olim Gsi Iacobi Borowski Relictam Consortem viduam Matrem tum Iosephum Borowski Filium minorennem actt per Gsam Biattoskurska Matrem suo et Filij sui nne pltes, Gsos antonium Mathiam Thomam Laurentium Petronellam Virginem Innuptam Borowskie tum Thomam Malanowski atque Iosephum de Borowskie invicem Conges Cittos per Gsos Antonium Mathiam Borowskie suis et alior Cittor nnibus pltes Iudm Citaonem Partis actt conc Partem actt decidendae Controversijs Partium utrarq inductis Exauditis Decernit, Quatenus Pars Citata Res mobiles Fatis olim G. Iacobi Borowski derelictas p quibus Convenitur Regestro per Iudm Subsero Specificatas in Sustentaonem minorennis actoris ab actu psenae in Sex Septimanis actrici Matri etiam ad manualem quietationem Extradat, idque sub pcena Baonis in pxime imminenti Cadentia Iudicior Suor publicanae et Tmus Publicandae Conservatur Peremptorius.

610 Inter Illrem et Mcos Adamum Parentem Vexilliferum

ferum et Onuphrium Filium Capitaneum de Lorenzo Bro
minskie Actores per Gum Mathiam Mazowiecki et Mum
Petrum Paulum Bronowa Roscieuskii Locatorem
Cechanowiense Actatum et Actorem, per Gum Adamum Mato
dowskii Amputata Dilatione Mapois utrim Causa Juris Ju
sordatatum non requirente, Jn debite assistatu teneri Ju
centum Jnscribere Compartionem Literas utrasq; Et Ju
riam a Partibus Jnemissis de Jam potente de Prima Ca
mensis Septembris Feria Tertia, Postridie Festi Conversionis Sci
cti Pauli Sollicet die Vigesima Sexta Mensis Junij ex
Parte Jpsorum Bronowskich altera, in Judicijs Dnis
Cechanowiense in Cechanow die Secunda Mensis
dis Maij ex Parte Mui Pauli Roscieuskii Locatoris Ce
chanowiense utpote Anno 1449 Nowgutis Literarum
tur, Prout de Consistentia Compartione Jnventa dem
bus Expeni Jtem dat Et Bronowscy Comparens Plen
potens Mus Paulus Roscieuskii Locatoris Cechanow
riense ab Jntroscripta Compartione Recedit et Literam
Primo Loco Cum Condemnare permittit, Quo Judex
per Eodem Actato Dispariente pertractatur Condemnari
Prout est Actat, in Regno Publicando,

47mo Jnter Gram Catharinam de Kamienskie Jra Lowen
ti. Sczutowskii Relictam Conzortem Vduam Adri
cem alter, Et Gum Mathiam Kotarskii Actatum et
Contra Gum Stanislaum Czachowskii pro Existente
Actorem alter Gum Stanislaum Czachowskii Actu
tum p. alter Judicium Decidendo Actationes Partium dem
narrq; et quidem Gra Catharine de Kamienskie Sczutowskie
Principali Actrice pro Solutione Summe Quarto Centum
cum Quinquaginta Contra Gum Kotarskii Jam Actum
Gum Jra Kotarskii Contra Gum Martinum Czachow
wskii pro Compartatore Contractus Venditorij Cortis
Corde in Zorni Dobrzenie magna Cuthe per se abren
gnate Cassumptionem Prefate Contractus Deportand Jm
pretexte qua tte allegando Ad Judicium Sicum Edictus
Decidendo Controversijs Partium Coram dis Terren Gum
Stanislaum Czachowskii Sortium in Dobrzenie Calstu
tium Modernum Hieredem Contractum Resignatio
nium pro qua agnosco Mathia Kotarski Jam dictore
ejus Convenitur Ideq; in Instanti Judicium Actet,
Et quoniam Gus Stanislaus Czachowskii Jmeni
cum Contractum de Data Gus in Plocko, die 14ma Mensis
dis Julij Anno 1446 Inter Cuius Gum Mathiam Ko
tarskii ab una, et Jpsum Czachowskii pte ab al
tera

altera Conscriptum Manibus Contrahentium et Amicor
subscriptum Actus ejusdem Leopoliensibus Feria Tertia post
Dnm Visitationis Assumptionis Virginis Mariae Salutat die
Decima octava Mensis Julij anno Dom Roboratum Com
pertavit, Providit, Salutat actitasse in praemissis adiventa Par
tibus Experiri mandat in Experimento Allegationibus Partium
Controversijs Causidici Dymiaw per Contractum Supra
Comportatum nulla Ex parte Deportande Summe
Quentorum Dyne per Justificatorem Partis in Nomine Domi
nae Agnetis Matthiae Kotarskiej esse apparet, nec ulla exinde
Exitus Cum Generosum Stanislaum Czachowskim in Summa Sume
Librali Summen Principaliter agens ut Procurator Generosi Cathari
nae de Kamienskie olim Generosi Laurentij Szlutowskiej Consor
Relicta Vidua Scriptum Certum manuale die 16 Julij Anno
1768 in Actis Super Eandem Summam Quentorum Dyn
ab Dom Generosa Matthia Kotarskiej exponendum Promissorij
bi debitum Pro debitores Exsecutarum Reponit et Obtu
tionem Causae Scripta Summul Ad medium Supra Acta Scripto
a Generosa Matthia Kotarskiej Exponent Promittendo
Ejusdem Scripto Judicium Decernit Petatur Generosa Matthi
as Kotarskiej Summam praetactam Quentorum Dyn
una cum Promissorio pro Termini Anni juxta agnitionem
Partis Actoreae Sibi debitam Ex et Pro Regestris Acta Na
tivitatis Sancti Joannis Baptistae in Anno praesenti
Judenti, Coram Actis Crenae Stolenzibus sub Poena Dim
in Casu Contraventionis Circa Manutenendum faciendum publicand
Cedendum et ejusdem Actis non Exhibendum et Alterius Enumeret
Lucia Poena Prima Marcurius Potoroe Partis Pro
Actionis praesentis et Subscriptae Dom Judicio huc per me
dium Ex Instanti praedicti Dom Potocki Generosi Autem
Stanislaum Czachowskim a Solutionis Summae
Contractus Venditionis Superius Comportato non ob
stante Judicium Liberum fecit et pronunciavit,

18va Ex parte Illustris Mci Michaelis in Podoszie Junosza Podoski Ca
stellani Dobrinens Super Meo Fabiano Cholewski Venatore Sochac
censi et Gso Antonio Wartensztein permittitur Condemnac
Publicatum
prout extat in Regestro.

19 Inter Mam Sabinum Mankowski Dapiferum Podolie Actor per
G. Bonaventuram Ciotkowski ministrum Plenum, et Meos Nico
laum et Barbaram Mis Antonij Mdzewski Thesaurarios Vinn
censes Reum et ejus Maritum Bagnickie Mathiam Subpin
cernam Trem Lanckorzeny et Stanislaum Jnis Bagienskie Michae
lem

lem Kuczborski Venatorem Zawskrzenę Tutores Citt per
Gsum Joannem Szczepkowski Judm decidenę adcitationem
post Fata ott Mci Antonij Bagniski Dapiferi Raciązien
p Solutione Summae Quinque Millium Tynę cum pro-
visione Succoribus ejus revificatoric edit Controversijs
partium exauditis Quoniam Summa Quinque Millium
Tynę cum provisione pro dimidio anni ad Futurum
Festum Nattis Sancti Joannis Baptistae in Aõ pseng
incidens pro re moderni actt Mci Sabini Mankowski
per Decrum Judicij sui in anteacta Cadentia Fra 3tia
ante Fm Sanctae Hedvigis Viduae Electae Dej Scilicet Die
Decima tertia Mensis Octobris Aõ 1778 in Siepre pro-
latum ab ott M. Antonio Bagniski Dapifero Raciąz
ienę Rite et Ltme adjudicata esse probatur. Contra
quod Decrum pars Citata non agit, proinde Insistendo
Eiae Decro Judm decernit, Quatenus supra scra pars
Citta nempe Mci Mdzewscy Thesaurariae Vinnicen
Conjuges Mci Nicolaj Bagniski Minorennis Tutores
et ott Mci Antonij Bagniski Dapiferi Raciązienę Natu-
rales Succores Bonor ejus fatis derelictor deoccupatores
emundando Eorae Bonor Possessionem Summam prae-
tactam Quinque Millium Tynę una cum provisione
pro dimidio Anni debita per quinque a Centum Com-
putanda Decro superius de actu exarato adjudicat in
et pro Feria Quinta post Festum Sanctor Petri et Pau-
li Apostolor in Aõ pseng incidenę Coram Actis Crenę
Plocenę sub paena banitionis in Casu Contraventio-
nis Circa maonem faciendę publicanda, Unus ad alium
se se non referendo pvia quietatione et in rem persolven
transfusione recognoscendę Solvant et realiter enume-
rent, luita paena Septem Marcar Polonicalt parti
in Tmd Solutioni pfixo et sub Rigore Eoae Judicio
suo per medium in Instanti praxi Juris Solvenda
Decn psenę Vigore.

50 Inter Illrem Mcum Michaelem Hieronimum Comitem

in Podozie

In Podosie Junosza Podoski Castellanum Dobrinenę
Capitt Rypinenę Ordinis Sancti Stanislaj Equitem Cohortis
Loricatae Rothmagistrum, et Gsor Paulum Goyski ac Andre-
am Kaminski actt per Eunę Gsum Paulum Goyski Suo
et alior actt nme pltter, ac Insenum Plentem, et Mcum Jose-
phum Calasantium Kampenhazen Capitaneię Sielecen
Citt per Gsum Bartholomaeum Gutowski Insenum Ple-
nipotentem et Quoniam Mcus Fabianus Cholewski Vena-
tor Sochacevienę Citt psenę in Tmo disparet, et se Conde-
mnare permittit, proinde super Eoę Mco Cholewski Dispa
rente permittitur Condemnatio prout extat in Regestro
Cum Comparen suspenditur Causa ad Convictionem di-
sparenę TC.

Publicatum

55 Inter Religiosissimam ac Deodicatam Ursulam Constantiam
Podowska Conventus Siepreenę Virginum Monialium Ordi
nis Sancti Benedicti abbatissam totumq Eunę Conventum
Siepreenę actt et Citt per Gsum Joannem Szczepkowski tum
Gsum Gregorium Paprocki Bonor Conventualium Econo-
mum actt pltter, Infidelem Marek Joachimowicz Judaeum
et Mercatorem Siepreenę Citt et actt pltter, Judm decidenę Cita
tiones ptum utraq eonę se ab invicem edictt Controversijs Eanę
et quię Conventus Siepreenę Solutionem Summae restanę pro
Uno Quartuali Scilicet Sexcentor Triginta Florę Polonicalium
Concludenę Contrahentiam per Arendatorem mente Contra
ctus non Continuatt quinimo ex Suo libero arbitrio ejusę
Arendatoris derelictt allegane Infidelis vero Judaej Anteacti
Arendatoris per Conventum ob non adimpletionem punctt
ad aliquot Millia Damnum illatum Sibi inferenę tum Receptio
nem propinaonis et dimissionem Civibus suis pro Minori
Summa Obiecienę exauditis quoniam Causa psens sine In
dagatione ac Inquisitione tum et liquidaone decidi non Va
let proinde in Ordine infrascror peragendor Necessariam esse
Condnem in Fundum Bonor Opmdi Siepre Jurisdictionis
Conventualis Judicij Sui aut Gsor Cameranor Trium

Plocen

Plocen Capitulo tempore facta tempestiva avisatione Con
ducendor adinvenit, Quod Judm sive Offm Cameraniale Tre
Plocen Unius vel Duor absentia non obstante Mutuo par
tium Sumptu Condescensur, Ante Omnia Reproductio
nem Contractuum Arendatorior propinationis Jurisdictio
nis Conventualis inter pmissas ptes Confector demandabit
quibus reproductis de ptensionibus Mutuis ex Eisq Contra
ctibus Ortis ac querelis sibi Obiectis Inquiret Investi
gabit Inquisitiones expediet Jurta excipiet, Praetensiones
Easq Tmis Contentas liquidabit, et Solutionem Cui d aquo
Competierit Justeq debebitur decernet, Satisfactionem
omnimodam pro Justo d Equo adinveniet, partesq
in Omnibus d Singulis ptensionibus Nihil Intactum
relinquendo p Exigentia Legis Justitiae Tmor ac Docu
mentor finaliter decidet disjudicabit d moderabitur Cu
jus decisioni ptes parere d acquiescere Judicatumq
pati Sub poena baonis Illo in Tmd Condnis super pte
Contravenien publicanq debebunt, Iuita poena Septem
Marcar pole, parti p ptem Compensanda Judicio
suo totiq ab Utraq pte Solvenq p quo Condnis Tmd
ptes quos Voluerint, d Negotium poposcerint adci
tent, adcitandi sub rigore quo Supra Comparere
tenebuntur D P Vigore.

61 Inter Gsos Joannem Adamum d Agnethem Gsi Bartho
lomiej Rzeszotarski Contem Rzeszotarski actl per Eos d
Gsos Joannem d Bartholomaeum Rzeszotarskie
suo d alior actl nne prlter, et Gsos Petrum Goscicky
d Magdalenam de Goscickie Gsi Benedicti Rzeszo
tarski Contem alias invicem Conjuges nec non Jose
phum Wyczatkowski Citl et indicen per Gsos Petrum
Goscicki d Benedictum Rzeszotarski Suis d suprascript
Citl nne prlter, Judm decidenq Citationem ptis actl Con
ptem Citam edit Controversijs ptium exauditis Quoniam

antenor

Anterior Condescensio ꝑsenꝫ in Causa Suum non est
Sortita effectum proinde in Ordine executionis Anterior
Decretor Judicij Sui necessariam esse de nuo Condnem
in Fundum Bonor Rzeszotary Chwaty Judicij Sui
aut Gnor Camerarior Trium Plocen Captato tem
pore facta tempestiva Avisaone Conducendor ad
invenit, Quod Judm sive Ofcm Cameraniale Unius
vel Duor Absentia non obstante Mutuo ptium Sumptu
Condescensur Decra Anteriora Judicij Sui in toto Exe-
quetur et Satisfactionem Omnimodam Cui et a quo
Competerit ꝑstandam Sententiabit, ptesq in Omnibus
et Singulis ꝑtensionibus nihil Intactum et Irresolutum
relinquendo ꝑ Exigentia Legis Justitiae Documentor ac
Trior finaliter decidet disjudicabit et moderabi-
tur Cujus decisioni ptes parere et acquiescere Sub Pa-
ria baonis illo in Tmo Condnis super pte Contrave-
niens publicanda debebunt, Luita pena Septem Mar
cat Polonicat parti per ptem Compensanda Judicio
suo ab Utraq pte per medium Solvenda ꝑ quo Condnis
Tmo ptes quos voluerint et Negotium poposcerit ad-
citent adcitandi sub Rigore quo Supra Comparere te-
nebuntur D P V.

62 Inter Mcum Josephum Kampenhauzen Succame-
rariae Parnavien et Serafinam de Rokosowskie Invi
cem Conjuges Actt per Eunae Maritum Suo et Contis
suae nne prlter, et JM. Onuphrium in Siepre Bro-
mirski Capitt Plocen Citt per Gnum Mathiam Ma-
zowiecki Judm decidenae Citaonem ptis actt pro Solvone
Summae Sexcentor aureor Hungaricat Con JM.
Bromirski Capitt Plocen edit Controversijs ptium exaudi-
tis quando quidem Judicio suo probatur ot Mcum Ada-
mum Rokosowski Capitaneiae Bachtinen modernor Actt
Parentem Scripto Certo Manuali Die Vigesima Secunda

Junij

Junij clō 1777mo Jn Sieprē datuatō Summam Sexcentor
Aurcor Hungaricalē M. Onuphrÿ Bromirski Capitō Ploc
Ex pendenda provisione modo accomodativo Conuēdispe
Euang: olim Illum Adamum Rokosowski Subsequen: anno
Scilicet millesimo Septingentesimo Septuagesimo Octavo
Die Quinta Mensis Januarÿ in Bonis Paprotki Białtus
Dispositiōne Ultimaria Condita achig: Cred Ploc Fra
2da Jn Vigilia Festi Kathe BVMariæ Scilicet Die Septima
Mensis Septembris clō Eog: oblatuata Summam Pmis
Sexcentor Aurcor Hungaricalē per Euang JM Bromirski
ex pendenda provisione in Bonis Suÿs Asseuratō in Ldo
Fatōnem Mōæ Serafinæ Rokosowska Filiæ suæ Applica
sse, post Cujus fata Euang Mōa Serafina Rokosowska
Cum Mō Kampenhausen Jnitis Matrimonÿ Votis Mod
nos Conjges Eosdē Mōis Kampenhausen alīs p Solutōne
Pfata Summæ Mente Parentalis Dispositōnis Conspicuē
Eā Actionem Jnstituisse, Conq quam Dispositionem Ma
gnificis Rokosowskie Equitē Mōæ Serafinæ de Rokosowska
Kampenhausenowa Fratres Germanos non mīficasse
quinimo Lanē Dispositionem Parentalem manuten
tos Demonstrasse quo Circa Studens Justitiæ et aequitati
Subvenienq ea Petitioni ac Dispositōni Parentali Scriptæ
superius de data etanno exarato per JM. Bromirski Ca
pis Ploc in rem olim Mōis Adami Rokosowski Modernō
ac Parentis Dati Jnsistendo Judīn decernit Quatenus Su
prafatus JM. Onuphrius Bromirski Capis Ploc: Sum
mam Pfactam Sexcentor Aurcor Hungaricalē in flor: Du
can Summam Decem Millium Octingentor Flor Polonicalē
in et pro Vigilia Festi Natiuitatis Sancti Joannis Baptistæ
in clō Pxne incident Coram Actis Cred Ploc sub Pœna
Bannÿ in Casu Contravenōnis Circa Mandatum faciendæ
publicanq et quidq Summam Decem Millium in Vin
dotis Dispositi mentis in Bonis Mundis et liberis locatōne
aut in deportationem Onēt Maritalium Conuersione Jam
et Ejus Parentis
autor

Autem Octingentor in Vim Expeditionis Muliebris ad Manus et quietationem Utrorq Conjugum una cum provisione pro Uno Ao per quinque a Centum ab Integra Summa Computanda Solvat et realiter enumeret, luita pena Septem Marcar Polonicalr parti ~~pte ptem Compensanda Judicia suo~~ in Tmd Solutioni pfixo et sub rigore Eoq Judicio suo totiq in Instanti praxi Juris Solvenq Decn pseng Vigore.

640 Inter Gsum Bartholomaeum Gutowski BCPlocen Actr et Citr pr Religiosissimam ac Deodicatam Ursulam Constantiam Podowska Abbatissam totumq Conventum Monialium Ordinis Sancti Benedicti Siepreeng Citr et Actr per Gsum Joannem Szczepkowski Judm Actoratus ptium ex raonibus Justis ad imminenq Inscriptionem Remittit,

65 Inter Gsos Bartholomaeum Gutowski Burgq Crin Plocq et Antonium ac Mariannam de Jankowskie in vicem Conjuges Kowalkowskie Actr et Citr per Gsum Antonium Kowalkowski Suo et alior Actor et Citr nnc pr Religiosissimam ac Deodicatam Ursulam Constantiam Podoska Abbatissam totumq Conventum Siepreen Ordinis Sancti Benedicti Monialium tum Gsum Gregorium Paprocki Bonor Conventualium Economum Citr et Actores per Eunq Gsum Paprocki suo et Suprascriptor Citr et Actr nnc pr Judm decidenq Citaones ptium Utrarq ~~Dequiq~~ Controversijs ptium et quiq Gsi Bartholomaej Gutowski Solutionem Summae Quadringentor Florq polonicalr Famalr Alberto Guzowski in Emissionem Domus ad participationem Proventus ex Eaq a Summa Originali in Vim provisionis inscriptione Authoritate assecuratae et Concreditae petenq Gsor vero Kowalkowskich praemissae Domus Guzovianae a Gso Gutowski vi Contractus possidenq de Eaq Doma se Expulsum per Conventum allegan Conventus vero in Eaq Domo exsecatis foribus cum Ar-

mis

mis et bombardis Vi et potentia per Gsos tam Guto-
wski qm Jankowskie receptionem allegan. et Ejusd. Domus
Famati Guzowski ad Conventum Jure Dominio spe-
ctan. Desolaonem Obicien. exauditis Quoniam Causa
ptens sine Indagaone et Inquisitione de pmissis Con-
descensioneq. ad Eand. Domum decidi non potest prom-
de in Ordine Infrascrorum peragendorum necessariam esse
Condnem ad Domum Famati Alberti Guzowski Juris-
dictioni Conventuali Subjacen. Judicij sui aut Ipsor
Camerarior Trium Plocen. Captato tempore facta
tempestiva Avisaone Conducendor. adinvenit Quod
Judm vel Ofm Unius vel duor. Absentia non obstan.
mutuo ptium Sumptu Condescensur. Ante Omnia
reproductionem Documentor. praetensiones ptium
abinvicem ad se habitis evincen. demandabit, de
Ejusq. Inquiret Investigabit, Inquisitionis Expe-
diet Jurta excipiet, ptensiones et Summas si quae
legales appuruerint liquidabit, Solutionem Summar.
Cuj quantum et a quo Juste provenerint, decernet,
Satisfactionem Omnimodae pro Justo et aequo
pstanae Sententiabit ptesq. in Omnibus et Sin-
gulis ptensionibus nihil intactum et Irresolut.
relinquenae p exigentia Legis Justitiae Documentor.
ac Tmor finaliter decidet disjudicabit et moderabit.
Cujus Decisioni ptes parere et acquiescere Judi-
catumq. pati sub Poena baonis illo in Tmo Condnis
super pte Contravenien. publicanae debebunt Justa
poena Septem Marcar. polonicar. pti per ptem Com-
pensanda Judicio suo totiae in Instanti ab Utraque
pte solvenae p quo Condnis Tmo ptes quos Voluerint
et Negotium poposserit adcitent adcitandi sub Rigore
quo supra Comparere tenebuntur DP Vigore.

Actum m Dauiqr m Terminis Communibus Terrestribus Plocensibus Districtuum Rauiqrensis et Slonscensis una Cum Continuatione Anterior Causarum vigore Legis Judicem Locum Nouum Judicantibus Dicta Adverta post Festa Sancti Pentecostes proxima Subiet Decima Sexta Mensis Maij Anno domini Millesimo Septingentesimo Septuagesimo Nono

93 Inter Generosum Adamum Krasziński Actorem pltes Et Generosos Adamum Siluyski et Cunegundim Kwasiborską Conjuges Citatos per Generosum Valentinum Skrzeszewski Judicium Deputatum Citationem Partis Actoris Contra Partem Citatam Edita Super Controversijs Partium Causidici Seqnti Causa proxima Jnquisitionibus Deinde negnit Sententiae Judicium Partibus vtrinq Jnquisitionibus Dilationem quidem Communi Partium Consensu Dilationem Terminj et Mandatum pro Seqnenti Judicium Sententia Dilationem Jnquisitionis Dilationem Citationis Dilationem Dilationem Dilationem

Proinde satisfactione in praemissis adinventa, Partibus experi
ri mandat in Experimento decidendo Trium Partis acto
rae pro Solutione Summae Quatuor millium Tynf quem libet
Tynf Triginta Octo assibus numerando una cum Provisione
ad suum Judicium Editum Controversys Partium Exauditis
Siquidem Pars actorea, Inscriptionem Primitivam per olim Jm
Franciscum Rosciszewski olim Gn Petri Rosciszewski Filium
Religioso in Christo Patri in Seculo Marcellino in Religi
one autem Bonifacio Rosciszewski nondum Professo
tum et Conventui Plocensi Ordinis Sancti Dominici
et quidem post Sera Fata, Conventui Summa Duorum millium
altera, Duorum Millium Recognoscentis Fratribus Cle
dendam praecustodiendo Coram actis Crenf Plocenf Feria
Sexta postridie Festi Sancti Petri in Vinculis anno
1754to ~~Recognit~~ In Bonis Miszewo Murata
~~Inscriptam~~ Recognitam et Subsecutam Reponit Sub alternam
post acquisitionem Eorumdem Bonorum Miszewo, per
Incum Sigismundum Lasocki Ensiferiae Zacrocimensis
Jure hereditario Summam praetactam in Bonis
Osiek, ~~[illegible]~~
Mco Antonio Woznicki Vice Notario Crenf Plocenf abre
signata obloquente actu authentico Coram actis Crenf
Plocensibus Feria, Tertia, post Dominicam Conductus
Paschae, Scilicet, Die Duodecima, Mensis Aprilis anno
1774 Intercedenti Similiter Transportatam demon
strat, Et Respectu pensitandae, Provisionis neglectae Mo
dernos Citatos. Manifestatione Sub actu Feriae Secundae
Ipso Die Festi Exaltationis Sanctae, Crucis Scilicet Die
Decima, quarta, Mensis Septembris anno 1778 facta
Incusat, pro Cujus Solutione ~~tam~~ Summae Originalis
Quatuor Millium Tynf una cum Provisione Pars actorea
agit, Id Circo, Insistendo Inscriptioni Ultimariae, in Bonis
Osiek assecuratae, Decernit, Judicium Quatenus tam
Illustris ad modum Rndus Albertus Ubysz quam Mcus
Antonius Woznicki Vice Notarius Crenf Plocenf unus ad
an sese non referendo Praefatam Summam Quatuor
Millium Tynf quem libet Tynf phonem Triginta Octo assibus
numerando, ex Bonis Osiek Debitam ex Bonis vero
Miszewo Murata Patronimicis Profectitiam Originalem

tem

et Licetq́dem Pars Citata Provisionalem per Semigvatuy
Solvendam uti actum ma Spiritali offert Cum tamen Cum
ma pnempta nra Ecclesiastica aut mo do Fundationis
Ald et pdé Satisfactionis Jnjm pendente Provisionis
pscripta esse probatur Deo et Cum Jurisdictionem per
Jnjm pdé Actorem Competere debere Judicat Seu po tius
utrasq́ Jn et pro Regia Capitalis Sancti Joannis
Baptiste m Anno presenti Jndenti Coram Cuius Cau
sarum Sub Pena Fris m Casu Contravencionis Circa
Jnvocacionem faciendam publicam Jnemoratis Cum mi
Jmundis Jmundend Securitate et Salvi de Detentis Lepm dicen
dis Dilationibus Solvant et Realiter Enumerent Cuita
Pena Septem Mercarum Solvne Pars m Terno Solutis
minoribus et Sub Ingressu Simili Judicii Suo per medium
Jpsius Juris Solvend Dpñi Summas tam Originalem quam
Provisionalem

1° Inter Gram Paulum Radowski Actorem pter Ex Instan
tia Cujus Gnosci Karnowski Super Delicta et Succesiones
olim Procuratoris Karnowski permittitur Condemnatio pro
ut extat in Registro Publicat

2° Inter Mum Joannem Podoski Thesaurarium Cracu
ziens Actorem pter atq́ Gnosci Andream Krasziski, Alb
bertum Koshowski Urbanum Szczutowski et Michaelem
Kowalewski Actores per Cum Gram Kowalewski olim Ju
atorum Jnne pter, Et Gnosci Elizabethem de Koshoulice olim Ju
Petri Koshowski Delictam Conversam Viduam Matrem atq́ Gnam
Josephum Koshowski Dictum Provisi Citatos per Cum Gnum
Josephum Koshowski Suum et Matris Suarum pter, Judicium
Deudendo Citationem Partis Actoree Contra Partem Citatam
Editam Controversijs Partis Decidis Licet quidem Mus
Podoski Thesaurarius Cracziens Modernus Actor Capa
tionem Processus et Instantiam Citati Koshoski et alio
Fuisse et Ostenti Exposcit, et Ex Intuitu tantum modo
Suum Interesse promoveatur, Cum Canonen Lege Vetente
Novella Resoluto Processus Super quolibet Interedentis
Sine Cognitione Principalis negotij Sub Lege non valet,
Idem Gnosus Koshowski nunc modo tam Citatus Compa
rentes Non prescribit, Illum negotium Suum Introduxit Non
de Cum Mum Podoski non Posse Pretendere Capu

Cassationem Sui Processus ad presens Judicium Arbitratur,

126 Inter Gnosos Paulum Karnowski et Mariannam Nadratowska Invicem Conjuges Franciscam et Anastasiam Virgines Innuptas Sorores Inter se Germanas Nadratowskie Act per Eumd Gnum Paulum Karnowski Suo Consortis actorum illius nne pltes, Ex Instantia Eorumd Comparentium Super Gnosis Konsilie permittitur Condemnatio prout Extat, in Regestro Simpli Publicatt

122 Inter G. Valentinum Strzeszewski B C Plocen Act Cit ac Indicat personaliter, et M. Josephum Pęczkowski Judicia Trem Ciechanoviens Cit et Act per Gsum Josephum Modzelewski Judm Decidenda Citaones ptium Utraq sibi abinvicem ad Judm suum edit si quidem Causa psens respectu rehabitionis Bonor Zabowa Solutionis Summar Cognitionisq legalitatis Jurium bonificationis praetensionum ac aliar Circumstantiar Trnis ptium Comprehensar psenq in Judicio promovetur quae sine Condescensione decidi Nequit proinde hoc Ja Judm Combinatis partium Actoratibus necessariam esse Condnem ad Fundum Bonor Zabowo Judicij Sui in et pro Fra 2da Ante Fm Sanctae Margarethae Virginis et Martyris ao psen incidenq adinvenit Judm Unius Duorve absentia non Obstanq dum modo Unus Mcus Judex mutuo partium Sumptu Conducendus Condescensurus adsit, Ante Omnia Comportionem documentor Omnium Causam psenq evincenq praevia Comprobaone Juratoria per ptes pstanda injunget legalitatem Transactionum et quorvis Jurium Cognoscet resolvet casa Cassabit vel approbabit, de praetensionibus Fundi inquiret Calculum de perceptis proventibus si Juste Debebitur excipiet bonificaonem Eorq ac Usus Fructus de Inventarijs Cuj et a quo si Juste prove

nent

nent demandabit, Inquisitiones Expediet de desolatione seu reparaone Auctis vel deperditis Inseminationibus Investigabit Soluonem Summar quae d quantae Apparebunt nec non dimissionem Bonor injunget, Decreta in Fundo Bonor Zabowo in Anterioribus Condescensionibus prolata resolvet eaq meliorabit, vel Approbabit, Processum hac in Causa Subsecutum resolvet, poenas super quo intererit irrogabit, Restitutionem Documentor Omnium tam ad Substantiam Haereditariam quam Successivam spectanq fatis od Gsor Strzeszewskich Conjugum Act Parentum derelictor praevia Comprobaone Juratoria Sententiabit, praetensiones Cunctas partium nihil intactum d Irresolutum relinquenq Decidet disjudicabit et moderabitur, Cujus Decissioni ptes parere d Acquiescere Judicatumq pati sub Poena baonis illo in Tmo Condnis Coram Judicio Condescensuro Super pte Contravenienq publicanda Debebunt ac tenebuntur, Luita poena Quatuordecem Marcar Polonicar parti per ptem Compensanda Judicio suo Earq Marcar per medium in Instanti sub Solito Rigore ex Regestro Poenalium extendendo solvenq, pro quo Condnis Tmo ptes quos Voluerint d Negotium poposcerit adcitent, adcitandi sub Rigore quo supra comparere Obstringuntur D.P.V.

10 Inter Gsos Franciscum d Bartholomaeum Fratres inter se Germanos Nickie Act et Cit per Eunq Gsum Franciscum Nicki Fratrem natu Majorem suo d Fratris natu minoris nne prlter, Gsum Albertum Gutkowski Cit et Act prlter, tum G. Martinum Komonski Cit prlter Succdres od Gsor Adalberti Zakrocki et Agnethis Gutkowska Conjugum Cit per Gsum Adalbertum Gutkowski Judm Citaones ptcum Utrarq et Quae Gnosor

Francis

Francisci et Bartholomaei Fratrum inter se Germa
nor Nickich pro Melioratione Decreti Condlis in Fundo
Bonor Bojanowo Gozdzie Feria Quinta post Festum San
cti Martini Pontificis Ao 1776to Inhoati et in Ao 1777
Feria tertia post Fm Sanctor Petri et Pauli Apostolorum
Conclusi Inter Easq partes adpsens Comparen plati
ad Actaq Crenq Ploan Fra 2da pt Fm Exaltationis Sanctae
Crucis modo Oblatae porrecti Jam autem Gsi Gutkowski
Alberti Gutkowski olim Josephi Filij Cum olim Jsa Marian
na Nicka procreati pro approbatione Ejusq Decri et Justa
nexum ejus injungenda Satisfactione suum ad Judm
edit Decidenq Controversijs ptium exauditis licet quia
Gsi Niccy Melioraonem Decri supra de Actu exarati Condlis
Supra ex re [illegible] Calculi [illegible]
[illegible]
[illegible]
[illegible] ac intuitu adjudicatae Pro
visionis a Summa Originali Centum Tynq à molendina
tore Debit exposcunt, Cum tamen suprasera Calculatio
ex Substantia Niccyana per Omnes Possessores quovis
modo possidenq Clare resoluta palpatur, Decrum que
superius de Actu exarati inter ptes Modernas rite et
Itme prolatum esse deducitur, proinde Standum
Eiq per Omnia Judm adinvenit, Injungendo
Quatenus Suprafati Gsi Franciscus et Bartholomaeus
Niccy ad psenem altedicti Decri Summas Primo
Ducentor Octuaginta quinque Florq Grossor Duor et Sa
lidor duor Alteram Quinquaginta Marcar medieta
tis taxae p Lso Jacobo adinventam in pmisso De
creto Specificat nec non poenas Unius Simpli
cis Quatuordecim Marcar Polonicat Alterius Qua
druplicis similiter Quatuordecim Marcar Polonicat
tum et

tum et Scorsivae Poenae Duplicis Quatuordecim marcar
Polonicalis Evae Decro Condli adjudicati in et pro Crasti
no Festi Nativitatis Sancti Joannis Baptistae in Ao
praesenti incidenti Coram Actis Crenae Plocenae sub Pae
na Baonis in Casu Contraventionis Circa Maonem
faciendae publicanae Gso Alberto Sutkowski modemo Actis
ad Quietationem ejus Solvant licita poena trium Mar-
car Polonicalis parti in Tmo Suprasero et sub Rigore
Simili judicio suo per medium In Instanti praxi Ju-
ris Solvenda, In Sublationem vero binar Condemna
tionum Unius in Tmo Satisfactorio Fra secunda in Cmo
Festi Sancti Mathaei Apostoli scilicet Die Vigesima Se
cunda Mensis Septembris Ao Millesimo Septingentesi
mo Septuagesimo Septimo in Cro Plocen alterius suorum
judicio in Raciaz Fra secunda Fti Fm Sancti Lucae Evan
gelistae scilicet die decima nona Mensis Octobris Ao Mil-
lesimo Septingentesimo Septuagesimo Octavo ex parte
ejusdem Gsi Alberti Gutkowski super eisdem Gsis Nickie
Obtentar ac pro Contraventione Decro Condrli poenam
Secuplicem Quatuordecim marcar Polonicalis eiusdem Gsi
Gutkowski suprafati Gsi Niccy pro Tmo superius desi
gnato et Coram Actis Eisdem idq sub simili rigore Ju
dicio vero per medium Earum marcar In Instanti sub
Solito Rigore ex Regestro Poenalium extendendo Sol
vant, ac Nihilominus Satisfaciendo eiusdem Decro Condli
Gsus Franciscus Nicki Turrim Castri Plocen Superiorem
ab Actu praesenti Decri in Sex Septimanis in eadem ejusque Ses-
sionem Turricam per Spatium Unius Septimanae Con
tinuet et expleat, sub Rigore Poenae baonis Circa egressum
De Turri et Coram actis Eisdem Circa Maonem publicanam extendendae
Si quidem vero Gsi Niccy Moderni Acti ob Gsi

Francisci Filij ob.vers Gjō Joannis Nicki Nepota cum
~~ad petitam~~ resignacionem sub Actu Jn.a Dñica ante Jn.ste
Maria Magdalene ao Dñi 1701 per ob.m Nobl.m Gregorij
Mystrichi in rem ob.m Nobl.m Joannis Nicki modernor Com-
parcen Avi Germani super Sortem in Bonis Bojanowo
Woyty Sittam Recognitam ~~cum omnimodo Dominio Cum~~
~~et reditibus Libertate proprietate Regnove Consensu~~
~~cum pariter obligata Actum Actis Cancellariae~~ Albertinae
Opo in Judicio reponendi, et prout Solvunt Gjō Joannis
cki recognita esse palpatur, ex qua Calculatio Successor dic
Gjō Joannis Nicki per quemnam in Ante possessa
dal respicit Jmo por Altedicto Dcto Condili Ca Divisio
Berne in Bonis Bajanowo Woyty ad Sortes Nicy-
anas spectantis Commodiori tempore Subsequenda ~~Ut~~
quomissa provide quatum Spectat Jmis por Dcto Dec-
tum Condli super Jmovata ~~Ut~~ensio nu.m necessariam
esse Condem Judicij sui aut Gjō Comera nor Jnium Pto
cer in Jstendum Bonor Bojanowo Woyty tantum
Captato tempore facta tempestiva Avisacione Con
Ducendor Advenit, qd Judm sive Officium Came
rariale Unius vel Duor Absentia non Obstante Pluto
partium Sumptu Condescendit Ante omnia rem-
ductionem Documentor Sortem ab ob.o Gjō Gregorio My
zynski per Gjum Joannem Nicki Acquisit enuclean
pria Comprobacione Juratoria si necessitas postulaverit
demandabit Eam Sortem "Calculum p Duodecim annis Stante Rjus-
sionem ob.m Gjō Adami Nicki ac etiam Possessionis ob.m Gjō Simonis Nicki Stantibus
~~Cancellariae pariter Calculum Eandem~~
Decimis erga ~~eius~~ Successores ejusdem Adami Nicki pleno Anno Simili Methodo
~~pari Stante Quo Eandem Sortem~~
~~Calculatio~~ per Decem.m
Ediviſionem Berne in Bonis Boja
nowo Woyty ad Sortem Niccyanam spectante inter
Successores Niccyanos Equo et Equaliter Ediviset Re-
visione Arbor per quemnam sit Causata ~~Cum~~
supra venit Condle de Sorte Niccyana Excepta palpatur Jnuing et
ad quantum Certum reduxit Solucionem ejus decernet.

tum et de pretensionibus si quas inter se ptes post De
cretum Condle habere poterint Inquiret Investigabit
Inquisitiones expediet Justa excipiet bonificationem di
solationis Bonae ad Sortem Nuciarum Spectan. Cui
et a quo et quantum provenerit injunget, Satis
factionem Omnimodae per ptes sibi ab invicem
ubi Oportunum Erit, Sententiabit extraditionem ptesq in Omni
bus et Singulis pretensionibus nihil intactum et
Irresolutum relinquendo p Exigentia Legis Justitiae
Documentor ac Trnor finaliter decidet Disjudi-
cabit et moderabitur Cujus decisioni ptes parere
et acquiescere Judicatumq pati sub Poena bonorum
illo in Trnd Condnis super pte Contrabeniente
publicanae Debebunt Iuita poena Septem Marcas
polonicas pti per ptem Compensanda Judicio
suo totiq ab utraq pte in Instanti Solvenae pro
quo Condnis Trnd ptes quos Voluerint et negoti
um poposcerit adcitent, adcitandi sub Rigore quo
Supra Comparere tenebuntur Decn ptem Vigore
Extraditionem Duor alveanum apium pre Gsi Gutkowski
Decro Condli adjudicat Eiusq Gso Gutkowski injungit
131 Inter Gsam Joannam olim Gsi Stanislaj Kwasieborski Re-
lictam Contem Viduam Actricem prtes, Gsos Nicodimum
Stanislaum Thomam et Militonem Angelam et Hele-
nam Virgines innupt Fratres et Sorores inter se Ger
manos Goszczynskie Act per Eunae Gsum Nicodi-
mum Goszczynski Fratrem Natu Majorem Suo et
supra scror Fratrum suor Trne prtes, Gsum Joan
nem Dłużniewski Cit et cum Gsum Joannem Dłu-

[illegible]

Draminski pro Evictione act. pr. Gsum Stanislaum Dłużniewski Cit. pr. Gsum Joannem Draminski Cit. per Gsum Bonaventuram Ciołkowski Judm Citationes pr. decidenda ad affectationem Gsi Joannis Draminski p. Judicijs Tribus Ciechanovien. in Prasnysz Celebratis Dilationem Majoris pro Sequen. Judicior. suor. Cadentia Dat et Concedit qm literatorijs Documentis probare tenebitur TC.

132 Inter Gsam Joannam ob Gsi Stanislaj Kwasiborski relict. Contem. viduam act. pr. Gsos Nicodemum Stanislaum et Melitonem Angelam et Helenam Virginem inceptus Fratres et Sorores inter se Germanos Goszczynskie act. per Eunae G. Nicodemum Goszczynski suo et supraseror. act. nne pr. Gsos Stanislaum et Michaelem Mysłkowskie Cit. p. Gsum Melchiorem Mieczynski Judm ad affectationem a Gso Michaele Mysłkowski Dilationem Majoris p. Judicijs Tribus in Srzensko celebranda Dat et Concedit qm literatorijs Documentis p. Sequen. Cadentia probare tenebitur TC.

135 Inter Admodum Rndum Franciscum Bagorski Praepositum Curatum in Gradzonowo, act. pr. Ec. Jm Franciscum Podoski Castellanum Ducatus Mazoviae Citatum per Gsum Joannem Szczepkowski Inscriptum Plenipotentem Gsum Paulum Wołowski Citatum per Gsum Paulum Zołtowski Judicium decidendo Trinum Partis actoreae, Contra Partem Citatam Editum Siquidem Causa, praesens Inveterata promovetur, Proinde Judicium Parti utriq. Dilationem Communicationis Documentorum pro sequenti Judiciorum suorum Cadentia Dat et Concedit TC.

137 Inter Gsum Casimirum Ostrzykowski Actorem

pr. ter

pter, Et Gnoza Mariannam Zbyszewska, olim Jri Ca
simiri Sekluchi Relictam Conzortem Viduam Matrem Gno
sum Casimirum Sekluchi Filium Actatos per Curiæ Jnum Ca
simirum Sekluchi Filium Suu et Matris Sui nne pter Judi
cium Sedendo Actationem Partis autoree Partis Actatis Et
Controversys Partium Exauditis hodie causa pnezens Sine Jn
gressione Sedendi negut, Suoru Judiciu Partis utriusq; Di
lationem Jngressionis pro Sequenti Judiciorum Sustinu
Cadentia dedit et Curiæ Et Cæ

38 Inter Gnoza Evam Gutkowska, Pnms olim Jri Franciski
Aegidii de pnezens uxti Jri Nicolay Mączeński Jnsiem
conjuges Actores per Mantum Suu et Conzortis Suæ nne pter
Gnoza Theresiam de Chazynskie olim Jri Thome Gutkow
skii Relictam Conzortem Viduam Actatam pter Gnoza
Antonium et Thomam Fratres Jnterse Germanos Gutkow
skii Actatos pter Judicium Sedendo Primum per de
tectum antiquati Judicij Conservatum Eidem q Decreto Jnjun
cto de Communicationis Judicium decernit Quatenus pne
mpsi Partes Documenta pnezia Comprobatione Juratoria
Sibi abinvicem Communicend de Jnstantanee Et Docu
mn Eaq Documenta, per Scultetum Comsperu et ad
Computationem Judicio Suo Correcta, Sibi abinvicem Com
municarunt et Super Deeden Communicatione pnemi
sorum Documentorum ad Comprobationem Juratoriam de
se tradunt Quoru ad mpsos libros Gedem adinventa
ad datum Mtis Judicio suo adstans ad pmunicandum
per Judicium de promptam Rothan Eam pnt. Documenta
Judicialiter Sibi Communicarunt, de alter et nuhilqm
quam Pars Partis in pnejudicium detexit Quidem Jam Gy
Nicolaus Mączeński et Theresia Chyzewska quam Tho
mas Gutkowski dotha ejus Supra Juratorienta pnestiterunt,
quo attento Scultetus Jactione Decreto Communicationis
adinventa, Negotium Principale, ad pnezentem Legi
pm Sequenti Judiciorum Suorum Cadentia Sedendum
Judicium dilatat Et, ad causam pnezentem Spectantia

41 Inter Gnoum Laurentium Adrianski Actorem pter Et Gnam
Victoriam Romiano wski Actatum pter Judicium Sedendo Primum
per Decretum Judicij Sui Jmpuntle personali Comparitionis Conser
vatum Controversys Partium Exauditis Hodie ad Sempto
manuali

manuali Die 20 Junij anno 1746 per Jum Victorem Pomianowski Groza Laurentij Fabricij dato Summa Centum Dnigent. Pol. realiter Parti actoree debite esse exhiberet Quod Judicium Sententiat Quatenus Jus Victor Pomianowski Actatus Eandem Summam Centum Dnigent. Pol. Cum quota Quatuor denarium Pol. Jus in Bonis Judicialiter Intra se deundata, Jret per Vigilia Festi Nativitatis Sancti Joannis Bapt. Anno presenti Judicenti, Coram Actis Grene Plocens Sub Pena Trium Marcarum Contraventionis Circa Manutenendum Faciend. Publicand. Manus et Dictationes Partis Actoree Solvat Lucas Rena Trium Marcarum, Parti in Quod Solutione Imperpetuum et Sub Simili Rigore Judicando per medium Jn Instanti praesentem Jubetur Deponere Pol.

148 Inter Groses Josephum et Martiannam de Czachowskie Jnviem, Conjuges Zbyszenskie Actores et Actatos per Martium Suo et Consortis Suae nunc Petis, Groses Joannem Szaniewitum et Carolum Szathowskie Patres Interse Germanos Actatos et Actores per Jum Joannem Szathowski Suo et Patrum Suorum nunc Petit, Judicium deundos Utrum per decretum antecedentis Judicij, Sui Conservatum Controversij Partium Edendis teneri Satisdes utras ij Responere Inquisitiones Jn Ante acta Cadentia Judicij Vigore Actatis Ad Jn Instanti Judicium Censet, Et Pomicium Respondebunt Pro Inde Lectis Saepe Dicti Judicium Adinvenit Et ad Lectionem Earum Condescendit Quibus Lectis et per Omnes Circumstantias Trinatis Quando quidem ad Praemissis Inquisitionibus Respondis Probetur, Jam Dicta Martiannam Szathowska, Utpotes Jmmigitam Sibij Liberam Vana Sententia Praetendentem Edomo Parentali ac Paterna Tutorea Emancipatam Jam post non nullas res Groserum Zbyszenskich Conjugum Resecutur per quendam Burtio abbatas Inde Tempore Novebus Groserum Ludovicum et Ejus Martiannae Szathowska aliquas res et Scitio Jnscientia Eadem Jam Noverca Accepisse et Cum Ejus Rebus Jtinerantem in Sylvas Rubrorum Pluribus per Decem Februum Ejus Ville Capitam ad Groserum Strubinski Rubrorum Comm. Denuntiatum Recepisse Deu Jus Autem Eadudispe Eandem Groserum Strubinski duque nam sit Loco et Ejus Consortibus Descientem Groses Szathowskium Tribus de Contentia Apud se Notis Capse Groses Autem Carolum Szathowski et Josephum Zbyszinski motivo Jn Ante Suarum Rerum Mobilium per quendam nunc Absentem ad Bona praemissa Pluribus Advenisse et Eadem Jam Martiannam Szathowska tanquam Suspectam

Personam

ad Rona sua Sablowo

Personam Secum recipisse et Votum Gnosus Josephum Zbyszenski ute per Bradens destitutam ad Domum Suam in Kroni Sablowa habitam conducisse et de rebus sui prout per Eam non fuerant accepta rescisse vetuisse etiam non nullis peratis minationibus Ed Eadem nihil quidquam Emungere potuisse post hac tempore dormitus hominus Noctur nis horis ab Eodem Gnoso Zbyszenski cumpotisse et ubi eam Conversam esse non constasse Gnosus Sablowski Fratres Ede se recipien dem necessitatum in dicto Implicaturus ad Eandem Sowsen de clarasse Ingressumby Domum deductus non nisi prout Patet et Contestatus manifestationum abitraq Certe sub Securitatis et quidam motus Denegatorum Communium Rascuorum per Quos Casum Sablowski Gnosa Martianne Sablowska Sorori Interceptionem rerum Mobilium modo Illi ato Imputatae et Exercitae per Gnosum Ven Joannem Cat Kowski Sui et Fratrum Suorum Gnosi Josepho Zbyszen ski Incarcerationem Cujus prius jam Suspecta Personae et quidam Executionem Ordinatae tamen Ne nimis In ejusdem rubus non Deducisse Eaque Immemori Gravatis Circumscriptae et Et Cassi Dicti unius qui altero despon dere tenetur debetur Sed delicta hos Authores tenent ea re Circumscriptionis per Intentatos Primus et gravatas utrasq Partes tam Serenates quam Crumperates Penas non Pepercisse Eadem se Judicium sententiat Injungendo Quatenus Gnosus Joannes Sablowski pro Debito et non Deducto Manifestato Ne Suo et Debitorum suorum Tanto sub Actu Pene Decimae Secundae in Anno Presti Nunciationis Gloriosissime Virginis Mariae Sabbathi et die Partus mensis Februarij anno 1777 in Dominio Judicij Roestinby Plocen contra Gnosos Josephum et Martiannam Conjuges Zbyszenski Gnosi Josephi Zbyszenski Suos et Consortes Suae Communes, Quae Gnosi Josephi Zbyszenski Suo et Consortis Suae Communes Praefatos Gnosos Sablowski et Gnosa Martianna Sablowska Soroer Communes Suos et Suspectam Prae Suorande Complicatos Suos rerum resciturpersequens nam acceptarum tagnen in oppro brium nominis Sub actu Penae Quartae ante Dominicam Mensis Julij quae est die Virginis et Martyris Sabinae die Decima mensis Julij anno 1776 Coram actis Curiae Plocensis Subscripta, Utriq tam Gnosus Joannes Sablowski quam Gnosus Josephus Zbyszenski Curiam Castri Plocensis Superiorem Ipsi et pro Plocensi Secunda, post Dominicam Nativitatis Sancti Joannis Bapt stae, in anno presenti Juridicali In Eadi Causa Scripsionem Curiam et quidem Gnosus Joannes Sablowski per Spatium Dierum Septimanarum Jam autem Gnosus Josephus Zbyszenski per Spatium unius Septimanae Sine Intermissione Continuent et Expleant Nec non ex Expensis Dicti Curiae Gnosus Joannes Sablowski Gnosi Josephi Zbyszenski Plocensi Pena Quadruplicem Quatuor decem Marcarum Polonicarum ac Curiales Gnosus Josephus Zbyszenski Gnosi Joanni.

Joannis Sablowskii Senam Duplicem Quatuor decem Marcas
Polonicales Continent, Jeatune Sunt Partes utrique Sabbatum Quis
que mensa Omnia Coram actis Civilibus Locum habens Sub Pena Pro
tanque ad Lesionem Pervenit quam Solutionem Marcarum
in Casu Contravencionis Circa manifestationem faciendam
Publicandi Judicium vero Earum Marcarum per Judicium Sub
Leonis Dignos ea Regni Statuum Extendendo In Instanti
Perquirant Manifestationes vero Supra de Actu Exaratas
Ad Primam Partium Registrationem Judicium Limitandas Ad
Clarat, et Ad Statutum Statutione Gnosa matricum Stat
howskia per Fratres Pretensa, Eundem Gnosum Josephum
Lopszenski Liberum fecit et Pronunciat Nihilq; honor
ad Calculationi utrarumq; Partium nocere debere Judi
cium declarat, &c V.

156 Inter Gnoes Antonium et Magdalenam de Wroblie Jo
rem olim Gnoei Simonis Goszczyckii Ad impetrem vti Jni
cum Conjuges Vrbanowskie Victricem et Matrem Fraci
scam et Catharinam Virginem Impuberem Goszczyckie
Principem et Principem Actores per Cumq; Gnum Anto
nium Wroblewskii Suo et Consortis ac Principorum
Suorum nne Et Mattheum Joannem Szydlowskii Jocalis
tem Cracoviensem Citatum per Gnum Bartholomeum
Matomeskii Cigowiam Plenatum Thomam Szczepan
wicz Civis Cracoviensem Citatos Presentem vero Dnum Jaret
et se Eidem nasse permittit, Instat de Super Eadem Causa
non Solutionis Summarum Cum Provisionibus Juvenien
permittitur Condemnatio, opus Est et Remittit Publicat

156 bis Inter Gnoes Lucam et Magdalenam de Karnowskie Jo
rem Conjuges Karnowskie Actores et Citatos per Martin
Suo et Consortis Suae nepotis, Gnoes Franciscum Kasow
ium et Marianum Filium Karnowskie Citatos et Stat
os pter, Judicium Revidendo Remittendum per decretum
Circa Pleuy, obstante Cognitione Causam Judicium Facul
tum Citationes Partium Judex Judicium Edictas Decidendo
Controversys Partium Causidici Licetquidem Gnosi Lucas et
Magdalena Karnowscy Conjuges nullam praecedente nuptia
li Intercessa, Cum Gnoes Thecla Karnowskie Parentes
suo Consensu, tantum modo Dos portionem Contractus
nuptialis Promeret Filiae Gnosae Conjugi de Karnowskie
Circa Citationem in Consistorium Gnoes Stanislaus Indaere
uskii Die Decima Septima, Mensis Februarij Anno 1744

1764to, Decembris, Cum Coel Parente Suo Jnitio m Bonis Karwow
Sodgorny per utrasq Partes Conscripto et manibus Contrahentium
ac Amicorum subscripto, per Coel Jnoes Malisziffkie ejus
precedentibus decretis mente Cujus Contractus a Parente levatis
Dotis Solutionem Summæ Quadringentorum Rhenens tam de bo
nis Paternis quam Maternis amborum Conjugum Karwowskie Parente et Filio Fratre vero Suo Exposcit, Levationes
Dotis per Jnoes ad Cineres m Karwowska Jnoes Malisziffkie
Consortem jam rem naturæ majorem Perantecessoribus Suis Ductis
tuis deduxit, Cui damen Jnoes Franciscus Parens et Martinus
Filius Karwowscy bini Debentes Summas Pœna Certa Pestilentiæ
Pesti. Conventui Sancti Pauli Cracoviæ, die Vigesima Septembris
mensis Januarij m Regno, altera Pœna Secunda peste Domi
ni cum Lepra Tragesime Cracoviæ die Prima mensis Februarij
m Consessu m Judicijs Terrestribus Sandecensibus Generalibus
Sandecensibus Conventus quarti Imposterum Solutione Jnoes
Magdalenæ Karwowska ultimam Filiæ Jnoes vero Lucæ Karwowskiæ Consortis medietatem Actoris attenta Concurrentia et Suc
cessorum Parentalium Scriptus apud Coel Contrahentium Ore
rum et m Deportatione Primævæ Filiæ Dotis Conventum
per se factis ulterius Eadem Solutionem Similis Summæ m Bonis
Dotis pro Cujus Solutione Pars Actorea Ad presens agit Obti
nuit et Commissio m Ordine ad Exequendæ Constituendæ Dotis pro
Additamenta Mapæ, utrius Substantiæ Injungendam Con
tentionem Infecerunt et ea optant Scriptum Judicium Suspensa
Resolutione Causæ presentis Jn Ordine Processus per
agendorum Necessariam esse Condepensionem ad Prædium
Karwowa Sodgorne Judicij Decisum Jnoes Generum Cum
Dantium Captato Tempore et Tandem tempestiva Ansatione
Conducendorum adinvenit Pro Judicium Sive Officium unius
absentia non obstante mutuo Partium Consensu Inde
Jnoes Ante Omnia Comportationem Documentorum
Mapam Substantiæ tam Paternæ quam Maternæ Con
stantem prænia Comprobatione Juratoria demandabit Ore
ra Cognitionibus suis Dulcis Liquidabit Causæ Fortunam Rerum
ejus Statu pro Constituenda Mapa Ad Quantum certum
Deducet et tandabit, Dotis pro se Filiarum et Sororum que
et quante ex Constituta Mapa apparebunt assignabit Solutionem Earundem Decernet Cum Prout ipsis ages
tempore debebitur Decernet, et quidem Jnoes Malisziffka
Dos presumpserunt Levata, Deducetur, Dicne presumptorum
tum pro tunc Ad ea pacta ex Solutionem Sententiabit,
& non obstantibus quibusvis Transactionibus

Inquisitiones ubi necesse erit expedit juramenta Cauçs
et satisfactiones omnimodam cujs et cqm debebitur pme
standum demandabit Partes in omnibus et singulis pme
tensionibus tam in tantum et prout de jure potuerint relinquen
do pro Exigentia totius negotij Leges Justitiæ de omnen
torum ad Terminorum finalem decidet diffinitivam et
mederabitur Cujus decisioni Partes parere et acquiesce
re judicatum pcm debebunt sub Pena Ducatorum mille m.
Condepenemus super Parte Contravenient Publicen
da debebunt Quita pena Septem Marcarum Argen
Parte per Partem Compensanda Judicio suo totiq ab
utraq Parte in instanti solvend cum qua Condemp. fuer.
Partes quos Voluerint et nominatim Reprosent adcutent
adcatorem sub rigore qua Supra Comparere teneantur
tur, et in subsidium Penas Imponet,

139 Inter Nicolaum Theodorum Ladzymirski Venatorem Lieth.
nuen. Actorem per Procuratorem Eduardum Chmielenski Et Jo
sephum et Franciscam de Logiendue Jmienkowskie
Reos Judicium debite Citatos et Judicentes per Josephum
Lowski Judicium Decidendo Primum Partis Actoris
contra Partem Citatam Editum Controversijs Partium
Eadmetis Quoniam Causa Instructa Pretensionum Pundi
et Decretis Quæstionis Separatim Renuntiat Quos Reus
debite in cante Subscriptis Suo in Judicio promovetur Pe
ne Condepensione Deinde negotij Seriem in Ordine
Instructionum Peragendorum Necessariam expe
Condepensionem Judicijs in aut Protum Camerarii
Quæ Primum Decretum Eduardum Cornicki Procuratoris
Dni mei Capitalis Tempore tamen accommodante
ume cui unus mus Judex vel Camerarius aquer
cum Partis Conductendus primo de Adventu Citatio
pestive Assistione faciendo, Condepensionem com
portato nem Contractus Renuntiat aquivocationis
tus Documentum Dni mei demonstrantes Injungit
Pribus Comparentes de Recessatione aut Reperatione
Actus vel deperditis Jnstrumentis natumby angariationi
subditorum Dni Vicecomitis Dominus Injungit Inquisit
Jnvestigabit Inquisitiones Juratorias Expedit et Statutorum
Jus Opportunitate negotij Expedit et Statutorum Subdito
rum Causa Citati, acessus Inquirum ac Causa Causata pro
gatio deducetur Pars Citata Decernet Penas Super ejus
Interest, Inquirit Computationem Omnimodam Partis Jn
juriatæ adversæ et rigores annectet Primo prosequet
Jus Jurisdictionem Partis Citatæ Recedet Curitaq et Ju
prosequ

Singulas Partium Pretensiones nihil fortasse et Processualiter
relegendo pro Regestra, Regni Justitiae ad Contenta Primi Partis Acto
quae cum Judicatis Sacrae Cathedrae ad ipsa Contenta pro manifestata visaque et
Judicata, et inderabitur Cujus Decisionis Capitis Partes Pariter et aequaliter
se ipsi sub Poena Gravis illius Primo Condepensionis super Partis
contraveniente publicandi debebunt, detinebuntur duobus Regni
Septem Marcarum Polonis Pro tuperi Partium Compensa and ap
Decisionis totius abutroq Partis in Instanti Adventi pro quo
Condepensionis Primo Partes quas Voluerint et negotium
perpetuum adutentur in Cathedra Judicis quae quo Supra Com
parere teneantur Secreti Praesentis Regesta

6to Inter Generosum Stanislaum Siemethowski Actorem pltes Ex Jn
et contra, Quae super Infidelis Judaei Sapiera, Praesumere permitti
tur Condemnatio, prout ut Citat in Regestro Cum Subduen, Publicandi,
Restr Nowy ante Omnes Causas mente Legis Remissoriae

7mo Inter Generosum Stephanum Pazgerkowski Sonticarij Thesaurii
Regni Spectatorem Actorem et Actatum pltes, et Jurta Matheum
Lydzynski Actatum et Actorem Rei pro Interesse Alter Pandem
Quadriam Laboriosum Stanislaum Lewetzki Citatos praesenti
in Primo Die paret et ad Condemnare permittit Subinde Aper
Cod Die parentis ratione Executionis Pontus Prothonotarij Gnesdenss
contra praescriptum Legis dilendationis Decreto Commissionis
Thesaurariae Regni Subventus Injuriationis reorum Natione
Contraventionis Secreto Commissionis Thesaurariae Regni Re
missionis Causae pro Expediendis Progressionibus Quorum Primo
et Adductione Intuendi permittitur Condemnatio quae
Decernitur Addatur et Remittur, Cum Comparentia Quo
Legis Judicialis Citato et Actore Causa praesens Suspenditur
Re Publicab

8vo Inter Quem Stephanum Pazgerkowski Spectatorem Son
ticarij Regni Et Infidelem Eliam Lewkowicz Actores et
Citatos pltes, Et Generosa Thomam et Mariannam de
Drzezenskie Jnicem Conjuges Ztubicini Citatos et Acto
res per Eundem Generosum Ztubicki Suos et Consortes
Quorum pltes Resolvendo Remissionem per Decretum
Commissionis Thesaurariae Regni Sub Die vigesima, Secunda
mensis Februarij Varsaviae Anno praesenti agitatis
et pro tollo Decretorum Commissionis Reipublicae The
saurariae Regni Emanatum pro Expediendis Progressionibus
Suum ad Judicium Citationem, Controversiae Partium

Citandi

Exauditis Cujusquidem Remissioni Insistendo, Judicium De
cernit, Quatenus ad praescriptum Ejusd. Decreti attedictae
Partes Interrogatoria Conscribant, et Sibi abinvicem
Communicent, Testes Fide Dignos rei Gestae bene gna
ros Inducant, et Eosd. Sibi subscribant, Inquisitiones
Instantanee Educant, Juramentumq. Super Incorru
ptionem Testium praestent, Judicium Censet, Et Quo
rum satisfaciendo Sententiae Judicij sui Gnosus
Stephanus Pasqerkowski Suo et Infidelis ~~ante~~ Judaei
Eliae Lewkowicz ac Gnosus Thomas Tłubicki Suo
et Consortis nrae Juramentum observata Solen
nitate Super Incorruptionem Testium praesti
terunt Proinde satisfecisse Easd. ad inveniendo Ju
dicium Ad Expediendam Inquisitionem Condescen
dit, Quibus ad praescriptum Ejusdem Decreti Remissionis
Commissionis Reipublicae Thesauri Rnae Juratoriae
Expeditis Inquisitionibus sigillo Judicij sui Trn obsi
gillatis et Cujlibet Partis in Occluso Rothulo Ex
traditis Partes Easd. ad Commissionem Thesauri Rni
varsariae Celebrandam Remisit Remittitq. praesenti
bus Conservando Ejusdem Trnum In Ibidem Compasen
di peremptorium Dpr.

Anno Inter Illustrem Mcum Maximilianum Brononem
Comitem in Moykowy Sierakowski Succameranum Pltus
Plocen Ordinis Sancti Stanislai Equitem Actorem per Gsum
Paulum Zoltowski in Senem Plentem et Mcum Josephum
Ubysz Praefectum Exercituum Rni Citatorem pr Iter, Judm de
cidendae Trium ptis Actorum Conae Citatam ptem Editum Con
troversijs ptium inductis exauditis licet quia Mcus Ubysz
Citatus p Statuitione Mlis Citationem ad Bona Lag
Conae Illrem Mcum Actorem pro Judicijs Crem Plocenae
Feria secunda Ante Tm Sanctor Trium Regum Ao prae
senae Agitatis ex pte ejusdem Mci Ubysz edit exportantis
per ptem Actorem suum ad Judm Conventus Mlem Providum
Paulum Kupecki de Villa Niedarzyno hanc Citationem
ac si Exportanae Judicialiter nominat, Eamque Mlem
in Possessione Traditoria Mci Caroli Sokolnicki Existe
re et exinde Copiam Statuitionis non habere infert,
Quia vero hacce Reposita Traditione pro re Mci Sokolni
cki subsecut Eunae Mlem per se Nominatam perfecte spe
cificatam etiam ex Cognomine non deducit, ac in Evictio
nem pter se a se Statuitionis Emundationemque Suspt
editam sibi tempestivam hac in Causa a Parte Actorea
Citationem Conae Mcum Sokolnicki ad citationem similem
non producit, proinde Decernit Judm Quatenus Jae Mcus
Ubysz Eunae Mlem pro Cujus Statuitione ad praesens Con
venitur Statuat, idque Instantanei Movit Mcus Ubysz
ad Judicia Tribunal Rni Petricoviensis non admissa,
et Quoniam Mcus Josephus Ubysz Praefectus Exer
cituum Rni post Decretum injunctae Statuitionis In
stantanei Mlis Recedit et se Condemnare per

mittit

mittit, proinde super Eoq permittitur Condemnatio
idq in Trnd ex Citatione devenien lucrum Satisfactionis
Decrd Judicij sui Decernenaq pœnalitatis Rnc Contra-
ventionis Ciae in Negotio vero lucrum Irrogandar pœ-
narum p Intempestive Jltn Mcd Act ad Ssium Crem
Plocen edita Citatione idq sub pœna baonis quæ Decer-
nitur additur et Remittitur Publicatum

2do Inter Eunq Illustrem Mcum Maximilianum Bruno-
nem Comitem in Moykowy Sierakowski Succameranum
Plhus Plocen Ordinis Sancti Stanislai Equitem Actr prtem
Mcum Josephum Ubysz Exercituum Rm Præfectum Ctr
prtem, ad Obiectas a Latere Condemnationes binas et quia
primam in Raciaz Fra secunda pt Fm Sancti Lucæ Evan-
gelistæ proxima scilicet Die Decima Nona Mensis Octo-
bris Ao Dni 1778 in lucro ultimarie, alteram in Pla-
sko Fra secunda pt Dcam Septuagesimæ proxima scili-
cet Die prima Mensis Februarij Ao pstenq in lucro denuo
ultimarie utrasq ex pte Mci Josephi Bonkowski Zuppa-
rij Plhus Plocen super Mcd Josepho Ubysz Exercituum
Rm Præfecto ratione Solutionis Summar una cum pœ-
nis lucris Decro Crem Plocen adjudicatar ac Provi-
sionum ab Eisq Summis provenienq in Judicijs
pstem obtentus et publicatus teneri Eunq Mcum Ubysz
Docere de loco Standi, Tandem Subiciens se moderamine
Judicij Decernit Quatenus Jq Mcus Ubysz in Consti-
tutionem loci Standi pro qualibet Condemnatione per
Pœnam Duplicem Quatuordecim Marcar Polonicar
parti Obiciens videlicet Gso Szczepkowski Plenti Judi-
cis vero per Medium Earq Marcar Polonicar In
Instanti sub Rigore ex Regestro pœnalium exten-
denq Solvat et Eunq habere locum Standi Judm

Censet

Censet, partibusq; experiri mandat, in Experimento licet quia
Mcus Ubysz ex re Primitus intentati actoratus Sui conq. JM.
Sierakowski Succameranum Pltus Plocen. p Judicijs Crenq.
Plocenq. Intuitu Obiector per se promoti Jbusq. subsecutor Dila-
tionem Inquisitionis et Majoris Decror Remissionem Causae
Crenq. exposcit, Cum tamen Jllus Mcus Actor in Officio Crenq.
Plocenq. qua Cittus, ad Obiectum Mci Ubysz se sistens nunc
ad Jnctm suum non nisi Ratione Usus Verbor et Tmor
Aculeor et Crebrosor Circumscriptionisq. sui Mcum Ubysz
non tangendo Obiectum Tmd suo Convenire probatur
Proinde Foro Causae huic Competenq. adinvento ptibus proce-
dere injungit Movit Mcus Ubysz ad Judicia Tribunal
Rmi Petricoviensq. non admissa Tanq. ulterioribus Eadq.
ptium Controversijs exauditis Quoniam Judicio suo
Deducitur reposita Maone sub Actu Sabbathi postri
die Festi Circumcisionis Christi Domini videlicet
Die Secunda Mensis Januarij Ao 1779 in Mlava
per Mcum Josephum Ubysz Praefectum Exercitum
Rmi conq. Jllrem Mcum Maximilianum Bro-
nonem Comitem in Moykowy Sierakowski Suc-
cameranum Plocenq. Ordinis Sancti Stanislai Equitem
Modernum Actu facta et ad Eanq. Maonem pro
Judicijs Crenq. Plocenq. edita Citatione Verbis acu-
tis et Corrosivis quendam praedominium Eni-
gmatico sensu per Vilipensionem Equalitatis et Usur-
pationem Cujusdam Ambitus erga JMAcu in Repu-
blica distinctam personam Omniq. in loco a Regnico-
lis Singularibus mentis Consideratam adimpletis
Circumscripsisse, ne Autem prima Dignitas

Equestris

ordinis in Pltu Plocensi hac praecipitanti quaerela
Sedatus pro his Solismet aculeys verbis Mcum Ubysz
Cittum poenas personales et Crumenales non posse Eva-
dere Judm Sententiat Injungendo Quatenus Jae Mcus
Ubysz Cittus Turrim Castri Plocens Superiorem in et pro
Crastino Festi Sanctor Petri et Pauli Apostolorum in Ao
pnens imminens ineat Ejusq Sessionem Turricam Spa-
tio quatuor Septimanar Continuet et Expleat, nec non
in Egressu de Turri Vadium Capitoneale Duplex
parti Actis sive ejus ad id Constituto Plenti Coram Acti
Crem Plocen sub Poena baonis tam quo ad Sessionem
Turricam qm Solutionem Vadij in Casu Contraventio-
nis circa Maonem faciens publicans Judicio vero
Vadium Simplex in Instanti sub Scorsivo Rigore ex
Regestro Poenalium extendens solvat, interea vero Eli-
minationem ejusq Maonis et Fmi licet debitam tamen
ad resolutionem per Cit Jltn Mco Actori Obiector tantisper
Judm Suspendit,

4to Inter G. Simonem Sulkowski Actis prltes et M. Josephum
Ubysz Praefectum Exercitus Rnr Cit prltes Judm deci-
dens Citaonem ptis Actis pro Solutione Summar binar
Unius Duor millium Flor Polonicar Alterius Quin-
quagmta aureor Hungaricar binor Scriptor assecurato-
rum conc ptem Cit edit Controversijs ptium exaudit
Quoniam pars Actis ad Scripta primum de data ejus
Die Decima Nona Decembris Ao 1773 Super Summam
Quinquagmta aureor Hungaricar alterum die Quin-
ta Januarij Anno Millesimo Septingentesimo
Septuagesimo Quarto super Summam

Super Summam Duor Millium Florenor
Utraq in Raciąż per ob Mcum Joannem Cantium
Ubysz in rem ob Mci Nieprski Regiminis Equestris
Jltris Mci Raczynski Capitl data et per Eunae ob M.
Nieprski Cessione manuali die 15 mensis Martij
Anno praesenti in Oppido Łowicz facta actisq Cen
Lovicien Fra Quinta post Festa Solennia Paschae
videlicet Die Octava mensis Aprilis ad Vindicandae
sibi pcommissa pro Solutione pfat Summar ptem
Citt adpsens Judm Convenit, et super realitatem
pmissor Scriptor et non receptionem pfatar Sum
mar ad Comprobaonem Juratoriam sese trahit,
Proinde admissibi Eodem Gso Simone Sułkowski adin
vento in Eam Juramenti Rotham put Scripta Su
penus exarat per ob Mcum Joannem Cantium Ubysz
in rem ob Mci Nieprski data sunt realia et Summae pre
misse ex Eisdem Scriptis Apparentes non sunt per Juris
Cessionarium ~~Exclusa~~ rehabitae Justeq ad persolvendum
tam Summa Duor Millium Florenor Polonicat qm
quinquaginta aureor Hungaricat moderno ad Juste
Debetur et adelitur Mtis ad Rothisanae tanae Rotta pmissa
Jae Gsus Sułkowski Comprobavit qua attenta Com-
probaone Judm decernit, Quatenus M. Ubysz Praefe
ctus Exercituum emundando Bona pt Sterilia fata
ob Mci Joannis Cantij Ubysz Fratris Germani Ju
re naturae Modernum Citt respiciens Summas pre
tactas primam Duor Millium Florenor Polonicat Alteram
quinquaginta aureor Hungaricat Juramenta evi
ctas citra provisionem et p Crastino Fsti Natis S. Joannis
Baptae ex assensu partium Ao futuro 1780 Incidenti

Jncidenz Coram actis Prod Vlocz sub Pena banis ri Casu Con-
travention̄is circa m̄onem faciend̄ publicand̄ ad Manus
et quietac̄onem ꝑhs aūs Solvat luita pena Tnium Man-
car Polonicalꝭ ꝑti ri Jnno Soluoni ꝓsto et sub Rigore si-
mili Judicio suo tohā ri Jnstanti praxi Juris Solvend DPV.

Ex Regestro Terminorum Factionum.

1mo Jnter m̄um Nicolaum Suminski Supplanium Terre Dobr-
nen aūs ꝑtes, ꝙs Valentinum Rokitnicki et Hiacin-
thum Kowalewski per ꝙm Hiacinthum Prud pedeli
Jud̄m decidend adituonem ꝑhs aūs Parth Cettle editam
Controversijs exaudiā Jnsistendoq Decid Judicij sui Con
cepie Dilaonis Jnquisitionis ri Anteacta Cadentia inter Pte
moderna subsecuta Jud̄m decernā Quatenus ꝑtes super
Jncorruptionem Testium Jurium praestent idq ri Jnstanti
ꝙs ꝑhs m̄ Suminski hoc Jurium ꝙs vero Valen-
tinus Rokitnicki Parth aūs eduendis Jnquisitō
nibus subiect, proinde Solus met Meus Suminski ad
actoratum sui Jnterrogatoria Conscribat, ꝑh Cettle Com
municet Testes induat et Jnquisitionem suam eduat
Jnduxit M. Suminski Subiectione mei Rokitnicki actoris
ri Sequen Reponat &c.

Zdo Jnter ꝙm Nicolaum Jaroszewski aūs et aḋ ꝑtes ꝙd
Martinum Kanowski Cid et aḋ ꝑtes, Jud̄m decidend
Jnum ꝑtium utraq ꝑ Decretum Anteacti Judicij sui Con
servatum Jnsistendoq Eiq Decid Concepie Dilaonis Jnqui
sitionis Sententiat Quatenus Supravenientes super Jncor
ruptionem Testium Jurium praestent idq ri Jnstantis
et Quoniam tam ꝙs Jaroszewski qm ꝙs Martinus
Kanowski Jurium hoc ꝓstitenunt, Proinde Jntero-
gatoria ad actoratus sui Conscribant Testes induant
et Jnquisitiones eduend, eduxit ꝙs Jaroszewski et ri Jun-
tura Cadentia reponat cui quid ꝙs Jnus. super vero ꝙo
Kanowski Respectu Contraventionis eiq Decid ri punctū non de-
ctionis Jnquisitionum permittq Condemnad put acta ri Regestro

Publicatum

3tio, Inter Gnosum Franciscum Parentem et Valentinum Pr
cum Starczewskie tum Constantiam Kamowską Virg
nem In nuptam Famulam Actoris per Cum Gsum Fra
cum Starczeński Parentem Suu et Filiu ac Famulę Cuenne
pter Cum Simonem Szneski Citatum pter Judicium
Deudendo Annum per Decretum Cum Antecedi Judicij Cur Con
servatum Controversiu Partium Cauendo Protestando q
Eodem Decreto Concepte Delationis Juramenti Sententię
at Quatenus Altedicte Partes Juramentum Super
Incorruptionem Pertium Juramentum prestent Qq
m Instanti Et Quum cum Gnosus Franciscus Starczeń
wski Suu et Actoris Curatorum qtq Gnosus Simon Szne
ski Citatus Super Incorruptione Pertium Juramen
tum prestiterint, Prout de Interrogatorio Consentiunt,
Sibi abinuicem Communicent Partes Inducant In
gressiones Suas Efficant, Producant Educendi Ex
Deinceps Reperiant Et
5a Inter G. Valentinum Strzeszewski B. Plocen Act pter
D. M. Josephum Bromirski Vice Capiti Cong Plocen Et
Thesaurariam Prasnen Cli per Gsum Matheum Si-
zewski Judm Deudenq Citationem pti Act Quoniam
Gnus Strzeszewski Meum Josephum Bromirski Vice
Capidm Plocen modernum Cli in Obiectis ac etiam
Gestor ex Authoritate Judicatura ac Circumsen
ptione Sui per Mandatum Fra Sexta post Diem Con
Ductus Paschę scilicet Die Decima Sexta Mensis Apri
lis Aō presenq ex pte Ejusq Mis Bromierski Per-
sonę Judis cong cumq Gsum Strzeszewski moder-
num Act fecitam Idem pars Act agit, qua Causa
rum Act fectam Idem pars Act agit, qua Causa
mente Legis ex re Judicatura Deudi Judicio non Incom-
bit Ideo Eanq Ad Judm Tribunal Rm Petricovien
Remittit Judicandq et Conservatur in Jorid pribus Sua
Comparendi peremptorijs.
6 Inter Eumq Gsum Valentinum Strzeszewski B. Plocen
Actorem pter, Mis Josephum Ubysz Venatorem Plo
cen et Exercitus Athlen Rm Prefectum Joannem
Podoski

wska mne prlter ad obiectam a latere Condnem ea par
te Gsoi Francisci Laguna et Magdalenae de Glazewskie
primi olt Gsi Joannis Czerznicki secundi ad pr sens voti in
vicem Conjugum tum Caroli Evae et Salomeae in primo
Matrimonij Thoro procreator Filij et Filiar Privigni et
Privignor Czernickich super Mca Theressia de Weysy
Ultimi Nuptus Mci Francisci Ciemiewski Conte in Judi
cijs Crenę Plocenę Feria secunda post Dcam Conductus
Paschae nimirum die Vigesima Septima Mensis Aprilis
Ad millesimo Septingentesimo Septuagesimo Octavo Rne
non Solutionis Summae provisionalis a Summa Originali
provenienę Decro Tri Eoę adjudicato Obtentam et publicat
teneri Eanę Mcam de Weysy Ultimi Nuptus Ciemie-
wska Docere de loco Standi. Tanę remota Condemnatione
Eaę ex rationibus Judm suum permovenę ~~ut pate~~ habere
Eanę Mcam Ciemiewska locum Standi Judm Censet,
Quoniam vero Mcus Franciscus Ciemiewski Pincerna
Kijoviae Cit pzenę in Tmo disparet et se Condemnare per-
mittit, proinde super Eoę Disparenę permittitur Conde-
mnatio prout extat in Regestro Cum Comparenę
suspenditur Causa ad Convictionem Disparenę TC.

Publicatum

12 Inter Mcum Thomam Nowowiejski Venatorem
Terrae Vissogrodienę Dominum tum Gm Joannem
Leptawski Aulicum Actor per Gm Modzelewski et J Mcum
Franciscum Rosciszewski Castellanum Sieprcenę Cit per
Gm Josephum Kiskowski Teneri docere de Tmo et
Contentis ptem Actor ptem Cit et quoniam non docet
proinde a Tmo ptis Actor parte Citatam Judm liberam
facit et pronuntiat,

14 Inter Mcos Ludovicum et Joannem Szymakowskie Da-
piferię Ciechanovienę Actor et Cittor per Eunę M. Ludo
vicum Szymakowski suo et Fratris sui mne prlter Mcum

Alexandrum

xandrum Ciemiewski Ensiferiae Ciechanoviensis Cit. Facti
pr. Iter, Judm decidendae Citationes ptium et quae Mcorum
Szymakowskich cor. Mcum Ciemiewski pro Cassatione
Transactionum cum praejudicio subsecuta providenda
Securitate Muliebris Summae Mcae Mariannae de Szy-
makowskie Ciemiewska in Bonis Unierzysz existens
Mcor. Szymakowskich Fratrum haereditarijs detrun-
cationeq Summae Duor. Millium Ducentor. Quadra-
ginta novem Florenor. Grossor. Viginti Unius ex Sum-
mis Weysovianis Mcae de Szymakowskie Ciemiewska
~~in Bonis Unierzysz existens~~ Maternalibus Decro Condli
in Fundo Bonor. Unierzysz prolato pro re Creditor. Ejusq
met Mcae de Weysy ultimo Ciemiewska Matris adjudi-
catae, ac e Converso Mci Alexandri Ciemiewski En-
siferiae Ciechanovien. Cons. Mcos Szymakowskie Fra-
tres Contis Suae pro Solutione Summae Novem decem
millium Florenor. Grossor. octo Polonicar. Contractu
Obligatorio die Vigesima Tertia Junij Ao proxi
elapso 1778vo inter ptes casae Confecto
et actis Crenae Ciechanovien. Eorq die et actis Quo
et Contractus approbato tum et Inscriptione Ob-
ligatoria Coram Actis Cren. Ciechanovien. recognita
indigitantis Quoniam Mci Szymakowscy Ciemievianis
Transactiones potissimum Inscriptionem Consortialem
per Maritum super Summam superius specificatam
ac si de manibus Mcor. Szymakowskich levatam ul-
tra Obloquentiam Contractus Obligatorij non relicta Sum-
ma Duor. Millium Ducentor. Quadraginta novem
Florenor. Grossor. Viginti Unius Polonicar. circa Exem-
ptionem ~~Subsequen~~ de Bonis Unierzysz Subsequendam
in Fundo Eorq Bonor. appromissa, Coram actis Cren. Ciecha-
noviensibus die 23 mensis Junij, Ao 1778 Recognitam
ante Decrum Condle in Fundo Bonor. Szczurzy-
no licet Fra Sexta post Dnicam Rogationum
idest

id est Die 29 mensis Maij Aõ 1778 Inhoatum tamen
ex limitaone Fra 2da Ante Fm Sanctae Mariae Magdale
nae id est Die 20 mensis Julij Anno eorq Conclusum
inter Mcos Ludovicum Lebkowski Cohortis Loricatae
exercituum Rm Vexillifenem et Rosaliam de Ciemie
wskie Conjuges ab Una et Eunq Mcum Alexandrum
Ciemiewski pte ab altera pt Easq Transactiones cum
Mcis Szymakowskie Confectas prolatum ad Actaq
Crem Czechanovienę Die 7ma mensis Septembris Aõ Eorq
modo Oblatae porrectum ex re adjudicaonis Summae
Sexdecem Millium Trecentor Sexaginta Unius
Florenor Polonical pro re Eorq Mcor Lebkowskich
et transportaonis suprascriptae Summae in fundo
Bonor Unierzysz per Contractum suprafat relinqui
assecuratae in Bona Autem Sua Szczurzyno inscriptio
ne Consortiali transportatae Maone Coram Actis
Tribus Plocenę in Płocko Fra 2da pt Dcam Rogationum
scilicet Die Decima mensis Maij Aõ pseng de Inse-
cura locaone Summae Consortialis per alte dictam In-
scriptionem Maritalem Conę pfatum Mcum Ciemie
wski facta et his ex Motivis habita raone Concurrentiae
Eorq Mcor Lebkowskich in Summis Antelationibus
Suis praedicto Decro Condrli adjudicatis Vitiare intend
Dunt, proinde non nisi Ratione Secure locationis Con-
sortialis Mcae de Szymakowskie Ciemiewska Transa-
ctionibus Autem manere declaratis attento Decro Condrli
Fm Czechanovienę virtute Cujus Summa pro re
Mcor Lebkowskich adjudicata esse palpatur, Sum-
mis modo infrascrip adjudicatis ex Nexu Contractus
Obligatorij quod Summa Ducor Millium Ducen-
tor quadraginta Novem Florę et Grossor Viginti
Unius polonical ex Summis Originaliter Mater

nis

nis detruncari debita Circa Exemplarum de Bo-
nis Unierzysz et in Fundo relingui per Mcum
Ciemiewski assecurata probatur, ac etiam per
Mcam Theressiam de Weysy ultimo Ciemiewska
Matrem ac si in nonnullis provisionibus Cre
ditoribus Suis restantibus quor Considerata Con
currentia tum et per Solummet M. Alexandrum
Ciemiewski ex Aõ 1778vo mente Contractus Obli
gatorij Creditoribus Szymakovianis Oblata exolvi
provisione si quidem licet trinae quietationes Manua-
les reponuntur tamen non nisi de Quota Du-
centor Viginti Flor Polonicar subsecutae esse de
ducuntur, pro Eodemq Aõ ad praesentem Decem Condlis
in Fundo Bonor Unierzysz prolati eisdem Credito
ribus Szymakovianis per rationem Summar
ad Bona Unierzysz Applicatar in restanti Sum
ma Quadringentor quinque Flor Polonicalium
super restare deducitur quo Circa Judm decer
nit quatenus Supraseri Mci Ludovicus et Joan-
nes Szymakowscy Fratres inter se germani Unus
ad alium se se non referendo mente Supraseri
Contractus Obligatorij Bonor Unierzysz supra
De data exarati ex Majori Summa Novemdecem
millium Octingentor Flor et Grossor Octo polon
in Eisdem Bonis Unierzysz Inscriptione Obligatoria
assecurata detruncata Summa prima Ducor
millium Ducentor Quadraginta Novem Grossor Vi
ginti Unius polon Oneris Mcae de Weysy ultimo Ci
miewska Matris ad praesentem Ejusdem Contractus Obligatorij
tum et altera Quadringentor quinque Flor Juxta Agni
tionem ejusdem Mci Ciemiewski propriae provisionis
stante Jure Obligatorio Creditoribus Szymakovianis

debita

Debita Summaque Septingenter octuaginta quatuor flor
Grosor Septemdecem Polonicas ad resolucionem Cenen
rentiae Creditor Matrimonialium ni Suis quotis Provisiona-
libus si Succesit ni Eius Bonis manenda ultra quas
Summas Trinas Superius Specificatas et Significantes Jor
tia Meum Cumiewski respicien ad Complementum
totalis Summae Contractu Obligatorio expressae Super
restans Summam Sexdecem milleum Trecentor Seraginta
ta Unius flor Pod ni depertacionem Oneris Mor Lubkowich
ut nemq Conjugem supra fatis decen Condita in fundo
Bonor Szczerzyno prolato adjudicati ni et Vigiliae
Festi Natis S. Joannis Baptae ni Ao praesenti in eidem Coram
actis Cred Plocen sub Pena bonis ni Casu Contravenit
ni Circa maonem faciend publicanda Meo Alexandro
Cumiewski modemo Actori ad Securitatem Meo Libello
usha Summa Consortialis pbria ni rem resolver
Quitacone et Transpassione per Meos Cumiewskie Conjug
recognoscendis Solvant et realiter enumerand Jdq
Meus Cumiewski Maritus pd lucraonem Summae in una
Septimana de primissis Bonis Unicuiusq Condavenda
sub secessivo rigore prout Imum Cendus similiter in Una
Septimana et Coram actis eius pena bonis actoralibus
Condemnandat tuita pena Tmoneat polonicas pth ni Jmo
Solucm pstio et sub rigore similti Judicio vero suo ni Jn-
stanti praesti quod Solvens D. Vigere M. vero Cumiewski
mentq qui Jmis integram Summam Secundus solvo non non potest stand de Judicatis
15 inter pton Jacobum et Mariannam Virgmem minuped Fratrem
et Sororem inter se Germanos Olszewskie ad pten Jacobum
Olszewski matt Sororis suae nomine pte, et pton Antonium My-
slinski Bartholomeum Wadratowski Cod pte, Judm decidens
Citacionem pter ad pth Cattae edit Controversijs ptium exaudi
ri teneri ante omnia quod Myslinski et Wadratowski Compar
tam Contractum Resignationum Sorti Bri Gutkowo inter se Confect
et Cujus pars ad pten Cod adpten Judm Convenit dig ni Jn-
stanti Judm Cenet et quoniam supra sen Cti Contractu Resi-
gnationum de data quis die decima secunda Mensis Octobris Ao 1773
ni pBtco intuitu Resignacionis Sorti ni Bonis Gutkowo ultra
Cens ipso manu Contrahen et Amicor subsenen Actis Cred Plocen Fra 6t
ante Fm S. Lucae Evangelistae scilicet die 18ta Mensis Eius Ao Eiusdt
tum reponend pinde Satisfactione ni primissis adinventa pten
aperiri mandat In Experimento Alterior ius ptium Controversijs
exaudiri Quoniam pton Jacobum et Mariannam Virgmem minuped Fratrem

ex ob. Gsis Valentini Olszewski et Martianna Myslinska Testarum literis Me-
metrices Baptisator et Copula Matrimonij Conjugum
Unius in Ao 1735 Die 21 Februarij ex Ecclesia Uniecensi alte-
rius in Ao 1743 Die 25 Julij ex Ecclesia Raciazensi Ema-
natis et in Ao 1777 Die 18 Julij per admoe Rendum Ko-
sinski Praeptum Uniecensi et in Christo Patrem Petrum
Kozłowski Ordinis Minoris Observantiae Ecclesiae Raciazien
Commendario cum Appositione Sigillor extraditis proce-
dens pro Solutione Dotis Caput ob. Gsae Marianna My-
slinska modernor Actor Matris respiciens, ultra ptem Cit. agunt
ex Contractu ad psens Comportato intuitu abresignatae Sortis
per Gsum Antonium Myslinski subsecuto Summa Ducen
tor Quinquaginta Florenorum pol. ex Constituto pretio Summae
mille Florenorum Polonicalium evidenter pro re Gsor. Marianna et
Jacobi Olszewskich ex ob. Gsa Martianna de Myslinskie Ol-
szewska procedens in fundo ad deportandum Circa Ju-
ris quesitorem relicta esse palpatur, intuitu Cujus Sum-
mae pro Solutione ad psens Agit proinde Insistendo Eiae
Contractui Venditorio ac ipsemet Resignationi authae Judm
decernit Quatenus Gsus Bartholomaeus Nadratowski emun
dando Suam haereditatem Summam Ducentor Quinquagin
ta Florenorum Polonicalium Originalem et Provisionalem ab Actu
Contractus Venditorij per quinque a Centum Compu-
tanda in et p Vigilia Festi Nativitatis Sancti Joannis Ba
ptistae in Ao psen incidens Coram Actis Cren Plocen sub
Poena bonis in Casu Contraventionis circa Mationem faciens
publicanae portionem Fratris ad Manus et quietationem Jam
Autem Sororis mediante providenae Securitate Solvat et
realiter enumeret Sicuti poena Trium Marcar Polonicalium
pti in Tmo Solutioni Praefixo et sub rigore Eiae Judicio Suae
per medium in Instanti praxi Juris Solvenae Quantum
vero spectat Provisionem ante Contractum Venditorium a Gso
Antonio Myslinski provenienae si quid Gsus Antonius My
slinski

slinski Sortem Ejus Paternam per Gsos Olszewskie Conjuges modernos Actor Parentes per aliquod Annos in Vim Provisionis a dote respiciens tentam esse allegat, et excipiendum Calculum Stante Eor Possessione exposcit Tmum p Decemenae Condescensione tanquam Citus adpraesens non reponit, proinde tam Gsus Antonius Myslinski qm Gsi Olszewscy moderni Actdum modo Condnem ad Actoratus sui non affectant, Seorsiva sibi Via agant, tam intuitu Calculi quam Ptensae provisionis ante Contractum spectans si volunt agant. Decreti Praesentis Vigore.

16 Inter Illustrissimum et Reverendissimum Capitulum Cathedrale Plocen Actores per Prlem Rendissimum Gregorium Gostkowski Canicum Cathlem Plocen Decreto Capituli Gnalis pro Festo Scti Sigismundi Regis et Martyris Aõ Psenae Celebrato Delegatum suo et Ejusdem Capituli Cathlis nne prlter et Prlem Rendissimum Mathiam Rokitnicki Canicum Cathedralem Plocen Cit per Gsum Hiacinthum Przedpetski Judm ad Affectaonem Prlis Rendissimi Mathiae Rokitnicki Cathi Dilaonem Majoris p Judicijs Tribus Zawskrzeni Strzensko Celebratis qm literatorijs Documentis p Sequens Judicior suor Cadentia probare tenebitur Tmd Conservald.

18 Inter Gsos Adamum et Simonem Rakowskie Actdet Cit per Eunae Gsum Adamum Rakowski suo et Fratris sui nne prlter, et Gsos Joannem Gosicki ac Mariannam Zbyszynska invicem Conges Citatos et Actd per Maritum suo Contis suae nne prlter, Judm decidendo Tmum p Decrum Anteacti Judicij sui Conservatum Teneri ptes Utrasq in Anteacta Cadentia Judicij eductas reponere Inquisitiones et quoniam repo

suerunt

reposuerunt, proinde satisfecisse partes Easq. Judm
adinvenit, Tanq. si stendo lectionem Earq. Inquisitio
num si quiq. Pmissae ptes Complanaonem sub Die Nona
Junij Ao Psen. ex libero suo Arbitrio Circa Agitaonem
Causae inter se Confectam suo in Judicio reponunt, et
approbaonem Ejusq. Complanaonis exposcunt, proin-
de Approbata Eaq. Complanaone Inquisitiones suo in
Judicio repositas Judm Cassat, ptibus perpetuum his
in Actoratibus imponit silentium DPV.

19 Inter Prlem Rendissimum Gregorium Canonicum Ca-
thedralem Plocen. et Mcum Joannem Thesaurarium Bra-
clavien. Fratres inter se Germanos Gostkowskie Act per Eunq.
Prlem Rendissimum Gregorium Gostkowski Canonicum
Cathedralem Plocen. suo et Fratris sui nne prlter, Illustrem
Mcum a Krasne Krasinski Metatorem Castrorum Tm
Cit per Gsum Paulum Chmielewski Jnsenum Plentem
Tandem de Consensu ptium utrar Reicitur Caus Psens
ad Sequen. Judicior suor Tmos TC.

Inter Gsum Joannem Goszczynski et Petrum Bukowski
Act per Eunq. Gsum Goszczynski suo et ejusq. Gsi Buko
wski nne prlter, et Gsum Andream Kanwowski Cit prlter
Judm decidenq. Tmum ptr act pti Cittae editum si
quiq. Causa Psens sine Inquisitionibus decidi nequit,
proinde Judm parti utriq. dilaonem Inquisitionis pro
Sequen. Judicior suor Cadentia dat et Concedit TC.

Inter Mcam Evam de Brodowskie primi ot Mci An-
dreae Wilamowski secundi olim Gnos Tanski tertij Mci
Valentini Bonkowski Pincernae Zawskrzen. relictam
Contem Viduam Actricem et Cittam prlter, Mcum Fran-
ciscum Bonkowski Pincernam Zawskrzen. Cit et Act prlter
Mcos Michaelem Venatorem Zawskrzen. Josephum Suppa-
rium Plocen. Cit et Actores per Gsum Bonaventuram Cot

kowski

Ciołkowski Judm Decidenę Tmum per Decrum An-
teacti Judicij sui Conservatum Satisfaciat Mcus Jose
phus Bonkowski Supparius Plocen Decro Judicij sui
Concessae Dilaonis Majoris ad quam se in Anteacta
Cadentia receperat, idq in Instanti Judm Censet, et Quo
niam in Satisfactionem ~~Majoris~~ Testimonium sub
Data Die tertia Mensis Februarij Ao Millesimo Septin
gentesimo Septuagesimo Nono Concessum Manu Illmi
Mci Małachowski Mareschalci Tribunalis Rni subscrum
attentatar Causar in Persona ejusq Mci Supparij in
Judicio Tribunalitio Rni Petricovienę pendenę reponit
proinde Satisfactione in pmissis adinventa ptibq expe
riri mandat, in Experimento Quoniam pars Originali-
ter Actorea pro Comportaone Dispositionis Ultimarie
od Mci Valentini Bonkowski Pincemae Zawskrzenę
mcor Citator Parentis Eosq Mcos Cittos Tmo suo Convenit
et Eanę ante Omnia ad Causam pzen Comportanę Ex
poscit, proinde Teneri Eanę ptem Cit supra Anno-
latam Dispositionem Comportare idq instantanie
Judm Sententiat, et quoniam Comparens Mci Josephi
Bonkowski Supparij Plocen ab Insera Comparitione
post Decrum Iniunctae Comportaonis Dispositionis
Ultimarie od Mci Valentini Bonkowski Pincemae Za-
wskrzen recedit et suum principalem Condemnare
permittit, proinde super Eoq Mco Josepho Bonkowski
Suppario Plocen disparen permittitur Condemnatio
Idq in Tmo per Decrum Judicij sui Conservato Lucrum
Satisfactionis Decro Comportaonisq Dispositionis Supra
Lerae abjudicaonis ab indebite Usurpata super Mco Con
stantia Bonkowska tutorea Conservaonisq suae ad Circa
Eanę Tutoream ac aliar Circumstantiar Tmo Compre
hensar

hensar sub Pœna baonis quæ D A et R cum Compa-
rentibus vero Causa præsens suspenditur ad Convictionem Di-
sparens. JC. Publicatum

Inter Mcam Evam de Brodowskie primi ob mu Andreæ
Wilamowski secundi Gsi Josephi Tanski Ultimi voti M. Va-
lentini Bonkowski Pricernæ Zawskrzenę Relictam Contem
Viduam actæ et Cit prlter, Mcum Michaelem Bonkowski Venato-
rem Plocen Cit et Act per Gsum Joannem Szczepkowsky
Mcum Franciscum Bonkowski Pricernam Zawskrzenę Cit
et Act prlter, Mcum Josepham Bonkowski Supparium Plo-
cenę Cit et Act per Gsum Bonaventuram Ciołkowski Judm
decidendę Tmos ptium Utrarq Controversijs ptium Exaudit
Si quis Mci Bonkowskij assignaonem Curatoris ad præsens
Legis Mcæ de Brodowskie ultimo Bonkowsko Novercæ
suæ inferunt, et Comparitionem ejus ad præsens sine Cura-
tore non esse Ltmam allegant, proinde Judm Gsum Anto-
nium Maruszewski Cameranum Trem Plocen Eiq Mcæ
Bonkowska Principalis Actrici affectante ejus pro Curatore
assignat cum quo p sequen Judicior suor Cadentia Legiti-
me Comparere tenebitur. JC.

11 Inter Gsos Adamum Miecznikowski et Juliannam Tan-
ska invicem Conjuges Act et Cit per Gsum Joannem Szczepko-
wski inscrum Plntem Gsos Petrum Wituski et Theressam
Tanska primi ob Gsi Josephi Kocięcki secundi ob G. Thomæ
Brzechowski tertij ad præsens voti invicem Conjuges Act et Cit
per Mantum suo et Contis suæ nne prlter Gm Andream Tan-
ski Citum prlter, Gsos Casimirum Zugoski Jacobum Pa-
rentem Josephum Bartholomæum Stanislaum Reymundum
Filios Karwowskie Petrum Ostrowicki Cit per G Bonaventu-
ram Ciołkowski Gsos Stanislaum et Mariannam de Sięmięt-
kowskie invicem Conjuges Pruszczynskie Cit per Gm Petrum

Wituski

Wituski Judm Resolvendo remissionem per Decrum
Judicij sui in Unacaeq Cadentia ex Districtu Sieprien
affectanę partibus ad Districtum Rawazien facta etas
Eunę Tmum Remissionis Citationes ptium ad Ję Judm
sibi ab invicem editas Decidenę Controversijs ptium
exauditis Quoniam Anterior Condescensio in Fundum
Bonor Charzyny Borzymy ob fata ott Gsi Simonis
Tanski subsecuta suum non est Sortita effectum prin
de in Ordine executionis Anterior Decretor Judicij Sui
necessariam esse denuo Condnem in Fundum Eorę Bo-
nor Charzyny Judicij sui aut Gsor Camerarior Tnum
Plocen Capitalo tempore facta tempestiva avisaone Conducendor adinve
nit quod Judm sive Offm Camerariale alior absentia
non obstante dum modo Unus a quacunq pte Condu-
cendus Condescensurus adsit, Decra Anteriora Judicij Sui
in toto exequetur ptesq in Omnibus et Singulis pretensionibus
nihil intactum et irresolutum relinquendo pro Exigentia
totius Negotij Causae pseng Legis Justitiae Documentorae
Terminor Finaliter Decidet, Dis judicabit et moderabitur
Cujus decisioni ptes parere et acquiescere Judicatumq pati
sub Poena baonis illo in Tmd Condnis super pte Con-
traveniente publicanda Debebunt luita poena Septem
Marcar polonicalis parti per ptem Compensanę Ju-
dicio suo totiae in Instanti ab Utraq pte solvenę pro quo
Condnis Tmd ptes quos voluerint et Negotium pepe-
scerit adcitent adcitandi sub Rigore quo Supra Com
parere tenebuntur D P V. cognitis et resolutis quibusvis Decretis
340 Inter m Josephum Bonkowski Supparium Ptus Plo
cen ad pttes, Mcum Josephum Brominski Thesaura-
rium Prasnen et Vice Capit Cren Plocen Citt per Gsum
Josephum

Josephum Lempichi D Mum Josephum Ubysz Cid
prte, Judm Decidendq ad Actionem parte actoree ad parandum Judicio
vie Judicio ultimarie obtentas contra prtem Cid Editam Contro
versiæ prtium Exactis quando quidq Judicio suo Deduc
itur Mum Josephum Ubysz Præfectum Exercitus Rri Sum
mas binas primam Centum Duodecim Aureor Hungaricad
primo Scripto Die 28 Aõ 1774 in Bonis Mtocki Datumto
alteram Super Summam Triginta Sex Aureor Hungaricad
Secundario Scripto Transversali Die Decima quarta Mensis Aprilis
Sequen Aõ 1775 ultimis Bonis Mtocki datumtis pr Eumq M.
Josephum Ubysz Cid Modernum Actorij ad persolvendum
a se curasse, D post elapsum Tempus designatæ Solutionis
præfatus Summar per literas per Mum Aiã ad Eumq Mum Ubysz
Denuntiationis De potenda Satisfactione sibi Juxta Reales
Scripter pallegatas Scriptis Eumq Mum Ubysz Juxta
manu propriã adscriptione sub Die 10 Novembris Aõ Eod
rualitatem Eiusq Scriptor non abnegando Satisfactionem
Eiusq mi datam obtulisse, D Antegm. pmissa Oppera
tia mterposita, sub Actu Fris Zelae In Crnd Fah Vi
delicet Germaniæ ut pote Die 12ta Mensis Julij Aõ Eiusq
1775 mi Co Ploeq Condemnationem minime non Solutam
pmissar Summar super se Obtinere permisisse, Deinde
Eiusq mi Aõ sub Actu Fris Zelae ante Im Scti Nicolaj Episcopi
Dest Die 12ta Mensis Octobris et mi ejusq Decem Solutionis alte
rius dictar Summar Unius Centum Duodecim Aureor Hunga-
ricad alterius Similium Aureor Triginta Sex inter Moder
num Aiã M. Josephum Bonkowski ab Unq D Eumq M.
Josephum Ubysz pte ab altera provisas sub Secuta esse
Vi Cujus Decem mi Crnd Satisfactorio Sabbo mi Vigiliæ
Fah Festus S. Joannis Baptæ scilicet Die 22 Mensis Junij
Aõ 1776 Coram Actis Crnd Ploeq respectu non Solutionis
Eiusq Summarem solvi per prtem Cid mi junctum Circa
N tam pro rebus Satisfactis gm levato pecuniis parato manere

Maonem Condemnatum esse, Post qm Subsecuto mo-
do quo Supra Convictionem Obloquen. Actu Traditorio in
Fundo Br. Niedarzyn moderni Citti haereditarior. p. Osm.
Burgrabiale Cren. Plocen. Fra. Quinta pridie Festi Sancti
Antonij de Padva scilicet Die 12da Men. Januarij Ao. 1777
expedito Actisq. Tribus Jawskrzen. in Strzeńsko Fra. 2da
pt. Fm. S. Lucae Evangelistae Scilicet Die 20 men. Octobris
Ao. Eoq. Oblatuatis Sortem proportionatam in Summa
Simul Juncta Centum Quadragnita Octo Aureor. Hun-
garicat. ad pacificaonem Ejusq. Summae in Sui Pos-
sessionem M. Modernum Actu apprehendisse, habitaq.
Possessione Ejusq. Sortis Traditoriae ad Cujus Emissio-
nem Obloquen. trinis Literis Epistolaribus prima Die 18va
Mensis Junij altera Decima quarta mensis Augusti, Tertia 4ta Mensis
Decembris Omnibus Ao. 1777 per Mcum Josephum Bro-
mirski Vice Capit. Cren. Plocen. ad Eunq. Mcum Ben-
kowski Supparium Plocen. modernum Actu Scriptis Consumen-
tiam deportandae Suprafat. Summae intercedenq. Mcum
Ubysz qua Generum Suum edisseren. ~~Scriptis modernum~~
Actu expostulasse ~~[illegible]~~ Insanq. vero dimissionem Actualem
Agnitae Summa pro reali et Oblata Satisfactione a So-
lomet Mco Ubysz Itiq. Scorsivis binis literis prima Die
21ma Julij altera Decima Julij Mensium Eoq. Ao. ad
M. Actorem directis tribus in Bonis ~~in~~ Niedarzyno, binis vero
in Bonis Gosciszka Datuatis per utrosq. illorum indilatam Satisfactionem
et Summae Emissae Exolutionem spopondisse, quo in Fun-
damento Supraseorar. literar. assecuratarum Mcum Ben-
kowski Sortem sibi in Emissis Bonis Niedarzyno tra-
ditam eiq. Mco Ubysz haeredi non recepta Summa
Centum Quadragnita Octo Aureor. Hungaricat. fidendo
tam Parentali quam Filiali Assecurationibus retro dimi-
sisse, et expost ~~neglecta~~ protellata eaq. Satisfactione in

Offerenda

Offerenda Exolutione Altedictae Summae pt praefatam Emis-
sionem Sortis Traditoriae Eunae Mtum Lipparium Plocen Maone
Coram Actis Mtavensibus Fra 6ta pt Fm Scti Michaelis Archan-
geli Videlicet Die 2da Mensis 8bris Ao 1778 intuitu non Exo-
lutionis Altedictae Declaratae quotae tam Conz M. Josephum
Bromirski Vice Capit Crenz Plocenz Parentem, qm Mcum
Ubysz Adoptivum Gener querulatum esse, et Actionem
Suam ad Judm tam Mco Josepho Bromirski Vice Ca-
pitaneo Crenz Plocenz qm Ejusdem nnis Ubysz Genero pro
Satisfactione Decro Crenz Plocenz superius de actu d Anno
exaratae intuitu Solutionis Summae simul Junctae Centum
Quadraginta Octo Aureor Hungaricalt pro re moderni Act
Eoe Decro Crenz Plocenz adjudicatae instituisse et in Ibidem
ex Nova Emergentia Parentalium assecurationum Juxta
Obloquentiam literar superius dedata specificatae Con-
demnationes binas primam Fra 2da pt Fm Scti Lucae
Evangelistae pxa scilicet Die 19na Mensis Octobris Anno
1778vo in Raciąż Alteram Fra 2da pt Dcam Septua-
gesimae scilicet Die prima Mensis Februarij Ao 1779 In Plon-
sko intercessisse probatur, Post quam ~~[illegible]~~
~~[illegible]~~ praecedentibus Querelis tam Mci Bromirski
Parentis qm Mci Ubysz Generi modernor Citator modo
primum in Ao 1779 prima in Cro Plocen ~~in Raciąż~~ Fra 4ta ~~pt Festa~~
~~Solennia Sacri Pentecosten scilicet Die 26 mensis Maij~~
~~in Fmis [illegible] Plocen~~ post Festa Solen-
nia Paschae scilicet Die 7ma Mensis Aprilis Altera Fra
Quarta pt Festa Solennia Sacri Pentecosten scilicet Die 26
Mensis Maij, Conz Mcum Modernum Actorem de Insub-
sistentia Traditionis ac Illegalitate Summae factis
Decrum in Cro Plocen Fra 2da post Dcam Conductus
Paschae id est Die Duodecima Mensis Aprilis Ao

Eoe

Eodem ad Actoratum Mci Ubysz modemi Citti inter
Eunq ab Una, et Pfat Mcum Bonkowski modemu
Actorem pte ab altera prolatum Eiq Mcio Bonkowski
qua Citto ~~[illegible]~~ Injunctae Comprobaonis
super realitatem Equor et taxaeror exportasse, ~~[illegible]~~
~~[illegible]~~
~~[illegible]~~
~~[illegible]~~ Cujus Cognitio Pfati Decn Ultimarij Cron
Plocens injunctae Comprobaonis per ptem Cito repositi
suo Judicio non incumbit, Obstante ~~Cujus~~ Ejus interveniente
Resolutione Causam Pseng ad Judm Tribunal Rmi Petri
covien remittit Judicanae Conservanae q ptibus in Ibid
Tmcum Comparendi peremptorium.
Inter Gsos Adamum et Simonem Justiniam Gsi Valentini
Wirzbicki Centem Josepham Virginem Innupt Fratres
et Sorores inter se Germanos Rakowskie act per Eunae
Gsum Adamum Rakowski, suo et Fratris ac sororis suae nre
prlter, et Gsos Joannem et Valentinum Brudzinskie Cit
per Eunae Gsum Joannem Brudzinski Fratrem natu ma
jorem. Quo et ejusae Fratris rme prlter, Judm decidendo
Citaonem ptis Acti Tenerip tis Satisfacere Decro Judicij Sui
injunctae Communicaonis Documentor et quoniam Su
prascrae ptis ad Pseneum ejusae Decn Documenta sibi per
Summaria Conscra et Judicio ad Confrontaonem perrecta
sibi ab Invicem Communicarunt et super realitatem Com
municaonis Eorae Documentor ad Justum se se tractunt
proinde admissibilibus adinventis additur Mlus ad pro
nunciandae eam Justi Rotham. prout parti Documenta
Summarijs Specificata realiter Comportavit et nihil
quidqm in Pjudicium pars pti Celavit, Tandem

Gsus

Gsus Adamus Rakowski Actor suo & alior ab Una et
Joannes Bnduzinski Cid pte ab altera suo et alior Cid pretur
Cptorum, quo attento Satis factione ri Jmissis ad inventa
negotium principale ad Cptenum Legis ri sequend judicior suor
Cadentia decidend Declarat. JC.
Inter G. Joannem Siewinski Acid pr̃ter Gsor Evam Zdziarska ob Gsi
Matthiæ Wirzbicki Relict Conten Viduam Matrem Joannem Vitho
Antonium Rumae Hedvigim Virginem minuptt Fratres de la
rorem inter se Germanos Wirzbicie Cid et pro Evictione coz
Gsor Albertum Sokolnicki et Alexandrum Woldurski Acid per
Jos Gsor Evam Zdziarska Matrem et Joannem Wirzbicki
Filium Fratrem natu Majorem suo et suprasc̃ror̃ nibus
pr̃ter Gm Alexandrum Woldurski Acid per Gsum Adamu
Milodrowski Gsum Albertum Sokolnicki Acid per Gsum
Josephum Modzelewski ad Objectam a latere Condemnatio
nem de actu ri Bilello ri Jmis Communiõz Jpõz Rocur Fra
Acta post Dam Rogationem 1775 Ao ex Jnstantia Jo
phi Koskowski Actoris ri Causa ejusq Oppressiõnis ac alior
attentar Violentiar super Gsi Joanne Siewinski Obtent
et Publicad teneri Eund Siewinski Docere de loco Stand
Tand moderamini Judicij sui Gsi Siewinski se Subiciente
Decernit Judex Quatenq Jd Siewinski ri Constituonem loci
Standi pti Objcien videlicet Gsi Josepho Koskowski Penam
duplicem Quatuor Decem Marcar Polonicad Judicio vero
per medium ri Jnstanti sub Pena Bnis ac Regestro Pena
lium extendendq ri Jnstanti Solvat, habeatq locum Eund
Gsi Siewinski Judex Censet, et Quoniam Comparens Gsi Al
berti Sokolnicki per Gsor Wirzbicki pro Evictione ab Jm
pedimento Gsor Siewinskich Adductus ab Jndefa Compari
tione recedit Eund Condemnare permittit, proinde sup Eoden
Die Comparen Condemnato videlicet ri Jmis ex Decr antecedi
Conservato tum additione rectificatoria edita in eodem
Lucrum evictionis ab Jmpedimento Gsor Siewinskich
Decernendq Contraventionis Decr Concessa Edictis Majori

Atque

idque sub Pœna Baonis quæ D A et R cum Comparen
Judm Causam ꝑsen suspendit ad Convictionem dispar
Publicat
Inter G. Antonium Rycharski Act et Cit ꝑtes Gsos Joannem
Turowski Camerarium Irrem Vissogrodien et Theressiam Olszewska
primi ob Gsi Antonij Rycharski 2di ad ꝑsens vel in vicem Con
juges Cit et Act per G Stanislaum Turowski Filium et Insin
ptum Plentem Judm decidenæ Citaones ptium utrarq sibi
ab invicem editas siquidem Controversijs ptium excudit
si quia Causa ꝑsens sine Condno decidi nequit proinde
necessariam esse Condnem Judicij sui aut Gsor Camera
rior Irrum Plocen in Fundum Bor Karsy Captato tem
pore Conducendor adinvenit, qd Judm sive Ofm Came
rariale Unius vel Duor absentia non obstan ꝑvia facta
tempestiva avisatione Conducendum et Condescensur
ante Omnia reproductionem Documentor Causam ꝑsenæ
evincenæ ꝑvia Comprobatione Juratoria demandabit
quibus reproductis de Existentia Substantiæ ob G Antonij Ry
charski ~~[illegible]~~ tam in Rebus
mobilibus Inventarijs ac parato peculio fatis ejus derelictæ
inquiret, investigabit, Inquisitiones expediet, Justo ubi ne
cesse erit excipiet ꝑtensiones ptium liquidabit Satisfactio
nem Omnimodæ Cuj et a quo Competent ꝑstanæ adinvenit,
Solutionem Cuj et a quo et quantum provenerit, decernet, ꝑtes
in Omnibus et Singulis ꝑtensionibus nihil intactum et Ir
resolutum relinquendo ꝑ Exigentia Legis Justitiæ Irrior ac
Documentor finaliter decidet disjudicabit, ac moderabi
tur Cujus decisioni ptes parere et acquiescere sub Pœna
baonis illo in Trnd Condnis super pte Contravenien publi
canæ luita pœna 7 Marcas Polon pti per ptem Compen
sandu Judicio suo totiæ ab utraq pte Solvenæ ꝑ quo
Condnis Trnd ptes quos voluerint et Negotium popo
sant adeitent adeitandi sub Rigore quo Supra Com
parere et Judicatum pati debebunt DP Vigore

Inter Gnosum Albertum Parentem Josephum Stanislaum Theodorum Ludovicam Josepham et Margaretham Minorennes Filios et Filias Grochowskie actis per Eunce G. Parentem suo et Pupillorum suorum nomine pltes Gnosum Antonium Bęski Cittum pltes, Decidendo Tmum per Decretum anteacti Judicij sui Conservatum Teneri Partes utrasque Satisfacere Eicę Decro injunctae Communicationis Documentorum idque in instanti Judicium Censet, Et quoniam Suprascrne Partes Documenta sibi ab invicem Et quidem G. Grochowski Summarium Conscripta iam autem G. Antonius Bęski Contractum Arendatorium et Scriptum manuale super Quotam Quadraginta Sex Tynę et Grossorum Trium Polonicalium ea nexu Eiusce Contractus arendatorij pfectitiam Comportarunt, et super Realitatem Comportationis ad Juramentum sese trahunt, Proinde admissibilibus Eis ac adinventis additur Mlis ad pronunciandam Eam Juramenti Rotham put Gsus Grochowski Documenta per Summarium Conscripta et Judicio ad Confrontationem perrecta Gsus vero Antonius Bęski Eacę Binae Documenta ad Causam Praesenę Spectantia Realiter sibi Communicarunt et nihil quidquam Pars Parti in praejudicium Celavit praestiterunt Juramentum hocce quo attento Satisfactione Decreto adinventa Judm negotium Principale in sequenę Judiciorum suorum Cadentia decidenda habere vult et declarat Ic.

Inter G. Adamum Malewski actum per G. Bonaventuram Ciołkowski, et G. Simonem Myszeński Cittum pltes, Judicium decidenę Citaonem Partis actoreae p Solutione Summae Scripto assecuratae Parti Citatae Editam Controversijs Partium Exauditis insistendoque Eicę Scripto de Data Eius die 24 Martij aō 1777mo in Bonis Druchowo subsecutam decernit Quatenus G. Simon Myszeński Cittum G. Adamo Malewski actum Summam Nonagin-

ginta Trium a Data Scripti in et p Feria Secunda
post Fm Visitationis G. V. Mariae in ao pseng incidenc
coram actis Crenc Plocenc sub pcna Baonis in ca
su Contraventionis circa maonem Faciencc publi
camc solvat Lecita pcna Trium Marcarum Polonc
parti in Tmo solvoni pficio et Sub Rigore Eocc
Judicio suo ~~per medium~~ totius in instanti praxi juris
solvencc D. P. V.

Ex instantia Gnosi Lutomirski super Relicta G. Pe
ptawska permittit Condemnatio prout Extat in Re
gestro Publicatt

Inter Gsos Ludovicum et Thomam Krzeczkowski
actt per G. Franciscum Skwarski ~~[illegible]~~
Gsam Ursulam de Kozlarzewskie et G. Franciscum
Skwarski utrosq Conges actt per Eunc G. Franciscum
Skwarski suo Contis et Eorcc Gsor Krzeczko:
wskich Fratrum uterinor mne pltes, Gsos
Petrum Ostrowicki ~~Antonium Zakrocki~~ actt
per G. Andream Kanowski G. Antonium Za
krocki actt pltes, Teneri sufficientiq a Gso Petro
Ostrowicki inscribere Comparitionem Et quoni
am ab Eocc Gso Ostrowicki sufficientius Com
paritionem non inscribit, Quinimo ab Eiq Com
paritione recedit, Proinde super Eocc Gso
Petro Ostrowicki tanquam Disperenc per
mittit Condemnatio, quae Da et Remittit
prout Extat in Regro Publicatt

Inter G. Kilianum Czaplinski actt pltes
G. Casimirum Kraszewski actt et Indicenc per
G. Josephum Dobrski Judicium decidencc Cita
onem Partis actt Parti Citatae Editam Controver
sijs Partium Exauditis Siquidem Causa psem facti
sine inquisitionibus decidi nequit, Proinde Judm di
laonem inquisitionem tam in probaonem qm Emen
daonem

dationem Parti utriq' ad Contenta Tm Partis
actis et maorum utrarumq' Partium dedit et
concedit TC.

Inter Gsos Mathieum Chyczewski et Catha
rinam Sąchocka invicem Conges Parentes tum
Stanislaum Chyczewski Filium actis per Paren
tem suo et Consortis ac Filij sui nomine pltis
Necnon G. Valentinum Girzyński actis per Pe
trum Rudowski Gsos Ignatium Niedrowski et Vi
ctoriam Kuczborska primiolim Gsi Bartholomej
Kuskowski Bl Plocens secundi ad praesens voti
invicem Conges Victricum Et Matrem tum
Mathieum et Petrum Kuskowskie Filios
et Privignos Dominos nec non Lsos Franciscum
Valentinum Simonem et Blasceum ac Con
sortem Eius Subditos Cit et Judicene per Eunc
G. Ignatium Niedrowski suo et Suprascrorum
nne pltes, Judicium decidenda citaonem Ptis
actis conq Partem Cit Edit Controversijs Parti
um Exauditis Siquidem Causa praesens sine Conde
scensione decidi nequit, Proinde Judm Con
descensionem necessariam esse in Fundum
Bonor Kraszewo Włotki seu Falki Judicij
sui aut Gsor Camerariorum Trium Plocens
Captato tempore Conducenda adinvenit,
Quod Judm sive Offm Camerariale Unius
vel duor absentia nonobstante praevia tem
pestiva facta avisatione mutuo partium
sumptu Condescensurum ante Omnia
reproductionem documentor Causam
praesens Evincens mediante Comprobaone juratorea
demandabit, de proprietate Fundor prae
tensionibus quibusvis inquiret investigabit,
Inquisitiones Expedit et Juramenta ubi necesse
Erit Excipiet, Indoctionem resolvet ~~Partesq~~ Satisfactionemq' Omni
modam

modam pvio Excipiencę Calculo ubi necesse Ent-
cu resolutis quibusvis dubijs cui et a quo Com-
petierit pstancę Sententiabit, Partesq' in Omni-
bus et Singulis ptensionibus nihil intactum et
irresolutum relinquendo p Exigentia Legis Justi-
tiae Documentorum ac Tmo decidit disjudica-
bit ac moderabit Cuius divisioni Partes
parere et acquiescere sub pena baomi
illo in Tmo Condnis super Parte Contravenienti
publicanda debebunt cu tenebunt Luita
poena Septem Marcarum Pol Parti per Par-
tem Compensanda Judicio suo toticę in instan-
ti ab utraq' Parte sub rigore quo Supra Sol-
vencę pro quo Condnis Tmo Partes quos volue-
rint et negotium praesens poposcerit adcitent,
adcitandi sub ~~sub~~ Rigore superius apposito
Comparere tenebunt D.P.V.

Inter Mcam Sophiam de Mikorskie ott Mei Victoris Kosso-
budzki Thesaurariae Plocenę Relictum Contem Viduam
Actum pltes Mcum Josephum Kossobudzki Thesau-
rarium Ciechanovienę eiusdem Mae de Mikorskie Kosso-
budzka Curatorem per Gsum Hyacinthum Przedpł-
ski et Meum Antonium Niszczycki Vexilliferum Supra-
censem Citt per Gsum Paulum Chmielewski Inscriptt Ple-
nipotentem et licet quidem Comparens a Meo Principa-
li Suo Asignationem Curatoris Moderne Actrici In-
fert Cum Tamen Eadem Mca Actrix benevalam Ante Asigna-
tionem Judicialem Coassumptionem Curatoris respective Sui
Mcum Josephum Kossobudzki Thesaurarium Ciechanovien
~~Soc~~ Socerum Filiorum vero Suorum Patruum germanum Co-
rum Actis Tribus Plocenę Judicij Sui Feria Quarta
post Festa Solennia Sacri pentecosten proxima Sci-
licet Die Vigesima Sexta Mensis Maij Anno p sens

Officiose

Officiose Inscriptam et Recognitam reponit Idemq
Meus Kossobudzki Qua Curator Comparitionem In
scribit Id circo Sufficienti Comparitione adinventa
partibus experiri Mandat in Experimento Trno
Legitimo adinvento Partibus Causam prosequi
Judicium Jubet. in prosequendo Decidendo Trnum
partis Actae Controversijs Earumque Partium Utraque
Exauditis Quoniam per Decretum Antecedenti Judicij
Sui Summa Decem Millium Florenorum Polonicorum rite
et Legitime adjudicata esse palpatur proinde
insistendo Ejusdem Decreto Sub Acta Feriae Secun
dae post Trnum Sancti Lucae Evangelistae Scilicet
Die Decima Nona Mensis Octobris Anno Mille
simo Septingentesimo Septuagesimo Octavo In
ter ~~[illegible]~~ Meum Victorem Kossobudzki Thesaurarium
Plocensem et Sophiam de Mikurskie ab Una et Meum
Antonium Niszczycki Vexilliferum Sieprcensem parte ab
Altera prolatae juxta Nexum Inscriptionis adjudicatae
esse palpatur proinde Insistendo Ejusdem Decreto
Judicium Decernit Quatenus Meus Antonius
Niszczycki Vexillifer Sieprcensem Modernus Citatus Sum
mam praetactam Decem Millium Florenorum Polonicorum
Una cum Provisione per Quinque a Centum Compu
tandae Salvis Quietationibus De Ejusdem provisionibus
in Trno Satisfactorio reproducendis et per Partem
Actoream acceptandis in et pro Vigilia Festi Na
tivitatis Sancti Joannis Baptistae in Anno praesenti Inci
dentem Coram Actis Crenensibus Plocensibus in Casu Contraventionis
Circa Maiorem faciendae publicanda Parti Actoreae
ad Quietationem in Casa Mei Josephi Kossobudzki The
saurarij Cichanoviensis Curatoris recognoscendae Solvat
et realiter Enumeret Lujta Poena Trium Marcarum Polonicarum
Parti in Trno Solutioni praefixo et Sub Rigore Eiusdem
Judicio Suo totidem Instanti praxi Juris Solvendae
Decreti praesenti Vigore.

Inter

Inter Gsam Catharinam Mlochianowska olim Gsi Joannis Pilatowski Relictam Contem viduam Actt pter et G Franciscum Olszewski citt per G. Valentinum Strzeszewski Judm decidendo Citationem ptis actoreae Parti Citatae editam Siquidem Causa praesens sine Inquisitionibus decidi nequit Provincle Judm Parti utriq ad Contenta manifestaonum et Tmi partis actoreae pro Sequenc Judiciorum suorum cadentia dabet Concedit TC.

Pro Ad. Inter Snōsos Andream Parentem actorem et Lib Wicbrictum Janaszow et Mathiam Filios Wieluńskie ac Annam Cywieńska privignam actores per Suum Andream Wieluński Suo Filior ac Privignæ Suor nōe pntr, Snōsum Josephum Zgliczeński Cidadum et actorem pntr Snosam Marianam Kociędzką olim Nōbis Stanislai Micki Cntem Felicem Viduam Cidadam per S. Andream Wieluński Judicium Citationes Partium harum ad Snō editas decidendo Controversij inductis exauditis in Causa Qdem objecta Snōs Josepho Zgliczeński in Persona olim Snōsæ Margarethæ de Zgliczeńskie primo Cywieńska 2do voto Wieluńska ac ei pastrata Nec non Parte actorea non nisi prosequenti Judicium Cadentia Eudendum Sententiam sibi injungendum exposcente, decernit Quatenus Partes Utrāq Sententiæ sua in Sequenti Cadentia Judicior Suor ex alternata in Płońsko celebranda ad Contenta Terminor ac Protestationum harum edicant. Termino Conservato.

Pro Ad. Inter Snōsum Mathiam Kowalewski actorem ex Cessa pntr Snōs Adamum Korzybski Mathiam et Joannem Budne Actos et Actores per Eum Suum Korzybski Suo et Sōr Budne nomine ac Insenum Pntem pntr. Judicium Resolvendo Remissionem ab Officio Castrens Płocens Judiciali harum ad Judicium factum tum Citationem Snōr Budnych et Korzybski cons Suum Mathiam Kowalewski editam decidendo Controversijs Partium inductis exauditis Quoniam Ex Documentis Partium in Judicio Officij Castrens Płocens sibi abinvicem Cedentis, et nōe Decretis Communicatis Quoq in Judicio juxta Summaria Conscripta et subscripta Reproductis deducitur Snōsum Adamum Korzybski Snōs Sebastianellæ Budna Virgini innuptæ futuræ Consorti suæ Summam Ducentorum Zynchonum quemlibet Zynchonem Triginta Octo Groszis computando Actis Castrens Płocens Fra 6ta postridie Festi Sancti Pauli Primi Eremitæ Anno 1767mo super Bonis Rostkowo in Pltu Płocens Districtu Płońsken Consistentibus simplici debito inscriptisse Super quam Summam post subsecutam Fatis Ejusd olim Snōs Sebastianellæ de Budne Korzybska sterilitate Decessa Snōsum Mathiam

Kowalewski

Kowalewski vicinum Gnōsi Korzybski Cessionem "in remotis"
Mathia Budny Ejusdem olim Gnōse Lesznella de Budne Kos
kowska Fratre Germano coram Actis Castrensibus Osso-
Łazensibus Fa 5ta post Dominicam Exaudi Anno 1778vo
suo et Gnōsi Joannis Budny Fratris dicti Germani no mine
recognitam effecisse, et ea vi Ejusd. Cessionis Processum
ad Actum Castrens. Ploc. Gnōse Adamo Korzybski tam p
Solutione Summa Ducentor. Zymphonum quam
Ex Traditione rerum Mobilium et Inventarior. Fatis Ejusd.
olim Gnōse Lesznella de Budne Korzybska derelictarum
Facta Cessione sibi precommissorum instituisse, Gnōsam
quoq. Adamum Korzybski ex re Ejusd. per Suum Mathiam
Kowalewski instituti sibi Processus evincendo nullam
per se post Eund. olim Gnōsam Lesznedam de Budne con
sortem quam similiter decessam de se vasse, nullag.
Inventaria Ster Vaccam unam breviter exhalatam. et
Juvencam sudore Vultus Ejusd. olim Cōtis dictae acquisitas
percepisse hancq. Summam Ducentor. Zymphum ex
affectu Eiq. olim Cōti dictae insinuasse, majores autem expen
sas in Suffragium Animae Ejusd. olim Cōtis dictae Exposuisse
de Quorum Vindicatione ac vatione aggravationis dicti
Gnōsi Processu sibi instituto coram Actis Castrensibus
Ploc. Fa 3tia In fra Octavas Festi Sacri Corporis Christi
Domini Die 23tia Mensis Junij Anno 1778vo. contra dictum
Mathiam Kowalewski et Gnōs Budne Manifestatum esse
tum et Gnōsos Mathiam et Joannem Budne contra Gnō
dum Mathiam Kowalewski ratione per Eund. Eis dem
Gnōsis Budnym in Ante ignotum cum adhibitis sibi
aliquot Senonis similiter ignotis sub Gtextu Mictus
ad Bona Budne post Budnych hereditaria fad venien-
do Gnōsi Mathiae Budny protunc intimorati Legum
et Scripturae ignari ad Cancellariam Osso Łazensem
Conducti ad Recognoscendam super Summam alteri
Expensam pro Quota tantum modo Duorum Aurcor
Juncaricalium sibi data cum Gjudicio Eorund. post
Budnych et cum inscriptione Responsionis in Officio Castren.
Ploc. extra Zonum propria manu de datis Gnōsi Budnych
competens super inductionis de insubsistentia Ejusd.
Cessionis sub dole procurata Manifestationibus
Rinis Prima coram Actis Castrensibus Osso Łazen-
sibus Die 27 Mensis Julij altera coram Actis Castren. Rosa
sin Terra Rosancensi consistentia

neas

Rosanensy Die 6ta Mensis Octobris ut asq hoc Eod quo est
Japerta Cepcio Anno 1778vo factis qudrelatos ese et
Inosum Dnm Petrum Sum Adamum Konybski coram Actis
Castrens Ostros Jagellonicis Fra 2da post Bm Sancti Jacobi
Apostoli Anno Eod 1778vo de Summa supe dicta Du-
centorum Zynphonum post Stenlem Decessum olim
Inosa Setrunela de Budne Konybska devoluta per-
utrosq Eosd Inosos Mathiam et Joannem Budne ob-
sub Lecutam sibi Summe Ejus dm plenariam Evolutio
nem Authenticæ Luitatis. Vacuam autem et res mo-
biles Patris Ejus dem olim Inosa de Budne Konybska dve-
lictas Te stante Scripto revesali per Illum Adm Rdum Adamum
Kukowski Præpositum Sonnensem Die 2d. Januarij Anno
1779no nunc currente dato in Suffragium Animæ Eiusd
olim Inosa de Budne Konybska Consortis sua per huma-
ce Inosum Adamum Konybski exstradatis, Duo cir-
ca Judicium attentis Omissis inter Partes intervenien-
tijs impertinentiq per Inosum Mathiam Kowalewski
invocutione sui ad procurandam Cepcionem in Majorem
Inosi Konybski Vicini sui non posse Eandem Inosum Ka-
walewski vigore Japerte sub Cepcionis recensi dandum
mam Ducentorum Zynphonum a Inoso Adamo Konybski
jam a Inosis Budne in hac Summa aquietato meten
dos Sententias Suimmo Cassata Eaq Cepcione per Eum
Mathiam Budny nne Joannis Patris sui facta Standum
esse Luitationi per utrosq Patres Inosos Budne
in Personam Inosi Konybski recognite sententiat et
nonnisi Luotam Duorum Auronum per Inosum Kowa-
lewski prout agnoscit Inoso Mathie Budny pro Ea Dem
Cepcione Dotam Eiq Inoso Kowalewski ad relitue ndum
juste Competens Sententia arbitratur Decernendo
Quatenus Inosi Budne et Konybski Citati Luotam Ean-
dam Duorum Auronum hungaricalium in Est proxi-
mo Festi Natis Sancti Joannis Baptistæ in Anno Fu-
turo Incidenti Coram Officio et Actis Castrensibus Sfœnsy
sub Pœna Banitionis Civa Massonem facienda im pu-
blicanda ad manus et Luitationem Inosi Mathie Kowa-
lewski Vacuam ad alium usq non Spirando Solvant et
aliter enumerent Luitæ Pœnæ Trium Marcarum Polonica-
calium Parti Actoreæ in Terno et Sub Rigore quo supra Judi-

ao

Judicio vero suo totiq in Instanti sub solito Rigore ex Re-
gestro Penalium extendendo per Citatos Solvenda
DPV.

Actum in Bilsko in Terminis Communibus Terrestribus Plocensibus Districtuum Bilscensis Simul et Plocensis vigore Legis in diem hodiernam Incidentibus Feria Secunda post Festum Sancti Michaelis Archangeli proxima Scilicet, Die Quarta Mensis Octobris Anno Domini Millesimo Septingentesimo Septuagesimo Nono,

Inter Mcos Josephum Szczyt Succameranum Sacrae Regiae Mattis et Theclam de Matusiewicze invicem Conjuges atq Illrem et Mcos Annam de Szczytyolim Illustris Mci Martini Matusiewicz Castellani Brestensis Lithvaniae denique Relictam et Successores olim Mci Adolphi Matusiewicz Tribuni Brestensis Lithvaniae Actis et Citis per Gsum Paulum Zołtowski, Gsum Blascum Radecki Citis et Actis prlter, et Mcum Venceslaum Matusiewicz Colonellum Exercitus Magni Ducatus Lithvaniae Citatum per Gsum Paulum Zołtowski Gsam Eleonoram de Rubachy Gsi Blasij Radecki Contem per maritum suo et Contis suae nne prlter, Sufficienti Comparitione adinventa partibus experiri mandat In Experimento Controversijs ptium exauditis Decidendo Citationes partium in mutuis Actoratibus si quiq Causa pzens tam intuitu ptensionum Fundi ex Tenuta Bonor Chudzyno pululanq qm pretensae extraditionis Ovium pro Fundo responsionis in Eisq Bonis detentar suo in Judicio promovetur

que

quae sine Condne dividi nequit, proinde necessa-
riam esse Condnem in Fundum Bonor Chudzyno
mcor Matuscewiczow haeredib Judicij sui Aud
Gsor Cameraror Trium Plocen Captato tempore
Conducendor adinvenit, quod Judm sive Offm
Camerariale Tre Plocen Unius vel Duor absen-
tia Non Obstante Mutuo ptium Sumptu Con-
descensurum facta tempestiva Avisaone ptium
ante Omnia Comportaonem Documentor Con-
tractuum arendatorior Regestror quorvis Causa
ptem spectane pvia Comprobaone Juratoria
si Opus fuerit demandabit, quibus reproductis
Summas tam ex Contractibus Arendatorijs qm
quibusvis ptensionibus fundi ab utrinq ad se ha-
bitis liquidabit de Desolaone sive reparaone Au-
ctis vel deperditis Inseminaonibus Stante Posses-
sione arendatoria Eorae Bonor Chudzyno inqui-
ret, Investigabit, Inquisitiones expediet, Jurta
excipiet, Inventaria Gso Radecki pro fundo
Responsionis si quae ad eum aliqua apparet
ptensio detenta, eaq liquidata quod si dedu-
cetur in bonificaonem Eorae ptensionum Conver-
tenae declarabit, quod si vero non patebit, Eaq
Una cum accremento ac Usu fructu de fala-
ta Conservaone Eor restituenae sententiabit,
Satisfactionem Omnimoq Cuj et a quo Com-
petierit ptonae injunget, ptisq in Omnibus
et Singulis ptensionibus nihil intactum
irresolutum relinquendo p Exigentia
Legis Justitiae Tmor ac Documentor

finaliter decidet disjudicabit ac moderabitur Cujus Decisioni ptes parere et Acquiescere Judicatum pati sub pœna banionis illo in Tmo Condnis super pte Contraveniend publicanæ debebunt, luita pœna Quatuordecem marcar Polonicalr pti per ptem Compensanæ Judicio suo totiæ ab utraq pte in Instanti solvenæ, Pro quo Condnis Tmo ptes quos voluerint et negotium poposcerit adcitent adcitati sub rigore quo supra Comparere et Judicatum pati debebunt et tenebuntur DPV.

Inter Gnosos Constantiam de Mossakowskie olim Gsi Jacobi Leszczynski Relictam Consortem Viduam Matrem Petrum Leszczynski Filium et Curatorem assumptum actores et Citatos Gnosum Ignatium Mossakowski Citatum et Actorem ptes, Gnosum Stanislaum Barcikowski Citatum et Indicentem ptes Gnosum Lucam Sielski Citatum per Gnosum Miączynski Gnosos Benedictum Sigismundum Nicodemum et Marcellum Skwarskie Fratres Inter se Germanos Citatos per Gsum Nicodemum Skwarski Suo et Suprascriptorum Fratrum Suorum nne ptes Judicium Trno Contra adcitatos Lmo adinvento Partibus causam prosequi Jubet in Prosequendo Controversijs Partium Exauditis Siquidem post Communicationem Documentorum Inter Partes Originaliter Secum agentes Subsecutam, ex Introducto negotio ad Evictionem Plenam negotij presentis Etiam ab adcitatis Comportatio Documentorum est necessaria, Proinde Judicium ab Epdem adcitatis Comportationem et Communicationem Documentorum

torum ad causam praesentem Necessariorum mente
Legis Subsequendam prosequendi Judiciorum Suorum
Cadentia, exalternata in Ptocko Celebranda Determi
nat, Etc.

Inter Gnosos Constantiam de Mossakowskie olim Gnosi
Jacobi Leszczynski Consortem Relictam Viduam
Matrem Petrum Leszczynski Filium assumptum
Curatorem Actores et Citatos pltes, Gnosos Blazeum
et Theodorum Radeckie Citatos et Actores per Eundem
Gnosum Blazeum Radecki Suo et Fratris Sui nnepltes
Tandem Parte Actorea Generositatem praefatis Gnosis
Radeckim ut se in Comparitione Exprimunt Judici
aliter negante quinimo Eosdem Radeckie Sine quovis
Titulo et uti Filios olim Honesti Stephani Ovilla
toris Trno Suo ad praesens Judicium Conveniente
anteriorem q Processum utpote obductionem Cum
Proclamatione, Corporis olim Gnosi Alberti Mossakowski
moderne actricis Parentis Sub actu Feriae Secundae
in Crno Festi Sanctorum Omnium Anno Millesimo
Septingentesimo Trigesimo Tertio Coram actis Crenae
Ptocen Subsecutam, atq Arestum, Super Honesto Ste
phano Radecki Ovillatore, apud Mcum Adamum in
Sieprc Bromirski Succamerariae Vissogrodiensis ex Ra
tione, necis in Persona olim Gnosi Alberti Mossakowski
Patratae ad Requisitionem Gnosi Laurentij Mossakowski
Coram Eisdem actis Sabbatho post Fm Sanctorum Vitti
et Modesti Martyrum Anno Millesimo Septingentesi
mo Quadragesimo Primo, Interpositum deinde Sub Uno
Eodemq actu et Coram actis Eisdem Relationem Editae Ci
tationis per Mtem Dni Glem Providum Jacobum Krup
ski de Peptowo Authenticum et Juratum Contra Mcum
Adamum Bromirski Succamerariae Vissogrodiensem
pro Statuitione Suprafati Stephani Radecki Ovillatoris
Protectioni Eius Subiecti ad officium Crenae Vissogrodiensis

ex Loco

et Loco delicti Edictam huius q actus Suprascriptos Venerabilem olim Honestum Stephanum Dei gratia Decretorum Doctorem Ordinarium Cracoviensem Inquisitorem Hereticae pravitatis in Regnis Poloniae Magnis Ducatibus Russiae Prussiae Masoviae Samogitiae Livoniae Moscoviae Wallachiae Moldaviae Podoliae Podlachiae Smolensciae Cancellarium Regium Ordinarium Cracoviensem Archidiaconum Sandecensem Canonicum Plocensem Varsaviensem Gnesnensem Posnaniensem Vladislaviensem Lancicensem Sandomiriensem Wislicensem Lublinensem Ecclesiarum Cathedralium Collegiatarum Parochialium Ecclesiarum Rectores Vicarios Perpetuos Altaristas Presbyteros Clericos Saeculares et Regulares quosvis Ordinum Mendicantium Fratres Conventus Cracoviensis Ordinis Praedicatorum Sancti Augustini Sancti Francisci Observantium Sancti Bernardi Sancti Benedicti Sancti Norberti Sancti Basilii Sancti Spiritus Sancti Antonii Sancti Hieronymi Sancti Joannis Dei Sancti Joannis Cantii Sancti Joannis Capistrani Sancti Joannis de Matha Sancti Joannis Baptistae Sancti Joannis Evangelistae Sancti Joannis Jerosolymitani Sancti Joannis Lateranensis Sancti Joannis Hierosolymitani Sancti Joannis Ante Portam Latinam Sancti Joannis Ante Portam Speciosam Sancti Joannis Ante Portam Hierosolymitanam Sancti Joannis Ante Portam Lateranensem

Idem Decrum ab eo sibi debitas ex Subsantia seu Domo et Brastatono in Cy
pido Dnbin Possessionem Mori Lorawskiej Officiosa Traditione in Summis
per Infidelem Ob Leweh Racigelu Nocnowicz Infidelis Szmaja Parentem de
bitis Porrectis a Meis Lorawskiej qua Possessoribus Traditonjs Subsantiæ Infi
Infidelis Szmaja Subsequenda Infidelis quoq Szmaja hancce Traditam Subsan
tiam prore Mori Lorawskiej non ex Parente suo habitam verum Patre proprio
et ex Dotibus eorum Siue Erectam Obicienq ac nihil pluris preter Cang
pro pignore Responsionis Suis Ludowskim Creditoribus suis habere Infide
Summamq per Ob Leweh Racigelu Parentem Rathatim Meis Lorawskiej
jam Exclusam esse allegando Iosce Meos Lorawskie pro restitutione sibi
Domus et Brastatonj ac Cacabor ad eremandum Crematum et Cerevisiam
cum requisitis Traditor; Jam autem Mei Lorawscy Pros Ludowskie et
fidelem Szmaja pro circumscriptione eliminationej Lesivor Actuum de
arrendaq incompetenti Infideli Szmaja actione se se Conveniunt Sig
Mei Lorawscy Complanatone Inter Meam Sophiam de Smoniewskie Lorawsc
Subjudicissam Terne Vispog Ab una et Infideles Leweh Nocnowicz Racig
et Salomon Jalubowicz Polszywny Judeos et Mercatores Dnbinens pte ab al
ra in Lomia die 10 Martij Ao 1767mo Confecta Summam Ducentor Au
orum Hungaricall per Ob Meum Stanislaum Lorawski Subjudicem Dnbi
Vispog Ejusq Infidelibus Leweh Racigelu et Salomon Polszywny cuilibet pr
Centum Aureos Hungaricall ad Districta Scripta manualia Seruiue
concredamper Eosq Leweh et Salomon Mei Subjudicis a Manto Suo
mine Adualitiali Rathatim exolvere Unus ad Alium se se non referendo Ex Eo
Summa à Prefatis Leweh Racigelu et Salomon Polszywny à quolibet Eorum pr
Viginti Quinque Aureos Hungaricales Simul computatam Summam Quinquaginta
Aureor Hungaricall Testante Quietatione Manuali In Blichowo die 18 Mris An
no 1767mo per Dm Stanislaum Jasinski Meos Lorawskie Specialem Plenipo
Eosq Judeos. Dato per Infidelem Szmaja reposito exclusam esse, pro restans ven
Solutione Eosq Judeos Leweh Racigelu et Salomon Polszywny Precepsum in A
no 1766. ad Officium Eosq Plocens mdlitutum et post plenariam eorum Compare
nem Decrum in Eosq Judicio Officij Castrens Plocens Inuincta Solutionis Sum
me restandis Centum Quinquaginta Aureor Hungaricall una cum periculis
ab Ejusq Judeis Leweh Racigelu et Salomon Polszywny Fra Dla per Dm Misericordi
Die 14 Mensis Aprilis Anno 1771mo in Contumaciam Ipsator Judeor prolatum
esse, ac Eosq Actenta condemnatione in Tmo Satisfactorio et Decreto Executo
nis in Judicio Tribunalli Ami Petricoviens exportate Traditiones binas in Oppida
Dnbin Primam Domus Infidelis Salomon Jalubowicz Polszywny in Summa
Mille Florenor Pols die Prima Mensis Mris Ao 1770mo Peractam Actis Cong Visc
gradiens 26ta Mensis Mris Anno Eosq Obladuabam, Alteram Domus Infidelis
Leweh Nocnowicz Racigelu cum Brastatono et Cacabo Area Dicto Wezowy ac req
quisitis ad eum in residuitate Summæ Centum Quinquaginta Aureor Hungari
call Ultra Summam Mille Flor Pols cum Provisione Ab Eosq in qua tradtie Domus Infi
delis Polszywny Subsecuta restante ex 15ta Mensis Martij Ao Eosq Subsecutam

Assecurati

Actis Eiusd

Actis Eius Cens Vispog die 16. Menais Martij Anno Dni Currenj Obladuatam
suo in Judicio demonstrand Jam audem Infidelis Szmaja Quietationibus ma-
Centualibus in Numero earum Sex Prima in Anno 1767mo die 2da Martij de perceptis
Quinque Aureis Hungaricalt Ab Olt Infideli Leweli Raiczki per Meam Loraviskas sub
Judicipan. Vispog alteram in Ao 1770. Sme data de perceptis Quinquaginta Sex Tym-
grosis Duodecem Polt ab Eod Olt Infideli Leweli per Suprafatum Im Stanislaum
Jasinski 3tiam Ao 1772 die 15ta Maij de perceptis ab Eod Judeo Decem Aure
is Hung et Olt tribus Polt p Meum Joannem Loraviski Regentem Smen et Scu
Vispog 4tam Eod Ao 1772. die 22. Mris de peceptis à Dfato Olt Infideli Lewek Cen
tum Septuaginta Florenis Polt p Eund Meum Joannem Loraviski 5tam in Ao
1773 die 26. Januarij de peceptis Quindecem Aureis Hungaricalt ab Eod Infideli
Leweli Similiter p Eund M. Joannem Loraviski 6tam Sine Specificatione An
ni et diej de peceptis Centum Triginta Flor Polt p hunce M. Joannem Lorav
iski Subscriptis Summam Simul compudatam Nongingentor Sexdecem flo
renor 10. Polt p Gbibatum Olt Infidelem Leweli Nemouicz Raiczki pro re Meo
rum Loraviski rathatim excludam esse probat et ideo ex Summa Supraexa
Centum Quinquaginta Aureor Hungaricalt a Judeo Olt Leweli Raiczki et
Salomon Polikywny Meis Loraviskim debita in Quibus Septuaginta Quinque
Aureor Hungaricalt ab Olt Infidelem Leweli Raiczki et Primitivo Contiaczki onere
regulari debita detruncata Dmissa Summa Rathatim peclusa nonnisi Summa Qua
dringentor Triginta Quatuor Flor Polt pro re Meor Loraviski et Onere Ejusd Olt In-
fidelis Leweli Raiczki Spectare liquet ex prisionibus vero Annuatim juxta pec-
ptionem Rathatim Quotar et Originali Summa Juxta datas Quietationum p quin-
que à Centum quod annis Liquidatis Summa simul Compudata Quadringentor Sexa
ginta Sex Florenor Polt ab Eod Olt Infideli Leweli Raiczki Eius Meis Loraviskim pro
venire Probatur Et licet Infidelis Szmaja Domum et Brasatorium p Meos Lorav-
iski tio
dum Tradita propno Sumptu ereda esse allegat et responsiem Omnis Parendabis
Subesse, allegata Declaranda exoptat, hanc tamen allegationem Sui nulla Deductio-
ne probat Sui quoq Loraviscy Processum hac in Causa Stante Vita Olt Infidelis Leweli
Raiczki Eius Infidelis Szmaja Parentis sup Prefata Domo perdurasse Demonstrant
Quo circa Eadm Las Summas Ultrasq Supenus liquidatas tam originalem redantem
quam Provisionalem simul junctam Summam Nongingentor Florenor Polt Efficien
in exemptionem Domus et Brasatorij in Oppido Drohin tradita ab Infideli Szmaje
ia Filio prefati Olt Leweli Raiczki pro re Meor Loraviscki ad excludendum Jastex
Spectare Judicat. Quoniam verò Dnus Laurentius Lodowski ad Expost Illationem
Infideli Szmaja propter celeriorem Vindicationem Etiam Sui Debiti ab Eod Infi
deli Szmaja sibi provenientis hasce Summas Meis Loraviskim Agnitas Summa
Nongingentor Florenor Polt Efficientes pro re Eadem Eius Meis Loraviskim
prava mirem Sui cessione Offert Mihi quoq Loraviscy persistendo in Eadem Obla
ta per Dnum Laurentium Lodowski Solutione, Domum et Brasatorium tradi
cum rebus Omnibus traditis Dno Lodowski in Possessionem Dimittere ac Osse-
rund, Panas quoq in Sublationem Processus sibi provenientes attenta in Copia Infi
delis Szmajæ ac etiam in Pomificationem Proventus percepti non Urgendi, Pro
inde Judex attenda Eadem Partium Judiciali Offerentia Decernit Qualemus
Dnus Laurentius Lodowski Summam Supraexpressam Nongingentor Flore-
norum Polonicalt ex onere Infidelis Szmaja Lewkowicz Raiczki mee

Asumpto

Assumpto Mui Zorawlim seu potius Mue Zorawka Subjudicisse In Cy
sogrodien Matri qua Domine Advitalitiali prevra in rem Sui recogno
Scenda cessione in et pro Tenia Secunda post Im Sancti michaelis archange
li in Anno futuro 1700. Inedenti Coram Officio et actis Crenz Plocens Sub
Pena Decem in casu Contraventionis circa manend in Stiz Jamien Publi
canda Solvat et realiter enumeret Mui vero Zorawzy Domum Traditam
et Brastatorium cum requisitis traditis Juda Specificationem Traditio
nis ab Actu presenz Deen in duabus Septimanis Eidem Pro Zelowski
Dimittand Sub simili Pena Dnis in primis et proximis Judicijs Su
Publicanda; Quoniam vero Infidelis Szmaja Circa Officiosam Traditio
nem prelatte Domus et Brastatorij exposcendo sibi dimissionem per an
Dam à Mui Zorawskie Tradite Domus et Brastatorij Super Lespon
so in puncto conditatum aliter se non prout intererat Judaico Characte
Subscripsisse hanc eque Subscriptionem Judaicam post Explicationem
ejus per alium Judaeum Meum Zorawski Regentem Trem et Crey Pisa
grodien non acceptando ad presentiam Eiusq Infidelis Szmaja manulasa
et ut se aliter congrue Subscribat Eidj indicisse, Eunq quoq Szmaja actu
te prograediendo Etiam Subalternam Subscriptionem Sui ac si coactus sit in
eodem Scripto imposuisse ac impost eiusde Meum Zorawski Regentem Trem
et Crey Pisog inque circumscripsisse, deducitur Quarere pro ejusd progressu
Pumibilem Eunq Infidelem Szmaja Judm advenisse Decernendo Quatenus
eluendo premissa Turnam Oppidi Bilski in Instanti mead Eiusque Resi
nem per Spatium Unius Septimanae Sine intermissione continuet et explea
in egressu vero de Turma Eaq Penam Dupplicem 14. Marcar Pols Mto Joannis Zo
rawski Regenti Im et Crey Pisog coram Actis Judicij Sui Sub Pena Dnis circa
Mansionem faciendam in casu Contraventionis Publicanda Dem Infidelis Szmaja de
uti vicis Solvat et realiter enumeret Judicio vero suo Eorum Marcar per medi
um in Instanti Sub Solito rigore ex regio praticum exercendo Evolvat Mu
nificentiam p Infidelem Szmaja Lewkowicz in Cro Plocens Fra 3tia Jpso die
Festi Exaltationis Stae Crucis die 14. mensis 7bris Anno Dni Presenti contra Mui Zo
rawskie cum circumscriptione Nomis Mui Joannis Zorawski Regentis Dnis
et Crey Pisog factam et Innum Judicatum ejusd Mensis ad Causam pre
sens per Eunq Infidelem Szmaja Institutum tanquam Circumscriptivum ad
Primam Mui Zorawski Regentis Dnis et Crey Pisogrodien requisitionem ex
Actis eliminandos censet Instituto vero Summa Septuaginta Quinque Aure
orum Hungaricali ex originali contracto onere Infidelis Salamon Jakubo
wicz Polizywny ad Eundem Infidelem Polizywny regulari debita repetitio
nem Ejusdem totalis Summae Septuaginta quinque Aureor Hungari
calis et Provisionum ab Eaq provenientium Mui Zorawskim apud Prefatum
Infidelem Salomon Jakubowicz Polizywny Judicium reservat et praesentis
dis Decreti presens Vigore.

Inter Gnos Stanislaum Lipnicki Burgrabium Cracoviensem et Franciscum Idziarski Actores partes Ex Gna ex parte Tempscki Actorum ex Una Cracovien Suscep tantem Citatum personaliter tum Infrascriptos Jakub Szydowicki Herszek Salamonowicz Hetmark Dawidowicz Laminem totamq Synagogam Judeorum Cracovien Citatos per Infrascriptos Herszek Salamonowicz Dawid Meka Seniores Synagogae Cracovien Suis et Eorundem Synagogae nominibus partes Adhoc tam a Latere Condemnationem in Castro Cracovien Feria festa in Crastino Festi Nativitatis Sancti Joannis Baptistae Juliet Die vigesima Quinta Mensis Junij Anno presenti ex parte Ex Francisci Idziarski Supler Synagogam Infrascriptorum Judeorum Cracovien et huc usque non Solvisse nisi Bulle Privilegiorum Synagogarum Regni Originalis Centum Septem Pro Jurisdictionalis in Crastino Laterfactorio Arca monen obtentam Generi Eam Synagogam Cracovien docere debuisse Standi Pardem Citatis rationibus non Posse impetendere Citi constituere Locum Standi Judicium Petiit et Decernit Quatenus Synagoga Infrascriptorum Judeorum Cracovien In constitutionem Loci Standi Pecuniam Duplicem Quatuorde cim marcarum Polon Partis obtinenti Judicio Suo per Medi um in Instanti Sub Stricto Juramento Extendendo Solvit et Eam Synagogam habere Locum Standi Judi cium determinat Generi Partem Actoream de cuius Par tem Citatam de Termino et Contentis Ex Quorum Pars Actorea Partem Citatam de Termino et Contentis non duxit In de Judicium Partem Citatam ad presens a Termino Partis Actoreae Liberam fauit et pronuntiat

Inter Gnum Stanislaum Lipnicki Actorem per Gnum Michaelem Mistkowski Procuratorem Plenipotentem Citi. Dominicum Liwicki Succamerarium Sandomiren Citatum per Gnum Pauli Zakrzewski Procuratorem Plenipotentem Judicium Decendo Citationem Partis Actoreae Controversij Partium Et auditis Quorum per Decretum Judicij Cho de Actu ejus Feria Secunda post Festum Sancti Michaelis Archangeli Juliet Die Vigesima mensis Octobris anno proxime Elapso 1748 in Scriptis Inter Quorum Partes productum Summa Centum Actorum Sungarum Cahiorum Quae Actoris adjudicata esse Satpatur Absolutione Pars Actorea agit ab Contraventione Decreti Decreto Pars Actorea agit Quinde praesidendo

Epil

Eydem decreto judicium decernit Quatenus Nunc Dominicus Civium Cracoviensium se ad Mensem Actatus Summam prefatam Centum Aureorum Hungaricalium una cum Usuris ab Actu rej judicate per Quinque a Centum computanda ac Rena Lilia Septem Marcarum Polone Jn et pro Rena Secunda post Dni Sanctorum Dnium Regum in anno futuro 1780 Judenti Coram Actis Rene Pkcie Sub Rena Dnis in Casu Contraventionis Circa Manner faciendam Publicandi ad manus Actoris sive Ejus Specialis Procurentis, prena in rem Rene Inventis Rem prosequenda Prehensione Solvat Lucta Rena Quatuor decem Marcarum Polone Parti ex Dno Solutioni prefixo et Subinde Eidem Judicio Suo per Medium pro Jnstante Sub Lustrio Dignare ed Dpro prout in Citendendi Solvenda Jnsin vim Contraventionis pne allegato Judicij Sui Manifestatione Coram Actis Rene Pkcie Sub celebratione Judiciorum Rene Pentecost Dominicam Conductus Paschal Scilicet decimam quarta Mensis Aprilis Anno Currenti Jntuitu non Solutionis premissi et Contraventionis decreto Contra Partem Actatam facti pattenda Nunc Dnis Civium Actatum Summam Judicium advocavit Injungendo Quatenus Rena Duplicem Quatuor decem Marcarum Polone Parti ex Dno Superius et Sub Simili Regore Superius Apposito Judicio Dno per Medium pro Jnstante Sub Pcto Dignetur ed Regr Rena Jnsin extendendi Judem petivit ad D.S.V.

Inter Gnum Valentinum Thesaurarium Actorem ptter et Mag. Joannem Podoski Thesaurarium Cracovien Actatum ptter de Consensu Partium Rejectus Causa presens ex Legentes Judiciorum Juramentum Dnos Vel.

Inter Mum Strenuum Dominum Casimirum Capitaneum Dobrensem et Gnosum Josephum Rzegotowski Cassubum Dominum Pkl. Nuncium tentum Actores per Gnum Antonium Kaucha Procuratorem Actorem tentum Et quo nam Gnosus Mathias Stanislaus Capitaneatus Dobrensis Arrestatus Remittatur Respectu pne dicti Dni Dispareat et ad Condemnatione permittat Dominum Super Actato Dis parente me Bonificationis Prudentiam Pretensionum tum Decernendarum Retinarum ad Separandum in Eadem Dnis Voluntatum permittitur Condemnatione D. Act. Smith Publicat.

Inter Gnum Michaelem Lubowski Actorem et Actatum ptter, et Gnum

et Gum Valentinum Zottowski Actum et Actorem ptes
Gum Albertum Gurzenski Actum per Gum Stanaven
turam Cottowski actis Judicij sui m Regre Pena Pertica
per Dominum et Dom Claudi Salviet die decima Octava
mensis Maij anno presenti proscriptum Plenipotentem
Judicium Dicendo Citationes et quidem Gnosi Michaelis Lubo
wski pro approbatione Contractus designatorij sub die vigesima
Secunda mensis Junij proxime ab una et Gnosum Albertum
Gurenski parte ab altera tum et Suberationis Eius Cassatione
rem alterius Contractus Gnosi Valentini Zottowski sub data
Die Pertica, mensis Augusti Cum Col Gnosa Gurkenski anno
Eodem anno 1748 m Stadio Gstuitu Sortium dictarum
osmaworizna m Stanis obrab Sittarum Confecti ac Convers
os Gusdem met Gnosi Valentini Zottowski Simpliciter pro appro
batione Sui Contractus et Cassatione Suprafati Gnosi Mi
chaelis Lubowski Prior tempore Confecti Sibi labinnem
Editas Deinceps Controversijs Partium Claudictis Et Prom
am Partes m tractu disjudicationis Causae Compromissa
nem Sub data die Octava Octobris anno presenti m Bilgho
Proxime Confectam manibus tam Compromittentium
quam Amicorum Subscriptam Suo m Judicio Deponunt
et approbationem Quod Compromissionis expetunt Jd
circa Earum Partium affectationi annuendo Approbata
Compra Compromissione Judicium Stanum Eidem adinve
nit Prefatum vero Gnosum Michaelem Lubowski Supra
scripte Sortis Ostrowizna m Stanis Obtab Sittae
a Gnosa Alberta Gurzynski pacta tam per Contractum
quam Renunciationem Authenticam acquisitae pro
Indubitato Hereditate agnoscit Jmpungendo Quatenus
Suprascriptus Gnosus Michael Lubowski mente Su
prafatae Compromissionis Summam Septingentorum
Florenorum Polonicorum Proprio et pro Crastino De
ti Scilicet 1780 Coram Actis Cretae Locensibus Sub Re
na Bonis m Casu Contraventionis Circa Mannem
faciendam Publicandam Ad manus Gnosi Valentini
Zottowski et quietationem Eius Debiti et Realiter
Enumeret Lustra Decem Septem Marcarum Polonicarum
Parti m Stanis Solutioni praefixo et Subnixore Eidem
Judicio Suo per Medium praesati Juris Solvendi
Inter Gnosum Albertum Lisowski Actorem ptes Gnosos
Josephum et Lucam Lisowskie Actos per Gnosum Gnosum
Josephum Lisowski Suo et Gnosi Fratris Lisowski

nne

nnē ptter Gnozos Valentinum Gotlichi et Mariannam
czarnomska Inniem Conjuges Citatos et Judicentes per
Gum Stanislaum Brudzelski Gnozes Magdalenam Mini
shea et Paulum Lithowski Inniem Conjuges Citatos et
Judicentes per mantum Suo et Conzortis Suorum ptter
Gnozes Antonium Rozwowski et Catharinam Liszicha
Inniem Conjuges Citatos et Judicentes per Gum Mar
cinthum Brzepetzki Gum Antonino Obrzelski Citat
ptter Successores olim Gri Michaelis Obrzelski Citat
per Gum Antonium Obrzelski Gnozes Simonem et Bar
barum Virginem Innuptam Zottowskie Citatos per
Gum Valentinum Zottowski Parentem Gnozis Paulum
Josephum Martinum Mariannam Evam Kozichie Cita
tos et Judicentes per Gum Paulum Kozichi Suo et Tru
strum Suorum Suorum nnē ptter Dominam Religi Cita
tos Videlicet Gnozā Zuzannā Gri Francisci Burski Conors
et Franciscum Virgo Innupta, Lizousey Barbaram Josephy
Terezia et Catharina, Virgines Innuptæ Item Lizowskie
Albertus Zophia Virgo Innupta et Mariannā Sauli
Sawtowski Organizty Conters Item Lizousey Successores
olim Mathiæ Lizowski Catharina Brudnicka Virgo
Innupta, Citati presentiā Primo Disperent, et ad Con
dennare permittunt Proinde super Eadem Medietate
Sortis Super Bonis Lizow magnæ
Item Solutionis Summarum permittur Condemna
tio qua Dat et Remittit Cum Comparentibus Super
dictis Causa Vide.

Inter Mariam Josephum Zakrzewski Vocillatorem Cheprz
ene et Judicem Crene Stowene Autorem ptter Et Mum
Martholomeum Zakrzewski Vexilliferum Lauskzen
Citatum et Judicentem per Gnozum Josephum Kosho
wski Gnozis Mariannam de Malanowskie olim Mi
chaelis Zakrzewski Vexilliferi Zakrzenzis
Relictam Conzortem Viduam Matrem Joannam
et Susannam Filias Zakrzewskie Citatas et Judicen
tes per Eandem Joam de Malanowskie Zakrzewski
Matrem Suo et Filiarum Suarum nnē ptter Mus
Stanislaum Kuczkowski et Petronellam Ortowskie
Primiolim Mu Stratnski Zakrzewski Venatum Za
krzen ad presens Secundi voti Inniem Conjuges
Citatos per mantum Suo et Conzortis Suorum nnē ptter

Mus

Nus Annam de Kezichie olim Nu Petri Zahrzewski
Vexilliferi Zaostrzen delictam Consortem Vidam Ma
tzem Bzarthlomeum et Josephum Ozilium et Bziam
Minorennes Zahrzewskie Natos et Judientes per Jwsum
Joannem Kocechi Judicium Dominam delicte olim Nuis
Michaelis et Petri Zahrzewskich Vexillifendarum Zaostrzen
Consortes habitis Sibi assignatis mente Legis Suo in Jud
cio Curatoribus post Authentica Eorum a Curatoria assi
gnata, recepus sine Compantione Eorum Curatorum Se
stitunt, nec Eorum assignationem Sibi a Sacra Regia
Matta demonstrant, nec quorum in assignationem
pretendunt Convictus, hac in Causa plenarie pendente
Deducitur Quinde efficiente Compantione ad inventa
Partibus expensis mandat, in Experimento Deinde o Ci
tationem Partis Actoreæ, Cum ad Judicium Celitan Contra
versis Earundem Partium Audientia Quinta Feria
Secunda Die Sabbati nonagesima Quinta mensis Januarij
Anno presenti ad Compantionem Nu Josephi Zahrze
wski Vocationis Servientis Citati et Actoris in Contumaci
am Jwsi Bzarthlomei Zahrzewski tum Relicti et Succes
rum olim Jwsum Michaelis et Petri Zahrzewskich Actorum
et Citatorum Advocatus in Oppido Skrzyn Citra non pro
Suo hereditario Perrestri Sed Jure Regali et Administratio
Josephi agnitionis Cujusdem ab Exhibitione Substantiali
Perrestri Zahrzeniana Capitulationis et pro Melioratione Divisionis ad Suum Bzorum Remissionis pro la
tum Reportit Quinde Judicium Deservendo Suspen
dionem per Decretum Interlocutum Judicij ad Deposito
nem Mandatorum abstracti Partis pro Judicij Stipen
diis Viaticum Sibi Edutorium factam pro Arbitrio Per
tinende Nove Exhibitionis Necessarie esse Condepen
dionem Judicij Sui aut Quorum Camerariorum Per
restrium Solvere Capitato tempore Facta tempestiva
via Assignatione in Bzundum Bzonorum Zahrzestrzeszy
no Rudowsko, et aliorum Perrestrium Patris olim Nui Anto
ny Zahrzewski Vexilliferi Zaostrzen Descendentium Ea
Bzum Transferenda de Skrzyn ad Skrzyn a Jurisdictione Condu
cendorum advenit Quo Judicium Suæ officium
Camerariale unius vel Duorum absentia non Obstan
te Mutuo Partium Cumpsu Condepensuum Compu
tationem Documentorum et Communicationem Eo
rundem tam Patris olim Nui Zahrzejski Vexillifer Za
ostrzen

Jaworzno Derelictorum quam alio quovis modo ad eam
eam presentem Spectantium presia Compensatione
Juratori a per quem Competierit prestanda Injunget
quibus Comportatis documentis Onera tam Salterragii
Ozliatia Ligwabit Eademq ad quem Spectare debebunt
Deputabit Legalitatem Pertransactionem Divisionis modi
ac gravis tum et Prejesus Cognoscet Lesiones et Dubia
quevis Discutiet et Summas pro se Cujus Interesit et si
juste Cui quid et aquo Debebitur Adjudicabit Novam Ac
divisionem per aget de Statu Bonorum Jaworznensium
rum Antiquo et Moderno tum de Devolutione Sive Re
paratione per quem nam facta Extiterit Indagabit de
pretensionibus Ordinandis circumstantijs In
quiret Investigabit Inquisitiones ubi opus fuerit Expe
dit et Juramenta Decisi et Jura Creditorum Si Lega
lia deducentur Cujusdet Casui applicabit et Omnia
more Edivisionis que tantum Erunt Necessaria de
terminabit Catastrum aquo Interesit et si juste Debe
bitur Cuipsi et Partes q in Omnibus et Singulis Pre
tensionibus Nihil in Positum et Irresolutum Relinquen
do pro Exigentia Legis Justitiae Documentorum Per
sonarum Fraliter Deus et Res judicabit ac Modera
bitur Cujus Decisioni Partes Stare et Judicatum
Pati Sub Pena Trium Millium Florenorum Quam per Partem Contravenientem publicandam Debebunt Quita
Pena Duarum Decem Marcarum Polonicarum Parti per Par
tem Compensanda a Judicio Suo totiens Arbitrando Parte
in Instanti Solvenda pro qua Quidem Pecunia Florenorum Partes quas Voluerint et Negotium Posposerit Ad ex
tent Adtandi Subrogare quo Supra Compareze fan
Potestate Formandi Res Actoratus Tenebuntur Dkv.

Inter Generosum Petrum Aleszewski Actorem et Citatum
personaliter Et Generosum Joannem Aleszewski Citatum
et Actorem per Generosum Josephum Lempicki Judi
cium Deducendo Citatoriis Partium Utrarumque ad
Idem Judicium Editas Controversijs Partium Earundem
Exauditis Quoniam Testamentum Seu Dispositio ultime
voluntatis olim Gen Ludovici Aleszewski modernorum Co
parentium Parentis Substantia Eius Edivisionem in
se Continens in ultimo Oferta Lagone Vitae Subsecutus
esse et Contentis Sui apparet Generosus quoq Petrus Ale
szewski Lesionem in Eadem Substantia Aleszeniana

per

per Prefatam dispositionem Manifestatione et Termino
objit pro Cujus Cassatione Grossum Joannem Leszczyki Fratrem
Cum Idem autem Judex partes Leszczyki pro Approba
tione Cujus dispositionis mutuo adeo Convenerunt Quia
de Cassanda Legalitate Quidem Diviziones Necessarias
esse Condescensionem Judicesii aut Quorum Camerariorum
Terrestrium Provinc Cassato tempore facta tempestiva
Assignatione Instrumentorum Honorum Hereditariae et Domes
tow ac alionum Bonis olim Quondam Ludovici Leszczyki de
fectorum Condemnatorum advenit Quod Judicium Sive
officium Camerariale unius vel Quorum absentia non
obstante mutuo Pertinet Sumptus Condescensionum Com
pertationem Documentorum Substantiam Bonis olim Quo
Ludovici Leszczyki Parentis Etiam et in Summis
Paratis ac rebus Mobilibus Derelictam Emolumentum
rum pretia Comprobatione Juratoria Injungent Rubus
Comportatis Substantiam Eandem Pro tempore Juris
dictionem Suam de Bonis ad Bona Rendebt et de Cas
sentia Quos fatus Parentis Derelicta Omnimodo Inquirer
et quod pretatum Testamentum Edictionale Cum
Judicio Finis natum Subsecutum fuerit extunc
Illud Cassabit et Novam Edictionem Solita Praxi
Cum Specificatione Onerum et Summa adquem Inte
rerit Applicatione Perficiet Quod si vero Omni et
adepta Ratione Sine Cujus Dam Fratris Injuria Con
ditum esse deducetur Approbabit et Bona Super quo
Interest Investabit Successum Cognoscet Dubia Discu
tiet Partes ejus Omnibus et Singulis Pretensionibus
Nihil minus Factum et Processuturn Relinquendo pro Ex
gentia Legis et Justitiae Documentorum ac Termi
norum Prafatus Appositet Deinde et Et Disjudicabit
Cujus Decisioni Partes Parere et Judicatum Fati Sub
Pena Bonis illo in Casu Condescensionis Super Par
te Contravenientes publicanda Debebunt Quota
Pena Quatuordecim Marcarum Polonae Parti per
Partem Compensanda Judicio Suo totius ab utraq;
Parte in Instanti Solvenda pro qua Executionis
Casu Partes quas Voluerint et Negotium Proposue
rint Advocatos adcandi Subscripsae quo Supra Com
parere Tenebuntur D. P. V.

Inter Perillustres et Rndissimos Albertum Gadomski Decanum Gregorium Gostkowski et Carolum Kunkowski Canonicos Collegiatae Plocensis ac totum Capitulum Ejusdem Collegiatae Actores per Gsum Albertum Gostkowski Et Perillustrem Rndissimum Franciscum Matowieski Archidiaconum Cathedralem Plocensem Citatum per Gsum Bartholomaeum Matowieski Judicium Quoniam Pars actorea ab Interposita motione Circa Decretum Primitivum Injunctae Condescensionis tam per Manifestationem quam Terminum ad praesens Judicium Edictum Recessit Proinde Foro Causae huic Competenti adinvento Partibus Procedere mandat in Procedendo Judicium Decidendo Terminum Partis actoreae pro Melioratione Decreti anteacti Judicij Parti Citatae suum ad Judicium Institutum Siquidem Causa praesens respectu Proprietatis Fundi Nuncupati Raroznik Suo in Judicio promovetur Quae sine Condescensione Decidi non valet Proinde Suspenso toto Negotio ac Cognitione Documentorum pro Noviter repertis per Partem Citatam Reputatorum Necessariam esse Iteratoriam Condescensionem in Fundum Raroznik Judicij Sui aut Gnosorum Cameranorum Terrestrium Plocensium Inet pro Feria Secunda post Dominicam Judica Quadragesimae Conducendorum adinvenit Quod Judicium Sive officium Cameraniale Terrae Plocensis Unius ubi Duo quorum absentia non obstante mutuo Partium Sumptu Condescensurum ante Omnia Comportationem Documentorum pro Noviter Repertis per Citatam habitorum et Reproductionem per Summariam sibi Communicata et Suo in Judicio Comprobata Injunget quibus Comprobatis et Reproductis de Proprietate et Existentia Fundi Dicti Raroznik Indagabit et Cum Documentis tam Comprobatis quam pro Noviter repertis habitis Confrontabit Praemissa Documenta pro Noviter repertis Nuncupata rendebit quod si rem Eiusmodi extunc Partem Citatam ad noviter Reperta agentem ad Juramentum Stringet et Causam praesentem in Integrum restituet Fundumque ~~Praemissumque~~ praemissum Raroznik praeciso Etiam Expediendi

NB. 13 Martij Transf. Cotid.

+ in anno Tum 1789 ~~praetexta~~ Judicij

+ ad Judicia Tribunalitia Rndi Petricoviensia

Expediendis Juratorijs Inquisitionibus cui competierit ac ex Documentis apparuerit et juste debebitur adjudicabit Causamq totam et Integram ad Contenta Documentorum et Terminorum pro Justitia Disjudicabit quod si autem premissa Documenta per Partem Citatam pro Noviter repertis habita rem non eiuserent tunc temporis pienas Super Parte ad noviter reperta agente mente Legis Irrogabit Dubia quoeris ac Intervenientias Discutiet Partesq in Omnibus et Singulis Pretensionibus nihil Infractum et Irresolutum relinquendo finaliter pro Exigentia negotij decidet ac Moderabitur Cujus Judicij Condescensionalis Decisioni Partes utreq parere et acquiescere Sub Pena Rnis Illmi Trnis Condescensionis Super Parte Contraveniente Publicanda Debebunt Luita Pena Quatuordecem Marcarum Polone Parti per Partem Compensanda Judicio Suo totiq ab utraq Parte Solvendq pro quo Condescensionis Trno Partes quos voluerint et Negotium Poposient adatent adatandi Sub rigore quo Supra Comparere tenebuntur DPV:

Actum in Bilsko in Terminis Communibus Terrestribus Plocensibus Districtuum Bilscensis Simul et Plocensis Feria Sexta, post Festum Sancti Francisci Confessoris proxima, Scilicet Die Octava, Mensis Octobris Anno Domini Millesimo Septingentesimo, Septuagesimo Nono Celebratis.

Inter Gnosum Reymundum Olszewski actorem et Citatum pter, Mcum Joannem Sokolnicki Tribunidam Plocen Dominum tum Gnosum Martonum Wysocki Famulum, Citt et Actores per Eundem Gnum Wysocki Suo et Domini Sui nne pter Et Deverendissimum Capitulum Cathedrale Plocene

Plocense Citatos per Perillustrem Rndissimum Pau
lum Bykowski Canonicum Cathedralem Plocens Suo
et totius Capituli Sui nne pltr Laboriosos Grego
rium Martianum Joannem Antonium et Mathe
um de Bonis Rogotworsk Subditos Laboriosos Tri
acinthum Josephum ac Valentinum Subditos
Citatos per Gnosum Martianum Wysocki Ju
dicium Decidendo Citationes Partium utrarumq
Combinatis Earumd Partium Actoratibus pres
senti in Causa Facti Judicium Dilationem In
gressionis ad Contenta Maonum et Tnorum
utrarumq Partium Dat et Concedit, pro Sequen
tibus Tl.

Inter Meos Fabianum Rosciszewski et Beatam
Woznicka Invicem Conjuges Ensiferis Nowgro
diens Actores per Maritum Suo et Consortis Sue
nne pltr Et Gnosos Reymundum Stephanum
et Simeonem Woznickie Fratres Inter se Germa
nos Citatos per Eumd Gnosum Stephanum
Woznicki Suo et Fratrum Suorum nne pltr
Signidem Gnosus Simeon Woznicki Frater Na
tu minor per Gnosum Stephanum Woznicki
Fratrem natu Majorem Compantionem In
scribit Proinde Sufficienti Compantione ad in
venta Partibus Experiri Mandat In Experimen
to Judicium Decidendo Citationem Partis Acto
rae pro Solutione Summae Infrascriptae Suum
ad Judicium Editam Controversijs Partium
Exauditis Quoniam per Contractum Resigna
torium Bonorum Ciołkowa Magna Sub Die
vigesima Tertia July Anno 1775to in Eisdem
Bonis Ciołkowo Datuatum Inter Meos Anto
nium Regentem Gregorium Vices Regentem Crone
Plocens olim Mci Joannis Woznicki Burgraby
Crens Plocens Cum olim Mca Eva Kleniewska

in Primo

in Primo Matrimonij Thoro procreatos Filios ab una
et Mos Raymundum Stephanum et Simeonem Eius
dem olim Mu Joannis Woznicki Cum Mea Felicianna
Zaborowska, in Secundo Thoro Susceptos Filios Fra
tres Inter se Germanos Woznickie Parte ab altera Ini
tum Manibus tam Amicorum quam Contrahentium Sub
scriptum Actisq Crene Plocene Feria Secunda post Festum
Sancti Egidij Abbatis proxima Scilicet Die Quarta
mensis Septembris Anno Eiusd per utrasq Partes tam
Resignantium quam acquirentium Roboratum
ex Constituta Massa Substantie Patronimice Dem
ptis Oneribus Eius Summa Quinque Millium Quadringen
torum Triginta Novem Florenorum grossorum Duorum Dena
riorum Itidem Duorum Polonicorum Sororibus binis Videlicet Gno
sis Beatae et Hedrigi Woznickim Virginibus Innuptis
Inim quarti assis. per Omnes Fratres assignata esse
probatur Decedentibus vero Sterilibus Statu Gnosae
Hedrigi Woznicka, Unius Sororis in Virginali Statu
Portionem Sui in Caput Solius met Gnosae Beatae de Wo
znickie Rosciszewska moderne Actricis Jure Successi
vo prout ex Patronimica Substantia Demonstrat
at Deducit pro Cujus Solutione Integralis Summae
una Cum Provisione moderni Comparentes Acto
res ex Bonis praemissis Ciotkowo Onere Eidem obno
xijs mente Contractus Resignatorij obnoxijs Partem
Citatam ad praesens Judicium Conveniunt Ad Circo Com
petenti Successive ex Capite olim Mae Hedrigi Wozni
cka in Virginali Statu Sterilitter decesse pro se alterius
Sororis Mae Beatae de Woznickie Rosciszeska mente
Contractus Resignatorij adinventa Judicium Senten
tiat, Injungendo Quatenus Suprascripti Mu Raymun
dus Stephanus Simeon Woznicky Fratres Inter
se Germani praefatorum Bonorum Ciotkowo haeredes
Emundando Suam haereditatem unus ad alium se
se non referendo Summam praetactam Quinque
Millium Quadringentorum Triginta Novem Florenorum
grossorum

grossorum Duorum et Denariorum Itae Duorum Polone
In Pretium Praefatorum Bonorum Inclusam et pro Dote
utriq Sororibus per Omnes Fratres assignatam una
cum Provisione per Quinque a Centum ab Actu Eloca
tionis Gnosae Beatae Woznicka alterius Sororis in Ma
trimonij Wolk Mo Fabiano Roscisszewski Moderno Actori Com
putanda, In et pro Crastino Festi Nativitatis Sancti
Joannis Baptistae in anno futuro Incidenti Coram
actis Crenae Ploienae Sub Poena Dnis in Casu Contraven
tionis Circa Manifestationem faciendam Publicandae
praesia in Bonis Mundis et Liberis uti Summae Mu
liebris providenda Securitate ac Recognoscenda in
Persolventis Quietatione Solvant et Realiter Enu
merent Luita Poena Septem Marcarum Polonae
Parti in Trno Solutioni praefixo et Subrigore, Eodem
Judicio suo per Medium in Instanti Praxi Juris Sol
vendae In Sublationem vero Condemnationis Sub Actu
Feriae Secundae post Dominicam Rogationum Saliet Die Decima
mensis Maij Anno praesenti Suo in Judicio in Ptocho
Super Gnoso Simone Woznicki ad praesens Citato obten
tae, Poenam Duplicem Quatuordecem Marcarum Po
lonae Parti Actoreae in Trno quo Supra et Sub Simili Ri
gore Judicio Suo per Medium in Instanti Sub Seorsi
vo Rigore ex Regno Praelium Extendendo Itae Solvatur DDV

Inter Gnosum Josephum Kleniewski Actorem pltr Et Illu
strissimum ac Reverendissimum Capitulum Cathedra
le Ploienae Citatos per Perillustrem Andissimum Paulum
Bykowski Canonicum Cathedralem Ploienae Causarum
Procuratorem Suo et Praefati Capituli Cathedralis nne
pltr Judicium Decidendo Trnum per Decretum An
te acti Judicij Concessae Dilationis Inquisitionis Conserva
tum Controversijs Partium Exauditis Eidemq Insi
stendo Decreto Decernit Judicium Quatenus Partes
Super Incorruptionem Testium Juramentum praestent
Adq In Instanti Tandem Siquidem Alii Partes hocce Ju
ramentum Sibi Indulserunt, Proinde Easdem Satisfacere
ad invenit

adinvenit et Decernit, Quatenus Premissae Partes Interro
gatoria Conscribant Sibi ab invicem Communicent Testes
Inducant, et Inquisitiones Educant, idq In Instanti,

Inter, Gnosos Bartholomeum Rudowski et Ursulam Cieszewska, Invicem Conjuges Actores per Mantum Suo et Con
sortis Suae nne pltis Gnosum Petrum Cieszewski Citatum
per Gnosum Adamum Mitodrowski Judicium Decidendo
Citationem Partis actoreae pro Solutione Summae Dotalis
Parti Citatae Suum ad Judicium Editam Controversijs
Partium Exauditis Signidem Causa praesens ex Acto
ratu Gnosi Bartholomaej Rudowski et Consortis Ejus
pro Solutione Summae Decem Millium Flor. Dispo
sitione Paterna Sub Die vigesima Tertia, July Anno
Millesimo Septingentesimo Septuagesimo Quinto
in Bonis Rycharcice facta manu Propria et Ami
corum Subscripta, Actis Crenae Plocensibus Feria
Sexta post Dominicam Rogationum Scilicet Die
Quarta mensis Maij anno praesenti oblatuata
Gnosae Ursulae Cieszewska ad praesens Gnosi Rudowski
Consorti Filiae Suae ultra alias Sorores assignatae
Suo in Judicio Promovetur, Cum tamen Premissa
Dispositio Manifestationibus Cinis Prima Quidem
Feria Secunda, Ipso Die Festi Sancti Mathaej Apo
stoli et Evangelistae Scilicet Die Vigesima mensis
Septembris anno millesimo Septingentesimo
Septuagesimo Octavo, In Castro Plocensi Contra
Gnosum Joannem Cieszewski Cieszewski Fratrem
Germanum Altera in Mitylo in Positione Actorum
Terrestrium Plocens Feria Secunda Pridie Festi
Sancti Mathaej Apostoli et Evangelistae Scilicet Die
vigesima, Mensis Septembris anno praesenti
Contra Gnosos Rudowskie modernos Actores post
Inchoatam per Eosd Litem de nullitate Ejusd Dispo
sitionis factis Incusata, esse Probatur Cujus Legali
tas ad Actoratus Fratrum mutuo Sibi Institutos

nunc

nunc primo per Decretum Judicij Sui Injunctae Conde
scensionis ad Bona Cieszeviana secenter Latum Su
spensa Demonstratur Proinde Intuitu Solutionis
Summae Originalis Decem Millium FL. Actoratum Gno
sorum Ludowskich modernorum Comparentium pro
Finali Disjudicatione, ad Terminum Eundem Injunctae
Condescensionis Subsequendamq Resolutionem prae
missae Dispositionis Parterne, Judicium Remittit Interea
vero, Signidem Praemissa Summa Decem Millium FL. Inrim Do
tis a Parente assignata Probatur, Similis vero autem
Summa per Gnosam Apolloniam de Cieszewskie Cieslin
ska, Gnosi Ludovici Cieszewski Filiam Testante
Dietatione Authentica de Actu Ejus Feria Quarta
ante Fm Sanctae Margarethae Virginis et Martyris
Subiet Die Decima, mensis Julij Anno 1776 de Sum
ma, Decem Millium FL. per Eamd Gnosam Cieslinska
In rem Gnorum Petri et Joannis Cieszewskich utrorumq
Fratrum ~~Recognita~~ Coram Actis Crenc Ptocen Recognis
ta, Inrim Dotis Levata esse Deducitur et Partici
pationem exinde Bonorum Patrimonialium
per Filios ac Gnam Cieslinska Filiam et Sui Sororem
Germanam post Fata Parentis Pars Actorea Infert Re=
cujq tantisper ex Consuetudinibus aequaliter Secum
procedentibus in Participatione Substantiae utro
rumq Parentum fiat Injuria, Judicium Decer
nit Quaternus Gnosus Cieszewski Bonorum
Rycharciae Possessor extra assignatae Dotis per
Parentem in praemissis Bonis Provisionem per
Quinque a Centum Computandam ab Actu Elo
cationis Gnosae Ursulae Cieszewska, modernae
actricis a Summa altedicta Decem Millium Flo
renc Polonc pro Dote ~~assignata~~ Disposita In
et pro Vigilia Festi Nativitatis Sancti Joannis Ba
ptistae in Anno futuro Incidenti Coram Actis Crenc
Ptocen Sub Poena Bonorum in Casu Contraventionis
Circa Maionem faciendae Publicandae ad manus
et Dietationem Manti Solvat et Realiter Enume
ret, Licita Poena, Septem Marcarum Polonc Parti
in Primo

in Trno Solutioni praefixo et Subrigore Eodem Judicio
Suo per Medium praxi Juris Solvendae Nihilominus
Eandem Provisionem a Summa praemissa quot annis per
Eundem Gnosum Petrum Cieszewski Gnosis Rudowskiem
Conjugibus usque ad Resolutionem mentionatae Dispo
sitionis Parentalis Judicium Solvendam Vult et
Declarat Monit Gnosus Petrus Cieszewski Citatus
ad Judicia Tribunalitia Rni Petricoviensis uti in re Li
guida non Admissa DPV. Salva per quem et si Juste
Interesset Conjiscationem

Inter Gnosum Bartholomaeum Rudowski Actorem p. Iter Et
Gnosum Petrum Cieszewski Citatum per Gnum Jose
phum Koskowski Judicium Decidendo Trium Partis Acto
reae ad praesens Judicium Editum Controversijs Partium
Exauditis Siquidem Pars Citata Solutionem Summae
Unius Octodecem Aureorum Hungaricalium Florenorum
Trium et Grossorum Novemdecem, Polonicalium alterius
Decem Aureorum Hungaricalium Maone Coram Actis
Crenae Ploceae Sabbatho post Fm Sancti Bartholo
maei Apostoli Scilicet Die Vigesima Octava Mensis
augusti, Anno praesenti ad Compactum Verbale
Conceditarum per Partem Actoream Contra Modernum
Citatum facta Exaratarum Judicialiter offert Pro Cu
jus Solutione Pars Actorea ad praesens Judicium Partem
Citatam Convenit Proinde Judicium Decernit Quatenus
Suprafatas Summas Unius Octodecem Aureorum
Hungaricalium Florenorum Trium grossorum Novemdecem
Polonicalium alterius Decem Aureorum Hungaricalium
Manifestatione Supra de Actu Exarata Expressarum
In et pro Feria Secunda post Fm Sanctae Catharinae
Virginis et Martyris in Anno praesenti Incidenti
Coram Actis Crenae Ploceae Sub Poena Bannitionis in
Casu Contraventionis Circa Manifestationem fa
ciendam Publicanda ad Quietationem Partis Actoreae
Solvat et Realiter Enumeret Licita Poena Septem
Marcarum Polonicalium Parti in Trno Solutioni Praefixo et
Subrigore Eodem Judicio Suo per Medium in Instanti
praxi Juris Solvendae Decreti PVr

Actum in Bilsko in Terminis Communibus Terrestribus Plo
censibus Districtuum Bilsciensis Simul et Plocen
sis Sabbatho post Festum Sancti Francisci Con
fessoris proximo Scilicet Die Nona Mensis Octobris
Anno Domini Millesimo Septingentesimo Septu
agesimo Nono Celebrato Coram Mnis Gabriele Antonio in
Karwosieki Karwosiecki Judice Joanne in utraque
Krasniewa Gumowski Subjudice Francisco a Cot
kowo Cotkowski Notario Terrestribus Plocensibus
In Presentia Miorum ac Gsorum Francisci Zabicki Ju
dicis Crenę Vissogrodienę Adami Mitodrowski et Bona
venture Cotkowski Cameranorum Terrestrium Plo
cenę Mathiae Mazowiecki Hiacinthi Przedpełski Lau
renty Sokolnicki Valentini Strzeszewski Burgrabio
rum Crenę Plocenę Josephi Lempicki Actorum Crenę
Plocenę Susceptantis Melchioni Miączynski Insti
gatoris Judicij presentis Josephi Klemiewski Stan
slaj Tutowski Josephi Popłowski Andreae Lukowski
Mathiae Lutomirski et aliorum Nobilium ad Actum
presentem Congregatorum nec non Mtis Rnd Glis
Pauli Borzewicz de Villa Borzewo Cmethonum au
thenti et jurati Actui presentis adstantis Coram
quo Suprascripto Mno in Karwosieki Karwosiecki
Judice, Mcus Adamus Chamski Subjudiciae Trnus Plo
censis Reposito Instrumento, Subdata, Die Decima
quarta, Mensis Septembris, Anno presenti Varsaviae
ab Illustri Mno Theodoro Szydłowski Palatino Plocen
si, Super Munus Vice Palatinatus Plocenę Sibi Colla
to, Actisq Trnbq Judicij Sui in Bilsko Feria
Sexta post Fm Sancti Francisci Confessoris Sali
cet Die Octava Mensis Octobris Anno Eodem obla
tuato Super Idem Munus Sui Vice Palatinatae Ro
tha Lege Descripta per Mcum Judicem Deprom
pta observata Solennitate Juramentorum Fatie Judicij ad
presentiam Suprascriptorum Miorum ac Nobilium
tum et Mtis prefati Juramentum prestitit
ad prescriptum Constitutionis Anni Millesimi Sex
centesimi Trigesimi Tertij:

Inter Illustrissimum et Reverendissimum Capitulum
Cathedrale

Cathedrale Plocense actores per Perillustrem Prudentissimum Joannem Paulum Bykowski Canonicum Cathedralem Plocens. et Capituli Gnosi Gnalem Procuratorem Suo et Gnosi Capituli nne pltis, Gnosum Dionisium Struszenski Victricum Franciscum Bialtyszewski Prisignum Citatos per Eund. Gnosum Dionisium Struszenski Suo et Praefati Prisigni nne pltis Gnosum Petrum Cieszewski Citatum per Gnum Josephum Koskowski, Judicium Decidendo ad citationem Partis actoreae pro Injungenda Satis factione Decreto Injunctae Communicationis Documentorum Judicij Sui ad praesens Judicium Editam, Controversijs Partium Exauditis Judicium Decernit, Quatenus Suprascriptae Partes mente Decreti Judicij Sui Documenta Sibi abinvicem Summarijs Conscripta, Communicent et Eadem Comportent, Siquidem vero Sibi Communicarunt Conscripta per Summaria Confrontarunt, ut Pote, Perillustris Prudentissimus Joannes Paulus Bykowski Canonicus Cathedralis Plocens. ab una et Gnosus Dionisius Struszenski Suo et Victrici Sui Gnosi Francisci Bialtyszewscy ac secunda Partibus Super Realitatem Communicatorum Documentorum ad Juramentum Trahunt, Religio vero Signater Gnosus Petrus Cieszewski Kotelynski obrębski nonnisi circa Decisionem Negotij Documenta, Communicare et Juramentum praestare offerunt, Proinde Eadem ad praesens ad juramentum sese Trahentibus ad missibilibus adinventis In Eam Juramenti Rotham, Prout realiter Documenta ad Causam praesentem Spectantia, quae penes se habere Potuerunt realiter Sibi Communicarunt et Judicio ad Confrontationem Porrexerunt et Nihil Pars Parti in praejudicium Celavit, Tandem Locae Juramentum tam Perillustris Prudentissimus Bykowski Canonicus quam Gnosus Struszenski Suo et Prisigni Sui nne, praestiterunt, Quo attento Judicium Negotium Principale pro Sequenti Cadentia Decidendum habere Vult et Declarat, ac Nunc vero

ad praescriptum legis

Petro Cieszewski Circa Desolutionem negotij praesentis Juramentum praestare offerente, Excipiendum Determinat, Etc.

Inter Gnosum Andream Lukowski actorem pltes, Quoniam Depositis Trinis Condemnationibus Prima quidem Feria Secunda, post Dominicam Rogationum Scilicet Die vigesima Quinta, Mensis Maij Anno 1778 altera Feria Secunda, ante Fm Sanctae Agnethis Virginis et Martyris Scilicet Die Decima, Octava, Mensis Januarij Cinis in Bilsko Tertia Feria Secunda post Dominicam Rogationum Scilicet Die Decima mensis Maij in Plocho hic utrique in Anno praesenti Successores Karnkowiani Plenarie Convicti esse Deducuntur, Proinde in Contumaciam Eorundem Parti actoreae Judicium Negotium Inducere mandat, in Inductione Negotij Controversijs Partis actoreae Exauditis Quoniam per Decretum Anteacti Judicij Sui de Actu Ejus Feria Secunda, post Dominicam Rogationum Scilicet Die Vigesima, Quinta, Mensis Maij Anno proxime Elapso 1778 Inter Mus Franciscum Dobrski, Pincernicum Rosanensem et Mariannam de Kurborskie Primiolim Mu Feliciani Karnkowski Castellanicae Upogrodiensis Secundi ad praesens voti Juniem Conjuges alumnos et Gnosos Andream Lukowski et Susannam Kurborskie Itidem Conjuges Parte ab altera, prolatum Summa Trium Millium Flor Polon olim mo Feliciano Karnkowski adscriptum manuale, Quietationum Sub Die Vigesima Junij anno 1772 in Bonis Dobrosielkie, manu Levantis Summae Pro pria Subscripto, ad Rotionem Dotis, per Gnosos Lukowskie ex Bonis Biattutey Exoluta Demonstratur et in Pacificationem Mu Sylvestri Karnkowski oneris ex Bonis Dobrosielkie, provenientis Conversa esse apparet, pro Cujus Securitate Providenda Summae praemissae post Fata olim Mu Feliciani Karnkowski Bonorum Dobrosielkie, haeredis Iteri

titer

Sterilitate vita Functi Successores Karnkovianos
mente Decreti Judicij Sui Superius de Actu Exa
rati ad Suum ad Judicium Convenit, et Scriptum
Predictum Quietationum manuale predictam Sum
mam Exaratum Reproducit, Quo Circa, Judicium
Sententiat, Quatenus Suprascriptus Gnosus Lu
kowski Prout Summam Trium Millium Fl. Polon
ad manus olim Mu Feliciani Karnkowski Jnnum
Dotis Consorti Ejus Debitam Realiter Persolvit, Com
probet, Idq in Instanti Et Quoniam Idem Gnosus
Lukowski Rotha quo Supra Comprobavit, Proinde
Summam Eandem Trium Millium Fl. Polon
in Bonis Dobroszelie uti Eidem Summae ob
noxijs hierendam Declarat, In Sublationem vero
Trinarum Condemnationum Unius Super Mus
Petro Sylvestro, et Perillustris Rndissimis Secundae
Super Perillustri Rndissimo Josepho, Tertiae Su
per Perillustri Rndissimo Andrea Canonicis Plo
censibus Karnkowskie, olim Mu Feliciani
Karnkowski Sterilitate vita Functi Successori
bus, Suum Judicio obtentarum pro quaq Eam
per Poenam Duplicem Quatuor decem Mar
carum Polon Suprafati Successores Karnkoviani
seu Mus Dobrylu Emundando, Jus Suum advitali
um Consortis Suae a Priori Marito habitum In
et pro Feria Secunda, post Fm Sanctorum Tri
um Regum in anno Festum Jnvidenti Coram Actis
Crene Plocene, sub Poena Dni in Casu Contra
ventionis Circa Maonem faciendae Publicandae
Judicio Suo per Medium in Instanti sub Seorsis
vo Rigore in Instanti, ad Regro plum Extinden
do Solvant, DPV.

Inter Gnosos Matheum et Rochum Fratres
Interse Germanos Zgorzelskie Actis Persona
liter Et Gnosos Martinum Chyczewski et Ma
rianam Zgorzelska Inviem Conjuges Citatos
per Eundem

per Eumd. Gnosum Martinum Chyczewski Suo et
Consortis Suae nnepltter, Judicium Decidendo ad cita
tionem pro Satisfactione, Decreti Injunctae Communi
cationis Documentorum Suum ad Judicium Editam
Controversijs Partium Exauditis Judicium Decernit,
Quatenus Suprascriptae Partes mente Decreti Judi
cij Sui, Documenta ad Causam praesentia Sibi Com
municent, Idque Instanti, Et Quoniam Sibi per Sum
maria Conscripta, Communicarunt, et Judicialiter
Confrontarunt, et Super Realitatem Communica
torum Documentorum ad Juramentum sese Tra
hunt, Proinde admissilibus Ejsdem adinventis In Eam
Juramenti Rotham prout Praemissa Documenta
realiter Sibi Communicarunt, et Nihil quidquam
Pars Parti in praejudicium et aliquid Damnum
Cessant, nec poenas se Detinuit, Praestiterunt
hocce Juramentum utraeq Partes Quo attento,
negotium Principale ex praemissis Communi
catis Documentis, ad praescriptum Legis in
Sequenti Cadentia, Judiciorum Suorum in Pto
cha ex alterna Celebranda, Decidendum habe
re vult et Declarat, Etc.

Inter Mcum Josephum Jezewski Vicecollonellum
Regiminis Equestris Clavae Minoris Rnci Acto
rem per Gnosum Bonaventuram Ciotko
wski Et Mcum Samuelem Gumowski Citatum
per Gsum Matowieski Gnosum Ludovicum Umin
ski Citatum per Eumd. Gnosum Albertum Ciot
kowski et Justinam Chełmicka Iniciem Conjuges Ci
per Gsum Sabbam Jezewski Judicium Decidendo
do Citationem Partium actoreae Controversijs Earumd. Parti
um Exauditis, Siquidem Commissum Manuale, Sub Die Nona
mensis Octobris Anno praesenti in Bonis Malacho
wo

Mataehow Datum manibus propris Marcus Marcus
norat Mu Antony Schulmichi Burmul Plocens Canonicus Sa
lomea et Mariannae Virginum Principarum Gumowskich
Subscriptum, Actis Tribus Judicij Sti Sabbathi post Dm
Sancti Francisci Confessoris Salutem Die Mensis
octobris Anno presenti, Oblatum ad Deregrossandum
Testimonium per Eum Mum Joannem Antonium Schulmi
chi Burmul Plocens inter Mu Samuelis Gumowskich
Testantis datum, Deponit, Suas autoritas Deposuit in Vir
tute Cujus Testimonium Sub Eodem Actu pro et Oblata, per
Mum Schulmichi non Consentis Sed ad Ejus Servum
Germanum de Summa Trecentorum Florenorum in rem Gum
Mu Samuelis Gumowskii Deregesta Coram Actis Judicij Sti
Deregrossandum demonstrat Mum Autem Jezienski Dictatum
anterior ab Eod Gmew Samuele Gumowski de praesenti
Summa, Trecentorum Florenorum Polonicalium Servientes Du
X tatur et Deligitur Summe Sexaginta Florenorum Polonicalium
ad Complementum Originalis Summe Totalis Sedem
torum Tyne in Ante Subjunctum Mu Samu
elis Gumowskii debita, ad praesens Instantanee Successi
ves Gumowianos, Persolvit, Unde Approbatis Pranota
ctionibus in rem Mu Jezienski Deregestis Instituta praesens
de Summe, Trecentorum Tyne agnovit Impetitionesque Succes
sores Gumowianorum Judicium Liberum Sanct et Solem
nitat Mum quoq; Samuelem Gumowskii ad Gmew Ludovicum
Comitem Alberti et Justinam de Chetmicze Gothuzie
Conjuges esse Evictionis Conventos ad Autoratum Mu.
Jezienski attentis Suprascriptis Pranotationibus nihil
quidquam ad Eos Regulare debere Judicium Arbitratur,
quinimo Sacra Eorum Libera Existit, et Declarat
Sic V:

Inter Mum Benedictum Jezienski Generalem Executo
rum Dni Autoris per Gmew Bonaventuram Cobli
X uski Mum Jerosthum Jezienski Vicecomitem Le
gnicensis Ecclesiae Cathedralis Dni Ejusdem Actu
rem per Gmew Sabbae Jezienski Gmew Ignatium
Kostpinski Citatum per Gmew Laurentium Ko
lonichi Judicium Decidendo Citatorem ex parte
Corum Mum Jezienski tam
Restitutionem

ad hoc

anhore seu Unci Ferrej a Navigio ex Gedano
ad Transportandum a Gnoso Mirzenski Accepti
quam pro Solutione Summae Mco Josepho Jeze
wski pro Adore Gedani Disvenditae Debitae, Suum
ad Judicium Editam Controversijs Partium Exau
ditis Judicium Quantum Spectat anhoram seu
Uncum Ferreum Mci Benedicti Jezewski Propri
um Eundem Gnosus Ignatius Kulpinski ab
actu praesentis Decreti in Sex Septimanis Par
ti actoreae Sive Ejus Plenipotenti Sub Poena
Rnis in Primis et Proximis Judiciorum Suorum
Trnis publicanda Extradat Quantum vero
attinet Summam pro Adore, Mci Josephi Jezeski
+ Gedani
+ disvendito acceptam et non restitutam prout
manifestatione, Coram actis Crenae Ploenae Feria
Sexta post Fm Exaltationis Sanctae Crucis proxi
ma, Saliet Die Decima Septima Mensis Septem
bris anno 1779 Contra Partem Citatam facta
obiicitur Siquidem hac in Circumstantia a Par
te Citata Gnosi Roman Infertur adcitatio Pro
inde Judicium Necessarium esse adcitationem Ejusdem
Gnosi Roman, per Partem Citatam pro Sequenti Ju
diorum Suorum Cadentia Subsequendam Censet,
Trno Conto,

ex Regro Factorum

Inter Gnosos Adamum Jezewski et Franciscum Jaw
szewski Actores per Eundem Gnosum Jezewski Suo et
Gnosi Jaroszewski nne pltes, Gnosos Joannem Nie
dzwiecki et Constantiam Hakowski Invicem Con
juges Citatos per Gnosum Josephum Łosowski Tan
dem ad affectationem Partis Citatae Judicium Dilatio
nem Majoris pro Judicijs Terrestribus in Lipno
nunc agitatis dat et Concedit Ze:

Inter Gnosum Gregorium Kondracki actorem pltes Et
Mcum Norbertum Jaroszewski Cameraniae Gra
nitialem

Granitiatem Plocens Citatum et Indicentem per Gnum Mathiam Mazowiecki Mcum Bartholomeum Zakrzewski Vexilliferi Zawskrzens Citatum et Indicens per Eund Judicium Decidendo Trium per Decretum antecati Judicij Conservatum Controversijs Partium Exauditis Insistendoq Decreto, Judicij Sui Eidem Concessae Citationis Inquisitionis Sententiat, Quatenus Supra scriptae, Partes Interrogatoria Sibi Conscribant, et Eadem Commicent Testes Inducant Juramentum super Incorruptionem Testium Idq In Instanti Praestent tandem Gnosus Gregorius Kondracki actor atq Gnosus Norbertus Jawszewski Suo et Mci Bartholomei Zakrzewski nne Citatus Juramentum praestiterunt Quo attento Inquisitiones Suas Educant, Educerunt in Sequens Reponant &c.

Actum in Bilsko in Terminis Communibus Terestribus Plocensibus Districtuum Bilsiensis Simul et Plocensis Feria Secunda, post Festum Sancti Francisci Confessoris Proxima Scilicet Die undecima, Mensis Octobris Anno Domini Millesimo Septingentesimo Septuagesimo Nono Celebratis,

Inter Gnosos Eleonoram olim Mci Laurentij Gawarecki Vice Palatinidae Visse Consortem Relictam Viduam et Margaretham Gnosi Joannis Zochowski Contem Dzierzanowskie Seu utrosque Conjuges Zochowskie actores et Cittos per Gnosum Josephum Gawarecki Camerarium Trrem Visse Inscriptum Plentem Mcam Hedvigim de Dzierzanowskie olim Mci Joannis Duczyminski Suppae Salinarae Plocens Notarij Relictam Contem Viduam actricem et Cittam per G. Bonaventuram Ciotkowski Mcos Mathiam et Michaelem Dzierzanowskie ~~ad~~ Ad et ad per Mcum Mathiam Dzierzanowski Fratrem natumajorem suo et Fratris sui nne pller

Judicium

Judicium deudendo Inos̄ tam per Decretum Rejectionis
post Subsecutam Communicationem Documentorū Conser
vatum quam Adatationes post Fata olim Mui Joannis
Duzymiński unius ex Coactoribus Subsecuta Revisio
nis mutuo et abinvicem Sibi Editas suum ad Judicium
deu dendo Controversijs Partium Et quidem Anna Eleo
nore olim Mui Laurentij Gawareckj Hedvigis olim Jo
annis Duzymińskj Comitum Relictae Viduae Marga:
rethae Pti Joannis Lochowskj Consortis Dzierzanowskich olim
Mui alberti Dzierzanowskj Filianum pro Cassatione Transa
ctionum cum olim Meo Parente suo initae pretensaque
meliorations dotis a Fratribus ac e Converso Matris Ma
thiae et Michaelis Dzierzanowskich Eiusq olim Mui al:
berti Dzierzanowskj Filionum pro approbatione Earun
Transactionum Exdotationem stante vita Parentis inse
redolentium ducendeque incompetentis actionis agentium
prolixe Jactis et Exauditis, Quando quidem ea documentis
suis Judicis mente Legis per Partes sibi mutuo in acta
Cadentia Communicatis et ad judicium reproductis Ju:
dicio suo Constat, olim Mum albertum Dzierzanowskj
binubum primo cum olim Mia Marianna Barcikowska Ma
thiam Eleonoram olim Gnosi Laurentij Gawareckj Hedvi:
gim olim Gnosi Joannis Duzymińskj Margarethan Gnosi
Joannis Lochowskj victoriam Gnosi antonij Wolmickj
Comitis Rosam municalem ordinis Sancti Dominici ni
Secundo Thoro cum Gnosa Theresia Kierska Michaelem
binos Filios et Quinque Filias procreasse, Stanteq suo
utroq Connubio primo Bona Juriszewo Pattis in per
Partes pro Summa Quadraginta Quatuor Tyne
ncluso orlere Ejus Filio
Florenos Pol. Bona Rogozinko pro Summa
milium Typhonum
Florenos Pol. Bona vero Chalino in
terra Dobrinen consistene pro Summa viginti In
um milium Tynes Jure hereditario acquisivisse, et Sum
mas Paratas nonnullas Decedentibus Fatis suis Supere
liquisse, tamen Onera ad deportandum Filijs Suis
Forensisse, preterq Dotes Filiabus Suis Omnibus in
vita sui Conjugatis et elocatis, Absolutas primo et On
ginaliter mediante Contractu nuptiali inter Eiusq Mum
albertum

albertum Dzierzanowski et Mariannam Barcikowska utrosque
Parentes ab una et Gnosum Laurentium Gawarecki olim Joannis Fili
um Parte ab altera die decima Sexta Januarij ao 1741mo in Bo
nis Juryszewo Conscripta manibus Contrahentium et amicorum Sub
scripta Gnosce Eleonorce Dzierzanowska Filice Suce Summam
Quatuor Millium Florenorum Pol tam de Bonis Paternis quam
Maternis assignasse, et Eandem Summam testante Quietaonem
una cum abrenuntiaonem Eocum in anno Feria Quinta post Fm
visitaonis GMariae Coram actis Crenensibus Plocensibus per Eancem
G. Eleonoram de Dzierzanowskie Gnosi Laurentij Gawarec
ki Contem in assia Mariti Sui in rem Gnosorum alberti
Dzierzanowski et Mariannae Barcikowska utrorumque
Parentum de Summa Suprascripta Quatuor Millium Florenorum
Pol recognita Exolvisse, et sic Similiter Consecutivis annis alijs Fi
liabus ad Proportionem Sororis Suae Gnosce Gawarecka iam
Elocatae Filice vero Suae ex Primo Thoro Procedentis Gnosce
Margarethae Dzierzanowska Primo olim Gnosi Francisci
Woliński ad praesens Gnosi Joannis Zochowski Consorti Sacer
siva intercisa nuptiali sub die decima Tertia Februarij
anno 1749no in Eiusdem Bonis Juryszewo Datuata inter
Eosdem Mcos Dzierzanowskie utrosque Conges Parentes ab
una, Et G. Franciscum Woliński olim Mathiej Filium
Parte ab altera, Conscripta, manibus Earcem Partium
et amicorum Subscripta actisque Crenensibus Plocensibus Sabbato post
Dm Sexagesimae anno Eocum Roborata Similem Quatu
or Millium Florenorum Pol Summam, tam de Bonis Paternis
quam maternis post Eandem Gsam Margaretham de Dzier
zanowskie primo Wolińska ad praesens Zochowska in vim
dotis assignasse, Eandemque Summam ~~Centum~~ Coram
actis Crenensibus Plocensibus Sabbato post Fm visitaonis GMariae
ao 1754to ad Quietaonem authamque una cum abrenun
tione de Bonis Paternis et Maternis per Eancem G. Mar
garetham de Dzierzanowskie primo Wolińska ad prae
sens Zochowska in rem utrorumque Congum Parentum Reco
gnitam levatam Esse, deinde Simili intercisa nuptiali
sub Data Die Trigesima mensis Januarij ao 1750 in Bo
nis Chalino Datuata inter Praefatos Mcos Dzierzanowskie
Conges Parentes ab una, Et G. albertum Czaplicki Parte
ab altera Confecta post G. Hedvigim de Dzierzano
wskie

Zanowskie primo Gnosi alberti Czaplicki expost Gnosi Joannis
Duczyminski notarij Suppae Salinariae Plocen Contem ad prae
sens Relictam Viduam Aequalem Summam Quatuor Millium
Flor Pol in vim dotis Constituisse, et Eandem Summam ob
loquente Quietatione authā una cum abrenuntiatione tam
de Bonis Paternis quam maternis Coram actis Crenē Plo
cen Sabbō post Dm Reminiscere Quadlem aō Eoq in rem
Parentum Suor Similiter Recognita Persolvisse, adulti
X mum et Gnosae Victoriae de Dzierzanowskie Gnosi Anto
nij Woznicki Conti mediante Simili intercisa nuptiali
die 29na decembris aō 1752do inter Eunae Mi: Albertum
Dzierzanowski Pincernam Vinnicen Parentem ab una,
Et G: Antonium Woznicki Parte ab altera Conscrā ~~tem~~
~~et~~ Quietatione una cum abrenuntiatione tam de Bonis
Paternis quam maternis coram actis Crenē Plocen Feria
Secunda in vigilia Festi Natlis S: Joannis Baptae aō
1755to per Eanae Gm Victoriam de Dzierzanowskie
Gnosi Antonij Woznicki Contem in rem Parentis sui
Subsecuta Eanae Summmam Quatuor Millium Florenē Pol
dotalem persolvisse, Deinde obloquente inscriptione
authā Feria Secunda post Dm Misericordiae aō 1753tio
per Eunae Meum Albertum Dzierzanowski Pincer
nam Vinnicen in rem Religiosae Rosae Dzierzano
wska Filiae suae Virginis monialis Conventus Plo
cen Ordinis S: Dominici Coram actis Crenē Plocen
Recognita Summam Duorum Millium Florenē Pol
Eiae Filiae suae ac toti Conventui in Bonis Rogozinko
ex Pendenda Provisione perpetuis temporibus assecu
rasse, Eademque Bona pro Classe Mci Mathiae Dzier
zanowski Fratris natu majoris Cessa in onere Super
reliquisse, Pacificatis itaque modo quo Supra dotibus
propter Filias suas in matrimonium Elocatas Subse
cutisque per Maritos Eas Cuilibet distinctim circa
quamlibet lievaonem Summae dotalis ad Summam
Duor Millium Florenē Pol recompensis Officiose

Summam similem 4000 Flor Pol in vim dotis assignasse testanq coram

Coram actis inscriptis Eundem Mcum albertum Dzier
Zanowski Pincernam Vinnicens Parentem Extantibus Eius
Filiabus in Participaone Substantiae Patronimicae
et Matronimicae per levaonem Dotum Suprascriptis
in Pertinentibus propter Filios Relictis, Stante Sui vita
per aliquot annos in Parte ampliorem Fortunam in
Parato Peculio acquisivisse, et ex Eadem meliorationem do
tum Earum dispositione ultima voluntatis divisionem
inter Filios Reliquae Substantiae suae Factam in se Conti
nenti sub data die 29na mensis Januarij ao 1759no in
Bonis Chalino Subsecuta manu propria Mci alberti Dzier
Zanowski Pincernae Vinnicens et amicor Subscriptis
actisq Crens Bobrovnicens Feria Sexta post Festa
Solennia Sacri Pentecosten ao Eodem Oblatuata Supra
scriptis Filiabus Suis Summam Trium Millium
Tyns per Meos Franciscum et Dionisium Camera
rium Granitialem Plocens et Prlem admodum Stila
rium Notarium Consistorij Plocens Przeciszewskie
actis Crens Plocens Feria Quinta in vigilia Festi Nati
Sancti Joannis Baptae ao 1757mo in Bonis Przeci
szewo ex Pendenda Provisione sibi Parenti inscriptis
una cum provisione ad recipiendum assignasse, Post
Subsecutaque Fata olim Mci alberti Dzierzanowski Parentis
brevi tempore licet per maonem Feria Quinta intra Octavas
Festi Sacratissimi Corporis Xti Domini Anno 1759no co
ram actis Crens Plocens a Gnoso Mathia Dzierzanowski
Fratre natu majori Contra Mcum Michaelem Dzier
Zanowski Fratrem minorennem de insubsistentia di
spositionis Parentalis „Factam„ ex re acsi illatae sibi injuriae
in Exdivisione Substantiae erga Gm Michaelem Dzier
Zanowski Fratrem natu minorem incusatis esse, tamen
in post Combinaone Certa inter se Fratema sub die 28
Junij ao 1774to in Bonis Chalino datuata inter Eunc
M. Mathiam Dzierzanowski Pincernicę Vinnicens
Fratrem natu majorem ab una, et Mcum Michaelem
Dzierzanowski Fratrem natu minorem cum Mca
Theressia Karska primi ob Mci alberti Dzierzanowski Secundi
ad psens

adpresens voti Gnosi Caroli Rosciszewski in Secundo Tho
ro Procreatum Filium a Secunda Et Mcam Theressiam
de Karskie primo Dzierżanowska adpresens Rosciszewska
a Tertia Partibus Conscriptis manibus Complanantium
et amicorum Subscriptis actisq Crenę Plocenę Feria Quin
ta in octava Festi Sacratissimi Corporis Xti Domini
scilicet die 22da mensis Junij ao 1778to Roborata non
modo Explanatis raonibus illatarum maonum verum
recessu ab Eisce premissam dispositionem Parentalem
divisionem Substantiae in se Continenę ratificatam
Esse et adhucusq per omnia manutentam demonstrasse,
Praefatis vero Sororibus in Dotibus suis Pacificatis
et abrenuntiatis rescientibus de maonibus Suprafati
Gnosi Mathiae Dzierżanowski Erga suum divisorium
conę Mcum Michaelem Dzierżanowski Fratrem
natu majorem ex re sibi usurpatae injuriae Factis
ac si premissam dispositionem Parentalem vitian
tibus, maones binas primam quidem Sabbo pt
Dm Exaudi anno 1760 alteram Feria Quinta post
Dm laetare Quadlem nempe die Secunda mensis apri
lis ao 1772do utrasque Coram actis Crenę Vissogrodienę
Suprafatas Gnosas videlicet Eleonoram Gnosi Gawa
recki Hedvigim Gnosi Joannis Duczyminski
Notarij Camerae Salinariae Plocenę Sacrae Regiae
Mattis Margaretham Gnosi Joannis Zochowski
Victoriam Gnosi Antonij Woźnicki in assia Mantor
suorum conę Mcum Mathiam Dzierżanowski Pri
cemidam Vinnicenę Fratrem natu majorem de insub
sistentia Testamenti Divisorialis olim Mci Alber
ti Dzierżanowski Parentis meliorationeq dotis ac
nullitate Quietaonum et abrenuntiationum per se
in rem olim Parentis circa laevationem dotum recogni
tarum Factas intulisse, Quia vero ex Statuto Communi
Rni Sancitum Est, Quod Filia ex dotata a Parentibus
nihil plus petat a Fratribus tum et Constitutum anni
1768vi Transactiones ex actu bonae voluntatis Factas

et subsecutas

et Subsecutas per omnia manu tenendas habere vult
et ex Eo quod participatio in vita Parentum fortunae Eorum
per leevationem dotum a Filiabus per Filios vero nonni
si post Fata Parentum Evidens deducitur, idcirco Cassa
tis maonibus Superius de actu Exaratis ex Parte Prae
fatarum Gnosarum Gawarecka Duczymińska Zochowska
et Woźnicka in assia Maritorum Suorum illegaliter fa
ctis Quietaonibus vero cum abrenuntiationibus de
leevatis Dotibus per Filias in rem Parentum cum de
bita Maritorum Suorum assia recognitis et per Eosces
Maritos Contibus Suis Circa leevaonem dotum fa
ctis recompensis Solidatis tum et dispositione Paren
tali de data et actu oblatae Superius Exarata per Judi
cium approbatis Easce Gsas Gawarecka Duczymiń
X ska Zochowska ~~[illegible]~~ moderna actis et Citta ex Substan
tia olim Mci alberti Dzierżanowski et Mariannae
Barnikowska utrorq Congum Parentum Fatis dere
licta nonposse praetendere meliorationem dotis Judi
cium arbitratur, Quinimo Easce incompetenter
agere adinvenit, Jam vero Summam Trium Milli
um Tynę in Bonis Przeciszewo olim Nco alberto
Dzierżanowski Princemae Vinnicenę modernorum Com
parentium Parenti ex Pendenda Provisione in
scriptam divisione Parentali Filiabus applicatam
ex nexu Suprascriptae Dispositionis Parentalis
in Bonis Praemissis Przeciszewo Praetactis Filia
bus repetendam indigitat, me vero motae litis
tanquam in acquietato negotio cu contra Transa
ctiones instituti actoratus Siquidem Poenae Pnales
cum Fatis Gnosorum Laurentij Gawarecki et Joannis
Duczymiński Maritorum sunt Extinctae tamen nonposse
poenas Crumenales praedictas Contes Evadere Judm
Sententiat, Injungendo, Quatenus tam Gnosa Eleo
nora de Dzierżanowskie Gawarecka quam Gnosa
Hedvigis itaq de Dzierżanowskie Duczymińska
Etiam manutentione per Filios Corroborata. Relictis

Relictae Viduae ac Gnosi Zochowscy nonnisi respiciendo nexum Sanguinis Proximum vadium Capitaneale Simplex Parti actoreae ab actu praesentis Decreti in Octo Septimanis coram actis Crenae Plocenae sub Poena Baonis in Casu Contrewentionis Circa maonem Faciendam Publicanda Judicio sub medium vadij Simplicis in instanti Sub Seorsivo Rigore ex Regro Poenalium Extendendo Solvant et realiter Enumerent, Movenint Gnosae Gawarecka Duczyminska et Zochowscy ad Judicia Tribunalis Rmi Petricoviensis admissa et Conservatur Imus in ibicq Comparendi Perremptorius.

Inter Mcum Bartholomaeum Zakrzewski Vexiliferiae Zawskrzenae actorem per G. Mathiam Mazowiecki et Infidelem Judaeum Marek Jozwowicz Incolam et Mercatorem Plocenae Cito Plter, ad obiectam a latere Condemnaonem ex parte Infidelis Gutman Lewkowicz super Mco Bartholomaeo Zakrzewski Vexilifenda Zawskrzenae in Cro Plocenae Feria Secunda post Fm Sanctorum Trium Regum pxa Scilicet die undecima mensis Januarij anno Praesenti in tuitu non Solvonis Summae Octuaginta Trium Tynae Decreto Commissionis Thesauri Rmi adjudicato tum Poenar unius Triplicis alterius Simplicis Quatuordecem Marcar Polo obtento et Publicato in Imo Satisfactorio Teneri Eunae Mi Zakrzewski docere de loco Standi Tandem Subiciente se moderamini Judicij sui Judm decernit, Quatenus Mcus Zakrzewski Vexilifenda Zawskrzenae acto poenam duplicem Quatuordecem Marcar Polo Parti obicienti Judicio suo per medium idque in instanti sub Rigore ex Regro Poenalium Solito Solvat, et habere locum Standi Judicium censet ~~arbitratus~~, Et quoniam Infidelis Judaeus Marek Jozwowicz Judaeus Plocenae a Comparitione recedit et se Condemnare permittit pmde sup Eoae pmittit Condemnao Et hoc in Imo ex Remissione incidenae lucrum Solvonis Summar unacum pvisionibus

ab

ab Eisq proveniens ac Canonb Decretis adjudicatb magnu
ves Est in Instanti vnc vero Contraventionis Decretis tum
in Sublationem Processus approbatoq' Ioan Bamtio Perpe
tua quae Decernitur adelitur et Remittitur Publicatum

Inter Gnosos Ignatium Mospakowski et victoriam de Ko
walewskie Dominos alqué Loos Lucam et Sylvestrum
Subelitos actores et Citos per Eunc Gm Mospakowski
suo et Suprascriptb actorum et Citorum nc Plter Loos
Lucam Sielski Dominum Casimirum Mospakochowski
administratorem Et Loos Stanislaum Mlem alq' Joan
nem Subditos Citos et actores per G. Casiminum Locho
wski suo et aliorb Citorb et Actb nc plter, Judicium
decidendo Gnos Partium utrarq' vibi abinvicem Su
um ad Judicium Editos Controversijs Earq Exau
ditis Siquidem Causa Facti promoveturque visa In
quisitione Decidineguit, Proinde Judicium Partiutriq'
ad Contenta Gnorb proationum utrarq' Ptium Dila
tiones Inquisitionis pro Sequenti Judicior suorb ea alternata in Plocko
Cadentia Celebranda dat et Concedit J.C.

Inter Gnos Ignatium Vsz Palatinum Gnesnens Eustachi
um Gnalem adjutantem Sacre Regie Matis et Sinonem
Fratres Sinterse germanos Lakrzewskie actores per D. Vico
laum Mieczyński actis Cren Posnanien Fena 3tia
post Dominicam Exaudi proxima die Scilicet 18 mensis
maij anno Domini 1779no Specialiter Inscriptum Ple
nipotentem Et Gnosum Josephum Kleniewski Clm per
G. Hiacinthum Przedpełski Judicium decidendo Cita
tionem Partis actoreae Parti Citatae Editam Controver
sijs Partium Exauditis Quoniam Summa Septingentorb
Florenorb Polb pro tenuta Bononum Ogorzelice Provenien
a Gnos Maliszewski anteacto Tenutario Exors Bonorb
Possessore per G. Antonium Woźnicki Regentem Cren Plo
cen manualiter levata et per Eundem ad Scriptum ma:
nuale die 25ta mensis augusti ao 1779no in Domo
Woźnicki Datuatum actis Cren Plocen Fena Quarta
post Festa Solennia Sacri Pentecostes Scilicet die decima
mensis Junij anno Sequenti 1779do oblatuatum Gnos
Josepho Kleniewski accommodata Gnorb Lakrzewskich
Propria Esse appareat, Respectu Cujus Summa G. Nicolaus
Mieczyński

Mieczyński Eorcę Mcorum Zakrzewskich qua Specialis Ple
nipotens maonem Coram actis Crenę Plocenę Sabbo post
Fm Exaltationis Sanctae Crucis Scilicet die 18va mensis
7bris contra Partem Citatam de non exolutione Facta quae
rulatur, pro Solutionequé Eiusdem Summae modemam
Partem Cito ad praesens Judicium Convenit, Quocirca in
sistendo Eidem Scripto ac maonis Eo nomine Factae decer
nit, Judicium Quatenus idem G. Josephus Klenciewski
Summam Praetactam Septingentorum Florenę Pol. dema
nibus Gnosi Antonyi Woźnicki Regentis Crenę Plocenę
accommodatam Mcorum Zakrzewskie Respicientem una
cum Provisione per Quinqué a Centum Computanda
in et pro Cmo Festi Nattis Sancti Joannis Baptae in
anno ~~Praesenti~~ Futuro 1780 incidenti coram actis Crenę Plocenę
sub Poena Baonis in Casu Contraventionis Circa
maonem Faciencę Publicanda ad manus et Quietatio
nem Gnosi Nicolaj Mieczyński qua Specialis Pleni
potentis Solvat et realiter Enumeret, luita poena Septem
Marcarum Pol. Parti in Tmo Solutioni Praefixo et Sub
Rigore Eocę Judicio Suo per medium Praxi Juris Sol
venda Decreti Praesenę Vigore.

Inter Gnosum Casimirum Bitkowski actum et Cittum pltem
atque Gnosos Stanislaum Trębiński actum et Cito Franci
scum Sławtowski quorum vis nominum Malanowski
Umiński Cito per Eunce G. Stanislaum Trębiński suo et
Suprascriptorum Cittorum nne Pltem Citationes Par
tium suum ad Judicium sibi ab invicem Editas deci
dendo Controversijs Earundem Exauditis, Siquidem
Causa praesens promovetur quae sine inquisitione decidi
non valet, Proinde Judicium Parti Utriqué ad Conten
ta Terminorum Proaonum utrarumqué, tam in Probatio
nem quam Emundationem dilationem Inquisitionis
pro Sequenti Judiciorum Suorum ex alternata in Płocko
Cadentia Celebranda dat et Concedit, T.C.

Inter Gnosos Franciscum et Catharinam de Gierzyńskie

Mathiam

Matthiam et Petronellam ilicz de Pierzynskie mniem
Congos Lutomirskie actis et Cis per Maritos Suos et
Consortum suarum nmibus Pltes Mcos Sebestianum
Cajetanum Thesaurarios Siepreny et admodum Rdum
Valentinum Kozlowski Citos nom[illegible] sunt

Inter Gnosos Petrum Nicolaum et Carolum Jaroszewskie actis
per Eunes Gm Petrum Jaroszewski suo et Fratrum Suorum nme
pltes, Neum Paulum Kadlubowski Judicem Jrem Vjssy
Cis per Gm Josephum Lossowski Neum Ludovicum de
Kosmskie olim Mci Pauli Zoravski Subdapiferi Ovza
neng Relictam Contem Viduam Matrem et Bartholo
meum Zoravski Filium Cis per P. Bonaventuram
Ciotkowski Mcos Sebestianum Cajetanum et Illrem
admodum Rdum Valentinum Fratres inter se Germa
nos Kozlowskie Cis per P. Josephum Lossowski Mcos
Ignatium Mieckiewicz et Sophiam de Kozlowskie Con-
juges Cis per Eunes Gnosos Josephum et Salomeam
Gnosi Josephi Szumanski Josepham Gnosi Valentini
Cieslinski Rosaliam Gnosi Adami Bialloskurski
Comtes Osieckie Cis per Eunes, Sumores olim Gsarum Jo
sephe Gsi Ignatij Gliński et Franciscæ olim P. Constan
tini Szumanski Comtum Osieckich Cis per Eunes ad
affectationem Comparentis Mci Sebestiani Kozlowski
Thesaurarii de Siepreny prout Comparens apud Eunes
Documenta Causam przez Enucleantia hucusque infert,
Judicium dilationem majoris Licz Mco Sebestiano Kozl
owski prout Causas majoris importantiæ attentat pro
Judicijs Tribunalis Rni Petricoviens[illegible] et Comedit
quam literatorijs Documentis in Sequenti Judicior
suor et alternata in Plocko Cadentia Celebranda pro
bare tenebitur &c.
Inter P. Simonem Sutkowski actis pltes Elquoniam
Infideles Judeos Kalmon Herszkowicz Herszek Wnuczek
Jakub Markowicz Judæj et Mercatores Drobinens Citi
presenti in Jmo Disparent, et Se Condemnare Permit
tunt Proinde super Libris me non Solutis Summa una
cum pensione p veniens p mittit Condemnao quæ Dat Komitat
Publicat

Inter Gnosum Joannem Szczyciński actor Pltem, et Mcum Mathiam Dzierżanowski Citt Pltem, Judicium decidendo Tmum per Decrum Judicij sui Conservatt, insistendo Decro Eicae injunctae Communicaonis Documentor decernit Quatenus Documenta ad Causa praesens Spectantia per Summaria Conscribant et Sibi abinvicem Communicent, et super realitatem Eor Documentor sibi Communicator mente Legis Juramentum praestent idque in instanti, Et quoniam tam G Joannes Szczyciński actor qm Mcus Mathias Dzierżanowski Citt prout realiter sibi Documenta Communicarunt, et nihil quidquam par Parti in praejudicium Celavit Juramenta praestiterunt, Proinde Satisfactione in Praemissis adinventa partibus Eisq Experiri mandat, in Experimentt negotium Principale iuxta praesentem Legis pro Sequenti Judiciorum suor ex alternata in Płocko Cadentia Celebranda Judm decidendae declarat Tl.

Inter Gnosos Michaelem et Catharinam de Gorzechowskie Conjuges Lukowskie actores et Cittos per Eunc G. Michaelem Lukowski suo et Contis suae mne Pltem, Et Gnos Antonium Miłodrowski tum Lsos Josephum et Albertum Subditos Citt et Citt per Eunc G. Miłodrowski suo et Subditor suor mne pltem, Gnosos Jacobum Lukoski Eiusdem mnis Dzięgielewski Sigismundum Lisicki et Marianam de Lisickie Gnosi Antonij Miłodrowski Contem Citt per Eunc G Miłodrowski necnon Lsam Catharinam Kasiakowna Citt per Eunc G. Antonium Miłodrowski Judicium Citaones Partium in mutuis actoratibus sibi ad idem Judm Editas decidendo, Controversijs Earum Exauditis Quoniam Causa praesens sine inquisitione decidi non valet, Proinde Judm ad Contenta Tmor et Proanum Partium utrarq tam in Probaonem quam Emundaonem p Sequenti Judiciorum suor ex alternata in Płocko Cadentia Celebranda dat et Concedit Tl.

Inter Mcum Mathiam Dzierzanowski Pincernicę Vinnicenę actorem
pltem, Et JM Stephanum a Dembowa Gora Dembowski Castela
num Czechovienę Ordinis Sancti Stanislaj Equitem Cltem et Indi
cenę per Jm Hiacinthum Przedpetski Coram Judicio Praesenę
Comparenę et Sacrum Judlter Controvertenę Quarum Partium Con
troversijs in Judm Suum Inductis Exauditis Judm decidendo
Citaonem Ptis actis Parti Cittae suum ad Judm Editam Si
quidem Pars actis respectu Solutionis Summarum binarum unius
Sexcentorum aureorum Hungaricalium in auro alterius Quinque
Millium Nongingentorum Florenę Polis in moneta ar
gentea ad Scriptum manuale die 27ta mensis augu
sti anno 1775to datuatum manu Jmci Castelani Ste
phani Dembowski Castelani Czechovienę Subscrum
Eunęq JMcum Castelanum Czechovienę tam in Funda
mento Eiusę Scripti manualis qm maonis ex Parte
sui conę Eunę Illrem Mcum Castelanum Czechovienę Co
ram actis Crenę Plocenę Feria Quinta post Jm Sancti
Bartholomaei Apostoli Proxima Scilicet die 26
mensis augusti aō Praesenę 1779no me non Solu
tionis Summarum Superius Specificatarum Factae
praesens ad Judicium Convenit, Cui Scripto Pars
Cittae non inficiatur, Proinde Judicium insistendo
Eicę Scripto Supra de Data et aō Specificato Sen
tentiat Quatenus JMcus Stephanus a Dembowa
Gora Dembowski Clnus Czechovienę Summas
Supra Specificatas Scripto assecuratas una cum Pro
visione per Quinque a Centum Computanda Sal
vis Quietaonibus Solvi in Jmo Jmi Reproducenda
et per Partem actis acceptandis in et pro vigilia Festi
Nattis S. Joannis Baptae in anno futuro 1780 in
cidenti Coram actis Crenę Plocenę sub poena Baonis
in Casa Contraventionis Circa maonem faciendam pu
blicanę absq quibusvis Diffugijs et protellaonibus
Justitiae Solvat et ad manus Ptis actis et quietaonem
realiter Enumeret, Luita Poena Tenuis Septem mar

cas

Marianum Pol. Parti in Imo Solutionis Praefixo
et sub Rigore Eodem Judicio suo totius in instanti
Praxi Juris Solvenda Decreti Praesens Vigore
Inter Gnosos Mariannam Karwowska olim Gnosi al
berti Ktobukowski Relictam Contem Viduam actis
pltis, Et G. Joannem Petrykowski Cilo per G. Hia
cinthum Przedpetski, Judicium decidendo Imum
per anterius Injunctae Communicationis Documen
tor Decretum Conservatum Insistendoq Eiusd
Decreto Judicium decernit Quatenus Partes utraq
tam Gnosa Marianna Karwowska Relicta Con
sors vidua quam G. Joannes Petrykowski Do
cumenta Causam Praesens Enucleantia praevijs
Consiribendis Summarijs et per Judm prae
sens circa Confrontationem Porrectis Subscris
sibi ab invicem Communicent et super realita
tem Communicationis Juramenta Praestent,
Et quoniam tam G. Marianna Karwowska
olim G. Alberti Ktobukowski Consors Relicta
Vidua quam G. Joannes Petrykowski Prout
realiter Documenta sibi ab invicem Commu
nicarunt, et in hilquidquam Pars Parti Gn
Praejudicium Celavit, Juramenta Praestiterunt
Proinde in Praemissis Satisfactione ad inven
ta Partibus Experiri mandat, In Experimento
negotium Principale ad Praescripta Legis in
Sequens Judicior suor ex alternata in Pto
cto Cadentia Celebrandae Decidendum ha
bere vult et declarat Fl.
Inter Mcos Vincentium Onuphrium Julianam
Mariannam minorennes Koztowskie olim Mcor
Josephi

Josephi Kozłowski Notarij Jmis Plocens et Hedisabethiae Płaskowska in vicem Congum Filios et Filias tum Suum Joannem Subdapiferum Parnaviens ac Prlem Rndmum Andream Archidiaconum Pomeraniae Canonicum Cathe Varsaviens et Culmens Suprascrorum minorennium Tutores actos per G. Bonaventuram Ciołkowski Et quoniam G. Antonius Kozłowski Citatus Praesenti in Tmo disparet et se Condemnare Permittit Pro inde Super Eodem disparente Permittitur Condemnatio idque in Tmo ex Citatione devenienti approbato anteriori Processu lucrum Satisfactionis Decretis decernendaeque Poenalitatis tum ratione Contraventionis Eisdem Decretis qm in Sublationem Processus in negotio vero Principali lucrum Solutionis Summarum unius duorum Millium Quingentorum Triginta Trium Florenorum Grossorum Decem Polonicalium Centum Tyns ac Quotae duorum aureorum Hungaricalium Scriptis assecuratis cum provisione provenientis quae Decernitur additur et Remittitur Publicatis

Actum in Bilsko In Terminis Communibus Terrestribus Plocensibus districtuum Bilscensis Simul et Plocensis vigore Legum diem hodiernam Incidentibus Feria [illegible] ante Fm Sanctae Hedvigis Viduae Electae Dei Proxima Scilicet die duodecima mensis 8bris Ao Dni 1779no

Inter Illmum admodum Rndum Ignatium Matowieski Praepositum Drobinens actum per G. Bartholomaeum Matowieski, Et Gnosos Stanislaum Petrum Simonem Antonium et Franciscum Fratres inter se Germanos Rudowskie Citatos et Indicens per G. Petrum Rudowski suo et Fratrum Suorum Germanorum nmie Pltis Judicium decidendo Citationem Ptis actis pro Extraditione Decimae ex Bonis Kuchary ad Menodochium Pauperum In Ecclesiam Drobinens Sittum cons Ptem

Citatus

Cito Editam Controversijs Partium Earae Exauditis Quando
quidem ex Documentis per Partes sibi abinvicem Communicatis
Judicio Suo Constat, Primo et originaliter Documentis Com
mutationi anni 1579ni in Capitulo Gnali Divi Sigismun
di Regis et Martyris Glonosi die Jovis Septima mensis
Maij in Plocko Subsecuto et in Acta Curiae Episcopa
lis Plocensis Consistorij Gnalis Pultoviensis anno Eodem
die Veneris Octava Maij in Eodem Plocko ingrossato
intuitu Decimae ex Ganwarz pro Capitulo Plocensi
ex Kuchary pro Xenodochio Dobrinensi assignatae atque
Excerpto Visitationis Gnalis Ecclesiae Parochialis Dro
brinensis Ao 1646to peractae tum et altero Excerpto
ex actis Visitationum Gnalium admodum Rndi Mathiae
Golimowski archidiaconi Plocensis Canonici Gnesnensis
Anno 1653tio Deprompto Tertio autem ex visitatio
ne Gnali Ecclesiae Parochialis Drobinensis per Perillu
strem admodum Rndum Nicolaum Opecki Protoro
tarium Apostolicum Archidiaconum et Officialem
Gnalem Plocensis Sacrae Regiae Mattis Secretarium Anno
1661mo die decima octava mensis 8bris Expeditae et ali
ij Visitationibus Eiusdem Ecclesiae Drobinensis annorum
1738vi 1746ti 1763tij et 1773tij Praefatam Deci
mam tam manipularem in ante quam post pecu
nianam actiam in Grano necnon in manipulis
aliquid Eidem Xenodochio Drobinensi ex Bonis Ku
chary pendisse, in virtute Quorum supraserorum Docu
mentorum maonem Coram actis Judicij sui In Plocko
Feria Secunda post Dnm Rogationum scilicet die
Quinta mensis maij Ao 1777mo conensis Gnosos Rudowskie
Praefatorum Bonorum Kuchary Haeredes intuitu Extradi
tionis decimae manipularis ab aliquot annis Retentae facta
ad actoratum sui Praedictam Decimam manipularem adju
dicatam Esse Efflagitasse, Cum tamen Constitutio anni
1633 pro decima manipulari in Bonis Jnibus ~~[illegible]~~
Compositionis

Compositiones Rectorum Factas et Faciendas tumq' Contractus
antenores et Quietationes de Decimis per Superiorem approbandas
Ipse vult, Gnosi vero Rudowscy Quietationes de Decimis cubo
mis Kuchary nisi circa antedictos Possessores tunc Villae
Istare inferendo Inquisitionibus Qualitatem decimae per
ceptam Probare Offerunt, Judm itaq' de Qualitate et Quan
titate Percipiendae tunc decimae ad presens informari
neguit, Proinde Suspenso toto negotio necessariam Ipse
Condescensionem Judicij sui aut Gnosor Camerariorum
Irium Plocens Capitulo tempore Facta tempestiva Ins
satione in Fundum Bonor Kuchary Conducendor ad
invenit, Quod Judicium sive Offm Camerariale unius
vel duorum absentia nonobstante dummodo unus aquaq'
Parte Condescendentium adsit, mutuis Partium Sumptu
ante omnia Reproductionem Documentor Communicatis
Causam Presens Suffragantium injungit, quibus re
productis de usu antiquo Qualitatis et quantitatis
Extractionis decimae ex Bonis Kuchary Praetensae
inquiret investigabit Inquisitiones Expediet Juramenta
ubi necesse fuerit Escipiet et Causam totam cum integrum
pro Exigentia Legis Justitiae Documentor et Imor
Finaliter decidet dijudicabit ac modo debito Cujus
decisioni Partes utraq' Parere et acquiescere judica
tumq' pati Sub Poena Bonis illorum Imo Condemnatis
per Partem Contravenientem Publicanda debebunt, cuius
Poena 14 marcar Polo Parti per Partem Compensanda
Judicio quo toties ab utraq' Parte Solvenda, pro quo
Condescensionis Imo Partes quas voluerint, et negotium
Causae Presens Proponent adesse teneantur adeo sub
Rigore quo Supra Comparere tenebunt D.S. Vigore

Inter Gnosum Stanislaum Rzicki adorem Pilen Gnosos
Mariannam de Lisowskie olim Gnosi Francisci Lachowski
Consortem Relictam Viduam Matrem Franciscam Lachow
wska Virginem Imuptam Filiam Citatas per Gnosum Ada
mum Mitodrowski, Judicium Decidendo Finem per Deere
tum injunctae Comprobationis Judicij sui Conservatum Con
troversijs Partium Exauditis Teneri Partem adv
Satisfacere Decreto Eidem in Punctis Comprobationis Realitatis

Summae ex Binis Scriptis Primo Sub data die decima Au
gusti anno ~~[illegible]~~ 1757mo in Bonis Włoczewo Super Summam
Centum Tynę per Gm̃ Franciscum Czachorowski in rem Gnosi
Francisci Kęsicki, altero sub data die 6ta Februarij aõ 1770
in Bonis Miłodrasz per Eunę Czachorowski in rem Eiusdem
Gnosi Kęsicki super Similem Summam Centum Tynę da
tis simul junctae Summae Ducentorum Tynę apparentis
idque in instanti Judicium Censet, Quoniam Satisfaciendo
Sententiae Judicij sui Praefatus Gnosus Stanislaus Kęsi
cki modernus actor olim Gnosi Francisci Kęsicki Frater
Germanus ad Comprobationem Juratoream se setrahit, Pro
inde admissibili Eodem adinvento in Eam Juramenti Ro
tham, Prout Summa Praemissa Simul junctae Ducentorum
Tynę per olim Gm̃ Franciscum Czachorowski, ab olim Gnosõ
Francisco Kęsicki ad Praemissa Scripta Est accommodata
et Eidem moderni actoris olim Gnosõ Francisco Kęsicki Fra
tri Germano non Exoluta iusteque ad restituendum per
Derelictam Successrices Cittas moderno actori debetur
tandem in instantanei Comprobavit, Qua attenta Com
probatione, Judicium decernit, Quatenus Suprascripta Pars
citta Summam Praemissam simul junctam Ducentorum
Tynę Citra Provisionem per Partem actis Juramento Ei
ctam in et p Cmõ Festi Nattis Sancti Joannis Baptistae in
anno futuro 1780 incidenti Coram actis Creng Plocenę
sub poena Baonis circa maonem faciendam Publicanae
in Casu Contraventionis ad manus Partis actoreae Sol
vat et realiter Enumeret, Iuita Poena Trium Marcarum
Polo Parti in Tmõ Soluom̃ Praefixo et sub Rigore Eius
Judicio suo totiens Praxi Juris Solvenda D.P. Vigore

Inter Mcum Ignatium Zakrzewski actorem per G. Nicola
um Mieczyński; atque Gnosos Ignatium Pniłowski et
Paulum Komorowski Cittos ~~et actores~~ Pltes, Judicium deci
dendo Citaonem Ptis actoreae Pti Cittae Editam Contro
versijs Partium Exauditis, Quando quidem Judicio suo
probatum Est, Laboriosum dictum Josephum Borowski
Coram Judicio advocatiali Scabinali Civitatis Plocenę Sacrae

Regiae

Regiæ Mattis Plocie Jenâ Quarta post Dominicam Exeu
di Scilicet die decima Quinta mensis maij anno 1778mo Co
Ignatius Jakrzewski medietatis Bonor Ogorzelice Hereditis
se Subditatum manipasse, et Tradidisse, Eundem Lowm cum
Lâ Ursula ancilla Gnosi Ignatij Jakrzewski de Bonis Ogo
rzelice Subdita vota matrimonij iniisse, Cum Eademque
sua Conjuge, Rosinam prolificasse, decentibus Fatis Prime
ve Eius Conjugis obloquente Traditione in Bonis Ogorzelice
Gnosorum Jakrzewskich Hereditis Jena 2da post Im Sanctas
Irium Regum nempe die undecima mensis Januarij anno
1778to prose Sui Hanowiecki Regimini Guardiæ Pedestris
Sacræ Regiæ Mattis Præfectum Subsecuta atque Crenz Plo
cenz Jenâ Secunda post Im Purificationis Vmarie Scilicet
die Sexta mensis Februarij anno Eodem oblatitatis in Jan
do Hereditis Gnosor Jakrzewskich Possessum Ejse Domos
struxe Stantesque sui viduali Statu et Subditatu Secun
dario vota matrimonij cum Lâ Cathar na Gnosor Pinto
wskich alterius medietatis Bonor Ogorzelice Heredum
Subdita iniisse, et ex Praestandis Laboribus post Pa
rentes Subalterna sue Conortis Jundos Gnosorum Pin
towskich Hereditis ad Commansionem sui auspisse, Im
Cuius extraditione virtute suprascripti primitivi Subdi
tatus Pars Actr Matione Coram actis Crenz Plocenz
Sabbo post Im Exaltationis Sanctæ Crucis, Scilicet
Die Decima octava Mensis Septembris anno Praesenz Cen
Gnosor Pintowskie Heredes atque Komorowskie Eamng Sorti
um Possessores intuitu Premissi Subditi per Subalternum
Communium Possessi Facta Partem Cis Suum ad Judicium
Convenit, Quæ cina attenta Partium Praesentium Causa
Judiciali Compositione, Siquidem tam Gnosi Pintowscy Im
komorowscy in Bonificationem Praefati Subditi Laborosi
Josephi dicti Borowski cum Subdita Gnosor Pintowskich
Secundanæ nupti Laboriosum Stanislaum Skowrońskie La
borioso Petri et Thereszie Conjugum Filium aggrestem et Laboriosam Rosinam Eius Lâ Josephi
in Primo Thoro Matrimonij Procreatâ Filiam Extradere
offerunt, in qua Gnosi Jakrzewscy seu Gnosor Smieżyńskich
persistit, Promde Eorum Oblationi annuendo Judex decer
nit, Quatenus Suprascripti Gnosi Pintowscy Seu komoro
wscy Possessores unus ad alium sese non offerendo Supra
Fatos Lâos Stanislaum cum Consimili Eius Omamento

et Rusinam Josephi Filiam in et pro Fena Secunda post Fm Sanctorum Trium Regum in anno Futuro 1780 incidenti Coram actis Crenę Plocenę sub Pena Baonis in Casu Contraventionis Circa maonem Faciendam Publicanda Parti actoreae Extradant, Lsum vero Josephum dictum Borowski cum Eius Conge circa Haereditatem Gnosorum Pintowskich manendum declarat, D. P. Vigore.

Actum in Bilsko in Trmis Communibus Terrestribus Plocensibus districtuum Bilscensis Simul et Plocensis vigore Legis in diem hodiernam incidentibus Fena Quarta ante Fm Sanctae Haedvigis Viduae Electae DEI Proxima Scilicet die 23 mensis Octobris Anno Dni 1779no

Inter Mcos Lucam Moszyński et Symphorosam Niszczycka invicem Conges Subdapiferos Radomienę acto per G. Adamum Miłodrowski, G. Albertum Popkowski Bononum Niszczyce cum attinentijs Economum acto pltis, Laboriosos Valentinum et Josepham de Bonis Junoszyce Subditos acto per Gm Eunę Popkowski, G. Paulum Starorypiński Cito per G. Bonaventuram Ciołkowski, Gsos Franciscum Łabowski, Antonio Miłodrowski et Mariannam Lisicka invicem Conges Sigismundum Lisicki Jacobum Lukowski Cito per Eunę Gm Stanislaum Remiszewski Cito per Eunę Gnosos Matheum et Michaelem Lukowskie Cito per Eunę Gnosos Albertum Stachurski et Felicem Kolankowski Cito per G. Mathiam Starczewski Quoniam Comparentes Gnosorum Stanislaj Remiszewski et Alberti Stachurski ab inscripta Comparitione Recedunt et Eosdem Principales suos Condemnare Permittunt, Proinde super Eisdem disparenę in lucro dislimitationis Bononum Junoszyce cum Bonis Lukoszyno magna attentarumque violentiarum Permittitur Condemnatio quae decernitur additur et Remittitur cum Comparenę Causa praesens Suspenditur. T. C. Publicatio

Inter Mcos Norbertum Jaroszewski et Feliciannam

de

de Jakrzewskie in vicem Conjuges Camerandas Gramlatas Plocenz alls per Martum suo et Conlis Suae mē Alter Meum Dominicum Piwnicki Sucamerandum Sacrae Regiae Matis Cils et alls per Gm Mlacinthum Przedpelski, Judm decidendo dedilationem Ptis alls Lati Cittae Editam Controversijs Partium Intendidis Quando quidem probatum Est Judicio suo ed Summa majori Secentor Quinquaginta Septem Tyne quemlibet Tyne Triginta octo Grossis numerando per Decretum Judicij sui adjudicata, Cuncq Meum Norbertum Jaroszewski Summam viginti aureorum Hungaricalis in Typhones Summam Ducentorum octuaginta Quatuor Tyne Grossor octo Polis ab Eodem Mo Piwnicki levasse, et non misi ad Persolvendum Summam Trecentor Septuaginta Duor Grossorum Triginta Lisz Meis Jaroszewskim Superexstasse, Quo Circa Judm decernit, Quatenus Meus Piwnicki Citus Summam Praetatam Superexstantem Trecentorum Septuaginta duor Tyne Grossor Triginta Polis ad Complementum originalis Summae Superius Specificatae una cum Provisione per Quinque a Centum Computanda Salvis Quietationibus in Imo Solvis Factone Reproducenda et per Partem acts acceptandis in et pro Tena Secunda Jm Sanctorum Trium Regum in anno futuro 1730 in Residenti Coram alls Cneng Plocenz sub Pena Dnarum in Casu Contraventionis circamaonem Jacendam Publicandam, Praevia in Domis mundis et liberis totalis Summae Secentor Quinquaginta Septem Tyne ut Consortialis per Maritum providenda Securitate Grossis Jaroszewskim Solvat et Realiter Enumeret, Quia Pena Septem Marcar Polar Partium Imo Solvendi Praefixa et sub Rigore Eorum Judicio super medium Praesentium Solvenda D.D. Vigore.

Inter Meos Norbertum Jaroszewski et Felicianam de Jakrzewskie in vicem Conjuges acts per maritum Suo et Contis Suae Mtis alls Etquoniam Gnosus Josephus Osiecki Citus Presenti in Imo disparet et se Condemnare Permittit Prout de Super Eorum Osiecki Citto Disparente in lucro ultimandae Fortis Finalis Jacendae Executionis ratione non Solutionis Summae in Obligationem Bonorum Illatis Exposita decernendaq confiscationis Pretensionum Fundi appbato anteriori Processu permittit Condemnatio quae decernitur ad diz et Permittit

Publicanda

Inter Gnosos Martiannam de Kakowskie Prim. ob Gnosi alberti Jezewski Secundi Expost voti olim Gnosi Adam Komonskie lieta m Consortem Victoriam Matrem tum Adamum Sabbam Jezewski Filium acts alter, Etquoniam Gnosi Joannes Niedzwiecki et Constantia de Kakowskie in vicem Conges Citi Presenti in Imo disparet et se Condemnare Permittunt Prout de eisdem Eius Disparentibus in lucro Cassationis Condemnationis in

Jma

in Imō Satisfactionō obtentæ injungendæ Purgationis Quietationis super Centum octuaginta Florenis Polo per actricem Leonardo Provisione inscriptam Remittit Condemnatō quæ decernitur Additur et Remittitur Publicanda

Inter Gnosos Martianam de Kakowska Primi olim Gnosi Alberti Jeczewski Secundi Exposit voti olim Gnosi Adami Komorniki Deli et amplectentem Viduam Matrem tum G. Adamum Sabbam Jeczewski Filium actū pūtū Utquoniam Gnosi Joannes Michalowicki et Constantia Kakowska in uicem Congēs Citti Presenti in Imō Dispensationi et se Condemnare Permittunt, Pronde Super Eisdē in Iudicio Contraventionis Decreto Iudicij sui Satisfactionis Literam de emendandō Solutis Summarum originali Imō Exprossato pro quibus res Est in stanti Remittit Condemnatō quæ Decernitur additis et Remittit Publicanda

Inter G. Simonem Kokoszczyński Dominum actū per G. Petrum Ludowski, Et Dnum Antonium Raytak Subditum ibidē actū per Eundē Quoniam G. Joannes Cieszewski Citatus Condemnandē Feriā Secundā in Crō Festi Omnium Sanctorum Scilicet die Secunda mensis Novembris anno 1778vo Coram actū Crenz Locum in Imō Satisfactionis mente Decreti Iudicij sui ex instantia Partis actoreæ obtenta Plenarie Convictum Esse deducitur, Pronde Judicium Partis actū in Contumaciam Citati Citatō negotium inducere mandat In Inductione negotij, Quoniam per Decretum anteacti Judicij sui de actu huius Feriā Secundā post Fm S. Michaelis archangeli Scilicet die Quintā mensis Octobris anno 1778vo inter meum Simonem Kokoszczyński aburā Et G. Joannem Cieszewski Partē ab altera Prolatō Suis Binis Porcis Tres Semiduorum annorum ex vitulus unius anni adjudicati Esse pro re Laboriosi antedicti Raytak Palpantur, Pronde inistando Eidē Decreto Judicis decernit Qualenus Suprascriptus G. Joannes Cieszewski Citatus Binas Tantas Suas Porcas Tres et vitulum unum ab actu Presentis Decreti in Quietum Septimanis Extradat tum etiam Quindecem Florenos Polos pro Laticinio a vaccacum luita pœna Trium Marcarum Polonicalū antedicti Decreto adjudicata Solvat Eidē Dnō antonio Raytak actū ad quietationem Mei Kokoszczyński Hoc Enis Plenipotentis idque sub Pœna Dandis in Casu Contraventionis mei arca magnem Jacentem in Eodem Imō Satisfactionis Coram actū Crenz Locum Publicanda, huius Pœna Trium Marcarum Polonicalū Partī actū in Imō quo Supra et sub Eodem Rigore Judicij suo totidem in instanti sub Solito Rigore per Eundē actū Solvendas in Satisfactionem vero Condemnationis in Imō Satisfactionis obtentæ Superius de actu

de actu Exaratae ac pro Contraventione Praeallegato Decreto Poenam duplicem Quatuordecem Marcar. Pol. attenta Parvitate negotij Parti actoreae in Imo superius apposito et sub Simili Rigore Judicio suo per medium in instanti sub Sicorsivo Rigore ex Regestro Poenalium Extendendo Solvat Decreti Praesens Vigore;

Inter Illrem admodum Rndum Rochum Rogoziński Commendarium Ecclesiae Vozniceng. actu per G. Hiacinthum Przedpetski, et Mcum Stanislaum Mogilnicki Methatoridam Campestrem Rmi Cilo et Indicens per G. Bonaventuram Ciołkowski Judicium decidendo Citationem Ptis actu Pti citta adpraesens Judicium Editam Controversijs Earum Partium Exauditis Quoniam Causa Praesens inveterata promovetur quae sine Communicatione decidi nequit, Proinde Judm Parti utrique Communicationem Documentorum pro Sequenti Judiciorum Suorum ex alternata in Płocko Celebranda Cadentia ad Praescriptum Legis dat et Concedit Termino Conservato.

Inter Mcos Theressiam de Gembarty Kretkowska Capitaneam Covalieng. Relictam viduam Matrem tum Jacobum Sigismundum bini nnis Capneum Praedescens ordinis Sancti Stanislaj Equitem Andream et Felicem Capitaneis Covalieng. Fratres inter se Germanos Kretkowskie olim olim Mci Andreae Kretkowski Capitis Covalieng. Secum Mca Theressia de Gembarty Progenitos Filios Dominos atque Gm Franciscum Lukowski Economum actu per Gm Paulum Białłkowski Inscrum Plentem, Mcum Josephum Zakrzewski Pocillatorem Siepreng. et Judicem Creng. Plocens. Cilo Plter, Judm decidendo Imum Ptis actu per Decrum Rejectionis Judicij sui Conservatum Controversijs Partium Exauditis Licetquidem Pars Citta adcitationem Relictae et Succorum olim Mci Michaelis Zakrzewski Vexilifeni Zawskrzeng. et Reliquorum Succorum olim Mci Antonij Zakrzewski Vexilifeni Zawskreng. infert, Cum tamen Convictio Eorum Br reproducitur, Proinde amputata adcitatione per Partem Cittam indebite Praetensa Partibus adpraesens Comparentibus Experiri mandat, In Experimento, Quoniam Pars actu Reproducta Traditione Bonorum Zakrzewo Plenarie Convictorum per Offm Creng. Covalieng. in Fundo Bonorum Praemissorum Zakrzewo Feria Quinta Pridie Festi Sanctae Mariae Magdalenae Scilicet die 23 Julij ao 1778vo Expedita actisque Creng. Plocens. Feria Sexta Pridie Festi Sancti Jacobi apostoli Scilicet die 24ta mensis Julij ao Eoq. oblata actu Possessionem

Possessionem Sortis Traditoree deducitur, maone coram actis
Orenz Praedicenz Feria Sexta Postridie Festi Trium Figurarum
Christi Domini videlicet die Septima mensis augusti Ao &c
ex Parte Mci andreae Kretkowski Capitanei Covaliens
sue et aliorum nomine Cons Mcum Josephum Lakrzewski
Possessionatorem Sieprens Judicium Orenz Plocens dispedi
ta Traditoria Possessione Facta Querulatur, Pro Cujus
deoccupatione Praefata Pars actrix Citatm suum ad
Judm Conventt, Promittendo Ordine Deoccupaonis Sortium
Sortium Mci Kretkowskim Traditarum necessariam Esse
Condescensionem Judicij sui aut Succes Camerariorum Trium
Plocens m et p Feria Secunda post Im Sanctorum Trium Re
gum m anno Futuro m Cidenti in Fundum Bonor Lan
Krzewo Sortiumque Traditarum Conducendor Cadm venti
Quod Judm sive Offm Camerariale unius vel duor ab
sentia non obstante mutuo Partium Sumptu Condescen
surum parte Ommi Deoccupationem Praefatarum
citra Possessionem Sortium Officiose Traditarum quod &c apparebit p se actor
m jungel et m Pacificam Possessionem dimittet de uro
lentijs m quiret, m vestigabit, m quisitiones Expediet, de
proventibus Calculum excipiet, Solutionem Summae ex
Calculo adm venti decernet, Penas super quo m terent
rnt praeperditae Possessionis iusta qualitatem Facti et
demeriti irrogabit, Causam Presens pro Exigentia Legis
Justitiae Imor ac Documentor m hil m tantum et irresolut
relinquendo Finaliter decidet et dijudicabit et moderabit
Cujus decisionem partes utraque Posse et acquiescere
Judicatumque Pati sub Pena Ducatorum illo m Imo Cordm
super Parte Contravemente Publicanda debebunt, Quae
pena 12 marcar Polon Parti per Partem Compensanda
Judicio suo totiens, ab utraque Parte Solvenda Pro quo
Condescensionem Imo Partes quos voluerint, et negotium
Causae Presentium Proposcent, adsint adscitandi sub Pe
na qua Supra Comparere tenebuntur Pl Vigore
Inter Mcum Hippolitum Dobroski Emissenum Vicinens
ad Pltm, Et Mcum Franciscum Slavenium Dobroski Lincol
nicz Bractavien Cit et Indutum per D. Joannem Kocięcki
Judm decidendo Citationem Pltis ad Pltis Actae Edita Contro
versijs Stantibus Siquidem Causa Presens sine Perso
nali Comparitione Partium Citatae decidi nequt, Pro
inde Judicium necessariam Esse Personalem Comparitio
nem

tionem Nũ Francisci Xaverij Dobrski Pm ex mde Bra
claviens Citti pro Sequenti Judicionum Suor ex alterna
ta in Plocko Cadentia Celebranda Censet &c.

Inter Gnosũ Antonium Mitodrowski et Mariannam
de Lisickie Congeũ Sigismundum Lisicki Jacobum Ma
thiam et Michaelem Lukowskie Stanislaum Remisze
wski et Annam Porzechowska mviem Congeũ Franciscum
Jabowski et albertum Stackurski Felicem Kolankowski
et alios Heredes Bononem Lukoszyna aelis per Eosdẽ Gnũ
antonium Mitodrowski et Stanislaum Remiszewski.
suo et aliorum actor mẽ Plter, Nros Lucam Mosżyń
ski et Symphorosam de Niszczyckie mviem Congeũ
Subdapiferos Radomien et Pm albertum Popkowski
Cils per Pm adamum Mitodrowski, Judicium dei
dendo Imum Plũ actoreũ Partis citatis suum ad Judm
Edilum Siquidem Causa Presens Facti suorum Judi
cio promoveꝛi quæ sine inquisitionibus deciditi non valet
Prout de Judm Plũ utriqué dilationem inquisitionis
tam in Probationem qm Emundationem p Sequens
Judicior suor ex alternata in Plocko Celebranda
Cadentiã dat et Concedit Terminũ Conservand.

Inter Actum in Bilsko in Terminis Communibus Imbus
Plocensibus districtuum Bilscensis Simul et Plocensis
vigore Legis in diem hodiernam Incidentibus Feria
Quinta ante Fm Sanctæ Hedvigis Viduæ Electæ D 25
Prosima Scilicet die 24 mensis Octobris Ao Dom
nice 1773no.

Inter Gnosum Martianum Ciołkowski actorem per Pl Do
naventuram Ciołkowski Judicium Licet quidem Perfidus Et
Infidelis Marek Jozwowicz per Gnũ Ciołkowski ad Presens Judm
Comitatus Compantionem non inscribit Cumtamen Idem In
fidelis Judeus Marek Jozwowicz Summano Processu vidoli
cet, Primo Condemnationibus Primaquẽ in Plocko Feria Se
cunda post Fm S. Michaelis Archangeli Prosima Scilicet
die 9ta mensis Octobris Anno 1773 in lucro Simplicis alte
ra in Bilsko Feria Secunda pt Fm Sancti Michaelis Ar
changeli scilicet die 3tia mensis Octobris Ao 1774to in lucro
ultenonis Jortis Finalis Faciendo Executionem, Tertia deniq
in Plocko Feria Secunda pt Dm Rogationum Scilicet die
decima mensis Maij Ao Presens 1774 in lucro ultimanæ
Omnes

omnes in Judicijs Imbus Plocens me non Soluonis Summa duin
gentorum Tyng Scripto manuali die decima Septima Junij
anno 1762do in Stoiko datualo ad Solvendum apecuratie
cum Provisione Provenienti super Iocq Perfido et Infideli Ma
rek Jozwowicz obtentu Plenarie Convictus Ipe deducitur
Pro die Sufficienti Convictione admventa Parti aud in Con
tumaciam Partis Citis negotium mdurere mandat In Jn
ductione negotij decidendo Citatu nem Partis dicti Parti Co
Contumaci aliter se Sistentis Editam p Soluone Summe
Quingentorum Tyng Scripto manuali mdigitate, illatis
mibus Eiusdq Partis actoreis mductis Exauditis, Siquis
Pears aud pro Solutione Summe Quingentor Tyng per
Partem Citatam Jure vitam ad Scriptum manuale Su
perig Lapressum ad Judm Suum Convenit, et Solutio
nem Eiusdq Summe cum provisione provenienti sibi adjn
candam ad mentem Supraciarti Scripti Exposuit Pro
vide Judm in sistendo Eidem Scripto Sententiat, Quatenq
Perfidus et Infidelis Marek Jozwowicz Judeus et Aller
cator Plocens Summam Eanem Quingentor Tyng Scri
pto Lacratam in et pro Pena Secunda post Im Sanctor
Agnethis Virginis et Martyr
~~Pascae~~ Regum in Anno Jubilo 1750 mi vicesimi Coram
officio et actis Crimq Plocens sub Pena Bannis in
Casu Contraventionis circa manutenem in Vicq Jacinen
publicanda absoque quibuvis Juris effugijs et ptellec
tionibus Justitiae una cum provisione per Quinquaginta
tum Computanda Salvis Quietacionibus in Imo Repro
ducenq et per Partem Actis acceptandis ad manus et
Quietationem Prosi Martiam Ciolkowski Sive Eius
Specialis Plenius Solvat, et realiter Enumeret Quod
Pena Septem Marcarum Pols Parti in Imo Solu
tionis Profisio et sub Rigore Edicti Judicio suo perme
dium Brachii Juris Solvenda, Nihil ominus in Sublatio
nem Earum Trinarum Condemnationum superig de actu Ela
vatas Judm Statuit, Quatenq Idem Perfidus et Infidelis
Marek Jozwowicz p quaquidem Earum per penam Quadru
plicem 12 Marcarum Pols Parti Actis in Imo Supraseripto
Solvonis

Solvom̃is et sub Rigore Eccl̃ę Judicio suo autem p̃medium
in instanti sub Successivo Rigore ed Negro Finalium Edict
dendo ituę Resolvat D. Vigor

Inter Illm̃um admodum Fm̃ulum Rochum Raggoziński Eccle
sii Vozmicen̄ę Commendarium ad̃s per G. Hiacinthum Przed
pełski, Et Rm̃um Mathiam Dzierżanowski Actum per
G. Adamum Miłodrowski Judicium decidendo Fm̃um
Partiū Actorea Partis Actrię sucim ad Judicium Edictum dei
dendo Controversijs Partium Hi audititū, Siquicq Ca
sea Presens inveterata promovetur quę sine Commu
nicaonē decidi ad presens nequit, Promide Judm̃ ad Pre
sentem Legis Partiutrique Communicationem Docu
mentorum p Sequenti Judicioum Suorum ex alternato
in Płocko Celebranda Cadentia dat et Concedit &c.

Inter Rm̃um Ignatium Vice Valetinum Presnerę Lu
stachium Fnalem̃ Adjutantem Sacre Regię Matti Fra
tres inter se germanos Lakrzewskie alg Jvo Nicolaum
Mieczyńskí et Victorinam de Stravlewskí miriem Congo
adores per Fm̃ Melchiorem Mieczyńskí, Fm̃ Josephum
Klemiewski Actum per G. Bonaventuram Rostkowski
Fm̃ Catharinam de Pzyskie ultimi nuptiu olim Fnoū
Petri Kozłowski Relictam Jorten̄ Viduam ad̃s per G.
Hiacinthum Przedpełski, Judm̃ decidendo Agonem
Partiū actorea Partis Actę Editam Controversijs Par
tium Hi audititū Siquicq Causa Presens inveterata pro
vetur quę sine Communicatione decidi non valet, Pro
mide Judm̃ ad Presentem Legis ab utraq Parte Com
municaonem Documentorum p Sequenti Cadentia ex
altemata in Płocko Judicioum Suorum Celebranda prestan
dam Censet &c.

Inter Rm̃um Franciscum Fabicki et Ludovicam de Swm̃
skie primi ab Rm̃i Casimiri Poromierski Dapifer Venden
sem̃i ad presens voti m̃iriem Congę Victricum et Matrem
tum Mariamam Poromiska Prinzignam et Juliam ad̃s
per G. Mathiam Stanclewski, Prdem Rndm̃ Ludovicum
Promierski Canonicum Cathę Collegiatę Płocen̄ ad̃s pter
Judm̃ Exauditū Partium Controversijs, Siquies mita
sentia sui Judicij. Exigente negotio Causa Presens ad
Consilium Remanens ad latus Sacre Regie Matti facta
Resolutio ex Consilio Remanens nec dum Evenit, Ideo Judm̃ ad Sub
sequentes hanc Resolutionem Causam presens iterū Suspendit Ju
dicando

Judicandam Jemmino Partibus q Sequenti Cadentia ea alterna
ta m Stocko Celebranco Conservato.
Inter Gm Franciscum Idziarski actu et Cto Pte, Gnosu Valen
tinum Smomiewski et amadasiam Idziarska m vicem Conge
Actu et actu per S. Valentinum Smomiewski suo et Contu Sueem
Pte, Judicium Imo Partium per antenim Decnum Judi
cij sui Conservatos deuidendo, Controversijs m ductis Exaudi
tis Teneri Partes utraq reponere Inquisitiones suas coram
Judicio in antenoi Cadentia Educas, Censet Dque m m stan
ti Reposuerunt utraque Partes ad Quas Reposita ac lectis
nem Judicium Concescendit, Quibus lectis per singula Rum
eta diligenter Examinatis Quoniam ea Exiq Juratonjs
miquisitiomibus deducitur Gm Valentinum Smomiewskis
tundo cum olim Gnosu Ludovico Idziarski autoni Parente
sue vero Contu Patruo Jermano de quadam Pecunia
agni ea re Contracti Onem per olim Parentem Gnosce
Smomiewska m Obligacionem Similis agni sibi ad summe
gati Exiq olim S Ludovicum Idziarski Pertica m Caput
nimie percussisse pre qua Percussione huiusce obs S. Ludo
vicum Idziarski Convulneratum sum Clapsum etiq
per homines de terra aueptum Epe alio vero tempore per
utrosq Gnosu Smomiewskie Conge adziemendom horto
phonium olim Gnosi Ludovici Idziarski Exiq lesisse dis
masse, tumquoque per Solummet G Smomiewski G Franci
scum Idziarski autorem Certo tempore cum asillo per Villam
secutum Epe et aliquoties percussisse, deducit quoq obs Lu
dovicum Idziarski actu Parentem ea apueta m Continentia
Ons Gm Smomiewski m honore Cavillasse, et Prosti tuisse
Nobilem Stanislaum Leszczyński Juvenem apud G Smo
miewski Servieng circa gregem Suum virgultu Comuscisse
Quo circa p premissu pgressibus Rumbilibus utriq Partibus ad
mi Etquia G Franciscum Idziarski p delicto Parentis
Exis Poena Crumenali siquia Personales cum Jabis Estimetes
Jam vero G. Valentinum Smomiewski p suo et Contu sue
delicta tam Crumenali qm Personali Poenis Subesse debe
rando decernit, Quatenus Jas G. Smomiewski ab actu Petre
ti Praesens m Sca Septimanis Junii m Castri Stocensi Sessi
nis new m eat, Exiq Sessionem p Spatium duar Septi
manar sine m termissione Continuet, et Expleat, m Egressu
de Jum Poenam Scupliciu 12 Marcar Pold Gno Francisci
Idziarski Jas vero Franciscus Idziarski Exis Gno Smomiewskip de
licto ob Parentis Poenam Quadrupliciu 12 Marcar Pold C

sam

Coram officio advocatiali Cracoviensi solvant, seu sibi defalcent sub pena Banniti in Casu Contraventionis circa maioratum familiarum in ibidem tam quoad Sessionem Iudiciariam Solutionem Mercatorum Publicanorum Judicio vero suo Castrensi Mariaeburgensi per medium nigrum stanti subdistricto Rigore ex Regio Generalium Edictorum solvant D.B. Vigore

Inter Nobilem Sebestianum et Caietanum Thesaurandos Siepnienses tum Illustrem admodum Andream Fratres interse Germanos Kortowskie ambo per Eundem Nostrum Caietanum Kortowski suo et Fratrum suorum Nomine Actoreo, Nostrum Joannem Borzymbski Thesaurarium Ploscensem Capitaneum Sochocinensem Abductionis per S. Adamum Jelewski, Grodensem Josephum Blaskowski et Eundem Nostrum Lagowski Actos per Eundem, Nostrum Paulum Kaltenbowski Judicem Irrem Vicesgerentem ad Actos per S. Laurentium Sokolnicki Inscriptum Plenipotentiarium Judicium ad affectationem Partium utrarumque Causam Presentem ad Sequentes Cadentiarum Judicium rerum suarum alternatim Loco Celebrandos rejecit Jd.

Inter Nostrum Sigismundum in Lasocino Lasocki Tribunum Siepnienses Actos per M. Bonaventurum Czetkowski Insertum Plenipotentiarium S. Josephum Laboklicki Bonorum Succedaneum Nostrum Administratorem Actoreo, per Eundem Caietanum tum Nostrum Szymanowski Generalem S. Stanislaum Actitium Capitaneum Slotwinensem Bonorum Swinicensium Ex Adverso quam Partem S. Stanislaus Kostkowski Posessor Comparitionem non inscribunt Causam tamen Decretum antrinis sub actu Feriae Secundae post Dominicam Rogationum sui licet die decima mensis ejusdem Nostrum Judicio Prolatum Edictionis Inquisitionum per Partem actoream suo more Edictam in Domo anteriori plenarie Quieti palpanti Bonis decidens Eundem Nostrum de cretum Judicij sui Conservatum non obstante Contumacia Partis Citatae uti Litigare huc in Causa Comitiae Generali Partem actoream Inquisitionem suam in Judicio Edictali Reponere rejicit instanti, Utquisitionem suam in Judicio Edictali Reponere rejicit instanti, Utquisitionem sleposuit, Bonis de Judicium ad Lectionem Edictae Commissionis descendit, Quomemes Edictae Inquisitionibus decretis Eorum Valentinum Wiązela de Bonis Więczemino Nostri Szymanowski Haeredis Grodensis Stanislaowski - Possessionis Subditis, Subditum eundem Nostrum Mariemburgensem de Bonis Więczemino Nostrum Liszewo Murawa Nostri Lasocki Tribuni Siepnienses Haeredis Subditi nuptum invitando per saepe Consanguineos Comitis sue in Villa Liszewo Murawa primo Loco Catharinam Struthowna Subditam Liszewiense Consanguineam Comitis sue ad Bona Więczemino Edictales, de Eadem de Eos Helenum Viduam et Catharinam Filiam Eiusdem Helenae Subditos de Liszewo ad Eadem Bona Więczemino Refugiatos, de quorum Existentia in Eisdem Bonis Siepnienses M. Laso

ctu Extraditionem Curiæ a me Stanislawski Præfatorum Bonorum Wieczemino et Swimary Mci Szymanowski hereditis Possessore regulsivisse, meum vero Stanislawski Extraditionem Curiæ Subditarii p se me Lasocki recusasse, mo Curiæ postea Regulsitionem Subsecutam in matrimonium Subditis Possessionis suæ Subjectis Læm Catharinam Chrostkowna Lsi Matheo de Wieczemino Læm vero Catharinam Helenæ Filiam Lsi dicto Kaczkaniczak de Villa Swimary propria voluntate tradidisse, taliterque Præfatus Subditus me Lasocki hereditis Bonis p se Possessis p propria auctoritate applicasse, Quo circa Præfatum mb: Stanislawski p remissa Extraditione præfatæ Subditæ et applicatione Curiæ Jurido Bonor p se Possessor ad in dignissione sui in alienum Dominium Læm quog Valentinum Wyżda p Eductione Lsæ Catharinæ Chrostkowna ex Bonis Mniszewo Pœnales Judm admivent Decemendo, Quatenus P Stanislawski Vadium Capitaneale Duplex meo Lasocki sive Suis Plenipotentiis ab Actu Præsenti Decim in Octo Septimanis Cras Officio et actis Cretæ Loci sub Pœna Baonis ejusmasnem Jamenel in Casu Contraventionis Publicandi Judicis vero suo Vadium Capitaneale Simplex in instanti sub succursiva Pœna Baonis ex Regio Decreto Publicandum Læm vero Valentinum Wyżda p P. Stanislawski p Imo supra scripto et subdigno Edicto ad Appellandum Cretæ Loci Statutæ Curiæ Ptagii ante Capellaniam Cretæ Loci Justibus Castrenses Sententiat in Dominus Læm Helenæ Viduam tam p Laborioso Mariannæ Uppsarowna Lsi Valentini Wyżda Catharina Chrostkowna Lsi Matthæi et Catharina Helenæ Filia Lsi dicto Kaczkaniczak Contibg alios Subditos idoneos ex Bonis Wieczemino et Swimary Mci Szymanowski Hæres et p Stanislawski Possessor minime ad alium se non reperiendo tempore et sub Rigore superius designato, Edentes tradant Decedentes Jus Subditionem quog Tertiarii Condemnationum Pœna Lsi Helenæ p Scemplicium Quatuordecim Mareas Lsi Mathæi Sist ejus Curiæ in Imo Judicio vero suo p medium in instanti sub Rigore superius apposito „ex Regio Decreto“ et tenderes Solvat. D.P.V.

Actum in Siepre in Terminis Communibus Terrestribus Plocensibus Sabbatho postridie Festi Sanctae Hedvigis Viduae Electae DEI Scilicet die Decimâ Sextâ mensis Octobris Anno Domini Millesimô, Septingentesimô, Septuagesimô Nono Ob Continuationem in Bilsko mente Legis Causarum Die hodierna Inhoatis.

Inter Gnosos Nicolaum Franciscum Lucam Rosaliam Gnosi Michaelis Kaminski Hedvigim Primi olim Gnosi Francisci Groszkowski Secundi adpresens voti G. Balthasari Podczaski Franciscam Gnosi Joannis Szczytowski Consortes Kleniewskie Salomeam Zbomska Primi olim Gnosi Josephi Borzęcki Secundi adpresens voti Gnosi Lesniewicz Consortem seu utrosque Conges acta per Eiusce Gnosum Franciscum Kleniewski suo et Suprascripta acta nomine et inscriptum Plenipotentem, Plter, Mcum Josephum Jezewski Vice Colonellum Rmi Citti per G. Nicodemum Skwarski Etquoniam Gnosi Margaretha de Kuczborskie olim Gsi Antonij Petrykowski Relicta Consors Vidua „Joannes Gotecki" et Succores ex olim Gsa Gertrudi Kucharska Procedentes Franciscus Kędzierzyński Salomea Gsi Alberti Dłużniowski agnes Gnosi Martiani Karwowski Marianna Gnosi Josephi Szumański Contes Eorumq' Mariti Citti Presenti in Tmo Disparent et se Condemnare Permittunt, Proinde super Eiusce Cittis Disparentibus permittitur Condemnatio idque in Tmo ex Citatione Devenienti approbato anteriori Processu, Lucrum ultimariae Fortis Finalis Faciendae Executionis in negotio vero Principali lucrum Solutionis Summae pro qua Res Est, in Instanti decernendaeq' Poenalitatis pro Contraventione Decretis et in Sublationem processus idque sub Poena Baonis quae decernitur additur et Remittitur Publicatis cum Comparente vero Mco Jezewski Causa Presens Suspendit ad Tmum ex Remissione seu Adcitatione Incidens TC:

Inter G. Paulum Guyski actorem et Citatum Pltem Religiosissimam ac Deoduc-
tam Ursulam Constantiam Podoska Virginum Monialium Ordi-
nis Sancti Benedicti Conventus Sieprzenz abbatissam totum
Conventum Sieprzenz Citatum per G. Bonaventuram Ciołkowski Fa-
matum Victorem Komeczkiewicz Citatum pltem, Famatos albertum
Saganowski ~~Citatum et actum~~ et Mariannam Kowalska in vicem C-
juges Oppidanos Sieprzenz Citatum et actum per Eunuchum Mantu-
suo et Contro Suae mae Pltem, Judicium Decidendo Cita-
tiones Partium suum ad Judicium Editas Controversijs Parti-
um Exauditis, Siquidem Causa Praesens inveterata Promovetur
Proinde Judicium dilationem Communicationis Documentorum
pro Sequenti Judiciorum suorum Cadentia ad Praescriptum
Legis dat et Concedit T.C.

Inter G. Paulum Guyski actorem et Citatum Pltem, Et Perfidos et Infideles S-
sio et Wołek Jozwowicze Citatum et actum pltem, G. Adamum Guyski Citatum pltem, Jud-
cium decidendo Citationes Partium utrarumque suum ad Judicium Editas Contro-
versijs Partium Exauditis Siquidem Causa praesens inveterata promo-
vetur Proinde Judicium dilationem Communicationis Documentorum
pro Sequenti Cadentia Judiciorum suorum dat et Concedit T.C.

Inter Gnosos Joannem B.C.S. Parentem Plaudium et Hedvigim Virginem
Innuptam cum olim Gnosa Agnethe Zorawska Progenitos Filium et Filiam
Dłużniewskie actum per Eunuchum G. Joannem Dłużniewski Parentem suo
Pupillorum suorum nomine Pltem, ~~Et quoniam~~ Prlem Rndmum Jo-
phum Zorawski Canonicum Cathe Plocenz Citatum per G. Josephum Le-
picki Teneri Comparentem Prlis Rndmi Josephi Zorawski Cano-
nici Cathe Plocenz a Principali suo Producere Plenipotentia
Et quoniam non producit, Imo Eunuchum Principalem suum Con-
minare Permittit Proinde super Eoce Prli Rndmo Joseph
Canonico Cathe Plocenz quam super Gnoso Jacobo Zorawskie
Fratribus inter se germanis Citatis Permittitur Condemnatio
idque in Imo per Decretum anteactum Judicij sui Conserv-
to Lucrum Satisfactionis Decretis decernendaeque poenalitatis p-
Contraventione Eisce in negotio vero Principali Cassata intera
nuptiali Respectu Elocationis in matrimonium olim Gnosae Ag-
this de Zorawskie Dłużniewska assignationisque dotis de Subst-
tia Paterna et Materna cum injuria laesioneque Juris naturae S-
secuta alijs praejudiciosis quibuscunque actibus Sublatis lucrum
Solutionis dotis Competentis de Substantia Paterna una cu-

Provisione

Provisione ab adviniti matrimonij Provenienti idque sub Pena
Banni que Decernitur additur et Remittit Publicatis

Inter Dnosum Gabrielem Osiecki actis Pltem Et quomam Dnos Franci
scus Smiechowski Citatus Presenti in Dno disparet, et se Condemna
re Permittit Pronde super Eos in loco Bonificationis Jundi Pre
tensionum ex Domo Lolszyno Pululantium decernendeq' penali
tatis ratione attentanum violentiar Dno originali Comprehensa
rum rejungendeq' in actoratu Partis Citte incompetentis actio
nis permittitur Condemnatio que Decernitur additur et Remittitur
Super vero actoratum Partis Citte si qui Extat Evasio Citationis
et Causae cum impositione Perpetui Silentij Publicatis

Inter Nr. Theodorum Kuczborski Thesaurarium Sacracimens actis Et Cittus
pltem Et Nr. Josephum Dobrowirski vice Capitaneum Crens Plocens Cittum
et actorem per P. Josephum Lempicki Nuncium Solentem P. Paulum
Chmielewski BCE. Cittum per P. valentinum Chmielewski Judicii
um Combinatis actoratibus Jeneri suum Kuczborski Satisfacere
Decreto Judicij sui sub actu Jenie Terthe pt Dn Conversionis Sancti
Pauli videlicet die vigesima tma mensis Januarij ao 1778 in Siepso
inter Partes Easdes ad actoratum Nri Dobrowirski Prolato Conclusi
dilationis majoris ad quam se Nrus Kuczborski Cittus in anteacta Cadentia
receperat idque in instanti Judicium Censet, Et quomam non Satisfaci
entis moderaminis Judicij sui Se Subicit, Pronde Judicium de
cernit, Quatenus Nrus Kuczborski in vim Succubitionis poenam Sim
plicem Quatuordecem Marcar Pol parti Judicio suo per medium
in instanti Solvat, et Partibus Experiri mandat, in Experimento
amputata additatione Nri Mathiae Kuczborski Exisiendae La
wokrseng Siquidem in Decreto ultimario non intrasse Competen
ree Ejus Comparitio necessaria Judicio suo patet indebita Pre
tensa partibus Causam prosequi jubet, in prosequendo deci
dendo additationes Partium ad presens Judicium Edi
tas, Controversijs Partium Exauditis Jeneri Partes Easdes
Reponere Inquisitiones tam in officio Crens Plocens ad acto
ratum Nri Dobrowirski quam suum Judicio ad actoratum
Nri Dno Kuczborski in mutuis contra se formatis acto
ratibus Eductas Reponere idque in instanti Judicium
Censet Et quomam Nrus Josephus Dobrowirski vice Ca
pitaneus Crens Plocens satisfaciendo Sententiae Judicij
sui suas Inquisitiones in officio Crens Plocens Eductas
exposuit

reposuit, Mau autem Kuczborski suas Inquisitiones non repo
mit, Ideo Contravenisse Eiusq Sententiæ Judicij sui in Puncto
non Repositionis Inquisitionum Judicium advivemit, Injun
gendo, Quatenus in vim Contraventionis Penam duplicem
Quatuordecem Marcar Polonz Parti et Judicio per medium
sub solito Rigore ex Regio Tribunalium itidem solvat, Attentis
nus Easq inquisitiones pro Segueng Judicior suor Caden
tia Reponat &c.

Inter Meum Petrum Paulum biminominis a Rosciszewo Junosza Rosciszewski Pocillatorem Terræ Plechano vienz actr et Citr partem, Et Illustrem Meum adamum Paxen tem Venilijenum Onuphrium Capitaneum Filium Olim Stanz Boromirskie Citr et actores per P. Mathiam Mala wiecki actis Tribus Judicij sui in Siepse Feria 3tia post hi die Festi Conversionis Sancti Pauli idest die 28ta mens Januarij in armo nunc Currenti inscriptum Plenem Suffi cienti Comparitione adinventa Partibus Experiri mandat In Experimento, Judicium Citationes partium et quidem ex parte Mei Petri Pauli biminominis a Rosciszewo Junosza Rosciszewski Pocillatoris Terræ Plechanovienz olim Mei an tonij Rosciszewski quondam Mei et Stephani Rosciszewski et Marianne de Kempskie olim Mei adami Kempski cum Mea Eva Karska in primo matrimonij Thoro procreatæ Filiæ primi nuptus Eiusq Mei Stephani Rosciszewski Secundi Mei Vladislaj Narzymski Tertij Gnosi Joannis Idzkowski Rosciszewski quarti Gnosi Thomæ Kosiński Conthi in primo Thoro procreati Filij pro decernenda Actione respectu Pretensæ Evictionis Cassationisque Transactionum per olim meam Mariannam de Kempskie modernis acti aviam cum olim Meo Joanne Bromi ski Succamerario Visogrz intuitu Resignationis medietatis Bonorum Oppidi Siepse cum attinentijs ex vi cum præjudicio et Competenti assistentia sub potestate maritali lesionisque Juris naturæ Confectarum injungendaq deoccupatione Eorsdem Bonorum abresignatorum una cum dando Calculo levationisque Summarum, quæ et quantas pro quæsita hereditate, Liciti Mei Mariannæ Kempka Exolutis apparuerint, tum et Cassatio ne actr illegaliter obtenti Processus Coram Meo adamum Vesi

vexilliferum Parentem et Onuphrium Capitaneum Cenę Pltus
Plocenę Filium Bromirskie olim Mcorum Joannis Bromir
ski Succamerarij Vissogrę et Sophiae Kępska quondam Eiusdę
Mci Adami Kępski Succamerarij Plocenę cum Mca Cunegon
di Mostowska matrimonialiter Procreatae Filiae Ltmor Congum
Filium et Nepotem Portionis Substantiae universalis mobilis
et immobilis pt olim Illrem Mcum Nicolaum Kępski Ca
stelanum Raciążienę steriliter decessum memorati Mci Ada
mi Kępski Succamerarij Plocenę Fratrem germanum de
relictae ab olt Mca Marianna de Kępskie Rosciszewska
vi Juris quaesiti in Sua Possessione Retinentis Citt ac e Con
verso Eorę Mcorum Bromirskich pro Cassatione Mnorum
de nullitate Decretor ac quarvis Transactionum ad Sub
stantiam Fatis olim Illris Mci Nicolaj Kępski Castela
ni Raciążienę Derelictae seu potius portionem Eius per olt
Mcam Mariannam de Kępskie primi olim Mci Stepha
ni Rosciszewski ac ultimi ex post voti Mci Thomae Kosiński
Consortem moderni vero actoris aviam in rem olt Mci Joan
nis Bromirski Succamerarij Terrae Vissogrodienę modernor
actt Parentis et avi intuitu Suprafatae medietatis Bonor
Oppidi Siepre resignatae sese Regulantium per Eunce
Mcum Rosciszewski facturum approbationeque Eorę
Jus haereditatis Eorę Bonor Firmantibus et ex re Cautae Evi
ctionis per praemissas Transactiones Solutione Summae Quin
que Millium Septingentor Quinquaginta Florenor Polt ex
Substantia Eadem olt Illris Mci Nicolaj Kępski Castela
ni Raciążienę seu portione Praenominatae Mcae Mariannae
Kępska Mco Bromirski abresignata Decreto Compromis
soriali Succoribus Sierakovianis adjudicata decernendaq in com
petenti actione in actoratu Eiusdę Mci Rosciszewski suum
ad Judicium Editas decidendo, Controversijs Earę Parti
um Exauditis, Quandoquidem ac Documentis per Partes si
bi abinvicem Communicatis et post Communicationem Conqui
sitis et suo in Judicio Repositis, primo et originaliter Contra
ctu Resignatorio sub die Octava Augusti anno 1729 in Siepre
datuato Inter Mcam Mariannam de Kępskie primi olim
Mci Stephani Rosciszewski secundi voti olim Mci Vladislaj
Narzymski Castelanicae Varsaviensis Tertij adpraesens Mci

Joannis

Joannis Idzkowski Consortem cum Eius maritali assistentia
ab una, et meum Joannem Bromirski Succameranium Terrae Vij
sogrę Parte ab altera in tuitu Portionis Bonorum Successivorum
Oppidi Siepne et villarum tam in Pltu Plocens quam Terra Do
brinens Eo Pertinentium utpote Poslice Piachcino Gilino Kosemi
no Swierczyno Fatis Sterilibus olim Filii mei Nicolai Kempski
Castelani Raciąziens ultra alios Consortes Eorum olim meam
Mariannam de Kempskie Rosciszewska moderni actoris aviam
Respicientis pro Summa in post Divisione inter alios Consortes
Kempsianos admvenienda et per dividentes inter se Constitu
enda tantisper Resoluta Summa Mille Centum Quadraginta
Florenor Polonę et divisione proventus Bonorum vicesbrica
rum hereditariorum initio actuq' Crene Plocens Feria Secun
da ante Fm Sancti Bartholomei apli per Partes ultroq' Ro
borato Eandem meam Mariannam de Kempskie Rosciszewska
protunc Tertij voti Idzkowska portionem Sui Praefatae Sub
stantiae Successive abresignasse virtute Cujus Contractus
sub uno Eodemq' actu quo et Roboratio Donationem cum Ei
dione Coram actis Loci in rem Emtoris mei Joannis Bromir
ski Succameranij Vicesogę Recognovisse Summam autem Su
praefatam Mille Centum Quadraginta Florenor Pol ex Contra
ctu Resignationis Emicanę per P. Joannem Idzkowski Emtoris
mei Mariannae Kempska Maritum de marito mei Bro
mirski levatam Pontis suae in omnibus Bonis suis sub
Loco actu et anno et actis Emtoris inscripsisse, Demde Obs
quente Divisione de Data Eius die 27ma mensis Jbris
anno Loco in Siepne Datuata inter Eunces meum Joannem
Bromirski Succameranium Vicesogę et meam Sophiam Kem
pska Conges ab una, meos Georgium Josephum Matusze
wicz Emicanam Miscenes et Thaecsiam Kempskas item Con
juges a Secunda meum Casiminum Stanislaum Rutko
wskie Tribunum Terrae Dobrinens et Ludovicam Kempske
ilicet Conges a Tertia Partibus Confecta actuq' Crene Plo
cens Feria Secunda pt Fm Sanctorum Omnium anno Loco
Roborata praefatam Substantiam integram Successivam
Fatis olim mei Nicolai Kempski Castelani Raciąziens
Sterilibus Derelictam ultra Bona Swierczyno et Portem
in Bonis Komiatowo Existentem actionis Respectu
Eorum sibi Reservata ad Summam Ducentorum
Quatuor Millium Florenor Pol per Eosdem Successores
Kempsianos inter se Lasati et Quilib et Capiti in Qua
tuor Classes subdividendo. super Summam Quingen
tos

ginta unius Millium Florenorum Pol. cum oneribus ex quaque
sua portione, quae in post inveniri Possint aequaliter depor
tandis Constitutam Esse, Mcam autem Mariannam Kempska
primi olim Mci Stephani Rosciszewski tertij voti ad prae
sens Gnosi Zdroiewski Contem moderni Mci Rosciszewski
Poccillatoris Ciechanoviensis aviam mente Suprascriptae
Ex divisionis iuxta obloquentiam Scriptorum manualium
in rem Mci Bromierski Portionem Eius acquirentis Dator
inventaria varia ac Res mobiles jure Successivo Spectantes
ab Eodem Mco Bromirski rehabuisse et ad primam Sum
mam Inscriptione Specificatam Subalternam Summam
Octingentorum Quadraginta Duorum Florenorum et Grossorum
Decem Polonicalium obloquente Scripto seorsivo manuali
sub Data Die Decima Quinta 7bris anno 1720 in Bo
nis Miszewko Datuato per Eandem Mcam de Kempskie
Zdroiewska Matrem et Mcum antonium Rosciszewski
Filium Subscripto actisque Crenae Plocenae Feria Sexta
in vigilia Festi Sancti Mathaei apostoli anno Eodem obla
tuato protunc in viduali Statu Existens a Praefato Mco
Bromirski in vim suae portionis levasse deinde Brevi
tempore Contractu Certo Cessionario Sequenti anno 1721mo
in Plocko Sabbatho ante Fm Sanctae Agnethis virginis et
Martyris Datuato inter Mcos Joannem in Siepre et Pilicho
wo Bromirski Succamerarium Terrae Visse suo et Mcae So
phiae Kempska Contis suae ab una, Mariannam primi olim
Mci Stephani Rosciszewski Secundi olim Mci Vladislaj Na
rzymski Tertij Mci Zdroiewski ex post pro illo tempore Mci
Thomae Kosinski Contem cum Pmali Eius assistentia
a Secunda Ludovinam Mci Casimiri Stanislaj Rutko
wski Tribuni Terrae Dobrinensis itidem Contem cum Simi
li assistentia Mariti sui Kempskie olim Illmi Mci Ni
colaj in Siepre Kempski Castelani Steriliter vita Functi
naturales Successores a tertia Partibus Conscripto actisque
Crenae Plocenae Sabbatho ante Fm Sanctae Agnethis Vir
ginis et Martyris anno Eodem ad personalem Earum Par
tium Comparitionem Roborato, ad Rationem Praetij Bonorum
Successivorum per Subdivisionem inter Successrices Kempsci
anas in Summa Quinquaginta unius Millium Florenorum
Pol.

Poll pro uno Capite adinvenienti et taxati per Eunc Mcum Bromirski
Succamerarium Visse Praelibatae Mcae Mariannae Kempska ultimi
nuptus Kosińska Exolvere debiti Summas binas primam Quatuorde
cem Millium Ducentorum Sexaginta Sex Florenę Grossorum Viginti
Polonicalis Caput olim Mcae Sophiae Kempska olim Mci Joannis
Kempski Bromirski Succamerarij Vissogre Consortem tum alte
rum Similem Summam olim Mcam Ludovinam de Kempskie
Rutkowska Respicientes et ex Summis Binis Prima Quadra
ginta Millium Quatuor Tynę per olim Mcum adamum Kempski
Succamerarium Plocene Praefatarum Kempskich Parentem in Bona
Czerznice Węgra et Olszewicze modo Obligatorio importata altera
Mille Florenę Poll olim Mcae Cunegondae Mostowska Eiusdem Mci
adami Kempski Succamerarij Plocene Conti Praefatarum Mcarum
Bromirska et Rutkowska Matri in Eisce Bonis inscripta
Profectitias ad Summas Supraexpressas et Provisiones Stan
te vita olim Mci Nicolaj Kempski Castelani Raciązienę Su
perrestanę Praefato Contractu liquidatas adnumerando in
unum Coagulatas Efficientem Summam Triginta Unius
Millium Sexcentorum novem Florenę Poll tam jure quaesito
a Mca Rutkowska portionis Eiusquam Cessione Contis
Praevijs per Maritum pro re Consortum recompensis ad
Officiosas Transactiones sub uno Eoqq actu quo et Robora
tio Contractus coram actis Crenę Plocenę subsecutas Prae
fatum Mcum Bromierski Succamerarium Plocene Prae
dictae Mcae Mariannae de Kempskie ultimo volo Kosińska
modemi actoris avice exolutas demonstrasse, et Possessio
nem Praefatorum Bonorum Czerznice Węgra et Olszewice
in Terra Ciechanovienę Consistenę juri obligato Paren
tali Subiectorum ad participationem Proventus Dimisisse
Eanqq Mcam Mariannam de Kempskie Kosińska Su
prafatum Mcum Bromirski Succamerarium Vissogrę de
Summa Suprascripta simul juncta Triginta unius Millium
Sexcentorum novem Florenę Poll in vim praetij pro Bonis Op
pidi Siepre cum attinentijs mente Contractus Resignatorij
et per Exclivisionem ex re Constituti levata circa Praemissas
transactiones acquietasse, tamen Eunce Mcum Bromirski ob
rationem Reliquorum deportandorum onerum et Resolutionis
Eorum ad Substantiam olim Mci Nicolaj Kempski Castelani
Raciązienę Steriliter vita Juncti Derelictam sese Regulantium
ad Complementum Originalis Summae Quinquaginta Unius
Millium

Millium Florenę Poll Divisione Constitutae et adinventae Summam
Decem novem Millium Trecentorum Nonaginta unius Florenorum
Poll circa jus quaesitum manendam indigitasse, et Eamque in:
post disjudicatis oneribus exolvere obstrinxisse, lucrata itaque
Possessione Bonorum Praefatorum Czernice Wegra et Olszewiec
mediantibus tam Resignatione Contractus Resignatorij sub
vadio Quadraginta Quinque Millium Florenę monetae in
Contractu Expressae sub Data die vigesima Sexta mensis Ju
nij in Gradzanowo Conscripti per Illrem Mcum Nicolaum
Kempski in Podosie Junosza Podoski Castelanum Plocenę
Dobrinenę Rypinenę Capitaneum ab una, et Mcam Mari
annam de Kempskie olim Mci Adami Kempski Succame
rarij Plocenę cum olim Hedvigi Karska in primo matrimo
nij Thoro Procreatam Filiam ultimi nuptus Mci Thomae
Kosiński Consortem Parte ab altera Coram actis Crenę Cie
chanovienę Feria Quarta in Cmo Festi Sanctorum Petri et
Pauli apostolorum anno 1723 per utras Partes Facta qm
ipsamet Resignatione Officiosa sub Eoque actu et anno per
Eundem Illrem Podoski Castelanum Plocenę in rem Eiusdem
Mcae Kosińska Recognitae Bona Drożewo in Terra Cie cha
novienę Consistentia pro Summis in Praemissis Bonis
Czernice Wegra Olszewiec modo quo Supra habitis et sub Eoque
actu in Personam Eiusdem Illris Mci Podoski Cessis jure haereditario
acquisivisse, et Eaque Bona tam ad Fata sui possedisse et in
post Successoribus Suis Perrexisse iam autem Mcum Bromirski
Succamerarium Vissogrę ex Praedicta Summa novemdecem
Millium Trecentorum Nonaginta unius Florenorum Poll pro
pretio Substantiae Successivae olim Mci Nicolaj Kempski
Castelani Raciążienę ultra Bona Swierczyno et Sortem in Po
niatowo ad Complementum Quinquaginta unius Millium
Florenę Poll per Exclivisionem Constitutae poenes Mcum Bro
mirski ad deportationem onerum Retentam repositis Trans
fusionibus tam et Quietationibus officiosis in rem omnium
Succorum Kempscianorum a varijs Creditoribus Recognitis
una cum Summis Ecclesiasticis ~~una~~ per Disparamentum Eorum
Succorum in Płocko die vigesima Sexta Junij 1727 Factum
Ad quamvis Classem distinctim applicatis vi Junisque
siti a Mca Marianna de Kempskie ultimo Kosińska Credi
tores Kempscianos juxta Portionem Pacificasse post Cujus
Fata

Cuius Fata Mcum Antonium Rosciszewski modemi Citti Paren-
tem Decretum Solutionis Residuitatis Summae pro Praetio Bonorum
Oppidi Siepre cum attinentijs ultra onera super Eiusdem Bonis
haerentia cum Sophia de Kempskie primi olim Mci Ioannis
Bromirski Succamerarij Vissogrodiensis Secundi voti Mci An-
tonij a Lubraniec Dambski venatoris Posnaniensis Consor-
te seu utrisque Conjugibus in Castro Plocensi Feria Secunda
post Dnm Conductus Paschae anno 1729no exportasse
mente Eiusdem Decreti in Tmo Satisfactorio Facta liquidatione
onerum Deportatorum Sat Die 25 Junij Plociae anno Eodem
Facta Praefatam Mcam Mariannam de Kempskie ulti-
mo Kosinska afficientium Summam Quadraginta Quin-
que Millium Quingentorum Centum Nonaginta no-
vem Florenorum et Grossorum Quindecem Polo pro Praetio
Bonorum Praefatorum per olim Mcum Bromirski Suc-
camerarium Vissogrodiensem Exolutam Fuisse, nonnisi
Summam Quinque Millium Octingentorum Florenorum
et Grossorum ~~Decem~~ Quindecem Polo in residuo superre-
stasse, et Eandem Summam Restantem, licet ob Concu-
rentiam Gnosi Mikołaiewski cum Suis Praetensionibus
ad Eandem Substantiam Kempscianam Successivam Mco
Praefato Antonio Rosciszewski non persolvisse tamen Mcam
Sophiam de Kempskie ultimo Dębska nomine Mcorum Ado-
mi et Victoris Bromierskich Filiorum Suorum in Primo
matrimonij Thoro Procreatorum illo in Tmo Satisfactorio
et Eodem Coram Officio Praesentasse, Mcum autem Anto-
nium Rosciszewski Praefatos Mcos Dambskie Conjuges ex
Decreto Supra de actu Exarato Publicasse ad statim Coram
Eisdem Actis Feria Tertia in Cmo Festi assumptionis in Ce-
lum GMariae ao Eodem de Publicatione Praemissa Pae-
nae Baonis Praedictos Mcos Dambskie Venatores Posna-
niensis acquietasse, actionem vero intuitu Praemissae Sum-
mae Quinque Millium Octingentorum Florenorum Grosso-
rum Quindecem Polonicalium ad illud Officium Crensis Plo-
censis prosecutum Esse, et ibidem Subalternum Decretum
Solutionis Sub actu Feriae Secundae post Dominicam
Laetare Quadlem anno 1731 ad Comparitionem sui
cum Eisdem Mcis Dambskie Conjugibus Procurasse

post

Post haec obloquente manifestatione Certa de actu Eius Sabbatho in vigilia Festi Sancti Laurentij Martyris anno 1733 Coram actis Crenę Ciechanovienę Facta Mcam Mariannam de Kempskie ultimo Kosińska conę Mcos Sophiam de Kempskie Primi olim Mci Joannis Bromirski Secundi adpraesens voti Mci Dąmbski Capitanej Brestenę Cujaviae Consortem atque Ludovicam Iliae de Kempskie Primi olim Mci Rutkowski expost Mci Mełdzyński Castelanidae Rypinenę Consortem ex re Caelati Diplomatis per Serenissimum Stanislaum Leszczyński Regem in Persona olim Illris Mci Nicolaj Kempski Castelani Raciązienę super Summam dati Querulatam Esse, intercedentibus vero Fatis tam Eiusdem Mcae aviae quam modemi actis Parentis Mcum Paulum Rosciszewski Praesentaneum actis quam primum Discretionis annos attigerit, referendo se ad Decnum anni 1731 Supra de actu Exaratum Solutionis Residuitatis Summae Conę Mcum Adamum Bromirski Succamerariae Vissogrę adpraesens Citto adhaerendo manifestationi per olim Parentem cum Publicatione Factae Coram actis Crenę Plocenę Feria Tertia in vigilia Festi Natis GMariae anno 1757 de non Exolutione Summae Quinque Millium Octingentorum Flor Polonicalium una cum Provisione a Data Scripti data liquidationis debita adjudicata Diligentiam intulisse, post quam Factam maonem Eodem anno die vigesima menę Septembris Quietationem manualem in Bonis Miszewsko Datt Provisionem ab actu Decreti per Semi Quatuor ad annum Quietatione Expressum liquidatam ab Eodem Mco Adamo Bromirski protunc Succamerariae Vissogę pre moderno Citto percepisse, Eandemque Quietationem de integra Provisione datam pro Quota tantummodo Septuaginta aureorum Hungaricalis sibi Persoluta maone Feria Quarta in Cmo Festi Sancti Mathiej apostoli anno Eocę Coram actis Crenę Plocenę Conę Eunę Mcum Bromirski Facta ad statim reclamasse, et Processum pro Solutione Summae Suprascriptae Originalis ad Offm Crenę Plocenę instituisse et ibicę hoc in actoratu ad affectationem Mci Bromirski dilationes binas

munimentorum

munimentorum et majoris intercessisse, post quas per Praedictum
Mcum Rosciszewski Eunc Mcum Bromirski Succamerariae
Vissogrodiens de Summa Praefata Originali Quinque Millium
Octingentorum Florenorum Polon et pro Praetio Superrestanti Decre
tis Supraexpressis adiudicata acquietatum extitisse nonni
si intuitu ex re non persolutionis integralis Provisionis in ante De
cretis Castrens Plocens adjudicatae Cassationeque Quietationis
manualis ac si pro Summa Septuaginta aureorum Hunga
ricalium in rem Eiusdem Mci Bromirski Subsecuta ad Judici
um Trnc Zawskrzens in Mlawa Celebratum Eidem Mco
Bromirski in anno 1762 instituisse et eo nomine ad affe
ctationem Eiusdem Mci Bromirski Decretum dilationis
majoris Subsecutum Esse, Quorum Suprascriptorum Docu
mentorum Exolutionem Praetij Divisione inter Succores Kem
pscianos Facta pro Cujuslibet Capitis ad Summam Quin
quaginta unius Millium Florenorum Polonicalium inclu
sis Oneribus taxati tam olim Mcae Mariannae de Kempskie
ultimo voto Kosińska quam Eius directis Succoribus Prae
sentaneos Mcos Bromirskie Bonorum Oppidi Siepre
Haeredes Judicio suo demonstrasse, Eosque vero Mcos Bro
mirskie Succores Sierakovianos ex re melioratiomis Dotis
ex Domo Kempsciana Substantiaque Fatis olim Mci Nicolaj
Kempski Castelani Raciąziens inter Filias olim Mci Adami
Kempski Succamerarij Plocens Ex divisa Praetensae Suum
ad Judicium in ante Convenisse, et hac pendentia litis per
Decretum Compromissoriale Feria Secunda in Cmo Festi Im
maculatae Conceptionis Beatissimae Virginis Mariae Sci
licet Die nona mensis Decembris anno 1776 in Płocko in
ter Succores Sierakovianos ab una, et Succores Kempsci
anos Parte ab altera Prolatum actisque Trnibus Judicij
sui in Siepre Feria Tertia post Fm Conversionis Sancti
Pauli Scilicet die vigesima octava mensis Januarij anno
Sequenti 1777mo oblatuatum Summam Quinque Milli
um Septingentorum Quinquaginta Florenorum Polonicalium
cum Provisione ad alterum tantum Redacta ab Eisdem Mcis
Bromirskie tam ex vi juris naturae Matris et aviae quam
ex Jure quaesiti a Mca Marianna de Kempskie Tertio vo
to Zdrojewska pro re Succorum Sierakovianorum adju
dicatam Probasse, et Eodem Decreto Evictionem pro re et

Persona

et Persona Mci adami Bromirski vexiliferi Vissogre a Succo-
ribus olim Mcae Mariannae de Kempskie Primo Rosciszewska
Tertio Zdroiewska Reservasse et Praecustodivisse, Mcae autem
Bromirskie modernos actis ex re acquisitae Haereditatis Me-
dietatis Bonorum Oppidi Siepre cum attinentijs tam nexu
transactionum Suprascriptarum quam Decreti Eiusdem Compro-
missorialis Mco Paulo Rosciszewski Pocillatori Ciecha-
noviensi Praesentaneo Citto pro Solutione Summae Caput
Eiusdem Mcae Mariannae de Kempskie Rosciszewska ad
praesens Citti avice ad deportanda ~~avidenae ad deportan-~~
~~dum~~ actionem suam ad Judicium instituisse, Quia vero
Divisione Suprascripta anni 1719 inter Succores olim Mci
adami Kempski Succamerarij Plocensis Substantiae Suces-
sivae Fatis olim Illris Mci Nicolaj Kempski Castelani
Raciąziensis Fatis Sterilibus derelictae ad Summam Du-
centorum Quatuor Millium Florenorum Polonicalium Taxatae ex Eaque
pro quolibet Capite per Summam Quinquaginta Unius
Florenorum Polonicalium inclusis Oneribus adinveniendo Bona Swierczy-
no et Sors in Poniatowo in Exdivisionem non intrabantur
quinimo cum Possessoribus Eorundem Bonorum actio Reser-
vata Probatur et ex post Reposita maiore de actu Eius Sab-
batho post Fm visitationis GVMariae anno 1729 coram
actis Crenensibus Plocensibus per Mcum Georgium Matuszewicz Pri-
cemam Miscensem suo et Mcae Theresiae de Kempskie
Contis suae Referendo se ad Decretum Tribunalis Petri-
covienensis Rmi Eaque maiorem de actu Exaratum de diligen-
tia laevationis Portionis Cujusdam ex praemissis Bonis
Swierczyno ab Illri Mco Sharbek pro re Mcae Matusze-
wiczowa adjudicatae Facta, Participatio aliqua ultra
Praemissam Divisionem indigitatur, ad quae Bona Swier-
czyno et Sortem in Poniatowo qualimodo Eorundem Bonorum di-
spositio inter Succores Kempscianos Subsecuta Sit, Docu-
menta per utrasque Partes ad Praesens non reproducuntur
Proinde Suspensa tantisper Finali Resolutione Causae Prae-
sens necessariam Esse Comportationem Documentorum
ad Praemissa Bona Swierczyno et Sortem in Bonis Po-
niatowo Kempscianam Spectans Dispositionem Eorundem
Bonorum probans pro Sequens Judiciorum suorum Cadentia per

Ptes

Stes utrasqué Judicium Censet Termino Conservalis

Per Illustrissimum et Reverendissimum Capitulum Cathe
drale Placen: acta per Illustrem Reverendissimum Joan
nem Paulum Beyhoudt Canonicum Cathedralem Pla
cen: et Procuratorem Illustrissimi Capituli Placen: Roma
næ Actorem suo et Ejusq Capituli nomine Personaliter
Et mm. Josephum Kaminski Clericum Diœcesis Cra
coviensis modernum Conjugem Capitulares Varsovien: et
tatos et Cong. Illustrem Admodum Reverendum Bar
tholomæum Gasinski Præpositum Jezewien: acta
per Mantum suo et Canonicali suis nomine Perso
naliter Illustrem Admodum Reverendum Bartholo
mæum Gasinski Præpositum Jezewien: acta Personal
liter Judicium tam Terminum per Decretum Com
municationis Documentor: Judicij hujus Inter Illustris
simum Capitulum Cathedrale Placen: ab una et
M. Kaminski intuitu pretensæ solutionis De
cimæ ex Bonis Lytowia pro Organario Cathedra
lis Placen: inservientibus dispositis Parte ab altera
proletum Conservatum quam Citationem Ejusd
M. Kaminski Cong. Illustrem Admodum
Reverendum Bartholomæum Gasinski Præpositum
Jezewien: pro demonstratione peneptio ejusd
Decimæ ad Ecclesiam Jezewien: spectantis
evictionisq ab impetitione actoratus Illustris
simi et Reverendissimi Capituli Placen: suum ad ju
dicium editum decidanda Controversiis Earumden
Partium excindibi Lugendo quidem ex Documentis
in contenta Cedentia pro Parte sibi Emuni
culis Expressis huc in Judicio reproductis Sufficien
ter probatum est ut potè originali Scripto
pio de anno millesimo Quadringentesimo octo
simo Quarto Feria secunda post Festum Sanctæ Ca
tharinæ Virginis Gloriosæ in Stolico Datario
Serenissimi Semovidi Senioris Ducis Masovia
Præsidis Principis Terræ Placen: Rawensis
Chalbrien: Heredis Decimas manipulares
ex villis per Agricultores Spirituales Die
cesis Placen: per nobiles vero Rebani suis
Dare assignatas subalterno vero Privilegio
anni millesimi Quingentesimi Tricesimi octa
vi Die Decima Quinta mensis maij Eidem in
Stolico Datuad per Illustrissimum Petrum Episcop:

Episcopum Plocens. praefatam Decimam manipu
larem positivè ex Bonis Zytowo ad mensam Epi
scopalem in ante spectantem pro organario ve
nerabilis Capitulis Plocens. in perpetuum aplicas
se virtute Cassus Privilegij ultimarij prout pa
tuit ex Libris Capitularibus introligatis in Ju
dicio suo reproductis ab anno millesimo Quin
gentesimo sexagesimo septimo ad annum mil
lesimum sexcentesimum octuagesimum tertium
deniq anno millesimo septingentesimo vige
simo secundo et millesimo septingentesimo
vigesimo tertio in vim ejusd. Decimae manipu
laris per Quottam octo Florenor. Pol. praemis
sa Bona Zytowo Venerabili Capitulo Plo
cens. Taxatione et compositione ejusd. Libris
specificata quot annis pensitasse et exposit
à quo: nam tempore hanc Pecuniariam Deci
miam per antecactos Possessores pendere desiisse
non demonstrasse non nisi manifestatione Co
ram actis Castrens. Plocens. Feria Quinta ante
Fm S. Thomae apostoli proxima scilicet Die de
cima octava mens. Xbris anno millesimo septin
gentesimo septuagesimo septimo Cons. praefa
tos mm: Kaminskie facta intuitu nolle pensi
tationis ejusd. Decimae pecuniariae Eosd. mm.
Kaminskie quasi modernos praefator. Bonor.
Zytowo Possessores incusasse pro Cujus solu
tione Pars actorea Partem Citatam convenit
ipsi autem Kaminscy Quietatione manuali sub
data ~~vigesi~~ Die vigesima octava aprilis an
no millesimo septingentesimo septuagesimo
octavo in Sanctuario datuata ab admodum
Rendo Bartholomaeo Gosinski Praeposito Jece
vien. in quantitate Quatuor sexagenar. manipu
laris ex aula, a subditis per Quinq. grossos si
bi data ~~tum et Jgs Perillustris~~ et manu ejusd.
Praepositi Jezevien. propria subscripta tum et
Jgs Perillustris Rendus Gosinski Ecclesiae Jezevien.

Jezuiens Praepositus Regestris Ecclesiasticis ab anno
millesimo Septingentesimo octavo ad annum mille
simum Septingentesimum Quadragesimum octa
vum in Judicio demonstratis Perceptionem Deci
mae ex aula aliquando per Tres aliquando per
Quatuor Sexagenas in visitationibus quoque
Ecclesiae Jezuiens per Tres Capsulas citra
specificationem Quotae pecuniariae ad Ecclesiam
Jezuiens spectantibus specificantibus tutantur
et a Solutione Pecuniariae Decimae Venerabili
Capitulo Plocens solvere debitae se Elibera
ri exposcunt quo circa Studendo ~~Judicio~~ Ju
stitiae et equitati adherendoq tam Privile
giis quam Specificationibus in Regestris
appositis numerosis supra de annis expres
sis Taxationem seu Compositionem pro Decima
Pecuniaria indigitantibus Eandem Decimam in
quotto octo Florenor Pol taxatam seu com
positam suprascripto Illustrissimo Venerabi
li Capitulo Plocens ultra Decimam in Visi
tationibus expressam ex aula Zytoviens Ecclesiae
Jezuiens tribuj solitam competere debere Ju
dicium arbitrat injungendo Quatenus nificus
Kaminski Citatus Bonor Zytowo modernus Pos
sessor emendando suj Possessionem Decimam
Pecuniariam retentam in quantitate per octo
Florenos Pol pro quolibet anno debitam non nisi tamen
ab actu inhoati Processus ex re non mota
ejusq sitis in et pro Feria Secunda pt Fm
Nativitatis Sancti Joannis Baptistae in anno fu
turo incidenti Coram actis Cartrens Plocens sub
Poena Banitionis in Casu Contraventionis Circa
manifestationem faciens publicanda ad Qui
etationem Illustrissimi Capituli Plocens sol
vat et realiter enumerat Lugitto Poena
septem marcar Pol Parti in Termino Solutioni
praefixo et sub rigore eod Judicio suo per medi
um praxi Juris solvens Decreti prsens vigore

Actum

Actum in Sepre in Terminis Communibus Terestribus Plocensibus Feria Tertia post die Festi Sancti Lucæ Evangelistæ Saliet Die decima nona Mensis Octobris anno Domini Millesimo Septingentesimo Septuagesimo Nono celebradis

Inter Joannem Antonium Josephum et Mariannam Relictam Conthorem olim Dni Pauli Krzyzotarski Patres et Sororem Germanos Blochy Actores et Citatos per eosdem Joannem Josephum et Mariannam de Blochy Krzyzotarska suos et Joannis Antonij Bloch Patris sui Germani Nominibus pnter: Dnum Josephum Bonkowski itidem Actorem et Citatum per Dnum Adamum Szczepiński et Plem admodum Rndum Josephum Rosciszewski Præpositum Sepreñ Citatum et Actorem pnter. Judicium decidendo Citationes Partium suum adjudm editas, controversijs Partium exauditis, teneri Illustrem admodum Reverendum Rosciszewski Præpositum Sepreñ Citatum Satisfacere Deiw Judicij sui mi Puncto Conscriptionis Regestri rerum mobilium Fatis olim Dnæ de Straszewskie Chodubska Steriliter vita functæ derelictarum, tum et Scriptorum quorumvis idj ministanti Judm cancell, et quoniam Jos Prlis Rndus Rosciszewski Citatus Regestra bina, Primum Regestrum Rerum mobilium, post Fata ejusdem olim Dnæ Theresiæ de Straszewskie Chodubska derelictarum sub die 26ta Obris Anno 1777mo mi Sepre Altenum eodem Anno et die mibiq expensarum funebralium mi rem Dnæ Chodubska factis Cessa conscripta Judicialiter reproduxit, et manu propria subscripsit, proinde Satisfactione mi premissis adiventa Partibus experiri mandat, mi experimento ulterioribus Partium controversijs exauditis siquidem Successores olim Dnæ de Straszewskie Chodubska inficiando Conscriptioni Gliebata Regestri Rerum mobilium Fatis Dnæ Chodubska derelictarum Inquisitionem sibi concedendam instetit, proinde eorum affectationi annuendo Suspensa resolutione Causæ prentis, dilationem Inquisitionis ad contenta Terminorum et Documentorum Parti utriq ℔ sequenta cadentia Judicium suos dat et loned[illegible]

Inter Dnum Ignatium Białkowski Actorem pnter: et Joannem Albertum Parentem Albertum Laurentium ac Georgium filios Iglenickie Citatos per Parentem suum et filiorum suorum nie pnter: Judm decidendo Terminum per Decretum antea acti Judicij Conservatum cuiquis Invistendo Judm decernit, Quatenus Joannes Albertus Iglenicki Actor Juramentum super Suorumptionem Testium præstet. Tandemhoc Juramentum præstitit, quo attento Interrogatoria conventat Testes Inducat et Inquisitionem suam educat, Induxit Testes, et Inquisitiones suas eduxit, advq recepit mi sequentibus reponat. Et.

Inter Dnum Joannem Iglenicki et Agnethem Urmińska nivicem Conjuges Actores pnter Joannem Barbarum de Malanowskie olim Dni Joannis Lukowski Relictam Conthorem Viduam Matrem, Stanislaum Paulum et Joannem filios Lukowskie Citatos per Dnum Valentinum Lukowski Decidendo Aditationem Partis Actoreæ

Parti

Inf

Parti Citatæ editam Controversijs exauditis Partium Teneri Satisfacere Partem Citatam Decrto Judicij sui concessæ Dilationis majoris ad quamve in Ante actis Judicijs suis receperat, idq in instanti; et quoniam loco Satisfactionis Dilationis majoris à Comparitione Pars Citata recedit, et se Condemnare permittit, proinde sup eoq in lucro Cantraventionis Decris, tam Anteriori Decro, quam Sententiæ Judicij sui Præsentis amissionisq in post Beneficij educendæ Inquisitionis in negotio vero Principali Rne attentatarum violentiarum permittitur Condemnatio quæ decernitur Additur et Remittitur super vero Actoratum Partis Citatæ si qui intercessit. Evasio Citationis et Causæ cum impositione perpetui Silentij.

Publicatum

Inter Gnosum Felicem Miszewski Actorem pnter et Gsos Thomam Antonium et Lucam Fratres inter se Germanos Borowskie Citatt et Indicens per eunq: Gsum Thomam Borowski fratrem natu majorem suo et Fratrum suorum nne pnter: Gsam Helenam Borowska Virginem Innuptam Citatam per Gsum Bonaventuram Ciołkowski Plentem Inscriptum. Gsas Salomeam Nlis Francisci Uminski Agnethem N. Mathiæ Borowski Contes Citatt per Gsum Antonium Borowski Judm exauditis Partium controversijs Citationem Partis Actoreæ cons Partem Citatt editam decidendo, Insistendo Inscriptioni Authcæ per ott Gsum Josephum Borowski quonq Petri filium Citatorum Parentem Gsi Felicis Miszewski Actoris sup Summam Mille Ducentorum Florenorum Polonorum coram Actis Castrens Plocens Feria 5ta Ante Fm Sanctæ Margarethæ Virginis et Martyris die Undecima Mensis Julij Anno 1775mo recognitæ Decernit quatenus Pars Citata seu potius Gsi Borowscij Fratres Substantiam Parentalem Possidentes Summam prætactam Mille Ducentorum Florenorum Polonorum in et pro vigilia Festi Nattis S. Joannis Baptæ in Anno imminenti 1780mo venturaloram actis Crnis Plocens sub Pœna Banitionis Circa Maorem faciendam in Casu Contraventionis publicanda cum Provisione pro uno Anno attenta quietatione pro uno Anno pvenienti per Quinque à Centum Computanda Gso Felici Miszewski Actori Solvant et realiter enumerent, Luita Pœna Septem marcarum Polonicatt Parti Actoreæ Circa Solutionem Summæ sub rigore quo supra Judicio suo totiæ in instanti sub solito rigore Solvenda DPV.

Inter Gnosos Mathæum Patruum et Albertum filiastrum Kraiewskie Actt per Patruum suo et Filiastri sui nne pnter: Gsos Stanislaum Zochowski et Evam Kraiewska invicem Conges Actt per Maritum suo et Contis Suæ nne pnter Gsos Annam Gsi Adami Kraszewski Eleonoram Gsi Pauli Czachorowski Contes Kraiewskie ac earum maritos Actores per eosq Gsos Paulum Czachorowski et Adamum Kraszewski suis et Contum suarum nominibus pnter: Gsam Mariannam de Girzyńskie ott Gsi Thomæ Kraiewski Relictam Contem Viduam Actricem pnter: Gsos Joannem Betkowski et Mariannam Kraiewska Invicem Conges Actores per Gsum Mathæum Kraiewski Gsos Alexandrum et Rochum Lisowskie, Citatt et Indicentes per eunq Gsum Rochum

Lisowski

Lisowski Suo et Patrui sui nrē pnter: Gum Thomam Wiechecki
Citatum pnter: Gos Joannem et Antonium Lochowskie Cit per eum
Gum Joannem Lochowski suo et Gi Antonij Lochowski Patruj sui
nrē pnter: Judm exauditis Partium Controversijs Termum p Anterius
Dcium Judicij sui Conservatum decidendo Suspenso toto negotio ne-
cessariam esse Condescensionem ad Fundum Bonor Konicwicie Lzaki
et Labowo ac alionum eo pertinentium Judicij sui aut Inovonum
Camerarionum Terrestrium Plocensium Captato tempore previa tem-
pestive faciendā avisatione conducendorum advenit, quod Judm
vive unus Mus Judex, aut Gus Camerarius mutuo Partium Sum
ptu Conducendus condescensimus, reproductionem Documentorum
per Partes Sibi Communicatorum juxta Summaria Subscripta injung-
get, Quibus reproductis tractinatus de Sortibus per Ptem Actoream
pretensis omnimodo inquiret, investigabit, competentiam Actor
ratus et actionis ejusq actoree Partis cognoscet resolvet, Causamq
Integram pro Justo et equo, exigentiaq Documentorum et Termini
decidet Dijudicabit et moderabitur, dubiā quaevis dirimet, Cujus
Judicij decisioni Partes Parere judicatum pati et acquiescere sub
Pena Banorij illo in Imo Londinis Publicanda Debebunt et tenebun
ter luita Pena Septem Marcarum Polonę Parti per Ptem com-
pensanda Judicio suo totiq Instanti abstraq Pte dolose
pro quo Condnus Imo Partes quos voluerint et negotium pceno
poposcerit adjutent - adjutandi Sub rigore quo supra compare
re obstringuntur DPV.

Inter Mus Michaelem Kudzborski Dapiferum Laugvicen Ptus Plocz et Cathe
rinam de Ostrowskie Juricam Conjges Actorem et Cit per maritum suo et
Contis suo nrē pnter: Mus Josephum et Robertum Kampenhausen
Fratres inter se germanos Cit et Acts per Gos Hiacinthum Przedpe
skie Judm exauditis Partium controversijs Citationem suum ad Judm
editum decidendo quo ad actoratum Monum Kampenhausenow
attenta complanatione inter Ptes adpresens deum agentes in Stopi
no die 14ta Julij Anno 1778vo confecta manibus Partium et amicor
Subscripta pretensionem Monum Kampenhausenow ex Traditoria
Possessione Bonorum Stopina ad Mus Kudzborskie usurpatam mort
ficanti, nonpospe eosq Mus Kampenhausen virtute Mandi sui lo
rum actis Judicij sui hic in Scpre die 18va Maj Anno pxmo cor Mus
Kudzborskie modernos actores intuitu pretensionum ex eaq Traditorea
Possessione Formatarum facta ac Termini presentanei eo nrē instituti
pretendere bonificationem hanusq Pretensionum tanquam supra exarata

Complanon

Jmc

Complanatione mortificatarum sententiat. Quo vero ad Actoratum Mcorum Kudzborskich pro solutione Provisionum retentarum à Summa Septem millium per olim M. Joannem Kampenhauzen Succamerariorum Parnaviensem Citatorum Parentem in Personam olim Mci Simonis Antonij Orłowski Zupparij Terne Dobrinensis Mcae Kuczborska Parentis coram Actis Castrensibus Kovaleviensibus Sabbo in Vigilia Festi S. Andreae Apostoli Anno 1761mo authice Inscripta per Decra eiusdem Mficae Kudzborska applicata, Actrici Quoniam Mci Kampenhauzenowie Superius expressa Complanatione Provisiones retentas ex Subsequenda Liquidatione reducendas insimul cum Summa Originali Mcis Kudzborskim exolvere se obstrinxerunt, Mcus vero Kudzborski circa Quietationem de Summa Originali in rem MM. Kampenhauzenow coram Actis Castrensibus Plocensibus Feria 4ta in Vigilia Festi Nattis S. Joannis Bapta Anno praesenti recognitam Salvam repetitionem Provisionum et Processus Contentis Ejusdem Quietationis Sibi reservavit, ex Quietationibus autem ac alijs Documentis per Partes reproductis patet, Primo olim Mcum Orłowski Zupparium Dobrinensem ab olim Mco Joanne Kampenhauzen circa Subsecutam praemissam Inscriptionem pro medio Anno Provisionem à Praemissa Summa Septem Millium Tynf percepisse, deinde Mcos Kudzborskie, ejusdem olim Mci Zupparij Terne Dobrinensis Generum et Filiam pro Annis quatuor a Summa Sex Millium Tynf, ex eadem Summa Septem millium Tynphorum protunc ad eosdem Mcos Kudzborskie regulata ab eosdem olim Mco Joanne Kampenhauzen levasse, in post autem M. Kudzborski post applicationem ejusdem Summae totalis pro relontis suae à totali Summa Septem millium Tynphorum Provisionem pro Annis Quinque ab hoc eodem Mco Joanne Kampenhauzen recepisse, Possessionem vero Traditam in Bonis Stropino Annis binis pro Pte sui retinuisse, in reliquis autem annis Mcis Kampenhauzenom, tam Parenti quam filijs eandem Possessionem Bonorum Stropina dimisisse, Sed tamen Summam Septuaginta Quinque Aureorum hungaricalium à Gsa Zrzelska in tenutam ejusdem Possessionis Tradita per se coassumptam per Cessionem ab eadem Gsa Zrzelska ad Gsum Bartholomaeum Gutowski Burgrabium Crenensem Plocensem deventam in eosdem Mcos Kampenhauzeny ad deportandum imposuisse, hanccque Summam Septuaginta Quinque Aureorum hungaricalium, per Mcos Kampenhauzeny pro re Gsi Gutowski Decris ad Solvendum jam injunctam esse Quocirca Judm ex hisce Provisionibus ab actu Inscriptionis ad actum Quietationis pro Annis Septem Decem ex medio Anno provenientibus li=

=quidatis

liquidatis Suprascriptis perceptis provisionibus inclusaq Summa Septuagintaquinque Aureorum hungaricalium pro loco Provisionum MM Kampenhauzenorum in Pacificationem Gsae Zrzelska seu Gsi Gutowski imposita, nonnisi Summam Mille Centum Septuagintaquinque Tynphe pro re M. Kudzborski à Mcis Kampenhauzeny liquide Provenire judicat. Decernendo quatenus Mci Kampenhauzeny Citto Summam praetactam Mille Centum Septuagintaquinque Tynp ex retentis Provisionibus restantem, tum quoque pro Processu intuitu ejusdem Summae perducto ad nexum Decri Judicij sui hic in Siepre die 16ta Mensis Octobris Anno 1773tio inter eosdem MM Kudzborskie et oto Mcum Joannem Kampenhauzen Citatorum Parentem, ac etiam pro Contraventione eiusdem Decro in Sublationem Condemnationis in Termino per Jac Decrum Pfixo obtentae, ex qua Traditio intercessit, Poenam Quadruplicem Quatuordecem Marcarum Polonicarum in et pro Vigilia Festi Nattis Sancti Joannis Baptae in Anno imminenti 1780mo incidenti Coram Officio et actis Castrensibus Plocensibus sub Poena Banitionis Circa Maonem faciendam in Casu Contraventionis publicanda, Mcis Kudzborskim Dapiferis Raciąsiensibus Congibus ad manus Mfici Actoris Mariti Solvant, et realiter enumerent, Judicio vero suo Poenam Duplicem Quatuordecem Marcarum Sub Solito Rigore ex Regestro Poenalium extendendo Solvant DRV.

Ex Regestro Factorum

Inter Gum Joannem Zglenicki Actorem pnter: Gum Stanislaum Lukoski Citto pnter: Judm Teneri Gum Stanislaum Lukowski Citto Satisfacere Decro Anteriori Judicij sui Concessae Sibi Dilationis Majoris ex quo Causas in Judicijs Castrensibus Poznaniensibus Attentabat receptae idq in instanti censet, et quoniam non satisfacit proinde Succubuisse eunde Judm adinvenit, decernendo Quatenus in omni Succubitionis Solvat Poenam Simplicem Quatuordecem Marcar Polo Parti Actoreae Judicio vero suo per medium in instanti Sub Poena Banonis ex Regestro Poenalium Publicanda. Partibusq experiri mandat. In experimento Controversijs Partium exauditis Adcitationem Partis Actoreae editam decidendo insistendo Decro Judicij sui concessae Dilationis Inquisitionis Partibus ea in Causa additur Mlis ad Pronunciandam Juramenti Rotham super incorruptionem Testium idq in instanti praestitit Gsus Joannes Zglenicki Actor, Inducatit Testes, Induxerunt, Inquisitiones eduxerunt, et ad Se receperunt, in sequentibus reponant &c.

Actum m Sępre m Terminis Communibus Terrestribus Plocensibus Feria Quarta post Festum Sancti Luce Evangeliste Videlicet die Vigesima Mensis Octobris anno Domini Millesimo Septingentesimo Septuagesimo Nono. Celebratis.

Inter Mcām Marciannam de Oborskie olim M. Alberti Jerzewski Dapiferi Plocensis Relictam Contem Viduam matrem Jsum Stanislaum Kargowski atq; Jsum Thomam Zglenicki Actores per eosdem Jsum Thomam Zglenicki Suo et Supranominato nomine Actrice pnter. et quoniam Jsus Andreas Wolinski Citatus Presenti m Termino disparet, et Se Condemnare permittit, proinde Super eodem ratione attentatarum violentiarum m duello abusum Edicto sendo m post Inquisitionis permittitur Condemnatio Quia Decernitur Additur et Remittitur

Publicatum

Inter Jsos Albertum et Stanislaum de Lukowskie in vicem longos Parentes Albertum Laurentium et Gregorium filios Adamum et Eleonoram de Swierkockie in vicem longos Parentes Laurentium et Martinum filios Zglenickie Stanislaum Patruum et Joannem filiastrum Lukowskie Actores et Citatos per eundem Albertum Zglenicki Suo et aliorum nomine pnter: Jsos Valentinum Stanislaum Paulum et Joannem Lukowskie Thomam Papowski Citatos et Actores per eundem Jsum Stanislaum Lukowski Suo et eorundem Patrum Suorum nomine pnter: Jsam Barbaram de Malanowskie olim Jsi Joannis Lukowski Relictam Contem Viduam Citatam et eundem Jsos Ignatium Białłoskorski et Albertum Zglenicki Citatos per Jsum Albertum Zglenicki Suo et Jsi Białłoskorski nomine pnter: Jsam Bagumilam de Bystrzinskie Jeżdzikowska Citatam per Jsum Stanislaum Lukowski: Jsos Josephum Parentem et Petrum filium Rozciewskie Citatos et Actores per Parentem suo et filij sui nomine pnter: Judicium Terrestre Partium tam et Anteriorum Decretum Judicij sui Conservatorum, quam adeitationem editam decidendo, Controversijs Partium inductis Examinatis, quoniam hac in Causa Pars actorea Juramentum super m corruptionem Testium unum Originaliter ex Pte actorea suo et aliorum nomine explevit, Inquisitionem tamen ob determinationem protinus Judiciorum non eduxit Pars vero Citata Juramentum sup m corruptionem Testium unum Originaliter ex Pte Citata

Jum nitrantium mẽ post quod prestitum Partes utraq; nisatisfa-
dionem Decño Dilationis Inquisitionis ad Contenta Jerñonum Suor
Inquisitiones suas educant Interrogatoria Conscribant, et Testes in-
ducant, idq; nimstanti. Induxerunt Testes. Inquisitiones eduxe-
runt, et ad Secretarium recepenunt, Insequentibus reponant Jerño Conserva-
vato.

Inter Jsñm Antonium Czachowski Act et Citt pñter: Jsñs Antonium
Lisicki, et Felicianam Marchocka mi vicem Conjges Citatos et Actt
per Maritum Suo et Conjtis Suæ nñe pñter: Judm Jermi nium per
Anterius Decretum Judicij sui Conservatum decidendo, ministen-
do eis Decño Conjuncta Dilationẽ Inquisitionis admissibilibus
Partibus ad pnestandum super mi corruptionem Testium Jura-
mentum adinventis additur eisq; Mlis adpmuniandam Jura-
menti Rotham prestiterunt, Jsñs Antonius Czachowski Actt
et Citatt. et Jsñs Antonius Lisicki Citt et Actt suo et Conjtis suæ
nñe, educant Inquisitiones, Interrogatoria conscribant, Sibiq;
Communicent, et Testes inducant, idq; nimstanti. mi duxerunt
Testes, Inquiones eduxerunt. Et ad Secretarium recepenunt, mi sequq; reponent &c.

Inter Gnosos Agnetem Mathiam et de Borowskie mi vicem Conjges Bo-
rowskie Actores per Maritum suo et Conjtis sua nñe pñter Jsñs
Thomam, et Josephum de Borowskie mi vicem Conjges Malanow-
skie Citt per Maritum suo et Conjtis sua nñe pñter: Judicium
Adcitationem Partis Actoreæ Editam decidendo Controversijs Par-
tium exauditis Quoniam hac mi Causa ex Decño Antecessi Ju-
dicij sui, Dilationis Inquisitionis ad Actoratus Partium utra-
rumq; emanatum Gnosi Malanowscy Conjges mi Actoratu suo Inqui-
sitionem suam Quatuor Testibus mi Proxime preterita Cadentia
eduxerunt, Binos vero Testes mi adimplendam eandem Inquisitio-
nem pro Preventi Cadentia eduere debebulerunt, Jam autem Gñi
Borowscy nonpromovendo Actoratum Suum mi eadem proxime pre-
terita cadentia, nonnisi ad Actoratum Gnorum Malanowskich
quæ Citati Sesistentes, licet ad eductionem mi emundationem Suæ
Inquisitionem, Juramentum sup mi corruptionem Testium explevе
runt, tamen easdem Inquisitionem mi emundationem sui non eduxe
runt, et presenti mi Termino educendam non affectant, Quinimo in
Inquisitione Gnorum Malanowskich mi Actoratu eorum deducta
persistere se Affirmant, et eisq; de Subiciunt, in Actoratu vero suo
cum Gnos Malanowskie Instituto, in Ante Jnam labso nunc per
Adcitationem ad Paratum supra nominatum Decñum Dilatio
nis Inquisitionis Combinati Actoratibus Partium emanatum

mmato

promoto ijdem Gnosi Borowscy Inquisitionem sibi educi concedendam exposcitit, et ad Juramentum Super incorruptionem Testium explendum se trahunt, proinde admissibilibus adinventis additur Mtis ad pronunciandam juramenti Rotham, praestitit Gsus Mathias Borowski suo et Contis suae nne, Conscribat Interrogatoria Parti Communicet, et Inquisitionem Suam educat, Induxerunt Testes inquiones suas eduxerunt et ad se receperunt, in sequenti reponant Ll.

Inter Gsum Josephum Dębski Actt pnter: et quoniam Gnosi Marianna olim Gnosi Michaelis Nadratowski Relicta Consors vidua Mater, Joannes Augustinus, et Jacobus filij Nadratowscy praesenti in Termino disparent, et se condemnare permittunt, proinde Sup eisdem ratione attentatarum violentiarum permittitur Condemnatio. Quae D. A et R.

Publicatum.

Inter Eunae Gsum Josephum Dębski Actt et Citt pnter Gsos Bernardum Malewski et Josepham de Dębskie invicem Conjuges Citt et Actt p Maritum suo et Contis Suae nne pnter: Judm decidendo Terminos Partium Utrarq suum ad Judm editas Siquidem Causa praesens inveterata promovetur proinde Judicium Parti utriq ad praescriptum Legis Dilationem Communicationis Documentorum pro sequenti Judiciorum Cadentia dat et Concedit Termo Conservato.

Inter Gnosos Albertum Pęski et Franciscam de Strusińskie Invicem Conjuges Actores p Gsum Joannem Sulinski, Et Gsum Josephum Laguna Citatt pnter: Judicium decidendo Citationem Partis Actoreae Parti Citatae Suum ad Judm editam Controversijs Partium exauditis. Siquidem Pars Actorea Scriptum Certum de Data ejus die Sexta Mensis Martij Anno 1776 sup Summam Decem Aureorum hungaricalium, per Gsum Josephum Laguna in rem Gnosorum Pęskich Conjugum modernorum Actorum datum suo in Judicio reponit pro Cujus Solutione partem Citatam Convenit, proinde Judm insistendo eiusdem Scripto Decernit Quatenus Supraseriis Gsus Josephus Laguna Summam, praemissam decem Aureorum hungaricalium in dimissionem Certorum agrorum Concreditam Citra Provisionem ex Re habitorum in sui Possessione fundorum in et pro Vigilia Festi Nattis S. Joannis Baptae in Anno Futuro incidenti ventura Coram Actis Crenae Plocenae sub Poena Banonis in Casu Contraventionis Circa Manifestationem faciendam publicanae ad manus Partis Actoreae Solvat et realiter enumeret Lucita Poena Trium Marcarum Polonicalium Parti in Termino Solutioni

Praefixo

pnefixo, et Sub rigore eor Judicio suo tertia, prout Juris Solvendo decreti Presentis Vigore.

Inter Gnosum Joannem Krzeciewski et Bogumilam de Szawłowskie Juriem Conges Actr per maritum suo et Contis suo nie pnter: MM Stanislaum Rokitnicki Tribunum Siepreny et Catharinam de Kosińskie Primi Dñi Stanislai Osiecki Secundi adpnevens voti Juriem longes tum Ignatium Osiecki filium et Privignum Citt p Gnum Bonaventuram Ciołkowski; MM. Josephum Lakniewski Pocillatorem Siepr enseni et Judicem Creny Plocens; ac Mariannam de Koziebrodzkie Juriem Congès Citt et Judicem p eunos: Jsos Valentinum Rokitnicki, et Bogumilam de Osieckie Juriem longes Citt per eunos: Mos Theodoram de Koziebrodzkie Dñi Josephi Sulerzyski Relictam Conortem viduam Citatam per eunos, Tandem ad affectationem Mficka nistai Rokitnicki Tribuni Siepreny Judm Dilationem Majoris pro Judicijs Tribunalitijs Regni Petricovieny ex quo majoris importantie Jdies attentat Causas pro sequenti Judicionum Suorum Cadentia dat et Concedit Jerris Conservato.

Actum in Siepre in Terminis Communibus Terrestribus Plocensibus Feria Quinta post Festum Sancti Luce Evangelistæ (prima) Scilicet die vigesima Prima Mensis Octobris Anno Domini Millesimo Septingentesimo Septuagesimo Nono. Celebratis.

Inter Mos Joannem Krzeciewski et Bogumilam de Szawłowskie Juriem Congès Actres per maritum suo et Contis suo nie pnter Mos Stanislaum Rokitnicki et Catharinam de Kosińskie Primi Dñi Stanislai Osiecki Secundi adpnevens voti Juriem longes Tribunos Siepreny Citt et Ignatium Osiecki filium Citt per Gnum Bonaventuram Ciołkowski MM. Josephum Lakniewski Pocillatorem Siepreny et Judicem Creny Plocens ac Mariannam de Koziebrodzkie Juriem Congès Citt per eunos: Jsos Valentinum Rokitnicki et Bogumilam Osiecka Juriem Congès Citt per Gnum Rudowski: Mam Theodoram de Koziebrodzkie Dñi Josephi Sulerzyski Relictam Contem Viduam Citt per Gnum Melchiorem Mierzyński: Mos Hiacinthum dubdapiferum Vissogrodiens Parentem Pelagiam M. Adamowski Zebroniam M. Thomae Dutgoteyski Contes Filias Regii Szawłowskie et eor maritos Citt p G. Josephum Lopkowski Dnos ad affectationem M. Sulerzyska Contis Relictæ Viduæ Dilationem majoris pro Judicijs Tribunalitijs Regni Petricovieny ex quo majoris importantiæ in illis attentat Causas pro sequenti Judicionum eorum Cadentia dat et Concedit Jdem.

Inter Illustrissimum et Reverendissimum Capitulum Cathedrale Plo
cense Actr et Citr per Ipsum Josephum Lypicki inscriptum Ex una
tentem Religiosissimam ac Dedicatam Ursulam Constantiam
Lodoska Conventus Sigrcens Ordinis Sancti Benedicti Virginem
Monialium Abbatissam ac totum Conventum Lipscens Citr et Reor
per Ipsum Bonae ventheram Coltores Sti Juris pro Tenten Judi
cium Decidendo Terminum per Decretum Judicij sui peracte
Communicatis Documentis Inter Modernas Partes
in Anteacta Cedentia protacto Consecutum Controversijs
Eorundem Partium Laudatis Quandoquidem ex Documentis
per Partes Hinc in Antecessorum Prius Judicij sui Communi
catis ad presens Hus in Judicio reportatis Sufficienter de
Ductum est primo et Originaliter Privilegio in Anno 1424
Feria Secunda post Festum Sanctae Catharinae Virginis
Gloriosae in Plocko datuato per Serenissimum Seniorem
situm Ducem Masoviae Cujusdam Dominum nec non Pervum Plo
censis Cracoviensis Sochaczeviensis Rhetdem Terrarum Spiritualibus
Dicecesis Plocens Collatis Omnibus in Eadem Dicecesi Plocens Degen
tibus Agros Colentibus et Arantibus Decimam Manipula
rem Respectus temporibus de quolibet Grano Annis ex Omni
bus Oppidis et Villis exceptis tamen, Videlicet Plocko Bilsk
et Plonsko Oppidis tum Villis Chilpovo Dzialdo Stawiszky
Dzieszanna Uniechowice et Kuzbork Supra fatis Personis Spi
rtualibus ad Decimandum Assignasse Subalterno vero
Privilegio Ligismundi Augusti Regis Poloniae De Anno
Millesimo Quingentesimo Quinquagesimo Feria Secunda
Postridie Festi Sanctorum Petri et Pauli Apstol Petricovia
Subscripto Omnia Jura Privilegia tam Patribus Episcopis
quam Venerabili Capitulo totiq Ecclesiae Cathedrali Plocen
ae Collegio Vicariorum ratificasse et approbasse, Virtute quo
Privilegiorum eorundem Antiquis Libris Capitularibus Intro Ligi
tis Praesens in Judicio reportatis de Annis Eor ab Anno
Millesimo Quingentesimo Sexagesimo Septimo ad Annum
Millesimum Quingentesimum Septuagesimum Taxationem
Decimae Manipularis in Decimandam Specificantibus
Bona Sua in Quantitate Vigenti Florenor Pol Quolibet
Anno pro Decima Decimaria post Colonos Sibi Capitu
lo Plocens pendere Obligata Demonstrasse et in Dubitasse
cisse Ejus Antiquitus Mente Ejusdem Taxationis

Vacatiuis et Libris Subalternis Calculationum Ejusdem
Venerabilis Capituli Plocens ab Anno 1637mo ad Annum
1646tum Loca Vacantia Capitulum Plocens extare pa
tisse putauit Visitationis Anni 1646ti Ecclesiæ Jdaineñ
ex Libris Visitationum generalium Ecclesiarum Diœcesis Plocens
extractâ et Lignitio Cracouiensi gliis Plocens communitâ post
Colonos ex Bonis Jpsatis Sustk Spectare Debere red
gitasse Deinde Jnferiorib⁹ Annis ut potè testante Visi
tatione in Anno 1666to Die Vigesima prima Men
Jenij De retenta Decimicia Decima et Medietate Decim
Sustko Possessori Conventus Lipnicens Ordinis Sancti Aug
redditi Monialium Subjecta per Plebanos Decanat
vere Debita Ejdē Conventui Capitulariter Data per Illm
Rndum Stanislaum Miduski Archidiaconum Dobrinens
pro tunc Venerabilis Capituli Plocens Generalis Procu
ratoris Manu propria Subscripta Vbi Pena Visitationis
Ejusdem Decimæ Decimicialis facta Suum Possessorem
Probasse et exputt Cognitâ Altera Medietate Possessio
nis Eiusdem Decimæ prout Obligatio Authentica de
Actis Ejus Pena Secunda in Festo Resti Sancti
Matthej Apti et Evangelistæ in Anno 1699no
per Meum Stanislaum Jakszewski Executorem Dicti
Plocens in rem Supradicti Conventus Lipnicens Coram Acti
Curiæ Plocens recognita Obligatum Ad Instantiam Re
Illmi et Admodum Rndi Korzeniowski Canonici Cathedr Plocens
Fauore Dictæ Monialium Ejusdē Conventus Lipnicens
in Capitulo Illatam per Eumdē Capitulum Generale pro
festo Sancti Ligismundi et Martinis Anno 1699no Cele
bratum Supradictam Decimam Salua pro Sequentibus Dicte
Decimæ Pensione Ad Annum Allegatum 1699num Re
sidentem Ejdē Conventui Capitulariter Condonasse Deinde
per Decretum Capitulare Attenta Supplicatione Con
ventus Ejusdē in Capitulo generali pro Festo Natis
Beatissimæ Virginis Mariæ Anno 1754to Celebrati
pro Annis retro actis Præmissam Decimam Decimicia
lem Salvis tamen in Sorte quot Annis Prægrauan
tibus Retractationis Temporis in Toto persolvendi per Medium
Suscepisse Litis Impensis Mi[illegible]ibus de Dato

Eod

Eod Die Vigesima Quarta Aprilis Anno 1766 vv in Cp
Judo Lipnic Datuatis per Religiosissimam ac Dcodicatam
"Constantiam" Podoska Abbatissam Conventus Ejusdem ad
Ursulam" Dnum Edmund Canonicum Plocens Scriptis Actis q
Primis judicij Lis in Lipno Feria Prima Festi d Festi
Sancti Pauli Conversionis Scilicet Die 26ta Mensis
Januarij Anno 1773tio Oblatuatis Instructis Ejusdem
Decimae Modo Amicabili Componendum Obtulisse
Locq non Subrecuto Reverendo Dno Primo Felicem
Castelski Canonicum Cathq Plocens pro tunc Causas
Capituli Procuratorem De Indicatione Ejusq Decimae
Decuricie Contra Religiosissimam Abbatissam totiusq
Conventus Supremq Manifestatione Coram Actis Curiae
Plocens Feria 4ta p Dnica Invocavit Laudngesima
ejusdem Anno Evoq quo Citatum esse et Citatos Manifes
tationis actis remanere Ad Quem Juris Ejusq Conven
tus Instructisse et in Ista ad Effectualem Prefati Con
ventus Decretum Dilationis Monimentos Subrecutum
esse ac exposita Intervenientis Cognitione ad Quem Judicium
rem spectare Juisse et Suo in Judicio Sub Actis Feriae
Tertiae proxime Festi Sancti Pauli Conversionis Scilicet
Die Vigesima Sexta Mensis Januarij Anno Evoq Conde
mnare se pervigisse quo circa attento supramemorato do
cumento Opposita Decimam Decuriciam in quantitate ex
tolutibus Bonis per Viginti Florenos Polonicales grossorum
Partem seu Competentem quem Compositionem Constitutis Anni
Millesimi Trecentesimi Vigesimi Quinti Manu tenere
habere Vult Prdicto Venerabili Capitulo Plocens post Solo
non Competere Debere Judicium Arbitratus Vigintiq Du
benus Conventus Lipnens ab Actis Judicij Lowiczens
Scilicet Ab Anno 1766 vv Computum Decimam Decuriciam
in Quantitate Viginti Florenor Polonicalium grossorum pen
dendam Eidem Venerabili Capitulo Plocens justa Antigam
Partitionem ex Libris Capitularibus Sigillo de Anno
Specificata Demonstratam Solvere Debitam in et pro
Feria Secunda proxime Festum Natale Sancti Joannis Baptis
in Anno futuro Instanti Cum Actis Curiae Plocens sub Pena
Decimi in Casu Contraventionis Extra Monitum faciendam

Publicanae Parti Actae ad Quitationem Officiosam Solvat et reali-
ter Enumerata Quita Poena Septem Marcarum Polo Parti in Trno
Solutioni Praefixo et Sub Rigore Eodem Judicio Suo
Tribunali Praxi Juris Solvendae in ~~[illegible]~~ Condictionem
~~[illegible]~~
~~[illegible]~~
~~[illegible]~~
~~[illegible]~~
~~[illegible]~~ vero sine poenis Judicium Cessat D.M.

Inter Gnosum Ignatium Nadrowski actum Pltem, Et Mnos Stanisla-
um Rokitnicki et Catharinam de Kosmiskie primi olim Gnosi Sta-
nislai Osiecki Secundi appraesens voti in vicem Conges Tribunos
Siepreng et Ignatium Osiecki Filium ac Privignum Actum et
Indicenę per G. Josephum Lempicki in scrum Ptentem Judi-
cium Exauditis Partium Controversijs Terminum per anterius
Decretum Conservatum decidendo, Quoniam ex Documentis
per Partes Sibi cum Summarijs in anteriori Cadentia Praevio
Juramento Communicatis suoq in Judicio iuxta Summaria
Deducitur G. Ignatium Nadrowski actum nativitatem sui Testimonio Ex
Eaq Subscripta repositis, Libris metrices Baptisorum Ecclesiae
Parochialis Rosciszevienę in anno 1739no die 10 Januarij de-
monstrantem Contractu Resignatorio inter se ab una Et olim
Gnosum Stanislaum Osiecki Mcae Rokitnicka Primaevum ma-
ritum Parte ab altera in Zgagowo die 8va augusti anno 1760
Confecto actis Crenę Plocenę Feriâ Quinta Pridie Festi de-
colationis Sancti Joannis Baptistae anno Eoq per utrasq
Partes Roborato, Sortes Suas in Bonis Kuski Szasty et in-
signiewo pro Summa Trium Millium Tynę Praetij Condi-
ctati inclusis oneribus in Personam Eiusq olim G. Osiecko re-
signasse, donationemq super Easq Sortes post quam annos
Competentes adigerit Eidem recognoscere Contractu Prae-
misso ~~Contraxisse~~, obstrinxisse, et Summam Primam
Octuaginta Tynę domi maricalis alteram Septuagin-
ta unius Tynę Grossorum Sex Polo in vim Condictati Praetij ab
Eoq olim Gnoso Osiecki levasse, Summam autem Octin-
gentorum Tynę ex restanti Praetio ultra onera per
olim Gnosum Osiecki in Personam Eiusq G. Nadrowski
authentice inscribere, hocce Contractu circa Roborationem Eius
Spopondisse, G. quoque Nadroski Submissionem authen-
ticam Recognoscendae donationis post quos annos competens
adeunt

adient, in Personam Eiusq olim Pri Osiecki [illegible] Coram
actis Castrens Plocens sub actu Contractus Roborationis Suo
gnorisse Jocq in Imo olim Ppum Osiecki Pso Nadrowski al
tius Expressam Summam Octingentor Tyng pro Pretio proveni
entem super Domis Koski iusta nexum Contractus cum provi
sione per Sex a Centum quotannis non obstante Calamitate
pendenda Simplici debito inscripsisse, ac ab utriq de pro
cessu quietasse, in Eandemq Sortem premisso Con
tractu resignatam Edocente officia Relatione alio coram actis
Crens Plocens Feria Quinta pt Im Sancti Egidij abbatis anno
Doq 1780 recognita Eumq olim Snosum Stanislaum Osieckinem
ne impugnante intromissum Esse, post quae Subsecuta P. Ignati
um Nadrowski maonem coram actis Eisq Feria 3tia post Dm
Invocavit anno 1780mo de nullitate Supra Exarati Con
tractus et aliarum Transactionum in rem Snosi Osiecki
Subsecutarum intulisse, demde tam de Eaq maone qm
de Summa Quadringentorum Tyng ea praeassera Inven
pta Octingentor Tyng levate hunc olim P. Osiecki
praemissas in rem Eiusdem Subsecutas Transactiones co
ram actis hisce Feria 3tia prid Festi Sanctae Mariae
Magdalenae ab Eaq quietasse, non nisi intuitu Summae
Quadringentorum Tyng restantis Salvam sibi Eaq Quieta
tione praemissa divisse, Ppum autem Osiecki in se per Con
tractum ad Deportandum assumpta Sufferendo ea Eadem
Sorte in primis Snosae annae Nadrowska olim Dni Filii
Snosi Adami Mankowski Conti Summam Quingentor
Trigynta Trium Tyng et Scatarij trium ad Quietatio
nem cautham et inscriptionem Eius Summae per Na
tum coram hisce actis Crens Plocens Feria 4ta pt Dm
Jubilate anno Eaq Subsecutae ac post Snosae Catharinae
Nadrowska olim Adami Filiae Nobilis Adami Mokski Conti
Summam Quingentor Tyng ad Similem Quietationem et In
scriptionem Eius Summae per Mr. Simonem Zbomski
Lincenam Dobrinen Coram actis Judicij sui hic in Skrzyn
Feria 3tia pt Dm Letare Quadrm anno 1782 Exhibitae
Existens Liom Siemiątkowski et Bibiana Nadrowska
Conbnt

Congibus Summam Quadringentorum Quinquaginta Tynes
ex Onere Praetactae Sortis Quaesitae iuxta nexum Contractus
debitam coram actis Crenz Plocenz Feria 4ta in vigilia Festi
Nattis Sancti Joannis Baptae anno 1762do praevia maonem
praesentasse, Quibus Subsecutis Eunae G. Ignatium Nadroski
iterum maonem binas Primam in Cro Gostinenz Sabbo
pt Fm S. Michaelis Archangeli anno 1768vo alteram in
Cro Plocenz Feria 6ta pt Fm Nattis Gismariae die 10ma menz
7bris ao 1773tio conz G. Stanislaum Osiecki de nullitate Supe
rius Expressarum Transactionum in rem Eiusdem G. Osiecki Sub
secutarum et posterioris Quietationis cum approbatione
Transactionum Factae intulisse Eamque approbaonem circa
Quietaonem Subsecutam ad Offerentium sibi adnume
rationis ad praetium Condictatum Summae Quingentorum
Tynz p G. Osiecki verbaliter Exolvere ac si declaratae
in Lacie posteriori maone exposuisse, processumque Eo nomine
post Excincellaonem sui ex obiecto necis in Persona olim
G. Dionisij Sokolnicki Decro Compromissoriali inter se Et
Gros Ignatium et Franciscum Sokolnickie in Oppido
Sieprze die 8va menz 9bris ao 1775to plato actis Crenz
Plocenz die Decima quarta mensis 8bris ao Eocz Obla
tuolo Sublato pro Cassatione praemissarum Transactio
num et restitutione sui ad jus haereditatis Praeta
ctarum Sortium Bonorum Kuski Szasty et Nisciguiewa
suum ad Judicium instituisse, Consideratis itaque prae
missis Partium Documentis et Signanter approba
tione Transactionum p G. Ignatium Nadroski post
primitivam maonem sui de nullitate Earum Factam
authe Subsecuta Possessioneque olim G. Stanislaj Osiecki
in Lisce Sortibus modo quo Supra quaesitis et Eius
Successorum ab ao 1760 adusque duranti regimineque in Eaque
pro velle qua bonae Fidei Possessoris animadversis
Exinde Judicium studendo Justitiae et aequitati
Gnosum Ignatium Nadroski non posse praetende
re Cassationem praemissarum Transactionum, Intuitu
Resignationis Sortium Bonorum Kuski Szasty et Ni
sciguiewa

et Nisugniewo in rem od Gsi Stanislaj Osiecki modo supra
scripto ~~Suprascrat~~ Subsecutarum Sententiat, non nisi su
per realitatem declaratae sibi per Eunc olim G. Osiecki Sum
mae Quingentor Tyn in adnumeraonem ad Praetium Condi
ctatum ~~cond~~ verbaliter subsequi obiectae admissibilem Eunc
G. Osiecki Ignatium Nadrowski ad Comprobaonem jurato
ream Judicium adinvenit et decernit, Quatenus Compro
bet Ea Rotha put Eicc olim G. Stanislaus Osiecki circa
probaonem Transactionum Summam Quingentor
Tyn ultra praetium in Contractu Expressum verbali
ter exolvere declaravit, et non exolvit, justeq Eicc vir
tute praetactae declaonis ad persolvendum debetur, idq
in instanti et additur Eicc Mlis ad pronuntiandam
Juramenti Rotham praestitit hocce Juramentum Idem
G. Ignatius Nadroski post quod praestitum Statuit
Judicium Quatenus Pars Citta tam Eanc Summam
Quingentor Tyn juramento Evictam citra provisionem
quam ex Inscriptione restantem Summam Quadrin
gentor Tyn cum provisione per Quinque a Centum quot
annis Computanda ab actu inscriptionis ad Tmum
infra Solutioni Praefixum /: demptis tamen duobus
annis p Quibus actor pacificatum se judicialiter
agnoscit /: provenienc in vigilia Festi Natlis Sancti
Joannis Baptae in ao imminenc 1780 ventura
coram Officio et actis Crenc Plocenc sub Poena Baonis
circa maonem Faciendam in Casu Contraventionis pu
blicanc praevia Quietatione seu in Personam Persol
ventis Recognoscenda Cessione solvat et realiter Enu
meret, Vicita poena Septem marcar Polo Parti
actoreae cum Summis sub rigore Eocc Judicio suo
toticc in instanti sub solito Rigore per Partem Ad
solvenda G. autem Nadroski Eocc in Tmo Solvonis
Summar Sibi Praefixo admentem Contractus et
submissionis suae superius Specificatae donaonem
in Personam Gnosi Ignatij Osiecki Olim Stanislaj
Zilij

Filij super Sortes Bonor Hoski S Zasty et Mscigniewo sub Eoq Rigore Recognoscat maones vero Eius Gsus Nadroski cone pmissas Transactiones Factas Judicium Cassat D P Vigore

Inter Gsos Leonem Siemiętkowski et Barbaram de Nadrowskie Invicem Conjuges actt per Maritum Suo et Consortij Suae Mme pltes et Mcum Stanislaum Rokitnicki Tribunum Sieprcenę et Catharinam de Kosienskie primi Ott Gsi Stanislay Osiecki Secundi adpresens voti Invicem Conjuges et Ignatium Osiecki Filium Citt et Indicentes per Gsum Josephum Lepicki Judicium Decidendo Citationem Partis Actoriae Parti Citatae Suum ad Judicium Edit Controversijs Partium Exauditis. Licet quidem Gsi Siemiętkowskij pro Solutione Summae Dotalis Mcos Rokitnickie Conveniunt Cum tamen Jidem Mci Rokitnicy Scriptum Certum a Gso Czachowski Super Eandem Summam Dotalem ad Locationem ad se Acceptam in rem Gsor Siemiętkowskich Datum reponunt proinde Necessariam esse adcitationem Gsi Josephi Czachowski pro Sequenti Judiciorum Suor Cadenti a tam per Gsos Siemiętkowskie quam Mcos Rokitnickie Subsequendam Judicium Censet Termino Conservato.

Inter Jtrem Mm Michaelem Hieronimum Comitem in Podosie Junosza Podoski Castellanum Dobrinenę Capitaneum Ripinenę Ordinis Sancti Stanislay Equitem Cohortis Loricatae Rothmagistrum Dominum ac Gsos Paulum Guyski et Andream Kamienski actt p Gsum Bonaventuram Ciołkowski Inscriptum Plenipotentem et Magnificum Fabianum Cholewski Venatorem Lochacovienę Citt per Gsum Michaelem Miłobędzki Inscriptum Plenipotentem tum Mcum Josephum Calasantium Kampenhauzen Capitaneum Lelecenę Bonor Boguszewice Mosciszka Czarna Haeredem ac p Gsum

Bartholomaeum Gutowski Inscriptum Plenipotentem, Teneri
Comparentem ab Illri Mco Castellano Dobrinensi producere
plenipotentiam, Et quoniam Idem Comparens primam
Plenipotentiam per Illrem Mcum Mihaelem Hieronimum
in Podosie Podoski Castellanum Dobrinensem in Personam
Mci Mihaelis Casimiri Rokitnicki Specialem Coram
Actis in Rypino Advocatialibus Feria quinta post Festum
Sancti Mathaei Apli Die Scilicet Vigesima quarta
mensis Septembris Anno praesenti idque Vacantibus Actis
Castrensibus Bobrownicensibus Terne Dobrinensibus Alteram Virtute
Ejusdem Specialis Plenipotentiae ab Eodem Mco Mihaele
Casimiro Rokitnicki in rem Gsor Przedpelski et Moder
ni Comparentis ac Aliorum Coram Actis Judicij Sui in
Siepre Feria Tertia postridie Festi Sancti Lucae Evan
gelistae Scilicet Die Decima Nona Mensis Octobris
Anno Eodem Generalem Recognitas reproducit proinde
sufficienti Comparitione adinventa Partibus experiri
mandat in Experimento Termino Itmo adinvento Parti
bus Causam prosequi Jubet in prosequendo Liquidem
Illris Meus Podoski Castellanus Dobrinensis Mcum
Calesantium Kampenhauzen Capitaneum Lebcensem pro
Exdivisione Borrar in Bonis Boguszewice Mosciszka
Czarnia et Alijs Existentium Suarum Haereditariarum
Mcum Vero Cholewski Venatorem Sochacoviensem Bonorum
et Borrar Ejusdem Mci Kampenhazen Itidem haereditariarum
Traditorium Possessorem pro Decernenda Abstinentia
Excisionis Sylvarum Uti Non Exdivisarum Suum ad Judici
um Convenit Proinde Foro Causae huic Competenti
adinvento Partibus ~~producere~~ procedere Mandat. Tandem quo
niam Comparens Mci Fabiani Cholewski Venatoris
Sochacoviensis post Decreta Sufficientis Comparitionis
Agnitionis Trni et Fori ab Inscripta Comparitione
Recedit et Eundem Principalem Suum Condemnare

permittit Prout Super Eodem Mro Cholewski per
Comparentem a Comparitione Recedente, per mittitur Inde
minatus et hic in Termino ex Citatione Devenient. approba
to Antehac Processu Lectum Ulteriusq; Rotis finali Se
cunq; Executionis in Negotio Vero Principali Non Obstante
Traditione Libelli Impedimento Libelli pro se Mri
Cholewski Subrecepta Quorum Expeditionis Eorum Petiti
Ipsi Actori Hereditario Decernendo Abstinentia Expedi
tionis Eorum ad Subsequens Expeditionem tunc in jenda Pœna
Litatis, vel Expeditionis Petitæ Impedimento Non Expectato
decisione Causæ in q Sub Pœna Juramenti quæ Deferun
Additur et Remittit Quo Comparente Mro Kampen
hauzen Suspendit Causa ad Terminum ex Remissio
ne Seu Adiatatione Judicis Termino Cum ver Citatis Publicatis

Inter Dnum Martinum Lottowski Actorem p̃ntes: Dñs Nicolaum Franciscum
Albertum Julianam Virginem minuptam Gorzechowskie Cit ac Judicem
per Dnum Albertum Gorzechowski suo et Fratrum ac Sororis quad nrã
p̃ntes Judicium decidendo Citationem Partis actoreæ Sequitus Dnam Juli
annam adpnevens in Reum qua virginem in tantem Pars Citata mari
tatum esse infert, proinde necspectam esse quidem Dñs Julianna Gorze
chowska uti post mutatum tatem, pro sequens Judicior suor Caden
tia Adiatationem Per Partem actoream subsequend Judicium Sent et Lc.

Inter Dños Antonium Burgratium Dzierz Floreng Mathiam Thomam et
Laurentium Borowskie Acts et Cit per eund Dnum Antonium Boro
wski suo et comun fratrum Suorum nrã p̃ntes: et Dñs Matheum
ac Josephum de Borowskie mivicem Longæ Malanowskie Cts et Act per
Mandatum suo obtentis acta nrã p̃ntes: Petronellam Borowska Virginem In
nuptam Sororem Cit per eund: quo ad Actoratum Dnum Malanowskich
Conjugum et Petronellæ Borow Conj Dñs Borowskie institutum teneri eosdem
docere de Termo et Contentis Citationis actæ, et quoniam non novit, proin
de eosdem Dños Malanowskie non habere Jrium adpnevens Judm Senten
tiat, in Actorato vero Dnum Borowskich Judm causam prosequi Jus
bet, in prosequendo suspensa revolutione causæ Dzierz necessariam
esse Condescensionem Judicij sui aut Dnum Camerarium Jrium Floreng
Captato tempore in Sundum Bonorum Notarcryno conducendo ad in
venit, quod Judm sive Officium Camerariale Unius vel Duorum absentia

non obstante mutuo Partium dumpta Condevenerunt ante omnia
Comportationem documentorum ad substantiam Bonorum ob Sti Jacobi
Borowski Parentis derelictam spectantium previa comprobatione
Juratoria injungit, quibus Comportatis, onera si qua extare possint,
liquidabit, liquidatis oneribus massam substantiae patris Parentum
derelicta constituet, dotem competentem pro re Sororum assignabit
Transactiones cognoscet, revocet, dubia quavis discutiet, de Statu
Sortis Bonoviana, tum et violentis damnis, injuriis inquiret, investigabit, Inquisitiones expedit, panas super quo interest irrogabit,
Calculum si necesse erit perficiet, Juramenta si necessitas exigerit,
Solutionem debitorum Cui et a quo Competierit decernet, deoccupationem Bonorum ad quem provenerit, sententiabit, Satisfactionem
omnimodam a quo debebitur prestandam determinabit, Partes omnibus et singulis pretensionibus nihil intactum et irrevolutum
relinquendo pro exigentia Legis justitia Innotescendo ac Documentorum
finaliter decidet dijudicabit et moderabitur. Cujus decisioni, Partes parere et acquiescere, judicatumq; pati, Sub pena Baronis
illo in Trino Condonis sup Parte contravenientis Publicanda debebunt
Luita pena duatuordecem Marcarum p Pte Compensanda Judicio suo totied abutraq; Parte instantis Solvenda pro, quo Condonis
Dein Partes quos voluerint, et negotium Exposcent, adcitent, adcitandi sub rigore quo supra comparere tenebuntur D.P.V.

Inter Dum Michaelem Sorechowski actorem pter: et Dnum Franciscum
Sniechowski Cit per Dum antonium Borowski; Magdalenam Dei
Antonij Rosiewski agnetem Dei Andreae Jurinski et Ursulam Dei
Valentini Holowinski Si in vivis extat Comtes Sniechowskie Cit per
eundem, Tandem ad Affectationem Dei Francisci Sniechowski Judicium
dilationem majoris op Judicijs Tribunalitijs Rini Petricoviens ex quo
in ibidem majoris Importantiae Causae attentat pro dequenti Judicium suonem Cadentia Dat e[illegible] Cruciedit Dein Conservato.

Inter: Mcum Ludovicum Bernardum bini nominis Horiebrodski dubjudicem Derrem Dobrinen, Acts et Cit pter et Mcos Nicolaum Pacigienski Dapiferum Rauajien minorennes; Antonium et Barbaram de Pacinskie nivicomlongos Mdrewskie Thesaurarios Uniniensis, Mathiam Pacinski Subjudicem Derrem Lowickien
et Stanislaum Pacinskie Citat Acts per Dum Matheum Krzyskowski. Mcum Michaelem Rudzborski Dapiferum Rauajien
Cit p Dum Josephum Pempicki; Dnos Cantium Mauritium

et Melchiorem

et Melchiorem Bereckie Cith per Spm Matheum Krzywkowski
M. Martinum Volfanga Zarnecki Dapiferum Plocen Cith p̃ter Judi
cium decidendo terminum per Decretum ante acti Judicij sui per acte com
municationē Documentorum conservatum, Controversijs Partium
earum exauditis, quoniam ex Documentis per Partes m̃ ante acta Ca
dentia sibi Communicatis et suo m̃ Judicio adpnevero depositis.
deductum est ad M. Stanislaum Korczbrodzki m̃ Zgagowo Dnr̃ferum
Lawaczkrzen, Mēo Francisco Korczbrodzki Pricerna Dobrinen Summam
Decem millium Lyppe ex Provisione annua per Septem à Centum Lon
pulannis computanda pensitanda coram Actis Crēng Plocen Feria Se
cunda ante Dm̃ S. Maria Magdalena Ao 1720mo m̃ veniboisse, Ac
post subsequenti tempore eandem M. Franciscum Korczbrodzki Pri
carnam Dobrinen Lawaczkrzen M. Stanislaum Korczbrodzki Tribunum Lawacz
de premissa summa decem millium Lyppe sub actis Feria Tiā
m̃ Crāo Festi S. Petri m̃ brmalis coram eadē actis Crēng Plocen
Anno 1735to acquitasse, nonnisi eandem Quietatione Provisionem
pro Annis Sex retentam, pro re sui reservasse, et premisisse,
Meum autem Stanislaum Korczbrodzki Tribunum Lawaczkrzen de inde
bita m̃positione salva respectu reservatæ Provisionis quad, a dicta Summa
Superius acquitata ac vi actis factarum cum totis Dictum Meum
Franciscum Korczbrodzki Pricernam Dobrinen m̃ Szreńsko m̃ Positione
actorum Terminum Feria Secunda p̃x Dm̃ Rogationum Anno 1736to
ex tradi dictum Quemlatum esse, tamen ad premissam Mactionem
tam ipsum met M. Stanislaum Korczbrodzki Tribunum Lawaczkrzen
quam eius Successores non egisse, jamvero prefatum Meum Fran
ciscum Korczbrodzki Pricernam Dobrinensem vi eiusdem salva post Decur
sum Unius Anni pro Solutione Summa Provisionalis pro Annis
Sex à Summa Decem millium Lyppe sibi debita actionem ad Officium
Crēng Plocen Solimet Mēo Stanislao Korczbrodzki Tribuno Lawaczkrzen
modernos comparentium avo m̃stituisse, et m̃bia Sub Actis Dm̃
2da m̃ Crāo Festi SS. et Individuæ Trinitatis Anno eorē ad com
paritioñem eiusdē Mei Stanislai Korczbrodzki Decretum Dilationis
munimentorum affectante pro tunc Parte Citata exportasse, et m̃ulte
rius ex cepto Inscriptionis Causa m̃ Registris Judicialibus
ex Pte M. Korczbrodzki Pricerna Terrē Dobrinen Actē contra
Meum Stanislaum Korczbrodzki Tribunum Lawaczkrzen m̃tuitu
Solutionis eandem Provisionum retentarum sub Actis Feriæ 2dæ
Ante Dm̃ Natis Gloriosissimæ Virginis Mariæ m̃ Termino Que
relarum pendentis, ac ex eadē Inscriptione sub eorē Actis post

Decretum

Decem mipuncta Satisfactionis Dilationis munimentorum ita nunc
adsequentes prorogata, eaq Satisfactione continuationem
prosecuta actionis demonstrasse, et exposit breviq tempore Spatio
obloquendi Testimonio per Rdum Dnum Suchowski Ordinis minorum S.
Francisci Confessorem in Dobrzeń sub die 2da Obris Anno 1741.
extracto de Actis ord M. Francisci Kozuchowski Priorem Dobri
nensis die 20 Obris Ao 1737mo subsecutis Specificasse, post cujus
facta Successores ejus Relatione adjsserente sub Actu Feria Sexta
post Dm Sancti Andreae Apli in Crn Ploczq ex Pto Mod Bernardi
Antonij Francisci et Caroli Kozuchowskich ord M. Francisci Kozu
chowski Priorem Dobrinenq Filiorum et Naturalium Successo
rum cong Successores ord mii Stanislai Kozuchowski Tribuni Law
dkrenq pro Zerno Condnis in Fundo Bonor Krzyzewy agitata
adcompotationem Summae totiens dicto ord M. Francisco Ko
zuchowski Priorem Dobrinenq per ord M. Stanislaum Kozu
chowski Tribunum Lawdkrenq debita in anno 1749to edita
Parentalem Praespum intuitu praefatae Summae Provisionalis
resuscitasse, et consecutivo modo ab Anno supra exarato, usq
ad Annum 1761mum tam in Judicio Tribunalitio Sti Petrivi
ensi, qm in Dnis Condescensionum cum eisdq Successoribus ord mii
Stanislai Kozuchowski Tribuni Lawdkrenq actionem prosecutos
esse, post hac cessante quodam tempore Spatio, scilicet Dnm
decem Annorum nonnisi in Anno 1766to sub Actu Feria 3tia
post Dnam Exaudi, in Crn Ploczq Relatione litationis per
MRPrvidum Antonium Kędziora de Byblino Authenticum
cong Successores ord mii Stanislai Kozuchowski Tribuni Law
dkrenq ad Bona Igagowo edita recognita specifice pro debito
ne Provisionis à Summa Decem Millium Dymphen in Bonis
Igagowo haerenti ord M. Parentem et ejus Successores con
rentis, vigore Salvae in Quietatione reservatae retentionis
novando, in ante inchoatam Litis Contestationem eosq
Successores Kozuchowianos de Igagowo Concitasse, et intui
tu Praemissae Summae Mandatione coram actis Crenq Ploczq
Feria 3tia post Dnm Rogationum Ao 1777 per M. Josephum
Kozuchowski Subjudicem Dobrinenq nunc M. Bernardi Kozu
chowski Subjudicis Parentis sui de vindicatione altedictae
Summae Provisionalis facta querulasse; et eo nunc actionem
ad presens Judex modernum actorem Successorem ord mii Sta

Stanislai Kozłowskiego nie stawiwszy, prawde Sądu attentis
Supraveris documentis propiorem Mum. Bernardum Kozło
wskiego Subjudicem Irem Dobrinecz, od M. Franciszki Kozłow
ki Princzna Dobrinecz originalis hai mi Causa Actoris
filium tanquam tupio negotij Plenam notitiam ab od Paren
te suo habere allegantem, ad comprobationem Juratoriam Re
alitatis Supraveranum Summam Provisionalium retentarum
Quietatione supra de Acta exarata per Parentem suum reserva
tamen exclusis tamen ex eadem retenta Provisione quoti
Prima Triginta Novem florenos grossorum Trium Polonicalis
altera centena Duplici Quatuordecem Marcas Pol efficienti
Quadraginta Quatuor florenos grossos Viginti quatuor polos
per od M. Stanislaum Kozłowskiego ex interesse od Mi Franci
sci Kozłowskiego pro Pte Judicij Tribunalitij Rni Petricoviensis
ad Quietationem Binas die 9tâ Novembris Anno 1730 mi
Personam gfati od Mi Stanislai Kozłowskiego. Datas exolutis
ex re quietationum Summas manualium post Data presentis
olim Mii Stanislai Kozłowskiego circa Succorem ejus exi stentia
mi Termini, Condnis Tribunalitiis mi Bonis Krasnowo ad M.
Subjudicem Irem Dobrinecz deventarum per resolutionem Ju
dicij sui exclusis retentis Provisionibus detruncari sententiâ
tis advenit, decernendo quatenus Ja M. Kozłowskiego Subju
dex Terre Dobrinecz compobet ex Rotha prout provisionem
à Summa Decem Millium Lyrphes od Parenti suo per od M.
Stanislaum Kozłowskiego Tribunum Lawaltorenem inscripta cir
ca Quietationem de eadem originali Summa per Parentem suum
mi Krasnan ejusd od Mii Stanislai Kozłowskiego Tribuni
Lawskrzeng recognitam pro annis Sex provenire reservati
tam Parenti suo, quam Sibi et od Fratribus suis nondum
exoluta, necullo modo per quem piam bonificata, juste q
ex Bonis ejusd od Mii Stanislai Kozłowskiego ad persolvendum
debetur idq; ministranti et additur Mlis ad Pronunciandum
juramenti Rothae. prestitit, post quod prestitum Judex
Statuit Quatenus M. Nicolaus Bagieński Subdapifer Ad
Rawiczensis sive ejus Tutores, Provisiones easdem Juramento ex
cta ad Summam Trium Millium Lyrarum quemlibet Lyram Triginta
Octo Groszis numerando reductas, detruncatis adpraescriptis quo

tis

quotis Summam Octuagnita Horen Trium groponum vigint
septem efficientem in et pro vigilia Festi Natris S. Joannis Ba
ptiste in Anno Futuro 1780mo incidenti coram actis Crey
Placency sub Pena Banonis in Casu Contraventionis Citta
Masonem faciendam publicana "provata Quitatione"
etalonsuccionibus Cavenda qui
ctione Mdi Bernardo Koziebrodzki Judici Terre Dobrinery Solvat
Eodemq in Termino M. Martinus Wolfanga in Lawidza Joan
nes Dapifer Plocensis ex nexu Transactionum Circa Demissio
nem hereditatis Sortis in Bonis Zgagowo Mdi Antonio Ba
gińzki Dapifero Rawiczensi evictionem promeretodentium
Successores ejusdem Mdi Dapiferi Rawiczensis in Tertia Parte Sum
mo superius M. Koziebrodzki adjudicato sub rigore supra
scripte Pene Banonis circa mutationem in Casu Contraventi
onis inibiendo faciendo extendenda evincat. Quita Pena Quatuor
decem Marcarum Polonicalium Parti in Termo Solutioni Profuto et
Judicio suo per medium in instanti Praxi Juris
Solvendo Dein pro ea rigore.

Actum in Siepno in Terminis Communi
bus Terrestribus Plocensibus Feria Sexta
post Festum Sancti Luce Evangeliste
proxima scilicet die vigesima Secunda
mensis Octobris Anno Domini Millesimo
Septingentesimo Septuagesimo Nono
Celebratis.

Inter Ignatium Michaelem Larowski Actorem pter: et Mdos Josephum
et Robertum Kampenhausen Succamerarios Parnavienses Dominos
tum Nles Laurentium Sny niewin Xaverium Mystakowski,
atq Honestum Szymanski, necnon Lndos Thomam et Mathiam fo
mulos Citis per Ignatium Hiacinthum Predpelski, tum M. Calasan
tium Kampenhausen Capitaneidam Sielecny Citis per eundem Dnum
Legitimo admisento Partibus Causam prosequi Jubet, in Pro
quendo Judio decidendo Terminum Partis Actoree Parti Citis ad Judm
suum edicti controversijs Partium exauditis, si quidem causa
prevenio Facti sine Inquisitione decidi nequit, proinde Judm
Dilationem Inquisitionis parti utriq tam in Probationem
obiectorum, quam emundationem ab obiectis ad contenta Ter
minorum Partis Actoree et Probationum Partium utriusq

pro sequen

pro sequenti Judicionum suorum Cadentia Dat et Concedit Il.

Inter Eundo Actorem Dum Zarowski pnter: et M. Josephum Calasantium Kampenhawzen Capitaneidam Sieleceny Cith per Dum Bartholomaeum Gutowski Judm decidendo Terminum Partis Actoreae Siquidem et hoc in actoratu respectu Pretensae extraditionis rerum per Partem Cis interceptarum prout Pars Actorea obiit, presensq Causa cum Primitivo actoratu vicissitudinum connexa quae sine Inquisitionibus dividi nequit, proinde necessarium esse Inquisitionem adversus actoratum tam in Causa Facti, quam Pretensae Extraditionis rerum mobilium et Instrumentalium ferendam ob sequenti Judicionum suor Cadentia Servat Il.

Inter MM Casiminum Jacobum Stanislaum et Joannem Rokossowskie Fratres inter se germanos Actores et Cits per eosdem Mos Jacobum et Stanislaum Rokossowskie Fratres inter se germanos veros et Fratrum Suorum minor pnter: MM. Josephum Kampenhawzen Succameraricum Parnawien et Seraphinam Rokossowska mitem Conjugem Acti et Citati per Dum Hiacinthum Przedpełski: Mum Benedictum Jerzewski Generalem Exercitus Rni Cis et Adi per M. Jerzewski Vice Colonellum Regiminis Equestris Clava Minoris Rni Generi Mum Josephum Jerzewski Vm Colonellum Exercitus Regiminis Equestris Clava minoris Rni a Mo Benedicto Jerzewski Exercituum Regni Generali producere Plenitiam tenerique quae a Mtis Casimiro Rokossowski et Kampenhawzen Conjugibus et quoniam primam Plenitiam ab Illustri Mo Benedicto Jerzewski Exercituum Rni Sae Reque Matris et Reipublicae Generali in Rem M. Jerzewski Vice Colonelli Regiminis Equestris Clava minoris Rni coram actis Terrestribus in Lupsc Feria Tertia post Dcam Exaudi videlicet die decima octava, mensis maij anno praesentis cij dni, Alteram in libro Feria Secunda pro die Festi Sancti Evangelistae Scilicet die 18va Mensis Octobris, Anno eodem in Personas Fratrum Suorum Germanorum, Tertiam in libro Feria Tertia post Dcam Exaudi Scilicet die decima octava mensis maij anno eodem à Mo Josepho Kampenhawzen Succameraricum Parnawiensi Suo et Mo Seraphina Rokossowska Conjugibus nne in Rem Dni Przedpełski Comparentibus Inscribentis recognitas reproduxerit, proinde Sufficiens Ipsi dare Plenipotentiam,

enti Comparenti

centi Comparitione adinventa Partibus experiri mandat,
in experimento combinatis Actoratibus Partium affectantibusq
eisdem Suspenso toto negotio decernitur Condescensio ad Bona
Rosciszewo et Zamoyść cum potestate Transferendae Jurisdictionis
de Bonis ad Bona, quod Judm unius Duorumve absentia nonob
stante in et pro Feria Secunda post Dcam Jubilate in Anno Deo
dante futuro 1780mo mutuo Partium Sumptu Conducenae Con
descensurum, reproductionem Documentorum, tam in Anteacto
Judicij sui Termino Sibi abinvicem Communicatorum, quam siquae
Conquisita habere valuerint, demandabit; quibus reproductis Co
gnitis Resolutisq quibusvis dubijs Causam Integram ad Con
tenta Mãonum et Terminorum Partium ~~et Justitiae~~ nihil in ta
ctum et irresolutum relinquendo p exigentia Legis Justitiae Do
cumentorum, finaliter disjudicabit, et moderabitur, Cujus Judicij
decisioni ~~[illegible]~~ ~~per~~ Ptes Condictatum parere et Acquiescere Sub
Pena Banitionis illo in Termino Condescensionis super Parte Contra
veniente Publicanae debebunt. Luita Pena Quatuor decem Mar
carum Polonicalium Parti per Ptem Compensanda Judicio suo totiq
ab utraq Parte Solvenae. pro quo Condnis Termino Partes quos
voluerint et negotium poposcent adcitent, adcitandi cum Potestate For
mandi Actoratus suos comparere et Judicatum pati sub Rigore Quo
supra tenebuntur. DA.

Inter Gsum Adamum Rzeszotarski Actorem pnter. et quoniam Perfidus
Smol Lewkowicz Incola Biezunensis Citatus praesens in Termino disparet
et se condemnare permittit p inde sup eoq disparente permittitur Conde
mnatio idq in Termino ex Citatione devenienti Lucrum Solutionis
Summae cum Provisione provenienti pro qua res est, in instanti sub
Pena Banitionis quae DA. et Remittitur Publicatum

Inter Gsum Mathaeum Malanowski Actorem per Gsum Antonium Mala
nowski filium et Inscrum Plentem: Illustrem Admodum Rndos Dioni
sium Kortes Decanum et Josephum Rosciszewski Praepositum Sieprzenses
Citatos et Indicens pnter. Gsos Mathiam Mazowiecki et Laurentium Bro
mierski Burgrabios Crens Plocens Citatos pnter. Judm ex auditis Partium
Controversijs Citationem Partis Actoreae suum ad Judm editam deci
dendo quoniam Perillustres Admodum Rni Dionisius Kortes Deca
nus et Josephum Rosciszewski Praepositus Sieprzens Testamento

ob

Testamento ☞ Perillustris Admodum Rndi Stanislai Malanowski
niter eosq executores circa agonem Epi Pltis Admodum Rni
Malanowski diœcesitan, per eumq ni Suffragium animæ suæ
ac varias Legationes Summam Trium Millium Nonaginta Flnr
de qua probanda ratione conveniunt percepisse agnoscunt, pro
inde eosq ad Dandam rationem de expensa Summa recensitæ
Judm stringit id q ni matanti, et quoniam Jta Pltes Admodum
Rndi Hortes et Rosciszewski ex eaq Summa ni currenten Tria Mil
lia Septingentorum Cte Florenor Pol efficienti imprimis Summas
binas primam Quingentorum Florenor Pol ni ædificationem Xenodochij
Confraternitatis Misericordiæ ni Oppido Siepc, alteram Sexcentorum
Florenj Pol ni Reparationem Ecclesiæ Beatissimæ Virginis Mariæ ni
eoq Oppido Siepc Testamento cujus Pltis Rndi Malanowski dispo
sitam præcedente eoq nomine Deinde Officij Convictorialis Plocensis
die vicesima tertia Mensis Julij Anno præsenti Sexcentesimo ni eod
Officio Convictorij Plocensis ad subsequendam ædificationem et reparatio
nem pijs testatæ cujus Decani docente Quietatione manuali per
Pltem Rndum Mdzewski Canonicum Cathedralem Surrogatum De
legatum Plocense die vigesima nona mensis Julij Anno præsenti ni
personas communes cum Sponsione restitutionis data reposuisse
probant, Summam autem Duorum Millium Quingentorum Octuagin
ta Trium Florenj grosch viginti Trium et Semi grossum Polonicalium
Regestris Conscriptis et quietationibus a Superioribus Conventualibus
et alijs Spiritualibus Personis quibus per testamentum Legationes
applicatæ receptis suo indubio ni Sepulturam et Suffragia animæ
ob Pltis Rndi Malanowski percepta Summa Quotam viginti qua
tuor florenj grosponum semi quatuor errore quo a Scriba Variam ex
pensam adnumeratam et exinde ad complementum talis percepta
Summæ ni expensam Desideratam, tum et easq quotam ni Suffra
gium animæ exposuisse allegant, Par vero Actorea non per
sistendo ni reproductis Regestris et quietationibus ad comprobatio
nem Juratoriam realitatis eorum eosq Pltis Rndi Hortes et Rosci
szewski stringendos exposcit, Summamq ex deposito Convictorij plo
censis per eosq rehabendam, et ad subsequentem reparationem Eccle
siæ et Ædificationem Xenodochij alibi expendendam Provisionaliter
Judm quo ad præmissa cum
dam ni pijsq exposcit. Quo circa Judm quo ad præmissa cum
probationem realitatis regestrorum et quietationum tacta assertæ

tō nem

ctionis Partis Actoreæ Annuendo Decernit, Quatenus Pthæ Rndi Korlew et Rościszewski realitatem exposita Suprascriptarum Tabularum et quietationum comprobent, Jdq; ministranti: tandem Prælibatis Actoribus de ridultum Juramentum, post quod tanquam pro stitutus Liberi hoc ministerio Decretorio ab ministratione Partis Actoreæ pronunciatur, quo vero adpretensam locationem Summarum in Consistorio Plocensi depositarum attento Decreto Officij Consistorialis Plocensi repositionem earundem Summarum Securitatis ergo tantisper ad Subsequendam reparationem Ecclesiæ ministerialis Hæreditarij designatæ et exponendæ per Pthum Rndum Mrzewski Delegati Surrogati restitutionis earundem Summarum hactenus tantisper ad subsequentem reparationem et ædificationem ibidem manendam declarat, quarum receptionem exigente tempore opportuno ad subsequentem reparationem et ædificationem Lis Perillustres Rndi Korlew et Rościszewski mutuo cum aliis Executoribus curare et cum nota Successorum de Pthis Rndi Malanowski in reparationem et ædificationem exponere obstringuntur, Nihil omninus Jus executoriæ quam Citatoriam reparationem et ædificationem adimplendi mentem Testatoris subsequentem Curent. Datis Præsentibus vigore.

Actumque in Curia Generali Plocensi Sabbatho proxime Festum Sancti Lucæ Evangelistæ proxima videlicet die vigesima tertia Mensis Octobris

Inter Michaelem Mathiam Hudzborski Dapiferum Raciąsiensem Pthum Plocensem Actorem per Joannem Joannem Niedrowski et M. Antonium Mrzewski Thesaurarium Vniciensem Citatum per Joannem Matheum Krzywkowski Procuratorem Partem Judex decidendo Citationem Partis Citatæ cum ad Judex eiusdem controversijs Partium exauditis utriusque Contitores videlicet MM. Bagieńscy ultimam Dispositionem Rndi M. Antonij Bagieński Dapiferi Raciąsiensis assignati adprehensam in Termino Partis Actoreæ non mirantes, proinde necessarium esse adiudicationem MM. Mathiæ Subjudicem Trno Lawskrzensem et Stanislai Bagieńskich præsentem Judicium nisi citra Cadentiæ per Partem Actoream subsequentem Judex Curæ Suæ Conservandum.

Actum in Supremo Communi Judicio Terrestri Plocensibus Sabbatho post Festum Sancti Lucæ Evangelistæ proxime elicitat

dies

die Vigesima Tertia Mensis Octobris Anno Domini Millesimô Septingentesimô Septuagesimô Nonô Celebratis.

Inter Dnum Josephum Dobski Act pntes et Dnum Rochum Machaiński et Evam de Pankowskie Primi ordis Dni Pozeradzki Secundi ordis Dni Francisci Nadratowski, Tertij ad prevenu voti suscepiendum pigus Citatos per eosdem Joan Evam Pankowska mi aspa Dni Hieronimi Nadratowski Conten Dici et Maritj sui nûc pnter Joan Hieronimum Patronum, Joannem Jacobum Augustinum Theodorum Michaelem Mariannam Dni Pauli Gutkowski Evam Dni Laurentij Uniezyski Conten Justinam et Hedwigim virgines nuptas Fratres et Sorores nros de Germanor filiastros Nadratowskô Dnum Paulum Gutkowski Citatos per eosdem Dnum Augustinum Nadratowski suo et supraversorum Dnûm nûc pntes; Judm decidendo Terminum Partis Actoreæ Parti Citatæ Juum ad Judm editum, controversijs Partium exauditis, Si quidem Pars Actorea Partem Citatam pro reproductione Juris vigore Duorum Parium Citata Agros et Prata possidet Juum ad Judm convenit, Cauvaj Prevenu sine condevenzione decidi requiti, proinde necessarium esse condevenzionem Judicij sui aut Dnorum Camerariorum Terrestrium Dlocen Captato Tempore in Fundum Bonorum Prædictorum convocandorum advenit, quod Judm sive Officium Camerariale unius vel Duorum absentia non obstante previâ tempestiva Citatione condevenzionem ante omnia reproductionem Juris Prata et agros Actori proprios evincentium injungat, Quibus reproductis Solutionem Summarum quæ et quantæ apparuerint et cui Juste debebitur docuerint, fundos et Prata Ejj Competenti adjudicabit Satisfactionem omnimodam cuj et à quo interest prestandam Sententiabit, Partesq in omnibus et Singulis Prætensionibus nihil intactum et irrevolutum relinquendo pro exigentia Legis et Justitiæ definitionem Actionum ac Documentorum finaliter decidet dijudicabit et moderabitur Cujus decisioni Partes Parere et acquiescere Judicatum pati sub Pœna Bonis illo in Dnô Condevenzionis sup Pte Contravenientis Publicanda debebunt, Cui ta Pœnæ Quatuordecim Marcarum Polonicalium Partibus per Partem Compensanda Judicio suo totiesq ad utrasq Partes m

Inf

Iminstanti solvenda pro quo Condescensionis Termino Partes quos
voluerint et negotium poposcerit adcitent, adcitandi sub rigore
quo supra comparere tenebuntur. D P V.

Inter MM. Michaëlem Kudzborski Dapiferum Raciąsiensem
Patruum, Mathiam Ensiferum Plocens. Theodorum Thesaurariae
Zacrocimensem Filiastros Kudzborskie Actt et Citt per Gsum Joan
nem Niedrowski Inscriptum Plentem: Illustres Mcos Xaverian
ott Illustris Mci Josephi Comitis in Podosie Podoski Palatini Plo
censis Filiam minorennem et Franciscum Junosza Comitem
in Podosie Podoski Castellanum Ducatus Mazoviae Ordinum Aqui
lae albae et Sancti Stanislai Equitem ejusq JMcae Xaveriae Po
doska Patruum et Tutorem, tum Mcum Ignatium Miczkiewicz
Thesaurarium Sieprcensem; atq Gos Mathiam Zaborowski
Antonium Niekras, ac Marianum Guyski Citt et Actt per Gsum
Bonaventuram Ciołkowski: Illustres Mcos Casimirum in Krasno
et Krasnosielec Comitem Krasinski Castrorum Rini metatorem
Przasnens. Krasnostanens. etc. Capitaneum Ordinis Aquilae Albae
Equitem et Elisabethem de Potockie Primi ott JMci Michaëlis
Rudzinski Palatini Ducatus Mazoviae Secundi ad praesens voti
inviam longes victricam et Matrem Antonium et Casimi
rum Rudzinskie Palatiniae Ducatus Mazoviae Fratres inter de
Germanos Privignos et Filios Citt et Indicens per Gsum Valen
tinum Chmielewski: Illustrem Mcum Stanislaum Matacho
wski Capitaneum Sandecens. Citt per Gsum Bonaventuram
Ciołkowski Teneri Comparentem ab Illustribus Mficis Xaveria Po
doska Palatinidissa Plocens. Francisco Podoski et Matachowski
ac Zaborowski producere Plenipotentiam; et quoniam non pro
ducit imo Suos Principales Condemnare permittit, proinde super
eisq Citt Disparentibus in Lucro abjudicationis Bonae pro
qua res est iminstanti decernitur Condemnatio. quae A et Remt.

Publicatum.

Inter MM. Joannem Plaskowski Subdapiferum Parnaviens. et Fran
ciscum Kozicki Camerarium Terrem Ciechanoviens. Actt per eumq
Mcum Plaskowski seco et M. Kozicki nne pnter JMM. Xaveriam
Palatiniae Plocens. Filiastram Minorennem Franciscum Ducatus

Mazoviae

Marovica Ordinum aquile Albe et Sancti Stanislai Equiten
Patronum et Actorem Cit per Gsp Bonaventuram Lic Podoski Jeneri
Comparentem ab Jsto Mco Podoskie producere Plentiam
et quoniam non produxit, imo suos Principales Condemnare
permittit proinde super eius Cit Disparentibus Principalibus
in Luco non Satisfactionis Dampni Judicialis Panali taxe in
Luco vero Principali non Solutionis Summe una cum Provisi-
one ab eadem Proveniente permittitur Condemnatio qua D a et R.

Publicatum.

Inter Jsm Jochum Kociewski et Magdalenam Sniechowska virum
Conjuges Acts p Jsum Nicodemum Skwarski et quoniam Jsis
Franciscum Sniechowski Act pterq; in Jenid disparet et se Condem-
nare permittit proinde Sup eos Disparente ratione non extraditio
nis Inventarium permittitur Condemnatio qua D a et Remittit

Publicatum.

Inter Eundem Actr ut Supra per eundem ut supra et quoniam Cit
Jsis Franciscus Sniechowski presenti in Jenid disparet et se
Condemnare permittit proinde Sup eos Disparente Citato ratione
non solutionis Summe una cum Provisione ab eadem proveniente
permittitur Condemnatio qua D A. et Remittit

Publicatum.

Inter Jsm Joannem Czachowski Actr per Jsum Josephum Czachowski
filium et Mum Michaelem Mroziecki Cit per Jsum Laurentium
um Bromierski, Jeneri Partem Actoream docere Partem Cit de
Jenido Contentio, et quoniam non docet, proinde Judex Partem Cit
ad presens liberam fait et pronunciat

Inter Jsos Joannem Czachowski et Catharinam de Mroziekie virum
Conjges Actr per Jsum Josephum Czachowski filium Inscriptum
Plentes: et Mcos Bartholomeum Vexilliferum Bractavienen
Josephum Thesaurarium Premisliens Franciscum et Micha-
elem de Mroziekie Cit per eundem M. Bartholomeum Mroziec-
ki Vexilliferum Bractavien suo et Fratrum suorum nie pter
Judex decidendo Jenium Partis Actoree Parti Actr ad presens Ju
dicium edit Controversijo Partium exauditis Siquos Causa Pen
invetterata promoveatur, Proinde Judex Dilationem Comunica
tionis pro sequenti Judicio num suorum Cadentia ad pronun

praescriptum Legis dat et Concedit Termino Conservato.

Inter Gnosos Bernardum Malewski et Josepham Dębska invicem Conges Actt et Citt p Gsum Bernardum Malewski suo et Consortis suae nne personaliter: Gsa Mariannam de Kłosiniskie Relictam ott Nlis Michaelis Nadratowski Contem Viduam Matrem Augustinum Jacobum Joannem et Michaelem Filia Nadratowskie Citt et Actt per Gsum Augustinum Nadratowski suo et Suprascriptorum Citt et Actorum nomine pnter: Gsum Josephum Dębski Citt pnter: Judm decidendo Terrnos Partium utrarumq Controversijs earumq Exauditis, Siquiq Causa praesens facti sine Inquisitionibus Decidi nequit proinde Combinatis Partium Actoratibus Judm dilationem Inquisitionis p sequenti Judiciorum suorum Cadentia Parti utriq in Probationem sibi abinvicem obiectorum ad Contenta Terrnorum et Mandatorum dat et Concedit Terrno Conservato.

Inter Mcum Robertum Kampenhauzen Actt et Citt per Gsum Hiacinthum Przedpełski Inscrum Plentem: Gsum Bartholomaeum Gutowski Burgrabium Castrensem Plocensem Citt et Actorem pnter: Mcum Josephum Kampenhauzen Citt et Indicentem per Gsum Hiacinthum Przedpełski Inscrum Plentem: Judm decidendo Citationes Partium Controversijs earumq Exauditis suspenso toto negotio necessariam esse Condescensionem in Fundum Bonorum Łukomie Sanctuariumq Ibiq Sitt Judicij sui aut Gsor Camerariorum Terrnum Plocensium Captato tempore facta tempestiva avisatione Conducendorum adinvenit, Quod Judm sive officium Camerariale unius vel Duorum absentia non obstante mutuo Partium Sumptu Condescensurum Combinatis Actoratibus ante omnia reproductionem Contractus Arendatorij ac Inventarij Sanctuarij in Bonis Łukomie Conscripti injunget, quibus reproductis et Cognitis Dubijs, de Praetensionibus Partium cunctis ex eoq Contractu emicantibus Damnis injurijs, de Desolatione sive reparatione auctis vel deperditis inseminationibus inquiret investigabit, Inquisitiones Juratorias si opus fuerit expediet, juramenta excipiet, bonificationem omnimodam cuj

et à quo

et à quo provenerit, et si juste debebitur demandabit, Panas super quo intererit inrogabit Jndictiones resolvet, Partes q' ni ammibus et Singulis Pretensionibus nihil nitatum et irresolutum relin quendo sp̃aliter diudet dirjudicabit et moderabitur aliquis deci sioni Partes parere, et acquiescere, Judicaturq' pati sub Pena Banonis illo in Terno Londnis super Parte contravenient Pu blicanda debeburt, cuita Pena Quatuor Decem Marcarum Pod Parti p Pten compensanda Judicio duo totius abutraq' Pte solven da, pro quo Londnis Terno Partes quos voluerint et negotium prosequant, ~~et negotium prosequent~~ adciteri, adcitandi sub rigore quo supra comparere tenebuntur. DPV.

Inter Gõs Josephum et Catharinam Kezicka Juvicem conjuges Pa rentes Petrum filium et Catharinam Virginem minuptam Fili am Koziorowskie Cits et Cits per Maritum et Parentem suo Nõtis Filij ac Filiã nõe pnter: Gõs Antonium Borowski Burgrabium Orzech Ploen, et Catharinam de Swiezichie mitiem longev: Mathian et agnethem de Borowskie mitiem longev Borowskie Citatos et Adt per Mandt suos et Contum duarum ñbrum pnter: Gõs Bar tholomeum Joannem Koziorowskie Cits per Dnum Josephum Kozio rowski Parentem: Gõs Adamum Zglenicki et Helenam Swiatkowska mitiem longev Adt et Citat per eund Maritum duo et Contis sua nõe pnter: Jud̃m decidendo Terminos Partium earum ad Judic editos Controversijs Partium ex auditis Combinatis Autoratibus Dilatio nem eductas Inquisitionis ad autoratas utrarumq' Partium tam in Deductionem quam emundationem pro dequesti Judicio rum duo rum Cadentia dat et lo ned it Term conservat.

Inter Gõs Alexandrum et Nochum Livowskie Adt per Dnum Bartholo meum Gutowski Procuratorem Plentem: et quoniam Gõs Lucas Bromir ski Cit Dnti in Term non comparet, et se condemnare permittit, proinde super eos Dnos comparente idq' in Termino ex adcitatione ne incidenti loco peragenda Executionis ad presens Jud̃m edita in Causationis Transactionum ex nullo Dato et accepto dubitantem in lucro ulteriore forsan finalis faciendæ Executionis permittitur con demnatio quæ DA et Remittit Publicatum.

Inter Dnum Bartholomeum Gutowski BCPlorens Adt pnter: et Mag̃m Josephum Kampenhausen Cit per Dnum Stanislaum Przedpełski Judi

decidendo

decidendo Citationem Partis actoreæ Controversijs Partium exau
ditis, quoniam Pars actorea Scriptum manuale de Data ejus
die 17ma mensis Augusti Anno præsenti elabso 1778vo à Mro
Josepho Kampenhausen pro rebus mobilibus duplo Summam
Viginti Sex aureorum hungaricalium sibi datum reponit,
post quod scriptum Emolumentum Jo Ludovici Sulkowski ad Summam
Octo aureorum hungaricalium eodem Scripto inter alia re
datum retro rehabuit prout Judicialiter agnovit, et Mrationem
nonnisi restituta Summa Octo decem aureorum hungaricalium
non solutionis coram actis Judicij sui Sabbo post Festum Sancti
Lucæ Evangelistæ videlicet die vigesima tertia presentis Octo
bris Anno præsenti coram eisdem M. Kampenhausen Citatâ retulit,
et pro solutione ejusdem Summæ superrestantis eorum ad Judm Partem
Citatâ convenit, proinde tam mentionato Scripto, quam Mrationi
recenter facto Judm decernit Quatenus Jdem Mrus Josephus
Kampenhausen Summam prætactam Octo decem aureorum hun
garicalium ex Scripto præmisso apparentem et Mrationi indi
tatam idq; citra Provisionem ni et pro Crmo Festi Nativ S. Joan
nis Bapte ni anno futuro ni cidenti coram actis Crcis Plocensibus
Pœna Banorii ni Casu contraventionis circa Mrationem faciendæ
Publicano ad Quietationem Partis Actoreæ solvat, cui ta Pœ
na Trium Marcarum Polon Parti ni Dem Solutioni præfatæ
et sub rigore eorundem Judicio decretorio Praxi Juris solvendæ &ppa.

Inter Jmum Bartholomeum Sulkowski Burgravium Crcis Plocens Actor
præter: Mrum Josephum et Robertum Kampenhausen Citatos per
Jmum Adamum Thum Prædpetaki Judm Controversijs Partium
exaudiendis Citationem edictâ decidendo necessariam expetentes ni
Causa Personalem comparitionem Partium utrarumq; præ le
gentis Judicionem duor Cadentia cendat Decreto conservato.

Inter Jmum Benedictum Jerewski Generalem Exercituum Sri
Dominum: tum Jmum Stanislaum Lempicki Famulum atq; Jmum
Antonium Lavrynski de Boria Boguszewski Subditum per Jmum Bar
tholomeum Sulkowski Judicium Decidendo Terminum Per Decretum Judi
cij sui edictale Inquisitionis post Plenariam Convictionem Partis Citatæ
in Anteacta Cadentia Subsecutum, Conservatum Controversijs Partis

Actoreæ

Actorea exaudits non obstante contumatia Partis Citate teneri eana
Partem Actoream reponere Inquisitiones preventi ri Cause a duo
rii Judicio eductas idq; ministranti Judici Censet; etquoniam reposuit
proinde Satisfecisse Sententie Judicij cui easdem advenit, et ad Lectionem
Inquisitionum presenti ri Judicio repositarum Condescendit Quibus
lectis et matura Deliberatione Intimatis, siquicq; Intervenit Questio
respectu Proprii ri Prati et Fundi per Colonos Partium ri Bortki Bonor
Boguszewiec extirpatorum que sine Confrontatione "Inquisitionum" cum Situ loci comun
dem Prati, et fundi per idq condescensione assignanda ad fundum resol
vi nonvalet, proinde necessariam esse, Condescensionem ri Jun
dum Premissorum Bonor Boguszewiec seu Pratum et Fundum
controversum Judicij cui aut Bonum Camerationum Terrestrium
Plocens Captato tempore facta tempestiva avisatione Conducendo
rum advenit, Quod Judex, sive Officium Camerariale unius vel
Bonorum absentia nonobstante Condescensorum reprodante omnia
repositiones Inquisitionum duo in Judicio eductarum demandabit,
quibus repositis et cum situ loci confrontatis ~~de~~ Proprietate factaq; pleni
moda etiam Judiciali Indagatione proprietatem Prati et Fundi con
troversorum resolvet, et prore cujus interest adjudicabit, bonifica
tionem Dammorum Cujet quantum Provenerit advenient, Panas
pro Qualitate facti et Dementi ac ri ablationem Processus tum
pro Contraventione Decisionis advenient, Partesq; ri omnibus
et singulis pretensionibus nihil mitatum et irrevolutum relinquen
do, pro exigentia Legis justitiæ Documentorum ac Terminis Partis
Actoree finaliter nonobstante contumatia Partis Citate uti Plena
rie convicte decidet dijudicabit ac moderabitur cujus Decisioni
Partes Parere et acquiescere sub Pena Decisi illo ri Jrnd Superfluen
te Contraveniente publicandae debebunt, Quita pena quatuordecem
marcarum Polonicarum Parti per Partem Compensanda Judicio duo toties
abutaq; Parte Solvenda. pro quo Condescensionis Termino Partes quas
voluerint et negotium proposuerint adsint, Adsitandi sub rigore
quo supra Comparere tenebuntur. Inquisitiones vero retro obsignilla
tas Parti Actoree extradendas determinat DPV.

Inter Dnum Salomeam Dei Francisci Uminski, et Agnetem Dei Mathiæ Bo
rowski Comites Borowskie de Lesciona contra maritos agentes ri
aspa Dei Thomæ Rzyharski Fratris sui Carnalis Actu personaliter
Dnosq; Thomam Antonium Lucam Fratres ri ter de Germano Bo

Borowskie Cdt per eundem Joum Thomam Borowski fratrem na
tu majorem suo et fratrum suorum nre pnter: Jnovdo Franciscum
Ulmiecki et Mathiam Borowski Cdt pnter: Judm terrestrem Joum
Thomam Borowski Satisfacere Decio concessa sibi in Anteri
ri Cadentia Judicij sui Dilatione majori ex quo Causam in Judi
cio Castrensi Lanciciensibus attentavit, idq in instanti asseret, et quo
niam non satisfecit proinde succubuisse eundem Judm advenit et
decernit Quatenus in vim succubitionis solvat Penam Simplicem,
Quatuor decem Marcarum Pti Parti actoree Judicio suo per mediam in
stanti sub Rigore Pene Banniis ex Registro Penalium extendendo
do Partibusq experimentum Causa injungit, in experimento Satis
faciant Partes Decio anteriori Judicij sui injuncte Communicatio
ni Documentorum idq in instanti, et quoniam tam Joes Thomas Bo
rowski, quam Dna Salomea Joi Francisci Ulmiecki, Agnes Joi Mathie
Borowski Conter Borowskie in Satisfactionem Sententie Judicij sui
Documenta ad Causam prescriptam spectantia per Summaria
Conscripta et in Judicio confrontata sibi adinvicem communicarunt
et Summaria manibus suis Propriis subscribendum, et ad Juramen
tum super realitate Communicationis Documentorum deve
nerunt, proinde admissibilibus admittendis decernit Judm Qua
tenus Juramentum ex rotha prout realiter sibi Documenta Conscripta
et Communicarunt, nec quidquam Pro Parte in Prejudicium Cedu
rit, prestent idq in instanti, Prestiterunt, et prascripta Partes Scili
cet Joes Thomas Borowski Salomea Joi Francisci Ulmiecki Agnes
Joi Mathie Borowski Conter Borowskie, quo attento Juramento Ne
gotium Principale ad prescriptum Legis pro Sequenti Judicio
nium suos Cadentia Judm decidendo declarat Terno Conservato.

Inter Joum Joannem Czachowski actt per Joum Josephum Czachowski
filium et Mum Bartholomeum Kumiecki Vexilliferum Brzeziez
Cdt pnter: Judm decidendo Citationem Partis actoree coram ad Judm
editam si quicquam Causa prescripta intuitu si quidquam Causa Prescripta in
tuitu extraditionis subditi expilationis &c. spolia, suo in Judicio
verstatur quo ad ne Inquisitione decidi nequit proinde Judm Dilatio
nem Inquisitionis pro sequenti Judicio num suorum Cadentia ad Conten
tationum Probationem tam in Probationem objecta num quam emunda
tionem ab objectis Parti Utriq dat et concedit Terno Conservato.

Inter Mcos Hedvigim de Drzezanowskie olim Mti Joannis Duczyminsky

Suppa

Suppie Salinarie Plocensis Notarij Relictam Cantoris Vicariam Matrem, Stanislaum eius Suppe Salinarie Notarium Georgium et Mathaeum Filios Duczyminskie Dominos, tum Nobilem Albertum Krzeszotarski Administratorem, atq; Locum Lauretiani Cappellae de Bonis Zalesie Subditum Actr et Citatr per eundem Stanislaum Duczyminski suo et suprascriptorum nomine actoris et quibus prius Illustrissimum et Reverendissimum Michaelem Jerauski Episcopum Vespinensem Suffraganeum Plocens ac Ioannem Laurentium Kozicki Administratorem, tum Lodos Felicianum Stanislaum Subditos Rei et Actos, per eundem Illustrissimum et Reverendissimum Suffraganeum Plocensem suo et suprascriptorum Actoris et quibus prius nomine prius: Judex decidendo Terminum per Decretum antecessi Judicij sui conservatum controversiae eiusmodi Partium examinatis teneri Partes utrasq; reponere Inquisitiones mantea ante Cadentiam suo ri Judicio eductas idq; instantibus Judex censuit, et quoniam reposuerunt prout de facto fecisse causa Partes Judex advenit, et Lectionem earundem condescendit, quibus Lectis et per omnes circumstantias Instrumenti quoniam sine revisione fundorum Confrontatione cum eiusdem Inquisitionibus causa ad prevens Finalitem pervisionis dei di non valet, proinde suspensa tanti per revolutione ejusdem Causae necessariam esse considerationem ad fundum seu Praturn Dictum Susina et Silvam de qua agitur Judicij sui Captato tempore facta tempestiva advisatione conducendorum advenit, quod Judex universus dominusve absentia non obstante mutuo Partium Sumptu conducendum reposition Inquisitionum ad prevens suo ri Judicio Lectarum rejungat fundum seu Praturn Dictum Sasiny tum Borrae de quibus agitur previa etiam indagatione, omnimoda revidebit et cum Inquisitionibus Confrontabit, Causamq; eandem finaliter nihil minus, et irrevolutum relinquendo pro exigentia Legis justitiae Determinorum et Documentorum decidet dijudicabit et moderabitur, cujus decisioni Partes Parere et acquiescere, sub Pena Poenali ipso in Termino condemnat super Parte contraveniente Publicanda debebunt et tenebuntur Quita Pena Quatuor decem Marcas Polonicalium Parti per Partem Compensanda Judicio suo totiesq; ab utraq; Parte minantibus Solvenda Inquisitionem vero suo ri Judicio

reposita

repositas retro obsigillatas Partibus ~~Actoreae~~ extradendas decla
rat DP Vigore.

Actum in Sepre in Terminis Communibus Ter
restribus Plocensibus Feria Secunda ante Festum
Sanctorum Simonis et Judae Apostolorum pro
xima scilicet die vigesima quinta Mensis Octo
bris Anno Domini Millesimô Septingentesi
mô Septuagesimô Nonô.

Inter Gsam Rosalian Jankowska Virginem adultam actricem pnter
et Gsos Mathaeum Parentem Antonium et Mathaeum Filios Malano
wskie Citatos per Gsum Antonium Malanowski suo Parentis et Fra
trum suorum nomine pnter: Judm decidendo Citationem Partis Acto
reae pro Deservita Mercede scilicet Solutione Summae Sexaginta
Tynphorum pro Annis duobus Extensae Parti Citatae suum ad Judm
editam, controversijs earundem Partium exauditis Siquidem Pars
Actorea ad maationem coram actis Judicij sui in Bielsko Feria
Secunda ante Fm S. Michaelis archangeli scilicet die quarta
Mensis Octobris Anno Presenti contra Gsos Mathaeum Parentem An
tonium et Mathiam filios Malanowskie in tuitu nolle restitui
tionis Quotae Sexaginta Tynphorum pro obsequijs olim Hri Rndo Sta
nislao Malanowski Decano Supremensi praestitis pro quibus Annis
provenientis factam agit proinde Realitatem episae Summae
pro obsequijs debitae pro sequenti Judiciorum Suorum Cadentia
Pars Actorea Comprobet Terno Conservato.

Inter M. Hipollitum Dobrski Actr per Gsum Laurentium Sokolni
cki et quoniam Gsus Franciscus Wenda Exercituum Rni Pre
fectus praesenti in Terno disparet, et se condemnare permittit
proinde super eaeq disparente in Lucro Solutionis Summarum cum
Provisionibus provenientium permittitur Condemnatio quae DAetR.

Publicatum.

Inter Gsam Rosalian Jankowska Virginem adultam Actr pnter:
Gsos Antonium et Mathiam Malanowskie Citr per Gsum Antonium
Malanowski Suo et Fratris sui nne pnter: Judm decidendo Citationem
Partis actoreae Parti Citatae suum ad Judicium editam Controversijs
earumq Partium exauditis Siquidem Causa respectu attentarum

violentiam

violentiarum vno vi Judicio vertitur que sine ~~Inquisitione~~
decidi nequit, proinde necessariam esse Inquisitionem ad lon
tenta Mãtionum et Termini Partibus actorea per partes utrasq;
tam vi Probationem quam emundationem ab obiectis pro lequen
ti Judicionum ordine cadentia expediendam Judm convet. Dr

Inter Gnãm Bogumilam Bytińska Gi Joannis Goździkowski ci
vi vivis extat Consortem vi a põ Gi Thome Wierzbicki Patris
amitalis actricem ex vna pte: Gõs Barbaram de Malarow
skie ~~ob~~ Gi Joannis Łukowski Comitem Relictam Viduam
matrem Valentinum et Joannem filios Łukowskie Cit et con
tra Gnõs Matthiam Borowski et Bogumilam Goździkowska Reos
per eundem Gnãm Valentinum Łukowski duo et alios pne pter
Gõs Thomam et Antonium Borowskie Dominos Franciscum
Pęski famulum Suum Utricentium Reos et cons eosdem ut supra
Reos ~~pter~~ eundem Gnãm Thomam Borowski duo et dupraem
ptorum Cit et Reos pne pter: Gnãm Joannem Kozierowski
Reum per eundem Gnãm Stanislaum Łukowski Actorem pter Gnãm
Matthiam Borowski Reum pter: Judm revolvendo Remissio=
nem ab Officio Crży Plocen datum ad Judm factam tum
Reditationem epistolarem Gõs de Bytińskie Goździkowska tam cons
Gnãm Matthiam Borowski, quam Gõs Łukowskie ad Jos Ju
dicium editam Decidendo Controversijo Partium exauditis, Licet
quidem Gnãs Matthias Borowski ad prevenendum Actoratum Gos
Bogumilae de Bytińskie Goździkowska Citatus de Mãtione
certa de cuius ejus Feria Quinta Magna scilicet die Primam Men
sis Aprilis Anno Qderq duo et epistam Gõs Goździkowska pne
mittitur de Data Praefati Gi Matthiae Borowski extractionis
Conoulnerationis et enormiter conoulnerationis cons Gõs Barba
ram Malarowska ~~ob~~ Gi Joannis Łukowskie Comitem Matrem
atq; Valentinum et Joannem Łukowskie Coram Actis Crży Plocen
facta et ad eandem Manifestationem ad Judm Officij Crży Plocen
mittitur Actoratus manuali Scripto dab Celebrationis Judicij
nis Crży Plocen die 24ta Mensis Aprilis Anno eod vi Pstio

Gfatus

praefatos Gnos Lukowskie matrem et filios ad praesens
Citatos ac quietavit, interveniente cujus Cognitionis Quietati-
onis manualis in Persona praefatae Gnae Gozdzikowska in rem eorum
Gnorum Lukowskich servientis causa praesens ad Judm aeum
remissa esse probatur; cum tamen praefata Gna Bogumilla Go
zdzikowska in assa Gni Stanislai Lukowski conj praefatum D.
Mathiam Borowski manifestatione seorsiva coram Actis
Castrens ~~[illegible]~~ Plocens Feria 3tia in vigilia Festi Nattis
BVMariae scilicet die Septima mensis Septembris anno eoe
de nullitate praefatae Quietationis facta querulatur et per
Terminos adcitatorios Actoratus tam intuitu Cassationis
Quietationis, quam attentatarum in Persona ejusdem Gnae Gozdzi
kowska violentiarum suo in Judicio promovet, proinde quo
ad personam ejusdem Gnae Gozdzikowska quietatione per Gnum
Mathiam Borowski in rem Gnorum Lukowskich data non
obstante necessariam esse Inquisitionem ad Contenta Mani
festationum et Terminorum tam in Probationem obiectorum
quam emundationem ab obiectis per Partes utrasq pro se
quenti Judiciorum suorum Cadentia expediendam Judm censet &c.

Inter M. Theodorum Dezau Suppae Salinariae Zakrocimensis
Notarium Actis per Gnum Hiacinthum Przedpelski et M.
Bartholomaeum Ludovicum Zboinski Pincernidam Dobrinens
Citt per Gnum Nicodemum Skwarski Inscriptum Plenipoten
tem ad obiectam a latere Condemnationem ex Parte Conven
tus Sieprensis Virginum munialium sup Mco Ludovico
Bartholomaeo Zboinski Pincernia Dobrinens ratione non so
lutionis Vadij Capitanealis Simpticis Decro Tribunalitio
Rni Petricoviens adjudicati Coram Actis Crens Plocens Sabbo
in vigilia Festi S. Thomae Apli anno 1777 Obtentam et
publicatam teneri eunae Mcum Zboinski docere de Loco Stan
di tandem subiciente se Mco Zboinski Judm decernit qua
tenus in Constitutionem Loci Standi Jae Mcus Zboinski in Con
Poenam Duplicem Quatuor decem Marcarum Pol Parti obici
enti salva repetitione ab eaeq Parte Judicio suo per medium

idque

idque ni instanti sub solito rigore ex Registro Penalium exten
dendo solvat, et habere eum Locum Standi Judm Cenvet, Dene
ri produere Comparentem à Parte actorea Plenipotentiam etquo
am non produxit, proinde Judm Partem Citatam à Termino Par
tis actoreæ ad præsens Liberam fecit et pronunciat. DPV.

Inter Gõs Joannem Kęsicki Valentinum et Simonem Rzevotar
Joannem Iglenicki Bonorum Rzevotary Rzevotarskie haredes et Po
sessores actores et citatos per Gum Joannem Kęsicki suo et su
prascriptorum Actis et Cit nnĕ pnter. Gõs Ludovicum Ignatium
Dionisium Michaëlem Mathiam Albertum Stanislaum Jo
annem Adamum Rzevotarskie et Barbaram Krasevska ab
Gõ Jacobi Rzevotarski Relictam tentos Viduam Cit et
per eum Gum Ludovicum Rzevotarski suo et alio num
Cit et alio nnĕ pnter. Gum Carolum Osiecki Cit pnter. Gõs
Benedictum et Blasium Rzevotarskie Cit pĕtes Gum An
dream Wawrowski Cit pnter. Judm decidendo Termos Partium
utrarumq; Controversiæ Partium ex auditis diquid causa
prævere sine Condescensione Decidi requit, proinde ne cessari
am ex Condescensionem ni Fundum Bonor Rzevotary Procure
Judicij sui aut Bonum Camerarionum Terrestrium Plocensium Ca
ptato Tempore facta tempestiva avisatione conducendorum adhve
nit, quod Judm unius vel Duorum absentia non obstante mutuo
Partium dempta Condescensionum Comportationes Documentorum
Sortem Gluchovianam demonstrantium prævia comprobatione
Juratoria ni pungeret, Quibus Comportatis de Sortibus per Gum
Kęsicki acquisitis Fundis q; ademptis ni quiret, ni vestigabit,
Inquisitiones si opus fuerit expediret, Juramenta exciperet, et
pro re nata ni terent adjudicabit, Calculum si Juste debebitur
perficiet, Sortem prefatam Gluchovianam si necessitas postulave
rit cadividet, Satisfactiones omni modum cui et a quo Com
petierit præstandam adjudicabit, Partesq; in omnibus et sin
gulis pretensionibus nihil ritactum et irresolutum relinquendo
pro exigentia Legis et Justitiæ Terminorum ac Documento

-rium finaliter decidet diijudicabit et moderabitur Cujus decisioni Partes Parere sub Pena Banorii illo ni Termo condicto sup Parte contraveniente Publicanda debebunt, Quita Pena Quatuor decem Marcarum Polonicalium Parti per Partem compensanda Judicio huc totiq ab utraq Parte Soloenda pro quo Condescensionis Termino Partes quos voluerint et negotium nopovcrit adiverit, aditam di sub rigore quo supra Comparere Tenebuntur D PV.

Inter Spum Joannem Kozicki Actorem p'ter: et Spis Mariannam Kisielewska Primo ab Spi Francisci Laguna Secundi ad p'nsens Vti Spi Simonis Kisielewski Matrem seu utrovq Conjuges, tum Josephum Laguna, ni Primo Matrimonij Thoro procreatum filium Cit per eumdem Spum Josephum Laguna, suo et alionum Citat nia p'ter: Judm decidendo Citationem Partis Actorea Controversijs Partium eandem Exauditis Siquibus Pars Actorea scriptum de Data epis Die Septima Pbris Ao 1773 ni Rone Rzeczotary Przerle Datum super Summam Ducentorum Symphos unacum Provisione per Dunigue alentum asseuratam per Spos Mariannam de Kisielewskie matrem et Josephum Laguna filium modernos Cit ni Rem Spi Joannis Kozicki datum reponit, cui Scripto Pars Actorea non inficiatur proinde ni sistendo eius Judm decernit Quatenus Pars Citata Summam Pretactam Ducentorum Symphos una cum Provisione per Dunigue à certum Computandam Salvis qui et actionibus ni Termino Satisfactionis reproducendis et per Partem Actoream acceptandis ni et pro Vigilia Festi Nativis S. Joannis Baptae ni Ao Futuro 1780 ni dendi coram actis Crzyplocien sub Pena Banorii in Casu Contraventionis cui ca Mandatum faciendam publicanda ad manus Partis Actorea Solvat, Quita Pena Septem Marcarum Polon parti ni Termino Solutionis prefixo et sub rigore eiusdem Judicio per medium eandem Marcarum Pravi Juris Solvenda DPV.

Inter Spum Martinum Szumanski Actu p'ter Et quoniam Spus Gregorius Ormiański Actu Opponens ni Dnus dimisit, et absolvendum condemnare permittit, proinde super eodem respectu Statutionis et extraditionis Suae Thesaurariae Actoris subdita decernendi q Pena nunc respectu explegiationis epis permitti-

tur

permittitur Condemnatio quae Decernitur additur et remittitur.

Publicatum.

Inter Illustrem admodum Reverendum Rochum Lechowicz Prepositum Ecclesiae Parochialis Lutocinensis et Decanum Biezunensem Citt per Gsum Joannem Kociecki Inscriptum Plenipotentem; Mcum Catafantium Kampenhauzen Citt per Gsum Bonaventuram Ciołkowski: Mcam Constantiam de Cieszkowskie Olmi Mci Ignatij Kampenhauzen Relictam Contem Citatam per eunae Judicium Decidendo Citationem Partis Actoreae Parti Citatae suum ad Judm editam controversijs earunae Partium exauditis siquiae Causa praesens inveterata promovetur proinde Judm ad praescriptum Legis Parti utriq pro sequenti Judiciorum suorum Cadentia Dilationem Communicationionis Documentorum Dat et Concedit Zrnd Conservatt.

Inter Illustrissimum et Reverendissimum Michaelem Zorawski Suffraganeum Episcopum Zespinen Suffraganeum Plocen Dominum et Nles Antonium Rytelski et alexandrum Bombalicki Actt per eunae Gsum Bombalicki suo et aliorum Actt nne pnter et Mcos Ludovicum Bartholomaeum Zboinski Pricerniae Dobrinensem et Catharinam de Kaminskie in vicem Conjuges Bonorum Borkowa et Sniedzanowa haeredes et Possessores Dominos tum Nlem Gregorium Zalewski Administratorem necnon Subditos de Bonis Sniedzanowo et Borkowo Citt et Actt per Gsum Gregorium Zalewski Administratorem suo et Mcorum Dominorum ac Subditorum de Eisdem Bonis Citt et Actt nne pnter: Gsos Mathiam Wolski episcae nominis Malanowski tum Subditos de Bonis Wilczagora Citt per Gsum alexandrum Bombalicki, Judm decidendo Citationes Partium utrarumq suum ad Judm editt controversijs earunae Partium exauditis Siquiae Causa praesens Sine Inquisitionibus Decidi nequit proinde Judm Combinatis Actoratibus in Causa praesenti Facti Dilationem Inquisitionis ad Contenta Mãonum Visionum et Terminorum Partium utrarumque pro sequenti Judiciorum suorum Cadentia Dat et concedit Ze.

Inter

Actum in Siepre in Terminis Communibus Terrestribus Plocensibus Feria Tertia ante Festum Sanctorum Simonis et Judae Apostolorum proxima Scilicet die Vigesima Sexta Mensis Octobris Anno Domini Millesimô Septingentesimô Septuagesimô Nono Celebratis.

Inter Mcos Martiannam de Oborskie ott Mci Alberti Jezewski Dapiferi Plocen relictam Contem Viduam Matrem Nicolaum Ensiferum Raciąsiensem Filium Jezewskie tum Adamum Chamski Vice Palatinum Plocensem et Ignatium Kotakowski Actt per eunes Mcum Adamum Chamski Suo et Suprascriptorum Actorum nne pnter: Infideles Abraham Markowicz et Naftul Citt et Citt personaliter. Illustrem admodum Reverendum Bartholomaeum Jasinski Prepositum Ecclesiae Parochialis Jezevien Citt et Actt pnter Famatum Joannem Jasinski Citt et Actt per eunes Pstrem Rndum Jasinski Infidelem Abraham Hersz Actorem ~~et Actt~~ per Infidelem Naftul Judm Decidendo Terminum Partium utrarumq per Decrum ante acti Judicij sui conservatum controversijs earunes Partium exauditis. Teneri Partes reponere Inquisitiones hac in Causa in Anteriori Termino suo in Judicio eductas idq in instanti Judm censet, et quoniam reposuerunt, proinde Satisfecisse Partes eases Judm adinvenit, et ad lectionem earunes Condescendit. Quibus lectis ac per omnes Circumstantias per bene trutinatis. Quando quiae ex eisse Inquisitionibus deducitur Primo per Lsum Christophorum Mediastinum Illustris Admodum Rndi Jasinski Prepositi Jezevien in Taberna Jezevien Infidelem Naftul Arendatoris Jezevien Servum pro reptum humi prostrasse, et ad Fenestram Eunes Naftul protradisse, ac eoes protruso Fenestrano in taberna excussisse, post haec eunes Infidelem Naftul ~~humi prostrasse~~, et Herz Markowicz Servos arendatoris pro receptione et Transvectione Scalarum a Curru Arendatoris Proprianum Religioso Patri Gatczewski Promotori Jezevien

accomodatt

accomodatanum ad Posviętne Preposituræ Jezieriez mi missos
per eunæ Lvum Christophorum et Lvum Joannem alterum Medi
astinum ac Honestum Michaëlem Civillatorem eiusq; Illmi
Jaxinski mi hortophoni residentiæ Plebanalis infestasse oppres
sisse conspicisse, consanguinolasse, a Curru et equis repulisse
pedestrq; fugientes insecutos ad Javam Cmethonalem ibiq; mi
Posviętne de referentes et mi eam occlusos retradere nitendisse fac
interstitio referenti Se Patri Familias Javæ cum Judæis confugis
occlusæ ad Illustrem admodum Rndum Jaxinski Dominum Su
um cum relatione de premissa persecutione Judæorum hunece
Illustrem admodum Reverendum Jaxinski premissa mi nus
neganter verbali sua responsione demonstrasse, cum reverso
itaq; Patre familias ad Javam propriam et in eam per
catorem Patris familias reducendi mi unate Lvum Christophorum
per vim intrasse, cæteros ad eandem Javam intrare nonadmissos nem
pe Lvum Joannem mediastinum Honestum Michaëlem Civillato
rem, et Famatum Joannem Jaxinski protunc adventum ereptis
ni tectis Javæ manipulis Staminis pertectum ad eam Javam
intrasse Patremfamilias Javæ Judæos defendentes per Lvum Joan
nem mediastinum Honestum Michaëlem Civillatorem et Fama
tum Joannem Jaxinski protunc adventum ereptis ni dictis Java
manipulis aliquoties percussisse, deinde mi missos ab Illustri ad
modum Reverendo Lvo Laurentio intentionem hanc mo lifican
te Judæos prefatos ex eadæ Java aufugisse, quibus de Hortis Domus
redeuntibus per Lvos Christophorum et Michaëlem civillato
rem obviam processisse, et abscondendo de cum Bombarda mi qua
devastato Crematorio ad Transeuntes eosq; Judæos per Civillatorem
ex eaq; Bombarda explodere nitendisse, post qua peracta mi miss
os Nobilibus et Ministerialibus a Mis Actoribus mi Arestum mediasti
norum ad Illustrem Reverendum Jaxinski hunece Illrem Rndum Jaxinski
prefatos Lvos Christophorum et Joannem mediastinos Suos ex
tradidisse, nam per mi missos extraditos sibi non acceptisse, venien
arestum cum eosdem mi posuisse, post quod mi positum eosdem me
diastinos Statim sequenti nocte cum ablata Illri Rndo Jaxinski
equa fugam arripuisse, Illosvero ante hac ceteris tempore Javæ me
diastinos mi Jabernu dicta na Praska ch Mpici Chamosti

Suaredik

horedes cum hominibus ad eandem Tabernam adventantibus
ritas peregisse, quibus mi adjitorium Famatus Joannes
Javinski cum bombarda advenisse, et eius opem quandam Pre
stare mitendisse, sed estimi Bombardam eamq; per homines de Iga
gouo sibi receptam esse, his itaq; deductis animadversis siquid
dem Labotai Christophorus et Joannes mediastini circa Alte
ctum p. Illustrem admodum Reverendum Javinski extrade
re oblati spontanee non recepti ausugi esse deducuntur, proinde
Judex non posse Illrem Rndum Javinski ad Statuti tionem Comune
ausugorum stringere censet, det tamen tam eumq; Illrem Rndum Ja
vinski circa Oppressiones Judeorum per homines suos quasi
permissive de demonstrantem promontinentia prefatorum Homi
num suorum qm Famatum Joannem Javinski pro Complicitate
sui mi prenissum et una impertinentis bombarde cum Stanestum
Michaelem Cvillatorem pro duo delicto pena Infrascripta
subesse Judex declarat, decernendo quatenus Famatus Joannes
Jasinski Jumam Oppidi Supra ab Actu presentis Dei mi
Quatuor septimanis mieat ejusq; despensiones per spatium una
us septimane sine intermissione continuet et explcat, previo
migresu et egressu mi actis Civilibus Scipreq; inscribendo,
post egressum autem de Jurma eaq; solvat Penam Du
dupliceq; quatuordecem Mrk Pond coram Officio et Actis Cregz
Ploreq; mict p. Crmo Festi Circumcisionis Sti Domini in Ae
imminenti 1700mo incidenti Mis Actoribus Dominis eorgz
mi Terre egressum et Ingressum de Jurma mi actis Civilibus
Scipreq; Inscriptos presentet idgz sub Pena Banonis mi casu
Contraventionis coram eis Actis Cregz Ploreq; tam quo
ad Sessionem Jurme quam Solutionem Marcarum publicarum
eorgz mi Terre Illris admodum Rndus Javinski pro mi continentia
hominum Suorum penam Dupliceq; Quatuordecem Mrk Pond
Domino tuo quoq; pro Contuspione per suos homines Ju
daeorum inclusendo etiam Dasam vultuosum communis obductu
rum similem Penam Dupliceq; Infradictibus Heroz Markowicz
et Naftuli Deniqie honestus Michael Cvillator pro suo
Delicto Penam Dupliceq; Quatuordecem Marcarum Pond.

Mis

Mis actoribus Dominis soluant, seu Illo ad mandatum Rnd vo Joan
Mi pro Famato Joanne Javinski et Honesto Michaele Orillato
re duo mi solutione Marcarum intercedat, sub simili quoq
pra Rigore, Judicio vero duo Gmissarius Marcarum omnium
per medium mi ministranti sub districto Rigore ex Regestro Pa
latium extendendo soluant. Quoniam vero ex eius Inquisitio
nibus deducitur Infidelem Abraham Markowicz Arendatorem
Dobernanum Jerevien et Scholauien homines Catholi
cos ad sui Servitia conservasse, eosq Diebus Festivis ad
Labores Solicitasse, Certoq Tempore sub Fruta Processionis
circa Ecclesiam Jerevien Penes Cemeterium corg heve
rentiam et prohibitionem Legis texto Capite pertinaciter ad
Scandalum hominum perambulasse, provide pro his Pro
gressibus punibili et eosq Infideli Abraham Markowicz
Arendatore ad mi vento statuit, Quatenus Jos Infidelis Abraham
Markowicz eluendo premissa Solvat Paruam Quadruplicem Du
tuordecem Marcas Pott Illo Stndo Javinski Preposito Jeze
ren, hoc mi negotio Actori, pro Termino et Sub Rigore Supraspe
citis judicio vero Paruam duplicem Quatuordecem Marcarum
Pott mi ministranti sub Dicta Pena Bannis ex Regestro Pa
latium publicanda exolvat Mactiones vero Partium ultra
nunq hoc mi negotio nimis prolixe ultra exigentiam Rei
mi scriptas Judm Capat Nihil cuiq Partium honori abesse De
clarat D Pvigore.

Inter Mum Bartholomeum Ibominski Primarium Dobrinen et Ca
tharinam de Kaminskie nuncupatum Conjuges Dominos ex Alen
ex una Gregorium Jalowski Administratorem actr et Cti p Mum Bar
tholomeum Ibominski suo et suprascripto num nne p̃ter Con
ventum Sepulcrum virginum monialium Ordinis S. Benedi
cti Actr et Actis per Fratrem Bonaventuram Cie Plowski, Subditor de
Penis Dombrowska Cta p Fratrem Gregorium Papocki Exconomum
decidendo Citatos nos equidem Mum Ibominskich binos seu
communes Conventus vero unam combinatis Actoratibus, si
quidq Causa respectu interceptionis Confalcatorum fieni
ex Pratis mi Fundi, Damnorum illatorum suo mi Judicio vertitur

quod

quæ citra Inquisitionem decidi nequit, proinde Judex partibus utrinq; tam in probatione nem obiectionum, quam emundatione nem ab adversa adhuc tenta Terminorum Partium utrarumq; Dilatione nem Inquisitionis pro Sequenti Judicii nostri omnino cadentia dat et lonedit Dñs. Inter Mros Bartholomeum Lomski et Catharinam Kaminska Juvi cem longev Pricernidas Dobrinevz Bonorum Niedzanowa et alios hered ejd et ejd per Mandatum Sro et Comitis sua nrñe pntes: Conventum Siepnevz Ordinis Sancti Benedicti Virginum monialium Cist et ejd per Fum Bonaventuram Ciot kowski Juvenem Plenipotentem: Fum Gregorium Papowski Bonorum Conventualium Œconomum ejd pntes: Subditos de Bonis Dąmbrowka ejd per eosdem Fum Œconomum necnon Subditos de Bonis Borkowo et Sniedzanowo ejd p Mum Lomski Dominum Judex decidendo aditationes Partium utrarumq; Controversiæ earum Partium exauditis quoniam anterius Decretum Remissionis ad JM. Suæ camerarium Pltûs Plocens inter Pkos emanas Ao 1774to plattis suum nonerat Sortitum effectum pinde mandare Satisfactionis eidem Decreti Causam eandem Granitialem denuo mente Legis ad JM. Suæ camerarium Pltûs Plocens quod Conducens Geometra Judex remittit, et Terminum Condictis ad locum Controversum interBona Borkowo et Dąmbrowki Oppidanum Partium hereditaria et alia eorum Pertinentia pro Feria Secunda post Dnicam Margarethæ in Ao futuro 1780mo nicidenti Objigit, p quæ Dnus quo ad causam facti et Illatorum Damnorum necessarian efficiendæ visionem ad Fundum Controversum Judicij sui authoritate Camerarii Terrium Plocens unius vel Duorum absentia nonobstante Conducendum et locum circumeundum post determinationem Causæ granitialis De violentijs Damni injuriæ, inquiret, investigabit, Inquisitiones expediet, Calculum si opus fuerit exadempti Fundi excipiet, Panas pro qualitate facti et demeriti super quo patuerit irrogabit, Partesq; in omnibus et singulis Protervationibus nihil minacturo relinquendo pro exigentia Legis Justitiæ Documentorum Finaliter Decidet dijudicabit cujus decisioni Partes Parere, Judicatum pati et acquiescere sub pœna Banni illo in Termino cujus Parte contravenientes Publicanda debebunt, Cuius pœna Quatuor decem Marcarum Polonicalium Parti per Pten compensanda, Judicio suo toties ab utraq; Parte Solvendæ: pato

qua

quo Condmo Termino Partes quas voluerint, et negotium prosequi
dutent, adeundi dubrigore quo supra comparere tenebuntur &c.

Inter Perillustrem Reverendissimum Josephum Canonicum Cathe
dralem Plocensem et Dum Jacobum Zoraw skie fratres nter de Ger
manos Actores per Dum Laurentium Bromierski: Dum Adamum
Klenie wski Judicentem per Dum Joannem Kowalski Judm Licet
quia Dñi Anna Dñi Jacobi Cichorski Eva Dñi Antonij Dą
browski Barbara Dñi Weybik. Conter Marianna Virgo mu
pta Białtyszewskie ac Jidem Mariti Citati Comparitionem
non miserunt, Cumtamen Jidem Cit Dñi Jacobus Cichon
ski et Anna Białtyszewska mviicem Conjuges Plenario Proces
su videliat Primis Condemnationibus, etquicq Prima Feria
Quinta post Dominicam Conductus Paschæ prox scilicet Die
Trigesima Mensis Aprilis 1770mo Anno mi Judo Bonorum
Białtyszewo mi Termino Condescensionis agitatæ obtenta
Citiisque Proventibus mi Sequpro Feria Tertia post Domini
cam Exaudi scilicet die Secunda Mensis Junij Anno Eod
oblatuata. Altera Feria Quarta post Festa Solemnia Sacri
Pentecostes itiq mi Termo Condescensionis Data Castrens
Plocen Feria Tertia post Dominicam Cantate scilicet die Quar
ta Mensis Maij Anno eodo per oblatam porrecto. Tertia
Qeniq Feria 3tia post Dominicam Exaudi scilicet die Vige
sima Octava mensis Maij Anno eodo hic mi Sequpro mi
Termini Communibus Juribus Plocen omnibus ex pte Prlis
Rndissimi Josephi Canonici Cathedralis Plocen et D. Jacobi
Zoraw skich Actr sup Dñi Jacobo Cichorski et Anna Biał
tyszewska mviicem Conjugibus Citis obtentis et publicatis
Suo mi Judicio repositis convicti esse deducuntur; proinde
Judm mi Contumaciam equus Partis Citæ Decernit Quatenus ea
tisfaciat Pars Citata scilicet Dñi Jacobus Cichorski et Anna
Białtyszewska mviicem Conjuges Dilationi majoris ad Quam
se mi Dnō Condmo receperant, idquè minutanti Judm convert
et quoniam non ea tisfecerunt proinde Succumbere Pars Citæ
scilicet Dñi Cichorskie Conjges Judm adinvenit, Impungendo

Quatenus eluenda premissarum Succumbitionem Suprascripti
Gri Jacobus Dichoriski et Anna Białłyprzewalka mviceni longi
ges Panam Simplicem Quatuor denem Marcarum Pol. Parti dict.
rea sub Pena Banonis ex Regestro Panalium Publicanda
Judicio vero p medium idg ministranti Solvant et realiter enu
merent; et Parti Autorea negotium inducere mandat, ni In-
ductione negotij quoniam anteriori Condescensio ob contuma
tiam Bonum Jacobi Dichoriski et Annae Białłyprzewalki in
vicem longum duum nonest Partita effectum proinde Suspen
so toto negotio necessariam esse Condescensionem ni Fundum
Bononum Białłyprzewo Sotemgj Dictum Białłyprzewizna Judicij
dni aut Bonorum Camerariorum Terrium Plocens ad mvenit Quod
Judm sive Officium Camerariale aut unus Mus Judex vel Came-
rarius Conducendus Condescensum adsit, Decta anteriora in
Solo executetur et ad mentem anteriorum Decretorum cautum pre
senten Dijudicabit, Processum ac Contravention Cognoscet,
Dirimet, pena sup quo niterent, irrogabit, mdictionem resol
vet, totum et integrum negotium inter Partes eadem ventil
latum pro exigentia Documentorum et Terminorum Finaliter
non obstante Contumatia alicujus Partis decidet, Dijudicabit et
moderabitur, Cujus vel quorum decisioni Partes parere et ac-
quiescere Judicatumq Pati sub Pena Banorum illo ni Term
Condnis sup Pa Contravenientes publicanda debebunt. Quitabe
na Septem Mar Pol parti per Partem Compensanda Judicio vero suo
totidem ministranti Praedo Juni Solvenda. pro quo Condnis Term
Partes quas voluerint, et negotium Poposcerit adhibent Dirimendi
Sub rigore quo supra Comparere tenebuntur Dein plenj vigore.
Inter Spum Gregorium Myszyriski Actorem ex Petryłowskie Invicem
Congès Actr per eumdem Spum Myszyriski suo et equivoc Contrici sua
nomine pnter Spcm Evam de Petryłowskie ultimi nuptam Sti
Joannis Petryłowski Conten-dem utriusq Congès Actr par Mari
tum: Spum Casimirum Petryłowski Actm pnter: Et Spum Albertum
Chyczewski Citm et Indicentem pnter: Judm decidendo Citatio
nem Partis Autoreae Parti Citi Suum ad Judm edita Controver
sijs Partium ni ordine liquidationis Summarium ex contractu
resignatorio ni vero Jnis Chyczewski Subvento emicantium

tum

tum et Onerum eandem abresignatam Substantiam afficienti-
um Cognitionisq Cunctarum Partium Pretensionum necessari
am esse Condescensionem in Fundum Bonorum Szumanie Go
sliny et Bakalary ac aliorum Eo pertinentium Judicij sui
aut Honorum Camerariorum Terrium Plocensium Captato tem
pore facta tempestiva avisatione Conducendorum adinvenit,
quod Judm sive Officium Camerariale Condescensurum
Comportationem Documentorum ad Substantiam Patroni
micam Ho Goszczyriski abresignatam spectantium previa
comprobatione juratoria per quem interent, injuriget, quibus
Comportatis Onera liquidabit, Solutionem Summarum Cui et
Quantum pro pretio Constituto debebitur decernet, de Preten
sionibus cunctis inquiret, investigabit, Satisfactionem omni
modam cui et a quo Competierit prestanae sententiabit
Penas in Sublationem Processus demandabit, rigores annectet Irnos Pfiget.
Partesq in omnibus et Singulis Pretensionibus nihil in-
tactum et irresolutum relinquendo pro exigentia Legis
justitiae Documentorum ac Terminorum finaliter deci
det disjudicabit et moderabitur, cujus Decisioni Partes
parere, et acquiescere sub Pena Banonis illo in Termino Con
descensionis super Parte Contraveniente publicanda debebunt,
Luita pena Quatuor decem Marcarum Pdtis Parti per Par
tem Compensanda Judicio suo totiae ab utraq Parte Solven
da pro quo Condnis Terno Partes quos voluerint et nego
tium poposcerit adcitent adcidandi sub rigore quo Supra
Comparere debebunt et tenebuntur DPV.

Inter Illustrem Admodum Rndum Bartholomaeum Jasin
ski Prepositum Jezeviensem Actis per Hum Valentinum Strze
szewski Et quoniam J. Ignatius Białłoskorski Cit pcen in Ter
mino disparet, et se Condemnare permittit, proinde Super eoe
tam Rne non solutionis Summae Duorum Aureorum hun
garicalium, quam Contraventionis Decro Judicij sui Anteacti
permittit, Condemnatio quae D.A. et Remittit Publicatum.

Inter Mcos Bartholomaeum Zboiński et Catharinam Zboińska

Invicem

Judicium Conjuges Pricernidav Dobrinenses Pr Borkowa He
redes „ad per maritum suo et Contis Suae nomine pnter: Illustrissi
mum et Reverendissimum Michaelem Zoraweski Episcopum Ala
liensem Suffraganeum Plocen Bononum Wilczagora Administa
torem Cdi pnter: Sufficienti Comparitione ad inventa Partibus
experiri mandat, in experimento decidendo Citationem Partis Actoris
reae Parti Citatae ad Judm suum editam Controversijs Partium
exauditis Siquidem Mfici Iboinscy Pricernidi Dobrinen Conju
ges Bononum Borkowo et Sniedzanowo heredes, ~~pro dislimita-~~
~~tione eundem Bonorum~~ pro dislimitatione eorum Bonorum
Suorum cum Wilczagora Possessioni Partis Citatae subjectis Presen
ti in Judicio per Terminum sui agunt, Remissionem in ordine
dislimitationis mente Legis exposcunt, proinde acto ratum
eundem pretensae Dislimitationis ad Illustrem Mutum Succa
meranium Stum Plocen previo Conducendo Geometra Judm Se
misit, et Terminum Condescensionis ad Premissa Bona Borkowo
et Wilczagora locumq Controversum in et pro Feria Secunda post
Sm Visitationis BMariae in Anno Futuro 1780mo incidenti
praefigit pro quo Termino quo ad Causam facti, et illatorum per
Partes sibi Damnorum, pro ut Mandationibus et Termino „Objectis Partes
Actorea necessariano esse Condescensionem Judicij sui aut Scor Camerarii
Terrium Plocensium in premissum Judicium Controversum
conducendorum advenit, quod Judex suae Officium Came
riale unius vel Duorum absentia nonobstante Condescen
sionis determinata Causa granitiali, de violentijs Damnis
injurijs inquirit investigabit, Inquisitiones expediet, Juramenta
et Pignorum ubi necessitas postulaverit, excipiet, parasq pro qua
litate facti et delicti super quo Patuerit, irrogabit, Partesq in omni
bus et singulis Pretensionibus nihil in actum et irresolutum relin
quendo pro exigentia Legis Justitiae Documentorum et Terminorum
finaliter decidet, dijudicabit et moderabitur cuique Decisioni Partes
Parere, et acquiescere sub Pena Banorum illo in Termino Condemnandae
Parte contravenient Publicanda Obtemperantur Lecta Pena Quater
decem Marcarum Polonicarum parti per Eam Compensanda Judicio
suo tertio abstracto Parte Solvenda pro quo Condescensionis
Termino Partes quas voluerint, et negotium noscent adiciunt

adiornandi

ad itandi sub rigore quo Supra comparere tenebuntur Decreti
presentis rigore.

Inter Dnum Martinum Rownicki Acti et Cit pñtr: Dnum Albertum Chy-
crewski Cit et acti pñtr: Judicium decidendo litationem Partium
utriusq; sibi abinvicem pro violentijs Edictor controversijs Partium
ex auditis quoniam Causa Grave Sine Inquisitione Decidi nequit, pro
inde Judm dilationem Inquisitionis Partiutriq; ad Contenta Termi
no num et Mdationum pro Sequenti Judicio num Sicnum Cadentia
educendum dat et concedit Irmō Conservato.

Inter Spōs Gloriosum Podowski et Mariannam de Wyporzyckie nic
tem Conjuges Actores per manitum Suo et Conitis suo nomi
ne pñtr: et Mficos Martianum de Oborskie olim Mficis Alberti
Jerewski Dapiferi Pltuū Plocen relictam Convictem viduam Ma
tremq; tum Nicolaum Jerewski filium Cit per Dnum Matheum
Lisowski. et quoniam Spōs Franciscus Wyporzyński Citatus
p nedenti mi Termino disparet, et Se condemnare permitti. prom
de Super permittit condemnatio eoded. idq; mi termino ex Citatione devenientē appro
bato antenion Processu lecto Cassationis Cujus Scripti Su
per Summam Quatuor millium Trecentorum quinque Flore grg
dorum vigintitrium ac Sti mi recompensam Quamuis ex
pensarum ni vindicationem Substantie olim Spōe Margu
rethe de Pniewskie ultimo voto Lawidzka nullo modo ex vo
gatarum Subdole quorad et emunitatem respectu lendi
tamini cum olim Mō Jerewski facti assistentiq; rīju
dicie exhibitionē ad Subscriptionem Scripti ac malos
actus lesivos superinductionis, Decernendoq; Parialitatis
ratione procurationis ejusdem Scripti idq; sub Parialita
nitionis qua Dattt Remittitur Publicatum est

Inter Illum Adnum Andream Laurentium Czarnowski Prepo
situm Gorzdowien per Dnum Matheum Krzywkowski Procu
Plenipotentem M. Adamum Chrzanowski vicePalatē Plocen Act per Dnum
Pzonum enterum Klonowski Judm decidendo Citationem Partis Act
Partis Cit actum ad Judm edita, quoniam Causa prevenimente

Legis

Legis Sine Communicatione Documentorum Decidi non valet
proinde Judicium Dilationem Communicationis Documentorum praevijs
Conscribentes Summarijs Dat et Concedit idque pro sequenti Judicio
sicut Cadentia in ibidem Celebrandae ~~[illegible]~~ Termino Conservato.

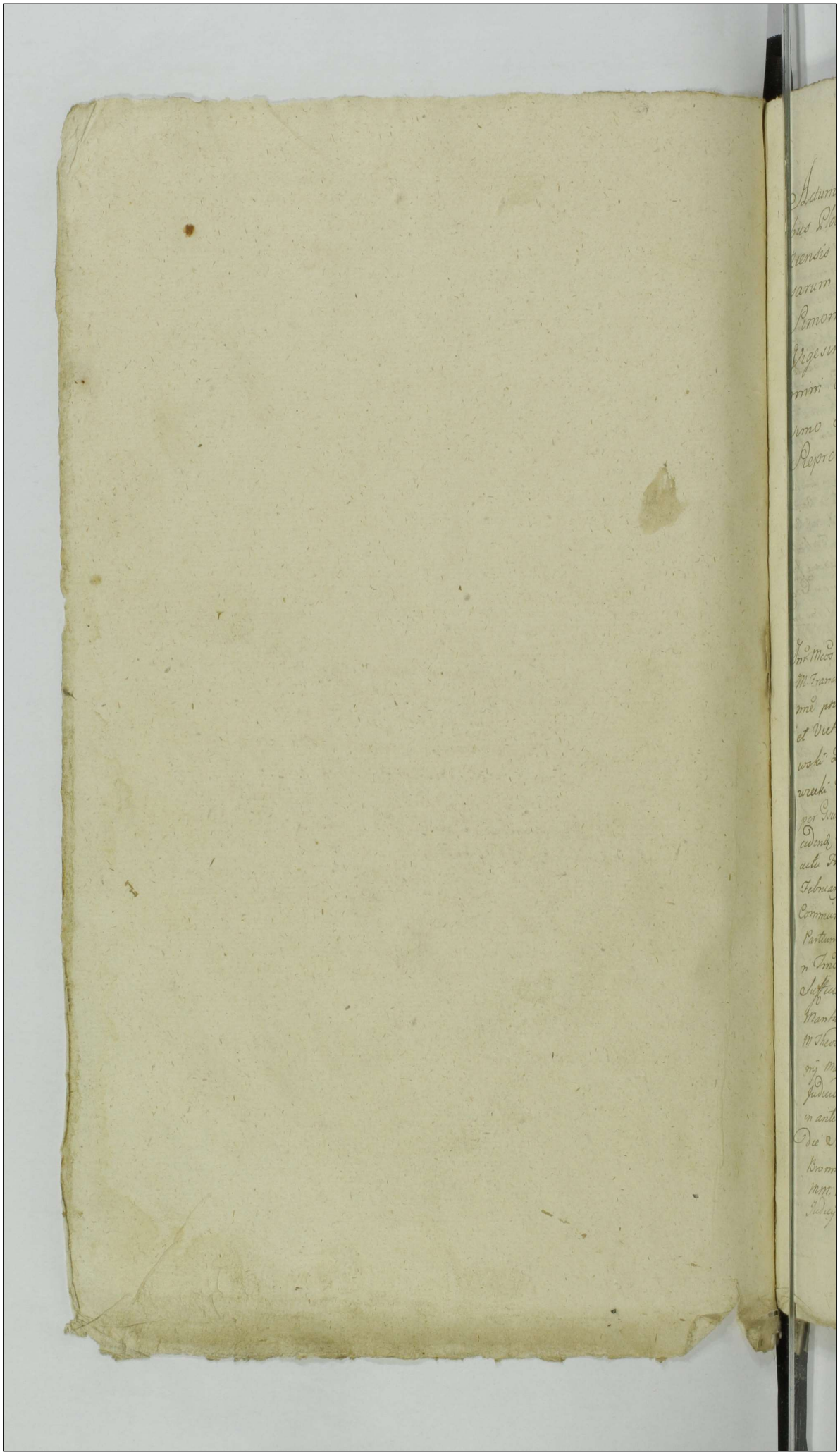

Actum in Płonsko in Terminis Communibus Terrestri
bus Plocensibus Districtuum Plonscensis et Racia
ziensis una Cum Continuatione Anteriorum Cau
sarum Feria Sexta, postridie Festi Sanctorum
Simonis et Judae Apostolorum Scilicet Die
Vigesima Nona Mensis Octobris Anno Do
mini Millesimo Septingentesimo Septuage
simo Nono ob Continuationem Causarum in
Sepre Die hodierna Inhoatis.

Inr Mcos Franciscum et Michaelem Szawłowskie Actt et Citt per Eunc
M. Franciscum Szawłowski, Fratrem natu Majorem Suo et Fratris sui
mne pntlr et MM. Ignatium Luberadzki Judicie Crene Ciechane
et Victoriam Chrząszczewska primo ott M. Theodori Szawło
wski Dapiferie Visogrodiene Secundi ott M. Antonij Mazo
wiecki Tertij ad psens Voti invicem Conges Cittos et Actores
per Gsum Mathiam Starczewski Inscrum Plentem, Judicium de
cidendi Trnum In anteacta Cadentia Judicij Sui per Decrum Sub
actu Fra Secundae pt Dm Septuagesimae Scilicet Die 1ma Mensis
Februarij, Anno psens in Płonsko inr Ptes easd plato peractae
Communicationis Documentorum Conservatum. Controversijs Earundem
Partium plixe Factis Exauditis Quoniam ex documentis in anterio
ri Trno Sibi Communicatis ad psens suo in Judicio repositis
Sufficienter pbatum est tam ott Mcum Theodorum Szawłowski
Maritum Quam M. Victoriam de Chrząszczewskie Primi Eius ott
M. Theodori Szawłowski Dapiferie Visogrodiene Secundi ott M. Anto
nij Mazowiecki ad psens Tertij nuptus M. Ignatij Luberadzki
Judicie Crene Ciechane Contem ptunc Utrosq Conges habito
in ante Secum Jure advitalitio Contractu Resignatione de Data Ejus
Die Sexta Julij Anno 1746to in Bonis Miszewko inr M. Adamum
Bromirski Succamerarie Visogrodiene ab una et eosd met
MM. Szawłowskie Conges Pte ab altera Confecto actisq Tribus
Judicij Sui in Płocko Fra 2da. ante Trn S. Agnetis Virginis et Mar

tyris

tyrus prima Aõ Dñi 1762to Valuata Bona Wirbica Rumocka pro
Summa Viginti Duor Millium FP Jure Heredit acquisitis et in ea
eius Summa y prem Constituta Eosq utrosq Conges primo Summam
Decem Millium FP per ad M Josaphem Bromirski Succameranium Vi
sogrodiens Collegii Florens Societatis JESU in promptis Bonis Wirbica Jn
Scram ad deportand in Se Crassumpsisse Summam autem Septem
Millium Scalentor FP per Solummet ad M. Theodorum Szawlowski
mante Suis datori Consensit circa hunc Contractum ad rato naliter
Constituti ptij in persolutionem Conversam fecisse et Eosq Contractu
de Commissa Summa acquetatum existisse Resductatem Summa ad
Complementum Totalis ptij penes Subsequendam Donationem Videlicet
Summam Quatuor Millium Quadringentor Florenor Polonor eidq M. Bromirski
Succameranio Visogrodiens existenti asecurasse ac impost eidq in Amo ha
bitis Suis juribus Deportatis in Substantia Consortiali ut pote in Bonis
Podembicie in Pñtu Cujavie existentibus Contis Sue Hereditis eadq Bona
seu Sortes mediante Contractu Resignatorio sub die Vigesima Tertia Mensis
Julij in hoval Sub Celebratione Judicior Crens Covaliensis Jmo
Mro Theodorum Szawlowski Dapiferum Visogrodiens et Victoriam Cra
szewska Conges eiusdem Communa in Asia tam de linea Paterna quo
materna Proximor Albina et M Stephanum Radoszewski ob Mrio
Joannis Radoszewski Vexilliferi Sieradiens Filium Pñe ab Altera Con
scripto manibus Contrahentium et Amicor Subsero achisq Crens Coval
ensibus datis in Vigilia Festi S. Jacobi Apostoli Anno Eosq Roborat
pro Summa duodecem Millium Florenor Polonor eidq Mrio Radoszewski
divendisse ea qua Summa y Pñtis Eiusq Substantia Consortialis
Constituta pro deportatis suis primo Summam duinque Millium
Septingentor viginti duinque Florenor grossor Trium Solid Unus de pñt
Mensuris quesitore Eiusq M. Szawlowski Manibus ad manus Sui Cessa
pro se Creditor soluet Eosdem et quod Victoria de Roszkowskie Prin
Voti ob Dnos Andreas Chrząszczewski Secundi Voti ob Dnam Stepha
nam Roscieszewski Comitis Summam Mille Octuaginta FP Michaelis
Goszczycki Centum Viginti FP Marianna et Hedvigis Jaremba
ßów Summam Duor Millium Quadringentor Triginta Octo Florenor grossor
sor Sex et Solidor duor in Fundo abresignator Sortium circa Junique
diem ad exolvend reliquisse et ultra has Summas Creditoreas Supra exp
ressatos nomini y pre Comitis de Eius Patrimonio Restantem Summam Duinque
Millium Scalentor Triginta Sex Florenor grossor Viginti FP adhuc Subsequend
Securam locationem in eisdq Acquisitis Sortibus Bonor Podembicie expendiq
persone eosq Contractu Resignatorio p alterum ab M. Radoszewski Mrio
Victoria de Chrząszczewskie eiusq Mrio Theodor Szawlowski Consorte Jn
scripsisse post hac Coram Actis Crens Feria Sexta pridie Festi
Translationis Sti Dñi Anno Eosq M. Adamum Bromirski Succameranio
Visogrodien Mrio Theodoro Szawlowski Dapifero Visogrodien et Victo
ria Chrząszczewska utriusq Congitibus Super y pmissa Bona Wirbica Rumocka
mente Suprascriptis Contractibus Resignatorij Donatione recognoscisse et subuno

eodq die

Edg Actu Suprascr Mcis Szawłowskie Conzes De Integra Summa Virgin
t Decor Millium F.P. pro pro Edg Bonor Wirbica Constituta acquetasse et
uet nexu Transactionum acquisita Hereditatis Deportatio pty et One
nem utroq Conzes attenebat tamen M. Theodorum Szawłowski Vbi Actu
Quietatio his de Verb in Rem Conjugum Unita Summa Trium Millium Flpd
Contem Eius ex Substantia Matrimonica Reginiana in Bonis Baborowo
Locatam de Mambus M. Michaelis Wołowski Levatam in Medietate Hered
tatis Bonor pfator Wirbica Sibi Serviente Mca Victoria de Strzeszewo
shie Conti Sua Inscripsisse vthi vero Alterius Summe quing mlliu
Sexcentor Triginta Sex Floren et Grosper Viginti Polonicalis de Bonis
Dedembice Substantiag Strzeszewsiana Patrimonica abresignatis
pfatis ad Offm Crene Covaliene Mkadorzewski Processum Institu
ise et in Jdg Decem Solutionis pmisse Summe Sub Actu Feriae
Secunde Anno Fm S. Margarethae virginis et Martyris Ao 1755 Vs Jm Eund
Mum Radoszewski ab Una et MM Szawłowskie Conzes Pte ab Altera pfatas
exportasse tamen Eand Summam p illo Tempore per Mantum non Levasse,
exinde Succedentibus Suior Domus Szawłowiana ac si abalienatione per
admissionem ad Medietatem Hereditatis pfator Bonor et Juxta Obligatio
p Contractum Resignatorium, equaliter ptium non exolutionem, Injun
cia pfati M. Theodorum Szawłowski Mantum de Nullitate et Invalidi
tate Contractus quo ad pretensam p Mcam Victoriam Strzeszewo
ska Contem medietatem Hereditatis eorg Bonor Wirbica Manet Coram
Actis Crene Sochaczewien Fria 6ta pt Dm Reminiscere Celebrem Ao 1753.
facta pmissum Jus Hereditatis pre Cntis Seniens Vicissim et Se
quent Anno 1754to Decim Sub Actu Fria 2da pt Dm Cantate Jn Octo Cen
plorene Trn Collegium Plorene Societatis JESU ab Una ac Eorg
met M Szawłowskie ex Altera Pte plat de Consensu Provincia
lis Provinciae Lithuaniae in Reparationem Ecclesiae Collegij Plo
censis Societatis JESU Summam Decem Millium F.P. ex pro Bo
Wirbica provenientem adjudicat ad Quietationem Authum p Reli
giosum in Xto Patrem Joannem Kołakowski Collegij Plocen
Societatis Jesu Rectorem Coram Actis Crene Plocene Sabbo prae
festi S. Margarethae Virginis et Martyris anno 1755to Jm Rem
tam M. Theodori Szawłowski Mantk Quam M. Victoria Strz
szewska Conthis Huitam Summam pfactam Decem Millium
Florenorum Pol. etiamdem de Mambus M. Rosciszewski Notarij Terris Plocen
Summam duorumque Millium Sexcentor Triginta Sex Florenorum Grosso
rum Pol de summa Consortalis ex Bonis Bodzenbice pfatis
Jam autem Mantk Summam Quatuor millium Sexcentor Sexagin
ta Trium Florenorum grosso Decem Polon talimodo exolutam fuisse Sub Hpo
edg Actu pinserta Quietatois Mam Victoriam de Strzeszewskie
Szawłowska MM. Franciscum Rosciszewski Notarium Terrem Plocen

Plocens tum et Mantuan Suam M. Theodorum Szawberski de
Summa propria Quinque Millium Sexcentos Triginta Sex Florenos
grossos Viginti pro ut pactis Bonis Podewbice Patrimonialibus emi
ante Decessum Quante Cred Covalienz adiudicata in Deportationem Omnis
Eius & Collegij Plocens Societatis Jesu mente Contractus Resignato
rij Bonor Wirbica Conversa Acquitasse et ibid sub anno eod & die Acto
Quitationis De Eadq Summa Consortiali in questa Hereditate
Contij
~~Actorum~~ medietatis Eorund Bonor Wirbica Sereniss locata spatium
M Theodorum Szawberski Mantuan Ultra quesctam p summis Consortialib
medietatem Hereditatis Eorund Bon Wirbica Summam Ducor Millium F.P
ad priorem Summam Trium Millium Pgn adaugendo in Omnibus Bo
nis precipue in Medietate Sua Bis Wirbica Mia Victoria de Otwin
scrzewskie Conti sub adveniposse ac import Brevi temporis Spatio
Subcat in decursu unius Anni Sub date Die 18va mensis Junij Ao 1756.
Dispositione Ultimaria in Bonis Wirbica Confecta manu propria
et Amicor ac Fratris testantis Subscripto primo Actis Cretz Plo
gradien Fri Hta in Vigilia Festi Nativis Sancti Joannis Baptis
deinde Actis Cretz Plocens Sub Celebratione Judicor Frum Hte Ipso
die Festi Divisionis S. Apstor Ao Eod Relictata Bona sua Hta
reditaria Salvo tamen Jure Consortiali suo tempore Successori
bus Cedenda Assignasse, post cuius Mortem fata Eand M. Victo
riam de Otwin scrzewskie Szantowska Relictam Contem Vidua
Coram Actis Cretz Plocens Sabbo pt Fm Nativis Sancti Joannis Baptis Ao
Eod insinuasse Bona Wirbica et Sadkowo vigore Juniorum Sues assue
Introm esse Regestrumq rer Mobilium et Inventarior fatis Ma
ritj Sui Derelictor Die 18va Mensis Obitus Ao Eod et Justitiq Conserum
mone propria Subscrum ad Actaq Cretz Plocens sub Celebratione Judicor
Sabbo pt Dnicae Laetare Quadrles Ao 1757mo. modo Oblate porrexisse
et Circa Eius Oblationem sup recitem Conscriptionem Coram hinc
Actis Juratam explesse Testium vero Nmum Ignatium Szantowski
Conum Cathq Plocens de subattorn cum M. Antonio Mazowiecki
same in Uno Anno Subsecutis votis resecitem Cons MM. Anto
nium Mazowiecki et Victoriam de Otwin scrzewskie primi Voti Szant
wski pone Utrosq Conjges de Nullitate eius pridiensar Transactionum
et qualenbet Anteriorib Matis Stimulo Contus in ab alietationem
Patrimonialium Succor factar Coram Eid Actis Cretz Plocens Sabbo
ante Dnicam 1 Letiae in Vincula Ao Eod Insinuatum esse tum et Subalter
nem Mazowiecki pro Cum Franciscum Szantowski olim Mri Adami
Szantowski Filium olim vero M. Theodori Szantowski Filiastrum olim
Modernum Actorem Eius Coram Actis Cretz Plocens Fri 3tio ante
Fm Nativis Sancti Joannis Baptis Anno 1760. Cons eor MM Ma
zowiecki Conges facta Eius MM. Mazowiecki Substantiis Szant
owiecki Conges facta Eius MM. Mazowiecki Substantiis Szant
viandi Hospitibus Dispersionem rer Mobilium Fatis Sterilibus
patrimi Sui Derelictor tum et Desolationem Bonor Obsessis Mantuan Acto
rum

Antonium Marowiecki per Sui Manifestationem in Anno 1765to Coram
Acto Cred Floren Frā Zienta pūt Dñi Jubilate factam intuitu acsi Exhal
lationis Inventorū ex publica Clade diligentiam Porsecipe et Eo mō et
responsioni non subiacebit ad Acta Querimoniam Intulisse Pro Illustrem
autem Reverendissimum Ignatium Scawtunki Canonicum Cathedlis
consen et post Eandē Manifestationem Mī Marowiecki Denuo Ultimani
ir Ao 1774to Sabbo pūt Dñi Invocavit Quadlem Salicet Die Vigesi
ma Sexta Mensis Februarij Coram eiusdē Acto Cred Floren tam de
Nullitate Testamentariæ Dispositionis qm invaliditate Transactio
num ac de Vindicatione Integræ Substantiæ Stentibus fatis ultro
M Theodori Scawtunki Fratris Germani Actricis tum et Verum Mobilium
derelictæ Suis et Filiastrorū Suorū mē Querelatum Jusque post
Cujus fata modernos Actores pro Cassatione pducti M Victoriam
de Chrząszczewskie primi Voti M Theodori Scawtunki Secundi ex
post ūt S. Antonij Morowieckich ad pred M. Ignatij Liberadzki ūt
Judicē Cōre Electam Contendū ut utroq Conjūgis Transactionum
quo ad medietatem Hereditatis Bōrum Wirbica pre Eius et M Libe
radzka Sororium tum et Juris adivitalitij ex re ac ut Abinvicem
desolationem Bōrum et despersionem Sublatis altedictis Mōrum Liberadzkie
hic ad Jūs Judicē Convenisse ac Conversos cosq met M Liberadzkie
Cōre Ingrossatos M Scawtunkie pro approbatione Quad Transactio
num decernendaz incompetenti Actione et extendendis pœnis
vicissim Alterutrum inhibuisse quæ circa Studendo Justitiæ et
Equitati Dum et quando Summa Viginti Duod Millium Flored.
Polon pmeto Bonor Wirbica Immobilia Constituta ex nexu p
Utroq Conjūges quæ ultra Hereditatis Similiter ab utroq Conju
gibus Juxta Colloquendum tam Contractus Resignatorij qm Donatio
nis et quietationis decepto supra de Annis et Actibus ex arad pecuni
debita apparet et in exolutionem medietatis pti Salicet Summæ
Undecem Millium F. P. pro Bonis pdict Wirbica primo Summæ
Trium Millium Flor ex Bonis Baboszewo Levad deinde Altera
Summa Quinque Millium Sexcentos Triginta Sex Flored grossor
Viginti Polonicali ex Hereditate Sortiente seu Bonor pdēmbice
descendentē Profectitia tum et Tertia Summa Duod Millium
F. P ex inscriptione pro Maritum Consortio Subsecuta Pariter
plus Ultra Sufficere demonstrant tamen Eadem Summa Trium
Millium Flor et Duod Millium F. P. in Altera medietate Bōrum
Wirbica maritali Invecta Ultra nexum Transactionum et
Cum pcedicis Successor Deducantur proinde Standum
tranbus Macrobus Supra Scriptis non attentis Ac Inscriptionibus
quoquerunter Alteram Medietatem Mantalem nullatenus aggravantibus restrictis
Standum Transactionibus quo ad Medietatem Hereditatis Eorūq Bōrum

Wirbica

Wrzebia in Rem Mcl Victoriae de Chmyszrewskie primo Szawburska
ad Grono Luberadzkie, ~~recognitio~~ p Summis Consortalibus Inscriptio
nibus exaratis In exolutionem p[ri]j ex mediet[at]e Bon[or]d Wrzebica
Conversis, rm[is] et Subsecutis Jud[m] adinvent[i] et eam pro Indubi
tata Heredit[a]te eius & Hereditatis agnoscet. non misi ultra Summa[m]
Undecim Millium F.P. ppterea ex mediet[at]e Consortiali ~~exolis de~~
bitam, ex Summis Consortalibus ad ~~ob~~loquentiam Inscriptio
nem et Quitationum ex Summa "majori" Undecim Millium Quadrage
tos Triginta Sex Flor[en]os et grossos Viginti Polone per Mari
tum Acquitatam et Inscriptionibus huius assecuratam
alteram Mediet[at]em Szawbrianam supra fatis Inscriptio
nibus resmictis nomine "D" Summa Quadringentos
Triginta Sex Flor[en]os Grossos Viginti Polonicales ad Respon-
sionem obligantem ultra ~~p~~tium ~~p~~superantem Ejusq[ue] Summe
ad Deportand[um] "et non plus ultra" Onoxiam Justo merito Competere debere
Judm Declarat Quantum Spectat Obiectum abusum Juris
aditalitij Seq[ue]nd[o] hor in Actoratu Inscriptionibus Legali
bus Inquisitionibus Juratorijs ac Condescensione deinde ad
Quem nonnullet proinde Necessariam esse Condescensionem
In Judicio B[ie] Virginis Seu mediet[at]is Hered[i]t[a]t Szawb
rianae Judicij sui aut C.S. Camerarior[um] Terminum Ab eam
Captato Tempore factaq[ue] Tempestiva Ansatione Condu
cendi adinvent[i] Quod Judm seu Officium Camerariale
Unius vel Duor[um] Absentia non obstante mutuo partium tum
pte Condescensionum reproductionem Documentor[um] Subsequ
tam tam mobilem quam immobilem variam in Forma
et Specie existentem fatis ob M. Theodori Szawburski de
mortui Decessu derelict[a] enucleantium per quem competent
via Comprobationis Juratoriae Injunget quibus reproductis
de statu Antiquo fatis derelicto et moderno auctis vel
deperditis Inseminationibus Organisand[i] Subdelor[um] Desolationem
vel Reparationem mediet[at]is Szawbrianae inquirendi
Investigabit Inquisitionem expediet, Juxta ubi neus
sent exigiet et quod si Abusus Juris aditalitij de
duct exhinc aditalitatem Casu abst. qd si vero non pba
tulit eandem aditalitatem approbabit et penas sup
ra in Juris aditalitatem approbabit et penas sup
ra in Juris aditalitatem approbabit et penas sup
ra in Juris

Parte parere et aequiescere sub pena Raorum Mobilium
Condon sup Pte Contravenientium publicanda tenebuntur tota
pena Quatuordecem Marcarum Polonicarum Pte p partem Com per
sanda Judicio suo totq ab utraq Pte In Instanti solvenda
et quo Condemnio Imo Pte quos voluerint et negotium po
posserit adatent adeitandi sub rigore quo supra Com
parere tenebuntur. Moverunt Mei Liberadzky Congesti ad
Judicii Tribunal Rmi Relicoriene admissa et Conser
vatus in Ibidem Pars Utriq Primus Comparendi Perem
ptorius

Actum in Plonsko in Terminis Communibus Terrestribus Proxi
mis Districtuum Plonscensis et Rawczensis una cum
continuatione anteriorum Causarum Sabbatho in Vigilia
Festi Sanctorum Omnium Subsecut Die Trigesima
Mensis Octobris Anno Domini Millesimo Septingente
simo Septuagesimo Nono Celebratis.

Imo Grosos Laurentium Joannem et Felicianum Brudzenskie
Acti et Citi per eosdem Grosos Laurentium et Joannem Brudzen
skie suos et Imo Felicianum Brudzenskie mihi Publ. Ipsum
Stephanum Brudzenskie Citum et Acti publ. Judm Deudens
Innum p decretum Anteacti Judicij dies adultat Inquisitionum
Anteacte Cadentia Sub acto Anno Ora pte Die Septuagesima
Subsecut Die 1ma Mensis Februarij Ao p[rae]sen[ti] Int eosdem Partes
Subsecutum Conservatum Controversijs eorundem Partium
exaudiris teneri partes p[rae]missas vatissimeq eidem Deum
reponere Inquisitiones p[rae]senti In Causa sua in Judicio
deductas ipsq in Instanti Judm Comet et quoniam Eadem
Inquisitiones modernis Comparentes reposuerunt unde
Judex adinvenit et ad lectionem
Inquisitionum Condescendit duasq lectis et mature
libramine tutinatis acp omnes circumstantias perpensis
Quandoquidem expremsis Inquisitionibus deductum est
res non Nullas nobiles et aliquam paratam ex grana
rio Imi Stephani Brudzinskij eius p[rae]mas Conquisita
Scilla a Curru ex Bono Strzeszewo ab Alio vicino
inviente Eius et penes hoc Granarium relicta no
ctuq tempore modo Justivo nescitus p quemnam ac
ejusdem

cepisse ex reque eadem modo illicito ablatam rem Eundem
Gsum Stephanum Brudzinski Zocce Damnum passum
ex quaddam suppositione Gnosis Joanni Feliciano
et Laurentio Brudzienskim Fratribus inter se Germa
nis Zocce patratum nefas imputasse tamen in qui
sitionibus non deduxisse de eorum Condigna Mode
stia In Vicinitate Servata Inquisitionibus eisdem Atte
stasse non nisi ex quodam pruritu Linguae G. Elisabethis
Wirzbicka Connubium eidem per Gsos Joannem et Laurentium
Brudzienskie cum G. Stephano Brudzienski denegantis ex
auditu ab ea ut non perderent de hoc facto petitionem quan
dam ac si Gsa Wirzbicka fecisse et inter eosdem binos Fratres
ortis secum Certo tempore quibusdam rixis circa ali
quam pugnam denuntiationem unus alterum G. Stepha
no Brudzienski declarasse tamen et hoc ex auditu
ab Alijs personis patuisse G. Autem Felicianum Brudzien
ski per tunc domi non morasse imo magis Servitia apud varias
personas tractasse et alibi Commansisse inquisi
tionibus ab hoc Obiecto plane emundatum esse probatur
quocirca extris tantum modo femellis indicijs ferrentique
Scalla nocturno tempore et plane non constat per quem
quadam tantum modo suppositione ac premissa pugna
inter Fratres ad Evasionem Juratoriam Propiores Gsos
Joannem et Laurentium Brudzienskie Judicium ad
invenit iniungendo quatenus suprascri Gnosi Joan
nes et Laurentius Brudzienscy ea Rotha prout hoc
infelici fato intuitu furto ablatam rem G. Stephani Bru
dzienski propriam necitur per quem nam commissio
nihil in quopiam sunt rei nec ullam notitiam de eisdem
rebus factis habent evadant idque in instanti Judicum censet
et quoniam iidem Gsis Brudzienscy Rotha quo supra
instantanei evaserunt proinde attenta eorum evasione
Judicum a quavis Impetitione praefati Gnosi Stephani Bru
dzienski liberos facit et pronuntiat nihilque Bonae
famae ac exestimatum eorum nocere debere declarat

quantum

quantum vero spectat G. Felicianum Brudzienski siquidem
Eisdem Inquisitionibus inquoniam reus esse non redar
guitur Quinimo ab Obiectis promissis Inquisitionibus
plene emundatur proinde proindebita Implicatione ad
hocce obiectum non posse evadere poenas Criminales
et Personales Eundem G. Stephanum Brudzienski Ju
dicium Sententiat decernendum quatenus Turrim Cri
Plocen. Superiorem in Exterioribus Vda pt Dni Conductus
Paschae in Ao futuro 1780 incidenti ineat eiusque sessio
nem Turricam per Spatium duarum Septimanarum, Continuet
et expleat nec non in egressu de turri poenam quadru
plicem quatuordecim marcarum Pat coram Actis Crem
Plocen. sub poena Baonis in Casu contravenientis circa
Maonem faciendam tam quoad Sessionem Turricam
quam Solutionem Marcarum publicandam Gso Feliciano Bru
dzienski Judicio suo per medium sub seorsivo solito rigore
ex Regestro poenalium extendendam solvat et realiter enu
meret Maonem Circumscriptive sub actu Trae 4tae
pt Trn exaltationis S. Crucis scilicet Die 16 Mensis 7bris
Ao 1778 Coram actis Crem Plocen. conc. G.G. Brudzien
skie Factam tum et Trnum cassatis eisdem ad primam
requisitionem eorundem GG Brudzienskich Judicum eliminan
dos declarat Decri Praesens vigore.

Inr G Valentinum Strzegowski Act Pnltr GG. Mariannam Strze
gowska primi ot G Simonis Chyczewski secundi ad
Tenen voti G. Thomae Zgliczenski Contum suae utroque
Conges Citt per maritum suo et Contis suae nne pnltr
G Mariannam Virginem innupt Chyczewska Citt per Eundem
G Thomam Zgliczenski Victricum GG. michaelem
Kumiecki et Barbaram de Chyczewskie invicem
Conges Citt per maritum suo et Contis suae nne
pnltr GG Albertum Anchultowski atque ada
mum Goszczycki Citt pnltr Judicum decidendam Trnum
per Decrum peractae Communicationis Documentorum
Ante acti Judicij sui Conservatum Controversijs
Partium examinandam exauditis siquidem Causa praesens

sone

sine Condne decidi nequit proinde suspenso toto nego
tio necessariam esse Condnem in fundum Bd Myst
kowo sortem q ad G Chrystophori Kuminski Heredit
Dict Szczerbowizna Judicij Lui Aut G. G Camerarior
Terrium Plocen Captato tempore facta tempesti
va Avisatione Conducendor Adinvenit quod Judn si
ve Offm Cameraziale unius vel duor absentia non
Obstante mutuo partium sumptu Condescensurum
ac omnia reproductionem documentor suo in Judicio
Communicandi iniunget, quibus reproductis de sorte eadem
ad G Chrystophori Kuminski etiam pro ijs expedienda
Inquisitionibus inquiret investigabit et eandem Co
gnitis quibus vis dubijs ac resolutis transactionibus
pro eius inrent adjudicabit onera sortem pro mis
sam afficiens liquidabit et cui debebit solutionem
decernet Calculum si necessitas et Juste appare
bit excipiet pretensiones tandi assopiet satisfactio
nem omnimodam cui et aequo competient pro fraude
Sententiabit Ptes pro exigentia legis Justitiae docu
mentor ac Tmor finaliter decidet dijudica
bit ac moderabit cuius decisioni Ptes Parere
et acquiescere Judicatum q pati sub pena Bonis
Illo in Tmo Condnis Supp Pte Contravenien Publi
Candi tenebunt luta pena 14 Marcar Pol pte Per Ptem Com
pensanda Judicio suo totiq ab utraq Pte solvend
pro quo Condnis Tmo ptes quos voluerint et nego
tium poposcerit adcitent adcitandi sub rigore quo
supra cum libera formatione actoratuum
Compare tenebuntur Decn pren Vigore

Inr G Adamum Dobrski Actt et Cit pnltr et G. Mathi
am Dobrski Cit et Act pnltr Judm decidend Cittones
Partium suum ad Judm editas Controversijs earde Par
tium exauditis quoniam Causa pren facti sine In
quisitionibus decidi nequit proinde Judm Parti Utriq ad
Mutuos Actoratus pro sequenti Judicior suor Cadentium ex alter
natu in Raucz Celebrand ad Contenta Maonum et Tmor

utraq

utrarq Partium Dat et Concedit Termino Conservato.

Item G. Andream Tanski Actorem Pntr G. Josephum Wisniewski Citt et Indicentem p G. Joannem Kociecki Judm Decidend Cit Ptis Act Pti Cit edit suspensa resolutione Causae p sevae necessariam esse Inquisitionem p sequenti Judicior suor Cadentia ex alternata in Raciae Celebrand ad Contenta Maonum Partium utrarq et Termini Pti Act expediend Judm Conset Termino Conservato.

Item Eund Act ut supra Pntr et GG Adamum Miczmikowski et Julianam Tanska invicem Conges Cit p G. Joannem Kociecki Siquid inordinata Citao apparet Ptis Act pinde cand ad p sens non habere Trnum Judm adinvenit Ptem vero Cit a Trmo Partis Act liberam facit ac pnuntiat DPV.

Item G. Joannem et Agnethem de Slawęchie Conges Purzychie Act et Cit p maritum suo et Contis suae nme pntr G Josephum Slawęchi Cit pntr G. Franciscum Zaremba Cit et Act pntr G Antonium Goscicki Cit et Act p G Matheum Krzywkowski Judm Citationes Partium et quid ex Pte GG. Joannis Purzycki et Agnetis Slawęcka Conjugum p Solutione Summae Dotalis Conc GG. Josephum Slawęchi ante Cedaneum Franciscum Zaremba posteriorem et Antonium Goszczycki modernum Bonor Nobilium Borzewo Heredes ex Eisd Bonis Ptensae ac e converso eiusd G. Antonij Goszczycki p evictione conc G. Franciscum Zaremba eiusd met G. Zaremba Conc GG. Purzychie p Cassaonem Condemnaonis sine edita Citatione sup se Obtenta et Decernend Poenis suum ad Judm editas decidend controversys earumd Partium exauditis quoniam p Decrum arre actu Judicij sui sub Actu Trae Secundae ipso Die Festi purificationis

GVPro

Gloriosissimae Virginis Mariae Scilicet Die Secun
da Mensis Februarij Ao 1778vo. in Racią ~~mar~~
Imo GG Stephanum Brudzienski et Cunegundam
Sławęcka Conjges ab una et G Antonium Goszczy
ki ac G Zaremba pte ab altera plat. summae bonae
prima quidem Mille Septingentorum Triginta Quatuor
Flor Grossorum Viginti Sex Pol. Decero Condli Ao 1774ti
in Ante adjudicata altera Sexcentorum Triginta Quin
que Flor grossorum Viginti Pol in Melioraonem Dotis
ex Constituto pro sortium Sławęcyanarum p G. Sła
węcki acquisitarum et in rem G Zaremba p Sum
ma Undecem Millium Flor Pol dissvendit p Judm
Suum ad Inventa pre Gsae Cunegundis Sławęcka
G. Stephani Brudzienski Contis unius Sororis ad
judicata esse palpantur et intuitu Similium
Summarum G.G. Agneti et Joanni Purzycki Conju
gibus ex re Inductionis sine Tmo pmotae nomi
si seorsiva Via Agendi pcustodita pbatur virtu
te Cuius Salvae pars Act p Solutione earum Sum
mar in Vim Dotis ad pportionem Gsae Brudzienska
se Respicientium agit p inde insistendo eidem Decro
Judicij sui Superius de Actu exarato Judm decer
nit Quatenus tam G. Josephus Sławęcki Ante
actus tum et G. Zaremba Immediatus Quam G An
tonius Goszczycki Modernus Br Borzewo Plium seu Sor
tium Sławęcyanarum Haeredes unus ad Alium Sese
non Referendo sed put ad quem imo est Summas
Binas primam Mille septingentorum Triginta ~~Quinq~~
Quatuor Florenorum grossorum Viginti Sex Pol origi
nalem Cum provisione p Quinq a Centum ab
Actu elocationis Eiusdem G. Purzycka alteram Sex
centorum Triginta Quinq Flor et Grossorum Viginti
Pol in Melioraonem dotis ex Constituto pro p De
cretum Judicij sui supra de actu exarato anni
1778

Anni 1778ci adinventam una Cum provisione
Itaq. p. Quinq. a Centum ab actu eiusd. Decri a Tmum
Infra designand. Solutionis Computand. in Et prigi
lia Festi Nattis S. Joannis Baptae in Ao futuro 1780.
Incidenti Coram Actis Crea. Plocen. sub poena Baonis
in Casu Contraventionis Circa Maonem faciend. pu
blicand. Prima in Bonis Mundis et Liberis p. Ma
ritum Ut Summae Muliebris Originalis providend.
Locaone provisionalem vero ad manus mariti Sol
vat et realiter enumerent Quo in Termino G. Zaren
ba, quantum ex se Possessionis Suae Sortis a G. Sta
węcki Acquisitae ad Actum demissae Haereditatis
G. Goszczynski in Summis Originali et Provisio
nali ad Eund. recurrere possidentibus ex nexu
transactionum in Rem eiusd. G. Antonij Goszczyn
ski Recognitar. sub eod. rigore quo Supra
~~[illegible]~~ G. Antonium Goszczynski evincat Lucta
poena Septem Marcar. Polonicar. Pto In Tmo
Solutioni Praefixo et sub rigore eod. Judicio
Suo p. Medium Praxi Juris Solvend. quantum
vero Spectat Condemnaonem Sub Actu Feriae
Secundae pt. Dni Septuagesimae Salvet Die
Prima Mensis Februarij Ae Praesens in Plonsku
ex Pto GG Purzychich Sup. G. Zaręba Obtentam
Siquid. G. Zaręba in Actoratu Sui ad Cassand. Edito
ad evasionem Juratoriam sup. ignorantiam
editae Sibi Cittonis se se trahit p. inde admissibili
eod. adinvento Decernit Judm Quatenus G. Za
remba ea Rotha prout Sibi Nullam ad eand.
Condemnaonem a GG Purzychie edit. Cittonem
habuit evadat idq. in Instanti Judm Censet
et quoniam evasit p. inde Judm Promissam Con
demnaonem sine poenis Cassat D. P. V.

Inr.

Jmr Gsos Valentinum B.C. Ciechan Joannem et Theresiam
G. Francisci Chmielenski Contem Trętowskie ac Eundem
G. Chmielenski Maritum Actt p eundem G. Valentinum
Trętowski suo et Eorum actt nme pnltr et M. Petrum
Sutkowski Citt p G. Joannem Kocięchi Teneri Ptem
Actt Docere Ptem Citatam de Termino et Contentis
Siquidem Pars Citatt Contractu resignatorio Bonorum
Lempino Anno 1746to Die 10 Junij Jmr eundem M.
Lempicki et G.G. Malewskie pte ab altera Consen
Bona Praemissa Parentis esse Haereditt deducit
Posita autem editae Cittonis ad eadem Bona Paren
talia Conc G. Petrum Sutkowski Filium in Judi
cio suo Demonstrat pinde Ptem Actt ex re Eiusdem
Positae Cittonis in Bonis Parentalibus non habere
Trnum ad psens Judm declarat eundem q Pa
rentem a Termino Filio edito ad psens Libe
rum facit et pnunciat. D.P.V.

Jmr G.G. Franciscum Parentem et Albertum Filium Chęci
dzenskie Actt p eundem Filium suo et Parentis sui
nme pnltr et Gsos Juliannam de Sokolnickie G. Alber
ti Białłoskorski si incisis extat Contem Mathiam
Uminski Citt et Judicem p Eundem Uminski suo et
Suprascriptae Citt et Judicentis nme pnltr G. Simo
nem Korzybski Citt Pnltr Judicium Decidendo
Trnum p Decrum anc actt Judicij sui Eductam In
quisitionum Sub actu Feriae Secundae pt Dni Se
ptuagesimae Scilicet Die Prima Mensis Februarij
Ao psens in Płonsko imr Ptes modernas plat Con
servat Teneri easdem Ptes satisfaciendae eidem Decrum
reponere Inquisitiones suo in Judicio Eductas id
que in Instanti Judm Censet et quoniam Censet
et quoniam reposuerunt pinde satisfecisse
easdem Adinvenit et ad lectionem earundem Inquisitio
num Condescendit Quibus lectis et mature tru

tinatis

tinatis Quandoquidem ex praemissis Inquisitionibus
deductum est Lsos Casimirum et Franciscum
Marlęgi G.G. Uminski et Korzybski Cit. Subdi
tos Lsam Evam Kaydanowna de Bonis Cieszę
wo G.G. Chudzynskich Subditam de Eidem Bonis
Nocturno tempore Cum eius praemissis rebus mobilibus
ad Bona Nagurki evexisse Eorumque Subditorum Dominos
praemissam Ancillam etiam ad Officium Arestum ex
tradere Noluisse quinimo Suprafatos Subditos
Marlęgi Nles scilicet G. Stephanum Wolinski ad
Impositum Arestum Impetrat in Oppido Drohin
hae de Causa impositi Arestis infestasse et ver
ba indecentia appellasse expost reversis eisdem Subditis
Bona Nagurki cum eadem Eva Kaydanowna ad Bona
Dobski gressus suos movisse deinde G. Uminski
in Bonis Sarnowo cum eodem Casimiro Marlęga
Collocutiones quasdam habuisse et insimul cum G. Korzyb
ski Subditos alios pro testimonio Contrahendorum Sponsaliorum
praedictis Casimiro Marlęga et Evae Kaydanowna Varsa
viam tendentibus superimmisisse prout et de facto
in Oppido Praga Matrimonium inter se Contra
ctum effectuasse de his Omnibus G.G. Dominos Umin
ski Korzybski ac G. Biattoskorski plenam notitiam
habuisse et eandem vero G. Biattoskorska ad Connu
bium praedictam Subditam G. Chudzynski Cum Lso Casi
miro Marlęga in Aditibus saepissimis Cum eadem
Stimulasse exinde Causa explagiationis et Sequenti
um Subsecutorum extitisse proinde pro eiusmodi Violento
Ausu ac explagiatione Lege prohibita praefatae an
cillae Kaydanowna G.G. Chudzynskich Modernorum Ad
Subditae Omnes Cittos tam Gnosos Uminski Ko
rzybski ac Biattoskorska Dominos ac Subditos eorum
poenis personalibus et Crumenalibus subire debere

Quod

Judm declarat Iniungendo Quatenus Omnes Cit
Gsi Uminski Korzybski ac Biattoskorska Turrim
Castri Plocen Superiorem in et p Feria 2da pt Dni
Misericordiae in Anno Futuro 1780 incidenti
Ineant Eiusq Sessionem Turricam Quisq cor di
stinctim per Spatium Unius Septimanae Continu
ett et expleat nec non in egressu de turri p poenam
Duplicem Quatuordecem Marcar Poln ex quaq per
sona sui coram Actis Crae Plocen Sub poena Baonis
in Casu Contraventionis Circa Maonem faciendae tan
quo ad Sessionem Turricam quam Solutionem
marcar publicanda Pti Act, Judicio Suo cardae
Marcar p medium in instanti Sub Solito Rigore
ex Regestro poenalium extendendo Solvant et
realiter enumerent Quoniam vero p eosdem Lsoi
Marlegi Subditos pfatt Evae Kaydanowna Actt Sub
Ditae evidens explagiatio commissa patuit ex
quo proprio Dominio iniuria Apparet tum et Infe
statio Nlium Ad Arestum Impetratorum In Oppido Dro
bin ad Opprobrium Sui Actus peracta deducitur
et eosdem Subditos poenas Corporales non posse evadere
Judm Sententiat Quinimo Justibus quemq cor
ut pote Casimirum et Franciscum Marlegi p
Triginta Plagas a pte Actt p Mlem Conducendae Ac
Cancellariam Plocen Castigandae Judicat ad quam
Subeundam Poenalitatem Pars Citata pfatt Lsoi
Marlegi sub rigore quo Supra pro eodem Tmo
ingressus Statuat Quoniam Vero pfata Eva
Kaydanowna GG Chudzenski Subdita Nuptiis
Lsi Casimiri Marlega tradita esse ex Inquisitio
nibus palpat pinde Judm Statuit Quatenus supra
Scra pars Citata unus ad Alium esse non referen
de seu potius unus alterius vicessuplendo uti Sub
stantia

stantia in exdivisa Haeredes taxam eiusdem Lsae
Scilicet Quinquaginta Marcas Ptis Act. pro Termino
Egressus de Turri sub rigore Superius apposito
Quia Quietatione Solvat et realiter enumeret
Lista Poena triuno Marcarum Polonicalium ptis in Ter
mino Solutionis pro fixo et sub rigore eodem Judicio
Suo tolidem in Instanti Solvenda DPV.

Actum in Plonsko in Terminis Communibus
Terrestribus Plocensibus Districtuum Plonscensis
simul et Raciąscensis una cum Continuatione an
terorum Causarum Feria Quarta post Festum
Sanctorum Omnium proxima Scilicet Die Tertia
Mensis Novembris Anno Domini Millesimo Septin
gentesimo Septuagesimo Nono Celebratis

Inter Gsos Gregorium et Jacobum Charzynskie ductos Skorki
Agnetem Gutkowska Virginem innupti Casimirum et Al
bertum Mączewski Act. et Cit. pro eundem G. Gregorium Cha
rzynski Suo et Suprascriptorum Act. et Cit. nomine publice GG
Jacobum et Petrum Charzynskie Cit. act. per Gsum
Joannem Charzynski Patruum et Inscriptum Plentem
Quoniam reliqui Citati ad praesens disparent et se
Condemnare permittunt proinde eosdem disparentes in
fine Decri Judicii Condemnandos permittit cum Com
parentibus vero uti in Causa facti Judicium experiri
Mandat In Experimento Tmum pro antenus Decimum
Judicij Sui eductarum Inquisitionum Conservat de
cidendae Controversijs earundem Partium exauditis tene
ri Ptes Premissas ad praesens Comparentes reponere
Inquisitiones Suo in Judicio eductas idque in instanti
Judicium Censet et quoniam reposuerunt proinde Satis
fecisse easdem Ptes Judicium adinvenit et ad lectionem

earundem

eadem Condescendit Quibus lectis et per omnes Circum
stantias trutinatis quoniam ex eisdem Inquisitionibus
Sufficienter probatum est G. Gregorium Charzynski
dictum Skorka G. Jacobum Charzynski dictum
Cibor ex quibusdam factis sibi per inventaria
Insegetibus Damnis ex Campo Domum suam re
vertendo acceptaque framea ad Campum Eiusdem G. Jaco
bi Charzynski Cibor proprium adveniendo eundem
Infestasse et in Duellum provocasse tamen nul
lam pugnam secum protunc certasse Subalternorum
tempore excitato quodam Damno G. Jacobo Charzynski
per Impulsionem inventariorum sepe sine pastore am
bulantium In aliquibus manipulis siliginis Triemalis
ejusdem G. Jacobi Charzynski propriis quo ex motivo sub
secuta percussione Pastoris G. Gregorij Charzynski
eundem G. Gregorium Charzynski associatis sibi GG.
Casimiro et Alberto Mączewskie praefato G. Jacobo Charzyn
ski protunc in Curru Domum suam adora Vehenti
Viam Obsessisse et in eodem Curru adsedentem
lapidem proiecisse et in Frontem Capitis eius ad fra
ctionem Ossis direxisse eoque in Passu ex praegravi
percussione Memorato G. Charzynski de Praemisso Cur
ru Viribus Destitutum ad Terram Cecidisse Consanguinolatum et Convulneratum protunc extitisse ac etiam
in Adoribus per Commessionem absolutam aliquomodo
damnificasse nec non sepe sepius eundem G. Jaco
bum Charzynski Lesisse diffamasse iam autem G.
Jacobum Skarzynski dictum Skorka Eiusdem G.
Gregorij Charzynski Fratrem Germanum ab his
Suprafatis Violentis processibus per eius Fra
trem Commissis Inquisitionibus plane emundatum
esse nec in quo piam Inculpatum fuisse G.
Vero Alterum Charzynski dictum Cibor ad Acto
ratum G. Gregorij Charzynski nonnisi G. Agnethem
Gutkowskiam protunc Inventaria a G. Gregorio Charzyn
ski Pascentem damna tamen inferentem Inquisitio
nibus

nibus pmissis percussisse pbatur quo circa pecus
modo Violento ausu de iniectione lapidis vix non ad
periculum Vitae Gsi Jacobi Charzynski dicti Cibor
pfat G Gregorium Charzynski dict Skorka ac
Gsos Casimirum et Albertum Mączewskie ad
hunc malitiosum actum assistentiam pbentes et
Sic aliquomodo Involventes pœnas personales
et Crumenales non posse evadere Judm Len
lentiat Iniungendo Quatenus Turrim Cri Plocen
Superiorem in et pferia Secunda pt Dni Jubi
late in Ao futuro 1780 Incidenti Incantemus
que sessione Turricam et quidem G. Gregorius Char
zynski Dictus Skorka p Spatium Quatuor Septi
manar Jam autem Gsi Mączewscy Utrq quisq
eor p tres Dies sine Intermissione Continuent
et expleant nec non in egressu de Turri G Gre
gorius Charzynski pœnam Secuplicem Quatuor de
cem Marcar Pot GG Vero Mączewscy p pœnam Sim
plicem 24 marcar pot Coram actis Cra Plocen
sub pœna Baonis in Casu Contraventionis Circa
Maonem faciendae tum quo ad sessionem Tur
ricam quam Solutionem Marcar publicandae
Pti Acti Judicio vero eandem p medium in instan
ti sub seorsivo Rigore ex Regestro Penalium ex
tendendo Solvant et realiter enumerent quam
tum Spectat G Jacobum Charzynski dictum
Skorka Quoniam ad Actoratum Gsi Jacobi Charzyn
ski dicti Cibor inquisitionibus plane emundatus
nec in quopiam reus esse apparet pinde Judm
a quavis Impetitione Eiusdem G Jacobi Charzynski
Cibor Judm Liberum facit et Pronuntiat Quo
interest percussiones modicas Gsae agnetis Ga
towska Coram Actis Civilibus Racyzien Obductas

Obductas Sequid eadem percussione pascendo Inventa
ni Circa Illata Damna a G Jacobo Charzynski recepta
ose Inquisitionibus Deducunt Brunde Capsata eaq Reda
ctione p fatis percussionibus Judū pinrecompensa
tō declarad Quod vero Petrum Charzynbiq ubi immu
nes in Actoratu G Gregorij Charzynski Judū Liberans
fuit Denuntiat vulnera autem S. Jacobus Cha
rzynski a G. Gregorio Charzynski sibi Illata p le
quenti Judicior Suor Cadentia ex alternatiu in ka
aq Celebrand Comprobet port quam Comproba
nem vel non Judū decernet quod Juris et
Justitiae est Trō Conservato.

Jtem G Mathiam Parentem et Ignatium Filium Dobrski Cōt et Cōt per cumq G Ma
thiam Dobrski Parentem Suoae Filij seu mō pntō G Paulum et Stanisla
um Wolskie Cōt et Cōt p eund G. Stanislaum Wolski Suo et Trō sui mō per
sonaliter G. Stephanum Dobrski Cōt et Cōt pntō tum G Rosaliam Dobska
Cōt p G Mathiam Dobrski Mantuo tum honestum Mathiam Dorl
latorem Cōt p G Jgnatiem Kocycki ad Proclama alatere Con
demnandum Jn Cō Koan Trū eda ypso Die Festi Divae Annae
Semtrici D V Monid Julicet Die Vigesima Sexta Mensis
Julij anno p cone ex Pte G. Adami Dobrski sup G Mathiae
Dobrski ratione non solutionis Summae Quadringentor Fl Curs
perisone pvenien in Trō Satisfactionis obtēt et Publicatoris
tenori cumq G Mathiam Dobrski docere de loco Standi tamen
subueniente se Moderamini Judicij sui Judū decernit Quatenq
Gruū Mathiae Dobrski in Constitutionem Loci Standi Col
vat plenam Simplicem Quatuordecim marcas Polond Pō
Objicient Gnō Adamo Dobrski Judicis suo p medium ed q eni
standi Subsolito rigore ex Regestro panalium extendendo Col
vat et habere eund locum Standi Judū Con
sed Judū Partibus expedir mandat in experimento Deinde
Citationis Partium Utriusq Suum ad Judm editas controversijs Ter
tium exauditis seq Causa p cons facti sine inquisitionis by
dendi requirit p inde Judicium in mutuis actoratibus ad Conten
ta Trnor Mandatorum Dilationem Inquisitionis p sequentibus
Judicior Suor Cadentiae ex alternatiu in Reciq Celebrand
Dat et Concedit Partibus utriq Termino Conservato.

Inr GG Mariannam Romanowna et Gsi Joannis Sąchoc
ki Relictam Contem Viduam Matrem, Bonifacium Anto
nium et Alexandrum Filios Sochockie tum alterum An
tonium Itdem Sąchocki Act et Act pcunde G Antonium Sąchoc
ki Suo et Alior Actor nne pnltr GG Stanislaum et Marti
num Tyskie Cittos et Actores pnltr Judm Tmum p De
cnum Judicij Sui antenus eductar Inquisitionum Conser
vatum, decidend Controversijs Partium exauditis teneri Partes
easd reponere Inquisitiones suo in Judicio eductas idq in In
stanti Judm Censet quoniam reposuerunt pinde satisfecisse
Ptes easd Judm adinvenit et ad Lectionem Inquisitio
num easd Partium in Mutuis Actoratibus eductar
Condescendit Quibus lectis et p Omnes Circumstan
tias discussis ac Intimatis quandoquid ex pmissis
Inquisitionibus quo ad Actoratum GG Sąchockich Con
Gsos Tyskie pmotum deductum est eosd GG Mar
tinum et Stanislaum Tyskie medietatem Sulci
fundi pprij GG Sąchockich sibi adarasse
et in altero loco deinteyro sulco estivali p GG Są
chockie Consaminato Avenam Commessisse eandemq
ad Domum pprium advehendo in pecoarium eiecisse
Deinde Sepimentum GG Sąchockich in Eius pprio
fundo Sepeliens pprio violento arbitrio exsecusse
Gsam vero de Romany Sąchocka Matrem Lesisse
Diffamasse iam autem GG Mariannam de Ro
many Sąchocka Relict Viduam Matrem ~~Cittos~~
atq Antonium Bonifacium Alexandrum Filios et Alte
rum antonium Sąchockie ad Actoratum GG Tys
kich Cit Certo tempore ex motivo ab actor Boum
de Ocimo sui pprio eordemq ad hortophorium sui
~~Gsos Sąchockich~~ pellentium quibus obviam exeun
tes pfatos GG Sąchockie et quidem p G Alexandrum
Sąchocki G Martinum Tyski ad caput Baculo pgran
di pcussisse a qua pcussione humi pstratum esse

per

per Gsum vero Bonifacium Sąchocki Gsum Stanislaum Tyski
Similiter ad Caput Combaculasse per Gsum Antonium Sąchocki
Ecibrata Framea G. Stanislaum Tyski in duellum
provocasse insup et p solamet Gsam de Romany
Sąchocka matrem Eundem G. Stanislaum Tyski iam
in ipsamet Villa aliquoties itidem Baculo percussisse eosdem Utrosq
Fratres lesisse Diffamasse et similiter Sepimenta
Eorundem Gsor Tyskich p G. Sąchockie Succidisse et Da
mnificasse per alterum vero Antonium Sąchocki huic
violento actui attendentiam prebuisse et in complicitatem
aliquomodo implicatum esse p quibus suprafatis vio
lentis progressibus ad Utrosq actoratus tam GG Tyskie
qm GG Sąchockie punibiles Judrum adinvenit Injungen
do quatenus tam GG Tyscy utriq Fratres quam GG
Sąchoccy Mater et Filij et alter Antonius Sąchocki Tur
rim Castri Plocen Superiorem in et p Feria Secun
da pr Dnm Reminiscere Quadlem in Anno futuro 1780
Incidenti Ineant eiusq Sessionem Turricam primo
Tyscy p Spatium Trium Dierum iam autem Gnosi Ale
xander Bonifacius Antonius p unam Septimanam
G. vero Marianna de Rumany Sąchocka Mater et alter
Antonius Sąchocki per Tres Dies quisq eorum distinctim
Sine immissione Continuent et expleant necnon in
egressu de Turri Gnosi Tyscy Gsis Sąchockiem Pe
nam duplicem 14 marcar Polonicar et e converso
GG Alexander Bonifacius et Antonius Filij Fratres
unde se Germani Sąchocky p pœnam duplicem 14 Mar
car Polonic nec non G. Marianna Sąchocka Mater et
Alter Antonius Sąchocki p simplicem pœnam 14
Marcar Polonicar GG Tyskim utrisq Fratribus Coram
Actis Crenz Plocen sub pœna Baonis in Casu Contra
ventionis Circa maonem faciendam tam quo ad Sessio
nem Turricam qm Solutionem marcar pars parti
prout supra Judicio suo earundem Marcar per Medium

idq

idq in instanti Subscorsivo Rigore ex Regestro Panalium extendendo solvat et realiter enumeret Concussiones vero sive vulnera Obductione specificat GG Tyscy prosequen Judicior suor Cadentia in ~~Ra~~ Ra cuzi ex alternatu Celebrand Comprobent post quam comprobaonem vel non Judm decernet quod Juris et Justitie erit Termino Conservato.

Dnm GG Albertum Sokolnicki et Catharinam Chędzenska Invicem Conjugu Parentes et Michaelem Filium Sokolnicki tum Mariannam Dzierzanowska Virginem Innupt deniq Lsum Andream famulum actu per eund G Michaelem Sokolnicki suo et Suprascror nne pntr G. Simonem Dzierzanowski Cit et pindebita Vexa Indicens pntr Gsu Joannem et Franciscum Dzierzanowskie Cit pr G Josephum Wrzosek Judm decidend Terminum pr Decrum Anteacti Judicij sui Conservatum Controversijs Partium exauditis teneri Ptes utras q reponere Inquisitiones suo in Judicio edultas idq in instanti et quoniam reposuerunt proinde satisfecisse Partes easdem Judm adinvenit et ad lectionem earum Inquisitionum Condescendit quibus lectis et Ejusdem trutinatis quoniam ex Praemissis inquisitionibus Partium Utrarq Pars Cit ab Obiectis Ptis Act Plene emundat proinde Judm Partem Citatam a Quavis Impetitione Partis Act Liberam facit ac pmuntiat ac nihilominus pindebita Vexa Pumbiles GG. Albertum Parentem et Michaelem Filium Sokolnickie Judm sententiat Injungendo Quatenus ijdem Gnosi Sokolnicy Parens et Filius poenam Duplicem Quatuor decem Marcar Polonic in et pr Feria secunda pt Dnm S Catharinae Virginis et Martyris Ad pscenc incidenti Coram Actis Crenc Plocen Sub poena Baonis in Casu Contraventionis circa Maonem faciendam publicanda

Ptis

Ptis Citatae Judicio suo per medium idque in Instanti
sub Solito Rigore ex Regestro poenalium extenden
do Solvant et realiter enumerent. DPV.

Item Gsum Antonium Goszczycki Actor Pntis et Gsos Jo
sephum Simiris extat et Bonifacium Matawskie Cit
per Gsum Mathiam Starczewski sufficienti Comparitio
ne ad inventa Partibus experiri mandat in experi
mento quoniam Comparens a Gso Josephi Matau
skia Comparitione per Decrum iniuncta sufficiens
Comparitionis Recedit et eundem G Josephum Matau
ski Principalem Suum Condemnare permittit proin
de super eodem Citato in lucro solutionis summae Mel
le quingentorum Tyn ad Actorem per Cessionem deventa
una cum provisione ab eadem provenire ac processu intus
tu eiusdem Summae per ducto permittitur Condemnatio quae
decernitur aditur et remittitur Publicatum.

Item Gsum Antonium Goszczycki actor Pntis Gsos Joan
nem Purzycki et agnethem de Slawęckie in ceteris
Conges Citatos per G Valentinum Trętowski sufficienti
Comparitione ad inventa Ptibus experiri mandat in Ex
perimento Judicum Citationem Ptis Actor Pti Cit Suum
ad Judicium editam decidendo Controversijs Partium
exauditis Siquidem Pars actorea Scriptum Ma
nuale de Data ejus Die 25ta Junij Ao 1766to.
In Bonis Borzewo Nlium Datuatum per GG Joannem
Purzycki et Agnethem de Slawęckie utrosque Conges
super Summam Trecentorum Tyn in Rem ob G. Bar
tholomej Goszczycki moderni Actor parentem datum
Suo in Judicio reponit et in provisione ab eadem Sum
ma In Bonis Borzewo Fundos Certos ob Parenti
licet per eosdem Purzyckie Dimissos hoc ipso Scro
habere demonstrat tamen post expirium Pos
sessionis GG Purzyckich in promissi Bonis Borzewo
modo tenutario habitae praefatorum Fundorum Possessio
ne frustrata esse Pars actorea allegat et post

promissa

pmissa Summa inpost ab Actu Cessae possessio
nis corundem GG Purzyckich ad hucusq possessorea
non extiterat pars Cit non inficiatur parvero Act pro solu
tione Summae pmissae una Cum pcisione Ptem Citatam
ad psens Judm Convenit proinde statuit Judm Qua
tenus, Gsi Purzyccy Coniuges seu potius Maritus in
sistendo eidem Scripto manuali supra de Data exarato
Summam ptactam trecentorum Tyn quemlibet Tyn
Triginta sex Grossi numerandae una Cum pcisione
p quinq a Centum p annis sex ab actu rehabilito
nis Fundor ad terminum infradesignandae solu
tionis Computandae in et pcigilia Festi Nattis Jo
annis Baptae in Ao futuro 1780 Incidenti Coram Actis
Crenc Plocen sub poena Baonis in casu Contraventio
nis Circa maonem faciendae Publicanda solvent
et realiter enumerent Luita poena Septem Mar
cam Polonicam Pto in Termino Solvonis pfixo et sub
rigore eodem Judicio suo p medium praxi Juris
solvenda DPV.

Actum in Plonsko in Terminis Communi
bus Terrestribus Plocensibus Districtuum Plonscensis
et Raciąziensis una Cum Continuatione Ante
riorum Causarum Feria Quinta post Festum
Omnium Sanctorum proxima scilicet Die
Quarta Mensis Novembris Anno Domi
ni Millesimo Septingentesimo Septuage
simo Nono.

Inr GG Adamum Laurentium et Joannem Fratres inr
Segermanos Sikorskie atq Valentinum Radvan
ski Act p eosdem GG. adamum Sikorski et Valenti
num Radwanski suis et suprascrorum Actorum
pmtrum G Albertum Karwowski cttm p G Valentinum Strze
szewski teneri Comparentem a gnoso Karwowski
pducere Plentiam et quoniam non pducit imo ab
Inscra Comparitione recedit et suum Principalem Con
demnare pmittit proinde sup eod Citato disparente

raon

rnū non solutionis summae Cum provisione ab eadem pre-
nienti decernitur Condemnaō quae aditur et remitti-
tur Publicatum

Ill.mo Dnum Matheum Ostaszewski Act. pntr. et Ilrem
Admdum Rendum Sylvestrum Zielenski Praeposi-
tum Ecclesiae Gralevien. Citat. p. D. Joannem Ko-
czecki Lmō Tmō Ptis Act. ad invento Judrū Causam
prosequi Jubet in prosequendo Decidendo Citationem Suum
ad Judrū editam Controversij Partium earundem Coau-
ditis Quoniam Pars Actorea p. Manifestationem
Sub Actu Feriae Quartae pt. Festa Solemnia Sacri
Pentecosten scilicet Die Vigesima Sexta Mensis
Maij Aō pcen. ~~Conc.~~ In Racia z Conc. P. A. R. Zielin-
ski Intuitu Concredit unius dolij Cremati pro Sum-
ma novem Aureor. Hungaricat. factam promissam
quotam Sibi non restitutam objicit et pro solutione
eiusdem Summae Ptem Citatam Convenit et Sibi ad
hucusq. non exolutam infert superq. realitatem
eiusdem debiti ad comprobationem Juratoriam
se sestrahit proinde Admissibili eodem ad invento Judrū
decernit Quatenus idem Dnus Matheus Ostaszewski
ex Rotha pt. Summa 9. aureor. Hungaricat. pro dolio
Cremati Condictatu iuste eidem ad solvendum a Pte
Citato debetur et eandem Summam nullo modo Sibi
Bonificatam habuit Comprobet idq. in instanti
et quoniam Pars Actorea Judlr. Comprobavit proinde
attenta eius Comprobatione Judrū decernit Quatenus
Perillrs Rdus Sylvester Zielenski Praepositus Grale-
vien. Citatus promissam Summam Novem Aureor.
Hungaricat. Juramento evictam Citra Provisio-
nem in et pro Vigilia Festi Sancti Joannis Ba-
ptistae in Ao. 1780. futuro Incidenti Coram Acti
Crem. Plocen. Sub poena Bannis in Casu Contraventio-
nis circa maonem faciendam Publicanda ad Manus

Ptis Act.

Ptis Act solvat Luda Plena Trium Marcar Polon pro
in Termino Solutionis prefixo et subjugare eos Ju
dicio suo per medium praxi Juris solvendo
Decreti qvsene Vigore.

Inter GG Albertum Nadratowski et Catharinam de Natzere Stanislaum Kolu
towski et Magdalenam eidem de Natzere Matheum Cuerowski ac Re
gulam Natzerinna Congs Josephum et Marianna Virgines Jnmyds
Nadratowski suis et Supraserend Act mnibus pnltis et GG Andream et Ma
rianna Virgines Jnmyds Dworzanskie Cx et Act p eunq GAndre
am Dworzanski Suu et Sororis suae mē pnltis Judm Terminum Pre
fatore ut Pote Jvos Nadratowski et Natzecko p Decretum Inuncta
Communicationis Documentor conservato tum et adductionem GGDo
Dworzanskich ad Jrē Judm Editam decidendo Controversijs cardē Partium
exauditis Judm Sententiat Qualenus Supraserend Partes uthroq Salvo semq
Decoro, Judicij sui Jnuncte Communicationis documentor qua Comprobatione
Juratoria et mediante Conscribendo Summario Documentor sibi ad Causam
qsenq Spectanz sibi Alterutrum Communicetur dq in Instante et quoniam
Supraserend Pres reciproce sibi Documenta per Summarium Conscriba Com
municarunt et Sup realizatam Communicationis Documentor ad Justum
sese trahunt qpropter admissibilibus adinventis Decernit Judm Injun
gendo Qualenus Supraserend Partes ea Rotha qua sibi Documenta ad
Causam qsenq Spectantia realiter Communicarunt et Pars Pars
nihil quidquam in quidcunq Celarit Juramento in qsenti dq in stan
tanēo et quoniam Jvos Josephus Baudzenski Adalbertus Nadratows
ki Act et Cx ab Una Suis et Aliis mnibus tum GG Andreas Dworza
ski Act et Cx ab Altera Pre Act et Cx Jurtum qsh terunt qua
ri Suu et Aliis Altera Pre Act et Cx Jurtum qsh terunt qua
de Sub spectione in qmissis adinventa Pribus experiri Mandat in Expe
rimentū Judm negotium Principale ad qsecutum Legis qsequen
di Judicor Suor Cadentia ex Allegato in Causa Celebrand dedu
dend determinand Jnm Conservato.

Inter GG Mariannam Jvis Pauli Karwowski Contem Anastasiam Virginem Jnmyds
Sorores utrm se Germanas Nadratowskie Act in Assu GMartini Karwow
ski pnltis GG Ludovicum Dulkowski Tutorem Antonium Joannem
Paulum Kuniskie Fratres utrm se Germanos Actor p eunq GJustinum
ski Tutorem suum et Supraserend Act mē pnltis GPaulum Karwow
ski Cx pnltis GFranciscam Nadratowska Virginem Jnmyds Act p
Qsem Martinum Karwowski Comparen suo Coram Judicio et Jud tor
Controversientibus Quas Partium Controversijs exauditis Judm Deci
dend adductionem ex Pte GG Mariannae de Nadratowskie GPauli
Karwowski Conjugis tum Anastasiae et Franciscae Virginum Jnmyds Na
dratowskich ob GG Josephi Nadratowski et Mariannae Kunicka Conju
gum Filiar Conz GG Antonium Joannem Paulum Kuniskie et Sebastianam

Felix

Filios et D. Ludovicum Guthowski cons.q DD. Kunicki ch. Tutorem alg.q
Paulum Ianowski suprascriptos D. Mariannam de Padratowskie Ant.a Mar
tum p. Cassatorem Complanationis intrascriptae Solutionej Summae Centum Lun
guaginta Typhonum p. olim D. Cunegundam de Nowawieborskie ha
bitam Aviam, D. Mariannae Kunicka Filiae suae D. Josephi Mdratow
skie Comitis Modernae Actricum Matris Jn rem dotis de Sorte Suahare
datae in Pom.a Kuiaw.ae Terry no 1757 gratae Suorum ad Judic.m Actu
Lucrgudem Suprascriptae Actrices Subsequentem Dei.e Antactis
Duej Sui Injuncta Communem causam Documentor haeri Causa
Jm.e cedenti exponunt Cassatam Complanationis pendente
lite cum post hocce Supra exarat.m Decretum sub data Die 18.
Mensis Februarij Jn Plenitudine Adspectae Datuat.ae Jm.e D. Paulum
Ianowski suo et D. Mariannae Padratowskie Conthoreali ac Supra
scriptar Anastasiae et Franciscae Padratowskich Virginum Sororum
et Matrem abuna et D. Ludovicum Guthowski suo et DD. Ant
tonij Joannis et Pauli Kunicki ch. Tutorem minorum pte ab
altera intuitu Suprascriptae Summae Centum Quinquagin
ta Typ.m Conscriptae et Subsecutae in Fundamento Mand.i
Coram Actis Judicij sui Jn Kaucz Tra.ctus pte Festa Sabbatina
Sacri Pentecostes Videlicet Die Vigesima Sexta Mensis
Maij Ao Cur.e Cons.e Paulum Ianowski Lesinens. Mari
tum et Ludovicum Guthowski cons.q DD. Kunicki ch. Tutorem
p. Supraspectas Acti Partes exponunt verum Quoniam Supra
fata Complanatio alt.e dicta Summa Centum Quinquagin
ta Typ.m ad Quorum Interessentiae nuptialis de Integro Modernis
Actricibus ad exolvendi Curabet Capitis p. Quinquaginta Typ.m
et cuncti D. Guthowski Tutorem assecurata esse probatus nullatq
deminuti cuius.q Summae originalis apparet Quinimo
D. Mariannae de Padratowskie Ianowska Jn per solutionem cuius
Portionis unum Bovem in Summa Quinquaginta Typ.m Cum
Usa cuius ab Aliquot Annis D. Guthowski et Paulo Ianowski
Manto Justa Complanationem extradedit et Consensit Prin
cum Sororibus DD. Padratowskich Virginibus Summam Centum
Typ.m Quia locationem exolaturum obtulit Quatenus Paulus Ian
owski Summam Consortialem Quinquaginta Typ.m in Pom.a
Suis Jmmobilibus Obstrinxit pendente non Obstante p. talem Mutuum
Quam Padratowskich Actricum Complanationi Judicij p.
omnia adinvenit Sequitq. vers. D. Anastasia Sua et D. Joannes Pa
dratowskie Sororis suae attenta tenuitate Sortis unquadros
Matri cas.e Assecurata fuerat Intuitu pisicum ab Eadq. Summa
Centum Typ.m Complanatione p. facta p. terminus cum Eod. Deo

Lud

Co Ludovico Gutthowski Tutore p quota Centumquaginta Tyn
Jud[is] secum Componentem pinde et eandem Centum Provisionis
p dictos Sci Anastasiae et Francisci nad ratum habe Cui libet
cad[em] p Viginti Livnj Tyn ab eod[em] Jo Gutthowski attenta
hac Judli Compositione ad p solvendum Competere debere
Judicium Arbitratus intuingens quatenus D. Ludovicus Gut
thowski Tutor emmundando Sortem hereditat[is] D. Thomichiel mino
rem ad Jam Summam Originalem Centum Tyn una cum p dicti
rem ad Complanationis qr principalem Quinquaginta Tyn Centi
bet Tyn Triginta Octo Jussit numerando in et pro glia
Festi Nativ Sancti Joannis Baptist in Ao futuro 1780 maideat
Coram Acto Venerabili Subpena Bannis in Casu Contraventio
nis Circa Masnam faciendam publicanda quia Portionem Ori
ginalis summae uti Muliebrium pinde cum Securitate provi
sionalem vero Admanus tuas et Cessione in personam
solventis recognoscend[is] SS Anastasii et Francisci
Virginibus incupt[is] Nadratowskiano Solvat et realiter
enumeret Lucta pacta Trium Marcar Ad Pfs In Smo
Solutionis pfixo et Subrogatione cod[em] Judicis suo per Meduam
In instanti praxi Juris Solvenda S. vero Paulus Jarnowski
ski ad nexum Complanationis J. Mariannae Nadratow
skiana Cum Tertia parte portionem eius ut iam levat videlicet Summa
Quinquaginta Tyn Bonis suis subrogatione quo supra. per D. Gutkow
ski Sup cod[em] Innovo Paulo Jarnowski obtinend[is] Inveniebat
Condemnationem vero suo in Judicio In Vim pfti Secta Idem
Mai sci Sent accepten scilicet Die Vigesima sexta men
sis May uti pal Complanationem hac in Causa In ka
vet Obtentam Judm sine pdnis Cassat. DPV.

Imo D. Joannem Nepomucenum Adpubes et quoniam DD Barthol
omeus Gorecki Franciscus de Sancto Die dim S Antonij Go
recki Relicti eius Mater tum Franciscus Filius Marian
na et Secta Felix Gorczycki Adpiens in Smo Disparent
et se Condemnare permittunt pro inde Sup eisd[em] Disperen
tibus ratione Solutionis summae Dotalium cum pisc omnibus ab
Eisd[em] Provenien permittitur Condemnationes quae D. Actor Mi
nist Publicaturus.

Actum in Terris Plonsko in Terminis Communibus
Terrestribus Plocensibus Districtuum Plocensis et
Raw

et Kaigruensis una Cum Contractatione Antenor Causarum Frā Sexta pēt Dñs Omnium Sanitor pxā celebrat. et die Quinta mensis Novembris Ao Dñi 1779. Celebratis.

Inō G. Martinum Karwowski Act Petrō et quoniam S. Stanislaus Karwowski Cit pretenz in Judō disparet et se Condemnabit pinde sup eod ratiōne non Solvendō Summas Unius Sex Aureat Hungaricat altenius Ducentor et exdecem pro Compromissionibz absentiā proveniebz in Lucro Solvendis Fa uendō executionis permittitur Condemnatio quod Dactk. Publicatur.

Inō M. Stanislaum Wotowski Dominum, et S. Antonium Wlano wski administratorem ac Jacobum Janowski Famulum Actk per eumd Antenium Wlanowski suum et Mō Wotowskido mini et G. Janowski Mēd pmissō Munus Thomam Rozwadowski Venatorem Terne Visogrodens Dominum nūtrōm G. Thomam Pospławski Famulum Cit pro S. Nicodemum Skwarski Decidendo Admittendum Phs Actk pte Actoris suum ad Judō edicti Controversijs partium exaudiendis requisq Pars Citata in Antenion Judō virtute Concessi Edictus Inquisitionis, Phs Ultrisq Suas inquisitiones non eduxit et in Inquisitione Partis Actoris non peregit pinde ex Contraventione Supradicto Decreto Partem Cit pecuniariam Judō adinvenit in mandando Partem Cit pecuniariam simpliciter Quatuor decem Marcarum Polon Parti Actk dq in instanti Judex seu pro medium Sub debito rigore exregestro pēnalium ne extendendi Solvat et recabiter enumeret ac nihilominus Actk Pars Cit pro sequenti Judicio Suid Cadentia Summa Inquisitionis non educat. J.C.

Inō Joannem Albertum Skarzynski Camerarium Gramotalem ordinem Zacroimend Actk et S. Antonium Jwanicki et M. Josephum Knapowski Notarium Terrens Lawstrien Actk pro Spoliatum Ejecti tandem de assensu partium Reiciatur Causa ipsum ad sequentes J.C.

Inō Stanislaum Lakocki Actk et Matthiam Starzewski Joannem Rogowski Cit pro S. Thomam Rogowski Judō decidendo Cit Phs Actk Phs Actk suum ad Judō edicti Controversijs partium exaudiendis requirendum Pars Actk pro Solvendō Binas Summas Unius Septem Aureas Hungaricat ad reversum sine Data Specifica causa Dies

Dei mensis et Anni alterius Octuaginta Novem florenos Grossos
Octodecem pol. ad forum manuale sub data Die Vigesima
Quarta Mensis Februarij Anno 1779 in Rocho Datuatum
utrumq; manu propria eorundē S. Joannis Reginelli subscriptū
et S. Zakrocki Modernum Ad supra fatū S. Joannem Regi-
nelli Conventū ad presens Cōt in Judicio suo agit et petit non
exclusis eorundē Summam Marcarum sub Acta Sabbati p.t Dñi
Judicis Quadlem Scilicet Die Vigesima Septima Mensis Maij
anno pter. Cons. Eundē S. Joannem Reginelli ad presens Cōt
Coram Actis Cond. Vocat. factum reponit quibus scriptis
pars Citata non sufficienter pendē sperando supra fatus scri
ptus Judex decernit quatenus S. Joannes Reginelli Cōt tan
mas pro fata primam Septem Aureos Hungaricales alteros
Octuaginta novem floros grossos Octodecem Polon. ad
Citra provisionem in et pro Jenia secunda pt Dñi San
ctissimi et indē Ad Inimicos in Ao 1780 inadenta
Coram Offo et Actis Cons. Vocat. sub pena Pasmis ip
Casu Contravēntionis Circa Marcam faciendam Publi
cand. ad manus et quietationem pfis Ad Solvat et tra
liter eorundē cret tuta pena S. Marcas pol. Parti in Ter
mino Solvendi pfixo et sub rigore eorundē Judicis suo lobi
praxi Juris solvendi D.P.V.

Jn. S. Catharinam Dturneinsa Ultimi Raptus ad S. Adam ho
stowski Relict. Contem Viduam Ad personaliter Gl. Casi
stowski Relict. et Josephum Dolinski Cōtt per eundē
mium Krasewski et Josephum Dolinski Cōtt per eundē
S. Dolinski Judicē decidendā Cōtorem pfis Actis pt Cōt ded
Controversijs Partium eorundē exandis Luoniam Sum
ma Ducentos Quinquaginta Typ per S. Casimirum Kow
szewski Modernum Cōt Ejus Catharinae de Dturneinsk
primi ord. S. Albert. Sorecki secundi voti S. Adami Long bili
Cont. Coram Actis Cred. Vocat. Fra secunda pt Dñi S. Micha
elis archangeli Sali et Die prima Mensis Octobris Anno
Millesimo Septingentesimo Septuagesimo in Rom. Viciar
Magna Loparthi in pfis Vocat. et Districtu Plocensi
Comissted expendendā pecuniae pensionē Jnscriptionis esse ob Satisfactionis de
luone ad presens Partem Cōt suam ad Jud. Pars Act. Convent
pendē presentē Cōt Jnscriptionis Judex decernit Quatenus
S. Casimirus Krasewski seu eundē succedendo S. Dolinski
Modernus Citabi Summam pmissam Ducentos Quinquagin
ta Typ quam libet Typ Triginta Sex grossis numerandā
una cum pensione p. quinquee elentem p. Annis Quinq
pt

put sibi Ptes agnoscant Computandæ in et p Vigilia Festi
Nattis S Joannis Baptæ in Aõ futuro 1780 Incidenti Co
ram Actis Crenz Plocen Sub pœna Baonis in Casu Con
traventionis Circa Maonem faciendam Publicanda Par
ti actæ præcia in rem persolventis recognoscenda
Cessione Solvant et realiter enumerent huiusmodi pœna
7 marcar Polonicar Pti in Tmõ Solutioni Prefixo et
Subrigore Simili Judicio suo p medium subsidi
to Rigore Solvendæ DPV.

Inr G. Casimirum Struzewski Actr mlt G Casimirum Kra
szewski Citr p G Josephum Dobrski Licet quidem G Dobr
ski a Comparitione G Casimiri Kraszewski recedit cum
tamen idem G Casimirus Kraszewski Summario Processu
ut pote trinis Condemnationibus primaquidem in Racięz
Frã 2da ac Tm Purificationis G V Mariæ Scilicet Die 29
mensis Januarij altera in Plonsko Feria Quarta pt Fe
sta Solemnia Sacri Pentecosten Scilicet Die Vigesima
Nona Mensis Maij his Binis Aõ 1776 Tertia in Ra
ciąz Feria Quarta pt Festa Solemnia Sacri pentecostes
Scilicet Die Vigesima Prima mensis Maij Ao 1777 Omni
bus in tuta summæ Sex aureor Hungaricar suo in Ju
dicio Obtentis Convictus esse deducitur, proinde Pti actoreæ
non Obstante Contumacia Ptis Citati Judm negotium In
ducere mandat in Inductione negotij insistendo Scrõ
Certo Manuali De Data eius Die 5ta mensis Januarij Ao
1775to p G. Casimirum Kraszewski in rem G Casimi
ri Struzewski moderni actoris Sup summam Sex Au
reor Hungaricar Dato Judm Sententiat Quatenus G
Casimirus Kraszewski Citr quotam alte dictum Sex Au
reor Hungaricar citra præcisionem in et p vigilia Fe
sti Nattis S Joannis Baptæ in Anno futuro 1780 In
cidenti Coram actis Crenz Plocen Sub pœna Baonis
in Casu Contraventionis Circa Maonem faciendam
publicanda ad manus et quietaorem Ptis Actr Sol
vat huiusmodi pœna trium Marcar Polon Pti subrigore
quæ supra et in Termino eodem Judicio suo p medium
in instanti praxi Juris Solvenda In Sublationem vero

Trinar

Trinar Condemnationum Superius de Acta exarat p quaq
eat ad Condemnationum attenta paritate negotij per poenam
simplicem Quatuordecem Marcar Pot pti Act in Termino
Superius apposito et rigore Simili Judicio Suo p medium
in instanti ex regestro poenalium extendendi Itidem exolvat
D P V.

Ex Novo Regestro.

Actum in Plonsko in Terminis Communibus Terrestri
bus Plocensibus Districtuum Plonscensis et Raciązien
sis Fra sexta pt Tm Omnium Sanctor proxima
scilicet Die Quinta Mensis Novembris Anno Domi
ni 1779no Celebratus

Inr G G Adamum Mieczmkowski et Julianam Tanska Inci
cem Conges Act per Maritum Suo et Contis suae nne pntr
et Gsos Mathiam et Antoninam de Witawowskie Conges
Krzechowskie Cit per G. Antonium Iwanicki Inscriptio
Plenteno Judicium exauditis Partium Controversijs quoni
X am transactiones p quar Resolutione pars Act agit
nulla partium pducit sine quor reproductione Contro
versiae Partium Suum ad Judm illatae et Causa psens
Resolu non valent pinde eadem Transactiones p
Sequenti Judiciar Suor Cadentia ex alternatis in Ra
ciąz Celebrandae Partes pmissae quae ad quem regula
ri debeant pducant post quam reproductionem
Judm decernet quod Juris et Justitiae erit
Conservato.

Inr M. Antonium Smoszewski Pincerniae Terrae Sanocen
Act p G Hiacynthum Przedpełski et M. Josephum
Wągrodzki Succamerariae Terrae Zakrocimen Act
p G Joannem Kocięcki reicitur Causa psens
ad Sequentes de Assensu partium Utrarq Termi
no Conservato

Actum in Plonsko in Terminis Communibus

Terr

Terrestribus Plocensibus Districtuum Plonscensis et Ra
ciązensis Sabbto pt Fm Omnium Sanctorum Proxi
ma scilicet Die Sexta Mensis Novembris Anno Do
mini Millesimo Septingentesimo Septuagesimo
Nono Celebratis

Inter P.R. Mathiam Canonicum Cathe Ploczen et G. Valentinum
Fres inter se Germanos Rokitnickie Dominos tum nobilem
Mathiam Zawistowski Bonorum Arcelino Administratorem
Act et Cittos p eundem G. Valentinum Rokitnicki suo Fra
trisel administratoris suorum nne pltr M. Thomam Nowo
wiecki Venatorem Visogrodzen cit et Cit p G. Nicodemum
Skusarski Judm decidendi Cito Nes Ptium Utrarumq suum
ad Judm editas controversijs Partium exauditis Siquidem
Causa Psens intuitu violentiae ac inceptionis Feni tum
illatorum Damnorum psens in Judicio vertitur quae sine Inquisi
tionibus decidi nequit p inde Judm in mutuis octora
tibus ad Contenta Inrorum et Maorum Partium Utrarumq
p sequenti Judiciorum suorum Cadentium in Raciąz Alter
nata Celebrandi Dilationem Inquisitionis Dat et
Concedit Inrus Conservato Gnosum Joannem Peptau
ski Administratorem tum Lsum Laurentium Subditum
Actores p eundem.

Inter Penitrem Admdum Rendum Nicodemum Sielski Decanum
Plonscensem Prepositum Sarbieriensem et Smardzewicen
act Pnlr Itrem Mcum Dorotheam de Karczewskie
ot Illris Mci Valentini Niszczycki Castellani Ra
ciązcen Relict Contem Viduam Matrem p Mcum
Ludovicum Szymakowski Mcum Antonium Ni
szczycki Filium Vexiliferum Siepricen p G. Joan
nem Kocięcki Mcum Josephum Niszczycki Da
piferum Zawiskrzen et Filium Citatt p G.
Josephum Łoszowski tenen Ptem Citatam su
licet Mcum Niszczycki Vexiliferum Siepricen
Satisfacere Dilaoni maioris ad qm se in An
teacto Judicio, pt Decrum injunctae Communi
cationis

cationis Documentor[um] Sub Actu Feria Quarta Post Festa Solen
ma Sacri Pentecosten saluet Die Decima Mensis Julij in Plenitu reu
perat idq[ue] in Instanti Judm Tenet et Quoniam non Satisfecit proinde eo
rum Controversiarum Idq[ue] Meus Niszeychi Vexillifer Supremus pro nunc Sum
pluem Quatuordecem Marcar Polon P[ro] ad Judicis sua p[ro] medium idq[ue] eo minus
hi sub Solito rigore ex Registro penalium extendendo Solvat Partibus
q[ue] adpresens comparentibus Judm experiri Mandat in experimento Decidend[i]
Actionem P[ro] ad Suam ad Judm edictam Controversij Partium examinis tene
ri quoq[ue] P[ro] eaq[ue] Satisfacere. Deinq[ue] Judicij sui finienda Communi
cationis Documentor[um] Sub actu Feria Secunda ipso Die Festi Purifica
tionis Domine Sulet Die Secunda Mensis Februarij Anno 1778
in Rauq[ue] iurr eaq[ue] P[ro] subsecuto idq[ue] in instanti Judm Tenet Sequa
Ilmus Meus Dorothea de Karczewska olim Ilmi Mei Valentini Niszeychi
Castellani Rauq[ue]ien Comes relicta Vidua in Satisfactionem Com
municationis Documentor[um] Dispositione Substantiae Universalis
Niszeychiana et rei Matrimonialis cum Recessu seu potius emptio
ne ex Jure adventitio in Rem Ilmor[um] Suor[um] Coram Actis Cens[us] Plebeor
Tri Bta p[ro] Festa Solemnia Sacri Pentecosten Saluet Die Vegesima
septima Mensis Maij anno 1774 factam reponit qua Dispositione
ex Bonis Kzdraciensibus Cum attinentijs sibi Cessis a pensitandi gra
tuitis Provisionibus exempta esse palpatur nonnisi ad fideles qua
tantum pro missa Bona assignare possunt Regulate p[ro] banter proinde
Solos met Wm antemuum Vexilliferum Supremum et Josephum De
pserum Zawiskien Niszeychios in puncto non posse communicatio
nis Documentor[um], Contravenisse Judm advenit et invim succumbitu
rus Judm Statuit Quatenus Supra Wm. Niszeyscy Fratres Citato
Panam Duplicem Quatuordecem marcar Polon Pars actorea Judicio
suo p[ro] medium in Instanti sub rigore quo supra ex Registro penalium
extendendo solvant ac nihilominus eidq[ue] Deno Judicij sui finienda
Communicationis Documentor[um], pro Sequenti Judicior[um] Suor[um] Cadentia
in Rauq[ue] ex alternata Celebranda Supra Wm Niszeyscy
Satisfaciant Termino Conservato.

Ilmus Perebrem Admodum Rendum Vincentium Chmielowski Prepositum in
Kamienica Bonor[um] Krzemino Cum attinentijs Communem Satis Wgro
rensis gnalem Commissarium et Gnosium Expositum Gyrinski
eorq[ue] Bonor[um] administratorem actoreo p[ro] Eumq[ue] P. A. Rndum Commissa
rium suo et Gnosi Gyrinski mne p[ro]bum Infidelem Lewek Salomono
wicz Simonem Synagogae Plonscensis Cit[ato] per Infidelem Abrahamo

Jurament

Jo zwonicz Judm decidendo Citationem Partis Actr Controversijs Par
tium ex audito Quoniam Perillustris Admodum Reverendus Omne
lenski Actor ad Interpositionem Degnarum Personar a Caus a sua
Conq Infidelem Lewek Salamonowicz Seniorem Synagogae Plon
scensis suum ad Judm instituta Idemq infidelis salomono
wicz p suum Comparentem a Smo Suo Conq Eunq Perillustrem
Admodum Reridum Chmielewski ad Commissionem Thesaur Rnd
pro relaxame Arcti Relatione edita Citationis Mtis Prond:
Thomae Matuszewski Coram actis Crenq Loceneq Prā Secunda
post Festum Sancti Francisci Confessoris Die Undecima Octobr
Anno Presenti Rnita Instituto Suo in Judicio Repositio sup
sedunt Proinde Judm Ptis cas & utraq ex necu Termino
abutiq rbi edicti relaxati Arestu Liberos faciunt et q nun
tiant D P C.

Jnō M Fortunatum Cieszewski Vexillifer q Chalinen actr p Dthaeyn
thurn procuratorij Gnōs Vincentium et Casimirum Stupew
skie Citos p Dobrli Judm decidendq Citationem Ptis Actr Citi
sui ad Judm editam Quoniam Pars Actr p Citationem suam ad
Quatuordecim Aureol Hungarical Ptem Cit utpote Gnōs bracias
skie Jamin Smo Condmo Liquidata tamen nec dum Comprobata
ad Judicium Convent pinde ideoneum Sententiat Quatenus
Idem Gnosus Cieszewski Realitatem eius & Summae p sequenti
Jcidenci suor Cadentia ex Alternata in Rauq celebranda
Comprobet pti qr subscriptam Comparationem vel non judicium
decernet Quod cuius et Justitiae ent D C.

Jnō Gnosos Stephanum Bnidziemby et Cunegundim Stawecka
Jonicem Conges Actr et Actr p manitum suo et Contis suae mē
pltr Dd Casimirum Cyrimski et Margaritam Szumanska Jnu
pltr Dd Casimirum Cyrimski et Margaritam Szumanska Jnu
cem Congē Actr et Actr p manitum suum et Contis suae mē pltr
Dnum Albertum Blaszczak Actr p Dd Casimirum Cyrimski Dom
num suum Judm decidendo Citationes Partium Utraq
suum ad Judm editas Controversijs Partium cas & ex
dis siquid quens Causa facti Jnne Jnquisitionibus de
cidi negent pinde Judex ad Contenta Manuum et Sigil
Partium utraq p sequenti Judicior Suor Cadentiae ex Al
lernata in Rauq Celebranda Parti Utriq dat et Concedt
Termino Conveniendi
Jnō Gnosum Hippolytum Cyrimski Bonor Rzeczno administratorem

administratorem atq; Lsam Evam Primi et Lo Rochi Secun
di adpsens Voti Lsi Mathei Contem de Bonis Krzewno Sub
ditam Actt per PAR vincentium Chmielewski eorq Bonorum
Commissarium et G Jacobum Strzeszewski Cttt et Inducentem
Pnltr Judm decidendo Tmum Ptis Actt Pti cit edit Controversijs
Partium Exauditis Quoniam Gnosus Jacobus Strzeszewski Cita
tus acceptis binis equabus modo licitato ab Olim Lso
Rocho de Bonis Krzewin Subdito p Summa Centum
Quinquaginta Tyn et in Vim eiusdem Summae binis
Ratis Summam Nonaginta Tyn post Fata Mariti Con
sorti Eius psolutam esse allegat cuiquidem Pars actt qua
Superstiti Juramentum defert pinde Judicium pro pro
rem eundem Gsum Strzeszewski Cttum ad Comprobationem
Juratoriam adinvenit Et Decernit Quatenus Supra
scriptus Gsus Jacobus Strzeszewski Cttt comprobet ea Ro
tha pcit pmissam Summam Nonaginta Tyn Ma
rito et Consorti Realiter persolvit idq in Instanti Judm
Censet Tandem Comprobavit Instantanee in Facie Judicij
Qua attenta Comprobatione non nisi restantem Sum
mam Sexaginta Tyn ad Complementum Originalis
Summae Pti Actoreé in persolutionem competere debere
Judm arbitrat Iniungendo Quatenus Suprascript Gsus
Strzeszewski Cttt Summam restantem Sexaginta Tyn
Inpcigilia Festi Nattis S Joannis Baptae in Ao futuro 1780
Incidenti Coram actis Crem Plocem sub pena Bonis in Ca
su Contraventionis Circa Maonem faciendae publicandae
ad manus et Quietationem Pti Actt solvat Ultra Pena
tium Marcas Polonicas Pti in Tmo Solutionem ptixo Judicio
p medium praxi Juris solvendae sive Plenipotentis a Domi
no Subditae Constituto

Jmo G G Joannem et Franciscum de Chądzenskie In
vicem Conges ac Stanislaum Chądzynskie Actt et
Cittes per eundem G Joannem Chądzynski G G Casimirum
et Stanislaum Chądzenskie Albertum Parentem Benedictum
et Ludovicum et Casimirum Filios Chodupskie Thomam

Parentem

Parentem et Paulum Filium Charzynskie Stanislaum
Chodupski Citatos et Actores per eosdem Genero
sos Casimirum Chądzenski et Benedictum
Chodubski suis et Suprascriptorum Citt et Actt
nominibus Personaliter Gsum Josephum
Gacewski Citatum per Gsum Chądzynski
Gsos Mathiam Parentem et Antonium Fi
lium Chądzynskie Cittos per eundem Gsum Pau
lum Dobrosielski ac Honestum Joannem Za
pust tum Infidelem Judeum Joseph Say
ser Cittos per Gsum Joannem Chądzynski
Judm decidendo Citationes Partium Utrar
que Controversijs earundem Partium exauditis
siquidem Causa facti sine Inquisitionibus
decidi nequit proinde Judm in mutuis acto
ratibus ad Contenta Maonum et Termi
nos Partium Utrarque prosequenti Judicior
Suor Cadentia ex Alternata in Raciąz
Celebranda pti Utriq Dilaonem Inqui
sitionis Dat et Concedit T. C.

Jm Gsum Antonium Wilamowski Actt et
Cittone pnltr et M. Theodorum Radzyminski Vena
torem Terrae Ciechanoviens Dominum et Josephum
Zbikowski Aulicum Citt et Actt per eundem G Josephum
Zbikowski suo et eiusdem Domini Sui omne pnltr
Lsos Martinum Thomam Andream Antonium Jo
sephum et Valentinum de Bonis Wola Subditos
Cittos per eundem G Zbikowski G Michaelem Zagor
ski Citatum per eundem Judm decidendo Citaones

Partium

Partium utrarq; suum ad Judicium editas Controversij
Partium exandicho siquidem Causa p̃sens facti utrinq; Jn
quisitionibus Decidi nequit pende in Mutuis actorat
bus ad Contento Maonum et utriusq; Partium Una
rumq; pro sequenti Judicandi sunt Cadenta a cau
ferrata in Kancz̃ Celebranda Dilatione non Jnquirendo
rijs Judicium Pro Utriq; Dat et Concedit M
Crosum Casimirum Guinski Actorem Pte Dñ Marianna de Korzybskie
olim Dñi Alberti Brudzienski Reli Rem Contem Viduam Matrem Paulum
Nicolaum Thomam Filios Brudzenskie Celsos et Jnduentes Judicio de
adeo Citatos Rhs Act Pte Act Suum ad Judm edi Controversij Part
um exandicho Siquidem Pars Actrix Maonem Coram Actis Crem Plo
cenc Frē Stia Ipso Die Festi Sancti Egidij Abbatis Anno 1767.
Conq Albertum Brudzienski Jnstructa Summa Centum Typ adver
balem assecuratonem Contractus hinc et Pramea accomodate
et eiusq; non restitutionem factam reponit eadem q Summam
et Bove et aliar rerum a Pte Act sibi Debitam Jnfert plurimis
Solutionē Pars Actorea Partem Citatam Suum ad Judm Convenit
Jam autem Pars Citata Solicit Dña Marianna de Korzyb
skie olim Dñi Alberti Brudzienski Conq ad p̃sens Reli
cta Vidua et olim Mantuae sui in eod Quanto ab olim Dño
Brudzienski et ut. Maonē Compentium Acceptam esse ab
nequit nonnisi Summam Triginta Typ q reali Debito
Judi agnoscat pinde Judm Summam q̃mpsam
Centum Typ includendq et Pramearum ad Summam
Sexaginta Florenorum Pol nunq Judicium Moderando
Inter se facto majorem ad Comprobationem
Juratoriam Rellitatis sui Debiti Judm ad inveniendum
Do Quatenus supra scriptus Dñi Casimirus Guinski eam
tha prout Sexaginta Florenos Polonicales per Judicium mo
derata ab eodem Dño Alberto Brudzienski nullo quidam
modo ad est bonificata visteq; adeo licita eius de
ob Dñi Brudzienski Conte matre tum eius Successo
ribus ad p̃solvendq debitam Comprobandq in in Quanti Judm Censet
et quoniam rotha put supra Comprobatum erit pinde attenta
eius Comprobatione Juratoria Judm Sententiat Quatenus Dña
Dchany Olim Matrem ac Filij Brudzienscy ad Summam Sexaginta Flo
renorum Polonicalium in et pro qua Festi Matthei Sancti Joannis Bapti
stae Jn Ao futuro 1768 Jnsidenti Coram Actis Crem Plo ad Subpena
Bonis

Bamtionis in Casu Contraventionis Circa Maonem faciendæ
Publicandæ ad Manus et quietationem Ptis Actoreæ
pria in rem psolventis Recognoscenda Cessione Solvat
et realiter enumeret Luta pæna Trium Marcar
Polonicalium Pti in Termino in Tmo Solvoni Prefixo
et sub simili Rigore Judicio suo totidem Praxi Juris Sol
venda D P Vigore.

Jmf

Actum in Plonsko in Terminis Communibus Terrestribus Plocensibus Feria Tertia ipso die Festi Commemorationis Fidelium Defunctorum Scilicet Die Secunda Mensis Novembris Anno Domini Millesimô Septingentesimô Septuagesimô Nono

Inter Mcam Agnethem de Pęczkowskie Primi olim Gsi Rochi Draminski Secundi olim Mci Mathiae Francisci bini nominis Kozłowski Pocillatoris Livoniae Relictam Contem Viduam Amittam et Josephum Pęczkowski Judiciae Trrem Ciechanoviensem Filiastrum Actt per Gsum Valentinum Trętowski Mcos Josephum Węgrodzki Succamerariae Terrae Zakrocimensis et Elisabethem de Nowowieskie Primi olim Mci Ignatij Wessel Dapiferi Sieprzensis Secundi ad praesens voti Invicem Conjuges, tum Antonium et Franciscum Wessle Dapiferiae Sieprzensis Actt per Gsum Andream Olszewski Mcum Antonium Niszczycki Vexilliferum Sieprzensis Actt per Gsum Joannem Kocięcki M. Albertum Pęczkowski Dapiferum Przasnensis Judicem p. G. Valentinum Trętowski tandem non sunt.

Inter Gsum Josephum Szymkowski Actt et Citt pnter Mcum Josephum Ubysz Venatoriae Plocensis Citt et Actt pntes et quoniam Infidelis Herszek Wnuczka Parens et David Herszkowicz Filius Incolae et Mercatores Drobinenses Citt praesenti in Termino disparent, et se condemnare permittunt proinde super eisq ratione non solutionis Summae Quinquaginta Aureorum hungaricalium cum Provisione provenienti Decernendaq Poenalitatis in sublationem Processus in Lucro ulteriori Tortis finalis faciendae Executionis permittitur Condemnatio quae D A et Remittit, cum Comparente Mco Ubysz Causa

Praesens

presens ad Terminum ex Remissione seu adcitatione In=
cidentem. Publicatum

Inter Famatos Josephum Jankowski Antonium et Catharinam
Invicem Conges Wiernickie Laurentium Gałęzewski Oppidanos
Raciąsienses, tum Josephum Hermanowski Oppidanum Ja=
noviensem Actt per eunae Famatum Jankowski Suo et ali=
orum Actt nne pnter: Gum Antonium Gutkowski Citt Pnter:
Et quoniam Famati Theophilus Sokołowski et Margaretha
de Zakrzewskie invicem Conjuges Citati presenti in Termino
disparent et Se condemnare permittunt, proinde super eisae Dis
parentibus ratione ablationis rerum variarum Compillationisq
manuum, et Transactionum authenticarum et Testimoniorum
metricarum usurpationisq indigne Status Nobilitaris ac ali
arum Circumstantiarum Termino Comprehensarum in lucro
ultimanae Fortis finalis faciendae Executionis decernitur Poena
Infamiae et p peragenda executione ad Mcum Loci Capitaneum
Remittitur cum Comparente Causa presens suspenditur ad
Convictionem disparentis Publicatum.

Inter Gum Paulum Brzeski Actt Et Indicentem pnter: Gum Franci
scum Olszewski Burgrabium Crenz Zakrocimensem Citt et Indi
centem pnter: Judm exauditis Partium Controversijs Citatio
nem editam decidendo quoniam Pars Actorea pro extraditione
Subditorum Complanatione inter Partes Confecta Actori advi
tae tempora ad Servitia et usum reservatorum, et ac si per Citt
avocatorum Partem Citt convenit, Pars vero Citt negando Obiectam
Sibi Avocationem pretensorum per Actt Subditorum eundem
Actorem extra Possessionem ad presens existere, et exinde Fun=
dum Locationis horumce Subditorum Dominio Adcitalitatis
Suae Subiectorum non habere infert, proinde ex Ratione pre
missarum Partium controversijs proinde necessarian hac in Cau
sa Inquisitionem per utramq Partem educendam idque ~~[illegible]~~

Insequenti

in Sequenti Judiciorum Suorum cadentia ex alternata in Raciąż Celebranda censet Termino Conservato.

Inter Gnos Paulum Brzeski Avunculum et Brigittam Lisicka Virginem innuptam Sororinam in assistentia ejusq avunculi Sui Actt pnter: Gnum Franciscum Olszewski Burgrabium Crenz Zakrocimensem Citt pnter: Judm ex auditis Partium Controversijs Citationem editam decidendo in sistendo Decno Condescensoriali in Fundo Bonorum Brzeście die 18va Mensis Martij Anno 1777mo inter Partes ad presens inter Se agentes ac alios prolato Actis Crenz Plocensibus die Undecima mensis Junij Oblatuato Summas Primam quingentorum Viginti Novem Florenz grossorum Octodecem Solidorum Duorum, Alteram Ducentorum Quinquaginta Trium Florenz grossorum Decem Polonicatt, Tertiam Trecentorum Sex decem Florenz grossorum viginti Polonicatt, à Gno Francisco Olszewski Citt ex Bonis Brzeście pro re Gnae Brigittae Lisicka Actricis ad Solvendum Designati in eaeq Solutione necdum effectuato Decernit. Quatenus Jae Gnus Franciscus Olszewski Citt Supra expressas Summas preasserto Decno Condli adjudicatas in et pro Vigilia Festi Nattis Sancti Joannis Baptistae in Anno imminenti 1780mo incidenti Coram Officio et actis Castrenz Plocenz Sub Pena Bonoris Circumlaationem faciendam in Casu Contraventionis publicanda una cum Provisionibus pro annis Tribus ad Terminum Solutioni prefixum ex Preassertis Summis provenientibus per Quinque à Centum quotannis Computandis Gnae Brigittae Lisicka Actt previa Summarum Originalium praevidenda Securitate solvat et re aliter enumeret, Luita Pena Septem Marcarum Poll Parti Actt cum Summa sub eoeq quo Supra Rigore Judicio Suo totiesd ministanti Sub Districto rigore, ex Regestro Penalium extendendo Solvenda in Sublationem quoq Condemnationis ex Pte Actt sup

Citta

Citato in tuitu non solutionis praeassertarum Summarum
in Termino per Decretum Condescensoriale praefixo coram
Actis Crenz Plocenz die Trigesima Mensis Junij Anno 1777mo
Circa Mãonem Publicatae et pro Contraventione eidem Decreto Con
descensoriali, etiam Subiciente se Gso Olszewski Citt Solvat Jsq
Citatus Poenam Quadruplicem Quatuordecem Marcarum Pol
Gsae Lisicka Actt pro Termino et Sub Rigore quo Supra Ju
dicio vero duo earunde Marcarum per medium in instanti
Sub Solito Rigore ex Registro Poenalium extendendo exolvat. DD.

Inter Gsum Paulum Brzeski Actt et Citt pnter: Gsos Simonem Goc
ścicki, Joannem Dłużniewski Citt et Actt pnter: Gsum Anto
nium Nowowieski Citt per Gsum Mathiam Starczewski
Judm exauditis Partium Controversijs Cittones Partium Utra
rumq Sibi abinvicem editas decidendo in Causa praesen
ti, obiectarum Sibi abinvicem per Ptes violentiarum ad
affectationem earunde Partium eisde Dilutionem Inqui
sitionis ad Contenta Proationum et Terminorum Parti
um abutrinque educenda pro sequenti Judiciorum Suorum
Cadentia ex alternata in Raciąż Celebranda dat,
et Concedit Termino Conservato.

Inter. Gsos Paulum Laurentium et Mariannam Nlis Ca
simiri Dobrski Contem Fratres et Sororem Dąbrowskie
Magdalenam de Niemczewskie Primi ott Gsi Francisci
Dąmbrowski Secundi voti ott G. Adami Kowalewski
Relictt Contem Viduam Actt per Gsos Paulum et Lau
rentium Dąmbrowskie ac Casiminum Dobrski Suis et
Suprascriptarum Actt nmibus pnter: Gsum Franciscum
Smoszewski Citt pnter: Gsos Mariannam de Rade
ckie ott G. Francisci Grabia Relictam Viduam Matrem
Josephum Filium et Columbam Filiam Grabie Citt per
Gsum Hiacinthum Przedpełski: Gsum Ignatium Grabia

Citt

Citt per eunae Judm ad Illationem Comparentis à Gsa
marianna de Radeckie ott Mosi Francisci Grabia Relicta
Conte Vidua assignationem eiae mente Legis Curatoris nom
pe G. Simonis Korzybski exposantis eunae G. Korzybski pro
Curatore Cpfato Gsae de Radeckie Grabina assignat quem Pars
actorea p sequenti Judiciorum suorum Cadentia ex alternata in Ra
ciąż Celebranae adcitare tenebitur Termino Conservato.

Inter Gsum Albertum Goscicki Actt pltr et gooniam Meus Igna
tius Sampławski Venatoriae Dobrinenae Citt presenti in Ter
mino Disparet et se Condemnare permittit proinde super
Eodem disparente ratione Solutionis Summae in Lucro Ulterio
ris Fortis faciendae Executionis permittitur Condemnatio
quae Decernitur additur et Remittitur Publicatt

Inter Gsum Thomam Płubicki Actt et Citt pltr Meos Sophi
am Mikorska ott Mei Victoris Kossobudzki Thesaurariae
Plocenae Relictam Consortem Viduam Matrem Citt et Actt
tum Ignatium Franciscum et Josephum Kossobudzkie
Filios Actt p Eandem Meam Matrem suo et Filiorum suorum
nre pltr Judicium Exauditis Partium Controversijs
Citationes Partium Utramque sibi abinvicem editas deci
dendo ad affectationem Partium Utramque Dat et Concedit
Dilationem Inquisitionis ad Contenta Protestationum
et Terminorum Partium per Utramque Partem educendae
in Sequenti Judiciorum suorum Cadentia ex Alternata in Ra
ciąż Celebranae Termino Conservato.

Inter Gsum Thomam Płubicki Bonorum Kossobudz Obligatorum Posse
sorem Actt pltr Et gooniam Mei Theodorus Venator Za
krocimenae et Ludovicus Fratres Inter se germani Mokrzey
Citt Gsenae in Termino Disparent et se Condemnare per
mittunt proinde super Eisdem ratione non solutionis
Summae in Obligationem Br Kossobudz expositae rehabilitionisque
Eorundem Br Kossobudz bonificationisque fundi praetensionum

permittitur Condemnatio quae D. A. et Remittit Publicatio

Ex Regestro Tactor.

Inter Gsos Joannem Goszczynski et Petrum Bukowski Actor per Eundem Gsum Joannem Goszczynski Suo et Ejusdem Gsi Bukowski nomine pltr Gsum Andream Karwowski Citt pltr Judicium Terminum per Anterius Decretum Judicij Sui Conservatum Decidendo Insistendo Eidem Decreto Dilationis Inquisitionis additur Mlis ad pronunciandam Juramenti Rotham parti Utriq Super incorruptionem Testium praestitit hoc ce Juramentum Gsus Goszczynski Actor Suo et Gsi Bukowski nomine Gsus Vero Karwowski Loco praestandi Juramenti Super incorruptionem Testium Inquisitionem Suam in emundationem educere recusat et in Inquisitionibus Partis Actoreae persistere se offert, proinde Parti Actoreae Interrogatoria Sua Conscribere Citatae Parti Communicare et Testes Suos Inducere injungit idq in instanti induxit et Inquisitionem Suam Eduxit eductas et Obsigillatas recepit reponat in Sequenti Judiciorum Suorum Cadentia et alternata in Raciąz Celebranda T. C.

Inter Meos Sophiam de Mikorskie Ctt Mei Victoris Kossobudzki Thesaurariae Plocensis Relictam Consortem Viduam Matrem Ignatium Franciscum et Josephum Filios Kossobudzkie Actor per Eundem Meam Matrem Suo et Filiorum Suorum nomine pltr et Meos Theodorum Venatorem Zakrocimensis et Ludovicum Pincerniae Gostinensis Fratres inter se germanos Mokrskie Citt per Gi Joannem Kociecki Gsum Thomam Tlubicki Citt pltr Judicium ad affectationem Comparentis a Meo Theodoro Mokrski Venatore Zakrocimensi Dilationem Majoris ex quo Causas in Judicijs Ordinarijs Tribunalitijs Rni attentat, Dat et Concedit quam Literatorijs Documentis probare tenebitur in Sequenti Judiciorum Trium Cadentia et alternata in Raciąz Celebranda Trnd Conservata.

Inter

Inter Gsum Adamum Kruszewski Actorem pltr Gsos Adamum Sikorski et Cunegundim Kwasieborska inicem Conjuges Citt per Gsum Valentinum Strzeszewski Judicium Terminum per Anterius Decretum Judicij Sui Conservatum Decidendo Insistendo Eiusdem Decreto Concessae Dilationis Inquisitionis additur Mlis ad pronunciandam Juramenti Rotham partibus Superincorruptionem Testium idq Ininstanti Petitit Gsus Adamus Kruszewski Actor Pars Vero Citt per Suum Comparentem in Inquisitione Partis Actoriae persistere se Offert. Proinde Conscribat Actor Sua Interrogatoria Parti Citatae Communicet et Testes Inducat idq ininstanti Induxit et Inquisitionem Suam eduxit ac Obsigillatam recepit in sequenti Judiciorum Cadentia ex Alternata in Praecipua Celebranda reponat Termino Conservato.

Inter Eundem Actorem pltr et quoniam Gsi Lucas et Mathias Chyczewscy Citt praesens in Termino disparent et se Condemnare permittunt proinde Super Eisdem Citatis Disparent in Lucro Contraventionis Decreto Decernendi abusus in post Educendae Inquisitionis ac irrogandae Poenae rne attentatae Violentiae permittitur Condemnatio quae Dat et Remittitur.

Publicatt

Actt Plonsko in Terminis Communibus Terrestribus Plocensibus Districtuum Plonscensis et Raciąziensis Una Cum Continuatione Anteriorum Causarum Feria Quarta post Fm Sanctorum Omnium proxima Scilicet Die tertia Mensis Novembris Anno Domini 1779no Celebratis.

Ex Regestro Ordinario

Inter Gsam Evam Rybicka Actor Gsi Thomae Korzybski relictam Consortem Viduam Matrem et Joannem Korzybski Filium Actt per Eandem Matrem Suo et Filij Sui nne pltr

pltr Gsos Sigismundum Dramienski et Marciannam
Pilichowska Invicem Conjuges Citt per Maritum Suo
et Consortis Suae nne pltr, Gsos Carolum Brzeski
et Barbaram Drozdowska Invicem Conjuges Citt
p Maritum Suo et Consortis nne pltr, Gsum Anto
nium Sielski Citt p Gsum Joannem Kocięcki
et Zooniam Comparens Gsi Antonij Sielski ab In
scripta Comparitione recedit, et Eundem Condemnare
permittit proinde Sup Eodem Gso Antonio Sielski
Disparente ratione Contraventionis Decreto Ex
traditionisq rerum variar ac Inventariorum post Fa
ta Ott Gsi Thomae Rybicki Actricis Parentis
p Ott Gsam Mariannam Zaborowska Ultimi
Nuptas Ott Gsi Alberti Drozdowski Contem acceptor
ac Aliar Circumstanciar Trnd Comprehensar per
mittitur Condemnatio quae Decernitur additur et
Remittitur Com Comparentibus vero Causa p sens
suspenditur ad Convictionem Disparentis Publicatt

Inter Gsos Antonium et Josepham de Boianowskie invicem
Conjuges Słomkowskie tum Antonium et Theodoram
de Boianowskie itidem invicem Conjuges Siemiątko
wskie actt per Eundem Gsum Antonium Słomko
wski Suo et Alior actt nne pltr, Gsos Joannem
et Stanislaum Chyczewskie Citt per Gsum Igna
tium Niedroski Judicium ad affectationem Com
parentis a Gso Joanne Chyczewski Citt Conce
dendam Ejus Dilationem Majoris ex quo Cau
sas in Judicio Tribunalitio Rni Petricoviensis
attentat exposcentis Eidem Gso Joanni Chyczewski
Dilationem Majoris Dat et Concedit quam Lite
ratorijs Documentis in sequenti Judiciorum Suorum
Cadentia ex Alternata in Raciąz Celebranda proba
re tenebitur

tenebitur Termino Conservato.

Inter Honestum Franciscum Grzegorzewski Actor pltes et Gsum Theresiam de Peptawskie primi ord Gsi Antonij Zbyszenski Secundi ad presens voti Gsi Simonis Dzielinski alias invicem Conjuges victricum et Matrem tum Mariannam et Agatham Virgines Innuptas Zbyszenskie Filias et privignas Citatas p Gsum Matheum Krzywkowski et Quoniam Gsus Mathias Zbyszenski Citt presens in Termino disparet et se Condemnare permittit proinde Sup Eod disparens in huero Extraditionis vacce Una cum Bonificatione Lactricinior et Acrementi tum Bonificationis Carentie ab Egois violenter acceptis permittitur Condemnatio quae D a et Remittit cum Comparentibus suspenditur Causa presens ad Convictionem disparens

Publicatt

Inter Gsos Ignatium Niedrowski et Victoriam Kucborska prim ord Gsi Bartholomej Kuskowski Burgrabij Crens Plocens Secundi ad presens voti Invicem Conjuges Actor p Maritum suo et Consortis suae nne pltr Gsos Matheum Parentem Stanislaum Filium et Magdalenam Gsi Valentini Gierzynski Consortem Chyczewskie ac Eundemmet Gsum Gierzenski Citt p Eundem Gsum Matheum Chyczewski suo et alior Citt nne pltes Judicium exauditis Partium Controversiis Citationem Partis Actor Cons partem Citt Editam decidendo Quoniam Actoratus Partis ad presens Actoreae cum Actoratu Presentaneo Citator in Ante Modernis Actoribus Instituto ex quo Decretum Judicij Sui Injunctae ad Fundum Br Kraszewo Wlotki seu Falki in Raciąz Feria 4ta pt Festa Solennia Sacri Pentecosten Die 26 Maij Anno presens iter Easdem Partes emanato Medium effectuatum producitur Connexionem

nem habere demonstratur proinde et Eundem ad
praesens promotum Actoratum praesentanea Partis
Actoris ad Terminum Injunctae Condnis per Decretum
Judicij Sui Superius de Actu exarato pro finali
ad Contenta Protestationum et Termini Partis Mo
dernae Decisione Judicium remittitur Quita Poena
Septem Marcarum Pol. parti per Partem Compensanda
Judicio Suo totiens ininstanti per Utramque Partem
Praxi Juris Sub Solito rigore Solvenda Decreti
per senem vigore.

Inter Gsos Severinum et Sophiam Turowska invicem
Conjuges Białłowieskie Actoris per Eundem Maritum
Suo et Ejusdem Consortis Suae nne pltr Gsos Antoni
um Olszewski et Sophiam de Płacheckie pri
mi Ott Gsi Laurentij Niedrowski Secundi ad prae
sens voti Invicem Conjuges Citti per Maritum Suo
et Consortis Suae nne pltr, Gsum Ignatium
Niedrowski Citti pltr Judicium Terminum per
Anterius Decretum Judicij Sui Conservatum decidendo
Controversijs Inductis Exauditis Insistendo Inscri
ptioni Authcae per Ott Gsum Laurentium Niedrowski
Gsae Olszewska Citta priorem Maritum in Perso
nam Ott Gsae Mariannae de Niedrowskie Ott Gsi
Alberti Turowski Consortis Actricis modernae Ma
tris Super Summam trecentorum Quinquaginta Tynf
In Bonis Niedroz Antigoa Coram Actis Crenae Plocenae
Feria 6ta ipso Die Festi Sancti Luae Evangelistae
Anno 1754to recognitae Statuit Quatenus Pars
Citta Seu potius Gsus Antonius Olszewski Con
sortis Ott Gsi Laurentij Niedroski Inscribentis prae
sentaneus Maritus ex re Possessionis Bonorum Ejusdem
Ott G Laurentij Niedroski Summam praetactam Tre

centorum

Trecentorum Quinquaginta Tynę cum Provisione a Fatis
obt Gsae Mariannae de Niedrowskie Turowska Actricis
Matris Nempe ab Anno 1761mo ad Terminum Infra
Solutioni praefixum pro Annis Novemdecem per Quin
que a Centum quotannis Computanda demptis ta
men ex Eisdem provisionibus quotis prima Centum
Florenorum Poll per Gsum Olszewski Gso Białłowie
ski Actis Marito exoluta, Altera Quinquaginta Florenę
Poll pro tenuta Cultorum Agrorum per Modernam Cittam
in viduali Statu Eiusdem Gso Białłowieski Dimissa
ex tenuata in et pro Vigilia Festi Nativitatis Sancti
Joannis Baptistae in Anno imminenti 1780. Ventu
ra Coram Officio et Actis Crenę Plocenę Sub Poena Ba
nitionis Circa Manifestationem faciendam in Ca
su Contraventionis publicanda Gsis Białłowie
skim Conjugibus praevia Summae Originalis tan
quam Uxorealis providenda Securitate ac Pura
Cessione in rem persolventis recognoscenda Solvat
et realiter enumeret Luita Poena Trium Marcarum Poll
Parti Actis cum Summa Sub Eodem Rigore Judicio
Suo totidem Inconstanti Sub Solito rigore ex Regestro
Poenalium extendendo per Partem Cittam Solvenda
Decreti praesenti vigore.

Inter Gsam Mariannam Drozdowska Virginem Innuptam
in Assa Gsi Jacobi Nadratowski Actricem pltr, Gsum
Andream Drozdowski Citt pltr Judicium Cionem Partis
Actricis Contra Partem Citatam editam decidendo Con
troversijs inductis Exauditis, quoniam Actrix pro
Solutione seu assignatione Sibi Dotis ex Bonis
Parentalibus per Citt fratrem Suum possessis
Eundem Citt Convenit proinde Judicium in Ordine
assignationis Ejusdem Dotis et Constitutionis Massae
Substantiae fatis Parentum Partium derelictae

Necessariam esse Condescensionem ad Fundum Bonorum
Laborowo Sortemq Ott Gsi Antonij Drozdowski Gsor
Camerariorum Trium Plocen aut Unius ex Eisdem
Capitulo tempore pro via obdestinatione Partium Con
descensuri, Qui Gsi Camerarij aut Unus Conducendus
Condescensurus Ante omnia Comportationem Docu
mentorum Massam Substantiae Parentum Partium
Enucleantium pro via Combrobatione per Partes prae
standam injunget ex Eisdemq Comportalis seu
ex Statu Substantiae Fatis Parentum Partium
Derelicto Massam Substantiae Paternae et Mater
nae praevijs etiam educendis Si opus fuerit Inqui
sitionibus Constituet ex Constituta Dotem Competen
tem Actrici assignabit et Solutionem Ejusdem
etiam cum Provisionibus Si debebitur injunget
Dubia quaevis resolvet Terminos praefiget rigores
annectet Causamq Eandem pro Exigentia Legis
Justitiae Documentorum ac Termini Partis Actoreae
Finaliter decidet Disjudicabit ac Moderabitur
Cuius vel quorum Decisioni partes parere et Judicato
pati Sub Poena Baonis illo in Termino Condnis
sup parte Contraveniente publicanda debebunt
ac tenebuntur Luita Poena Septem Marcarum
parti p Partem Compensanda Judicio Suo Ad
lic Jn instanti p Utramq Partem Praxi Ju
ris Solvenda Dpsenq Vigore.

Inter Gsam Blasiam de Rosthowskie primi ott Gsi Joan
nis Ostrzykowski Secundi expost voti ott Gsi Jacobi
Pomianowski relictam Consortem Viduam Actricem
pltem, Gsos Leonardum, Damasium et Antonium
Pomianowskie Cito p Eosdem Gsos Leonardum et An
tonium Pomianowskie Suis Gsi Damasij Pomianowski

Fratris

Fratris Sui nnibyllr Judicium exauditis Partium Con
troversijs Cionem Partis Actoris Suum ad Judicium
edito Decidendo, Insistendoq Inscriptioni pro Ottone Stam Jacobum Pomiano
wski quondam Casimiri Filium Actricis Maritum
Citatorem vero fratrem germanum in Personam Ejusdem
Actricis Moderne Super Summam Quingentorum
Tynę ex Bonis Pomianowo Dzierski post Eandem
Actricem levato Coram Actis Crenę Vissoq Feria Quin
ta in Vigilia Festi Nattis S. Joannis Baptistę Die
Vigesima tertia Mensis Junij Anno 1768 vi
in Bonis Płonna et Pomianowo recognitę
Decernit Quatenus Gsi Pomianowscy Citati hanc
Summam quingentorum Tynę per se pro reali debito
Fratris Sui agnitam emundando Substantiam
Ejusdem Ottonis Fratris Sui Successive se respicienę
Eidem Gsae de Rostkowskie Pomianowska Actrici
Citra tamen Provisionem Possessione Sortis Marita
lis per Eandem Actricem sibi bonificato in et pro
feria Secunda post Fm SS Trium Regum in
Anno Imminenti 1780 Ventura Coram Officio
et Actis Crenę Plocenę Sub Pena Bannis Circa Ma
nifestationem facienę in Casu Contraventionis publi
canda Cpria tam de Summa Eadem quam de Seorsi
va Inscriptione Juris Advitalitialis ab Eodem Ottone Gso
Jacobo Pomianowski Actrici Servienę pro Eandem Actoris
in rem Citatorum recognoscenda Quietatione Seu in rem
per solvenę Cessione Solvant et realiter enumerent
Quita pena Septem Marcarum Polo Cum Summa
Sub Eodem quo Supra Rigore Judicio Suo totidem In
instanti Sub Solito rigore per Partem Citatam Sol
venda Dpscrę Vigore.
Inter Gsos Thomam Parentem et Paulum Filium

Rogenskie Actor per Eund. Gsum Thomam Rogenski
Parentem Suo et Filij Sui nne pltes Meos Ludovi
cum et Joannem Szymakowskie Dapiferiae Citae
Citt. p. M. Ludovicum Szymakowski Suo et Fratris
sui nne pltr. Judicium Citationem Partis Actoreae
Parti Cittae Suum ad Judicium pro Solutione Sum
mae Trium Millium Florenorum Polon. editt. decidendo
Siquidem Pars Actor. Intercisam Nuptialem Die Vi
gesima Septima Mensis Februarij Anno 1764 to
in Bonis Drozdowo Ecclesiastica Confectam Inter
Meam Mariannam de Wolenskie ott. Mei Samuelis
Wolenski Cum ott. Mea Sophia Swiętochowska
Matrimonialiter progenitam Filiam primi ott.
Mei Stanislaj Borowski Secundi Mei Petri Pącz
kowski Dapiferi Cremenecensis Consortem ab Una et
Gsum Melchiorem Sutkowski parte ab Altera Initio
et Confectam quaquidem Intercisa Eadem Mea de
Wolenskie Ultimi Nuptiis Pączkowska in vim Doty
ex Amore Aviali post Gsam Cunegundim Łoiewska fu
turam Consortem Gri Melchioris Sutkowski Summam
Trium Millium Florenorum Polon. ex Summa Majori Quatuor
Millium Quadringentorum Florenorum Polon. per Meum Pe
trum Pączkowski Dapiferum Cremenecensem in Bo
nis Drozdowo Ecclesiastica inscripta Summam
Trium Millium Florenorum Polon. assecuraverit ac post
Inscriptionem Authan. Sub Actu Sabbathi in
Vigilia Festi Nativitatis S. Joannis Baptae per Meum
Michaelem Szymakowski Dapiferum Citatum
Super Eandem Summam Quatuor Millium Qua
dringentorum Florenorum Polon. ex Bonis Drozdowo Eccle
siastica profectitia Successoribus ott. Meae Marian
nae Wolinska Serviens recognito, Deinde Decretum
Condle in Fundo Bri Unierzysz Ecclesiastica

Feria 2da

Feria Secunda pt Dm Visitationis Gloriosissimae Virgi
nis Mariae proxima scilicet Die 3tia Mensis Julij An
no Domini 1775to Inter se Actum et Gsam Cunegundim
de Łoiewskie primi oto Gsi Melchioris Sutkowski
Secundi Invicem Conjuges Actum ab Una et Eosdem Meos
Szymakowskie ac alios Citos Intuitu Liquidatio
nis Onerum Creditorum in Substantia Szymakowiana
se se Exdenę pratato et ad actum Crenę Plocz Feria
Tertia pt Dm Letare Quadlen proxima scilicet
Die Decima Nona Mensis Martij Anno 1776to
p oblatam porrectum producit quo mediante Sum
ma Trium Millium Florenę Poll in Substantia
Szymakowiana Vigore Supra de Actum Exaratae In
tercisae Nuptialis pro Liquido Onere ex Summa
Wolenscianae Suprascripta Quatuor Millium
Quadringentorum Florenę Poll prose Gsae Cunegundis
Łoiewska Ultimi Nuptus Rogenska Agnitam
Dcerumq Trn Plocenę in Płonsko Feria 4ta post
Festa Solennia Sacri Pentecosten proxima
scilicet Die Vigesima Nona Mensis Maij An
no 1776 Inter Gsos Thomam Rogenski et Cunegun
dim Łoiewska primi oto Gsi Melchioris Sutkowski
Secundi adpraesens voti Invicem Conjuges ab Una
et Meos Franciscum Ciemiewski Pincernam Kijo
viae et Theressiam de Wejsy primi oto Mei Sta
nislaj Szawłowski Pincernae Bracławiensis Secundi
oto Mei Michaelis Szymakowski tertij adpraesens
voti Invicem Conjuges Br Unierzysz Possessores
ac Eosdem Citos Eorundem Br Haeredes parte ab
altera prolato adjudicata Vigore Cujus Decreti Solutio
nis Summae injunctae Manifestatio cum Publicatione ex
parte Gsos Rogenskich Conjugum Conę MM: Ciemiewskie

Conjuges

Conjuges Intuitu Solutionis Ejusdem Summae totius dictae
Trium Millium Florenorum Polonicorum coram Actis Crenae Plocensis
in Terminis Querelarum Crenae Capitulo Plocensi Feria Se
cunda pridie Festi Visitationis Gloriosissimae V. Mae
Utpote Die prima Mensis Julij Anno 1776to facta
deducitur Consideratis itaque praemissis supra de
actibus expressis Documentis Decernit hoc Judi
cium Quatenus Jidem Mci Szymakowscy Dapiferiae
Ciechanoviensis praemissam Summam Trium Millium
Florenorum Polonicorum attento Recessu seu Quietatione de Jure
advitalitio Meae Theresiae de Wejsy cum Meo
Michaele Szymakowski Mutuo sibi facto super
Omnibus Bonis Szymakowianis sese exten
dens in Personam Meorum Szymakowskich in Arce
Ciechanoviensi Die 21 Mensis Junij Anno 1778vo
recognito Jidem Mci Szymakowscy Dapiferiae
Ciechanoviensis Una cum Provisione pro Uno Anno Actu
proveniens Nempe Summam Centum Quinquaginta
Florenorum Polonicorum ad Terminum infra Solutionis praefin
gendum Actu Stante Eorum possessione retenta De
bito pro Moderno Anno, pro Anno vero praeterito
praeterito 1778vo restantem Provisionem quinqua
ginta Florenorum Polonicorum Stante Possessione Mci Alexandri
Ciemiewski Obligato Possessoris Eorundem Bonorum
Unierzycz ad Solvendum per Eundem in se Coasumpta
Decretoque Trium Plocensis in Raciąz in Terminis Com
munibus Trium Plocensis Feria 4ta post Festa
Solennia Sacri Pentecosten proxima Scilicet
Die 26 Mensis Maij Anno praesenti in Pacifica
tionem Onerum seu Provisionum Creditoribus
provenienti juxta agnitionem Mci Ciemieuski
in virtute Contractus Obligato in se Coasumpta

et Non

et Non exoluta in Fundo Eorundem Bor Unierzyt 2 pro
Pacificatione Earundem Provisionum Manendam Decla
rata ex Summa Eadem Jiae Mei Szymakowscy Citt non
referendo se Unus ad Alium in et pro vigilia Festi
Nativitatis S. Joannis Baptae in Anno futuro 1780mo
Incidenti tam Summam Supra expressam 3000 Florenorum
Polon Una cum Provisione pro Uno Anno Convenienti
quam Superrestantem Quinquaginta Florenorum Polon ex
Summa Quadringentorum Quinque Florenorum Polon Mei
Alexandri Ciemieuski in Fundo relicta Pria Ejusdem
Summae Originalis in Bonis Mundis Locatione
recognoscendaque de Persoluta Summa Quietatione
per Actum in rem per solvendam Cessione exolvat Quita
Poena Septem Marcarum Polon parti in Termino Solutio
ni Praefixo et Sub rigore Eodem Judicio Suo per me
dium praxi Juris Solvenda. In Sublationem Conde
mnationis in Termino Satisfactae Obtentae Ac
pro Contraventione Decreti Jiae Mei Szymakowscy
Citt ex Summa Mei Ciemieuskich in Fundo relicta
poenam Duplicem Quatuordecem Marcarum Polon
parti in Termino quo Supra et Sub Rigore
Eodem Judicio Suo per Medium Sub Seorsivo
Rigore ex Regestro poenalium extendo illicet
Solvant Dispensare Vigore.

Inter Gsum Josephum Tobulski et Mariannam Lowiowska
niciam Conjuges Actum per Gsum Thomam Rogenski Inscri
ptum Plenipotentem Meos Ludovicum et Joannem
Szymakowskie Dapiferiae Ciehanoviensis Citt per Meum
Ludovicum Szymakowski Suo et Fratris Sui nomine pltis
Judicium Exauditis Partium Controversijs Citationem

Partij

Partis Actoreae Suum ad Judicium Edito Decidendo
Quoniam pars Actoris pro Solutione Summae Mille Quin
gentorum Florenorum Polonicorum ex Majori Summa Quatuor Milli
um Quadringentorum Florenorum Polonicorum per Officium Meum Michaelem
Szymakowski Dapiferum Cuchanoviensem Citatorem Pa
rentem Officii Meae Mariannae Wolinska primi Officii
Mei Stanislaj Borowski secundi pro tunc voto
Officii Mei Petri Paczkowski Dapiferi Cremenecensis
Consorti Coram Actis Crenensibus Plocensibus Sabbato in Vigilia
Festi Nativitatis Sancti Joannis Baptistae Anno
1765 Authentice in Bonis Unierzysz Inscripta
actricem Modernam Successive respiciens Decretoque
Condescensoriali in Fundo Bonorum Unierzysz Feria Secunda
post Festum Visitationis Gloriosissimae Virginis Mariae
Die tertia Mensis Julij Anno 1775 Inter Meos
Franciscum Ciemiewski Pincernam Kijoviae et The
ressiam de Wejsy Conjuges ab Una ac Eosque Meos
Szymakowskie Modernos Citatos et Alios parte ab
altera prolato Actis Crenensibus Plocensibus Feria Tertia post
Dominicam Laetare Quadlem Die Decima Nona Martij Anno
1776 Oblatuato Circa Liquidationem Onerum Bo
na Szymakowiana afficientium pro re Actricis
Modernae Una cum Provisione biennali a Meo Cie
miewski Pincerna Kijoviae ex re Possessionis Eorumque
Bonorum ad persolvendum indigitata Agnitae Partem
Citatam Convenit in jundamque Sibi Solutionem ~~Sibi So~~
~~lutionem~~ Ejusdem Summae cum Provisione retenta
ex poscit. Idcirco Judicium attento Decreto Condicionali
supra de Actu Exarato Summam hanc ac pro re
Actricis Modernae liquide Spectare ex praefatis Bonis

Unierzysz

Unierzyz Szymakowianis agnoscenti Statuit Quatenus
Mei Szymakowszy Dapiferiae Cichanov Citati Eundem
Summam Mille Quadringentorum Florenorum Pol. Una cum
Provisionibus tam per Decretum Condle pro binis Annis
Agnitis quam post Latum Jdem Decretum Condle ad Ter
minum Infra Solutioni Praefixum provenientibus per
Quinque a Centum quot Annis Computatis in et pro Vi
gilia Festi Nativitatis Sancti Joannis Baptistae in An
no Imminenti 1780mo Ventura Coram Officio et Actis
Crenae Plocenae Sub Poena Bavnis Circa Manifestatio
nem faciendam in Casu Contraventionis publicanda
Originalem quidem Gsae de Łowiowskie Tobulska Actrici
praevia Locatione Provisiones vero ad Manus Mariti
Ejus ~~Solvant~~ ad Quietationem Authentam seu in Perso
nam persolvenda recognoscendam Cessionem Solvant
et realiter Enumerent Salva repetitione Provisionum
Stante Possessione Mei Ciemiewski Pericerne Kijowiec
Super Bonis Unierzyz Duranti apud Eundem
Meum Franciscum Ciemiewski Meis Szymakowskim
Citatis reservata Lujta quoque Poena Trium Marcarum Pol
Parti Actae Cum Summa Sub Rigore quo Supra
Judicio vero Suo totidem Jnstanti Sub Solito Rigore
praxi Juris Solvenda DP Vigore.

Inter Gnosam Catharinam de Motodeckie olim Gnosi Joan
nis Pilatowski Relictam Contem Viduam Actricem Pltr, Gm
Franciscum Olszewski Cittum Pltr Judicium Terminum
anterius Decretum Judicij sui Conservatum decidendo, Insi
stendo Eiusdem Decreto Dilationis Inquisitionis Statuit
Quatenus Partes in Satisfactionem Eiusdem Juramentum sup
incorruptionem Testium Praestent idque in instanti Prae
stiterunt tam Gnosa Pilatowska qm Gsus Olszewski Con
scribant Interrogatoria sibique ab invicem Communicent, In
quisitiones Gnosa Pilatowska in Probationem G. autem Olsze
wski in Emundationem Educant idque in instanti Conscri

psenti Communicauerunt Testes in dicta Causa dixerunt et Inquisitiones suas Eduxerunt ac Quas in Sequenti Cadentia ex alternata in Causa Celebrando reponant Jt.

Actum in Plonsko in Termino Communibus Terrestribus Plocensibus Districtuum Plonscensis simul et Raciążensis Raciążensis in Diem Lo diem ven. Incidentibus Feria Quinta post Festum Sanctor Omnium Proxima Scilicet die Quarta mensis Novembris Anno Domini 1779no

---

Inter Gnosos Adamum Laurentium et Joannem Fratres inter se Semanos Sikorskie actores, per Eunes Gn Adamum Sikorski suo et Fratrum suor mē Pltē, Gnosos Valentinum Radwański et Florentiam item Radwańską Virginem Immojor Als et als per Eunes Gn Valentinum Radwańskiego suo et Sorore suę mē Pltē Gnosos Martinum Sikorski et amam de Radwańskie miriem Congeł Cittos per Maritum suo et Contiū suę nomine Pltē, Gnosos Jacobum et Gregorium Radwańskie Cittos per Gn Jacobum Radwański suo et Gnosi Gregorij Radwański Fratrū sui nomine pltē, Gn Antonium Radwański Als pltē, Judicium Exauditis Partium Controversijs Citationes Utraque Partium sibi abinvicem Editas deridendo tanquam in Causa proveratas Partibus Communicationem Documentor pro Sequenti Judicionum suor Cadentia ex alternata in Causa Celebranda ad Presentem Legis abinvicem sibi per Eunes Partes prestandam injungit Jt.

Inter Gn Simonem Brzeski Als Pltē, et Gnosos Franciscum Parentem et Valentinum Filium Starzewskie Als Gn Franciscum Starzewski Parentem suo et Filij sui nomine Pltis Judicium Exauditis Partium Controversijs Citationem Partis actoreae suum ad Judm Editam deridendo in Causa Presenti Obrectatum violentiarum datur dilatio inquisitionis ad Contesta Protestationis et Termini Partis Als tam in Probatione quam Emundatione Educendae in Sequenti Judicior suor Cadentia ex alternata in Causa Celebranda Jt.

Inter Gnosos Albertum Franciscum Joannem et Norbertum Bronowskie actores per Eunes Gn Albertum Bronowski suo et Supraseor actionem mē Pltē, Gnos Albertum et Martinum Gosciccie Als per Eunes Albertum Gosciccki suo et Gnosi Martini Gosciccki Fratrū sui mē pltē, Gnī Cunegondim Bronowska altimi nuptus Gnosi Hiacinthi Worowski Contem seu utrosq Conjē Als per Maritum suo et Contiū suę nomine Pltē Gn Bartholomeum Szatkowski Als et p mē debita vera inducēs Pltē Judicium

Judicium Exauditū Partium Controversijs Terminum peran
teriùs Decretum Judicijsui Conservatum decidendo Suspenso
toto negotiò necessariam Ejse Conclusionem Judicijsui aut Cōr
Camerariorum Imurō Loceng ad Fundum Bonor Tyski major Pru
tus Partium Sumptu Captato tempore Exactō ob destinatio
ne Partium, Concludendorum, Quod Judicium sive offm Ca
merariale aut Inovū Camerariū Concludendū, Reproductio
nem Documentorum per Partes sibi abinvicem Communicator
um ista Summariā p Partes et Judicium Suum circa Communi
cationem Subseriā injung et, Quibus Reproductis Competenti
am Actoratus Partis autoreæ Cognoscet resolvet, de Sorte pos
sim Cōm Stanislaum Inowolskie deserbite inquiret, inve
stigabit, et tandem cui Competient adjudicabit Caeulum
si debebit a quo et cui Proveniet adjudicabit Inquisitio
nem Juratoreas si necessitas Postulaverit, Expediet, Juras
menta p opportunitate Capiet, dubia quæuis discutiet
Satisfactionem Ommimodam quidquid et a quo provenit Exa
standam decernet, Partes in ommibus Circumstantijs p Ex
pentiā Legis Justitiæ ad Contenta Termini Finaliter deci
det dijudicabit et moderabitur, Quibus rebus quot Deinde
mi Partes Parere et acquiescere Judicaturum, pati sub Pe
na Decem illis in Imā Condescendionis suæ Partis Con
traveniente Publicandæ debebant, ac tenebunt, Lecta
Pœna itēr Manat Cōm Parti per Partem Compensanda
Judicio suo totiq in instanti abstringit Parte Præsti
Juris sub solito Rigore Solvendæ, Pro quo Condmō Imō
Partes quas voluerint et negotium Causæ proposerit, addixerit
adhibendi sub Rigore quo Supra Comparere obstrinxit quæ de
creti Causæ Vigore.

Inter Meos Sophiam de Wikorskie olim Mui Vitoni
Kosobudzki Thesaurarielle Loceng Relictā Conthm Vidu
am Matrem Ignatium Franciscum et Josephum Filios
Kosobudzkie aut per Eam Matrem Matrem suo et Fi
lios suos nomine petiq, Mecum Josephum Kosobudzki
Thesaurarium Cichanovicng autorem p Sm Hiacinthum
Przedpełski Meos Franciscum Lugowski Cōm Cmam Sieje
ceng et Mariannam Pinińska minicam Pongeš tum Andrea
am et Albertum Pinińskie Alios Cōm Joannem Łuczki Insini
ptum Clientem, Judicium Exauditū Partium Controversijs
Citationem Partis autoreæ suum de Judicium Edictum de
cidendo Quomodo p Locationē Summatim Meos Augustin
Congibus ex Dom Izbunowo et Adamowski Meos autem

Piniński ex Sorte tradita Bonor Kossobudy et Krayko
wo Proveniens et Condescensione de Eisc Bonis Partem
Cittam Convenit, Repositaq Complanatione inter Mcos Jose
phum Praesentaneum actorem et olim Victorem ac Michae
lem Kossobudzkie ab una, et Mcos Lugowskie ac Pinin
skie modernos Cittos Parte ab altera in Zdunowo die 22da
July Anno 1778to Confecta Mcis Lugowskim Congibus seu
potius Mcae Lugowska Conti Summam Quinque Milli
um Ducentorum Nonaginta Quinque Tyns super Bo
nis Zdunowo et Zdunowko Mcis quoque Pinińskim ad
Summam duorum Millium Octingentorum Septuaginta
Sex Tyns Grossorum Viginti Novem Polons in Sorte Bonor
Kossobudy et Kraykowo Possessionesque Bonor Eorq ad
Exoluonem Tanumce Summar agnitas Esse demonstrat,
Ideo Judicium insistendo Eisq Complanationi Statuit, Qua
tenus Pars Cittam Summas Praerecensitas et quicq Mcis Lu
gowscy Summam Quinque Millium Ducentor Nona
ginta Quinque Tyns quemlibet Tyns Triginta Octo Gros
sis numerando Mci quoque Pinińscy Summam duorum
Millium Octingentor Septuaginta Sex Tyns Grossor
Viginti Novem Polo in Simili numero Grossorum per Par
tem actoream pro vigilia Festi Nativitatis Sancti Joannis
Baptistae Coram Officio et actis Castrensibus Plocensi
bus sibi Solvendas levent et de levatis Quietent
idque sub Poena Banitionis circa manifestationem
in Casu Contraventionis in ibidem Faciendam Pu
blicanda, post levatam quoque Summam Quisq
suam Mci Lugowscy de Bonis Zdunowo et Zdu
nowko, iam autem Mci Pinińscy de Bonis
Kossobudy in una Septimana Condescendat,
sub Simili Rigore Poena Banitionis coram Eisq
Actis Crenq Plocenq in una post Terminum Con
descensionis de Bonis Praefixum Septimana
similiter circa maonem Faciendam Publican
da luita Poena Septem Marcar Polo Parti per
Partem Compensanda Judicio suo tolicq in instan
ti

ti ab utraq' Parte sub Solito Rigore Praxi Juris Sol
venda.

Inter Celsissimum Illmum et Rndmum Pnici
pem Michaelem Poniatowski Episcopum Plocens
Ordinum Aquillae albae et Sancti Stanislaj Equitem
tum Prlem Rndmum Josephum Poniewski Canoni
cum Cathedralem Plocens Bonorum Episcopatus Plo
cens Commissarium nec non Illmum Rndmum Capi
tulum Cathedrale Plocens actores per Gm Mathaeum
Lisowski, Gm Antonium Horomański Clavis Racią
ziensis Economum actis per Eunes, Gnosos Paulum Rut
kowski Simonem Gutkowski Georgium et Petrum Zgle
nicki Cilis Plter, Gnosos Antonium Patruum et
Josephum Filiastrum Rudowskie Cilis per Gm Joan
nem Kocięcki Gnosa Judicium Exauditis Partium
Controversijs Citationem Partis actoreae suum ad
Judicium Editam Quoniam Pars actis pro Resti
tutione Fundorum arcanum et agrorum seu totius
Sortis super Bonis Kroczewo ac si Episcopalis Par
tem Cittam primitus suum ad Judicium Convenit, Parsq'
Citta Ea in Causa tanquam inveterata Condecendam
sibi Communicationem Documentorum mente Legis
Exposcit ideo Judicium Partibus utrisq' ad Praesentem
Legis Communicationem Documentorum hoc in negotio
Sequenti Cadentia ex alternata in Racią Z Cele
branda Praestanda injungit F.C.

Inter Illrem admodum Rndum Florianum Jaroszewski Con
sistorij Plocens Notarium ac Praepositum Racią Ziens actis per
Gm Mathaeum Krzywkowski Mcos Sophiam de Mikor
skie olim Mci Victoris Kossobudzki Relictam Contem Vi
duam Matrem Ignatium Franciscum et Josephum Fi
lios Kossobudzkie Cilis per Gm Valentinum Strzeszewski
Mcos Franciscum Lugowski Pnicenam Sieprcens ac Ma
riannam Pninska invicem Conjuges Cilis per Gm Joannem
Kocięcki, Gm Thomam Tłubicki Cilis per Eunes Mcum Jo
sephum

Josephum Kossobudzki Thesaurarium Czechanoviens alb per Dm Valentinum Strzeszewski, Utquoniam Mci Theodo rus Venator Lacrocimens Ludovicum et Marianna Mci Lem picki Consors Mokrscy ac Jac Mcus Lempicki Citti Pne senti in Imo disparent et Se Condemnare Permittant Promde supr Eisq Disparentibus me Extraditionis Dei me manipulans ex Domo Kossobudzky Ecclesiae Raciąż ensi Provemens in luco ultimario Fortis Finalis Facien dae Executionis pmittiq Condemnatio, quae decernitq ad ditq et demittiq cum Comparens vero suspendiq Causa presens ad Imum ex Remissione seu adiutatione Inci dentem TC. Publicatb

Inter Gnosum Kylianum Czaplinski actb Pltem Dm Casimirum Kraszewski Cittum per Dm Josephum Dobr ski Judicium decidendo Imum per anteriu Decrum Ju dicij sui Conspse dilatonis Inquisitionis Conservatum Insistendo Eice Decreto Statuti Partes in Satu Facto nem Eicq Juramentum Super incorruptionem Testium Presentid idque in instanti, Prestitit hoc Juramentum Gnosus Kilianus Czaplinski actor, Cittus vero in Inqui sitione Partis actoreae persistere pt Comparentem sec Te rendo, Inquisitionem in Emendationem sui Educeret tet, Qua ex re Pars actorea Conveniebat Interrogatoria et Eam Parti Citte Communicet, Testes inducat et Inquisitio nem suam Educat, idque in instanti, Indixit et Inquisitio nem Eduxit, eam obsigillatam ad se recepit, in Sequenti Cadentia ex alternata in Racionz Celebranez reponet TC.

Inter Gnosos Joannem et Jacobum ac Mariamam olim Valen tini Filium Petros et Filiastrum Kanowskie actores per Dm Joan nem Kanowski suo et Superscor Coactor nomine pltes Dm Paulum Stupe cki Cls et Indicz pltes Dm Petrum Ostrowicki ad ea Pltes Silvem admo dum Indum Isaacum Stolarium Kilowski Procuratorem Quem et Commen darium Rogotworscenz per ultimaz Partes ad citatum pltes, Judicium quo niam Pars ad ea Praescripto Decreti antiacti Judicij sui in juncta adiutatio Gnosi Ostrowicki Eumdz adiutavit adiutatiaq Compari tio nem in scibet Dm ex Satu Factione Eice Decreto ad in veria Partibz Experimentandi, In Experimenta Quoniam Eaq Pars actb Offerendo Probationem Procedentia Fuit ab olim Nobili Josepho Kanowski quorum Illorum filio pro adjudicatione sibi Sortiarlyp

Bonez

Domu Kanowo obtaki p Luncz ad Nlem Josephum Kanowski olim,
Nobili Michaeli Stupecki modernu Citti aus in vadiatae meliorationeq
Decr Consilis anni 1721mi in Fundo Bonor Kanowo Obtaki ac mentes
Decreti Judicij sui vige Comparitione ad plati Stem ad Consem, adquam
Causam p Comportatione Librorum Metricar Eccles Gurcz et Rogotworscz
Illum admodum Rndum Kukowski Praepositum Gurcz Commendatarium
Rogotworscz Partes utraq adcitarunt, et Luncz ad instantaneam Comporta
tionem librorum metricar ad Evidentem negotij Quesenz Stmq ordum Expo
sunt Jdeo Judicium ante omnia Jenerr Luncz Illum admodum Rndum
Kukowski Comportare Libros Metricos p quorum Comportatione Termino
Partium utraq Prncipaliter inter se agentium Consensq adquem instanti
Censet, Comportavit Quatuor libros Metricar p quor Comportatione Con
ventus est, Satisfactione hac in Puncto adinventa Partibus Causam
prosequi jubet, in prosecutione Controversij Partium inductis Exauditis
Citationem Partis adse et aditationes suum ad Judicium Edictas deinde
Licet quidem Gnosi Kanowscy ad Transactiombus p se repositis Sum
mario suo Conscripto Specificatis ab anno 1567mo ad annum 1686tum
Consecutive positis Nlem Paulum Kanowski olim Adami Filium ab
Eoq vero Paulo Adamum et Albertum Filios ab Adamo Filio Pauli Joan
nem, a Joanne Thomam, a Thoma Josephum Surisdatorem ob Gnosi Se
ptm Michaelis Stupecki Citti aus, tumquoq ab Alberto ob Supravsi
Filio Mathiam, a Mathia Casimirum p ea posse demonstrant, iam vero
a Casimiro Filio Mathiae precedentiam Alberti sola tantum modo Metri
ca Baptism Ejusq Albertissae Libros Metricos Eccles Gurcz Extra
cta suo in Judicio reposita ostendit, hic autem Metricae ut ex libro ve
teri p Illum admodum Rndum Kukowski Comportato apparet, so
lemet in una Carta nudae Chartae a Prncipio Ejusq nudae Chartae
Characterae vili Quisdam Hominis non eruditi Characteribus aliis
metricat in toto libro Existentium disparitas inter Metricas anni 1674
nempe post metricam aliam sub die 2gna Martij ao Eoq 1674to
Existentem et ante metricam aliam sub die 2gna Julij hoc eodem
Existentem intermedie in Carta nomine Adalbertum Nobilium
Casimiri Kanowski dicti Solex et Elisabeth de Domo Smigocka
Conjugum anno 1674mo die 22da aprilis Baptizatum Esse
rans cum quibus Correctione in numeris anni inscripta Esse apparet
eundeque suspecta Esse, demonstratur, ab Eoq quoque Alberto cuius
hanc metricam esse a Casimiro precedere p Cartam adallegatam
Jacobum Parentem ads et acts adum precedere in fest, et Transa
ctiones binas Primam in anno 1730 Fena 6ta p Fm Sanctae Mar
thae, Kontificis Qua Nobilis Jacobus Kanowski olim Alberti Filij
Nobili Thomae sue Dobrzenicka Conti sue Summam Quingen
tor Tyng mscribit, alteram anno 1736to Fena Secunda ante Fm
Sanctae Margarethae, qua Nobilis Jacobus Kanowski ob Ja
cobi Nlibq Pauli et Valentini Gostkiewiczkim Portionem Domi
Gostczyno donat, utraq Eaq Transactiones Coram actis Cens
Eloquens Factas Exponit, alterque Consanguinitatem suam cum
olim Nobili Josepho Kanowski quondam Thomae Filio secundo sortis
obligatae Ano citti in Septimo gradu cum actoribq cum actrice vero in octa
vo gradu Pars Ea Citti demonstrando p factam Sortem obligatam pre

jesus

rassui Eximi injungendam Exposcit, Cum vero Pars acta in veteri Libro Metricis Baptisator Ecclesiæ Parochialis Rogotworscensis suum ad Judicium Compertata Metricam sub anno 1736to die Quarta Julij ex villa Kierz In Janitis Jacobi nomine, Nobilium Jacobi Kanowoski et Theresiæ de Domo Dobrzemicka Conjugum Baptismum Exarantem tum et in altero Libro Metrices Rogotworscensi Compertata intra Metricas anni 1761mi. item sub numero 1761to Cum opposito Ejusnumero hoc verbo die Anno die 15 9bris Baptismum in Janitis Jacobi nomine, Nobilium Jacobi Kanowoski et agnethis de Domo Sosnicka Conjugum Filij Ex primentes has utrasque Metricas Evidenter in nudis Spacijs manu olim admodum Rndi Stanislaj Kamiński in Commenda Ecclesiæ Rogotworscensis modo primum in anno 1762do ut ex Libris hujusce anni Compertatis apparet, Existentem inscriptas Esse palpabiliter deducit ex hisque bimis prepostere, & curatis metricis et Superius Exaratam metricam in Libro Ecclesiæ Jurens alibi a Casimiro similiter curatam Esse infert, Repositog Extractu authentico Juris additalitij pro Nobilem mathiam Kanowski ob Joannis Filium et Elisabethem Śmigocka in vicem Congesorum Coram actis Crenz Klosney Sabbo post Fm Decolationis Sancti Joannis Baptistæ ao 1761mo inscripti Elisabethem Śmigocka Mathiæ Kanowoski olim Joannis Filij Contem Esse y bat Quo circa Judicium attentis Premissis deductis Pris Joanne et Jacobo Patruis ac Maria Anna Filiastra Kanowoskie actoribus Consanguinitatem sui cum olim Nli Josepho Kanowski quondam Thomæ Filio sufficienter non probantibus incompetentibus hoc in negotio actoribus inventis Pro Stupendi Cattum ab hoc eo tribunalitio Fori actoratu libenus pronuntiat, Movit Pars acta ad Judicia Tribunalitia Fm Petricoviensi admissa et Conservatur in ibidem Partibus Comparendi Peremptorius.

Actum in Storzyku in Termino Communibus Terrestribus Klocensibus Districtuum Radziejoviensi et Brzesciensi Sabbatho post Festum Omnium Sanctorum proxime Juliet die Sexta Mensis Novembris anno Domini Millesimo Septingentesimo Septuagesimo Nono Celebratis

Inter Nos Josephum Wgrzdzki Succamerensem Terræ Radziejoviensis et Elizabethem de Konarzewskie Conjugem olim Nli Wessel Dazarski Secundo cum prædens voti Instantem Conjuges Parentes tum Antonium et Franciscum Wessel Dazarski Secretarios in Regia Matrimonij Thoro procreatos Partes Actores per Generosum Andream de Zerzyki Jnscriptum Plenipotentem Nunc Albertum

Albertum Ręczkowski Dapiferum Prasnensem Citatum per
Gsum Valentinum Trętowski Inscriptum Plenipotentem
Judicium Decidendo Citationem Partis Actoreae Parti Citatae
ad Idem Judicium Editam Controversijs Partium Earundem
Exauditis Quoniam Summa, Originali Quindecim Aure
orum hungaricalium per Decretum Anni 1765 Feria
Tertia post Fm Sanctorum Petri et Pauli Apostolorum
In Curia Regia Maciovien. officij Crenen. Inter Mcum Caro
lum Klicki Venatorem Terrae Rosanen. Actorem et Cy
tatum ab una Et Mcum Albertum Ręczkowski Poci
latorem Prasnen. Citatum et Actorem pro Ea altera
prolatum pro re Mci Klicki a Mco Ręczkowski ad judi
cata, esse probatur et per Eum Mcum Ręczkowski circa
demissam hereditatem Bonorum Szczepkowa olim
Illustris Mco Valeriano Vessel Castellano Chrzanensi Moder
norum Comparentium Avo, in Fundo ad Deportandum Re
licta, Palpatur Ab Eademq Summa Quietatio, de Provisio
nibus Sub data Die vigesima Octava Mensis Aprilis
Anno 1766 in Bonis Ręczki per Mcum Albertum Ręcz
kowski Inrem olim Mci Ignatij Wessel Dapiferi Cherp
cen. praefatorum Bonorum Juniorum Fili data
Reproducitur Et ex nexu Ejusd. Quietationis de Provisioni
bus a Successoribus Vestovianis ad praesens Actoribus Mco
Ręczkowski Reproducta Quietatione Authentica, de Sum
ma Originali per Mcum Klicki inrem Ejusd. Mci
Ręczkowski Feria Secunda in Crno Festi Sancti Micha
elis Anno 1755 Coram Actis Crenen. Maciovien. Recognita
Summa Eadem Quindecim aureorum hungaricalium ex
praetio Bonorum Szczepkowa Profectitia ad persolven
dum Delita esse Apparet pro Cujus Solutione Pars
Actorea ad praesens agit Proinde Judicium Decernit
Quaterius Mci Wągrodzkiej Succamerarii Zawoi
men

mene Conjuges Victricus et Mater Emundando Jus Ad
vitalitium Summam praetactam Quindecim aureorum
hungaricalium per Mcum Reczkowski Mcu Klicki Exo
lutam unacum Provisione ab ultima Dietatione
nempe ab anno 1766 per Quinque a centum Compu
tanda, In et Pro Vigilia Festi Nativitatis Sancti Joan
nis Baptistae in anno futuro 1780 Incidenti Coram
actis Crenae Ploienae Sub Poena Bnis in Casu Contraven
tionis Circa Monem faciendam publicanae Admi
nus et Dietatio in Partis Actoreae Sive Ejus Speciali
Plenipotentis praesentia, in rem Persolventis Recognos
cenda Cessione Solvant et Realiter Enumerent Lui
ta Poena Trium Marcarum Polonae Parti in Trno So
lutioni praefixo et Sub rigore Eodem Judicio per Medium
Praxi Juris Solvendae In Sublationem vero Binarum Con
dem nationum Unius Feria Secunda, post Fm Sancto
rum Trium Regum, nempe Die Undecima, mensis Januarij
alterius Feria Secunda post Fm Sanctorum Philippi
et Jacobi Apostolorum Die Scilicet Tertia, Mensis
Maij utrarumque in Sychocin in Judicijs Trnbus Ciecha
novienae ex Parte Mci Reczkowski Super Parte
Citata, hac in Causa obtentarum pro quaeque Earum
attenta Parvitate negotij per Poenam Simplicem
Quatuordecim Marcarum Polonae Parti in Trno Solu
tioni praefixo et Sub Simili rigore Judicio Suo per
medium in Instanti Sub Leonino Rigore ex Regno
Prialium Extendendo Itae Exolvant D.P.V.

Inter Gnosum Nicolaum Gnaczeski Actorem pltis Gnum
Martinum Karnowski Citatum et Actorem Cassandae
Judicium Adcitationem ex Parte Gni Nicolai Jaruczeski
Actoris Contra Gnum Martinum Karnowski Editam
Decidendo Controversijs Partium Exauditis Tenen Partes
utrasque Reponere Inquisitiones Suas in ante Acta
Cadentia Judicij Sui Edictas Idque in Instanti Judicium
Censet, Et Quoniam Pars Actorea Suam Inquisitionem
Reposuit Pars vero Citata Inquisitionem Suam non

Edidit

Eductt Quinmo Jngressus in Curiam actor et rem sic
fecit Prout de Satisfacere Partes Coram Judicium adiuenit,
et ad Litiuem Quod Jngressionis Partis actoris Prout
Jendit Quo Lecta et per omnes Circumstantias Pertractata
Quando quidem ea Premissa Jngressione deductum est Jam
Martinum Karwowski ex opposita diuendicione Auene Jpsi
so Nicolao Janczewski in oppido Pzonsko per Jpsum Karwowski
Ejusdem Domum Rhemiam Reuertente non existentes sub
alterius tempore, in Eod oppido Pzonsko hac de causa Illatis
Jniuriis, per Jpsum Karwowski in auena Empta Jpsius Janczewski
Canes Jpsum Janczewski Jnfestasse ad Presentiam Pzonsko
rum Jus tunc ad stantium Colapsasse ex qua Collapsi
one in Terram Jpsum Janczewski Caudisse Vebis Jnflic
tis Canibus, et Jnstitusse Qui Circa, Dum Ibidem Cum
Jpsum Martinum Karwowski Jpse Jpsius Illicito Ausu
Judicium adiuenit Jnpungendo Quatenus Jpsum Mar
tinum Karwowski Citatus Fuit in Castro Pzonensi Supe
riorum Jn et pro Decima Secunda post Festum Sanctissimo
et Individuae Trinitatis in anno futuro 1780 Jnsuen
te Jn eat Causa Jesuitarum Decimam per Spatium Duo
rum Septimanarum sine Jntermissione Continuet et
Expleat necnon in Expensis Dominum Senam Quadru
plicem Quatuor decem Marcarum Polonj Coram Ob
scuro et Actis Curiae Pzonensibus tam ex quo ad Sessionem Illius
cum ejusdem Solutionem Marcarum sub Pena Bonis
in Casu Controuentionis Circa Manutenem Fauendi Subli
cam Partis Actoris Judicio suo Canum Marcas per Medi
um in Jnstanti sub Soluto Rigore et Regio Gratiarum Exten
dendo Solvat et Realiter Enumerat Jn Substitutionem vero
Unius Condemnationis sub Actu Decimae Quartae post De
cretas Solemnia Quae Pendente Sub et de hyemalibus
ta Mensis Maij Anno presenti in Rauge Super Parte
Citatus Potente Senam Duplicem Quatuor decem Mar
carum Polonj Partis in Primo quo Supra et Subsequae
Eod Judicio suo per medium in Jnstanti sub Soluto Rigo
re Soluto Jud Solvat, Quantum Spectat alteram Pende

mora Omnes

Condemnationem sub actu Feriæ Secundæ post Festum
Sancti Lucæ, Scilicet Die Decima Nona, Mensis Octo-
bris anno 1770 obtentam Coram Eodem Prætore Civitatis Lyp-
pensis Ignorantiam de Edictalibus Citationibus ad Evasionem
Legis Prohibitæ, Bonis de Immobili Cod. Gnoza Martinow
Karnowskii Inventis Quatenus Idem Gnoza
Martinus Karnowski Evadat prout nulla de Edic-
talibus Citationibus Sibi Constitit Notitiam Contra Evasi-
Dum attenta Evasione Judicium Sine Debito Omnem
Eam Condemnationem Cassat et Annihilat Dehinc

X. Imo GG Joannem Klenewski et Rosaliam de Turskie uxorem Congès
Actores partis ex Una Matheum Puszczynski Cod. et Judicem partis
Judm decidendæ Ab una ad Pm Cod. suam ad Secundam Edictam con-
venisse partium exadversis Auditis Auditam et Inscriptionibus Re-
nis Actoris Summæ bina prima quidem Inscriptione Sub Acta
Fra 3tia intra Octas Festi Nmi Corporis Xti Dni nempe Die Nona
Junij Ao 1770 in Acie Cracoviensi Sup Summam Centum
duingentorum Polnd Centum ex Affectu Comitiali Quingen-
ginta p Rmta Donatione cuique Sortem in Bonis Gorlic p
Contem altera Sub Actu Feriæ Sextæ post Dm Festi
Annæ Matris Beatissimæ Virginis Mariæ nem. pe Die 27
Mensis Julij Ao Cod. etm Illi Summa Orginali Ibi
ex Sorte Ruthenianis Consortialibus Levata p Iosm
Joannem Klenewski olim Pauli Felicem Manturum in
Rom. p Rosalia Turska Conti Sui in Bonis Zythi
p Matheo Puszczynski Genero Suo Abrenignatis
ascarate esse palpantur pro quad Solutione Supra
fata Dna Rosalia de Turskie Klenewska Vendituj
Congè modern Act agunt p inde in Specie Resq
Inscriptionibus Supra dcatis exaratis Judm Petat
Dationem Supranatus Matheus Puszczynski non attenta
quadam manuali Quitatione Sine Data et Anno in Alten
Pte Interesse Nuptiales inter eumd Joannem
Klenewski Alumna et Matheum Puszczynski
ea altera Pte Confecte Deorsave ad Scripta et
Sub Obligatam edisq interesse Nuptiales Fra 3tia
Pt Trin Scapulares BVMariæ scilicet Die 19 men
sis Julij Ao 1774to Coram Actis exeq Pbo ejusdem

Subscheint

Summas q̃ factas primam Centum Quinquaginta Tyr alborũ
Vigenti Iberen Polonicar Ama tamen priorem in Ipsi
gelia Festi natiũ S Joannis Baptiste in Annis futuro 1780
Iudenti Coram Actis Cod Ploren sub Pena Bannis in Casu
Contraventionis Circa Maiorem faciendam Publicanda
q̃ia eadẽ Summa ad q̃ videnda Secuntate Pñi Act Lob
vat etrealiter enumeret tuta pena Trium marcar
Polonicar Pñi in Termino Solutoñi Ipsius et subsigne
eodẽ Judicio suo q̃ medium praxi Juris Solvenda
Item Joam Franciscum Parentem et Valentinum Filium Star
zewski Act et Act q̃ eundẽ S Franciscum Starzew
ski Parentem suum et filij sui mñe pmbr S Simonem
Brzeski Cl et Act pmbr Judicium Decedendẽ Terminum
tam q̃ Antenius Decimus Conservatiuus q̃m ad tas ne
ea pte S Simonis Brzeski Cone S D Starzewski
ad Jẽ Judiũ edictam controvers eadẽ Partium exau
Oditis teneri pñtes eas et reponere Inquisitiones suo
in Judicio Eductas ad q̃ imñstanti Judicium Cen
set etquidnam utrãq; pñtes sua Inquisitiones
reposuerunt pinde Sabsequse eas et Judm ad
inveni et ad Lectionem eadẽ Judm Condescendit
Ruibus lectis et Matura Deliberatione Intimato
Quandoquidem expram fis Inquisitionibus p datum
est S Valentinum Starzewski S Francisci Starzew
ski Filium alveare cum apibus ex Satis S Bre
ski prius detrusse S Antem Brzeski Damnum in
Animadvertendẽ S Valentinum Starzewski Arundi
ne Percusse, per eundẽ vero Starzewski recepta
eadẽ S Brzeski Reiproce commaculasse Idem
Autem Brzeski Salvando se accepto uno Fusto
Sicte terre an lapide ad S Valentinum Star
zewski pieisse et Sanguine lasse deinde
eundẽ S Brzeski in Aliquot manipulis Avenã Idem
Starzewskiũ Uno tempore Damnum recidisse
Intulisse Starzewska circa Compabulationem Ad
ros pascendo Inventaria aliquoties manubrio a
verbere q̃cussisse tam autem S D Starzewski
Lucet binos verveces suos Cane cuiusdẽ S Brzeski Comitare

Obiecisse tamen non deduxisse sed per Canem Gsi
Mathiae Archultowski et hoc binos agnellos
suffocatos Inquisitionibus Probatur et eundem G. Brze
ski evenendo quasdam rixas vicinas putando Suum
Canem Culpabilem per alio tacito Canis excessu
proprium suspendere demandasse nullaque damna
propriis Inventariis tam modernis Acti qui et alijs
Vicinis Commisisse quinimo eadem per Suos Pa
stores prout economice competit pascere dispo
suisse et ex utrisque inquisitionibus eundem G. Brze
ski in quopiam innocuum redargutum esse
et plane emundatum probasse non nisi Una vice
ad hortum G. Starczewski Incidentibus Bovibus
G. Brzeski in Brassica aliquo modo Damnifi
casse tamen eandem per Actorem pro usu suo
Collegisse quo Circa quantum spectat Con
sanguinolationem G. Valentini Starczew
ski a proiectu terrae Passam Siquidem in de
fensione a Gsa Brzeski recepta ex motivo
per eundem detrusionis alterius esse palpatur
proinde eandem Consanguinolationem ac percussiones
Gsae Karwowska pascendo Damna inferentis
pro inindicabilibus Judm Declarat quantum atti
net suffocationem Binorum Agnellorum per Canem
Gsi Archultowski nulla ex Concitatione tantum
modo Casu effectuatam ex hallatione unius Canis
per altero eosdem agnellos compensandos indigitat
quo vero attinet Damni In Aliquod Mani
pulis Avenae tum et Brassica per Gsum Brzeski
Pti Act Causati Idem G. Franciscus Starczewski Pa
rens per sequenti Judicium suorum Cadentia in Raciąż
Celebrandae Damna sibi Illata si vult Comprobet pt qm
comprobationem vel non Judicium decernet quod iuris et
Justitiae erit. T.C.

Nro. Journału.	W Frydrychsdorach. Złt. gr. s.	W Dukatach Złt. gr. s	W Kurancie i Monecie. Złt. gr. s.	In SUMMA. Złt. gr. s	Nro. Journału.	W Frydrychsdorach. Złt. gr. s.	W Dukatach Złt. gr. s.	W Kurancie i Monecie. Złt. gr. s.	In SUMMA. Złt. gr. s.
6.									

Nro. Journału.	W Frydrychsdorach. Złt. gr. s.	W Dukatach Złt. gr. s.	W Kurancie i Monecie. Złt. gr. s.	In SUMMA. Złt. gr. s	Nro. Journału.	W Frydrychsdorach. Złt. gr. s.	W Dukatach Złt. gr. s.	W Kurancie i Monecie. Złt. gr. s.	In SUMMA. Złt. gr. s.

s.	W Dukatach Złt. gr. s	W Kurancie i Monecie. Złt. gr. s	In SUMMA Złt. gr. s	Nro. Journału	W Frydrychsdorach. Złt. gr. s.	W Dukatach Złt. gr. s.	W Kurancie i Monecie. Złt. gr. s.	In SUMMA. Złt gr. s.

