PL_1_23-5 -22

1. NR I NAZWA ARCHIWUM	2. NR ZESPOŁU	3. NR SERII
1 AGAD	23	5

4. Nazwa zespołu:

Płockie ziemskie decreta (II)

5. SYGNATURA:	6. LICZBA ~~STRON~~:	7. LICZBA SKANÓW:
22	k. 507.	503

8. DATA WYKONANIA:	9. NAZWA PRACOWNI:
17.11.15	PT 17

10. UWAGI: 1a ⇒ karta dodatkowa zapisana jednostronnie. Po karcie 13 (niezapisanej, spolionowanej) jest k. 15 (brak k. 14, między k. 13 i 15 ślady po wyciętej karcie). 171a ⇒ karta dodatkowa zapisana. Po k. 192 jest k. 194 (brak k. 193) 208a ⇒ karta dodatkowa zapisana. ~~Po karcie 301 jest k. 303 (brak k. 302)~~ Po k. 301 jest k. 303 (k. 302 jest wszyta między k. 314 i 315) Brak k. 366. Po karcie 466 jest błąd w foliacji, jest k. 477, od tej karty poprawiona foliacja.



1a

22

Terris Plocensis
Decretorum
1776. 1777.

d. 1 Września 18 bar
Leszek

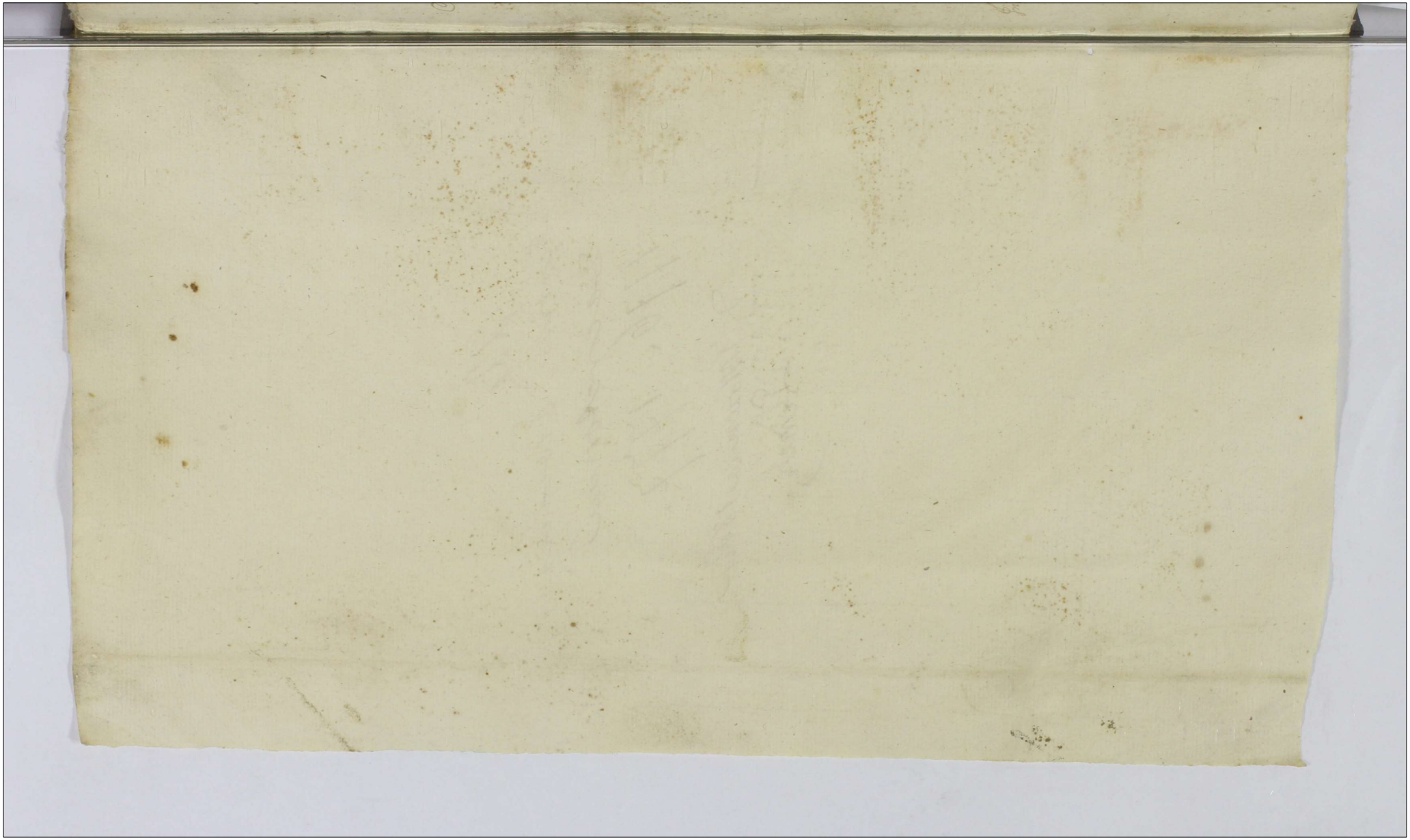

Actum in Plocko in Terminis Communibus Terrestribus Districtuum Plocen. simul et Bilscensis virtute Legis in diem hodiernam Incidentibus Tenta secunda ante Festum Sanctae Agnethis Virginis et Martyris proxima scilicet die Decima Quinta Mensis Januarij Anno Dni millesimo Septingentesimo Septuagesimo Sexto

Inter Illmum et Rndissimum Casiminum in Rokitnica Rokitnicki Episcopum Alodien. Suffraganeum et Offlem Gnalem Plocen. Archidiaconum Pultovien. Canonicum Varsavien. Bonorum Gozdowo Heredem Actt per Gsum Antonium Woźnicki Inscriptt Plentem Mcos Lucam Moszczynski Subdapiferum Radomien. et Simplicem Niszczycka Invicem Coniuges Citatt per Gsum Adamum Miłodrowski Inscrum Plentem Mcos Pisarzewskie Citatt per eundem Mcum Adamum Wągrodzki Notarium Trrem et Cren. Plocimen. Citatt et con. Mcos Moszynskie Subdapiferos Radomien. et Pisarzewskie Coniuges pro Evictione Actt per G Paulum Zoltowski Inscrum Plentem comparen. et secum audito Controversiis Quar. Partium Controversiis inductt exauditt Judm [illegible] dendo Trnos suum ad Judm editos decernit Judm [illegible] Partes inter se agentes et in Comparitionem in [illegible] menta et Documenta quievis Causam praesen. [illegible] vio conscribendo Summario et eoq comprobando [illegible] Judiciorum suorum Cadentia exalternata in Bilsko [illegible] sibi ab invicem communicent. T.C.

Inter Mcum Antonium Mdzewski Thesaurarium [illegible] per Gsum Paulum Zoltowski Inscrum Plentem [illegible] Mcos Jan[illegible] nam de Zielinskie Actt Mci Josephi Leonis [illegible] Trnis Dobrinen. Relictt Contem Viduam [illegible] anum Simonem Joannem et Constantiam [illegible] Minorennes Rutkowskie Citatt et Indicen. [illegible] rowiecki Inscrum Plentem Mcum [illegible] Novogroden. Citatt pltter Compa[illegible]

quar. Partium Controversiis Inductis Exauditis Judm decidendo Citationem Partis actt. ad affectationem Relictae et Succor. Ill. Mci Josephi Rutkowski Judicis Trnis Dobrinen. iuxta praescrum Legis Dilationem Communicationis Documentor. pro sequen. Judicior. suorum Cadentia dat et concedit. J.C.

Inter Gsam Cunegundim de Sękowskie primi Ill. G. Alberti Mostowski 2di ad praesens voti Gnosi Petri Modlinski Relict. Contem. Viduam Actt. per Gsum Paulum Zołtowski Et quoniam Gsus Alexius Sękowski Citatus praesen. in Trno disparet et se condemnare Permittit proinde super eoe ratione non solutionis Quotarum ac non extraditionis Inventariorum ac Rerum mblium permittit Condemnatio

Publicatt

Inter Periltrem Rndmum Franciscum Małowieski Archidiaconum Cathe. Plocen. Praepositum Brestien. Kujaviae Bonor. Otolino haeredem Actt. per Gsum Paulum Zołtowski Inscrum Plentem et Perillustres Rndmos Canos Colegiatae Plocen. Citatt. per G. Mathaeum Krzywkowski comparen. et secum Judlter controverten. Quar. Partium Controversiis Inductt. exauditt. Judm decidendo Citationem Partis Actt. Parti utriq. iuxta praescrum Legis Dilationem Communicationis Documentor. dat et concedit et pro sequen. Judiciorum suor. Cadentia producend. esse conservat. Trnus.

Inter Gsos Joannem Palnium et Scholasticam Filiastram Petrykowskie Actt. per G. Paulum Zołtowski et Gsos Simonem Kosinski et Angelam de Rybinskie ultimi voti Gnosi Simonis Kosinski Contem. Citatt. et Actt. per G. Josephum Łossowski comparen. et secum Judlter controverten. Quarum Partium controversiis inductt. exauditt. Judm decidendo Citationes Partium utrarq. suum ad Judm edictt. quoniam Causa praesens sine Condnione decidi nequit proinde necessariam esse Condnem in Fundo Bonorum Petrykozy et Maykowo Judicij sui aut Gsor. Camerariorum captato tempore conducendor. adinvenit Quod Judm aut Gnosi Camerarij duor. ubi tres unius ubi duo Condescensurum ante omnia Comportationem Documentor. pvia Comprobatione Juratoria Si necessitas postulaverit demandabit Quibus Comportatt. Documentis de conscriptione Regestri ac Rehabitione Patientia non obstante

m m

Sorti

Sortis inquiret [illegible]abit Inquisitiones expediet et Negotium
presens ad Contenta Terminor et Documentorum deuiet et dijudicabit satisfactionem omnimodam cui et aquo ac quantum Interent prestanq sententiabit Partesq in omnibus et singulis Pretensionibus nihil Intactum relinquendo deuiet et moderabitur
cujus deuisioni Partes utreq sub Pena Baonis illo in Termino
Condmis super Parte contravenienq publicanda Judicatum Pati
debebunt ac tenebuntur Quida Pena Septem Marcarum Polonq
Parti per Partem compensanda Judicio suo verò totiens in Instanti solvenda Decrn presenq vigore

Inter Gnosos Albertum et Agnetem Virginem Gnuptos Biallaskorskie
Magdalenam Gnosi Antony Iglenicki Marianam Gnosi Alberti
Kurowski Conte ac Martinum Crakorowskie nei nois Magdalenam Sulkowska Minorennem Adti per eum Gum Albertum
Biallaskorski ido et suprascrom Fratris et Sermane ac Sororem, abutrinomiq
nre pter et Gnesum Jacobum Sulkowski Citadi pter, Gnosos Reginaldum minorem Mariannam Gnosi Antony Miłodrowski Contendicki Citadi pro Gna S. Antonium Abitodrpiski
sui, suo et Comis ac ejusq Gnosi Divicki minorenis nre pter
comparenq et se cum per Controversias dissentientibus Quarum Partium controversiis in ulus cuiuscitis satisfaciant Partes Decreto anteriori
Julij sui in Puncto injunctae Communicationis Documentorum idq
in Instanti Et quoniam Documenta sua ab utriq per eum manus conscripta sibi abinvicem communicarunt et super realem Communicationem Eorumq Documentorum aut comprobationem Juramenti se trahunt proinde admissibilibus adinventis statuit Judex Quatenus comprobent in eam Juramenti Rotham prout omnia Documenta
ad causam presenq spectantia realiter sibi communicarunt mtrlq
in prejudicium Cur Partis celavit et ulteriq Illis Judex ad prosequendam Juramenti Rotham prestiterunt Juramenta cui et quia
G. Albertus Biallaskorski Actor suo et alionum Actorum nomine tum
quoq et Gsus Antonius Miłodrowski Citatus itidem suo et alionum Citatorum
nomine postq prestita satisfecisse easq Partes hoc in Puncto sententie sue Judex ulterius q. Causam prosequi iubet in Prosecutione Terminorum Decreto antepori Julij sui injunctae Communicationis Documentorum conservatum decidendo ulterioribus Controversiis

Ineluctis

inclutis ex auctis Quoniam ex Documentis per Partes compor-
tatis et sibi Communicatis deducit olim Dñus Franciscum Du-
kowski de Gnosce Elisabethi Smardzewska Consorti suae Summas
binas primam Quingentorum Florenz Polonz respecta resignatione
certae seu Quietationis per eandem Contem in rem sui facte Jenâ
Sabbata post Dnicam Judica Dellem Anno 1683to alteram Mille
Octingentorum Florenz Polonz in vim Recompensae pro precio
Sortis per eandem Contem sibi resignatae Jenâ secunda in Cno Jesu
Smo et Individuae Trinitatis Anno 1696to utrasq coram Actis
Castrenz Plocenz in omnibus Bonis suis inscripsisse cum eadq
Conte suae binos Filios et binas Filias videlicet Matthiam Gnosonum
Stanislai Mundi et Mariannae Gnosi Antony Miłodrowski Consorti
discretis Citatorum Avum Valentinum Gnosi Jacobi Dukowski
Citati Parentem Mariannam primi olim Gnosi Annae Czachorowski se-
cundi olim Gnosi Joannis Obrębski 3tij olim P. Nicolaj Białoskorski
Consortem Gnosum Czachorowskich et Białoskorskich Actorum Matrem
Gsae vero Magdalenae Sułkowska Aviam ac Helenam olim Gnosi
Adami Kolczynski Consortem impost sterilitet decessam processe
post Decessum vero eorundem Gsor Francisci Dukowski et Elisabethis
Smardzewska Coniugum essent Gsi Matthiam et Valentinum
Dukowskie p Gsi Mariannam protunc Czachorowska et Helenam
Kolczynskam Sorores suas pro solutione Dotis ad Ofm Castrenz Plo-
cenz provocasse Conventus fuisse Decretumq Injunctae solutionis Summae
Duorum Millium Florenz Polonz in vim Dotis de Bonis Paternis
et Maternis per easdem Fratres Sororibus suis circa id Decretum
Judex Actae in Cto Plocenz in Irmis Quarelarum Fra dela post
Dcam Invocavit Quadrlem Anno 1715to inter easdem Partes subse-
cutum esse deinde post Comissam per hosce Fratres praemisso Deoro
contraventionem ad Hereditatem Fratrum dimissionis Sortium in-
Summa autenticata cuiq Sororum per Mille Florenz Polonz provenien-
Decem Injunctae Condescendi qui Bona Dukoszyno magna in Ordine
Individuis proportionatarum Sortium Sororibus in eodem Ofo Castrenz
Plocenz Fra dela pt Fm Sae Margarethae Virginis et Martz Anno quo
supra emanatum esse post quam Individuam eandem in scriptis peractam
licet presens in Judicio p Pte non deductam tamen p eandem agnita subsecutam
esse et in Possessione Sortium individuarum Bonorum Dukoszyna p fatus Gsus

Mariannam

Mariannam ultimo voto Białłoskorską ex Helenam Kolczyńska
extitisse modo primum instante Quietatione coram actis Crem Plocens
Jrā 3tia ante Jrn Sōr Margarethe V. et Martyr Aō 1765 per P. Martin
num Magdalenam Gi Antonij Iglenicki et Mariannam P. Alberti
Kurowski Comites Czachorowskie ex plibata Dā P. Mariannae de Lukoskie
procreator Filium et Filias in rem Gi Jacobi Lukowski de Portionibus
suis ex Summa mille Flor Pōl Materna cujslibet eorum in Quanti
tate Centum Sexaginta Sex Florenorum Polonicorum 20 Pōl percolutis recognitis
Succes Dā P. Mariannae de Lukoskie ultimo voto Białoskorska de Posses
sione Sortis pro re Matris suae exclusive condescendisse P. vero Magdalenam
Sulkowska actis ex capite olim P. Evae de Czachorowskie Sulkowska ma
tris suae ad similem Portionem reverrens tum et P. Albertum et
Agnetham Białoskurskie similiter ex equales Portiones movt supradict
spectantes necdum pacificatos esse ac in Summa post Dā P. Hele
nam de Lukoskie Kolczyńska similiter decessam successiva ex quam
modernō Actis ex presero Legis recurrere debent nullam setis factionem
per Citā praestasse pro quorum Inuingenda setisfactione quem in Julio
Termino convenirunt quo circa Judex attentis primis Documentis
quo ad Summam Successivam pī Dā Joam Helenam de Lukoskie Kol
czyńskie siquid cadens Summa mille Flor Pōl tam ex Substantia Smar
dzewiana quam P. Kolczyńska Materna quam Lukoviana ex Paterna
p Dote constituta esse pal paz in quam Summam dotalem ex Smardze
viana Substantia elocentibus supra de actis exarati Inscriptionibus p Dum
Franciscum Lukoski in rem Contis suae Summa Quingentor Septuagin ta
Quinque Flor Pōl subintravit non nisi ad complementum totalis Sum
mae mille Flor Pōl ex paterna Substantia Summa Quadringentor Vigin
ti Quinque Flor Pōl subintrasse apparet cuinlej Summam ex Smardze
viana Substantia de Lege et Usu ad equalem participationem Jrn Fratres
et Sorores Dā P. Helisabethis de Smardzewskie Lukowska Filios et Filias
seu eor Successores ex capitibus cujslibet Fratris et Sororis precedentes
eidem Judex dispomit iam vero Summam Quadringentor Vigin
ti Quinque Flor Pōl ex Substantia Lukoviana Paterna eandem
ad solvendum Actis scilicet Successores Dā Eve Mariannae de Lukowskie
primo Czachorowska secundo Ostrowska 3tio voto Białoskurska spectare
assignat detruncatis ex Summa Smardzewiana portionibus p re Actr pven
dearnt Quatenus fra Citati ex p missa Summa successiva Parti Actr Sum
mam Sexcentor Sexdecem Flor Gnos 20 Pōl cum provisione ab Actu Intro
acti Proceptus p vigilia Festi Sancti Joannis Bpte in Aō p sens venturo
coram Officio et Actis Castren Plocens sub Pena Banni circa Maond
faciend in Casu Contraventionis publicanda p via Portionum quae Indigent
Scuritate recognoscendag Quietatione seu in Personam solventis cessione
solvant et realiter enumerent quo vero ad restans Portiones ex Summa Mater
na scilicet Dā ipsa Mariannae de Lukoskie ultimo voto Białoskurska Eius
Magdalenam Sulkowska Albertum et Agnetham Białoskurskie concernen Quomo
dolibet Ejsum Albertum Białoskurski ad Sinum manuale Summam Centum
Triginta Tres ab Dō Jō Joanne Joanne Lisiecki Jō Sigismundi Lisiecki

et Mariannæ Mlodzroska Parente levasse non nisi ad complementum
Portionis ejus Quartam decem Flz Grosz 20 Pol. cui superrestat Grus vero Ma-
gdalena Sulkowska et Agnes Bielokurska ex portionibus suis nihil
X percepisse cluiusq; proinde Statuit Judex Quilcunus Successores ob Grus
Justinæ de Lukosse Lisicka ex capite Mathiæ Lukoski præden. q. quia
Grus Jacobus Lukoski Valentini Filius Trinas Portiones pacificavit P. Alberto
Lukoski Virgini Immuptæ Summam Centum Sexaginta Sex Flz Grz 20 Pol.
cum provisione pro annis Decem Grus quoq; Magdalena Sulkossa similem
Summam Centum Sexaginta Sex Flz Grz 20 Pol. citra Provisionem quam Parens
percepit q Trno et sub rigore suprascris solvant et realiter emunerent lui-
ta q Cit pœna Trium marc Pol Pri in Trno et sub rigore eor Judicio suo
totiq; in Instanti sub servitoribus Exo Penalibus extendendo in Publicationem
quoq; Condemnationum Unig in Co Bloan F 2da pd Trm Visitationis BVM. anno
1760 Quo sup P. Jacobo Lukoski alterius Ill pridie Festi SS. Corporis Xsti Dni
Stiæ in Kacaz F 3. in Cno Festi OOSS. utraq; in Judicijs præsentz 1773. sup
ob Quo Joanne Lisicki Citatis Parente obtenta P. Jacobus Lukoski Pœnas Tri-
pluem Quatuordecem Marcar Pol Successores vero ob P. Joannis Lisicki Pa-
renam Duplicam Quatuordecem Marcar Pol Parti Actr pro Trno et sub Rigore
suprascris Judicijs suo per medium in Instanti solvant sub Rigore Execu-
vo ex Registro Parentium extendendo.

Inter P. Rosaliam Sulkowska ultimi Nuptus ob Psi Jacobi Czekowski Relict
Contem Viduam Actr pte et PP Antonium Rosciszewski et Catharinam de
de Czarnomskie primi ob P. Stanislaj Sulkowski Relicti ad præsens voti Invicem
Conjugia Viduam et Matrem tum Carolum et Rosaliam virginem Immuptas
Privignos ac Filios Sulkowski Citatis et Intervenientes per eum P. Antonium Ro-
sciszewski suo Contis ac Privignor suor nre pte. Comparentem et cum eis
Judicem decerni quate nus Partes satisfaciant Deno Judicij sui in Pun-
cto Communicationis Documentor ibi in Instanti et Quoniam in Scriptis
Judicium Sententiæ Judicij sui suprascriptæ Pls Documenta sibi ab invicem
quia Compbaone juratoria per Summarium Judices communicarunt
prout de satisfactione in præmissis ad inventa Judicum exponi mandat
in Experimento alterioribus Partium controversiis exactis decidendo
Trnum per Decretum Judicij sui conservat licet quia Pars Cta quietatio-
de Summa mille Flz Trm Pol per Nem Rosaliam Sulkowsk P. Alber-
ti Sulkowski Filiam N.vo Ludovici Stupczewski Comitem ex Jure
Sulkowski Comitem Relict viduam modernam Actr in rem ob P. Alberti
Sulkowski Parentis sui coram Actis Crei Bloan F 5ta in Cno Festi Visi-
tationis BVM. Ao 1738. in vim doris recognit reponit et eam quietatione
de satisfactione doris competen reperta lutat non nisi ad Comple-
mentum Quæ Dotis Summam Ducentor Flz ex Contractu Resignat.

Inter P. Theresiam de Rzepnickie primi voti ob Gnosi Alberti
Sulkowski ex post Gnosi Balthasari Summisji Consortem Ma-
trem ob una et Perillustrem Rdum Mathiam Comendari-
um Ecclesiæ Lukoviens Jet Stanislaum Sulkowski ob P. Alber-
ti Sulkowski Filios in primo Thoro procreatos in Bo-
nis Lukowzyno Bitis die Octava Junij Anno 1755 Quo
Consen ob asperen debitam ejus allegat cum tamen vero
Pars Actr pos Animam Cunegundam Franciscam Sulkowski

modernae Acti Sorores Germanas in Hereditate decessae Jana ejus Probat
reassignationes vero et quidem primo per D. Hiacinthum Lukowski in
rem Bonum Alberti Lukowski et Theresiae Rzesiotarska ut vor. Con-
jugum super Bonis Lukoszyno Bilki coram Actis Terrae Plocens
Terra Lecta pro Dcam Concludus Pauschae Anno 1723tio alterum
coram Actis Tribus Plocens in Sessione Trae Sthae quae Fm Sae
Theologiae Diclue Electae Dei Anno 1725to per eundem Bonum Hiacin-
thum Lukowski in rem eorum Bonorum Lukowskich Jitiq utror.
conjugum sup. Bonis Borki Borzewo Ciesski et alionum
recognitis demonstrat quibus Reassignationibus Subsistantiam
Haereditatis matris eorum probat Majoribus binis primo Jenae
Lecta post Fm Sancti Antonij de Padua Ao 1758 ea Parte
Franciscii Strupczewski me et ea Commisso specialis Dae Rosaliae
de Lukowskie Strupczewska Matris suae cum Illustrem admo
Fratrem Mathiam Praepositum Lukoviens et Stanislaum Luko-
wskie Fratres inter se Germanos respecta nolle solutionis Dotis
quae et Quanta quibus Modernam Acti concernentibus altera
Trae 6ta post Dcam Invocavit Pellem scilicet die Quinta Men-
sis Martij Anno 1773 ea parte solutionem Dae Rosaliae Lukow
wska primi ob. Fris Ludovici Strupczewski cui presens voti Reli Fris
Jacobi Lukowski Contra cum Fris Antonium Rosciszewski et Cathe
rinam de Czarnomskie primi ob. D. Stanislai Lukowski cui presens
voti Reli Ejusq Fris Antonij Rosciszewski Contem relatione praetensae
Successionis post Seniha fatu ob. Fratrum Annae Cunegundae
et Franciscae Lukowskich modernae Actis Sorores Germanas utrius
coram Actis Castrens Plocens facta Quae nulatam esse Judicii sui
probat Et Partem Citatis respecta Assignatae Competentis
tam ea re praetensae Successionis quam Invocatae Resignatio
num supra dcae Actis accepta ad presens Judm Convenit Quo.
circa Studendo Justitiae et aequitati Suspenso toto negotio Necessa
riam esse Condemnem Judicij sui quid Bonum Cadmerationum
Trium Plocens ubi in Fundum Bae
Lukoszyno Bilki Borki Borzewo et alcae capitalis tempore Conclu
endorum advenit Quod Judm erat Offm Camerariale Dae

ubi

ubi tres annis ubi Dns absentia non obstante convalescentium
Comparationem Documentorum presens in Judicio Commu-
nabit demandabit Quibus comportatis Documentis legali-
tatem Transactionum cognoscet revolvet Casabit vel Approbabit Dubia queris discutiet Massam Substantie ob Joi Al-
berti Gutkowski et Thereseæ Rzeszotarska utrorumq Conjugum
modernæ Acti Parentum constituet onera si que appo-
nuerint liquidabit Successionem post Mortia capita Suum Annæ Cune-
gundæ et Francisca Gutkowskich animad vertet Dotem Compe-
tentem assignabit de acquisitione Sortium pro cujus rum Sum-
mis resignatis extabulet Inquiret Investigabit Inquisitiones
expediet Juramenta Exigi pet Partes q in obus et singulis Preten-
sionibus mihi Intentum et Fundatis relinquendo pro Exigentia
Legis Justitiæ Termonum ac Documentorum finaliter deinde et
dijudicabit ac moderabit Cujus decisioni Partes parere et ac-
quiescere teneantur sub Pena Bonis Illo in Termo Contumax super
Parte Contravenient publicanda debebunt Tenta Pena Septem
Marcarum Polonicalium parti per partem compensanda Judicio quo totiens
in Instanti solvenda Pro quo Contumax Termo Succumbens Interpe-
caverunt et quorum Negotium poposcerit suprascripte Partes
citentur citandi sub rigore quo supra comparere teneantur

Inter Suum Paulum Zoltowski Vice Notarium Terræ Plocensis Acti pltes
et Dominam Suam Valentinam Zoltowską de Słubice Citatam pmissens in
Termo disparet et se condemnare permittat promisit sup cor
Citato disparente videaris approbato antenori Decreto in huius Eli
minationis Manorum circumscriptivarum decernendi tam
ratione circumscriptionis honoris Actoris lesionis ac attentatæ
violentiarum tumq ratione contraventionis Decreti quibus oris
dissentiendo Canonicatus permittit Condemnando que decernit addit
et remittit in actoratu vero ejusdem D. Valentini Zoltowski ellis parens
luenum evasionis Citationis et Causæ cum Imposition perpe-
tuo Silentij

Publicata

Inter Suum Antonium Woźnicki ejusdem nunc Wasmierowski de Słubice
Paulum Woźniowski Acti per Paulum Zoltowski Suos Lucam Kierski
et Agnetem de Wolskie Invicem Conjuges Acti per Mantum
suum et consortis suæ nunc pltes Suos Evam de Dziedzickie primi

ultimi

olim Gsi Laurentij Turski Relictam Contem viduam Petrum
Antonium Sebastianum Evam G. Ropelewski Mariannam
Gsi Alberti Kanowski Contes Mariannam Virginem Innupt.
Siemickie Josephum Zoltowskie Actt per G. Paulum Zoltowski
et Mcios Ignatium Kosinski et Mariannam Szczawinski
primi Ot M. Luce Malewski Judicis Crenz Plocenz secundi
ad presens voti invicem Conjuges Ensiferos Siepicenz Victricum
et Matrem tum Bogumilam Juliannam Vincentiam
et Evam Virgines Innuptas Malewskie Privignas et Filias
negotij Citatt cassandae Actt per G. Joannem Szczepkowski
Inscrum Plentem G. Josepham Malewski G. Antonij Wolęcki Contem
Citatt per eunq GG. Thomam Obrębski et Mariannam Dłużnie
wska Invicem Conjges eorq Bonorum Leszczyno Obligatt Possess-
sores Citatt et Indicenz p G Matheum Krzywkowski Mcum
Theodorum Albertum bini Nnis Szczawinski Thesauranum
Terrae Gostinenz adcitatt per G. Joannem Szczepkowski Mcos
Evam de Radzyminskie Relict olim M. Alberti Oborski Ensife-
ri Siepicenz Relictam Contem viduam Matrem Josephum et
Ignatium Filios Oborskie Indicenz Actt p G. Paulum Chmie-
lewski M. Paulum Sutkowski Dapiferum Lukovienz Indicenz
Actt p ~~G. Matheum Krzywkowski~~ G. Laurentium Sokolnicki
Gsos Franciscum Burgrz Crenz Plocenz et Cathannam Virginem
adultam Malewskie Indicenz Actt per G. Paulum Zoltowski Illrem
Admoq Rndum Laurentium Bagienski ~~Indicenz Actt~~ Praepositum
Lipovicenz Indicenz per G Paulum Chmielewski Venerabile Capi-
tulum Cathz Plocenz indicenz Actt p eunq Perillustrem Rndum Anto-
nium Zdzienicki Canonicum Cathz Plocenz Praepositum et Curatt Zagrobenz
Indicenz Actt p G. Paulum Zoltowski Infidelem Haysyk Marko-
wicz Pellionem et Judicum Plocenz indicenz Actt per eunq
comparenz et secum pulter controvertenz Quarum Partium Con-
troversiis inductis exauditt Judm decidendo Citaones Partium
utrarumq suum ad Judm editas Quoniam anterior Condmo
ob Contumaciam Mcorum Ignatij Kosinski Ensiferi Siepicenz
et Mariannae de Szczawinskie primi Ot M. Luce Malewski
Judicis Crenz Plocenz secundi ad presens voti Invicem Conjugum
Et Actt Cassandae

tum et Mcarum Malewskich Virginum Innupt. atq. Mtsci
Alberti Theodori bini Nris Szczawinski Thesaurarij Gostinen.
earunq. Mcarum Malewskich assignati Tutoris suum non est
sortita effectum proinde necessariam esse Iteratam Condnem
Judicij sui aut Gsorum Camerariorum Trnum Plocen. in Fun-
dum Bonorum Wyszyna Leszczyno Nlium Lipowiec et alio-
rum ob M. Lucae Malewski Judicis Crenz. Plocen. haereditt.
in et pro Feria secunda pt Dnicam Jubilate in Anno praesenti
incidenti conducendorum adinvenit Quod Judm sive Offm
unius ubi duo duorum ubi Tres absentia non obstante mu-
tuo Partium sumptu condescensurum ante omnia comportaone
Documentorum Substantiam ob M. Lucae Malewski Mblem et
Imblem fatis Derelict. enucleant. pvia Comprobatione Juratoria
injunget Quibus Comportatis onera Liquidabit et eadem
ad quae referri debebunt regulabit legalitatem Transactionum
cognoscet resolvet cassabit vel approbabit dubia quaevis discu-
tiet Inductiones resolvet Summas si quae ex Substantia Mari-
tali per Contem levatae deducent. eaq. ex dote Importata detrun-
cabit Massam Substantiae Malevianae constituet solutiones
Summar. pro re Creditorum Injunget aut Sortes in Summis
proportionat. excividet Statum antiquum et modernum
observabit de desolatione sive reparatione Inquiret Investi-
gabit Inquisitiones expediet Juramenta excipiet M. Szcza-
winskia primi ob M. Lucae Malewski Judicis Crenz. Plocen.
Zeli ad praesens voti M. Kosinski Contem a Jure advitali
primaevi Mariti circa antenius Decrum recessum ad Conscri-
ptionem Regestri Rerum Mblium Inventariorum Summar.
parat. per Secundarium Maritum ac si praeventar. sive eorq.
comportationem praevia comprobatione Juratoria demandabit
et stringet Decrum antenius in toto exequetur satisfactionem
omni modam cui et aequo competierit demandabit Partesq.
in omnibus et singulis pretensionibus nihil Intactum et
Irresolutum relinquendo etiam non obstante Contumacia

aliquis

alicujus Partis si plenarie convicta deducet finaliter decidet et dis-
iudicabit et moderabit cujus Decisioni Partes sub Pœna Ba-
onis illo in Trno Condnis super Parte contravenienz publi
canda parere debebunt ac tenebunt lucta pœna Septem Mar
car Pol parti per partem compesanda Judicio suo totidem
in Instanti solvenda pro quo Condnis Trno Partes quos volu-
erint et negotium poposcent adcitent adiutandi comparere
et iudicatum pati sub rigore quo supra debebunt Decri pœnz
vigore.

Inter G. Evam de Druchowskie olim G Josephi Zdziarski Contem Relict
Viduam Actr ptter et GG Joannem Ciesinski ~~Citat~~ Ambrosium
Rostkowski Citat per G. Paulum Zoltowski et Quoniam GG. Bonifa-
cius Parens et Thomas Filius Komorsky presenz in Trno disparent
et se condemnare permittunt proinde cum comparenz Cau-
sa presens suspendit ad convictionem disparenz sup quibus
disparenz in lucro ulterioris satisfaciendæ Executionis ratione
non restitutionis Margarethar aut p eisæ valoris non so
lutionis decernit Condemnatio et pro p agenda Executione ~~per~~
Remittit ad M Loci Capit.

Publicatum

Inter M. Josepham Wendowna olim M. Josephi Karski Vice Pala
tini Terne Dobrinenz Relict Contem viduam Actr p G. Paulum Zolto
wski Inscrum Plenitem, Mcos Honoratum M. Hippoliti Dobrski
Ensiferiæ Vinnicenz Contem Barbaram Cunegundam et Thecam
Virgines Innupt Karskie Citat p G Mathiam Mazowiecki M.
Albertum Karski Dapiferiæ Dobrinenz Patruum Citat p G Ma-
thæum Krzywkowski tum M. Antonium Karski Vice Palatiniæ
Terne Dobrinenz Citat per G. Joannem Suzepkowski Mcos Micha-
elem Xaverium Vincentium et Felicem Itidem minorennes
Karskie Cit per G Mathiam Mazowiecki teneri comparenz a Mco
Antonio Karski Vice Palatinida Terne Dobrinenz Bonor Rem-
pino et aliorum Possessore sufficientius Inscribere ~~Pacem~~
compartionem et Quoniam sufficientius compartionem non

Inscribit

inscribit et eunz suum Principalem condemnare permittit
mo[illegible] tam sup euz M. Antonio Bonor Parentis Rspefore
si in vivis estat Vic Balcitinelis Ernc Dobrinenz Kassiue
Fratribus inter se Germanis Citatis dispareng permittiz Conde
gnatis et pro peragenda Executione de M. Loci Capitis remittiz
in Curia Leobsionis cum mandato [illegible]
Cur Comparen Suspendit Causa ad Cur Publicatum
Inter Christophorum de Gorica
Inter S. Joannem Makomaschi Dominum tum Lsos
Laurentium et Helvigim Subditos. Ad per eunz
S. Joannem Makomaski suo et eorz Suprascor Subditor Mo
lites et Sos Adamum Mierzynski et Mariamam Lasocka
invicem Conges Citatis et per Paulum Zoltussa
Julm exaudiz Partium controversiis Citationem Partis Actor
corz Partem Citatis suum ad Julm edictam decidendo Controver
siis Partium Intellectis eaumdem quoniam Causa presens respe-
ctu declaratiois metarum appropriatiois Funelor exuisionis
Sylvanum et alianum pretensionum ex Funelo Bululantiim suo
in Julicio vertitur que sine Conclusione decidi nequit prond-
Julm de necessariam esse Conclusionem hac in Causa cui Funelum Bonor
Pauy Julius sui aut Sionum Camerariorum Trium Plocen ca-
ptatis Tempore juevia Tempestive cuisatione Partium de de-
venta sui Juuenela Conclusionelor: quod Julm sive Snosi Camera-
rij aut unus M. Judex vel S. Camerarius per Partes seu per
quam earuj Partem concluendos condescensuros Comporta-
tionem Documentorum existentiam Sortium et qualitatem coin
cenz per Partes Possessorum cuudeanz juevia si opus fuerit
Juralona comprobatione injungat de exuisione Sylvanum per
quem et aij perata investigabit de Ademptione Funelorum disa-
rationeq metarum compabulatione Jumentorum et Bratorum
collectione Segetum, ac Intercaptione Segetum aliisq pretensio
nibus Termmis comprehensis inquiret Investigabit satisfactio
nem cez et a quo provenerit demandabit praevijs in Premis-
sis expedienz Juramentis Inquisitionibus Juramento ubi necesse
fuerit exigiet dubia quevis Interuenientia et Jncidentia Par-
tium discutiet partesq in omnibus et singulis pretensionibus
Litis vicissitijs Damnis Jnjuriis

nihil

nihil intactum et irresolutum relinquendo cum Iniungendo
da cuj et a quo debebit omnimoda satisfactione decidet dis-
iudicabit ac moderabit cujus vel quorum Decisioni Partes
parere et acquiescere ac judicatum pati sub Pœna Baonis
illo In Trno Condnis sup Parte contraveniens publicanda
debebunt et tenebunt luita Pœna Septem Marcar Pol Parti
per Partem compensanda Judicio suo per medium ab Utraq
Parte sub ~~[illegible]~~ Rigore solito ex Regestro Pœnalium extenderendo
praxi Juris solvenda pro quo Condnis Trno Partes quos
et Negotium poporcerint
voluerint adalent adcitandi sub Rigore Pœnae Baonis
comparere et iudicatum pati obstringunt Decri psens
vigore

Inter Gsum Fabianum Bukowski Actu et Citatu pltes et Gsum Ada-
mum Sabbam Jezewski Citatu simul et Actu pltes Agnethem Dą-
browska ultimi voti ot Gsi Martini Wiribicki Consortem Relictu
viduam Citatu simul et Actu pltes comparens et secum judtes
controvertens quarum Partium Controversiis inductis excuditis
Judm decidendo Trnam per Decrum Judicij sui conservatum
teneri Partem Citatu simul et Actu videlicet G. Agnethem de Dąbro-
wskie olim Gsi Martini Wiribicki Relictu consortem Viduam
satisfacere Decro Judicij sui in Puncto concessae Dilationis
Infirmitatis iuxta praesentem Legis ideo in Instanti Judm cen-
set et Quoniam in Satisfactionem sententiae Judicij sui supra-
sera Gsa Wiribicka circa incidentiam Causae in antecedenti
cadentia vere Infirmabat et ullatenus eandem Causam at-
tentare potuit Juramentum attentanti Parte judtes praesti-
tit proinde satisfactione in praemissis ad inventa Partibus
experiri mandat in Experimento Quoniam Causa praesens
in Lucitu Commutationis fundorum Gsae Agnethis Wiribicka pro
fundis Gsi Jezewski contra quam Commutationem Gsus Fa-
bianus Bukowski agit et eosdem fundos commutatos proprios
esse allegat suo in Judicio vertitur quae sine Condescensione
decidi nequit proinde suspenso toto negotio necessariam esse

Condnem

Condnem Judicij sui aut Gsorum Camerariorum Trium Plo-
cens Captato tempore facta tempestiva avisatione in Fun-
dum Bonorum Dąbrosk conducendorum adinvenit Quod
Judm vel Ofm duorum ubi tres unius ubi Duo absentia
non obstante mutuo Partium sumptu condescensurum Com-
portationem Documentorum Causam praesens evincens prae-
via comprobatione Juratoria demandabit Quibus Compor-
tatis de Fundo Commutato et Possessione continua ejus
inquiret Investigabit Inquisitiones expediet et quod si Pro-
prietas ejusdem Fundi Commutati pro re Gsae Agnethis de Dąbro-
wskie ultimo Wirzbicka apparebit extunc Commutationem
approbabit et Poenas respectu incompetentis actionis decer-
net quod si vero attributus fundus commutatus ad Gsum
Fabianum Bukowski spectare apparebit legalitatem Tran-
sactionum cognoscet resolvet cassabit vel approbabit Du-
bia quaevis discutiet satisfactionem omnimodam cuj et a quo
competierit praestandam Injunget Partesq in omnibus et
singulis Pretensionibus nihil intactum et irresolutum reli-
quendo pro exigentia Legis iustitiae ac Documentorum
finaliter dicendi et dispudicabit ac moderabitur cuius Deci-
sioni partesq utrinq parere et acquiescere sub Poena
Baonis illo In Tmo super Parto contravenientes publi-
canda teneburnt Licita Poena Septem marcarum Polon
parti per Partem compensanda Judicio suo totidem In In-
stanti sub rigore ex Regestro Poenatis extendendo solvenda
pro quo Condnis Tmo partes quos voluerint et Nego-
tium poposcerit adcitent adcitandi Judicatum pati sub
rigore simili quo supra ~~[illegible]~~ debebunt Decri praesens vigore
Inter Gsum Fabianum Bukowski Actis et Citatis pltter, et Gsum Aldamum Sab-
bam Jezewski Citatis et actis pltter Gsum Laurentium Dąbrowski Citatis
et Actis per G. Joannem Szczepkowski ~~[illegible]~~ actis authis
Rmi in Castro Plocens J 4ta ante Fm de Hedvigis Viduae Electae Dej
scilicet die 12 Mens 8bris Ao 1774o Insinum Plentem, Comparens

et secum

et secum juxtaliter controvertens Quarum Partium Controversiis
includit exaudit teneri Partes utrasq satisfacere Decro ante actu
Judicij sui in Punctu Communicationis Documentorum ubi
in Instanti Judm censet, et Quoniam in satisfactionem Sen-
tentiae Judicij sui tam Gsus Fabianus Bukowski quam Gsus
Adamus Sabba Jezewski suo et G. Laurentij Dąbrowski Juris-
datoris sui nne Documenta per Summarium conscripta
et per Judm suum subscra sibi ab invicem Communicarunt
et super realitatem Communicationis Documentorum
Juramentum ab utrinq praestiterunt pro mole satisfactione
in praemissis adinventa Partibus eisq in negotio Principali
experiri mandat in Experimento ulterioribus Partium Contro-
versiis exaudit decidendo ~~[illegible]~~
~~[illegible]~~ adictationes Partium earumq ad suum Judm
edit quando quidq Judicio suo Documentis probatum est
dt Gsos Joannem et Paulum Dąbrowskie dt Joannis Filios
Jacobum et Laurentium itidem Dąbrowskie dt Francisci
Filios Fratres inter se Patruelles ex Capite dt Gnosi Josephi
Dąbrowski quondq Stanislai Filij procedens Sortium in Bonis
Dąbrosk Sędek et Żydówka existens Haeredes et in exclusivos
praefatas Sortes Contractu Resignatorio de Data ejus in Płocko
die 29na Aprilis Anno 1766to inter eosq Gsos supraseros
Dąbrowskie ab una et Gsum Adamum Kowalewski Parte
ab altera conscro manibus contrahentium et Amicorum
subscro actisq Castrens Plocens Feria Quarta post Dnicam
Cantate Anno eodq roborato pro Summa Septingentorum
Tyns et ex eadem Summa cujlibet Capiti videlicet Joanni
Paulo dt Joannis Jacobo Laurentio dt Francisci Fratribus
inter se Patruelibus Dąbrowskim per Summam Centum
Septuaginta Quinque Tyns dispartita ab resignasse et in
vim ejusq Conditati pretij circa praemissum Contractum
resignatu Gsos Joannem Paulum et Jacobum Summam
Trecentorum Tyns percepisse ijsdq his tribus supraseris

Fratribus

Fratribus in exclusis cui Complementum comune Portionis
per Quodam Septuagenta Quinque Ilyrz Psum Adamum
Kowalewski Jurisquesitorem cui exolvendum asecurare iam
autem Dō Laurentio Dąbrowski protunc Minorennis Cujus
Soro in exclusa nomine Ejus uno eodej Contractu divenelita
extitit circa Funelum expendendum Provisione ad Deportan-
dum Relinquere obstrinxisse in virtute Cujus Contractus Resignati
allectus Inoso Joannem et Paulum Dąbrowskia Ol Joannis Fi-
lios sub uno eodemj actu Roborationis Contractus Dō Adamo Ko-
walewski Donationem recognovisse iam autem sub eodem actu
Psum Jacobum Dąbrowski cum Inora Magdalena Niem czew-
ska procreatum, Suo et Inosi Laurentij Dąbrowski Fratris sui
germani nomine postquam competentiam annonum atti
genint in ordine Resignationis suarum Sortium, submissio
nem Inscriptionis et de cumma Trecentorum Ilyrz aequi
etasse demele Psum Adamum Kowalewski coram actis
eiusdem Creisz Locenz Ilyria pro Dnicam Regalednum Anno
cur in prefatas Sortes sibi resignatas introm̃ssum esse
hunc vero Psum Adamum Kowalewski a prefat Dō Dąm
browski hereditatis Jurisquesitorem prospecta equitate Sor-
tis prefatae per se acquisitae postmodum ab hereditate Re-
cessum fecisse et Decem in Julianis Iribus Jaworzno
solvonis Summe Trecentenum Ilyrz in vim pactis ada-
tio nullet Inosis Joanni Paulo Ol Joannis Jacobo Ol Fran-
cisci Filiis Dąmbrowskim Fratribus inter se Patrueliboo
dato deportasse eorej Inosos ut pote Joannem Paulum
Ol Joannis Filios suis ex Ia Laurentij Dąmbrowskij Fratris
Patruelis me riquidem Ol P. Jacobi Dąbrowskij Fratris Ejus
fata intercesserunt Contractum subalternum venelidnium cum
Dno Fabiano Bukowski Ol Pri Joannis Bukowski cum
Ol P. Sophia Dąbrowska procreato Filio pro Summa Se-
centenum Ilyrz die 20 Junij Ao 1788vo in Civitate Slo-
cen Imisse et Eundem tam Contrahenz quam Amicor
Vtriusbus subscribum esse et Actis Castrenz Slocen Ilyria

In vigilia

in vigilia Festi Sanctorum Petri et Pauli Apostolorum
Ao cor. per partes roborasse mediante quo Contractu Sum-
mam Secentor. Ilyn pro pretio Constituit et quia Dno Ada-
mo Kowaleuski Summam Trecentor. viginti Quinque Ilyn
in vim primitivi Contractus p. prefatos Dros Dąbrowskie ad-
rationaliter pretij acceptam et datum. cuj. Dno Adamo Kowa-
leuski ad restituendum assignata circa Sum ~~Fabianum~~
Fabianum Bukowski Relicta esse secundam Summam Cen-
tum Quinquaginta Ilyn in deportatione Dnae Onerisnobi-
lium Annae Ludovicae Zeginium primum et Sophiae N. Joan-
nis Bukowski Comitis, Dąbrowskich proul Inscripto per
Dnum Joannem Dąbrowski Dni Josephi Filium in Rem Dae
Dąbrowskich coram actis Castrens Plocens. I Terr. in Castro
no Festi Visitationis Summanae Ao 1786to facta oblegua-
tur. in fundo relinquens Constituisse Tertiam Centum Vigin-
ti Quinque Ilyn Dno Laurentio Dąbrowski modernoDni
cujus nne a Fratribus Ejus Patruelibus altecliti ad Tertiam
rem Fraternam hereditariam praelibato Contractu ven-
ditorio submissis recognoscere declarata constat pro
portione Ejus assignata ~~depositae~~ et in Fundamento ejusq. Con-
tractus Resignationis subalterne cum prefato Fabiano Bu-
kowski facti sub actis Terrae Terr. in vigilia Festi Sanctorum
Petri et Pauli apostolorum Ao 1766to coram actis Terr. Plocens.
Dnosco Joannem et Paulum Dni Joannis Filios cum Dni D. Helena
Mostowska progenitos Fratres inter se Germanos suis et nos. Lau-
rentij Dąbrowski Dni Francisci Filij cum D. Magdalena Niemcze-
wska procreati in minorennitate Existens Fratri sui Patruelis
primas Sortes ac Capitibus Parentum suor. in aedibus ac in Bo-
nis Dąbrowskie magna Dąbrówka Szlede et Zyglówka in Terr. Plocens
et Districtu Biliens sitas et iacens post Parentes suos Jure Na-
turae vergricem, altecliti Fabiano Bukowski Dni Joannis Filii
cum Dna Sophia Dąbrowska progenitis resignasse sub Uno Dato
actu Dnum Laurentium Dąbrowski Dni Francisci Filium fratrem
suum Patruelem ad presens in minorennitate existens ac
approbationem supra facte Resignationis statuere aut alium in-
competenti aetate Donationem Recognoscere efficere aspecuasse
ac ejus coram actis Nro et actis quo supra praelectum fun-
quisitorem de Summa altecliti Trecentorum Ilyn pro pretio

altecliti

alt eclicto Sortis constituto acquietasse Cum vero Fabianum
Burkowski Sortium in Bomis Dąbrowskie acquisitor haereditem
Laurentio Dąbrowski ob Francisci filii postumi in minore-
m tate existen Summam Centum
Centum viginti Quinque Tyn cu pretio eo-
dem Sortium debitam et proportione ejus spectanz Loc amo
et alia ac eorum alii cisq cu provisione annua à totali
Summa p Tyn Sex ad persolutionem originalis Summe
quotannis pendenda in Sortibus quevis inscriptis et Sortes
prefatas in suam Possessionem rehabuisse et ab anno 1768.
in Causa Possessione spatio Quinque annorum usq ad Annum
1774 Sortes prempras vi suar primitivarum Transactionum
tam cu Capite Loc Joannis Pauli ob Joannis ~~Clicow~~ quam
Laurentij ob Francisci Filionum Fratrum Inter se Bolnicensium
in Rem Dni Fabiani Burkowski cum ob D. Sophia Dąbrowska
proreali fratris Avunculari Jure retractus subrogatis possedisse
modo primum cum D. Laurentium Dąbrowski ~~modo primum~~
testanz libris metricis Epis cu Ecclesia Parochiali Drobinen per
admodum Prelum Ignatium Malowieski ejusq Ecclesie Prepo-
situm natalitia ejusq D. Laurentij Dąbrowski ~~et quo tempore ut pote~~
ob Emancipata et
Ad 1754 in Bomis Burkowo subsecuta et celebratz cum Sophia
Laurentium Dąbrowski annum ~~25~~ vigesimum tertium pro
tempore merentem et circa sui Majorem Annum Vigesimum
obtinentem quia
existentem quia Feria Quinta post dictum Festi Sanctis Margare
thae Virginis et Martyris coram eisdem Actis Loczen de
nullitate et invaliditate alte dicto Resignationis in Personam
modernam ad recognitionem quemlibet esse obstante cujus Mo-
re non resoluti primitivis Transactionibus D. Adamum
Labba Jezewski in volumine in alienem Transactionem Irreso
luti mansas cum D. Laurentio Dąbrowski nec dum Compe-
tentia in Annonem habente Contractum resignationum in
Civitate Loczen die Quinta mensis July anno 1774 pro
Summa Ducentorum Tyn pro pretio Constituta Inviolate
et Eundem manibus tam Contrahen- quam Amicorum Co-
subscriptis ad Acta Castren Loczen Feria ipso die Festi Di
visionis D. Apostolorum scilicet die 15ta mensis July An-
no Dom per Utrasq Partes roborate quo Contractu et quem
Summam Ducentorum Tyn ad manus finis dator Sup
eum ipsi alteram Ducentorum Tyn pro deportatione One

bamen

cum Contractu Resignationis non specificatis in fundo retro
quendo exolutionem asecurasse Quumvero Laurentium Da
browski Instrumento supra facto Contractui sub uno eodemq;
actu Duo et roborato Contractus coram actis eiusq; Pro Stelu-
mo Sabbe Jezerosii moderno Notario sortis premissa cum Do-
mis Dabrosk Competentiam amgonum non habeng resignes-
se et de pretio integro relicta Summa Ducentorum Flnr cu
deportatione cujuscq; oneris in fundo acquietasse subsecutis
Itaq; diversimodi Transactionibus Jam Quum Fabianum Bu-
kowski tuendo primitivas Transactiones non tantum à Dio Lau-
rentio Qd Francisci Filio modo submisorio sed etiam à Jacobo
Fratre ejus Germano Quinpotius à Joanne Paulo Qd Joannis
Filiis Fratribus Inter se Patruelibus Dabrowskie mi sortibus
non exclusis habitat et ex Domo Dombrowsciana fure retra-
ctus sed cumq; Influenter quam è Converso Quum Adamum
Sabbam Jezerosii à Dio Laurentio Dabrowski posterioribus
Transactionibus Laudentem cumq; de adinvicem de nullitate
prmissarum Transactionum quae coram actis Civis Stocen
Numerosis fructibus macinibus quendalos esse et pro Cassati-
one supra de actu exaratarum Transactionum Ex presen
Rum sibi ab invicem actionem instituisse Duo circa studen-
do Justitiæ et aequitati et quia Duo ad Transactiones pri-
mitivas per Q. Joannem Paulum Qd Joannis Filios et
Laurentium Qd Francisci Filium sive ejus vice Dabrowskie
Fratres interse Patruelis in rem Q. Fabiani Bukowski
ex Domo Dabrowsciana Fratri Avunculari licitè et ex de-
to ac acceptato subsecutis et Jure retractus postantes ministeria
Constitutionis Anni 1768 vi Judicii civilis stanelum per
omnia adinvenit Expungendo Quatenus in Emundationem
earq; Transactionum Summam ex Inscriptione Q. Laurentii
Dabrowskii à Q. Fabiano Bukowski sub actis Feriæ Sextæ Pri
vigilia Festi SS Petri et Pauli Apostolorum Ao 1768 coram
actis Castrens Stocens pro pretio Recognito apparentem
seu potius per Contractum subalternis Fratri per Q. Adamo
Jezerosii ad Summam Ducentorum Flnr adauctum
Q. Quum vero Laurentium Dabrowskii testante Quietatione
Ejusa a q. fato Q. Adamo Jezerosii levatam non obstante.

possessionis

posteriorib⁹ Transactionib⁹ inter eund⁹ P. Laurentium Dąbrowski ab una et P. Adamum Jezerowski Juris quęstorem parte ab altera initis Sortium Dąbrowscianar⁹ finib⁹ et confectis quarum⁹ Capsatis attenta presentatione supra tax. Summe Ducentor⁹ Ilyr⁹ coram actis Castren⁹ Bocen⁹ Jobo ipso die Festi Divisionis SS. Aplorum scilicet die Decima Quinta mensis July Anno 1774 tam cum P. Adamum Jezerowski Juris quęstorem quam P. Laurentium Dąbrowski Juris datorem circa vicaonem facta cauę Summa Ducentor⁹ Ilyr⁹ in exclusionem pretij Sortium Bonorum Dąbrosk magna Dąbraśk Sędek et Lydówka presentat⁹ attendentes Fabianus Bukowski Jo Adamo Sobbie Jezerowski a Jo Laurentio Dąbrowski Summe Juris quęstori in et⁹ vigilia S. Natiui S. Joannis Baptistę in Anno presenti ventura coram actis Castren⁹ Bocen⁹ sub Pena Baarris in Casu Contraventionis circa vicaonem faciend⁹ publicand⁹ diu una cum divisione per quinq⁹ Centum quotam ex ea ratione quinq⁹ computanda solvat Et realiter enumeret dictę prenatium meum Pro Patri in Jno solvendo prefixo et sub Rigore eor⁹ Juliis suo totidem in instanti solvenda Interea vero Eund⁹ P. Fabianum Bukowski modernum actu fixa nequam primitivas suas Transactionum circa Possessionem et hereditatem supra scripti Sortium Dąbrosc⁹ per se acquisitę pulsum perpetuo manere habere vult ac declarat P. vero Laurentius Dąbrowski post quam Ampetentiam annorum adiecit Insatisfactionem ante actorum Subinsionum et vocationem ad dicti pretij pro Capite Ejus debiti per Summam Ducentor⁹ Ilyr⁹ de manibus Jnor⁹ Adami Jezerowski Liberi Portes se respicien⁹ Jnoso Fabiano Bukowski resignandę jubet ac dispenit quoniam vero ex Transactionib⁹ Posteriorib⁹ cum Actoribus Jn Fabiani Bukowski cum Jno Adamum Jezerowski et Laurentium Dąbrosk Juris datorem ejus fratris Julius suo Constat eund⁹ cum Adamo Jezerowski cum suo Juris datore non nisi ad quarendam Interturbationem cauę Transactiona confecisse ex quibus nunc versa Querela ortus demonstrasse cunctis Visum ab Actu Transactionum Inter P. Adamum Jezerowski et P. Laurentium Dąmbrowski Confectarum

Adamum

Adamum Jezewski in alienum Jus involasse promele
quo ad praetensam haereditatem ex Capite G. Laurentij Dąbro-
wski Usurpatae Contractu ac Resignatione. Inter praefatas partes
subsecutae uti posteriori tempore confectis non attentis Imo pro
Insubsistibilibus declaratae eunque Gnum Adamum Jezewski
Jurisquaesitorem sive ejus Jurisdictorem Judem incompetenter
agere adinvenit ac nihilominus Gnum Adamum Jezewski
respectu procurationis earundem Transactionum et In alie-
num Jus Involationis punibilem sententiat decernendo
Quatenus Idem Gnus Adamus Jezewski G. Fabiano Bu-
kowski poenam Duplicem Quatuordecem marc. Pol. Parti
Actae in Trno superius apposito et sub rigore simili Ju-
dicio suo per medium in Instanti subscorsivo rigore Poe-
nae Baoms ex Regestro Poenalium extendendo solvat
et realiter Enumeret D. P. vigore

Inter Gnosos Stanislaum Petrum Simonem Antonium et Fran-
ciscum tum Margaretham et Theresiam Fratres et Sorores
inter se Germanos Rudowskie Actae per G. Petrum Rudowski suo
et suprascriptorum Fratrum et Sororum Nomine pltes et M. Ludovicum
Comilitonem Cohortis Loricatae Lebkowski Bonorum Kowalewo-
vi Tutoreae per Actae G. Joannem Rudowski Actae Parentem dispo-
sitione ultimaria Inscriae et Contractus Tenutarij in Funda-
mento ejusdem Tutoreae habitae Tenutarium Possessorem et Tuto-
rem Citae et Indicem per G. Josephum Lossowski Judem ~~Contro-~~
~~versiis Partium exaudito~~ Citatio nem Partis Actae Pti Citae suum

ad Judex

ad Judm edictam decidendo Controversiis Partium coram se inductis Exau-
ditis Quoniam Pars Actr pro dando ex Bonis Kowalewo Te-
nutarie Possessioni ob G. Joanni Rudowski subjectis per Citatr
vi Tutoreae Possessis ac quibusvis Proventibus et accidentijs
Calculo praebendaq ratione ex tota Suppellectili fatis ejusq ob
Gnosi Joannis Rudowski derelicta ac aliis Praetensionibus
ex Tutorea Emicantibus partem Citatam convenit et Condnem
ad Bona Kowalewo injungendae concludit proinde Judm in
ordine Infrascriptr peragendorum necessariam esse Condnem
Judicij sui Unius decorumve absentia non obstante ad Jun-
dum Bonor Kowalewo Possessioni tenutarie subjectorum
captato tempore praevia avisatione Partium tempestive
facienda conducendorum adinvenit Quod Judm mutuo
Partium sumptu Condescensurum aut Unus M. Jud ex per
quamcunq Partem conducendus comportationem Contractus
tenutarij et Inventarij ac Testamenti Ultimae voluntatis ob
G. Joannis Rudowski tum Regestrorum Conscriptr tum Proven-
tuatr stante Possessione G. Lebkowski Bonor Kowalewa qm
rerum mobilium Segetum totiusq Suppellectilis fatis ob G.
Joannis Rudowski derelictr praevia Comprobatione realita-
tis eorq Injunget Calculum de Perceptis per Citatr ex
B. Kowalewo proventibus excipiet de Suppellectili
Domestica rebusq mobilibus ac Inventarijs Per Gsum Le-
bkowski occupatr Inquiret Investigabit Inquisitiones ex
pediet Juramenta eximet bonificationem et accremen-
tor ab Inventarijs assignabit solutionem Summarum
si provenerint Injunget Trnos praefiget Rigores Anne
det dubia quaevis resolvet satisfactionem omnimo
dam aci et aequo Competient praestandam demand
dabit Partesq finaliter ~~dcaad~~ pro exigentia legis Justi
tiae Trnorum ac Documentorum decidet dijudicabit
et moderabitur quorum vel cujus decisioni Partes pare-
re et iudicatum pati sub Poena Baionis illo in Trno

Conclm

Conclusis sup parte contraveniens publicanda de-
bebunt. pro quo Conclusio Trno partes Jm. Josephum
in Pieglowo Pieglowski Castellanum Stomscens
Br. Kowaluwo heredem ac quos voluerint et ne-
gotium praesens poposcerint adcitent calcitandi sub
rigore poenae Baonis et judicatum pati tenebunt Decen
praesens vigore. Luita Poena Septem marcar. Polons. Pti per
partem compensanda, Judicio suo totidem in Instanti
praxi Juris per partem utramej sub solito rigore solvenda

Continuat actus In Foeko Feriae Secundae ante Festum Sanctae Agnetis Virginis et Martyris proxima Scilicet Die decima Quinta Mensis Januarij Anno Dni 1776.

Inter Gnum Lucam Sielski Actt et Cittpr̃ter et Gm Ignatium Mosakowski Citt et Actt pr̃ter Comparentibus et secum Judtter Controvertentibus Quar Partium Controversijs in Judm suum inductis exauditis Judm Gmos Partium abutrinq sibi institutos decidendo Quondam Causa Psens respectu Pretensionum Fundi ex Posessione Obligatoria Sortis Bonor Samborz Gsi Mosakowski Haereditariae per Gm Sielski Posessae modo primum in Anno proxime elapso Millesimo Septingentesimo Septuagesimo Quinto exemptae per Partes ad se invicem formatar suo in Judicio vertitur quae sine Condescensione decidi nequit Quo circa in Ordine Disjudicationis praetactarum Pretensionum decernit Condescensio Judicij Sui aut Gsor Camerarior Trium Plocensium in Fundum Bonor Samborz Captato tempore Unius ubi Duo Duor ubi Tres absentia non obstante Quod Judicium aut Gsi Camerarij sive Unus Mcus Judex vel Gsus Camerarius per Ptes seu per quamcunq Ptem conducendus adsit condescensurus de Pretensionibus Fundi ex Posessione Obligatt Gsi Lucae Sielski Sortis Bonor Samborz ex quocunq fonte emicanq inquiret investigabit Inquisitiones Juratorias expediet, Juramenta ubi necesse fuerit excipiet dubia quaevis discutiet Satisfactionem Summar si

quae

si quae debebuntur injunget Satisfactionem Omnimodam et Bonificationem Praetensionum quid Cui et a quo debebitur assignabit et Ptes in Ombus et singulis Circumstantijs nihil intactum et irresolutum reliquendo decidet disjudicabit et moderabitur Quor vel Cujus Decisioni Ptes et adcitandi parere et acquiescere ac Judicatum pati debebunt ac tenebunt sub Poena Banitionis illo in Trno super Parte Contraveniente publicanda Lucta Poena Septem Marcar Polonicalium Pti per Ptem compensanda Judicio suo in Instanti sub Rigore Poenae Bnnis ex Regestro Poenalium extendendo per Utramq Ptem solvenda p quo Condescensionis Trno Partes Quos voluerint et negotium poposcent adcitent adcitati sub rigore Poenae Bnnis Comparere et Judicatum pati obstringunt Dcri Psenc Vigore

Inter Gsum Jacobum Swirkocki Actt per Gsum Josephum Losowski Et Quoniam Gsus Bonifacius Komonski Psenc in Termino disparet et se condemnare permittit pinde super eodem Citt disparente permittitur Condemnatio et hoc ratione non Solutionis Quotae Sexaginta Tync una cum provisione provenienti et p peragenda Executione ad Mcm Loci Capitaneum remittit ~~Condemnao~~ Publicatt

Inter Gsos Mariannam Gsi Felicis Kolankowski Catharinam et Agnethem Virgines innuptt Wtoczewskie per eundem Gm Kolankowski suo et Contis ac Soror Eius nomine prlter et Gsos Adamum et Catharinam de Swirkoskie invicem Conjuges Citt et p evictione conc Gsos Jacobum Patruum et Antonium Filiastrum Rycharskie Actt per Gm Simonem Rudowski Inscrum Untem et Gm Jacobum Rycharski per Gm Valentinum Zoltowski Inscrum Plenipotentem Et Quoniam Gsus Antonius Rycharski p Evictione adcitatus Psenti in Trno disparet et

Se

se condemnare permittit pinde super Eodem in Lucro Evictionis ab impedimento Juridico Gsorum Kolankoskich et Włoczewskich permittit Condemnatio et pperagenda Executione ad Mam Loci Capitaneum Remittitur cum Comparentibus vero Causa Psens suspendit ad Convictionem disparens T. C.

Publicatt.

Inter Gsum Adamum Chudzyński Actt per Gm Josephum Losowski et Gm Franciscum Chudzyński Citt per Gm Albertum Chudzyński Filium Comparentibus et secum Judlter Controvertens Judm suspensa Decisione Causae Psens necessariam esse personalem Comparitionem Gsi Adami Chudzyński Actt pro sequens Judicijs Suis ex alternata in Bilsko celebrans adinvenit T. C.

Inter Mcum Michaelem Rokitnicki Actt prlter et Prlem Rndmum Mathiam Rokitnicki Canonicum Cathedralem Plocens Citt per Gm Paulum Zołtowski Comparentibus et secum Judlter controvertens Quar Ptium controversijs exauditis decidendo Trnum per Dcrum Judicij Sui conservatum Quoniam Causa Psens per Dcrum Judicij Sui ad Personalem Comparitionem utrarumq Partium decidi est injuncta circa personalem Comparitionem Prlis admodum Rndmi Mathiae Rokitnicki Canonici Cathedralis Plocens Comparens ab Eodem Dilationem Majoris affectat Proinde insistendo Legi Judm Dilationem Majoris ex quo Causas Majoris Importantiae in Judicio Trblio Petricoviens suprascra Pars Citt attentat dat et concedit T. C.

Inter Gm Aloisium Skwarski Burgrabium Castrens Plocens Actt per Gm Laorentium Sokolnicki Inscriptum Plentem Et Quoniam Gsus Bartholomaeus Falęcki Camerarius Trris Ciechanoviens Praesenti in Termino disparet et se condamnare permittit pinde super Eodem in Lucro ultimario fortis finalis ac indilatae Executionis me Contraventionis Dcrum

Compromissoriali

Compromissoriali in Fundo Bonor Wołowa plato ac non Sessionis Turris Eodem Dcro ad explendum demandatae tumq non Solutionis Marcar permittitur Condemnatio et pro peragenda Executione ad Mcum Loci Capitt remittit Publicatt.

Inter Gsum Andream Przedpetski Actt prlter et Gsam Pathannam de Kolczynskie olim Gsi Joannis Kolczynski Relictam Contem Viduam Citt prlter Gsum Valentinum Łoniewski Citt prlter ad Obiectam a latere Condemnationem ex pte Gsi Hilarij Duplicki super Gso Andrea Przedpetski in Płocko in Trnis Communibus Trribus Plocenę Feria Secunda ante Fm Sanctae Agnethis Virgę et Martt Anno pxe elapso 1775 me attentatar Violentiar in Lucro abusus Ulterioris beneficij in post educendae Inquisitionis obtentt et publicatt teneri docere Gm Przedpetski de loco standi idq in instanti Judm censet Et Quoniam non docet imo se moderamini Judicij subicit pinde in ui Judm statuit Quatenus in constitutionem loci standi solvat Poenam simplicem Quatuordecem Marcar Pott sub rigore Poenae Banitionis Parti et Judicio per medium et eandem Ptem actoream Habere locum standi Judm determinat Quoniam in Causa Psenę obstat Cognitio Decretorum Crenę Plocenęque resolutioni Judicij Sui non subest Quo circa hancce Causam pro Resolutione ad Judicia Trblia Rni Petricovienę Remittit Judicandam Conservando Jisę Ptibus Tmum in Eodem Judicio Trblio Comparendi Peremptorium DPV Partibusq in Causa experiri mandat in Experimento Controversijs Partium coram Se inductis exauditis Judm

Inter Mcum Mathiam Kuczborski Ensiferidam Plocenę Actt prlter Mcas Mariannam olim Mri

Feliciam

Feliciani Karnkowski Castellanidae Vissogro-
dienę Victoriam Olim Gsi Bartholomaej Koskowski
Burgrabij Crenę Plocenę Relictt Contes Viduat
tum Zuzannam Gsi Andreae Lukowski Ludovicam
Gsi Adami Trzcinski Constantiam Gsi Theodori
Purzycki Contes, Eorum Maritos Ac Elisabethem Virginem
Innuptt Kuczborskie Actt per Mcum Mathiam
Majowiecki Inscrum Plenipotentem Gsos Theo-
dorum Jaroszewski et Theodoram de Kuczbor-
skie invicem Conges itidem Actt per Maritum
suo et Contis suae nomine prlter Mcum Jose-
phum Zakrzewski Pocillatorem Sieprcenę et Ju-
dicem Crenę Plocenę Citt per Gsum Mathaeum
Krzywkowski et Mcos Stanislaum Kuczkowski
anteactum Judicem Crenę Bobrownicensem
et Petronellam de Orłowskie invicem Conges
Citt per Gsum Simonem Rudowski Et Quoniam
Mcum Bartholomaeum Zakrzewski Citt per Gsum
Mathaeum Krzywkowski Et Quoniam Mci Mi-
chael et Petrus Zakrzewscy Vexillifendae Zakrzenę
Psenę in Trno disparent et se condemnare per-
mittunt pinde super Eisdem Citt disparentibus
in Lucro bonificationis integralis Successio-
nis tam fatis Olim Mcae de Zakrzewskie Zuzaw-
ska quam etiam Olim Mci Stanislai Za-
krzewski Thesaurarij Plocenę sterliter vita
functor derelictae Solutionisq Summarum
una cum provisionibus in vim Successionis
provenienę tumq Cassationis Quarumvis Prae-
judiciosarum Transactionum permittitur Con-
demnatio quae decernit addit et remittitur
cum Comparentibus vero Causa Psens suspen-
ditur ad convictionem disparentium seu po-
tius ad Trnum ex Remissione aut Adcita-
tione incidentem T.C. Publicatt

Inter Mcos Theodorum et Joannem Sokolnickie Tribunidas Plocens Fratres inter Se Germanos Dominos tum Joannem Cywinski Famulum Actt per Mcum Joannem Sokolnicki suo et supra scrorum Actt nomine prlter et Gsos Michaelem Rornowski ac Contem Eius Citt per Gsum Mathiam Tarczewski Comparentibus et Se cum Judlter Controvertens Quorum Partium Controversijs in Judm Suum inductis exauditis Judm decidendo Trnum Ptis actt suum ad Judm editum Quoniam Causa Psens facti sine Inquisitionibus decidi nequit pinde necessariam esse p Sequentibus Judicior Suor Trnis ad contenta Tmor et Maonum Ptium utrarq Inquisitionem expediendam censet S. C.

Inter Gsum Josephum Ciołkowski Camerarium Trrem Plocens Actt prlter Et Quoniam Mcus Antonius Karski Vicepalatinida Dobrinens Psens in Tmo disparet et se me non Solutionis Summe Octo Aureor hungs una cum pvisione ab eadem pveniens condemnare permittit pinde super Eodem disparente permittitur Condemnao et p peragenda Executione ad Mcum Loci Capitaneum remittit. Publicatt.

Inter Gsos Josephum Casimirum Stanislaum et Joannem Losowskie Actt per eundem Gsum Josephum Losowski Fratrem Natu majorem nne personaliter et Illrem Mcum Ignatium ab Osuwka Zboinski Castellanum Plocens ac Gsum Strusinski Citt per Gsum Adamum Mitodrowski Sufficienti Comparitione adinventa Ptibus experiri mandat. In experimento Judm decidendo

Citationem

Citationem Ptis Actt suum ad Judm edidit Quo
niam Causa Psens nne obiectae expillationis sine In-
quisitione decidi nequit pinde Judm Dilatio
nem Inquisitionis Pti utriq tam in pbationem
quam emundationem ab obiectis ad conten
ta Mavnum et Protestaonum ac Tmor Ptium
utrarumq p sequenti Judiciorum Cadentia
glat et concedit X.C. p quo Tmo reponenq Inquisitionem
Pars Citt Lsum Thomam Guralczyk de Bnis Dlurniewo subditum statuat S.C.
Inter Gsos Hilarium Duplicki et Hedvigim Pilska
invicem Conges Actt per Eunq Gsum Duplicki
Maritum suo et Contis Suae Nne personaliter
et Gsos Andream et Cunegundim de Krasieskie
invicem Conges Parentes Stanislaum et Mari-
annam Gsi Adami Wazynski Contem Filium
et Filiam Citt per eundem Gsum Andream Przed
petski Maritum et Parentem suo et Eorundem
Contis Filij ac Filiae nne prlter Comparentibus
et se cum Judlter Controvertenq Quarum Ptium Con-
troversijs in Judm suum inductis exauditis Judm
Ternum Ptis Actt per Anterius Dcrum Judicij Sui
conservatum decidendo Controversijs inductt
exauditis Teneri Ptes reponere Inquisitiones
in anteriori Cadentia Judicior suo reductt et comprobatas Et Quoniam
Pars Actt suam Inquisitionem reponit Pars vero
Citta ex Pte sui in anteriori Cadentia juxta Pscri
ptum Dcri injunctae Inquisitionis suam Inquisitionem non eduxit Verum
Inquisitioni Ptis Actt se subicit et ex eadem
Judicatam se affectat qua ex re hoc in pun-
cto Satisfactione adinventa ad lectionem
et Reserationem Inquisitionis per Ptem Actt
repositae Judm condescendit qua lecta et ma-
tura deliberatione perpensa Quoniam ex eadem
Patentice patet Gsum Andream Przedpetski

Certo

Certo tempore circumspectis propriis Equis in
Campis Segetibus conseminatis damnum
perficientibus et Eisdem non cognitis quinimo
pro Equis Jsi Duplicki Actt sibi erronee reputatis
Jpsum Stanislaum Pnedpetski Filium suum ad
Jpm Duplicki Actt quadam admonitione im-
missis per Immissum vero Jpm Stanislaum
Pnedpetski p loco amicabili cujusdam suasus Jos
Duplickie Conjges Actt verbis lesivis affectus ac
deinde convocato Parente suo Jo Andrea Pned-
petski et Eius Conte sua matre ac Jsa mari an-
na de Pnedpetskie Watyńska sorore Citt Eosdem
Actt ad Domum Eorum superinvasisse concussisse
et convulnerasse tum et altera vice per Jpsum
Andream Pnedpetski Parentem Parvulum suum
Agrestem nomine Mathiam ad concussionem
Jsi Duplicki disposuisse et per eundem dispo-
situm baculo grandi Jpsum Duplicki Actt tri bus
vicibus percussisse eod tempore per Omnes Citt ad
hanc pugnam advenientes utroq Jos Duplickie
sue Actt ibidem concussisse et convulnerasse
lesisse et diffamasse per Jm Stanislaum Pnedpet
ski Laboratilem Equam Actt ppriam non postremi valoris
ut Inquisitiones explanant pinguem et felosam
in Segetes suas aeui consulto impulsam iaculo ex
Bombarda spontanee interfecisse Pupillos Actor
per Citt aliquoties concussisse damna in Frumentis
Actt Inventarijs Citt persolui egisse Quocirca pro
Primo eorundem Citt pgressu non posse eosdem
Panas evadere Jpm Sententiat injungendo
Quatenus Jsi Citt eluendo Suos temeranios pro-
gressus Turnim Castri Plocens superiorem ab actu
presenti Deni in Octo Septimanis ingrediantur

Eiusq

Eiusq Sessionem et quidem Gsi Andreas Parens
et Stanislaus Filius Przedpetscy per Spatium Unius
Septimanae iam autem Gsae Cunegundis de Kra
siewskie Przedpetskie mater et Marianna de
Przedpetskie Wazynska Filia attento imbecillior
Sexu Spatio Trium dierum sine intermissione
continuent et expleant nec non in Egressu de
Turri Gsor Andreae Parentis et Stanislai Filij
Przedpetskich Poenam Seuplicem Quatuordecem
Marcar Polonicalium Parti Actt sub Poena Ba
nitionis in Casu Contraventionis circa Maonem
faciendam tam quo ad Sesionem Turricam qm
quo ad Solutionem Marcar ~~publicanda~~ Coram
Actis Crenę Glocenę publicanda Solvant et reali
ter enumerent seu Gsus Andreas Przedpetski Pa
rens intercedendo Contem Filium et Filiam Suos
persolvat Valorem autem Equae interfectae Gsus Duplicki
tum et vulnera obducta utriq Actt comprobent
in Sequentibus Judicijs suis ex alternata in
Bilsko celebrandis post quam Comprobationem sub
sequendam vel non etiam intuitu Carentiae
laborum ab Equa laboratili interfecta Judm
decernet id quod Juris erit. T. C. Super vero Gso
Martino Lubomirski Citt in Lucro ulterioris
fortis finalis faciendae Executionis nre Violen
tiar attentatar permittit Condemnatio et pro
peragenda Executione ad Maum Loci Capitaneum
remittitur. Publicatt. In Sublationem quoq
Condemnationis ex Pte Actor super Citt in Judi
cijs Psenę Feria Secunda pt Fm S. Agnethis V. et
Martt die Sexta Januarij anno 1775. obtentae
solvant Jidem Citt Poenam Duplicem Quatuorde
cem Marc poll Parti Actt p Trno et sub rigore
suprascris Judicio Suo per medium in instanti
sub Seorsivo Rigore ex Regestro Poenalium ex
tendendo

tendendo

Inter Gsum Martianum Ciołkowski Actt per Gsum Josephum Ciołkowski Mcum Joannem Lasocki Castellanidam Conariensem Citt per Gsum Antonium Woznicki Vice Notarium Crenę Plocenę Inscriptum Plenipotentem et Gsum Antonium Woznicki Vice Notarium Crenę Plocenę Citt prltter Comparentibus et se cum Judlter controvertenę Quar Ptium Controversijs in Judm suum inductis exauditt Judm Trnum Ptis Actt suum ad Judm Editt decidendo statuit Quatenus Ptes Documenta Causam Psenę evincenę Pvia Comprobatione Juratoria iuxta mentem Legis sibi abinvicem communicent idq pro Sequenti Judiciorum Suorum Cadentia ex alternata in Bilsko Celebranę T.C.

Inter Gsum Josephum Koskowski Actt prltter Et Quoniam Gsus Andreas Kowalewski Citt Psenę in Trno disparet et se Condemnare permittit zinde super Eodem Citt disparente rne Subditor Actt in fugam expeditionis ac aliar Inconvenientiar perpetrationis decernit Condemnatum et pro peragenda Executione ad Mcum loci Capitaneum Remittitur Publicatt.

Inter Gm Albertum Nowacki Actt perltter Famatos ac Spbles Antonium Sikorski Proconsulem Gregorium Boguszewski Advocatum Onuphrium Kieynik Contubernij Braxator Cechmagistrum Albertum Przykulski Eiusę Contubernij Vice Cechmagistrum Fabianum Starogrocki Lucam Wierzgocki Jacobum Małasiewicz Petrum Kochanski Consules Adrianum Miaskiewicz Simonem Zadrozinski Laurentium Wisniewski atq Relictam et Succores Olim Famati Casimiri Wirboski nec non Martinum Brulinski Cives in Eorum

Contubernio

Contubernio existenę Citt per Famatum Onuphri
um Kieynik suo et suprascror Citt nne prlter Con
parenę et secum Et Quoniam Perfidus et Infidelis
Lewek Berkowicz in Trno Satisfactorio Coram Actis
Crenę Plocenę Feria Secunda pt Dm Conductus Pascha
scilicet Ipso Die Festi S. Adalberti Archi Episcopi et
Martiris Die vero Vigesima Quarta menę Aprilis
Anno pxe elapso 1775. mente Dcri Judicij sui
ex Parte Gsi Alberti Nowacki intuitu Summe
Nongingentor Nonaginta Duor Tynę Condemna
tione obtenta plenarie convictus esse probatus
et ex re ~~Omnis~~ debiti apud eundem Infidelem Judaeum
habiti Pars Actt Ptem Citt ad Psens Judm conve
nit pinde Sufficienti Comparitione adinventa
Judm Ptibus experiri mandat In experimento
ltmo Trno adnito Causam psequi iubet in Pro
secutione Quoniam Causa Psens ex conjuncto
negotio cum debito Ptis Actt apud Infidelem
Lewek Berkowicz habito et Dcro anteriori Ju-
dicij Sui ab Eodem Judaeo adjudicato connexe
promovetur pinde Foro Causae huic Compe
tenti adinvento Ptibus in Causa pcedere man
dat Tandem quoniam Famati ac Spbles Anto
nius Sikorski Proconsul Gregorius Boguszewski
Advocatus Onuphrius Kieynik Contubernij
Braxator Cechmagister Albertus Przykulski
Eiusę Contubernij Vice Cechmagister Fabia
nus Starogrodzki Lucas Wirgocki Jacobus Ma-
tasiewicz Petrus Kochanski Consulatum
Adrianus Miaskiewicz Simon Zadrozinski
Laurentius Wisniewski atq Relicta et
Succoras olim Famati Casimiri Wirzbowski
nec non Martinus Brylinski Cives et Inco
lae Plocenę ~~Psenę in Trno disparent~~ ab insin

pta

inscripta Compantione recedunt et se con
demnare permittunt proinde tam super Eis
dem Citt ab inscra Compantione recedenę
quam Famato Antonio Jędnewicz Psenę in
Trno disparente in Lucro Solutionis Summe
Officioso Aresto innodatę permittitur Conde
mnatio et pro peragenda Executione ad Ma
gnificum Loci Capitaneum remittit Publicatt.

Inter Mcos Josephum Szczyt Succamerarium Sacre
Regiae Mttis et Teclam Matusiewiczowna in
vicem Conges Actt per Gsum Paulum Zoltowski In
scriptum Plntem et Mcum Venceslaum Matu
siewicz ~~Tribunum Mostenę~~ Colonellum Exercituum Magni Ducatus Litt
~~Colonellum~~ et Sacre Regiae Mttis Citt per Gsum Va
lentinum Gotkowski Inscriptum Plenipotentem
Comparenę et secum Judtter Controvertenę Qua
rum Ptium Controversijs inductt exauditt Ju
dicium Cittonem Ptis Actt suum ad Judm
editam decidendo statuit Quatenus Partes
Utreq Documenta Causam Psenę evincentia
praevia Comprobatione Juratoria sibi abinvicē
communicent idq pro sequenę Judicijs suis ex
Alternata in Bilsko celebrandis &c.

Inter Gsum Jacobum Kruszewski Vice Notarium
Trrem Zawsknenę Actt prltter et Infidelem Fisiel
Markowicz Mercatorem Plocenę Citt prltter ~~Com~~
~~parentibus et se Cum Judtter Controvertenę Qua~~
~~Ptium Controversijs in Judm Suum inductt exau~~
~~ditis~~ Judm exauditis Ptium Ptium Contro
versijs Quoniam Ptes utreq, in Satisfactionem
Decreto anteriori Judicij sui injunctae Persona
lis

Personalis Compantionis Utriq Parti Personali
ter Se sistunt pinde Satisfactione Eidem ante-
riori Dcro adinventa Ptibus experiri mandat
in Experimento Trnum Ptis Actt per mentionatt
Anterius Dcrum Judicij Sui conservatum Deci
dendo Ulterioribusq Controversijs inductt exau-
ditis et quidem Actt Solutionem Summar binar
Unius Ducentor Quadraginta Tynę Alterius Se-
ptuaginta Tynę utrarq ex Summa Majori Duor
Millium Quingentor Tynę Pti Actt a Synagoga Plo-
cenę debita per Citt Infidelem Fisiel in Quantitate
Mille Quingentor Tynę inferente id Pte Actt ab
eadem Synagoga in pacificationem Actt recepta
et tantummodo sibi Actt in quantitate Mille ~~Qua~~ Cen-
tum Nonaginta ~~Quingentor Triginta~~ Tynę testante Scripto manuali
persoluta in reliquo vero scilicet in quota Du
centor Quadraginta Tynę Olim Infideli Haim Ja-
kubowicz per Eundem Infidelem Fisiel Citt ex
propria sua voluntate ad Scriptum manuale
concredita ac in restanti quota Septuaginta Tynę
circa eundem Fisiel retenta pvenientium praeter
residuam Summam Mille Tynę inhucusq apud
Synagogam Plocenę herentem injungendam Sibi
exposcentis Citt vero tantummodo hanece Summam
quae Pti actt iam est persoluta a Synagoga per
se perceptam agnoscenę iam autem Summam
Olim Infideli Haim Jakubowicz non per Se sed
ex dispositione Synagogae concreditam et eandem
in Pacificationem Ptis Actt applicatam fuisse
inferentis Quoniam ex reproducto per eundem
Citt Fisiel Judaico Rabinali Dcro per Seniores
perindeq eamę ptensionem Actt ad Synagogam Plocenę regulanę et ibi-
dem repetere pcomittenę exposcenę Synagogae

Synagogae Plocenae et Scholiregam in Judicio Praesenti polonico Idiomate explicato constat eundem Citt. Fisiel Dero Rabinali super hancce illationem supradescriptam quam et in Judicio praesenti infert ad Juramentum dispositum esse et hocce Juramentum circa id Derum Rabinale explere recusasse, exindeq Summam eandem non ad Synagogam regulandam sed ab Ipso ad solvendum debitam demonstrasse Quo circa Judm attentis Documentis per ptem Actt repositis Praemissam Summam Pti Actt liquide debitam edocentibus statuit Quatenus Idem Infidelis Fisiel Citt Summas suprascriptas Primam Ducentor Quadraginta Tynae alteram Septuaginta Tynae cum Provisione ad Quotam Quinquaginta Duor Tynae per Judm suum moderata in et pro Feria Secunda post Dm Conductus Paschae in Anno Praesenti ventura Coram Officio et Actt Crenae Plocenae sub Poena Rnnis circa Maonem faciendam in Casu Contraventionis publicanda Pti Actt sive Eius Plnti Praevia Quietatione solvat et realiter enumeret salva repetitione Summae Ducentor Quadraginta Tynae per eunae Fisiel Citt loco pacificationis Actt olim Infideli Haim Jakubowicz concreditae ex derelicta ubivis reperibili Eiusdem Haim Substantia seu Cumulo Eius Citt Praestodita Luita Poena Septem Marae Pott Pti cum Summis et et sub Rigore quo supra Judicio suo in instanti sub seorsivo Rigore ex Regestro Penalium extendendo per Cittum Solvenda D. Rigore.

Inter Gnosos Cymanum Krasinski et Margaretham Sulinska Invicem Conges Actt p. G. Paulum Zoltowski inscriptt Plentem et Mag. Joannem Duczyminski Suppae Salinariae Plocenae Notarium et Hedvigim de Dzierzanowskie Invicem Conges Citatt p. G. Mathiam Marowiecki

M. Kanowicki Regiminis Ecclesiæ Gnesnensis Sæcularis Sæ Regiæ Matis Procu-
ratum Citatis per S. Stanislaum Zochowski. et Quoniam M. Eusta-
chius Zakrzewski Citatus præsens in Iure disparet et se condemna
re permittit proinde super eoq in Iuro fori fruiende Executio
nis ratione non soluendi Summæ permittit Condemnato et p
peragenda Executione ad M. dori Capitli remittit Cum ter
pure vero causa dicta suspensa ad ter Publicandi
Inter M. Theophilum Zoltowski Tribunum Lanczkrzeny Actr per S. Pau
lum Zoltowski Procuratorem Reum et Quoniam Pius Theodorus Bury
dispensatus in Iure disparet et se condemnare permittit proinde
super eoq ratione non Statutionis Dni Alberti decem Grossi
Grossiere demanitati contravenionis eiusq Dno ac decemenda
Benulatis permittit Condemnato et p peragenda Executio
ne remittit ad M. dori Capitli Publicandum.
Inter. Item Rndum Thomam Machowicz Ecclesiæ S. Laurentij
in Lupice Sitlie Præpositum Actr per S. Paulum Zoltowski Et
quoniam Infideles Szaia Matus Moiek Lewkowicz Abra
ham Joszkowicz Izyael Markowicz Abosiek Herszkowicz
ac alii Seniores Synagogæ Plocensis tolerat Synagogæ Juda-
orum Citi presens in Iure disparent et se condemnare
permittunt proinde super eosq in Lucro ultimanæ Sortis
finalis ac in dilatæ frequentis Executionis ratione non
solutionis Census à Summa Duorum millium Zyr
Ecclesiæ S. Laurentij in Lupice Sitlie existentis proveniens
permittit Condemnato et p peragenda Executione remit
titur ad M. dori Capitli. Publicandum
Inter Rdd. Thomam Rosciszewski Canonicum Cracoviensem Actr
per S. Matheum Krzywkowski et Rdd Celsissimos Michae
lem Alexandrum Sapieha Principem Ciertwiensem
Dum adiutans Sæ Regiæ Matis et Constantiam de Bnie
cherthaty primi Rdi M. Joannis Skarbek Canonici Plocen
sis Vladislaviens. eiusdem ad præsens voti Invicem Congestum Suc-
cessores ejusq Rdi M. Skarbek Bonorum Drobin Haredes
tum M. Joannem Gostkowski cor. Rdi Tenutarium Lipsko
rem Citati per S. Paulum Zoltowski, Infideles Lewek Ra-

cięski

ciązki et Hersz Jakubowicz Citt per eunq Et quoniam
Perfidi et Infidelis Mosiek Jozwowicz dictus Złotadziura
Salamon Pokrzywny Noson Berkowicz Judaei et Incolae
Drobinenq praesenq in Trno disparent et se ratione non
solutionis Summae cum Provisione ab eaq provenienq
condemnare permittunt proinde sup eisq disparenq in
lucro ultimarie fortis finalis ac indilatae faciendae Exe-
cutionis decernitq Condemnatio et p peragenda Executio-
ne ad M Loci Capitaneum remittitq Publicatum
cum Comparenq verò ad convictionem Causa p sens
suspenditq
Inter eunq M. Actorem ut supra per eunq ut supra Citatis Cessissi-
mos Principes ac Successores et M. Gostkowski Cit per eunq
ut supra. Et quoniam Infidelis Mosiek Jozwowicz dictus
Złotadziura Mercator et Incola Drobinenq Citt praesenq
in Trno disparet et se ratione non solutionis Sum-
mae una cum Provisione ab eaq pvenienq condemna-
re permittit proinde super eoq disparenq decernitq
condemnatio et p peragenda Executione ad M. Loci
Capitaneum remittitur cum comparenq verò Causa
p sens ad ad Trnum ex Remissione incidenq suspen-
ditur.
Publicatum

Inter Gsum Lucam Jez Actt pr̃ter Et Quoniam Gsus
Paulus Szathowski p senq in Trno disparet et se
condemnare permittit proinde super Eodem Citto
di in lucro Ulterioris fortis faciendae Execu-
tionis rne non Solutionis Taxae p Isa Actoris
Subditae Dero adjudicatae decernitq Condemna-
tio et p peragenda Executione ad Mcum Loci
Capitaneum Remittitur. Publicatt.

Inter Gsum Joannem Trębinski Actt et Citt prlter
et Gsos Thomam et Albertum Smardzewskie
Citt et Actt prlter Gsas Martiannam Gsi Simo
ni Stecki Franciscam Gsi Josephi Lisowski Con
sortes Mogilnickie ac Earum Maritos Gsos Stecki
et Lisowski Citt et Indicentes per Eunq Gsum
Josephum Lisowski suo et Contis suae ac Eorunq
nomine prlter Comparentibus et se cum Judtes
controvertenq Judm controversijs Ptium in Ju
dicium suum inductt exauditis Judm deci
dendo Trnum per Dnum Judicij Sui conservatum
Quoniam Causa Psens ex introducto negotio
patet quod sine Condescensione decidi ne
quit inde suspensa Satisfactione Dcro in
puncto Communicationis Documentorum
ac ex Eisdem Decisione Causae Psentis ne
cesserariam esse Condescensionem Judicij
Sui aut Gsor Cameranor Trnium Plocensium
in Fundum Bonor Smardzewo Judicis Cme
thonum ac Nobilium Captato tempore
conducendor adinvenit Quod Judm sive
Officium facta tempestiva avisatione Duor ubi
Tres Unius ubi Duo absentia non obstante
mutuo Ptium sumpta condescensur ante Omnia
Comportationem Documentor et Eorunq Com
municationem Pria Comprobatione Juratoria
demandabit quibus Comportatis Documentis
de Sortibus haereditt Olim Gsi Casimiri Dembski
inquiret investigabit Inquisitiones expediet
Juramenta excipiet dubia quaeris resolvet

Solutionem summam "ejusdem debebit" injunget rigores anne
ctet Satisfactionem Omnimodam cui et a
quo competierit prestandam demandabit Par
tesq in Omnibus et Singulis pretensionibus
nihil intactum et irresolutum relinquendo
pro exigentia Legis Justitiae Trnor ac Documen
torum finaliter decidet disjudicabit et mo
derabitur Cujus Decisioni Ptes parere et ac
quiescere sub Poena Brnis illo in Trno su
per Pte contraveniente publicanda tene
buntur Luita Poena Septem marcar Polone
Pti per Ptem compensanda Judicio suo toties
in instanti sub rigore ex Regestro Poenalium
extendendo solvenda pro quo Condnis Trno
Ptes quos voluerint et negotium proposcent
adcitent adcitandi Sub rigore quo supra
Judicatum pati debebunt D. P. Vigore.

ad judicand

Actum in Siepro in Terminis Communibus Terrestribus Plocensibus Vigore Legis in Diem hodiernam Incidentibus Feria Tertia post Festum Sanctæ Agnetis Virginis et Martyris proxima scilicet die Vigesima Tertia Mensis Januarij Annô Domini Millesimô Septingentesimô Septuagesimô Sextô.

Inter Gsos Gregorium et Franciscam de Zielskie invicem Conges Actt negotij Citt Cassandæ per Eundem Gsum Krzywkowski Maritum suo et suprascriptæ Contis suæ nne prlter et Mcos Constantiam de Cieszkowskie Olim Mci Ignatij Kapenauzen Capitanei Sielecensis et Vice-Colonelli Exercituum Rni Relictam Contem Viduam Matrem et Calasantium Filium Kapenauzen Citt et Actt negotij et cassandæ ac inducentes per Gsum Michaelem Lazowski Mcas Otoliam Mci Trzesniowski Contem ~~Lazow~~ ac Carolinam Virginem Innuptam Kampenauzeny Citt per Eundem Sufficienti Comparitione adinventa Ptibus experiri mandat In Experimento Ulterioribus Ptium Controversijs exauditis decidendo Cittones Ptium utrarq suo ad Judm edito Quoniam Causa Psens intuitu Pretensionum Fundi ex Tenuta Bonor Chraponia pululans ac Cognitionis Complanationis Maonibus per Ptem Actt in tempore vitiatæ suo in Judicio verlit quæ sine Condne decidi nequit Proinde necessariam esse Condnem Judicij sui aut Gsor Cameranor Trium Plocens in Fundum Bonor Chraponia Captato tempore facta tempestiva Avisatione conducendor adinvenit Quod Judm aut Officium Camera-

riale

Camerariale Duorum ubi Tres Unius ubi duo absen-
tia non obstante mutuo Ptium sumptu Condescensurum
ante Omnia Comportationem Contractuum Arendatorios
tum et Complanationem demandabit quibus Compor-
tatis de Pretensionibus Fundi damnis Injurijs inquiret
investigabit Inquisitiones expediet Juramenta ubi necesse
erit excipiet Legalitatem Complanationis cognoscet resolvet
cassabit vel approbabit dubia quaevis resolvet discutiet
Calculum ubi si a quo juste debebitur excipiet Deoccu-
pationem Bonor pro re Haeredis sententiabit Satisfa-
ctionem Omnimodam Cui et a quo competierit Prestan-
dam demandabit Processum cognoscet Poenas super quo
interent injunget Ptesq in Omnibus et Singulis Pretensio-
nibus nihil intactum et irresolutum relinquendo p Exigen-
tia Legis Justitiae Documentor Trnor editor et edendorum
decidet disjudicabit et moderabitur Cujus Decisioni Par-
tes parere et acquiescere sub Poena Bnnis illo in Trno
Condnis super Pte contraveniens publicanda debebunt
ac tenebuntur Luita Poena Septem Marcar Polonicalium
Pti per Ptem Compensanda Judicio suo totidem ab utraq
Pte in instanti solvenda p Quo Condnis Trno Ptes quos vo-
luerint et negotium poposcent adcitent adcitandi sub rigore
quo supra comparere et Judicatum pati tenebunt D. P. Vigore.

Inter Gsum Joannem Brudnicki Actt et Citt prlter et Gsos Joan-
nem et Catharinam de Humiechie invicem Conjuges
Parentes tum Josephum et Stanislaum Czachowskie Domi-
nos ac Lsos Franciscum et Simonem Subditos et Actt Citt per
Eundem Gsum Joannem Czachowski Dominum suo et
Eorum Citt et Actt rne prlter Gsum Mathiam Brudnicki
Citt et Actt prlter Comparens et secum Judlter Controver-
tentibus Quar Ptium controversijs inductis exauditis De-
cidendo Trnum per Dcrum injunctae educendae Inquisitio

nis

Inquisitionis Judicij Sui conservatum Teneri Ptes easdem
reponere Inquisitiones suo in Judicio eductas idq, instan-
tanee Judm censet Et Quoniam in Satisfactionem Senten-
tiae Judicij Sui reposuerunt Proinde Satisfactione in Pmis-
sis adinventa Ptibus experiri mandat In Experimento Ulte-
rioribus Ptium controversijs exauditis Judm ad lectionem
Inquisitionum condescendit quibus lectis ac matura
deliberatione perpensis et trutinatis Quandoquidem
ex Eisdem Inquisitionibus sufficienter probatum
est Gsos Joannem Parentem Josephum et Stanislaum
Filios Czachowskie Gsum Joannem Brudnicki lesisse
diffamasse et quidem per Parentem cum binis Sub-
ditis suis Francisco et Simone ad Bona Kurowko
eundem Gsum Joannem Brudnicki invasisse et in
duellum provocasse per Gsum vero Mathiam Brudnicki
insimul cum Gso Joanne Czachowski Citt cum eodem
suprascro Gso Joanne Brudnicki ex conjaculatione suum
binar in proprijs segetibus rixas et Contentiones
excitasse Gsum Joannem Brudnicki concussisse consan-
guinolasse et in duellum provocasse insuper Gsum Joan-
nem Czachowski Contributionem militarem dicta Fu-
teraj Exercitui Moschovitico ex Sua Sorte videlicet
tertia Parte pensitare neglexisse eundemq nonnisi Ge-
nerosum Joannem Brudnicki modernum Actt ad stimu-
lum Militaris Executionis eundem Gsum Joannem Cza-
chowski evincendo altedictum Futeraj extradere debu-
isse Gsos autem Josephum et Stanislaum Czachowskie Filios
ad pacificum et consvetum Regimen non Pcustodivisse
nec de gestis Pcipitantibus arguisse Quo circa studen-
do Justitiae et Equitati suprascros Gsos tam Joannem
Czachowski quam Mathiam Brudnicki pro his

violentis

violentis progressibus Poenas Crumenales et Personales non posse evadere Judm sententiat decernendo Quatenus et quidem Gsus Joannes Czachowski tam pro incontinentia Filiorum suorum ac invasione ad Bona Kurowko cum binis subditis suis Pti Actt illata Turrim Castri Plocenę superiorem per Unam Septimanam ~~spatio Trium dierum~~ iam autem Gsus Mathias Brudnicki p. consanguinolatione concussione ac in duellum provocatione spatio Trium dierum in et pro Feria Secunda post Dm Reminiscere Quidlem in Anno Prsenti incidenti ineant et continuent nec non in Egressu de Turri Gsus Joannes Czachowski Poenam Quadruplicem Quatuordecem Marcar Polonicalium iam autem Gsus Mathias Brudnicki Poenam Duplicem Quatuordecem Marcarum Polonicalium Gso Joanni Brudnicki sub Poena Banitionis tam quo ad Solutionem Marcar quam non Sessionis Turris coram Eisdem Actis Castrenę Plocenę circa Maonem faciendam publicanda Judicio vero suo per medium earundem Marcar sub seorsivo rigore ex Regestro Poenalium extendendo solvant et realiter enumerent ~~Quantum vero pertat Actuatum eorundem Gsor Joannis Czachowski~~ Quantum vero interest Contributionem Militarem quoniam ex Eisq Inquisitionibus patuit Gsum Joannem Brudnicki evincendo Gsum Joannem Czachowski Prmissam Contributionem Futeraq vocitatam Exercitui Moschovitico extradidisse pinde Judm sententiat Quatenus Gsus Joannes Brudnicki Regestrum suar Expensar idq instantanee poni

gat

porrigat et eundem Judlter subscribat Et Quoniam
Idem Regestrum porrexit et subscripsit pinde satis-
fecisse eundem Judm adinvenit siquidem vero
ex reposito Regestro deducitur Gsum Joannem
Brudnicki binos Coretos Avenae mensurae Siepr-
censis et Tres partes Coreti quemlibet Coretum
sex Florenis taxando Summam efficienę sexdecem
Florenę et grossor Quindecem polonę pro Siligine
Unius Coreti Octo Florenos Polonicales pro Feno Sex
Florenos Polonę et grossos Quindecem in Unum compu-
tatam Triginta Unius Florenor Polonicalium Cpciso Ju-
ramento uti in parvitate negotij prout Ipsemet Gsus
Joannes Czachowski Judlter agnoscit Judm ad per-
solvendum Legalem esse habere vult et declarat de-
cernendo Quatenus Pars Citt scilicet Gsus Joannes Cza-
chowski Cpmissam Summam Triginta Unius Florenę
polonicalium per Judm adinventam in et pro Terno
suprascro egressus et sub rigore quo supra coram
Actis eisdem Gso Joanni Brudnicki itidem solvat
Quantum vero spectat autoratum tam Eiusdem Gsi Joannis Czachow-
ski quam Gsi Mathiae Brudnicki conę Gsum Joannem
Brudnicki institutum Quoniam ex Eisq Inquisitionibus
probatum est Gsum Joannem Brudnicki Gsos Joannem
Czachowski Mathiam Brudnicki et quidem lesisse diffa-
masse per Gsam Brudnicka Contem verbis indecentibus
Gsum Czachowski dishonorasse Gso Joanni Czachowski
binas Sues Gso vero Mathiae Brudnicki Porcum Unum
conjaculasse insuper Gsam Zoltowska Gso Mathiae Bru-
dnicki inservienę concussisse Inventarijs suis varia da-
mna intulisse pinde p. Eius modi violentijs Judm
Gsum Joannem Brudnicki punibilem sententiat
injungendo Quatenus Turrim Castri Plocenę Superiorem

in et

in et pro Termino suprascripto ineat Eiusq Sessionem
per Spatium Trium Dierum continuet et expleat nec
non in Egressu de Turri Jso Joanni Czachowski Pœnam
Duplicem Quatuordecem Marcar Polonę iam autem
Jso Mathiæ Brudnicki Pœnam Simplicem Quatuorde-
cem Marc Polonę Jdes sub Pœna Bnnis in Casu Contra
ventionis circa Maonem faciendam tam quo ad non
Solutionem Marcar quam Sessionis Turris coram Eisdem
Actt Plocensibus publicanda Judicio vero suo, Earumq
Marcar per medium sub Seorsivo Rigore ex Regestro
Pœnalium extendendo suprascrus Jsus Joannes Brudnicki
solvat et realiter enumeret Quoniam vero ex supra
scriptis Inquisitionibus nonulli Sulci adempti esse
patent pro quor Pars Actt ad Psens agit pinde ne-
cessariam esse Condnem in Fundum Bonorum Karowko
Jsor Camerarior Trium Plocenę conducendum ad invenit.
Cui Jsi Camerarij Unius ubi
duo absentia non obstante facta tempestiva Avisatio
ne Captato tempore mutuo Ptium sumptu condescendur
de Ademptione Fundorum inquiret investigabit In-
quisitiones expediet ad Comprobationem damnorum
et Vulnerum Visionibus et Obductionibus specificatt
prout ex Inquisitionibus patuit ad Pscrum Visionum
et Obductionum quem interent admittet Satisfa-
ctionem Omnimodam Cui et a quo competient Pstan
dam demandabit Ptesq in Omnibus et Singulis Pre-
tensionibus nihil intactum et irresolutum relin
quendo p Exigentia Legis Justitiæ Tmor ac Docu-
mentor finaliter decidet disjudicabit ac mode
rabitur Cujus Decisioni Ptes parere et acquiescere
sub Pœna Bnnis illo in Trno Condnis super Parte
contraveniente publicanda debebunt ac tenebunt Quita

Pœna

Plena Septem Marcar Polonicalium Pti per Ptem compensanda Judicio Suo totidem in instanti solvenda D.P. Vigore.

Inter Gnosam Mariannam de Karwoskie Olim Gnosi Alberti Kłobukowski Relictam Contem Viduam Kłobukowskie Actt pltter et Gsos Joannem et Franciscum Smolinskie Citt per Gm Mathiam Mazowiecki Gsos Felicianam de Markowskie primi Olim Gsi Antonij Smolinski ad psens voti secundi invicem Gsi Antonij Lisicki alias Conjuges Consuccores Eiusq Olim Gsi Antonij Smolinski Citt et Indicentes per Eundem Gsum Lisicki suo et Contis ac Succor Olim Gsi Smolenski nne pltter ~~[illegible]~~ Tandem N.O.M. Sunt.

Inter Mcum Joannem Cantium Bratoszewski Camerarium Trrem Gostinensem Actt per Gm Paulum Zołtowski Inscriptum Pltem et Mcum Bartholomaeum Humiecki Vexilliferum Braclavien Citt pltter Comparentibus et secum Judtter Controvertens Quoniam Perfidus et Infidelis Izaak Condemnationibus binis Prima quidem in Trno Satisfactorio Feria Tertia ante Fm S. Catharinae Virginis et Martt scilicet Die Vigesima Tertia Mensis Novembris Anno 1773tio Coram Actt Crens Plocensibus Altera in Siepre suo in Judicio Feria Tertia ante Fm S. Hedvigis Viduae Electae Dei scilicet Die Undecima Mensis Octobris 1774to Utrisq ex Instantia Mci Cantij Bratoszewski Camerarij Trris Gostinens psenti in Causa Obtentis plenarie convictus esse deducat pinde Sufficienti Comparitione adinventa Ptibus Judm experiri mandat In Experimento Ltmo Trno agnito Ptibus Causam prosequi jubet Movit Mcus

Bartholomaeus

Bartholomaeus Humiecki Vexillifer Bractaviensis Citt ad Judicia Trblia Rni Petricoviens uti ab accessorio non admissa ~~Ulte~~ In prosecutione Ulterioribus Ptium controversijs exauditis Judm decidendo Cittonem Ptis Actt licet quidem Mcus Joannes Cantius Bratoszewski Camerarius Trnis Gostinens Statuitionem Perfidi et Infidelis Judaei Joseph Izaak Mercatoris et Incolae Zoraviensis a Mco Bartholomaeo Humiecki Vexillifero Bractaviensi Bonor Zoravinek Haerede pretendit et concludit ad actionem Dcro Judicij Sui ad Satisfactionem exposcit cum tamen Pars Citt videlicet suprascrus Mcus Humiecki Suprascrum Infidelem Judaeum demortuum esse allegat de existentia vero Substantiae Eiusdem Perfidi Infidelis Judaei tum Relictae ac Succor Ejus Judm informare nequit et in Cujusnam Bonis suprascrum Infidelem Judaeum Fata acti pervenerunt idcirco Judm presenti in Causa necessariam esse Inquisitionem adinvenit et p sequenti Judicior suor cadentia educendam per Ptes Easdem habere vult et declarat T. C. Movit Comparens a Mco Bratoszewski Actt ad Judicia Trblia Rni Petricoviens non admissa Prvatur, Judm cum Pte Reprotestatur.

Inter Gsum Michaelem Jaworski Burgrabium Crens Gostinens Actt prlter et Mcum Bartholomaeum Humiecki ~~Mcum~~ Vexilliferum Bractaviens Citt et Indicentem plter Controversijs Ptium p et cons illatis exauditis Judm decidendo Trnum per Dcrum anteacti Judicij Sui injunctae Repositionis p sequenti Caden-

tia

Cadentia sua conservatum licet quidem Pars
Actt ut pote Gsus Michael Jaworski Burgrabius
Crenz Gostinenz p Cpsenti Trno reponendar Inquisitionum
statuitionem Perfidi et Infidelis Joseph Izaak Mer-
catoris Foravinenz p subeunda pœnalitte intuitu ven-
dicatæ Circumscriptionis a Mco Bartholomæo Humiecki
Vexillifero Braclavienz Eiusz Infidelis Judæi Domino
eflagitat ac concludit Mcus autem Bartholomæus
Humiecki Vexillifer Braclavienz suprascrum Infide-
lem Judæum vix iam non conclusis duobus Annis
demortuum et in loco Synagogæ Sieprcenz ad sepe-
liendum apto ex rne Parochiæ Eor sepultum esse
Pœnas Contraventionis eveniendo fortiter allegat
et eo ex motivo impossibilem Statuitionem demon-
strat idcirco suspensa tantisper Repositione In-
quisitionum ad investigationem Rei veritatis de
intercedentibus Fatis altedicti Infidelis Judæi Izaak
Seniores Synagogæ Sieprcenz ac Eor Scholiregam
Judm per Mlem Judlem convocare mandavit quibus
convocatis Quoniam ex Recognitione Eor Judlter facta
videlicet Perfidorum et Infidelium Judæor Itmul
Berkowicz et Elias Abramczyk Unius Senioris Al-
terius Olim demortuum sepelientis Judicio suo con-
stat Cpfatum Infidelem Judæum Joseph Izaak Mercato-
rem Foravinenz fatis cessisse et apud Synagogam Siepr-
cenz sepultum esse pinde resolvendo Suspensionem Su-
perius factam Teneri tam Gsum Michaelem Jaworski
Ptem Actt quam Mcum Bartholomæum Humiecki
Vexilliferum Braclavienz Ptem Citt reponere Inqui-
sitiones suo in Judicio eductas idq instantanee Judm
censet et quoniam in Satisfactionem Sententiæ Ju-
dicij Sui Pars Actt Inquisitiones Suas reposuit Pars
vero Citt ut pote Mcus Humiecki tam in ante cum Olim

Infideli

Infideli Judaeo Izaak Mercatore suo quam ad praesens
Inquisitiones suas educere renuit et renitet tantum
modo Inquisitionibus Ptis Actis plenariam Convictio
nem habitae in introductione negotijs se se subijcit
proinde satisfactione in Cmissis adinventa Ptibus expe
riri mandat In experimento Ulterioribus Ptium contro
versijs exauditis Judm ad lectionem Inquisitionum
condescendit quibus lectis et per Omnes Circumstan
tias discussis Quondam ex Eisdem Inquisitionibus
tum et Documentis authenticis Sufficienter pbatum
est primo quidem Manifestatione Coram Actt Crenz
Plocenz Feria 4ta postridie Festi Exaltationis S. Crucis
scilicet die decima Quinta mensis Septembris An
no 1773. per Infidelem Joseph Izaak Judaeum et Mer
catorem Foravinenz conz Gsum Cujusvis Nnis Jaworski
Confederationis Gostinenz anteactum Rothmagistrum
facta Eundem Gsum Michaelem Jaworski modernum
Actt circumscripsisse Verba irrealia Eadem Maone
expressa honori Nobilitari ac Existimationi nociva
obiecisse p Cujus Maonis Eliminatione ac Circum
scriptionis Poenis suprascrum Gsum Michaelem Jaworski
Burgrabium Crenz Gostinenz inclitam Terrae Gostinenz
anteactum sub vinculo Confederationis existentem
Rothmagistrum Actionem suum ad Judm tam Mco
Bartholomaeo Humiecki Vexillifero Braclaviensi
Bonor Foravinek Haerodi Domino ac Infideli Judaeo
Joseph Izaak primo Zlogreviensi expost Foravinenz Mer
catori put sub Dominio Mci Humiecki existenti in
stituisse et per Ptem Actt tanquam a Dno pprio Statui
tionem exoptasse in Eisdeq Judicijs Suis Testante Actu
Judicioso in Siepro Feria 3tia ante Fm S. Hedvigis Vi
duae Electae DEI scilicet die Decima Secunda Menz

8bris

Octobris Anno 1773 ad Actoratum utraq Partium
uti in Causa gravis obiecti et Statui Nobilitari
nocivi Dcrum instantaneè Conscriptionis Interroga
torior et eductionis Inquisitionum p utraq Pte sub-
secutum esse Gsum vero Michaelem Jaworski Principa-
lem Actorem super incorruptionem Testium ad Satis-
factionem Sententiae Judicij Sui sub uno Eodem q
Actu Interrogatoria porrexisse et eadem ad Subscri-
ptionem Judicio Pte Citt pillo tempore negligente communicasse
et Juramentum super incorruptionem Testium Pstitisse
Infidelem vero Judaeum ex suo Actoratu Inquisitio-
nem educendam renuisse nec Juramentum super Incor
ruptionem Testium Pstare nec Interrogatoria p tunc
subscribere voluisse Quinimo pt Recessum a Compa-
ritione subterfugiendo Judicatum ac sub Pmissa
Circumscriptione Ptem Actt habere mansum conde-
mnare sese permisisse cum Mo vero Humiecki Do-
mino ad Conservaonem Trni Dcrum Limitationis
pcurasse insuper mediante Relatione authentica
Feria Secunda postridie Festi Circumcisionis Christi
Dni scilicet Die Tertia Mens Januarij Coram Actt
Crens Plocens ex Instantia Ptis Actoreae cons modernam
Ptem Citt p statuitione suprascri Infidelis Judaei
Izaak edita et Recognita Dcrum Subalternum
sub Actu Feriae Tertiae Ipso Die Festi Conversionis
S. Pauli Apli scilicet Die 25 Mens Januarij An-
no Eodem in Siepre inter Eumq Gsum Michaelem
Jaworski ab Una et Mcum Bartholomaeum Hu-
miecki Vexilliferum Braclaviens Citt pte ab Altera
intuitu injunctae Statuitionis et circa Statuitio-
nem per Dominum Judter oblatae extraditionis
cum Uxore et Eius liberis ac rebus mblbus put

Coram

Coram Actt Crenz Plocenz ad Cfixionem Trni medi-
ante Juramento super integris rebus Eius demanda-
ta est platum exportasse ex Eodemq Dcro in Trno
Satisfactorio videlicet Feria Tertia pt Dm Invoca-
vit Quallem prima scilicet die Vigesima Secunda
Mensis Februarij Anno Eodem Coram Actt Crenz
Plocenz Jsum Michaelem Jaworski Mcum Bartho-
lomaeum Humiecki de Contraventione altedicto
Dcro condemnasse Mcum autem Humiecki fa-
cta maaone Sua sub uno Eodemq actu de Im-
possibili extraditione rer Mblium suprascri In-
fidelis Judaei Izaak super quibus Arestum ex Re-
gno Borussiae intercessit et hoc nullo Documen-
to pbat rnem exinde minus Convincibilem ex-
quisivisse et p loco eliberationis a succubitis
Poenis Contraventionis ultimariae sequenti tem
pore suo in Judicio in Siepre Feria Tertia ante
Fm S. Hedvigis Viduae Electae DEI prima scilicet
Die Undecima Menz Octobris Anno Eodem tam
intuitu neglectae Extraditionis rerum Mblium
Perfidi Infidelis Joseph Izaak quam Contraven-
tionis de integro Judicij Sui altedictum Mcum
Humiecki Jso Michaeli Jaworski Condemnare
se se permisse exindeq per Suos varios an-
fractus Juris emundationem Pti Actt ab obiectis
Maone expressis ~~retardasse~~ et Dominium super
Olim Infideli Judaeo habitum retardasse et In-
fidelem Judaeum a subsequenda Poenalitate
Personali per Protractionem Justitiae et subse-

cuta

subsecuta Eius fata eliberasse Ipsum vero autem
Michaelem Jaworski inclitam Terrae Gostinensis
et sub vinculo Confoederationis in ante existens
Rothmagistrum prout Inquisitionibus sat luculenter
probatum est stante suo Militari Obsequio Regimen
Competens et de disciplina militari congruum duxisse
et observasse nec Cujusdam ex Incolis Injuriae prout non
tantum Inquisitionibus probatur sed etiam et Querela
a Concive Sibi Simili facta non deducit obnoxium
illo in Servitio Militari continuasse nonnisi certo
tempore in Bonis Dzierzgna carbasi aliquot Fru-
strorum ad Comparationem Vestium Militarium neces-
sarij in Parte pro paratis pecunijs super reliquum assi-
gnatione sigillata pro Summa Ducentorum Florenorum
Polonicalium data accepisse et pacificasse eandem Quo-
tam per Infidelem Judaeum Lewek Olim Infide-
lis Judaei Josephi Isaak Socerum ab Infidelibus Ju-
daeis ~~demum~~ et quidem Mosiek Summam Quinqua-
ginta Florenorum Polonicalium jam autem Wolek Centum
Quinquaginta Florenorum Incolis Cutnensibus demon-
strata Assignatione recepisse taliterque Carbasum
modo licitato acceptum prout Inquisitionibus redar-
gutum est bonificatum habuisse nullumque ex-
inde Actum inconvenientem comisisse imo Eisdem
Inquisitionibus non tantum ab interceptione Septua-
ginta Quinque Sexagenarum prout Maone obijcitur sed
etiam et ab alijs incompetentibus obiectis plene
emundatum probasse tamen super Eisdem Obiectio-
nibus per exquisita dizugia adhucusque remanere de-
buisse Quo circa studendo Justitiae et aequitati subve-
niendoque honori ac Existimationi Ipsi Michaelis Ja-

worski

Jaworski Burgrabij Crenę Gostinenę Mcum Bartholomeum Humiecki Vexilliferum Bractaviensem non posse evadere Pœnas Crumeriales Judicium arbitrat injungendo Quatenus pro retardatione Pœnalitatis personalis in vita Olim Infidelis Izaak per Eundem explere debitæ per litigiosam Protellationem Causata ac Citiori adipiscenda Eliminatione Mationis Circumscriptivæ tum et expensar per Ptem Actt erogatar Pœnam Seuplicem Quatuordecem Marc Polonicalium suprascrus Mcus Humiecki in et pro Feria Secunda pt Dm Invocavit Qdtem in Anno Prsenę incidenti Coram Actis Castrenę Plocenę sub Pœna Brnnis in Casu Contraventionis circa Mationem faciendam publicanda ad manus Ptis Actoreæ Judicio vero per medium in instanti Earumq Marcarum sub Seorsivo Rigore ex Regestro Pœnalium extendendo solvat et realiter enumeret nec non pro Contraventione Dcro supra de Actu exarato in puncto tam Judæi una cum Uxore ac Eius Liberis quam Eorundem rerum Ablium non Extraditionis Pœnam Quadruplicem Quatuordecem Marcar Polonicalium atq in Sublationum binar Condemnationum Unius in Trno Satisfactorio Alterius Suo in Judicio Utraq supra de Actu exaratar ex Instantia Gsi Michaelis Jaworski super Parte Citt obtentar pro quaq Earum per Pœnam Duplicem Quatuordecem Marcar Polonicalium Ptis Actoreæ in Trno et sub Rigore quo Supra Judicio Suo earundem Marcar per medium sub Simili Rigore et ex Regestro Eodem Pars Citata Eodem Solvat et realiter enumeret Quoniam vero Pœnæ Personales per Olim Infidelem

Judæum

Judæum Joseph Izaak pro Circumscriptione pa-
tetice Inquisitionibus deducta et Mãaone supra
de Actu exarata promerita cum Fatis Ejusdem Infi-
delis Judæj extinctæ esse probantur proinde in vim
Pœnar Crumenalium ab Eidem Olim Infideli Judæo
Vadium Capitaneale Duplex Judm competere de-
bere ~~arbitratur ad~~ et ex rebus Mblibus Fatis Eiusq
Infidelis Judæi derelictis repetere arbitratur ad
quam subsequendam Satisfactionem Suprascriptus
Mcus Humiecki modernus Citatus pro sequenti Judi-
ciorum Suorum Cadentia ad prescriptum Dcri Judicij
sui suprascras res Mbiles comportandas habere vult
et declarat Trno Conservato ac nihilominus siquidem suprascripta
Mãatio coram Actis Crenq Plocenq Feria Quarta postri-
die Festi Exaltationis S. Crucis scilicet Die Undeci-
ma Quinta Mensis Septembris Anno 1773 ex In-
stantia Infidelis Josephi Izaak conq Gsum Michaelem
Jaworski ~~sat~~ circumscriptive subsecuta esse palpat
Proinde Judm eandem Mãonem ex Actis ab Actu Præ-
sentis Dcri in spatio duar Septimanar eliminandam
jubet nihilq bonæ famæ ac Existimationi Eiusdem
Gsi Michaelis Jaworski ~~nocere~~ obesse debere Judm determi-
nat D. Pbigor. N et in Sublãone Condemnãonis uti pt Reces-
sum subsecutæ Pœnam Quadruplicem Quatuor decem Marc Polonq
Inter Illrem Rndum Chyacinthum Brzezinski Eccle-
siæ Gordovienq Comendarium Actt prlter Et Quo-
niam Mci Rosalia de Kanigowskie Olim Mci Jacobi
Chamski ~~Jr~~ Subjudicidæ Trns Plocenq Relicta
Consors Vidua Mater Joannes et Adamus Filij
Chamscy Citt presenti in Trno disparent et se Con-
demnare permittunt proinde super Eisq Citt dispa-

rentibus

disparentibus me non Solutionis Census a Summa Duor Millium Florenorum Pol Tynphonum Ecclesiae Gozdoviensis inscripta ab ultima Quietatione retenti provenientis permittitur Condemnatio et pro peragenda Executione ad magnificum Loci Capitaneum Remittitur

Publicatum

Inter Prlem Rndmum Franciscum Pneradzki Canonicum Cathedralem Culmensem Actorem et Citt per Gsum Mathiam Zaborowski Inscrum Plnten et Gsos Alexandrum Pneradzki et Mariannam de Rachockie invicem Conjuges Citt et Actt per Maritum Suo et Contis suae Nne prltes Judm Controversijs Partium exauditis decidendo Cittones Ptium utrarumq suum ad Judm editas Quoniam Causa psens sine Condne decidi nequit Proinde suspenso toto negotio necessariam esse Condnem in Fundum Bonor Pneradz Parvo Ca Judicij Sui aut Gsor Camerarior Trnum Plicens Captato tempore facta tempestiva Avisatione conducendorum adinvenit Quod Judm sive Officium duor ubi Tres Unius ubi duo absentia non Obstante mutuo Ptium Sumptu Condescensuri ante Omnia Comportationem Documentor Causam psens evincentium pvia Comprobatione Juratoria demandabit Quibus comportatis legalitatem Transactionum cognoscet resolvet cassabit vel approbabit dubia quaevis discutiet deoccupationem Bonor p re Cujus interent decernet Calculum a quo interent excipiet Inquisitiones

ac.

ac Juramenta ubi necesse erit expediet et per
agit Satisfactionem Omnimodam cui et a quo
p debebit Prestandam demandabit Ptesq in Omnibus
et Singulis Pretensionibus nihil intactum et
irresolutum relinquendo p exigentia Legis Justi
tiae Trnor ac Documentorum finaliter decidet
disjudicabit ac moderabitur Cujus Decisioni
Ptes parere et acquiescere sub Poena Bnnis illo
in Trno Condnis super Pte Contraveniente Pu
blicanda tenebunt Luita Poena Septem Marcar
Poloniculium Pti per Ptem compensanda Judicio
suo totidem ab utraq Pte in instanti solven
da p quo Condnis Trno Ptes quos voluerint et
negotium proposcent adcitent adcitandi sub
rigore quo Supra Comparere et Judicatum pati
debebunt Di Vigore.

Inter Gsos Gasparum Brudnicki et Catharinam de Igle-
nickie invicem Conges tum Franciscam Gsi Jaco-
bi Zottowski Salomeam Gsi Casimiri Bronowski Contes
et Ursulam Virginem Innuptam Iglenickie Actores
per eundem Gsum Gasparum Brudnicki suo Contis
et suprascriptorum Nne prlter et Gsos Nicolaum Ru-
dowski et Evam de Iglenickie invicem Conges tum
Mariannam Iglenicka Virginem Innuptam Cittos
et Indicentes per Eundem Gsum Nicolaum Rudowski
suo et alior Nne prlter Judm Controversijs Ptium
exauditis decidendo Cittonem Ptis actt suum ad Ju-
dicium editam Quoniam Pars Actorea p deoccu-
patione Sortis Traditorea in Fundo Bonor Iglenice Minor
existentis Psenq in Judicio agit pinde necessaria

esse

esse Condnem Judicij sui aut Gsor Camerariorum
Trnum Plocens in Fundum Br. Zrzenice miner captato tempore facta tempestiva
avisatione conducendorum adinvenit Quod Ju-
dicium vel Officium Camerariale duor ubi Tres
Unius ubi duo absentia non obstante mutuo Par-
tium sumptu condescensurum ante Omnia deoccu-
pationem Sortis Traditoreae p re Actor demanda-
bit Onera liquidabit Solutionem ubi necesse erit
injungel ~~Sortes p re Cujus adjudicabuntur~~ de Vio-
lentijs damnis Injurijs inquiret investigabit In-
quisitiones expediet Juramenta excipiet Calculum
si juste debebit peragel Satisfactionem Omni-
modam Cui et a quo competient pstandam deman-
dabit Ptes in Omnibus et Singulis Pretensioni-
bus nihil intactum et irresolutum relinquendo
pro Exigentia Legis Justitiae Trnor ac Docum en-
torum finaliter decidet disjudicabit ac mo-
derabit Cujus Decisioni Ptes parere et acquiesce-
re ~~ac~~ Sub Poena Bnnis illo in Trno Condnis su-
per Pte contraveniente publicanda tenebuntur
Quita Poena Septem Marcar Polonae Pti per Ptem
compensanda Judicio suo totidem ab utraq Pte
in instanti solvenda p quo Condnis Trno Ptes Jugs
voluerint et negotium poposcerit adcitent adci-
tandi ~~Comp~~ sub rigore quo supra comparere de-
bebunt D. Vigore.

Inter Gsos Franciscum et Salomeam Borowska Uminskie invicem Conges
Actt per Eundem Gsum Franciscum Uminski Maritum
suo ac Contis suae Nne prltes et Gsos Laurentium
Bruminski Burgrabium Crenz Plocens ac Paulum Be-
browski

Bębnowski Citt per Eundem Gsum Brumirski Burgrabium Crenę Plucenę suo et Gsi Bębnowski Nnę prlter Comparentibus et secum Judlter controvertenę Quar Ptium Controversijs in Judm suum inductis exauditis Judm decidendo Cittonem Ptis Actt suum ad Judm editam ad Affectationem Ptis Actoreæ dat Dilatio Inquisitionis Pti utriq super Contenta Manifestationum et Trni Ptis Actoreæ in sequentibus Judicijs suis educendæ Termino Conservato.

Inter Gsum Paulum Roginski Actt prlter et Infidelem Abraham Leyzerowicz Tabernæ in Zorawino Sittæ Arendatorem Zoravinenę Citt et Actorem per Gsum Paulum Zołtowski Coram Judicio Psenę Comparentibus et secum Judlter controvertentibus Quar Ptium controversijs in Judm suum inductis exauditis Judm decidendo Citationes Ptium utrarq suum ad Judm Editas Quoniam Causa Psens respectu divenditæ Equæ ac ~~aliarum~~ violentiar suo in Judicio vertitur quæ sine Inquisitione decidi nequit pinde Judm mutuis actoratibus et reatibus ad contenta Macionum ac Trnor Ptium utrarq Inquisitionem educendam censet idq in sequentibus Judicijs Trno Conservato.

Inter Gsas Catharinam de Miszewskie Gsi Mathiæ Dzierzanowski ~~Contam~~ Constantiam de Boianowskie Gsi Hyacinthi Jaroszewski Contes tum Catharinam et Josepham Virgines Innuptas Boianowskie Actt per Eosdem Gsos Jaroszewski et Dzierzanowski suis et earundem Consortum ac Virginum Nnibus prlter et Gsos Ignatium Parentem et Franciscum Filium Miszewskie Citt et Indicentes per Eundem Gsum Franciscum Miszewski suo Nne et Inscrum Plntem A prlter Judm controversijs

Ptium

Ptium exauditis decidendo Trnum per Dcrum Ju-
dicij sui Conservatum Quoniam Causa Psens intu-
itu Exdivisionis Portium in Bonis Golesino herens
ac resolutionis Transactionum quo ad Pfatas Sor-
tes senientium Suo in Judicio vertitur quae si-
ne Condne decidi nequit pinde suspensa Decisio-
ne ex Communicatis Documentis Causae Psens necess-
sariam esse Condnem Judicij Sui aut Gsor Cameranor
Trnum Plocensium in Fundum Bonor Golesino ca-
ptato tempore facta tempestiva Avisatione Con-
ducendorum adinvenit Quod Judm sive Officium
Duor ubi Tres Unius ubi Duo absentia non ob-
stante ~~con~~ mutuo Ptium sumptu Condescensur
ante Omnia Comportationem Documentorum
Psenti in Causa per Summaria Communicator
demandabit quibus Comportatis Legalitatem Tran-
sactionum cognoscet resolvet cassabit vel appro-
babit dubia quaevis discutiet Onera liquidabit
Exdivisionem ubi necesse erit peraget Inquisitio-
nes expediet Juramenta excipiet Calculum ubi
Opus fuerit excipiet Satisfactionem Omnimodam
Cui et a quo competierit Pstandam demandabit Par-
tesq in Omnibus et Singulis Praetensionibus nihil in-
tactum et irresolutum relinquendo p exigentia Le-
gis Justitiae Trnor ac Documentor finaliter decidet
disjudicabit ac moderabit Cujus Decisioni Ptes pa-
rere et acquiescere sub Paena Bnnis illo in Trno
Condnis super Pte contraveniens publicanda debe-
bunt Luita Paena Septem Marcar Polonicalium Pti per
Ptem compensanda Judicio Suo totiae ab utraq Pte
in instanti solvenda p quo Condnis Trno Ptes quos
voluerint et negotium proposcerit adcitent adcitandi
sub rigore quo supra Comparere tenebunt Dr Vigore.

Inter Mcum Franciscum Dębowski Succamerarium Pltus Plocens et Gsum Josephum Czachowski Actores per Eum Czachowski Constantiam Xięzopolska virginem Innuptam in Assia Gsi Joannis Szczepkowski

Inter Mcum Franciscum Dębowski Succamerarium Pltus Plocens et Gsum Josephum Czachowski tum Lsum Joannem Samulowicz Ferrifabrum de Bnis Romatowo Subditum Actores per Eundem Gsum Josephum Czachowski Suo et suprascriptorum Actor Nne prlter Gsam Constantiam Xięzopolska Virginem Innuptam in Assia Gsi Joannis Szczepkowski Actricem prlter Gsum Joannem Smolinski Citt prlter Gsum Mathiam Borowski Citt per Gsum Franciscum Uminski Judm Controversijs Ptium exauditis decidendo Citationem Ptis Actoreae siquidem Causa Psens Facti sine Inquisitionibus decidi nequit, inde Judm Pti Utriq tam in deductionem obiector quam Emundationem ab Obiectis ad Contenta Trni Ptis Actoreae et Protestationum Ptium utrarumq Dilationem Inquisitionis p sequenti Judicior Cadentia dat et concedit Trno Conservato.

Inter Illrem Admodum Rndum Rochum Lechowicz Praepositum Lutocinensem Actorem per Gsum Laurentium Bromirski Inscrum Plentem et Mcos Constantiam de Cieszkowskie Olim Mci Ignatij Kampenhauzen Capitanei Sielecensis Relictam Contem Viduam Matrem et Calasantium Kampenhauzen Capitaneidam Sielecensem Citt Filium Citt per Gsum Paulum Zoltowski Inscrum Plentem Teneri Ptem Actoream Docere Ptem Citt de Trno et Contentis et Quoniam non docet p inde Judm Ptem Citt a Trno Ptis Actoreae ad Psens liberam facit et pnuntiat DP vigore.

Inter Gsum Paulum Gutkowski Actorem per Gsum Simonem Rudowski Tandem Quoniam Gsus Mathaeus Wiechecki Citt. psenti in Trno disparet et se Condemnare permittit pinde super Eodem Citto disparente in Lucro Solutionis Quotae duor Aureorum Hungaricalium una cum Provisione ab Eadem pvenienti permittit Condemnaõ p qua peragenda Executione ad Mcum loci Capitaneum seu Mcos locor Capitaneos Causa psens Remittitur

Publicatum.

Inter Illrem Mcum Maximilianum Brunonem in Moykowy Sierakowski Succamerarium Pltus Plocensis Actorem pr̃ter Mcum Albertum Jezewski Dapiferum Pltus Plocens Citt et Indicentem Actt pr̃ter Judm Controversijs Ptium exauditis decidendo Cittonem Ptis Actoreae Quoniam anterius Decretum de Actu Ejus Feria Secunda ante Fm S. Martini Pontificis prima Scilicet Die Octava Mensis Novembris Anno 1773. in Raciąz inr Mcum Maximilianum Sierakowski Tribunum Pltus Plocensis ab una et Mcum Albertum Jezewski Dapiferum itidem Pltus Plocensis pte ab altera platum Injunctae Condnis Judicij Sui suum non est Sortitum effectum pinde in Ordine Executionis Ejusdem Dcri necessariam esse Condnem Judicij Sui aut Gsor Camerarior Trnium Plocensium in Fundum Bonor medietatis Stropkowa Ptis Actt hereditarior C. in et p Feria Tertia pt Dm Judica Qudlem Anno praesenti ventura — Conducendor adinvenit Quod Judicium Sive Officium Camerariale ✠ mutuo Ptium sumptu Condescensum ante Omnia Sortem Traditoream ad psens Mci Jezewski Dapiferi Pltus Plocens Posessioni Subiectam p re Illris Mci Sierakowski Succamerarij Pltus Plocens uti Ejus hereditariam deoccupet Calculum ex Eadem Sorte si necessitas postulaverit excipiet Inquisitiones expediet Dcrum Anterius ✠ Duor ubi Tres Unius ubi duo absentia non Obstante ✠

in toto

in toto exequetur Satisfactionem Omnimodam Cui et a quo competient pstandam demandabit Ptesq; in Omnibus et Singulis ptensionibus nihil intactum et irresolutum relinquendo p exigentia Legis Justitiae Tmor ac Documentorum finaliter decidet disjudicabit ac moderabitur Cujus Decisioni Ptes parere et Acquiescere ~~ac Judicatum~~ sub Poena Bnnis illo in Tmo Condnis super Pte contraveniente Publicanda debebunt Luita Poena Septem Marcarum Polonicalium Pti per Ptem compensanda Judicio suo totidem ab utraq Pte in instanti solvenda p quo Condnis Tmo Ptes quos voluerint et negotium poposcent adcitent adcitandi sub Rigore quo Supra Comparere tenebuntur D. Vigore.

Inter Illustrissimum et Rndmum Antonium Notarium Rni Custodem Metropolitanum Gnesnens Decanum Cathedralem Plocensem tum Illrem et Mcos Maximilianum Brunonem Comitem in Moykowy Succamerarium Pltus Plocensis Stanislaum Ensiferum Dobrinensem Theodorum Succamerarium Sacrae Regiae Mttis nec non Prlem Rndmum Leonem Canonicum Cathedralem Leopoliensem Fratres inter se Germanos et Patrueles Sierakowskie Actt per Eundem Illrem Mcum Succamerarium Pltus Plocens Suo et suprascrorum Nomine ac Inscrum Plntem prltem et Mcum Adamum Bromirski Vexilliferum Pltus Plocens Citt per Gsum Dominicum Kowalewski Mcam Teclam de Matusiewicze Mci Josephi Szczyt Succamerarij Sacrae Regiae Mttis Contem Citt et Indicens per Gsum Paulum Zottowski Inscrum Plentem Mcos Faustinam de Zielinskie Olim Mci Josephi Leonis Rutkowski Judicis Trris Dobrinens Relictam

Contem

Contem Viduam ac Succores Eiusdem Olim Mci Judi
cis Trris Dobrinens Citt et Jndicentes per Gsum Ma
thiam Mazowiecki Jnscrum Plntem Mcum Simonem
Zielinski Vexilliferum Terrae Nurensis Citt per Eumq
Mcum Antonium Baginski Dapiferum Raciąziens Citt
et p Evictione cong Relictam et Succores Olim Mci
Rutkowski Judicis Trris Dobrinens Jndicentem Acto
personaliter Succores Olim Jllris Mci Martini Matu
siewicz Castellani Brestens Littae Citt et Jndicen
tes per Gsum Paulum Zołtowski Comparentibus et
secum Judlter Controvertentibus Quar Ptium Contro
versijs exauditis ~~Judmo decidenda Adcitationem Partis~~
~~Actoris secum ad Judm revisicatoria Editam~~ Licet qui
dem Comparens a Mco Adamo Bromirski Vexil
lifero ~~Vigesimensi~~ Plocensi Dilationem Jnfirmitatis reponit et
eandem concedendam exposcit Uno ex Alijs Concita
tis cum tamen Psens in Causa plenaria Convictio de
monstratur post quam Convictionem bina Decreta
Primum quidem Feria Tertia ante Fm S. Hedvigis
Viduae Electae DEI scilicet Die Decima Secunda
Mensis Octobris Anno 1773 agniti competentis Acto
ratus ad Subsequendam juxta Pscriptum Legis Com
municationem Documentorum Alterum Feria Tertia
Ipso Die Festi Conversionis S. Pauli Apli scilicet Die
Vigesima Quinta Mensis Januarij Anno 1774. in Siepre
~~utraq inter~~ ~~Jnjunctae~~ peractae Communicationis et super veram
Communicationem per Ptem Actoream Pstiti Juramenti
Pti vero Cittae agnitae Succubitionis utraq inter moder
nos Succores Kepscianos subsecuta esse probantur pinde
attentis ~~post~~ eisdem binis Decretis pt plenariam Convictionem latis
ac Succubitione Ptis Cittae Dilatione suprascripta Jnfir
mitatis uti a Parte plenarie convicta Ptensa premovibili declarata
Judm Ptibus experiri mandat Movit Comparens a
Mco Bromirski Vexillifero Plocensi non admissa
ad Judicia Trblia Rni Petricoviens

Proat

Protestatur Judm cum Parte Reprotestatur In Experimento Ltmo Tmo adinvento Ptibus Causam prosequi iubet In Prosequendo Ulterioribus Ptis Actt Controversijs Exauditis Licet quia Succores Kepsciani per Comparentes Procuratores Suos a Comparitione ~~Obtulerant Sensum~~ Recedunt cum tamen Praesenti in Causa plenaria Convictio intercessit Proinde non obstante Eodem Judicialiter facto Recessu uti ~~Contumacium~~ Convicti Judm in negotio Principali Procedere mandat in procedendo Adcitationem Ptis Actt Suum ad Judm Revificatorie Pti Cittae Editam Decidendo Quoniam per Dcrum Judicij Sui in Siepre Feria Tertia Ipso Die Festi Conversionis S. Pauli Apli Scilicet Die Vigesima Quinta Mensis Januarij Anno 1774. Inter Ptes supra scras platum ad Pscrum Novellae Legis prosequenti Judicior Suor Cadentia ex Communicatis Documentis Causa Psens decidi est demandata ad quam Subsequendam decisionem Pars Actt Sua Documenta in Anteriori Terno Communicata per Ptem vero Citt propria Communicare renuentem Psens in Judicio Reponit et Competentiam Actoratus Sui circa illud Decrum supra de Actu exaratum deduxit Proinde Eiq Dcro satisfactione adinventa et Pti Actt ex reposita Genealogia Documentis infra specificandis pbata Competenti Actione agnita Judm negotium Introducere mandat Quoniam ex introducto negotio repositisq per Ptem Actt Documentis ad Evictionem Actionis Suae Pvio Juramento Comportatis Communicatis per Summarium conscris et in Judicio subscris sufficienter probatum est Primo et Originaliter Olim Gsum Nicolaum Kepski Tres Filios ut pote Ottos Venceslaum Jacobum et Paulum procreasse Eosdemq Fratres exdivisos esse ex quibus Unum intermedie Natum Olim Gsum Jacobum testante Inscriptione Feria Quarta pt Fm S. Agnethis Virginis et Martyris Anno 1646. Coram Actt Crenq Plocenq Recognita Olim Gsam Sophiam de Bogusławice Sierakowska olim Joannis Filiam in Sociam vitae duxisse et Eidem Summam Triginta Millium Florenq Poll in vim levatae Dotis una cum Addotalitio inscripsisse Sequenti vero Anno 1647. Feria Secunda pt Dominicam Rogationum in Siepre obloquente Divisione per Olim Gsum Nicolaum Kepski Parentem inter Suos Filios facta Actisq Crenq Plocenq Feria Sexta pt eandem Dominicam et Anno Eodem Roborata et quidem Venceslao Bona Moykowy utraq

eb

et medietatem Kosenina Jacobo Bona Wilanowo et Sortem in Bonis Siewki iam autem Paulo Fratri natuminori Bona Sieprc Wola Babiec medietatem Sudrak et Alteram medietatem Kosenina cessisse post Sterilia vero Fata Gsor. Venceslai et Pauli Kępskich binor Fratrum Substantiam in binas Classes exdivisam ad Obloquentiam altedictae Exdivisionis ad Olim Gsum Jacobum Kępski intermedium Fratrem sive ab eo pcedentes Succores deventam esse Praefatum vero Olim Gsum Jacobum cum Olim Gsa Sophia de Boguslawice Sierakowska binos Filios et Unam Filiam videlicet Nicolaum Castellanum Raciązienę Adamum Succamerarium Plocenę Mariannam Olim Mci Pauli Sierakowski Castellanidae Dobrinenę Contem pcreasse hacq relicta Prole et decedentibus Fatis Eiusdem Olim Gsi Jacobi Kępski Parentis Substantiam integram suprascram tam Paternam quam Successivam in tres Classes dispartitam per Olim Mcos Nicolaum Castellanum Raciązienę et Adamum Succamerarium Plocenę Kępskie Fratres inter se Germanos olim vero Jacobi Filios occupasse Sorori autem Suae Germanae Unicae Olim Mae Mariannae Kępska olim Mci Pauli Sierakowski Castellanicę Dobrinenę Conti respiciendo Maternam Importatam Dotem in Summa Triginta Millium Florenę Poll put suprascra Inscriptione Exaratum est Testante Dote levata sub Actu Feriae Quintae in Vigilia Festi S. Laurentij Martt Anno 1663tio per Eumę Olim Mcum Paulum Sierakowski in rem Olim Gsae Mariannae Kępska Contis suae Coram Actis Plocenę inscra nonnisi Summam Tredecem Millium Florenę Poll de Materna Decem iam autem Trium de Patronimica Kępsciana in Exonerationem Dotis exolvisse Eandemq Olim Gsam de Kępskie Sierakowska sub uno Eodemq Actu tantummodo de Bonis Paternis et Maternis nulla facta mentione de Bonis tam post Olim Gsos Paulum quam Venceslaum Kępskie Fratres inter se Germanos Patruos Suos, Successivis abrenuntiasse pacificataq, modo quo supra Olim Gsa Marianna de Kępskie Sierakowska in dote sat exigue ac impportionate Exoluta Edocente Subalterna Exdivisione Inter Olim Gsos ~~Nicolaum~~ Nicolaum in Sieprc Kępski ptunc Gladiferum Pltus Plocenę expost Castellanum Raciązienę ab una et Olim Gsum Adamum Kępski in post Succamerarium Plocenę Fratres inr se Germanos Olim Jacobi Filios in Civitate Varsaviensi Feria Sexta ante Fm Ssmae et Individuae Trinitatis Anno 1674to Subsecuta et Conscripta ex Actisq Crenę Plocenę desolatis sine

Actu

sine Actu Extradita tamen Oblatuata et quidem Gso Nicolao Gladifero in post Castellano Siepreen Fratri Natumajori Bona Siepro Wola Babo cum Suis attinentijs Bona Kosenino Gso vero Adamo in post Succamerario Fratri Naturminori Bona Wilanowo et Siewski in Pttu Masovice Bona Gluchowo in Terra Dobrinen ex Capite vero Olim Gsi Venceslai Kępski Patrui Germani de Substantia Successiva Olim Gso Nicolao expost Castellano Bona Moykowy Parva iam autem olim Gso Adamo expost Succamerario Bona Moykowy magna cessisse et quemq Eorum altedictis Bonis Superiori Divisione specificatis p Suo libitu et velle disposuisse put Documentis probatum est ut pote Resignatione coram Actis Castren Plocen Sabbo ante Fm S. Margarethae Virgi et Martt Anno 1676to per Eosdem Olim Gsos Nicolaum Gladiferum ultimarie Castellanum Raciązien et Adamum Succamerariu Plocen Kępskie Fratres inter se Germanos Olim Gsi Jacobi Filios in rem Olim Gsi Pauli Sierakowski Recognita Integra Bona post Olim Gsum Venceslaum Kępski Patruu Successiva altedicto Olim Gso Paulo Sierakowski Modernor Comparentium Avo p Summa Quinquaginta Millium Flor Polone manualiter Elevata disvendidisse, exinde Successione de Substantia Kępsciana per Solosmet Fratres participasse altedictam vero Olim Gsam Mariannam Kępska Sororem Germanam Cdictorum Fratrum cum Olim Gso Paulo Sierakowski Marito Suo Tres Filios et Binas Filias videlicet Jacobum Ensiferum Dobrinen Hyeronimu Psentanei Actt Parentem Stanislaum, Evam Olim Gsi Stephani Zorawski, Joannem Olim Gsi Stanislai Karwosiecki Prolificasse Jus Successionis tam post Sterilia Fata Olim Gsi Venceslai Kępski Patrui quam Olim expost Mci Nicolai Kępski Castellani Raciązien Fratris Germani Fatis Suis decedentibus Succoribus de Utero proprio derivantibus porrexisse ex quibus altedictis Tribus Filijs Mcis Sierakowskie Unum Olim Mcum Hyeronimu Sierakowski Comparentium Parentem suo et Olim Mci Jacobi Sierakowski Ensiferi Terrae Dobrinen Fratris Sui Germani nomine ex Eadem Olim Gsa Marianna Kępska procedentem Clarificante id Manifestatione Coram Actis Cren Plocen Feria Quinta in Vigilia Festi Nattis Gvmarie Anno 1719. cong Mcos Joannem in Bromirz et Pilichow Bromirski Succamerariu Terrae Visogrodien et Sophiam de Kępskie Conges Stanislaum Casimirum Rutkowski Tribunu Terrae Dobrinen et Eius Contem ac Alios Olim Mci Adami Kępski Succamerarij Plocen Succores ex masculo Capite profectitios facta de non admissione ad Successione Femellos Succores Jure Naturae respicien ac interceptione rerum Mobilium

et Inventarii

et Inventarior Querulasse Diligentiamq exinde inpost vindicandae Successionis tam Sibi quam Suis Succoribus Excavisse et contestasse Alteram Similem Maaonem Olim Mcu Stanislaum Sierakowski ex Edicta Olim Gsa Marianna Kępska procedentem Suo et Olim Mcor Jacobi Ensiferi Hyeronimi Castellanidae Terae Dobrinenę Fratrum Suor Germanor Nomine sub Actu Sabbathi in Crno Festi Nattis Gmariae Anno Eorę et coram Actis Eisdem intulisse quibus Querelis non attentis et Consuccoribus Femellis omissis Substantia in Capite Olim Mci Nicolai Kępski Castellani Raciązienę steriliter decesso retenta ut pote Bonis Oppidi Siepro cum Ejus attinenę Babc Wola Szczutowo Czechowo Gorzen atq Villis Seorsivis Hosenin Goslice Czachcino Gilino aequisitis et post Olim Gsum Venceslaum Kępski Successivis universaliter de Domo Kępsciana pfectitijs Solosmet Succores Masculos Olim Mci Adami Kępski Succamerarij Plocenę Olim Mci Nicolai Kępski Castellani Raciązienę steriliter. Vita Functi Fratris Germani scilicet Mcas Sophiam Olim Mci Joannis Bromirski Succamerarij Visogrodienę Theressiam Olim Georgij Matusiewicz Pincernae Minscenę Ludovicam primi Olim Mci Casimiri Rutkowski Tribuni Dobrinenę Secundi ex post Voti Mci Metdzinski Mariannam primo Olim Mci Stephani Rosciszewski Ultimo Olim Mci Vladislai Narzymski et per Eandem Jus suum Mco Bromirski demissam Kępskie suprascriptor Mcor Maritorum Contes Olim Mci Adami Kępski Succamerarij Plocenę Filias et ex Eodem Masculo Capite derivanę Olim Illris. Mci Nicolai Kępski Castellani Raciązienę Filiastras Germanas Obloquente Divisione sub Data Die Vigesima Septima Octobris Anno Eodem quo et Maaõ Succorum Sierakovianor in Bonis Siepro datuata Actisq Crenę Plocenę Feria 2da pt Fm OO. Sanctor Anno Eorę Oblatuata et quidem p Capite Olim Mcor Bromirskich Succamerarior Plocenę utrorumq Conjunx tam ex Jure Naturae quam ab Olim Mcis Rosciszewskie ab Olim Gsa Marianna de Kępskie quondam Adami Filia pcedentibus quaesito medietatem Bonor Oppidi Siepro Babiec Wola Szczutowo Czechowo Gorzen in Binis Classibus supradictis Mcis Bromirskim Conjugibus p Summa Centum Viginti Millium Florenę Poll Mco autem Rutkowski Bona Kosenin pro Summa Viginti Quatuor Millium Florenę Poll Bona Gilino p Summa Sexdecem Millium Florę Poll in Tertia

Classe

In Sepm 93pi Fo. 93 nitis Vet. 1775 345

Classe deinde Olim Mue Theresiae de Kypskie Nar-
tusiewiczowa Bona Gostlie Czachcino y Summa Jug-
draginba Quatuor Millium Florenz Polon in Quarta
Classe accipiendo cum additamentis ex binis Classibus
Bonor Sepm ad Coequationem ut Cuilibet Capiti Jun-
quaginta Unius Millium Florenz Pott efficiat Annumeratis
Omissis Lucionibus ex Marianna de Kypskie Sierakowska pre-
cedentibus dispartitas esse nihilq Domui Sierakoviane
ex Eadem Successione post Fata Olim Filii Mei Nicolai
Kypski Castellani Raciazien nempe moderni Actor Ante-
cessoribus tribuisse quinimo integram et Universalem
Substantiam tam ex Capite Olim Sri Venceslai Patrui qua
Filii Mei Nicolai Castellani Raciazien Filiastri Kypskich
Dividentium vero Avi et Patrui Sui Commodo et Usui
applicasse intercedentibus vero Fatis Olim Mei Hyero-
nimi Sierakowski moderni Actor Parentis et Successio-
ne Fata Kypsciana nullo quidam modo ~~Sibi~~ bonificata
Substantia tam Sierakovianam per se quesitam quam
Successivam Kypscianam in se devolutam suis directis Suc-
cessoribus ad Jens Actoribus Jure Nature porrexisse post
Ejus Fata renovando Antecessores Parentis sui Diligen-
tias subveniendo integritati Substantiae Ejusq Successione
Olim Mum Ignatium Sierakowski Generq Actor Fratrem
Germanum Olim vero Mei Hyeronimi Sierakowski primi-
tivi querulantis Filium Existente Ejus Matione Coram
Actis Crenz Plocen Feria Secunda in Crno Festi Nativ San-
cti Joannis Baptae ab Diem Dominicam Die hesterna
celebratam y Die hujusmodi Translata Anno 1747. suo
et aliorum Succor Sierakovianor de eadem Diligentia vin-
dicande Kypsciane Successionis tam per se quam Suos Suc-
cessores non recepisse et ad Amicabiles Requisitiones non
pacificatie quenbasse et eosdem Succores ex Capite Olim
Mei Hyeronimi Sierakowski derivantes attentis supra de
Actu exaratis Parentis Sui Jugrelis Actionem ad Ofm Crenz
Plocen respectu Omissi Sexi juris Nature sui et rehabi-
tionis Successionis ex multiplici Fonte devolutae Succores
Sierakovianos ex Capite Olim Dne Mariannae Kypska re-
spicientes Instituisse Succores Kypscianos Masculos ad
Actoratum Succor Sierakovianor Fratellor in Eisdem
Judicijs Castren Plocen sub Actu Feria Secunda pri-
die Festi Sanctae Catharinae virginis et Martyris in
Anno 1749 ex beneficio Legis Decretum Dilationis Ma-
joris procurasse exinde Successores Sierakovianos ex

Capite

Capite Olim Mci Hyeronimi Sierakowski procedentes
vindicando summafatam Successionem Litem motam
demonstrasse et in Continuationem recuperationis pre-
fatae Successionis ac Convictionis Bonor Lepsianorum
Jure Successivo Partem Adoream respicientium in Offi-
cio Creng Plocensi Feria Secunda post Festum Visita
tionis Gloriosissimae Virginis Mariae Anno 1750 Primam
Condemnationem obtinuisse Eandem ab Officio Bur-
grabiali Creng Plocens sub Actu Feriae Tertiae post Dom
nicam Invocavit Jugeragesimalem Sequebi Anno
1751 in Bonis illinc Lepsianis acquisitis executam
esse Deinde Eorem in Officio Feria Secunda post Do-
minicam Oculi Jugeralem Anno quo supra super
Succonibus Lepsianis Masculis per Succores Sierako-
vianos Semellos subalterne Plenam Annis obtenta
demonstrasse et vi Eiusdem Condemnationis Bona
Sepe executas esse Lapsag, ulteriori Continuatione
Processus obstante minorennitate nonnullorum Succes-
sorum Sierakovianor ac Revolutionibus prout Ju-
dicialiter explicatum est nunc primum sacata
Republica Mam Maximilianum Sierakowski
protunc Tribunum Arbsens Succameranum Plocens
suo et Illustrissimi ac Reverendissimi Antonij Sie-
rakowski Custodis Gnesnens Officialis nati Varia-
vien Fratris Sui Germani ac aliorum Consuccon
Semellionum nomine Intuitu summafatae Succes-
nis Lepsianae in caput Primitus Olim Sae Mariae
nae de Lipsko Sierakowska et ab Eorem Succes
deriv antes respicere debite ad Manifestationem Pri-
mitivas se se conformando et Actionem eandem
resuscitando Termino suo Arbsens Judm litem
movisse ac in ibidem in Lucio Ultimarie sub Actu
Feriae Tertiae ante Im S. Hermiae Vidue Electae Et
prosu scilicet die Decima Secunda Mensis Octobris
Anno 1773 Condemnationem Lucrari Pecuniae et exin-
de Summario Processu Convictionem super Succonibus
Lepsianis demonstrasse Sequenti vero in Cadentiae
suor Judiciar ad Actoratum Succor Sierakovianor
Semellor a Capite Olim Sae Mariannae Lipska proce-
dentium

procedentium plenariam convictionem deducentium
Decretum injunctae communicationis Documentorum
exortatae Cui quidem Satisfaciendo Decreto sub Actu
Feriae Tertiae Ipso Die Festi Conversionis S. Pauli Ap.li
videlicet Die Vigesima Quinta Mensis Januarij Anno 1774
in Satisfactionem Sententiae Judicij Sui Documenta
supernis de Actu exarata ad Extractionem Successionis
Kypsianae sno in Judicio communicatae et Eadem
Juramento Comprobatae Summarium Eorundem ad
subscriptionem fuisse porrexisse quibus per satis
dizutijs ulterioribus uti post plenariam Convictione
absoluti et Partis recedendo se ad Divisionem Ultimariam
Anni 1719. qua Divisione Bona Successiva Kypsiana
Patris Olim Illis Dni Nicolai Kypski Castellani Raciazien
derelicta et per Eundem Acquisita ad Summa
Ducentorum Quatuor Millium Florenos Polonicalis sunt
Taxata Eo pconsiderato quod Sorores erga Fratres in
Quarto Ape de Patrimonica Fortuna exdotare tenent
suprascripta vero Olim Dna Marianna Kypska prout ex
Inscriptione apparet nonnisi Summam Trium Millium
Florenorum Pol.ca de Substantia tam ampla Kypsiana pro
Jure Paterno percepit Eademq Substantia pt Sterilis
Decessus primo Olim Dor. Pauli et Venceslai Patruorum
deinde Olim Illis Dni Nicolai Castellani Raciazien et
per eundem acquisita Fratris Germani Kypskich ad Suc-
cessores Masculos ex Capite Olim Dni Adami Kypski quae
cameralis Ploceng de integro influens esse probat Proinde
juxta Colloquentiam altedictae Ultimariae Divisionis
in Quarto Ape ad proportionem Dotis Competentis Jure
Naturae respiciens ac in emundationem Eiusdem Sororis
Germanae Successionem Judm disponit et Sorores Sie
rakovianas Gemellas participaturas habere vult ex Qui-
bus Bonis Kypsianis Divisione specificatis Patris Olim
Illis Dni Nicolai Kypski Castellani Raciazien derelictis
et inter Solasmet Sorores Masculos taxatis ac ex di-
visis Summam Quinquaginta Unius Millium Flor. Pol.
etiam et in Bonificationem rerum Mobilium ac Inven-
tarior inter derelictas Capita Pecor et p irrecuperabili-
bus agnitor Illi Dno Bronowi Rumminianis in ultrag
Moyhowy Sierakowski Succameranio Ploceng tam ex Jur-
is Naturae quam quaesitis Competere debere Judm ar-
bitrat injungendo Quatenus et quidem Mandamus

Brominski

Bromirski Vexillifer Plocens. juxta Prescriptum Divisionis Anni 1719. ex Binis Capitibus Olim Gsar. Unius Sophiae Matris Suae Alterius Mariannae Olim Gsi Rosciszewski sive ab Eodem Succoribus vi Juris quaesiti Summam Viginti Quinque Millium Quingentorum Flor. Poll. Tertio Teresiae Olim Gsi Georgij Matusiewicz Summam Duodecem Millium Septingentorum Quinquaginta Florenorum Polonicalium Quarto denique Generosae Ludovicae Olim Magnifici Casimiri Rutkowski Tribuni Terrae Dobrinens. Similem Summam Duodecem Millium Septingentorum Quinquaginta Florenorum Polonicalium seu Successores Eorundem Capitum scilicet Rutkowiani et Matusiewicze ex Bonis adhucusq per Se Possessis una cum Provisione ad Alterum tantum ab Actu Processus per Olim Mcum Ignatium Sierakowski inhoati accreta ad proportionem Cujuslibet Capitis inter Se Dividens Unus ad Alium se se non referendo in et pro Vigilia Festi Nativitatis Sancti Joannis Baptistae in Anno praesenti incidenti ventura Coram Actis Crens. Plocens. sub Poena Bnnis in Casu Contraventionis circa Manifestationem ~~faciendam~~ faciendam publicanda ad manus Illris Mci Sierakowski Succamerarij Plocens. moderni Actoris sive Eius Plenipotentis Specialis solvant et realiter enumerent Quita Poena Quatuordecem Marcar. Poll. Parti in Trmo Satisfactorio et sub rigore Eorum Judicio Suo per medium in instanti solvenda in Sublationem vero Trinar. Condemnationum supra de Actu exaratar. p qualibet Condemnaone Crens. ~~[illegible]~~ et Ultimaria Judici Suis Poenam Quadruplicem Quatuordecem Marc. Omnes junctim Succores Lepsciani Sexus Masculi Parti in Trmo et sub rigore quo supra Judicio Suo per medium Earum Marc. in instanti sub reorsiva Poena ex Regestro Poenalium obtinenda itiae solvant et realiter enumerent Decreti Prens. vigore.

Inter Gsum Simonem Kokoszczyński actr pltes et Gsum Paulum Dzięgielewski Citatr ~~[illegible]~~ Personaliter comparens et secum jullter controvertens quarum Partium Controversijs exauditis Judm decidendo Irnum per Decem Pantegdij Judicij sui Conservatum teneri Partes utrasq Reponere Inquisitiones suo in Judicio deductas et quoniam In satisfactionem sententiae Judicij sui supraeone Partes Inquisitiones reposuerunt proinde satisfactione in Praemissis ad inventa Partibus experiri mandat In Experimento Ulterioribus Partium Controversiis exauditis Quando quidem ex Repositis Inquisitionibus sufficienter Probatum est Gsum Paulum Dzięgielewski protunc obsequia servitior apud Gsimonem Kokoszczyński tractantem p Dnum suum cum verveci-bus pro nundinis in disvenditionem missum eosq verveces in numero Centum Septuaginta Sex ex Grege majori segregatos Judaeo cujdam vocitato Jakub Slama de Oppido Kleczewo, Domino suo Ignoto, facta super quemlibet Vervecem pro quota Quatuor Florenor Polonz compositione, percepta tantum modo ab eadem Quota Centum Florz Polonz, ultra Consensum sui Domini concredidisse, reliquam vero Gregem Vervecum aliis mercatoribus pro percepto Peculio disvendidisse et licet Idem Judaeus hosce sibi Concreditos verveces statim post Nundinas in itinere ad Kleczewo tendendo pro Summa ad manus percepta disvendidisse deducit, tamen ab eodem Judaeo in eodem tempore Pecunias recipere non Curasse sed tantum Scripto manuali in rem Gsi Kokoszczyński Domini per eundem Judaeum, sup Summam Sexcentor Quatuor Florenz Polonz dato se contentasse, tum et in post praefatum Gsum Dzięgielewski pro recipienda eadem Summa ultra Consensum Domini concredita p Dnum immissum licet Judaeum eundem de Oppido Kleczew iam aufugum in Ibidem non reperisse verum Filium ejus qui in supra expresso Scripto Summam se exolvere insimul cum Parente assecurarit in via Itineranten Curnum Merimonialem cum

Equis

Equis habentem insecutum esse, et similiter etiam pvio Epis
Aresto subsequi possibili Summam ab eo recipere neglexis-
se quinimo ad expostulationes et ejusq Judei Lewek Filij
suprascripti Jakob scripto subalterno sup hancce Summam
in rem Domini sui dato se contentasse nunc autem per
Ignotam Notitiam existentiae eorq Judeorum ubinam Exi-
stant difficilem repetitionem exinde q Damnum Gnoso
Kokoszczynski Dominio suo spontanee causasse pro Cujus
Damni bonificatione seu solutione sibi supra expressae Sum-
mae Judeis concreditae per G. Kokoszczynski Tmo ad Judi-
cium praesens Conventum esse quocirca Judicium studen-
do Justitiae et aequitati Summam pmissam Sexcentorum
quatuor Flor Polon non praecedente Consensu Gri Kokoszczyn-
ski Judeis Ignotis et Pignus Responsionis non habentibus
concreditae ab eoq Gnoso Dzięgielewski pro Re Kokoszczynski
bonificandam determinat et decernit Quatenus Gsus Pau-
lus Dzięgielewski hancce Summam Sexcentorum Quatuor
Florenorum Polon pro vigilia Festi Nativitatis S. Joannis Baptistae
in Anno pseni ventura Gso Simoni Kokoszczynski coram
Officio et actis Castren Plocen sub Poena Baonis circa
Maonem Juvenae in Casu Contraventionis publicanda
citra Provisionem solvat et realiter enumeret salva Repe-
titione Summae ejusq apud praedictos Judeos ubi Reperiri
poterint Gso Dzięgielewski praecustodita licita Poena Tri-
um Marcarum Polon Parti cum Summa sub Rigore quo
supra Judicio totidem in Instanti sub seorsivo Rigore ex
Regestro Poenalium extendendo per Citatos solvenda
Decri pseni vigore.

Inter ~~Gram~~ Nlis Martinum Brudnicki et Mariannam
de Dobrenieckie Invicem Conjuges Actis et quae Contem
in Assa ~~Dni~~ Martii Actis plter et G. Ignatium Bratłoskorski Ci-
tatis per G. Joannem Szczepkowski ad Obiectam a Late-
re Condemnaonem In Judicijs pseni in Sepm Feria
tertia ante Im Sanctae Hedvigis Viduae Electae Dei in

Anno

Anno nuper praetento ex parte Gnosorum Sophiae de Betle-
wskie Ob. Gsi Adami Bogurski Relictae Contis Viduae Ma-
tris et Thomae Filij Bogurskich super Gso Ignatio Białło
skorski in lucro dimissionis Sortium dandiq de Perce
ptis Proventibus Calculi Cassationisq compilati Con-
tractus ac ratione ejusq Compilaonis decernendae Pae-
nalitatis obtentam et publicatt teneri eunq Gsum Białło
skorski docere de loco standi idq instantanee Judm Cen
set et Quoniam Comparens Partis Citt. ab inscra Compa-
ritione recedit et eunq Principalem suum Condemnare
permittit proinde sup eoq Citatt disparent in lucro solu-
tionis Summae una cum provisionibus ab eaq Pro-
venient satisfactionisq Decris ac ratione Contraventi-
onis ejsq decernendae Paenalitatis permittit Condemnao
quae decernitur addit et remittit Publicatt

Inter Nlem Reginam de Wazynskie Ob. Gnosi Antonij Sine
zawski Relictt Consortem viduam Actt pltter et Gsos Agne-
them de Paprockie Krasniewska Relictt Contem viduam
Matrem tum Laurentium Privignum Ignatium et Jo-
annem minorennes Filios Krasniewskie Citt per G
Laurentium Krasniewski suo et aliorum Citatt nne
pltter Et quoniam Gsus Laurentius Krasniewski ab Inscra
comparitione nomine Gsor Agnethis de Paprockie Krasnie
wska et Ignatij ac Joannis Krasniewskich recedit et eos-
dem matrem et Filios Fratresq suos Condemnare Per-
mittit proinde super ejsq Relicta Ob. Gsi Michaelis Kra-
sniewski matre tum Ignatio et Joanne Filiis Krasnie
wskie in lucro Cassationis Testamenti ultimae volunta
tis per Ob. Nlem Anastasiam Wazynska Virginem Conven
ac aliorum quorumvis praejudiciosor Actuum solutionisq
Summae cum Provisionibus tum quoq ratione Contra

ventionis

ventionis Decreto decernendae Poenalitatis permittitur Condemnatio quae decernitur, addidit et remittitur cum comparent vero Causa suspendit J.C. Publicatt

Inter Gsum Adamum Trzcinski Actt per G. Paulum Zoltowski et M. Michaelem Zuborski Venatorem Zawskrzen Citt per G. Mathiam Mazowiecki Quilm exauditt Partium Controversiis Primum decidendo Partis Actt ~~suum ad~~ sententiat Quatenus suprascripte Partes Documenta Causam praesentem evincent ad praesentem Legis pro sequenti Judicionum Suorum Cadentia sibi ab Invicem Communicent J.C.

Inter Gsos ~~[illegible]~~ Gasparum Baczewski Parentem Joannem Franciscam Agnethem et Mariannam Filium et Filias Baczewskie Actt per eundem G. Gasparum Baczewski Parentem suo Filii et Filiarum suarum nomine pltes Et Gsum Antonium Sulkowski Citatt pltes Quilm resolvendo Remissionem ab Officio Castrensi Plocensi Juilli suum ad Quilm factt Controversiis Partium exauditt licet quae Pars Actt pro solutione Summae Mille Ducentorum Tyn per olim Nlem Franciscum Sulkowski Parentem Actricum coram Actis Castrensi Plocensi Feria Sexta In Crastino Festi Divae Annae Genitricis Gloriosae V. Mariae Anno 1764to eisdem Actricibus in vim Dotis de Bonis Paternis et Maternis modo simplicis debiti inscripte suo in Judicio agit Cum tamen Gsus Antonius Sulkowski Citatus per Maonem suam coram Actis eisdem Feria tertia Intra Octavas Festi SS. Corporis Christi Dni die 14 Mensis Julij Anno 1773tio de nullitate ejusdem Inscriptionis interposita substantiam fatis Parentis Sui derelictam Summae in vim Dotis per Parentem Filiabus et Sororibus suis Inscripte ~~[illegible]~~ non correspondentem Fundumque supraexpressae Exclotationis in substantia Parentali non sufficientem extasse quae relatae et eandem fatis Parentum derelictt substantiam

sub taxam

sub taxam pidlem porrigere offert et Constituendaq
Massa substantiae Dotem sororibus suis assignare
efflagitat Quo circa Judm suspensa legalitate supra de
Actu expressae Inscriptionis necessariam esse Condnem ~~Ju~~
~~dicij sui sive~~ Gsorum Camerariorum Irrium Ploceri ~~ad~~ Fundum Bre
Dobrenice magna sortemq ob Gnosi Francisci Sulkowski
captato tempore pvia avisatione tempestive faciendae Con
ducendorum quod ~~Judex~~ Ossm Camerariale aut unus
Gsus Camerarius per Partes seu per quamcunq Partem
conducendus Condescensurus ante omnia Comportatio
nem Documentor Massam Substantiae fati Parentum
Partium derelictae enucleant pvia Juratoria Comproba-
tione Injunget et utrum Inscne Summae in vim Dotis
Sororibus suffecerit animadvertet Massam Ejusd
Substantiae si necessitas exigerit Constituet Dotes Compe
tentes cum pvisionibus assignabit solutionem Summa-
rum Injunget Rigores annectet coq nne Inquisitiones
Juratorias si necessitas postulaverit expediet Juramenta
excipiet Inscriptionem supra de actu exaratae cognoscet Re-
solvet Dubia quaevis et Transactiones discuti et Par
tesq in Obus Circumstantiis pro exigentia Legis Ju-
stitiae Irrorum a Documentor decidet disiudicabit ac
moderabitq Cujus vel quor Decisioni partes parere
et judicatum pati sub Poena Baonis illo in Irno Con
dnis super Parto contravenientq publicanda debebunt et
tenebuntq luita Poena Septem Marcar Pol Parti per
partem compensanda Judicio suo per medium In
instanti sub rigore solita ab utraq Parte solvenda

Decr pseni vigore
Inter G. Paulum Komorowski actr pltes et G. Stanislaum Rożycki
Citatr et intuitu indebitae vexae per G. Dominicum Kowalewski
Judm excauditr Partium Controversiis luit quae Pars actr

pro restitutione

pro restitutione quotae Iuium Aureor hungaricar a quor
homine iniquo furto ablatae quo in Iudicio agit Cum
vero ex pacti Partium Controversia et agnitione patet ho-
minem quemq Iurem hic in Oppido Siene per homi
nes aulicos Capitum esse circa quem Quotam Ex Aureor
hungaricar furto ablatam repertam extasse ad quam
quotam Iudeam Certam de Oppido Sienae recurrens cam
pro ablata sibi per Eum Iurem alleyasse similiter q et
modernum Adtus G. Romorowski hunc ex Quotam non Iudeae
sed sibi ablatam intulisse talitor q circa Indagationem
adcuiusvis Iuris iuramentum nati per eum Iurem Iudeae
ablatam agnovisse et ex tanta agnitione Iuris Suum Ró-
zycki Citati qua Dnum sui pacificando Convertere bina-
rum Partium mediet atem promisse quotae sibi ex Iuium Au-
reor hungaricar pro Romorowski alteram vero similem me-
dietatem Iudeae recurrens restituere insta agnitionem Iuris
mandasse pro cuius quotae Iudeae restitutae nunc per Actor
Iudicem Iosephum pro solutione Conventum esse quo circa attenta
premissa agnitione Partium legalem dispositionem G. Rozycki Actor
subsecutam esse Iudicem agnoscat Plenej Actor non posse pretendere
solutionem promissae quotae quinimo Cassata Manone ex Me
Coram Actor Italiam Blocanz Facta incompetenter agere advenit.

Inter G. Valentinum Szumanski Actorem Et quomam
M. Rosalia de Langowskie de M. Jacobi Charnoski Sub
iudicibus Imis Bloanz Relicta Consors Vidua Citata me-
nens in Urno disparet et se condemnare permittit pro
mode sup cau in lucro ultimanie fortis finalis ac fa-
cultate faciendae Executionis Ratione non solutae
Summae cum provisione pro veniens permittitur.
Condemnato et in pagenda Executione ad M. loci Capitis
remittitur. Publicatum

Inter G Matheum Orzeski Actorem et G Felicianam de
Machowskie primi de Gnosi Antonij Smolinski Actor pro
voti Actri G. Antonij Visicki Contem alias Ulrodzaj Conges
neu no n Successores de G Antonij Smolenskii Citati et Judi-
cem per eumq Judicis sui et Contij ac Actor Gorq Succes
nre Actor Judicem Citationem Actoris sui ad Judicium editam
decidendo Contro versiis Partium in duliis examinat luet quia
Reus Actor pro solutione Summae duingentarum Flor Circa

quae tuonem

quietationem de Summa Quingentorum Tynz in Obligati-
one Sortis Bonorum Sulkowo Baryany per hierenti pe
se in rem olim Gnosi Antonij Smolerskiej Gnosae Lisicka
Citatae primaevi Mantij coram Actis Castrensi Plocensi Fra
Quarta post Dm Visitationis Glorz V. Mariae Ao 1764to reco-
gnitam sibi pro non adnumerata allegatae Maoneq Coram
Actis Judicijs praesens Fra 3tia pridie Festi Conversionis
S. Pauli die 26ta Januarij Ao 1773tio per se jam post
fata olim Nlis Antonij Smolerskiej conz Relictam ejus
modernam Citatae facta de non adnumeratione contestatae ac
deinde post subsecutae eandem Maonem scripto manuali
per praedictam Citatam protunc Viduam in Przyboiewo
die 22da Julij Anno 1774to agnitae conz Partem Citatae suo
in Judicio agit Cum vero Pars Citata per Maonem coram
Actis praesens Fra 3tia post Dm Exaudi Anno elapso 1775to
per praelibatam Citatam ~~[illegible]~~ post sumptam No-
titiam de subsecuta autha Quietatione supra de Actu
exarata Summam totalem Quingentorum Tynz ex
Obligatione provenienz pro persoluta totaliter exaran
ti Interpositam eandem Summam totaliter exolutam et
ausi indebite in restanti praesenz in Judicio praetensam
Scriptum q à se per quandam Ignorantiam emunctum
ac de nullitate ejusdem conquerulata esse constat et
à praetensa solutione praemissae Quotae eliberandam se
exposcit Quo circa Judm attentis praemissis Partium Illatio
nibus trahente se Actis ad Comprobationem Juratoriam
super non adnumerationem circa quietationem autham
quotae supra expressae Quinquaginta Tynz admissibi ad
invento statuit Qualema ut Gsus Mathaeus Obrzbski Actor
qua supervivens Comprobet In eam Juramenti Rotham
prout circa exolutionem sibi p otiG Antonium Smolinskiej
Summae ex Obligatione Sortis Bonor Sulkowo Bary
any et subsecutam ~~ob~~ Quietationem fide Bona Idem
olim Gsus Antonius Smolinski Quotam Quinquaginta
Tynz ad exolvendum sibi debitam non adnumeravit
Solutionemq ejus quotae Quinquaginta Tynz sibi In
iungendam Concludit

et Juste

et juste cui Actor à Succoribus haecce quota ad solvendum debet, et addit Mlis Judlis ad pronuntiandam Juramenti Rotham praestitit ideo G. Mathaeus Obrębski Actor Rotha supra expressa quo attento Juramento statuit Judm Quatenus Pars Citata Quotam eandem Quinquaginta Tyn Juramento Evictam In et pro Feria 2da pt Dm Conductus Paschae Anno praesenti ventura Gso Mathaeo Obrębski Actori coram Officio et actis Castrensi Plocensi sub Poena Baonis circa Maonem faciendae In Casu Contraventionis publicanda solvat et realiter enumeret Lucta Poena Trium Marcar Pol parti cum Summa In Tmo et sub rigore eodem Judicio suo totidem in Instanti sub seorsivo rigore ex Regestro Poenalium extendendo per Citatum solvenda Decreti vigore Quietatione seu in personam Persolventis Recognoscenda Cessione

Inter Nlis Antonium Osiecki et Mariannam de Swięcickie Invicem Conjugis Actor per Maritum suo et Contis nne pltes et G. Paulum Czachorowski Citatum per G. Simonem Rudowski Judm Imum Partis Actor Citatae Parti suum ad Judm editum deciderunt Controversiis Inductis exauditis quoniam Causa respectu violentiae promota proinde ad Affectationem Partium eisque Dilationem Inquisitionis prosequenti Judiciorum seor Cadentia tam in probationem quam emundationem educendae dat et Concedit IC.

Inter G. Josephum Czachorowski Actor pltes Et quoniam Gsus Ignatius Białłoskorski praesens In Tmo disparet et se condemnare permittit proinde sup eodem Citato disparens In lucro Contraventionis Decreto decernendaeque ratione Irritatae Traditionis Poenalitatis permittitur Condemnatio quae decernitur addit et remittit. Publicatum

Inter Gsos Cantium Mauritium Melchiorem et Mariannam Virginem Innuptam Fratres et Sororem inter se Germanos Osieckie Actores et Citt per Gsum Antonium Cyndacki Inscrum Plentem Mcum Antonium Baginski Dapiferum Raciązienę Citt et Actt prlter Judm Ltmo Termino adinvento Partibus Causam psequi jubet In prosequendo decidendo Cittones Ptium utrarumq suum ad Judm Editas Ulterioribus Ptium Controversijs exauditis Judm decernit ad Pscrum Legis Quatenus suprascrne Partes Documenta Causam Psenę evincentia tam Authentica per Extractus quam Originalia per Copias et per Judm subscribendas Pvia Comprobatione Juratoria per Partes seu quem interent Pstanda p sequenti Judiciorum suor Cadentia sibi ab invicem communicent S. C.

Inter Mcos Antonium Mdzewski Thesauraridam Vinnicenę et Barbaram de Baginskie invicem Conges Actt et Citt per eundem Mcum Mdzewski Maritum suo et Contis suae Nne prlter et Mcum Antonium Baginski Dapiferum Raciązienę Citt et Actt prlter Judm Cittones Ptium Utrarumq suum ad Judm Editt decidendo Controversijs Ptium earumq inductt exauditis Quoniam deducit Mcum Antonium Baginski Dapiferum Raciązienę circa Elocationem Mae Barbarae Baginska Filiae suae ex Olim Mca Marianna Koziebrodzka Tribunicę Zawskrzenę pcreatae in Matrimonij vota Mco Antonio Mdzewski Thesauraricę Vinnicenę Moderno Actori Contractum seu Intercisam Nuptialem ante Connubium inr se et eundem Mcum Mdzewski in Igagowo die Quinta Januarij Anno 1771 manibus Mcor Baginski Dapiferi et Mdzewski ac Amicor subscrum vadio Septuaginta Quinque Millium Flor pott Firmatum inivisse Eorq Contractu suprascram Mcam Filiam suam in Connubium Mco Mdzewski concessisse et post Eandem Mcam

Filiam

Filiam suam in Cœnobium vim Dotis de Bonis Paternis
et Maternis Summam Quinquaginta Millium Florenorum
Pott. pro Vigilia Festi Nattis S. Joannis Baptæ in Anno 1772.
in Cro Plocens. se Soluturum assecurasse Mcum quoq.
Mdzewski in Recompensam tam Summæ Dotalis
levandæ quam mundi Muliebris Summam Viginti
Quinque Millium Florenorum Pott. Cmissa Nuptiali Inter-
cisa adscripsisse, et eandem etiam Actis Authenticis
ita ut efficiat Summa simul juncta Septuaginta
Quinque Millium Florenorum Pott. Mæ Baginska futuræ
Conti suæ inscribere se super Bonis suis simplici de-
bito assecurasse post subsecuta autem Mcor Mdzewskich
matrimonij vota eveniente necessitate exolvendi One-
ris ex Bonis Mdzewo Mci Mdzewski hæreditt in paci-
ficationem Eiusdem Mcum Baginski Summam Viginti
Duorum Millium Quingentorum Florenorum Pott. Mio Mdze-
wski Genero Suo tribuisse super quam Summam
in Exolutionem Oneris Mdzeviani datam Scriptum
manuale de Data in Igagowo Die Vigesima Prima
Junij Anno 1771 per Mcum Mdzewski in rem Sui da-
tum effecisse Eodemq. Scripto Mcum Mdzewski ad exol-
vendam prætactam Summam a Mio Baginski perce-
ptam pro Vigilia Festi Nattis S. Joannis Baptæ in Anno
1772. incidens cum Provisione per Quinque a Centum
computanda aut in Casu non Exolutionis pro re Mci Ba-
ginski Summæ Ejusdem Bona Mdzewo in Obligatt Po-
sessionem Mio Baginski dimittenda obstrictum esse
Hocceq. Scriptum coram Actis Crens. Plocens. Sabbo in
Vigilia Festi Nattis S. Joannis Baptæ Anno 1771 Die
Vigesima Secunda Junij per Mcum Mdzewski roboratum
extasse deinde post extraditas per Mcum Baginski Mæ
Filiæ suæ Conti Mci Mdzewski in vim mundi Mulie-
bris res Mbles et Argenteria Regestro die Quarta Februar.
Anno 1771 in Igagowo Conscro specificatas Mcos Mdzewskie
Conges per Illrem Mcum Joannem Narzymski Palatinicæ

Pomeranie

Pomeranie pro restitutione muneris Mee Paginska ytunc Virgi-
ni sue ineundi Connubii Collatis ac Obm Crenz Vocem Feria Quar-
ta in Vigilia Festi constitutus esse Creventeo Dñi in Judicio Officij
Crenz Feria 2da in Vigilia Festi S. Andree Apli die 29. Mens. No-
vembris inr Eund Illum Palatinum ab una et Mea Mris Sue
parte ab altera plato munera Eadem Scriptis Regestro per Judic
Officij Crenz Vocem subsecuta specificata nec eadem que in susc-
ripti mentionato Regestro conscripta Exercitium Muliebrium inr
alias res per Mum Paginski Parentem datas exarata esland
per Meos Medienskie Filii Meo Palatinio extradita esse Eidem
Mum Antonium Medienski Thesaurarium Vincentz de Invali-
ditate Dicti Contractus Sponsalitii in Ordine ad exercitium
Summe Viginti Quinque Millium Florenz Pold tam in vim assigna-
tae Dotis levamen quam percipiendi Exercitium Muliebrium ex
qua notabilis Pars per Filios Mei Palatinij Pomeranie extradita
esse subsecuta et subsequente tum et de nullitate Scripti per
Meum Parentem Magistrum Florentem super Summa Viginti
Quinque Millium Quingentorum Florenz Pold in vim Dotis sibi da-
tam et debito suo per locum scriptum computatam ab Eod
Meo Medienski emuncti exonerando Substantiam sua coram Actis
Crenz Prosgrodien Feria 2da ante Dm Matthei Bi Marie Anno 1774to
querulatum esse tum quoq et Meum Paginski de nullitate
assignationis Dotis per Contractum Sponsalitium summa exces Dm
Mee Medienska Filie Sue ex re non concertata quantitatis
de Substantia Materna et subvenienti Coequationi Juri Na-
ture Succor Suor cum Mea Luchorska Venatorissa Pan Florenz
in Secundo Connubio procreator et procreandor coram Actis Judicij
presens in Loco in Positione Actor Feria 2da ante Dm S. Mat-
thei Apli Die 18va Mensis Septembris Anno elapso 1775to
Mandatum intulisse hoc in negotio Partes Eadem et quia
Meos Medienskie Meum Paginski p Cassatione Scripti super
Summam Viginti Duor Millium Quingentorum Florenz Pold
dati decernendi ac Conventionis Ejusdem Summe in pacifica-
tionem Dotis inrungendi ac Solutionis restantis Summe ac
Provisione ad Complementum Originalis Quinquaginta

Millium

Millium Florenj Pott Contractu Sponsalitio assignatis ac Restrictione Juncti assecuratis Adscriptionis Mum quoq Baginski Mčis Mdzewskie p Cassatione Assignationis Dotis eliberationeq, a Solutionis Summa in vim Dotis assignatis injungendas Sibi Solutione Summe viginti duorum Millium Quingentor Florenj Pott Scripto assecuratis cum Provisione ab eadem proveniens se se abinvicem concitate, Quocirca Juxta coherationis Emissis Rtium Relationibus et Documentis insistentio Legi de Stabilitate Transactionum Sanctis approbato in toto Contractu Sponsalitio seu Intercisa Nuptiali Juxta de Actu expresa Cassatis vero Manibus proinde quo ad Juncta eandem Intercisam Nuptialem inhingentia stantium per omnia Eidem Intercise Nuptiali Judm advinenit non obstante eo, Scripto manuali in Gagowo Die vigesima Prima Junij 1776mo Anno per Mum Antonium Mdzewski in Personam Mei Baginski Dazifer Raciazien. dato in Obeneationem Substantie Mei Mdzewski ~~emunctis~~ Subsentos Summam viginti duorum Millium Quingentorum Florenj Polonj Scripto Eidem contentam Mis Mdzewski post Connubium per Mum Baginski in pacificationem debiti Ejus qua Jenero datam ad mem Pacificationis assignatis Dotis convertendam Judm applicat et Mum Baginski Provisionem ab eadem Summa non posse Stenere determinat, et ad Complementum Summe Quinquaginta Millium Florenj Pott in vim Dotis de Bonis Paternis et Maternis Mis Mdzewska Intercisa assignatis Statuit Juxta Quatenus Mus Antonius Baginski Dazifer Raciazien. Mis Mdzewskim Conjugibus Summam viginti Septem Millium Quingentor Florenj Pott pro Vigilia Festi Nativ Sancti Joannis Baptis in Anno presenti venturo citra tamen Provisionem Coram Officio et Actis Cren. Plocen. sub Pena Bannis circa Mationem faciendam in Casu Contraventionis Publicanda previa Quietatione et inscriben. a per Mum Mdzewski Mantis in Bonis Suis Securitis solvat et realiter enumeret in quo Casu Mus Mdzewski virtute Intercise Summa viginti Quinque Millium Florenj Pott Mis Conti suis inscribere seu ad Summa Dotalis adscribere obstringit. Quita Penarum Marg Pott Pti cum Solutione Summe Judicio Suo Potiq in instanti sub rigore solito per Citt solvenda Pro rigore

Mis Mdzewski Mus Baginski Dazifer Raciazien. ad Judicia Publica Tri Petricovien. Comparuit Conventus Primus Pubus in Civ. Judicio Subsi Compparuit Petrovien.

Inter Mficam Mariannam de Jezewskie Actam M. Jacobi Żyrawski Pincernae Pltus Plocens Relictam Contem Viduam Actam Pltter et Infides Abraham Szymkowicz et Smul Jahylogowicz Judaeos Biezunens Citatos et Indicens ~~[illegible]~~ per eundem Infidelem Smul Jahylogowicz suo et Infs. Abraham Szymkowicz nne pltter et Quoniam Infidelis Jakub Abrahamowicz Judaeus et Incola Biezunens praesens in Trno disparet et se condemnare permittit proinde sup eoq Citato disparens in lucro Solutionis Summae una cum Provisionibus ab eaq provenien decernendaeq ratione Circumscriptionis Poenalitatis permittit Condemnato quae decernit addit et remittit cum comparens vero Causa praesens suspendit ad Trnum ex Remissione aut adcitatione Incidens J.C.

Publicatum

Inter Gnosos Antonium Parentem Paulum Filium ~~[illegible]~~ Bezkie Actam et Citatam per eundem G. Antonium Bezki Parentem suo et Filij sui nne pltter et Gsos Alexandrum Patruum et Josephum Filiastrum Dębskie Citatos et Actos per eundem G. Alexandrum Dębski Patruum suo et Filiastri sui nne pltter. Comparens et secum vultter Controvertens quarum Partium Controversiis inductis exauditis decidendo Citationes Partium Utrarumq suum ad Judicium edictas quoniam anterior Condmio ob Contumaciam Gnosorum Dębskich suum non sortita est effectum proinde necessariam esse Iteratam Condnem Judicij sui aut GG. Camerariorum Trnium Plocens in Fundum Br. Przeradz magna captata tempore facta tempestiva avisatione Conducendorum adinvenit Quod Judm sive Ofm dicorum ubi tres unius ubi duo absentia non obstante multa Partium Sumptu Condescensurum ante Omnia comportationem Documentorum Sortis Br. Przeradz magna Actam G. Adami Dębski haereditariae enucleans pvia comprobatione Juratoria demandabit Summas liquidabit et easq cuj quantum et aequo interent adiudicabit de Praetensionibus fundi Damnis Injuriis ac violentiis Inquiret Investigabit

Inquisitiones

Inquisitiones expediet Decrum antenus in toto exequetur Processum resolvet cognoscet Poenas Contraventionis super quo interent et si juste debebit Iniunget satisfactionem omnimodam cuj et a quo competierit praestandam demandabit Partesq in omnibus et singulis Praetensionibus nihil Intactum et Irresolutum relinquendo pro exigentia Legis Justitiae Terminorum ac Documentorum finaliter decidet disiudicabit ac moderabit cujus Decisioni Partes parere et acquiescere sub Poena Baonis illo In Tmo Condnis sup Parte Contravenienti publicanda debebunt ac tenebunt Luita Poena Septem Marcarum Polonicarum Parti per Partem Compensanda Judicio suo totidem ab utraq Parte solvenda in Instanti pro quo Condnis Tmo Partes quos voluerint et Negotium Poposcent adiciant adiciendi sub Rigore quo supra comparere tenebunt Decri praesenti vigore.

Inter Mcum Mathiam Kucborski Ensifeniae Plocensis Actorem et Citatum pltter et M. Franciscum Rywocki ~~[illegible]~~ Assessoriae Michalovien Citatum et Actorem pltter comparens et secum judiciter controversens quarum etc Judicium decidendo Trnum per Decrum Judicij sui conservatum quoniam satisfaciendo Decreto Judicij sui Gsus Franciscus Rywocki Pnalem Comparitionem Inscribit proinde satisfactione In praemissis adinventa Partibus experiri mandat in Experimento quantum spectat Summam Quingentorum Tynf siquidem Gsus Franciscus Rywocki circa Pnalem Comparitionem Summam praemissam Quingentorum Tynf Scro certo manuali de Data ejus die 10 Augusti Ao 1753tio in B. Chamsk ~~[illegible]~~ per eundem Gsum Franciscum Rywocki in rem olim Mfci Joannis Kucborski Notariae Trns Plocensis dato ad persolvendum Assecuratam in Summam Septingentorum Septuaginta Quinque Tynf Decro Judicij sui adiudicatam sub intrantem esse allegat et sup eo Juramentum Offert tandem Parte Actorem videlicet Mco Mathia Kucborski Ensifeniae Plocensis hocce

Juramentum

Juramentum non urgente à quo pulliter supersedit Quo circa
Partem Actr solvonem Summae Quingentorum Tynf non pos-
se pretendere Judm arbitrat Scriptumq superius de dato exa
ratum ad pmissam Summam servienf Judm cassat et Anni-
hilat quo vero Interest Summam Septingentorum Septua-
ginta Quinque Tynf quoniam hac in Causa Decretum Judi-
cij sui inter Partes casae rite et Ltme prolatum esse constat pro
nide Judm decernit Quatenus insistendo ejus Decreto Gnosus
Franciscus Rywocki Citatus Summam Septingentor Septua
ginta Quinque Tynphonum originalem Provisionalem vero
Ducentorum Septuaginta Tynf et Grossorum Trium Scripto certo
liquidatam ad Annum 1773. debitam iam autem post
eunq Annum ad Trnum ~~sol~~ praefixum solutio in Summae
per Quinque à Centum liquidandam in et pro Feria ~~vigilia Sep~~
~~Secunda~~ Dm Reminiscere Ultrlem
~~[illegible]~~ in Anno psenf incidenti coram
actis Castrenf Plocenf sub Poena Baonis in Casu Contraven-
tionis Circa Maonem Juvenae publicanda Parti Actr M.
Mathiae Kuborski Ensiferae Plocenf solvat et realiter enumeret
licita Poena Trium Marcar Polonf parti In Tmo satisfactorio
et sub rigore eoq Judicio suo totiq in Instanti solvenda Dem
psenf vigore

Actum in Raciąż in Terminis Communibus Terrestribus Plocensibus Districtuum Raciążiensis simul et Plocensis vigore Legis in Diem hodiernam incidentibus Feria secunda ante Festum Purificationis Gloriosissimæ Virginis Mariæ proxima scilicet die vigesima Nona Mensis Januarij Anno Domini Millesimo Septingentesimo Septuagesimo Secundo

Inter Meos Franciscum Rywocki Assessoricalem Michaloviensem Barbaram de Jaroszewskie primi olim P. Stanislai Dworzanowskii Uli olim P. Adami Bojano wskii tertij Ult. P. Felicianowskii quarti Ad presens Uxor nuptae in vicem Conges Ads per Mandatum suo et Comtij suae Imo potius et Meus Josephum Wagrodzki Succamerarium Terrae Sakrocimensis et Elisabetham de Nowowiejskie primi Ult. M. Ignatij Wessel Dapiferi Sieprcensis Deli cui presens voti Invicem Congestum Antonium et Franciscum Wessle in primo Matrimonij thoro procreatos Filios per P. Andream Ostrowskii Insecum Plenipotentiarium Meos Antonium Veillisenum Succ Sieprcens Josephum Dapiferum Jaworskiensem Nisiczyckie Cilla per P. Paulum Zoltowskii Insecum Plenipotentiarium Judm ecclesiasticum Partium Controversijs Citationem Partis Actricis Partem Citatam seu in Judm edictis decidendo Quoniam Pars Actrix pro solutione Summae Provisionalis a Summa Quinquie Millium Juris Actis Terr Plocens I Sta post Im S. Laurentij Martyris in Ao 1755. per olim Im. Valentianum in Unieck Wessel Castellanum Sieprcens Ult. P. Felicianum Rzewuskiego modernum Actorem in tertio Connubio Manto Insertum ut si Juris Additatis Actis. ii ser Terr Plocens Actis proveniens Decreti Judicij sui inter eosdem Actores et mm Wagrodzkie Succamerarium Uxor Sakrocimensem Conges ac Successores Ult. m. Ignatij Wessel Dapiferi Sieprcens Filios per Festi S. Lucae Evangelistae scilicet die 18va Mensis Octobris Anno 1773 hic in Raciąż prolatae Sententiae Actorum mm. Wagrodzkie Coniugibus Substantiam Wessloviensem sub Jure Additatis retinens pro Testimonio Festi Nativitatis S. Joannis Baptistae in Anno 1774to presenti adjudicatae et impositae circa Admissionem Bonorum Unieck per mm. Wagrodzkie in Personam Ult. Mci Stanislai Nisiczyckie Dapiferi Laowskiensis in Possessionem obligati Contractus obligati inter eosdem actis Terr Plocens I Sta in Vigilia Festi Visitationis B. Mariae

ubi supra

die prima July Anno coq roborato per Dnos Niszeyckii Dapiferum Lawskrzeny ad exolvendum circa Bona sibi obligata in se assumpsit ad Summam Mille Quingentorum Flor. Pol. currens Mille Octingentos Florenos Polonicales efficientem premisso Contractu reductis Litis terminis per prenominatum Decretum prefixum scilicet 8va in vigilia Festi Visitationis B.V. Marie Anno coq coram actis Castrens Ploczens testante Maone per M. Antonium Niszeyckii Vuillsfenum Scripturiensem nomine dni M. Stanislay Niszeyckii Dapiferi Lawskrzeny Fratris sui facta pro re D.D. Rywockich dicti presentatis Sigillo Cancellarie obsigillatis et ob Intervenientes pretensiones Succ. Rzesotarskich dicti S. Felicium Rzesotarskii Successor. ad eand. Summam Provisionalem p. Maonem Contestatam ejusd. Mri Rywockim protunc non exolutas Nunc autem p. Complanationem inter modernos dicti et Olim Successores dicti S. Felicium Rzesotarskii in Rzesotary Starawies die 6ta July 1775 initam actis Curiens Ploczens Festa Visitationis B.V. Marie et Martyris die 13 July roboratam per eosd. Successor. Rzesotarscianos Mtricii Rywockim dicti competere agnitis suo in Judicio agit eandem Summam Provisionalem legitime sibi provenient. et Decreto adiudicatam probat quo circa statuit Judex Quatenus Dnus Antonius Vuillsfer Scripturiensis et Josephus Dapifer Lawskrzeny Niszeycky dicti M. Stanislai Niszeyckii Dapiferi Lawskrzeny Successores Bona obligata Umiech in Possessione sui retinentes ea vi consumptae p. Contractum obligati ad exolvendum ejusd. Summae hanc ex Summam provisionalem mille Octingentorum Florenorum Polonicalium unea cum Pena lucis Trium Marcar. Polonic. p. alterato Decreto adiudicata In et pro Jurium Lata p. Dnum Invocavit Qualitatem Animo presentem venturae Coram Judice et actis Castrens Ploczens sub Pena Admissionis circa Novationem faciendam in Causa Contraventionis publicandam p. D. Rywockium dicti Magistri vant et realiter enumerent lucia prena Trium Marcar. Polonicalium dicti Partis Jo Irno coq Judicio suo totidem p. Instanti sub solito Rigore ex Regestro Banalium extendendo per MM Niszeyckii solvendo Condemnationem vero ex parte MM. Rywockich supra dicti Wagrodzkie et Succonibus dicti Mri Wessel Dapi

fer

fer Sepr cerz coram Officio et Actis Castrens Blocens Jn Sab-
batho in Castrino Festi Natlis S Joannis Baptistae cli
5ta Julij Anno 1724 ratiõne premissa summe circa
Maonem in Jrnõ per Decretum prefixo obtentam per Rati-
onem Contestate protunc M Sod Resignatarishis ad eand
Summam provisionalem pretensionis satisfactionem
Mãs Ryworchim sistenz Judm sine Penis, casual tum
et Penas Contraventionis premisso Decreto non posse pre-
tendere sententiat Decri presentz vigore

Inter G. Casiminum Cywinski Actr pller et G. Valentinum Stre-
szewski Bonorum Labowo Haeredem cui M. Paczkowski Ju-
dicialem Jrem Cedhary eor Bonor obligat Rpondentem pre-
fati vero G. Strzeszewski Avocatum Citat per eund M. Pacz-
kowski suo et respective Nnè pller Et quoniam G. Domin.
eius Haeredes principaliter Citatus presens in Jrnõ dis parer
et se condemnare permittit proinde cum Comparens Cau-
sa presens suspendit ad Invictionem dis parentz sup quo
dis parentz ratiõne non solutionis Summar cum provisionen
proventurz in lucro ultimatiõnis sortis finalis faciendae Execu-
tionis decernit Condemnato et pro pagenda Executione re-
mittitur ad M. Loci Capitaneum Publicatr

Inter G. Theodorum Bnduinski Actr pller et Venerabilem Admo
Rnelum Albertum Ubysz Collegiate Blocens Canonicum Citatr
per G. Laurentium Sokolnicki Et quoniam Gnosi Franciscus
Ubysz et Catharina Actr G. Petri Ubysz Filia tum Successores Actr
G. Casimiri Ubysz Citati presentz in Jrnõ dis parent et se
condemnare ratiõne non solutionis summae una cum Usur
rionis proventurz ac Contraventionis Decto antehac per
mittunt proinde super eisdem Citr dis parentz permittitur Con
demnato et pro peragenda Executione ad M Loci Capitr
remittit. Publicatum

Inter G. Casiminum Cywinski Actr pller et Quoniam Gnosi An-
tonius Skoptowski et Margaretha Cywinska Invicem Conjuges
presentz in Jrnõ dis parent et se condemnare permittunt
proinde super ipsor dis parentz ratiõne Quotar certa num
non solutionis et Usiginis non restitutionis decernit Con

demnato

Condemnatio et pro percagenda Executione cui M. Loci
Capitaneum remittit. Publicatum

Inter Mcos Josephum Wągrodzki Succamerarium Terre Zakro-
cimensis et Elisabethem de Nowowiesnie primi Dti M. Ignatij
Wesel et Dapiferi Siejnensis vli ad presens voti Invicem
Conjuges tum Franciscum Antonium Wessle in primo
Matrimonij Thoro procreatos filios Actr per P. Andream Or.
szewski Incolam Plocensem et Mcos Felicianam Dti Mcos
Joannis Woźnicki Relicti Viduam Catharinam Dn Josephi
Smolinski Comites Jaborowskie Citatos p. P. Paulum Dołowski
Judm Controversijs Partium inclusis exaudit decidendo
Citationem Partis Actr suum ad Judicium esse quando quia
Judicio suo probatum est Mcos Josephum Wągrodzki Succa-
merarium Zakrocimensis et Elisabethem de Nowowiesnie primi
dicti M. Ignatij Wesel Dapiferi Siejnensis vli ad presens vo-
ti Comites Conjuges Parentes Antonium et Franciscum Wessloy
in primo Matrimonij Thoro procreatos filios Mcos Felicianam
Dti P. Joannis Woźnicki Relicti viduam et Catharinam Dn
Josephi Smolinski Comitis Jaborowskie Sorores Inter se Germa-
nas Dti P. Thomæ Jaborowski Decr Notarij Jrnis et Crenis Zakro-
cimensis sterilitate vitæ functi Successores pro recognoscendo Qui-
etationem de Summa Jrium millium Trecentorum Florenorum
Polonicalium Actr Creditrix Jribus Plocensi Jrâ Stâ post Dm S. Marti-
ni Confessoris 1757mo. Incepta et in vita sui per eumq Dnum
Jaborowski sterilitate decessum recepta suum ad Judm conveniße
et super realem restitutionem ejus de Summa Comprobationem
Juratoriam per Partem Actr effectuatam ac obtulisse Res vei
mobles Relictas prætr Decretum Officij Castrensis Plocensis adjudicari
restituiri et non abnegare quo circa Judm decernit Quatenus
supra scripta Pars Actr vidlicet Mtica Elisabeth de Nowowiesnie
primi Dti M. Ignatij Wesel Dapiferi Siejnensis secundi cui pres-
voti M. Josephi Wągrodzki Consors prout Summa supra scripta
Jrium Millium Trecentorum Florenorum Polonicalium vsta nexum
Inscriptionis p. Dtum M. Ignatium Wesel primævum Marito
Dtæ Jrâ Thomæ Jaborowski est persoluta Jta ej Dti P. Thomæ Ja-

borowskiemu

Zaborowski Summam ꝑmissam recipiens Commodiori tem
pore Offse Quietare assecuravit pro sequenti Judiciorum Suor
cadentia Comprobet post quam Comprobationem subsequenda
vel non Judm decernet quod Juris et Justitiae erit T.C. Quo
vero ad res reliquas ultra Decretum Officij Castrensis Plocensis
ad extradendum adiudicatas cum tamen Pars Actis Partem Ci-
tatis pro Rehabilitatione earundem praesens in Trno Convenit proin-
de Judm causae pro Trno subsequendae Comprobationis com-
portandas et cui Competient ex Citatis restituendas Judm determinat.

Inter M. Severinum Malewski Thesauranum Terrae Vsogrodiensis
Actis per G. Joannem Szczepkowski Et quoniam G. Adamus Ma-
lewski tum Perfidi Marek Jacek atq Lewek Jahymowicze Ju-
diei et Mercatores Siepricensis praesens in Trno disparent Et se
Condemnare ratione non solutionis Summae Ducentorum Quin-
quaginta Tyns Una cum provisione ab eadem Summa provenientis
permittunt proinde super iisdem Citatis disparentes permittitur
Bantio quae decernitur addit et remittit Publicatum.

Inter G. Paulum Woldowski Dnum et L. Valentinum Pudziay de
B. Gradzanowo Subditum Actis per G. Paulum Zoltowski et Peril-
lustrem Rndum Silvestrum Zielinski Praepositum Gralevien.
Citatis per G. Adamum Łączyński Judm Controversiis Partium Con-
troversiis Inductis exauditis decidendo Citationem Partis Actis
quoniam Pars Actis hac in Causa pro solutione Summae Sexaginta Florenorum Pol.
pro Bove per L. Valentinum Subditum Gradzanovien. Iltri ad-
modum Rndo Silvestro Zielinski Praepositi Gralevien. dato praetensae
suo in Judicio agit quae sine Prnali Comparitione decidi Nequit
proinde necessariam esse Utraque Partium Prnalem Comparitio-
nem pro sequenti Judiciorum suorum Cadentia Judm adinve-
nit T.C.

Inter Iltrem admodum Rndum Ignatium Maldwieski Ecclesiae Drobin.
Praepositum Actis pltter et M. Albertum Piminski Pocillatorem Wo-
dzimirien. Vice Capitis et Judicem Crens. Luceorien. tum G. Adamum
Łączynski Omnium Granitialem Plocens. Citatis per eundem G. Łączyń-
ski suo et supraseri Mci Piminski nne ac Insonum Plenitem
pltter. Judm Controversiis Partium exauditis sequitur Judicio

suo pbat

suo probatum et olim Ssum Paulum Piminski Ste Joannis Ji-
lium Summam mille Florenz Polonicali Ste Ilti ad mor Rnelo
Alberto Nicki Eccliesie Drobinen Bte Marie V. Rosarij Domi-
tor et ejus Sucadaneis in Expeditionem quilibet Hebdomada
Unius Misse pro animabus Defunctorum Consanguineorum
ex Censu Annuo à quolibet Centum per Fl Quinque in Bo-
nis Kasy alis Castren Plocen F Vta ante Im SS Fabia-
ni et Sebastiani Martyrum Anno 1723 inscriptae cuius
Summam Decreto Voluntatis in fundo Bonorum Kasy
Sortaq Qd Pauli Piminski haereditb F Vta in Castro Festi
S. Laurentij Martyris Anno 1756to Intid. Iltrem ad mor Paulum
Albertum Nicki Decanum Racianen et Praepositum Drobinz
ab Unea et alios Creditores Piminscianos Parte ab altera pro-
lato ad Actaj Ima Plocen in Plocko F 2da ante Im Elyne-
this Virginis et Martyris Ao 1756to modo oblata pervecta
pro liquida agnitam et in Cetu Creditorum collocata in ea
exhibitam esse Succores vero Piminscianos praedictum
Bonor Kasy haeredes scilicet modernam Partem Cit. scilicet Jm. Piminscz
ca haereditatem eorundem Bonorum sese sistantem ex Sorte
in Summa mille Flor Polon exhibitis ad proventus partis
passe Censuum ab eaq Summa debitum Patri Actr non per
solutae proinde Judex sententiat Quatenus insistendo Inscri
ptioni supenis de Acto exaratae Censum ab eaq Summa
manentz pro Annis Quatuor per semi Quatuor Flor à Cen-
tum uxta praescriptum Novellae Legis numerando in fundatio-
nem absolvendae Missarum assecuratum videlicet Sum-
mam Censualem Centum Quadraginta Flor Pol F. Adam
Laczynski Camerarius Granitialis Plocen emundumdo Hae-
redem Bonorum Kasy ex Possessione sua eorda Bonorum
in et pro vigilia Festi Natalis Sancti Joannis Baptistae Ste
ad praesentz Incidentz coram Actis Cren Plocen sub Poena
Bacnis in Casu Contraventionis ai cet Maonem Sanctae relatae
publicandae Pa ad manus Patris Actr solvat et realiter Enu-
meret tuta Poena Trium Marcar Polon Patri in Jmo satisfa-
ctionis et sub rigore eorda Judicii suo per medium sub severi
ro Rigore in Instanti solvendo Decr praesentz vigore.

Inter Ill.rem ad.mod.m Rndum Silvestrum Zielinski Eccl.ie Gnesn.
en.s Prepositum Adt.p Simonem Rudowski m.ri civem Plocen.sem
et Mod.m Theophilum Zolkowski Tribunum Lancicien.s Citat.
per S. Paulum Zolkowski Civem Plocen.sem ac Carolum Sa-
kolnicki Tribunic Plocen.s Citat.i pties ex non Ill.rem ad.mod.m
Rndum Antonium Wodzinski Canonicum Lateranen.s Conventus
Cerinen.s Citat.i per S. Paulum Zolkowski. Controversiis Par-
tium exinde Judm decidendo Citat.ionem Partis Adt.e licet
quid Ill.ris ad.mod.m Rndus Silvester Zielinski Eccl.ie Gnesn.
Prepositus ad Decra in Officio Consistoriali Plocen.s cum suis
antecessoribus Prepositis cum Ven.bilibus Dnis Karolino
in Contumaciam Hereticum cond.m Bonor.m pro cta pro solutione
Summe in vim Decimar.m ad Quotam Imp.ti a Ven.bili Dno Stan.slao
agnitam ag.t Regestra Decimarum dissolata et putrefacta
in quibus Bona Karolino et Zolkowo insimul pro Pensi-
tatione Decime in Summa Quinquagintarum Flor.n Pol.o
sunt specificata pro Jure percepti reponit cum tamen Judex
suo decreto in eisd.m Bonis Karolino totes non Unius Do-
minij existe Bonorum verò Zolkowo hereden in presen.
actionem non intrant proinde non obstantib.us Decretis
in Officio Consistoriali in Contumaciam exportatis super-
se Resolutione Causae pcen.s necessariam esse Condignum Judi-
cij aut Jmp.orum Camerariorum Jurium Plocen.s in Judicium
Bonorum Karolino captato tempore facta tempestiva Ave-
catione Conducendorum ad invent.dum quod Judm sive Ofm
Dnorum ubi tres Unius ubi Duo absentia non obstante
mutuo Partium sumptu Condecensurum quia adatatione
p.Partem Adt.e hereticum et Prepositum Dnor.m Zolkowo compa-
tationem Documenter Causam presen.s evincen.s mediante
compbatione Juratoria demandubit satisfactionem omnimo-
dam ad proportionem Solarium pro re parta Adt.e decernet
solutionem Decime a quo tempore Intercent Impign.ti et Par-
tes in omnibus et Singulis presentibus ac adi-
tandos pro Exigentia Legis Justitie Jmorum ac Documen-
tor.m finaliter decidet dis juli cabit ac mod.o erabit Cujus De-
cisorum Partes et adcitandi comparere et acquiescere Judica-
tum.q Pati sub Pena Bonis Illo in Jmo Condmo super

Partes

Parte contraveniens publicanda debebunt ac tenebuntur
lucta Poena Septem Marcar. Polon. Parti per Partem Com-
pensanda Judicio suo totidem ab Utraq parte solvenda
Decr. pœn. vigore.

Inter. Gsum Franciscum Gąsiorowski Actr et Citatr pltes et Gsos
Joannem Gąsiorowski et Michaelem Lesnikowski Citatr et
Actr pltes Controversiis Partium Inductr exauditr Judm
decidendo et ad citaone Citaones Partium Utrorq suum ad Judm edictr
Quoniam Causa pœns Intuitu Exclivisionis Sortium fatis ob
Christophori Gąsiorowski Parentis derelictr ac Intuitu Vio-
lentiar inter easq Partes peractarum suo in Judicio vertitur
quae sine Condnione decidi nequit proinde necessariam
esse Condnem Judicij sui aut Gsorum Camerarior Trinum
Plocens in Fundum Br. Korzybie Czerwonki Conducendor
adinvenit Quod Judm vel Ofm duorum Ubi tres Unius Ubi
duo absentia non obstante captato tempore facta tempesti-
va Avisatione mutuo Partium sumpta condescensurum
ante Omnia Comportationem Documentorum Massam
Substantiae fatis Parentum derelictae enucleantium praevia
comprobatione Juratoria demandabit quibus Comportatis
et Oneribus liquidatis si quae apparuerint Exclivisionem
inter fratres peraget Calculum a quo Interent excipiet de
violentijs Damnis Injurijs Inquiret Investigabit Inqui-
sitiones expediet Juramenta observabit Poenas pro qua-
litate facti et dementi Sententiabit satisfactionem Omni
modam Cuj et aequo Competent praestandam deman-
dabit Partesq in obus et singulis Praetensionibus nihil
intactum et Irresolutum relinquendo pro exigentia Legis
Justitiae Trnorum ac Documentor finaliter decidet disiudi-
cabit ac moderabitur Cujus Decisioni Partes parere
et acquiescere sub Poena Baonis illo in Trno sup Parte
contraveniens publicanda debebunt lucta poena Septem
Marcar. Pols Parti per Partem Compensanda Judicio
suo totidem ab Utraq Parte in Instanti solvenda Pro quo
Condnis Trno Partes quos voluerint et Negotium poposcent
adcitent Adcitandi sub Rigore quo supra comparere

et audiant

et Judicatum pati tenebunz Deen pñtz vigore.

Inter Ilthrem admodum Rndum Josephum Curatum Krayhoviens et P. Casimirum Cracho[illegible] Fratres inter se Germanos Actr pller. et Ilthrem Mam Dorotheam de Karczewskie Rt Ilbis M. Valentini Niszczycki Castellani Raciąziens Relictam Vtduam Matrem M. Antonium Vaillsenium Siepicens Niszczyckie Citat p P. Paulum Zaltowski P. Joannem Draminski Citatr pller Ilthrem admodum Rndum Antonium Canonicum dateranens Conventus Crens Draminsis Citr p eumz P. Draminski tum Pres Mathiam et Agnethem Kochowskie Conges Citr per P. Fabianum Grzybowski Inosos Josephum Orlinski et annam de Draminskie Invicem Conges Citr per P. Paulum Zaltowski, sufficienti Compañtione admiventa Partibus expenin mandat in Expenimento Citationem Partis Actr cum partem Citatr edicto edocendo Contraversijs Partium Inductis Causidr Julio decanit Lectenus supradone Partis Documenta Causam presentz evincens ad presentem Legis pro sequenti Judicionum suorum Cadentia sibi ab invicem Communicent JC.

Inter Pres Michaelem Zaleoski et Elisabetham de Szyldwskie Actr per P. Mathiam Dobski Incolam Rentem Perillustrem Rndissimum Michaelem Zoranski Canum Cathedralem Plocens Citr p P. Adamum Wilczkowski Inscolam Plentem tenere Partem Actr docere Partem Citatr de Jnro et Contentis et Quoniam non docet proinde libera à Jnro manutiaz Pars Citr.

Inter. Jsum Andream Zbyszynski Actr pller et P. Paulum Zbyszynski dictum Brauda Citr negotij Actr Cassandre Pller et Paulum de Thome Alium Citatr pller tis P. Vincentium Kruszewski Citatr pller Ad Obtinendam a Latere Condemnationem ex parte P. Andrej Zbyszynski sup pro Paulo Zbyszynski dicto Brauda ratione non solutionis Pcene Dupliscis Quatuor Decem Marcar Plen Decreti Judicij Officij Cen Plocens adjudicatae in eod Officio Cen Plocens Fra Zelas Ante Fm S Nicolaj Episcopi Ao elapso 1775 obtenti et publicati teneri dominus Pres cum P. Paulum Zbyszynski docere de loco stanli et quoniam non docet pro moderamine

Judicij

sui se se subijcit proinde Judm sententiat Quatenus
ut G. Paulus Zbyszyński Citt in constitutionem loci standi
Poenam simplicem Qualuor Decem Marcar Polz Parti
obijcienti Judicio suo per medium sub rigore Poenae Ba-
onis ex Regestro Poenalium extendendo in Instanti solvas
et eunq G. Paulum Zbyszyński habere locum standi Judm
censet Controversiis Partium exaudit decidendo Citationem
Partis Actt Intuitu ademptionis fundorum ac e Converso ex
parte G. Pauli Zbyszyński ad Cassandam edit quoniam
Causa praesens Intuitu ademptionis Agrorum et disaratio-
nis metarum Cognitionisq Processus suo in Judicio vertitur
quae sine Condnione decidi nequit proinde necessariam esse
Condnem Judicij sui aut Gor Camerariorum Trium Plocens
in Fundum Bonorum Zbyszyno Otrokowe captato tempore
facta tempestiva Avisatione Conducendorum adinvenit Quod
Judm sive Ofm Unius ubi Duo duorum ubi tres Unius
ubi duo absentia non obstante mutuo Partium sumptu
Condescensurum de ademptione Agror violentijs Injuriis
Damnis Inquiret investigabit Inquisitiones expediet Posses-
sionem Antiquam observabit Juramenta excipiet Processum
cognoscet resolvet cassabit vel approbabit satisfactionem
omnimodam cuj et aequo competient pstanae demanda-
bit Partesq in omnibus et singulis praetensionibus nihil
Intactum et irresolutum relinquendo pro exigentia Legis
Justitiae Trnorum ac Documentor finaliter decidet disjudi-
cabit ac moderabit cujus decisioni Partes parere et Acqui-
escere sub Poena Baonis illo in Trno super parte Con-
traveniens publicanda debebunt ac tenebunt Iuita Poena
Septem Marcar Polz Parti p Partem compensanda Judi-
cio suo totidem ab Utraq parte solvenda Decri pseni
vigore

Inter Gnosos Stanislaum Patruum Josephum et Joannem
Filiastros Rybickie Actt per G. Joannem Kosiński et Gnosos
Josephum olim Martini Filium Laurentium et Gasparum
Dobrskie Citatt et Indicens per G. Gasparum Dobrski suo et su-
prascri G. Josephi Nne pltes Controversiis Partium exaudit
Judm decidendo ad citationem Partis Actt pro Contraventione
Gsam Annam Rybicki G. Joannis Kosiński Contem Actt
Indicens per eunq Maritum suo et Contis suae nne pltes

Decrto

Decro Julij sui ac in sublationem Condemnaõis in Imo
Conelmis obtenta pro premis sibi adiudicandis suum ad Ju-
dicium ~~citat~~ parti Citate ~~ex~~ Dris Dobrskim celebr Quoniam ante-
nor Condmio in Fundo Bononem Rybitwy Kokorski Fidei pr
Dñm Septuagesime scilicet die 13 Mensis Januarij Aõ 1775
Inter Partes modernas per Ofm Camerariale ~~ob Contumaciam~~ N. Laurentij
Dobrski non est sortita effectum proinde in ordine effectuationis Decri
antenionis necessarium esse stendi Conelnend in Fundum Bo-
nonim Rybitwy Kokorski Julij sui aut Bonum Camerarior
Imium Placenz captato tempore facto tempestiva avisatione
conclusionelor advinent quod Julm sive Ofm duor Ubi tres Ulm
res Ubi duo absentia non obstante mutuo Partium sumpto
condescensum Decta antenora exequi in toto de adempti
fundis violentijs Imunjs inquiret investigabit Juramenta
cui pretpsatis factionum omnimodam cuj et à quo competent
Ipstanz clemenda abit Partesj in Obes et singulis pmetens.
ombus nihil Intactum et Resoluto relinquendo pro exigentia
Imonum finaliter discindicabit ac moderabit cujus Decisio
in partes parere ~~teneri~~ sub Pena Baomis Illo in Imo ~~sup~~ Facend Parta Cor
travenienz publica nela tenebrenz luitce Pena Septem Mar
car Lor parti per partem compensanda Judicio suo totaq
ab ~~Inicem~~ parte sub rigore quo supra in instanti solvenda
ratione verò Contraventionis Decro Condi in Fundo Bo
Rybitwy Kokorski prolato solvat N. Laurentius Dobrski
Pena in Duplicem Quatuor Decem Marc Lor Interedm
do Fratres ~~suos~~ ex Possessione sortis cor Partis. pro
Imo Conelmis suprasene Judicio vero per medium Im
Instanti sub Pena Baõmis inter terminos tacto publicanda
pro quo Condmis Imo partes Utrej quos voluerint et
Negotium poposcent adcitare Adcitandi verò Compa
rere et audicatum pati tenebrenz sub rigore supra
scto Decri pterz vigore et Penas in sublationem Pro
cessus si justè provenerit decernet.

Inter Imosum Thomam Ciołkowski Autorem pltis et Mum
~~Imum~~ Thomam Nowowiejski Venatorem Vissogrodien

Actum

Cittum per Gsum Josephum Losowski tandem de consensu utrarq: Partium causa presens ad sequenę Judicior Trnium Plocenę Trnos ex alternata in Płonsko Celebranę T:C:

Inter Gnosos Michaelem Gutkoski actorem pltem Constantiam Gnosi Petri Głodoski ~~contum~~ Matawska actricem contem per Gsum Petrum Głodowski maritum suo et contis suę nne pltem Gsum Antonium Brudzinski citto et indicenę pltem et Gnosos Antonium ac Mariannam Gnosi Pauli Strzegoski Conegundim Gnosi Adami Machczynski Contis Fratrem et Sorores inter se germanos Cywinskie tum et eosę maritos Citati et indicenę per Gnosum Adamum Machczynski suo et suprascror cittor nne pltem tenori Partem actoream docere Partem citto de Trno et Contentis et quoniam non docet proinde libera Pars citata a Trno presenę pronuntiatur.

Inter Gnosos Stanislaum Dzierzanoski et Rosaliam Kruszewska Mathiam Gromczewski et Agnethem de Kruszewskie invicem Coniuges Actto per eosę Gnosos Dzierzanoski et Gromczewski suis et contum suo nnibus pltem et Gsos Franciscam Zielechowska primi olim Gnosi Adami Kruszewski ad presens voti secundi Gnosi Mathiae Krasniewski Consortem alias utrosq: invicem Coniuges Mathiam Simonem et Michaelem Kruszewskie Fratres inter se germnos cittos per eosę Gnosos Simonem et Michaelem Kruszewskie suis et suprascror cittor nnibus pltem Controversijs Partium exaudito Judm decidendo Cittonem Partis Actoreę Licet quidem Gnosi Stanislaus Dzierzanoski et Rosalia de Kruszeskie coniuges Albertus Gromczeski et Justina itię de Kruszeskie coniuges modernis comparenę Act ad intercisas nuptiales binas primam quię Die quinta Julij Ao 1757mo alteram Die Vigesima Septima Ejusę mensis

Anno

Anno Millesimo Septingentesimo Sexagesimo
utrasq: in bonis Kruszewo Datuat cum Gnosa
Francisca De Zelechowskie primi olim Gnosi Adami
Kruszewski secundi expost voti Gnosi Mathiae Kra
sniewski conte matre et Gnosis Simone Mathia
et Michaele Kruszewskie Fratribus inter se germa
nis in primo thoro procreat filijs init pro Solu
tione Summae Cuilibet Actrici Trecentor Tynę
in vim dotis supra seris intercisis assignat
suo in Judicio agunt satisfactionem eisq interci
sis concludunt et efflagitant cum tamen Pars
citata obloquens Maatione Feria Quarta post
Deam Jubilate Anno 1762. coram actis Prenę
Plocenę per Gnosam Mathiam et Simonem Kru
szewskie suo et Gnosi Michaelis Kruszewski Fra
tris sui nne de nullitate altedict intercisar
fact extenuitate Substantiae Paternae et mater
nae solutionem impossibilem eadq Dotum assignat
infert haeq: Maatione non nisi ad proportio
nem Substantiae exolutionem dotis obtulerunt
proinde suspenso toto negotio necessariam
esse Condescensionem Judicij sui aut Gnosor
Camerarior Trium Plocenę in fundum Bonor
Kruszewie captato tempore facta tempestiva
avisatione conducendor adinvenit quod Idm
sive Offm duor ubi tres unius ubi Duo absen
tia non obstante mutuo Partium sumptu Con
Descensurum ante omnia comportaonem Docu
mentor massam Substantiae fatis olim Gnosi
Adami Kruszewski Derelict tum et Matronimi
cae enucleanę praevia Comprobatione Juratoria De
mandabit Constituta massa substantiae et liqui
datis oneribus siquae apparuerint Dotem Com

petentem

competentem pro re Act adinveniet intercisas cognoscet Resolvet dubia discutiet satisfactionem eisdem si juste provenerint decernet Partesq. in omnibus et singulis pretensionibus nihil intact et irresolut relinquendo pro exigentia legis justitiae Trnor ac Documentor finaliter decidet disjudicabit Ac moderabitur cuius Decisioni partes parere et acquiescere sub Pœna Baonis illo in Trno super Parte contraveniente publicanae debebunt Lucta pœna septem marcar Polone parti per Partem compensanae Judicio suo totiae ab utraq. parte solvenae pro quo Condnis Trno Partes quos voluerint et negotium poposcerint adcitent adcitandi sub rigore quo supra comparere tenebuntur Decri praesenae vigore.

Inter Gnosum Michaelem Marszeski Act pltr et Gsum Albertum Sokolnicki cittum per Gsum Laurentium Sokolnicki Controversijs Partium exaudit Jdm decidendo Cittationem Partis actoreae siquidem Pars actorea pro bonificatione unius Anni servitior summae Octodecem Florenae Polone alterius Viginti Octo Tyng et sextarior Duor pro equa per Partem cit Parti actoreae intercepta nec non siliginis hyemalis sulcor aestivalium Octo hordij sulcor quatuor avenae iticae sulcor quatuor in Recompensam mercedis assignat praesenae in Judicio agit et pro praemissis Partem citat. convenit proinde Jdm statuit Quatenus Pars actorea pro sequenae Judicior suor Cadentia ad Obloquentiam Maonis et Trni eanae pretensionem comprobet post quam subsecut vel non Jdm quod juris erit decernet Trno Conservato.

Inter Gnosum Thomam Swierkocki Act per Gsum Josephum

Lossoski

Lososki, Gnosam Agnethem de Grabie olim Gnosi Joannis Matowieski Vice palatinice Vissogrodien Relictam Contem viduam cittam per Gsum Paulum Zoltoski Controversijs Partium exaudit Jdm Decidendo cittonem Partis Actoreae statuit Quatenus Pars citta pro sequere Judicior suor cadentia in emundationem interesse Partis Actoreae plter compareat Tno Conservato.

Inter Gsam Catharinam Starczeska olim Gnosi Casimiri Graboski contem Relict viduam Actricem plter et Gnosos Antonium Joannem et Josephum Starczeskie cittos et indicens per Gnosum Mathiam Starczeski Parentis et Patruor suor nne Controversijs Partium exaudit exaudit Jdm decidendo cittonem Partis Act ac indictionem Partis cittae resolvendo quoniam Causa presens intuitu pretensae solutionis Dotis Competens suo in Judicio vertitur quae sine condescensione decidi nequit proinde Necessariam esse Condescensionem Judicij sui aut Gnosor Camerarior Trium Plocens in fundum Br Strzeszewo captato tempore facta tempestiva Avisatione conducendor ad invenit quod Jdm sive Offm Duor ubi tres unius ubi Duo absentia non obstante mutuo Partium sumptu Condescensurum ante omnia Comportationem Documentor substantiam olim Gnosor Pauli et Theodorae de Zakrzeskie Starczeskich Coniugum Parentum fatis derelictam enucleantium praevia comprobatione juratoria demandabit quibus comportatis Documentis onera Parentalia liquidabit liquidatis oneribus massam substantiae eorae Parentum constituet ex qua constituta massa substantiae Dotem competentem si juste provenerit assignabit Dubia quaevis discutiet satisfactionem

Satisfactionem omnimodam cui et aequo competie
rit praestanda injunget Partesq: in omnibus et
singulis Praetensionibus nihil intacti et irreso
lutum relinquendo pro exigentia legis justitiae
Trnos ac Documentos finaliter decidet disjudi
cabit ac moderabitur cuius decisioni partes
parere et acquiescere sub Poena Baonis illo
in Trno super Parte Contravenienti debebunt publicanda
lucta poena septem Marcas Polonae partiper
Partem compensandae Judicio suo totiae ab utra
que parte in instanti solvenda pro quo Condnis
Trnos Partes quos voluerint et Negotium po
poscent adcitent adcitandi sub rigore quo su
pra comparere tenebuntur Decri Praesen Vigore.

Inter Gnosas Agnethem Gnosi Marciani Karwoski Mari
annam Gnosi Josephi Szumanski Salomeam Gnosi Alber
ti Dłużniewski Contes Rosciszewskie Actrices per Ma
ritos suos plter. et quoniam Gsus Antonius Krzeszotar
ski cittus praesens in Trno disparet et se condemna
re permittit proinde super eoe disparens ratio
ne non solutionis Summae Mille Tynę Polonę
cum provisionibus provenienti permittitur Con
demnatio et pro peragenda executione ad meum
loci Capneum remittitur. Publicatum

Inter Gsum Casimirum Struzewski Actor plter et quoniam
Gsus Casimirus Kraszewski cittus praesens in Trno
disparet et se condemnare permittit pro inde
super eoe citto disparens ~~in lucro ulterioris par~~
~~tis finalis~~ ratione non solutionis Summae Sex
Aureos hungaricas permittitur Condemnatio
et pro peragenda executione ad meum loci Capne
um remittitur Publicat

Inter Gnosos Simonem Patrucum Josephatam Virgi
nem innupt Filiastram Tanskie Actor per eundem

Gsum

Gsum Simonem Tanski Patruum suo et Filiastræ
suæ nne pltor Gsum Franciscum Zaboroski Cittum
per Gsum Fabianum Przyboski et Gsum Gabrielem
Zgliczeński cittum per eunce Gsum Przyboski ~~[illegible]~~
~~[illegible]~~ teneri docere Partem actoream
ut pote Gnosum Simonem Tanski quo ad Bona
interest Gnosi Zaboroski de competentia Actionis
et quoniam jus obligatorium Gnosi Kocięcki
a quo prætenditur solutio "Pars Actorea Summæ" non repro
ducit proinde tantis per Eunce Gsum Zaborowski
~~ad [illegible]~~ Partem citt. ab impetitione oneris Gnosi Kocię
cki liberum facit et pronuntiat.
Inter Gnosum Stanislaum Murawski Act. pltor. et
Gnosos Catharinam primi olim Gnosi alexandri Sie
miętkoski secundi ad præsens voti Gsi Nicolaj Mo
szczynski tum Sophiam Gnosi Andreæ Peptaski
Contes Diedrichie olim Gsi Alberti Dziedzicki
Sorores gernas alias invicem coniuges Citat per
Gsum Nicolaum Moszczynski suo et supraseron
cittor nne pltor Gnosæ Luca Rudoski cittor per
Gsum Simonem Rudoski filium. Controversijs Par
tium exaudit Idm decidendo Cittonem Partis
actoreæ Licet quia Gnosus Stanislaus Murawski
solutionem Summæ ~~[illegible]~~ Centum Triginta
Tynę a Gnosis Catharina primi olim Gnosi Ale
xandri Sięmiętkoski secundi ad præsens voti Gno
si Nicolaj Moszczynski tum Sophia Gnosi An
dreæ Pepłaski contibus Dziedzickie olim Gno
si Alberti Dziedzicki steriliter decessi et
Summam præmissam Contrahenę sororibus
germanis per eunce Gnosum Stanislaum Mo
rawski ad effidejussionem Gnosi Lucæ Rudoski

exolutæ

exolutae concludit et eanae summam a Succe
stricibus Dziedziecianis sibi adjudicanae expo
sit cum tamen suprascri Gnosi eaer Successi
cum Mariti videlicet Moszczynski et Pepłu
ski Gnosum Turski in substantia Gnosi Alber
ti Dziedzicki praesenae oneri debitorio ob
noxia jure obligatae possidenae extasse info
runt qui ad praesens modernae Partis
Actoreae in Trnum non intrat onus vero Re
sponsionis ad eanae fortunam juri obligat
subjecto sese refert proinde necessariam esse
adcitationem Ejusae Gnosi Turski fortunae Ob
Gnosi Alberti Dziedzicki obligat Possesso
ris per Partem Actoream pro sequenae Judici
or suor Audentia Jdm adinvenit Trno Conser
vato.

Inter Mcum Theodorum Purzycki Pincernam Zytomi
ryene Act pltr pltr et Gnosos Joannem et ada=
mum Chmieleskie Cittos et indicenae Actores per Gnosum
Joannem Chmieleski suo et Fratris sui nne pltr
Controversijs Partium exaudit ordinata cittone Par
tis Actoreae adinventa Jdm Causam pzenae prose
qui jubet in prosequendo Quoniam causa praesens
intuitu legalitatis Complanationis pro praeten
sionibus fundi confect in Bonis Sierakowo Die
Quarta aprilis Anno 1770. inter Partes easae
Conserae et Complanantium manibus subsere
suo in Judicio vertitur quaesine Condescensione
Decidi nequit proinde suspenso toto negotio ne
cessariam esse Condnem Judicij sui aut Gnosor
Cameraniorum Trnium Plocene in fundum Bonor
Sierakowo captato tempore facta tempestiva
avisatione conducendor adinvenit quod Ju
dicium sive Offm Duor ubi tres unius ubi

Duo

Duo absentia non obstante mutuo Partium
Sumptu condescensurum ante omnia reproduc
tionem Complanaonis suprasere demanda
bit de pretensionibus Partium utraq. in
quiret investigabit Inquisitiones expedict
legalitatem Complanationis cognoscet Resol
vet Cassabit vel approbabit pretensiones
si quae seorsive apparuerint et utrum in Com
planationem non intrabant decernet sententia
bit solutionem summar cui et a quo provene
rit injunget # Satisfactionem omnimodam
cui et per quem competierit praestanae de
mandabit Partesq. in ombus et singulis
pretensionibus nihil intact et irresolut
relinquendo pro exigentia legis Justitiae Ter
minor edit ac edendor tum Documento
rum Causam eanae evinae finaliter Decidet
Disjudicabit et moderabitur cujus Deci
sioni Partes parere et acquiescere sub Pae
na Baonis illo in Trno super Parte Con
traveniere publicanae Debebunt luita Pae
na Septem marcar Polone Parti per Par
tem Compensanae Judicio suo totiae ab utra
que Parte solvenae pro quo Condnis Trno
Partes quos voluerit et negotium Popo
seerit adcitent adcitandi sub rigore quo
supra comparere et judicatum pati tene
buntur Decri praesenae vigore. # Poenas
pro qualitate facti et demeriti ubi necesse erit
injunget.
Inter Gnosos Mariannam De Chyczeslue olim Nblis
Mathiae Kierski Relict Contem Viduam et Blasium

Bełkowski ac Emerentiannam Chyczewska in
vicem Conges Act pltor. et Gnosum Joannem
Chyczewski cit pltor. Controversijs Partium
exaudit Jdm Decidendo Actionem Partis Auto:
reae quoniam Causa praesens intuitu assignan
dae Competentis Dotis sine Condescensione
Decidi nequit proinde necessariam esse Con
descensionem in fundum Bonor Wempity
Judicij sui aut Gnosor Camerarior Trium Plo:
cene captato tempore facta tempestiva avisa
tione conducendor adinvenit quod Jdm sive
Offm Duor abitres unius ubi Duo absentia
non obstante mutuo partium sumptu Conde
scensur ante omnia comportationem Documen
tor Sortem olim Gnosor Gaspari Chyczeski et
annae Dłużnieska Coniugum Parentum fatis
derelict enucleane praevia comprobatione ju
ratoria demandabit quibus comportatis Do
cumentis massam ejusdem fortunae Constituct
onera siquae apparuerint liquidabit liqui
datis oneribus ex Constituta Massa Substan
tiae Dotem Competenę pro re Act assignabit
solutionem ejusdem injunget inquisitiones
expedict de antiquo et moderno statu Sub
stantiae Chyczescianae inquiret investiga
bit Satisfactionem omnimodam cui et a quo
provenerit praestanae demandabit Partesq:
in omnibus et singulis praetensionibus ni
hil intact et irresolut relinquendo pro exi
gentia legis justitiae Trnor ac Documen:
tor finaliter decidet disjudicabit ac mode
rabitur cuius decisioni partes parere et
acquiescere sub Poena Baonis illo in Trno

super

super Parte Contraveniens publicanae Debe
bunt luita poena septem marcar Polon Par
ti per Partem Compensanae Judicio suo toti
dem ab utraq. Parte in instanti solvenda
pro quo Condnis Trno Partes quos voluerint
et Negotium praesens poposcerit adcitent ad
citandi sub rigore quo supra comparere
tenebuntur Decri praesens vigore.

Inter M. Joannem Karski Tribunum Prasnens Terrae Ciechanov Actt
pltter M. Jacobum Kruszewski Vice Notarium Trrem Zawskrzens
Citt et Actt pltter Gsum Jacobum Mysthkowski Citat Actt et Indicens
pltter

Inter Mcum Joannem Karski Tribunum Prasnens Terrae Cie
chanovien Actt pltter Mcum Jacobum Kruszewski Vice
Notarium Trrem Zawskrzens Citt et Actt pltter Gsum
Jacobum Mysthkowski Citt Actt et Indicens pltter Judm
resolvendo Remissionem per Dcrum Comissionis Thesauri
Rni Varsaviae Die Nona Mensis Augusti Anno Elabso
1775 inter Partes modernas Latum Suum ad Judm fa
ctam tum Adcitationes ex Parte Gnosor Kruszewski Vice
Notarij Trris Zawskrzens et Jacobi Mysthkowski cons Mcum
Joannem Karski Tribunum Prasnens Editt Coram Actis Tribus
Ciechanovien Feria Secunda Ipso Die Festi S. Pauli Primi
Eremitae Die Decima Quinta Mensis Januarij Anno
praesenti Recognitas Decidendo Controversijs Ptium Co-
ram Se inductis exauditis Et quidem Mci Karski Tribuni
Prasnens Actoris ex re habitae Communis Mercaturae cum
Gsis Kruszewski Vice Notario Trri Zawskrzens et Jacobo Mysth-
kowski ad coemendos et disvendendos Boves agentis in
Coemptionem Boum tempore nundinar p Festo S. Adal-
berti tri Ciechanoviae Anno 1766 a Gso Vice Notario
Terri Zawskrzens Summam Ducentor Sexaginta Quin-
que Aureorum Hungaricalium et Decem Florenor Polo-
nicalium jam autem a Gso Mysthkowski Summam
Sexcentorum Triginta Quinque Aureor hungaricalium

ad

ad Communem Mercaturam Sibi datas habenę ad
praemissas Summas Summam Mille Quinquaginta
Novem Aureor Hungaricalium Suam propriam ad-
junctam esse allegantis ex Eisdemq Summis Conjun-
ctis in Coemptionem Centum Octuaginta Quinque
Boum Summam Mille Octingentor Octuaginta Se-
ptem Aureor hungaricalium per Se expositam atq in
Itenere pellendo Eosdem Boves Summam Viginti Qua-
tuor Aureor hungaricalium et Novem Florenę Polonę
in Pacificationem autem Tholonei in Camera Mlavenę
Summam Quadraginta Sex Aureor Hungaricalium Flo-
renor Poll Quatuor erogatas et ex Eisdem Coemptis Bo-
bus tempore Nundinar in Kiszyny sub Dziatdow Se-
gretatis Triginta Quinque Deterioribus Bovibus in Nu-
mero Centum Quinquaginta Boves quemlibet pro Quota
Semi Undecem Aureor Hungaricalium Mercatoribus Ge-
danenę modo licitato Concreditos Deteriores vero Triginta
Quinque Boves cum Gso Mysthowski p disvenditione Gedanum
missos et ibidem per Gsum Mysthowski Lanniis Gedanensibus
Joanni et Danieli Szyltom ac Joanni et Andreae Szyman-
skim pignus responsionis non habentibus quemlibet
pro Quota Semi Septem Aureor hungaricalium ad Scri-
ptum Manuale Concreditos et ab Eisdem Laniis tantum-
modo Summam Centum Viginti Septem Aureor Hunga-
ricalium per Se rehabitam Summam vero Centum Aureor
Hungaricalium Circa Eosdem Lanios modum exolvendi
non habentes/: super quam Scriptum manuale a Pdictis
Laniis in Judicio producit/: restantem, Circaq Disvendi-
tionem Gedani Pmissor Triginta Quinque Boum Summam
pro disvenditis in Kiszyny Bovibus per Gsum Mysthowski
a Mercatoribus Gedani receptam et ad Se advectam ex
qua Summa Gso Kruszewski Ducentos Quadraginta Aureos
hungaricales per Manus Gsi Mysthowski transmissam Re-
siduum autem Summae ad Societatem Mercaturae per
Gsum Vice Notarium importatae ad subsequendam
Liquidationem Quantitatis Decessus in eadem Merca-
turae non pacificatum iam vero Gso Mysthowski circa

perceptionem

perceptionem Summae Eius partitim a Mo Karski receptae
Summam Octuaginta Sex Aureor Hungaricalium Florenor
Sexdecem p Decessu in disvenditionem Boum detruncatam
inferentis et ad Pmissa illata Regestrum per se conscriptum
manu Sua subscriptum in Judicio reproducentis in post
autem per Gsum Vice Notarium nulla facta se cum in De
cessu liquidatione Pcedente Dcro Judicij Trris Jawsknensis
inter se et Gsum Mysthowski Ptermissa Mci Karski Compa
ritione plato Summam viginti Quinque Aureor Hunga
ricalium et Decem Florenor Poll ad Complementum to
talis Summae in Societatem Mercaturae per Mcum Vice
Notarium Imposita a Gso Mysthowski pro re Eiusdem
Mci Vice Notarij exolvi injunctam salva repetitione
apud Mcum Karski Eodem Decreto Pcustodita re habitam
esse demonstrantis, exindeq tam Solutionem Summae
Centum Aureor Hungaricalium apud Lanios Geclanens
restantis, in Personam Mci Karski ex dispartimento Ca
dentis, et per Carentiam Pignoris responsionis Pdictorum
Lanior non receptae et recuperare ac si impossibilis
ab Eisdem Gsis Kruszewski et Mysthowski injungen
dam exposcentis, Summarnq viginti Quinque Aureor
hungaricalium per Gsum Kruszewski ad nexum Decri
Trris Jawsknens a Gso Mysthowski levatam et apud se
repetere Pcomissam, pro Decessu in disvenditis Bobus
applicandam, et retro Gso Mysthowski restituendam iam
autem se a solutione ejusdem eliberandum efflagitantis.
Jam vero Gsorum Kruszewski Vice Notarij Trris Jawsknens et
Mysthowski tantummodo Quantitatem Summarum
Suarum ad hanc Mercaturam importatar Agnoscentium
de Quantitate vero Summae per Magnificum Karski
impositae ignaros se allegantium praemissorumq Bo
vium multo Majorem Numerum non ad Psentiam Sui
per Mcum Karski emptorum Majusq Ptium Eorundem
in Regestro positum quam pro Coemptione erogatum
et hocce Regestrum Coemptionis Boum non hoc Anno
in quo Societatem Mercaturae Idem Mcus Karski se
cum habuerat sed in Alio Anno Scilicet 1768 ut

Idem

Idem Regestrum exaratur Coemptorum Societatem vero Mercaturae in Anno 1766. secum habitam obijcientium tum et circa Disvenditionem in Kiszyny Centum Quinquaginta Boum per solummet Mcum Karski cum Mercatoribus Gedanensibus non ad Presentiam Gsor Kruszewski et Mysthowski licet ibidem in Kiszyny existentium licitatam precium pro quovis Bove totalium Undecem Aureorum Hungaricalium (ut Ipsis innotuit) Condictatum esse affirmantium Boves autem Triginta Quinque Deteriores per Mercatores Gedanenses ex Grege juxta Compactum cum Mo Karski segregatos, et non emptos ibidemq in Kiszyny non disvenditos statim in Kiszyny juxta Quantitatem Summarum Suarum per Gsos Kruszewski et Mysthowski dispartere et per quemlibet pro re Sui in Certa Quantitate Bovium proportionaliter dividendorum ad se rehabere Omnino Conare, per Mcum vero Karski super huncce Suasum et Conatum Gsorum Kruszewski et Mysthowski ultroncee non Concedere, imo resistenter Eosdem Boves pro disvenditione Gedanum transmittendos ad Presentiam Gsi Mysthowski disponere, Gedani vero per Gsum Mysthowski tempore protunc ad disvendendum non favente Eosdem Boves non posse disvendere et vix Eosdem Lanios Szylty et Szymanskie ad Susceptionem Eorundem Boum quemlibet pro Semi Septem Aureorum Hungaricalium non proparata Pecunia sed ad Tempus ad Scriptum manuale per Gsum Mysthoski manu propria descriptum et per praedictos Szylty et Szymanskie subscriptum susceptos impetrare hunccq Scriptum Mo Karski per se traditum et per Mcum Karski iam ab Eisdem Szylty et Szymanskie ex Eodem Scripto Summam receptam posterioriq, tempore alios Boves Mci Karski proprios Eisdem Szyltom et ~~Baginskim~~ Szymanskim disvenditos esse et non nisi ex Eisdem Bovibus posteriori tempore per Mcum Karski disvenditis ad quorum Mercaturam Gsi Kruszewski et Mysthowski non subintrabant hancce Summam Centum Aureorum Hungaricalium per Szylty et Szymanskie necdum persolutam exindeq ad Mcum Karski Sibi repetere regulatam super quam Summam Centum Au-

reo

Aureorum Hungaricalium non idem Scriptum quod Gsus
Mysthowski Gedani percepit sed aliud in Judicio pductum
quem pro vero Idem Gsus Mysthowski non agnoscit in Ju-
dicio pductum esse inferentium exindeq ab impetitione
Mci Karski pretensae Solutionis Eiusdem Summae Cen-
tum Aureorum Hungaricalium eliberare se exposcentium
et Solimet Mco Karski apud Eosdem Szylty et Szymanskie
eandem Summam repetere injungendam premissis ex
motivis concludentium Summamq Viginti Quinque
Aureorum Hungaricalium et Decem Florenorum Poll
per Gsum Mysthowski Gso Kruszewski Pcedenti Dcro Trri
Zawsknene exolutam a Mco Karski Gso Mysthowski solven-
dam efflagitantium ac insuper Gsi Mysthowski Provisionem
a Summa Centum Nonaginta Duorum Aureorum Hungaricalium Sua propria
post eandem Mercaturam per Annos Sex per Mcum Karski
circa se retenta sibi ad solvendum injungendam exo-
ptantis. Judm premissis Ptium Illationibus Consideratis
Quoniam Mcus Karski ad Comprobationem Juratoriam
realitatis expositarum Summar tam in Coemptionem
Boum quam Expensae in Itinere ac in Pacificationem
Tholonei in Camera Mlavensi juxta specificationem
in Regestro per Se conscripto se trahit, et licet Idem
Regestrum sub Anno erronee descriptum tamen realiter
in Summis exaratum esse allegat, Gsus quoq Mysthowski
prout Boves Triginta quinque alijs Personis Gedani
disvendere non valuit et prout Boves Eosdem in Ki-
szyny non disvenditos cum Gso Kruszewski juxta propor-
tionem dispartire pro re Sui voluerunt hancq dispar-
titionem Mcus Karski non admisit exindeq damnum
quod si habuerit Sibi Causavit ac prout posteriori tem-
pore alios Boves proprios Mcus Karski predictis Szyltom
et Szymanskim disvendiderat nec non prout Provisio
a Summa sua propria Centum Nonaginta Duorum
Aureor Hungaricalium per Mcum Karski per Annos Sex
retenta Juste pro Pmissis Annis Sex a Mco Karski ad per-
solvendum Eidem debet similiter Comprobationem
Juratoriam Offert Proinde admissibilibus Eisdem tam

Mco

Mro Karski quam Gso Mysthowski adinventis statuit Judicium Quatenus Comprobent in Eam Rotham et quidem Mcus Karski prout in Coemptionem Boum in Numero Centum Octuaginta Quinque in Anno 1766to ad Societatem Mercaturae cum Gsis Kruszewski et Mysthowski habitae non minus quam Summam Mille Octingentor Octuaginta Septem Aureor Hungaricalium in Regestro positam tum prout realiter in itinere circa Compulsum Boum Summam Viginti Sex Aureorum Hungaricalium et Novem Florenorum Polonicalium in Pacificationem autem Tholonei in Camera Mlavensi Summam Quadraginta Sex Aureorum Hungaricalium Florenor Quatuor Polonicalium erro-
" errogavit
" ae prout Boves Centum Quinquaginta in Kiszyny per Se disvenditos non pluris quam pro quolibet Bove Juxtam Decem et Semi Unius Aureor Hungaricalium cum Mercatoribus Gedanensibus licitavit. Jam vero Gsus Mysthowski Rotha Superius descripta Comprobent idq in Sequenti Judiciorum Suorum Cadentia ex Alternata in Ptonsko celebranda post quam Comprobationem subsequendam vel non Judicium Decernet etiam in Caeteris Partium Cathegoriis Processu Partium Comprehensis id quod Juris erit Termino Conservato.

Inter Illrem Admodum Rndum Adamum Lukowski Ecclesiae Jurensis Praepositum Actt prlter Et Gsum Hiacynthum Goszczynski Citt prlter Judm Controversijs Ptium Coram se Inductis exauditis Decidendo Cittonem Ptis Actoreae Cittae Pti Suum ad Judm Editam Quoniam Pars Actorea pro Solutione Summae Duodecem Aureor Hungaricalium ex Summa Majori Viginti Quatuor Aureorum Hungaricalium per Olim Stonestum Simonem Maychrowicz Personam liberam Gso Hyacintho Goszczynski Citto ad Compactum Verbale Concredita et ibidem haerenti per Eundemq, Citt Judicialiter non negata Testamentaria Dispositione Ultimae Voluntatis Eiusdem Olim Stonesti Simonis Maychrowicz in Gora Die 27 Februarij Anno 1775. Confecta manu tenta Eiusdem Simonis Maychrowicz et Amicor subscripta pro reparatione Ecclesiae Gorenae in Suffragium Animae Suae ad Manus Actoris rehabere di-

spositae

dispositæ. suo in Judicio agit Proinde Judex insistendo Eiq
Dispositioni Testamentariæ non Obstante Manifestatione Co-
ram Actis Castrens Slocens Feria Tertia Ipso Die Festi Sancti An-
tonij de Padva Die Terbia Junij Anno Domini 1775. per Jum
Hiacinthum Joszczynski Citum de nullitate pretactæ Dispo-
sitionis Testamentariæ nulla ex Competentia factæ quinimo
Cassata Decernit Quatenus Idem Jus Hiacinthus Joszczynski
Citt Summam pretactam Duodecem Aureorum Hungarica-
lium Testamento dispositam ad Manus et Jurisdictionem
Illis Admodum Dni Adami Lukowski Præpositi Juren sit
sive Eius Plenipotentiis pro Vigilia Festi Nativ S. Joannis
Baptistæ in Anno Presenti ventura Coram Officio et Actis
Cren Slocensibus sub Pœna Annis in Casu Contraventionis
circa Chaos non faciendam publicanda solvat et realiter
enumeret. Alteram vero Similem Summam Duodecem Au-
reor Hungaricalium ad mentem Testamenti præfer Suc-
cessores Ejusdem Olim Honesti Simonis Chaychrovicz circa
Jum Joszczynski Citatum tantisper hierendam Judicium
determinat Lata Pœna Trium Marcar Polonicalium
Pti Actoreæ Circa Solutionem Summæ sub Rigore Eo-
dem Judicio suo tolidem in instanti sub Solito Rigore per Ci-
tatum Solvendæ Decreti Cren Vigore.

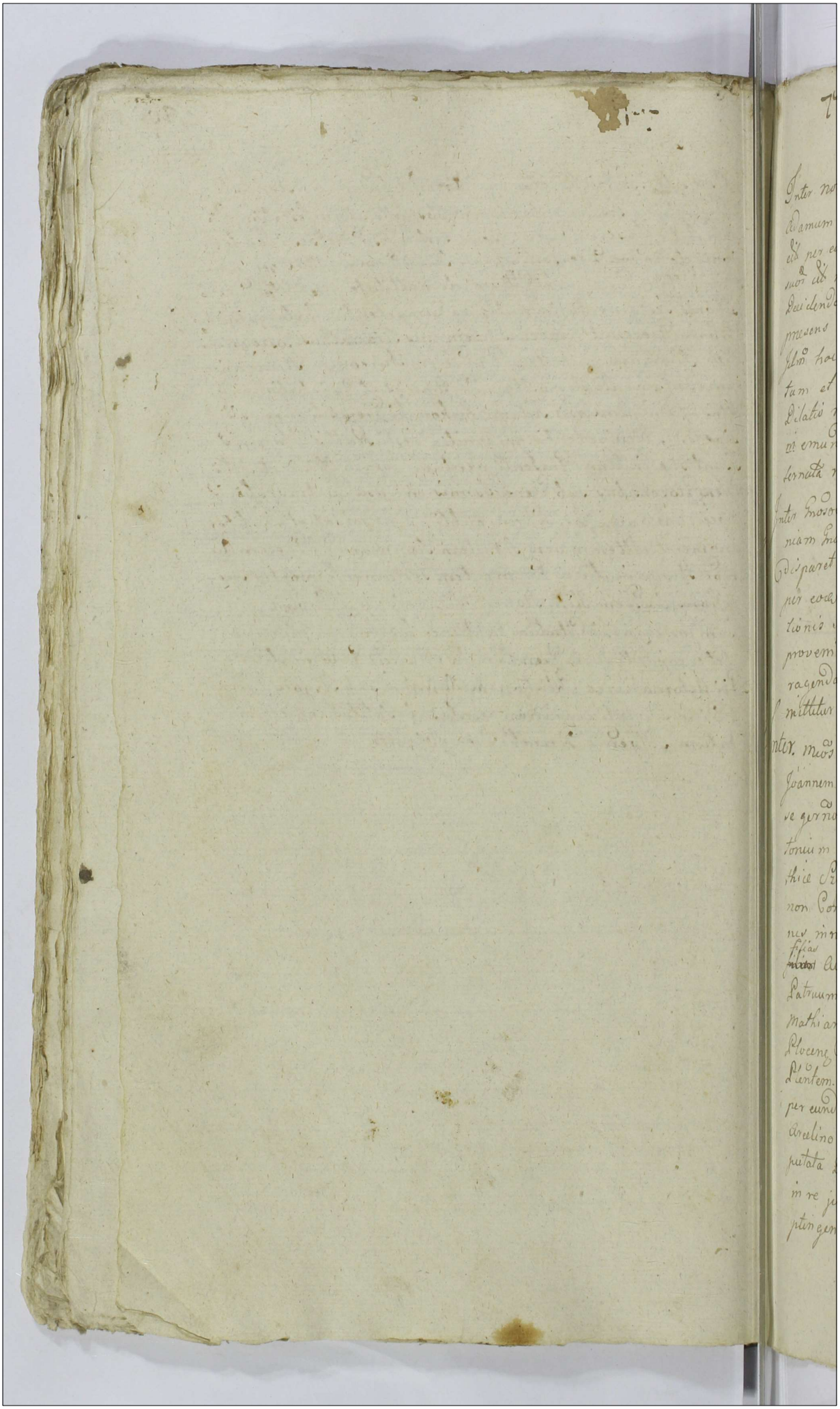

In Rauen. 1 d. 2 ante Sm Purificationis Gr. M. Sola scilicet die 29 Mensis Jan. A. D. 1776.

Inter nobilem Paulum Zawidzki Act. pltes Nbles Adamum Parentem Mathaeum et Franciscum Zawidzkie Filios cit. per eunde Nblem Adamum Parentem suo et Filiorum suorum cit. nne pltes. Controversijs Partium exaudit. Jdm Decidendo Cittonem Partis Actoreae quoniam Causa praesens sine inquisitione Decidi nequit proinde Jdm hoc in causa ad Contenta Partis Actoreae Trnitum et ~~Cittae~~ Maonum utriusque Parti Datur Dilatio inquisitionis tam in Deductionem quam in emundationem in sequenti Judicijs suis exalternata in Plonsko Celebranda educendae T.C.

Inter Gnosos Joannem Lewicki Act. pltes tandem quoniam Gnosus Paulus Zmiecki Cit. praesens in Trno disparet et se condemnare permittit proinde sic per eorum cassata Cessione in ~~rem~~ ~~Actoris~~ lucro solutionis Summae Quingentorum Tynae cum provisione proveniens permittitur Condemnatio et pro peragenda executione ad Mcum loci Capnum Remittitur

Publicat

Inter Mcos Edvardum Judicem Terrem Zawskrzenae Joannem Pocillatorem Zakrocimenae fratres inter se germnos Szydtoskie Act. pltes. Mcos Joannem Antonium et Simonem Szydtoskie olim Mci Mathiae Szydtoski Judicis Zawszkrzenae filios nec non Constantiam Barbaram Juliannam Virgines innupt. Judicissas Zawszkrzenae Szydtoskie filias ~~filios~~ Actores per eunde Mcum Szydtoski Joannem Patruum et in serum Plentem et Perillrem Rndmum Mathiam Rokitnicki Canonicum Cathedralem Plocenae Cittum per Gsum Paulum Zoltoski in serum Plentem et Gnosum Valentinum Rokitnicki Cit. per eundem Ordinata Cittone contra haeredes Bonor Arcelino edita adinventa Partibus causam prosequi Jubet amputata Dilatione Communicationis Munimentorum uti in re judicata per Decretum Anni Millesimi Septingentesimi Sexagesimi Septimi Partibus procedere

procedere mandat et quoniam Comparens Plentis Perillris Rndmi Mathiae Kolitnicki Canonici Cathedralis Plocens Bonor Arcelina haeredis ab inscra Compantione ~~recedit~~ recedit et suum Principalem Condemnare permittit proinde cum Gso Valentino Kolitnicki causa praesens suspenditur ad Convictionem disparens super quo disparens Citto Perillri Rndmo Mathia Kolitnicki raone Summae Quatuor Millium Quingentor Octodecem Florens Polons grossor Duor itiae Polons una cum provisione ad similem Summam reducta Decro Tm Zawskrzens adjudicat ac decernens poenalitatis ~~ac Contraventionis~~ In sublationem processus ac Contraventionis Decro Decernitur Condemnatio et properagens executione ad Mcum loci Capneum remittitur Publicat

Inter Gnosum Sigismundum Niesułoski Act pltr Gnosos Hiacinthum et Franciscum Zochoski cittos et indicens pltr. Controversijs Partium ex audit Decidendo Trnum per Decrum judicij sui injunctae Commonicationis Documentorum Conservat Idm insistendo Inscriptioni de Actu ejus Feria Tertia ante Tm Sanctae Margarethae V et Martyris Ao 1720 Coram Actis Crens Plocens per olim Nblem adamum Zochoski olim Sebestiani Filium in rem olim Gsae Sophiae Sieklucka olim alberti Filiae olim vero Nblis Pauli Niesułoski contis Relictae viduae super Summam Octuaginta Tyns Recognit et in Bonis Korzybie czerwonki inscrae decernit Quatenus Pars citta siquidem Quietationem authard de eae Summa non reproducit supra fat Summam Octuaginta Tyns Parti Actoreae videlicet Gnoso Sigismundo Niesułoski in et pro Crastino Festi Nattis Sancti Joannis Baptae in Anno praesens incidens ~~sub~~ Coram Actis Crens Plocens sub Poena Baonis in Casu Contraventionis

circa

Circa maonem facienae publicanae una cum pro
visione ab ultima quietatione retenta summam
Originalem non excedendo solvat et realiter enu
meret licita Poena trium Marcar Polonae Parti in
Trno satisfactorio et sub rigore coae Judicio vero
suo per medium in instanti solvenda Decreti
praesenae vigore.

Inter Gnosos Stephanum et Josephum Mariannam
Nblis Petri Szatkoski Contem Karwoskie Act per
eosae Gnosos Stephanum et Josephum Karwoskie
suis et alior Act nnibus pltor. et Gnosum Joan:
nem Poszczynski cit et indicenae pltor. ~~Ma~~ et
Gnosos Mathaeum Paulum Blasium Franciscum Kar
woskie cittos per Gsam Mariannam Karwoska
matrem pltor. Controversijs Partium exaudito Jdm.
Decidendo Trnum per Decrum Judicij sui in iunctae
Communicationis Documentor Conservato Quoniam
Nblis Stephanus Karwoski olim Mathaei filius
cum olim Nbli Sophia ~~Karwoska~~ Kruszeska procreatus suo
et Nblis Josephi Karwoski fratris sui germani no
mine maationem coram Actis Judicij sui in Plon
sko Tra Quarta post Festa Solennia Sacri Penteco
sten anno 1775. cum Recessu a Substantia Pater
na factam reponit proinde suspensa tantis per
satisfactione Dcro Judicij sui in puncto in jun
ctae Communicationis Documentor necessariam esse
condescensionem Judicij sui aut Gsor Camerario
rum Trnum Plocenae in Fundum Bonor Karwo
wo Krzywanice et Blazewice captato tempore fa
cta tempestiva avisatione conducendor adinve
nit Quod Jdm sive Offm Duor ubi tres unius
ubi Duo absentia non obstante mutuo Parti
um Sumptu conducendo condescensurum ante omnia
Compostationem Documentor fortunam olim Gnosi
Mathaei Karwoski demonstranae praevia Compro
batione juratoria demandabit quibus Compostatis

et sibi ab invicem Communicatis onera Parenta
lia liquidabit liquidatis oneribus successores
olim Gnosi Mathei Karwoski circa fortunam
Patronimicam dubie se sistent si voluerint
ad Juramentum admittet de existentia Substan
tiae Matronimicae olim Gsae Sophiae Kruszewska
inquiret investigabit inquisitiones expedit legalitatem Transactio
num cognoscet Resolvet cassabit vel appro
babit Dubia discutiet Solutionem Summa
rum injunget satisfactionem omnimodam cui
et a quo competient praestandam demandabit
Partes in omnibus et singulis Praetensionibus
nihil intactis et irresolutis relinquendo pro exi
gentia et justitiae legis Trnor ac Documentor finaliter de
cidet dijudicabit et moderabitur cuius Deci
sioni partes parere et acquiescere sub Poena
Bonis illo in Trno super Parte Contravenien
publicanae debebunt luita Poena Septem Mar
cas Polonae Parti per Partem Compensanda
Judicio suo totidem ab utraq. parte in instan
ti solvenda pro quo Condnis Trno Partes quos
voluerint ~~adcitent~~ et negotium poposcerint
adcitent adcitanti sub rigore suprascrto Com
pare et judicatum pati tenebuntur Decri prae
sentis vigore ac Successores olim Gsi Alberti Kru
szeski.

Inter M. Bernardum Pocillatorem Smolensciae et Gnum Hiacin
thum Kraiewskie Fratres inter se Germanos actis per Jo
annem Szczepkowski Inscrum Plenitem et Gnum Joannem Dra
minski Citatis per Simonem Turowski Et quoniam Perillustris
admodum Rndus Antonius Draminski Canonicus Lateranen
Conventus Cerven Subprior praesens in Trno disparet et Sera
tione non solutionis Summae Quatuor Millium Tyrn una cum
provisione ab eadem provenientium Contraventionis Decrti
Communicationis Documentorum condemnare permittit

proinde

sup eoq disparens permittitur Condemnaõ quae decer-
nit, addit, et remittit et cum Gro Joanne Dramińsi Com
parens Causa praesens ad Trnum tum ex Remissione ab Offi-
cio Executionali seu adulatione Iudens suspendit. T. C.

Publicatt

Inter Gros Jacobum Pomianowski et Brisiliam de Rostkowskie
in vicem Conges et quae Contem in Assa Manti Actt et Citt
pltes et Gnosos Casimirum et Albertum Ostrzykowskie Citt
et Actt per eunq G. Albertum Ostrzykowski suo et Fratris
sui nne pltes Controversiis Partium exauditt Judm decidendo
Citaones Partium Utraq suum ad Judm editt quoniam
Causa praesens tam intuitu objecti abusus Juris advitatt
qm facti sine Condnione decidi nequit proinde necessariam
esse Condnem in Fundum Bonorum Sathowo Judicij sui
aut Gros Camerarior Trium Plocens conducens ad invenit
quod Judm sive Ofm Camerariale captato tempore facta
tempestiva avisatione duorum Ubi tres Unius ubi Duo
absentia non obstante mutuo partium sumptu condescen-
surum ante omnia Comportationem Documentor Cau-
sam praesens evincens praevia comprobaone Juratoria deman
dabit quibus Comportatt de abusu Juris advitatt violen-
tiis Damnis Injuriis ac Concussionibus inquiret Investi-
gabit Inquisitiones expediet Juramenta excipiet Juram
poenas pro qualitate facti et demeriti sup quo interent
irrogabit dubia quaevis discutiet legalitatem Transactio
num cognoscet resolvet cassabit vel approbabit satis-
factionem omnimodam cui et a quo competient
praestandam demandabit partesq in obus et singulis
praetensionibus nihil Intactum et irresolutum relinquen
do pro Exigentia Legis iustitiae ~~nihil~~ Trnorum ac Do
cumentorum finaliter decidet disiudicabit ac modera-
bit Cujus decisioni partes parere et acquiescere
sub poena Baonis illo in Trno sup parte Contra-
vens publicanda debebunt licita poena Septem man
cas Polons parti per Partem compensanda Judicio
suo totiq ab Utraq pte in Instanti solvenda Pro

que

quo Condmis Trno partes quos voluerint et negotium poposcerint adeant adeatanq sub rigore quo supra comparere et iudicat pati tenebunt D Pvigore

Inter Gsem Adamum Kruszewski Actr pltes et ~~Gsem Valentinum Korzybski Citr per G Paulum Zołtowski~~.
Quoniam Gnosi Matheus Mazewski et Marianna Krasniewska invicem Conjuges ac Valentinus Korzybski Citati praesens in Trno disparent et se condemnare permittunt proinde sup ijsq disparens ratione attentar violentiar decernit Condemnat et p agenda Executione remittit ad M. Loci Capitt

Publicatum

Inter G Franciscum Starczewskie et Theresiam de Kanwowskie invicem Conjuges Actr suo et Contis suae mne pltr et Gsos Stanislaum Kanwowski et Albertum Cywinski Citr p G Paulum Zołtowski Controversiis Partium ~~utraq~~ exaudit decidendo Citaonem Partis Actr pti Citr suum ad Judm edit ad affectationem Ptis Actr dat dilaõ Inquisionis Parti Utriq super Contenta et Proonis Partis Actr In sequentibus Judicijs suis educenq T.C.

Inter Gsos Carolum Korzybski et Rosaliam Zoranska invicem Conjuges Apoloniam Korzybska virginem Innupt Actr et Citr per eunq Gsem Carolum Korzybski suo et alior Actr et Citr mne pltr et Gnosos Vincentium et Cunegundim de Zielchowskie invicem Conjuges Parentes tum Antonium Petrum et Evam Filios et Filiam Siekluckie Citatr et Actr p G Vincentium Siekluckie suo et suprascror Citr et Actr mne pltr Controversiis Partium exaudit decidendo Citaones Partium Utraq suum ad Judm edit quoniam Causa psem facti sine Inquisitionibus decidi nequit proinde Judm Dilaonem Inquisitionis Parti Utriq ad Contenta Trnor p sequenti Judicionum suorum Cadentia dat et concedit T.C.

Inter G. Alexandrum Kanwowski Actr pltes et G Franciscum Starczewski Citr pltes Controversiis Partium exaudit decidendo Citaonem Ptis Actr suum ad Judm edit sequiq Gnos

Alexander

Alexander Kanwowski modernus Actor Quotam duor. aureor. hungaricat. deperditt. esse allegat et conz. Gnus Franciscum Starczewski Maone coram Actis Crenz Plocenz F. 4ta pt Dm Cantate scilicet die 17 mensis Maij Ao 1775. Intuitu suprascne Quotae Inventionis facta quaerelatz prout et ipse met Citt Gsus Franciscus Starczewski ~~Kanwowski~~ attedictt Quotam invent. non abnegat tamen Utrum propria ejusz Actt Judm Sententiat Qualemus propri etatem Ejusz Quotae Juramento evincat idq instantanee et Quoniam Pars Actt ad Juramentum se se trahit proinde admissibili ad invent. addiz mlis ad pronuntianz Juramenti Rotham prout attedictt quota duor. aureor. hungaricat. moderni Actt propria et per cunz Actt deperditt per partem vero Citt inventa et ad restituendum pti Actt juste debetz praestitit Juramentum quo attento Judm decernit qualemus G. Franciscus Starczewski ~~Kanwowski~~ suprafatt Quotam duor. aureor. hungaricat. in et pro Feria secunda pt Dm Reminiscere Quadrlem in Ao praesenz maidenz coram Actis Austrenz Plocenz sub Poena Baonis circa Maonem faciens publicanda parti Actt solvat et realitt enumeret licita Poena Trium Marcar. Polt parti in Trno satisfactorio et sub rigore quo supra Judicio suo pro medium in instanti solvenda D.P. vigore

Inter Nobiles Adamum Machczynski et Concgundim de Cywinskie invicem Coniuges Actores pltor et Nbles Stanislaum et Apoloniam de Cywinskie invicem Coniuges Karwoskie cit per eandem Gnosam Karwoska suo et manti sui nne in Assia Gnosi Pauli Zoltoski Vice Notarij Trns Plocenz pltor Controversijs Partium exauditis Jdm Decidendo cittonem Partis Actoreae Insistendo Maoni coram Actis Judicij sui in Kaciaz Feria secunda ante Fm Purificationis Glmae Virginis Mariae scilicet Die Trigesima Mensis Januarij anno pxe elapso 1775. ex Parte Gnosae Concgundis Cywinska Gnosi Adami Machczynski Contis contra Gnosos Stanislaum et Apoloniam de Cywinskie Coniuges Karwoskie

modernos

modernos Cit intuitu non solutionis Quotae Tri
ginta Trium Florenorum grossorum Quindecem Polonicae
factae Idem decernit ad agnitionem Judicialem
Partis Citatae Quatenus supraseri Gnosi Karwoscy
Coniuges Citti allediet quotam Triginta Trium
Florenorum Polonicae et grossorum Quindecem Polonicae
in et pro Feria secunda post Dcam Oculi Quadlens
coram Actis Crenae Plocensis sub Poena Baonis in Ca
su Contraventionis circa maonem faciendae publi
canae Parti Actoreae solvat Cuita Poena Trium
Marcarum Polonicae Parti in Trno satisfactorio et sub
rigore quo supra Judicio vero suo totidem
in instanti solvendae Decri praesens Vigore
et realiter enumeret.

Inter Gnosum Victorem Pomianowski Act pltr. et Gno
sos Albertum Ciołkoski atq. Nicodemum Czachoski
Cit per Gnosum Paulum Zołtoski teneri Partem Acto
ream docere Partem citatam de Trno et Contentis et
quoniam Pars eadem Actorea non docet, proinde libera
pars citata a Trno ad praesens pronunciatur.

Inter Gnosos Simonem et Mariannam de Modzelewskie
invicem Coniuges Kruszeskie et Albertum Sokolni
cki Act. Cit per eundem Gnum Simonem Kruszewski
Act suo et aliorum Act. et citatae nne pltr. et Gnosos Paulum
Ambrosium Franciscum et Laurentium Dłużnie
wskie Cit et Act per Gnosum Ambrosium Dłu
zniewski suo et aliorum Cit et Act nne pltr. Contro
versijs Partium exaudit Decidendo Trnum per
Decrum anteactum Judicij sui conservat teneri Partes
utrasq. praesentes in Causa primo et originaliter ad
Officium Crenae Plocensis instituta pro Civili habita
ex post per obiect accelerationem fatorum pro Crimi
nali reputata tam Offi inquisitiones in Officio
Crenae Plocensis per Remissionem adsedeventas quam Scrutinia suo in Judicio educta

reponere

reponere idq. in instanti Jlm censet et quoniam
in satisfactionem Sententiae Judicij sui tam in
quisitiones quam Scrutinia reposuerunt proin
de satisfactione in praemissis ad inventa Parti
bus negotium inducere mandat et ad lectio
nem earum scrutiniorum ac Inquisitionum Jdm
condescendit quibus lectis et per omnes circum
stantias trutinatis quandoquidem tam ex inqui
sitionibus in Officio Crenae Plocenae ~~eductis~~ quam
scrutinijs suo in Judicio eductis probatum est
Gnosos Simonem Kruszewski et Mariannam de
Modzelewskie Coniuges Die Festiva ex Ecclesia Smar
dzeviensi Domum propriam redeunt in Bonis Ty
ski Gnosos Ambrosium modernum comparentem
et olim Gsum Mathaeum Dłużniewskie Hiacinthum
Goszczycki pro ut et Maatio una cum obductione
ceram actis Crenae Plocenae Fra Quarta post Festa
solennia Sacri Pentecosten proxima scilicet Die
Vigesima Quinta mensis Maij Ao 1774. facta Obso
quitur infestasse ibidemq. ex mutuis contentionibus
unum super alterum insurexisse Gnosam Marian
nam de Modzelewskie Kruszewska Coniugem sacco
parnasalijs impleto olim Gsum Mathaeum Dłużnie
wski excepisse modum ulteriorem Cretae malitiae
dedisse absqua contentione mutua non recedendo per
Gsos tam Simonem Kruszewski quam albertum So
kolnicki olim Gsum Mathaeum Dłużniewski concus
sisse et ad caput ~~[illegible]~~ unam # notabiliorem concussionem # intulisse post quam
concussionem eunae olim Gsum Mathaeum Dłużnie
wski ad Domum propriam revertentem et Sani
tati post aliquod hebdomadas restitut et labores mes
sibiles executum in itinere Varsaviensi cum pro
prio adore ad vendendum exstantem ac peractum
in morbum sanguinolentum haemoroidis intras
se exindeque fata ejusdem olim Gnosi Mathaei Dłużniewski

subsecuta prout inquisitionibus probatum
est deduxisse cum tamen hoc in anno oblo
quenę Maatione feria secunda ante Jm Sancti
Mathei Apostoli et Evangelistae pxa scilicet
Die Decima Nona Mensis Septembris. 1774to.
anno ex Instantia Gnosor Pauli et Ambrosij
Dłuzniewskich suis ac Gnosor Francisci et Lau
rentij Dłuzniewskich Fratrum suor nnibus
contra Gnosos Kruszeskie Coniuges et albertum
Sokolnicki de acceleratione fator olim Gnosi
Mathei Dłuzniewski quaerulatos esse proinde
Jlm Sententiat siquidem tam Gnosus Simon
Kruszewski quam et Gs Albertus Sokolnicki Scru
tinio ad actoratum sui educto "plene non" emundantur Qua
tenus supraseri Gnosi tam Simon Kruszeski
quam albertus Sokolnicki prout fata olim
Gnoso Mathaeo Dłuznieski non accelerarunt et
ex morbo passo subsecuta "evadant" fuerunt idq in instan
ti Jlm ~~Sententiat~~ censet. tandem quoniam Supraseri
Gnosi Simon Kruszeski et albertus Sokolnicki in atten
dentia Gnosi Ambrosij Dłuzniewski moderni actoris
judlter ~~qua~~ rotha quo supra juramentum praestiti
runt proinde causa praesenę ex criminali pro ci
vili versa consideratis Inquisitionibus in Officio
Crenę Plocenę eductis siquidem eisdem probatum est
Gnosum Simonem Kruszewski et Mariannam Modze
lewska in praemissis Bonis Tyski # infestasse et ibidem
concussisse proinde eosdem Gnosos Kruszeskie Conjuges
ac Gsum Albertum Sokolnicki tam crumenales
quam pnales Non posse evadere Poenas Jlm ~~sta~~
~~tuebat~~ statuit decernendo Quatenus et quidem tam
Gnosi ~~Simonem~~ Kruszewskij quam albertus Sokol
nicki Turrim Castri Plocenę ab Actu praesentis
tam olim Gsum Mathaeum quam Ambrosium Dłuznieskie

Decri

Decreti in duodecem Septimanis et qua ineant
et quisque eor ut pote Gnosus Simon Kruszeski
spatio Duar Septimanar jam vero Gsa mari
anna Modzelewska consors ejus attenta ejus
imbecillitate per unam septimanam Gnosus
vero Albertus Sokolnicki ex complicitate et
suo simili elemento itidem per duas septima
nas continuent et expleant nec non in egres
su de Turri Gnosi Kruszewscy Coniuges Pœnam
secuplicem Quatuordecem Marcar Polone Gsus
vero Albertus Sokolnicki Pœnam Quadru
plicem Quatuordecem Marcar Polone coram
eisce Actis Crene Plocene sub Pœna Baonis
in casu Contraventionis tam quo ad sessionem
Turricam quam solutionem Marcar circa Ma
onem faciendam publicanda ~~solvant et reali:~~
~~ter enumerent~~ Judicio vero suo earce Marcar
per medium sub scorsivo rigore ex Regestro
Pœnalium extendendo solvant et realiter enu
merent Successores vero Dłuzniescianos in Acto
ratu obiectæ accelerationis fator olim Gnoso Ma
theo Dłuzniewski non temere egisse Judm Arbi
tratur quo vero ad violentias Gsis Kruszewskim
Coniugibus ac Gnoso Alberto Sokolnicki ~~q~~tam
per olim Gsum Matheum quam Gsum Ambrosi
um modernum comparene et cit Dłuzniesskie
illat siquidem ex eisce Inquisitionibus deducto
est olim Gsum Matheum Dłuzniewski at Gsum
Ambrosium Dłuzniewski attedict Gsos Kruszeckie
Coniuges ex Ecclesia Smardzeviene itineranc
in præmissis Bonis Tyszki reconventionaliter
infestasse Gsam de Modzeleskie Kruszecka conius

sisse

concussisse et convulnerasse et cuius motivo haec
ce convulneratio illata fuerat palpabiliter non
deduxisse tamen olim Gsum Matheum Dłużnieski
et modernum comparentem pro praemissis violentijs
incusatos esse licet quidem Poenae super olim
Gso Matheo Dłużniewski cum fatis extinctae
tamen Gsum Ambrosium Dłużniewski pro ut
huius violenti Actus Complicem poenis Cru
menalibus et Pnalibus Judicium subesse
declarat statuendo quatenus altedictus Gsus
Ambrosius Dłużniewski Turrim Castri Plo
cens pro Trno suprascrto ineat sessionemq;
ejus spatio trium dierum continuet et expleat
nec non in egressu de turri poenam ~~[illegible]~~
Duplicem Quatuordecem Marcar Polonae Gnosis
Kruszewskim Coniugibus sub rigore quo supra
et in termino egressus de turri solvat et reali
ter enumeret ac Nihilominus in Sublationem
Condemnationis in Officio Crenae Plocens sub Actu
Feriae Secundae post Trm Secepularis Beatissimae
Virginis Mariae scilicet Die Decima Octava
mensis Julij Ao 1774to ex Instantia Gnosor Dłu
zniewskich super Gso Alberto Sokolnicki obtent
suprascrus Gsus Albertus Sokolnicki Succoribus
Dłużniewscianis pro Trno suprascrto egressus
Gnosor Kruszeskich et Sokolnicki poenam Dupli
cem Quatuordecem Marcar Polonae Fitiae persolvat
vulnera vero ob ductionibus specificata pro se
quenae Judicior suor Cadentia comprobent Jmo
Conservato. Judicio vero suo earae marcar permedium.

Inter Jum Stephanum Bnudzinski Actt et Citt personaliter Jos Theodorum et Laurentium Bnudzinskie ac Stonestum Franciscum Bellatorem Citt et Actt per Eundem Jum Theodorum Bnudzinski suo et Fratris ac Bellatoris Nne pllet Jos Josephum et Fabrcium Bnudzinskie Citt per Eundem Jum Stephanum Bnudzinski Controversijs Jdium Eaudebis Decernendo Jnstr per Eorum Judicij Sui Conservat Teneri Stes utraq suo in Judicio edutt reponere Jnquisitiones vig in instanti Jud Consel et Juvniana in Satisfactionem Sententiæ Judicij Suprafatæ Stes ad mutuos Actoratus Jnquisitiones Edutt reposuerunt Proinde satisfecisse Eaidem Judm adinvenit et ad Lectionem Jnquisitionum Condescendit Quibus lectis et matura libe ramine discussis quo ad Actoratum Jis Stephani Bnudzinski Conq Jos Theodorum et Laurentium Bnudzinskie vinstitutum Quidquidem ex Eisdem Jnquisitionibus deductum et pbatum est Signanter Jum Stephanum Bnudzinski ex Oppido Probin Domum Suam discedentem in Bonis Nagurski per Jum Theodorum Bnudzinski Citt infestaæ eundem put Deductio sub Actu Feriæ Secundæ pridie Festi S. Mariæ Magdalenæ Anno 1766. Coram Actis Cretæ Ilocensis facta Obloquitus et id Jnquisitionibus probatur Conatusse conbulneratæ Proinde Judm pro huiusmodi violenti Ausu Jum Theodor Bnudzinski punibilem Sententiat decernendo Quatenus ab Actu presentis Decreti in Decem Septimanis Turrim Castri Ilocensis Superiorem vicat Eius Sessionem per Spatium Unius Septimanæ Continuet et expleat nec non in Egressu de Turri Lenam Duplicem Quatuordecim Marcar Solonicalium Castri Judicio huic per medium Sub rigore ex Registro Senatium extendendo Coram Actis Cretæ Ilocensis tum quo ad Sessionem Turri cui quam Solutionis Marcar in Casu Contraventionis Cisce Manifestationem faciendæ publicandæ Solvat et realiter enumeret Quo vero ad Actoratum Eiusdem Jis Theodori Bnudzinski Citt Simul et Actt cum Jum Stephano Bnudzinski ac Filios Eius promotum siquidem ex Jnquisitionibus

Inquisitionibus Gsum Stephanum Brudzinski Parentem
ad Expulsorium ad claudendum per vicinos aedificatum
eiecisse Damnaq non modica in Frumentis Inventa-
rijs Suis Gso Theodoro Brudzinski Causasse certo tem-
pore Unius meliagridis per Gsum Gabrielem Brudzinski
Filium Gso ~~Stephano~~ Theodoro Brudzinski ignorante disvendi-
disse deinde Siliginis aestivalis ex Stolochio Gsi Theodori
Brudzinski accepti in damnum Eius p Cujus deperditione
Gsum ~~Theodorum~~ Stephanum Brudzinski sive Eius Filios Inquisitio-
nibus incusatos esse p quibus supra scripti illicitis pro-
gressibus tam Gsum Stephanum Parentem quam Eius
Filium Gabrielem Brudzinskie non posse evadere tam
Crumenales quam Personales Poenas Judm Sententiat
injungendo Quatenus tam Gsus Stephanus Brudzinski
Parens quam Gabriel Filius Turrim Castri Plocens Supe-
riorem ab Actu Psene Deri in Decem Septimanis ingre-
diantur et Eiusdem Sessionem Spatio duar Septimanar
continuet et expleant nec non in Egressu de Turri Poe-
nam Quadruplicem Quatuordecem Marcar Polonicalium
Pti in Termino Egressus ~~Judicii~~ Coram Actis Crone Plocens
et Sub rigore quo Supra Judicio Suo per medium
sub Seorsivo Rigore ex Regestro Poenalium obtinendo
itiq Solvant et realiter enumerent Vulnera ac Da-
mna p Sequenti Judicior Suor Cadentia Comprobent
pt quam Subsecutam Comprobationem vel non Judm
quod Juris ac Justitiae erit decernet S. Conservato.

Inter Gsum Albertum Grochowski Actt pltem et Gsum Antonium
Bonkowski Citt ~~pltem~~ et Indicentem pltem Controver-
sijs Ptium exauditis Decidendo Trnum per Deum ante
Acti Judicij Sui injunctae Personalis Compantionis Con-
servatum Siquidem Eaedem Partes ad Psenum Deri Judi-
cij Sui Personalem Compantionem Inscripserunt Proinde
Satisfactione Deri Judicij Sui adinventa Judm experiri
mandat In Experimenta Ulterioribus Ptium Controver-
sijs exauditis Quandoquidem Pars Actt super Summam

Summam Nonaginta Tyne a Gro Antonio Bonkowski Scriptum Manuale sub Data Die Vigesima Octobris Anno 1773. Sibi datum reponit Pars vero Citt videlicet Gus Antonius Bonkowski Suprafatum Scrum ac Summam ex Eodem apparentem legalem esse agnoscat proinde insistendo superius de Actu Exarato Scripto Judm Sententiat Quatenus suprascrus Gus Antonius Bonkowski Summam altedictam Nonaginta Tyne in Extenuationem Tenutariae Possessionis assecuratam et eandem extenuatam una cum provisione per quinque a Centum Computando ab Actu Scripti Manualis in et p Feria Secunda post Dm Conductus Paschae in Anno Praesenti Incidens Coram Actt Crens Plocens sub Poena Bonitionis in Casu Contraventionis circa Maaonem faciendam publicanda Pti Actt Solvat et realiter enumeret Luita Poena Trium Marcar Poll Parti in Trno Solutioni praefixo et sub rigore Eodem Judicio Suo ~~per medium~~ totidem in instanti Solvenda Decreti Prsens Vigore.

Inter Mcum Ignatium Saplawski Venatoridam Dobrinens Actt personaliter et Illrem Admodum Rndum Vincentium Cmielewski Praepositum Kamienicens Bonor Rzewin ad Communitatem Vegrovien spectantium Comissarium atq Lsos Antonium Brogosz et Paulum Trukawiak de Eisdem Bonis Rzewin Subditos Citt per Psum Simonem Turowski Ltmo Termino adinvento Controversijs Ptium Exauditis Judm decidendo Trnum Ptis Actt siquidem Mcus Ignatius Saplawski Venatorida Dobrinens Manifestationem Feria Quarta pt Festa Solennia Sacri Pentecosten scilicet Die Septima Mens Junij Anno ~~1775~~ 1775 Cons Illrem Rndum Vincentium Cmielewski Bonor Rzewin ad Conventum Vegrovien spectans Comissarium et Lsos Antonium Brogosz et Paulum Trukawiak de Eisdem Bonis Rzewin Subditos intuitu detentionis Binar Bombardar Actt ppriar factt reponit et pro restitutione Earundem Bombardar ad Prsens Judm agit proinde Judm Insistendo Suprascne Maoni Sententiat Quatenus

Quatenus Suprascripti Lsi de Bonis Rzewin Subditi
Pfatas Binas Bombardas Actt pprias ab Actu Psenę
Decreti in Quatuor Septimanis Sub Pœna Bnis in Una
Septimana post non subsecutam extraditionem circa
Mãonem faciendam publicanda ad quam Extraditionem
sub rigore quo Supra Altedictus Illris Admodum Rndus
Commissarius Lsos Pfatos adigat Decreti Psenę Vigore.

Inter Mcum J. Lucam Moszyński et Symphorosam Nyczycha
Invicem Conjuges Subdapiferos Radomienę Actt per Eunę
Mcum Maritum Suo et Contis suę Nnę personaliter
et Gsos Joannem Adamum Mariannam Gsi Alberti Cie
cienki Contem et Cunegundam Virginem Innuptam
Minorennem Fratres et Sorores Chmielewskie Cita-
tos per Gsum Joannem Chmielewski Fratrem Natu ma-
jorem suo et suprascriptor Citt Nne prltor Controver-
sijs Ptium exauditis Decidendo Adcitationem ex Parte
Mcor Moszyńskich Conjugum conę Gsos Chmielewskie
editam Teneri ante Omnia satisfacere Decreto Judicij
Sui sub Actu Feriæ Quartæ pt Festa Solennia Sacri Pen-
tecosten scilicet Die Vigesima Quinta Mensis Maij An-
no 1774 in Płocko inter Easę modernas Ptes plato in puncto
Communicationis Documentor juxta Psenę Legis idq.
in instanti Judm Censet et Quoniam in Satisfactione
Sententiæ Judicij Sui Mons Moszyński Subdapifer
Radomienę super Communicationem Documentor Suor
Juramentum Pstitit et Eadem per Summarium Judicialiter
subscriptum Gsis Chmielewskim Pti Cittæ Communica-
vit Gsi vero Chmielewscy propria Documenta penes Gsum
Purzycki extasse allegant Jnde Eisdem Gsis Chmielewskim
cum Satisfactione Communicationis ad Tmum infra
assignandum Condnis Remissis per Mcum vero Moszyń-
ski Satisfactione adinventa Ptibus experiri mandat
in Experimento Ulterioribus Ptium Controversijs exauditis

Exauditis Quoniam Causa Praesens sine Condescensione decidi nequit proinde suspenso toto negotio necessariam esse Condescensionem in Ordine Exemptionis in Fundum Bonorum Sierakowo Judicij Sui Captato tempore facta tempestiva Avisatione Conducendi ~~[illegible]~~ adinvenit Quod Judm Duor ubi Tres unius ubi Duo absentia non obstante mutuo Ptium Sumptu Condescensurum Comportationem Documentorum tam Communicator quam Communicandorum Causam Praesens Evincentium demandabit de Praetensionibus Fundi inquiret investigabit Inquisitiones expediet Juramenta excipiet Solutionem Summae quae et Quanta tam ex Documentis quam Praetensionibus apparuerit in vim Exemptionis decernet Rigores annectet pt Subsecutam Satisfactionem Condescensionem de Bonis assignabit Satisfactionem Omnimodam Cui et a quo Competierit Praestandam demandabit Ptesq in Omnibus et Singulis Praetensionibus nihil intactum et irresolutum relinquendo p Exigentiis Legis Justitiae Trnor Editt et edendorum ac Documentorum finaliter decidet disjudicabit ac moderabit Cujus Decisioni Ptes parere et acquiescere sub Plena Bnnis ~~in Casu Contraventionis Circa~~ ~~[illegible]~~ illo in Termino Condescensionis super Pte Contraveniente publicanda Debebunt Quita Poena Septem Marcar Polt Pti per Ptem Compensanda Judicio Suo totidem ab utraq Pte solvenda p quo Condnis Trno Ptes Quos voluerint et Negotium proposcerit adcitent adcitandi sub Rigore Poenae Bnnis comparere et Judicatum pati tenebuntur Decreti Praesens Vigore.

Inter Gsum Jacobum Kruszewski Vice Notarium Trrem Ławskrenę pltter et Mcum Josephum Brominski Thesaurarium Pnasnenę ac Vice Capitaneum Crenę Plocenę Bonor Drozdowa Obligatt Possessorem Citt per Gsum Laurentium Sokolnicki Actis Crenę Plocenę Feria Secunda pt Dm Oculi Judlem

Jus Plen Anno proxime Elapso 1775to Insertum Plenipotentem
Teneri Plen stat docere Item Citt de Anno et Contentis Do-
cuit pregnatur in Prosequendo Controversijs Illum exaudi
decidendo Cittationem ad Pte Spi Jacobi Kmiewski Vice Notarij
Kmi Jaworznensis conquestus Ignatium Szymtarski Bonor Dn
zdown Ecclesiastica Hereditatem ab Josephum Brominski Vi-
ce Capitaneum Crenj Plocensis Eorundem Bonor Dominum Obli-
gato Possessorem p Solutione Summae Ducentor Flor unen.
cum Provisione ac Pena Litis Suum ad Judicium Edicti
~~ad audiendum Sententiam Controversiae eandem~~ ~~Citat quidem~~
~~citat Josephum Brominski Vice Capitaneum Crenj Plocens~~
~~Bona Dominum Obligatum Possessorem~~ Quandoquidem ad
Acta pl plenariam Convictionem Nri Ignatij Szymtarski
Venatorem de Dobrinen Decret Bonor Dominum Hereditat
Denum in Prensko in Terminis Communibus Tribus
Plocens Feria 2. pt Anno S Lucae Evangelistae Anno 1767
vibutu adjudicationis Summae 200 Flor una cum Pro-
visione a Data Scripti nec non Litis Pena Prium Mar-
car Pott et in Publicationem Processus Pena Duplicis Jura-
mentorum Marcar Polon cum Eodem Spo Jacobo Kmiecski
Vice Notario Kmi Jaworznens moderno Comparente subie
ctum reponit et Summam Eandem Sibi adjudicatam
esse deducit in Virtute Cujus Supradicti Decreti in Anno
Satisfactionis Coram Actis Crenj Mazovens in Mazovia Feria
Quinta in Vigilia Festi Nativ S. Joannis Bapte Anno 1766to
super Eodem Nro Ignatio Szymtarski Venatorum de Dobri-
nen Condemnationem Obtentam Demonstrat et eand
in Bonis Dominum sub Actu Feriae Quintae pt Anno San-
cti Michaelis Archi Anno 1767. per Onum Burgrabiale
Crenj Plocens executam esse probat Allegatas Bona Do-
minum Hereditat Primi Ctempore conricta esse probantur
et Eadem modo primum Destante Officiosa Inscriptione
Feria 3tia intra Octavas Festi Sti Corporis Xti Dni sali
cet in Vigilia Festi Nativ S. Joannis Bapte Die ver
Vigesima Tertia mensis Junij Anno 1772. ab Eodem Nro
Ignatio Szymtarski in ante plenarie convicto Nro Joseph

Brominski

Brominski pro tunc Thesaurario Prasnensi Terre Ciechanoviensi et Judici Crenensi Srenensi ad Praesens Vice Capitaneo Plocensi pro Summa Triginta Millium Florenorum Polonicalium Obligata esse deducit ex Cujus Obligatione Eorundem Bonor Drozdowo Anteriori tempore a Parte Actt Convictor Mcus Josephus Brominski pro Solutione Summae Originalis Ducentor Tynensis una cum provisione nec non Poenar Luitar Decreto Superius de Actu Exarato adjudicatt ad Praesens Judm Conventus extat pinde Judm decernit insistendo Decreto Judicij Trnis Jawsknensis Quatenus suprascriptus Mcus Brominski Citt Summam Ducentor Tynensis una cum Provisione a Data Scripti per Quinque a Centum quod Annis Computanda ac Luitas Primam Trium Marcar Polonicalium Alteram ~~Duplicis~~ Sexuplicis Poenae Quatuordecem Marcarum Polonicalium emundando Haereditatem Bonor Drozdowa plenarie convictam Ptis Citt Juri Obligatorio subiectam intercedendo Mcum Ignatium Sampławski Haeredem in et pro Feria Secunda post Dominicam Conductus Paschae in Anno Praesensi ventura Coram Actt Crenensi Plocensi sub Poena Bnnis in Casu Contraventionis circa Mcationem faciendam publicanda ad Manus Ptis Actt sive Eius Specialis Pltis Praevia in rem persolvensi recognoscenda Transfusione solvat et realiter enumeret Luita Poena Trium Marcar Poll Pti in Trno Satisfactorio et sub rigore quo Supra Judicio suo totidem in instanti Solvenda in Sublationem vero Condemnationis in Trno Satisfactorio Coram Actt Crenensi Mlavensi ex Instantia Ptis Actt super Mco Sampławski obtentae poenam Duplicem Quatuordecem Marcar Polonicalium Pti sub Rigore et in Termino superius apposito Judicio suo per medium sub Seorsivo Rigore ex Regestro Poenalium extendendo itidem intercedendo Haeredem Suum et Praevia in rem persolvensi Transfusione ~~itidem~~ Solvat et realiter enumeret Dem Praesensi Vigore

Inter Gras Margaretham Gsi Casimiri Nadratowski Theressiae

Primi

Primi Olim Nobilis Victoris Trębinski ad Presens Voti Secundi
Gnosi Pauli Grzybowski Contes et Hedvigim Virginem Innu-
ptam Chodubskie Actt per Gnosum Paulum Zołtowski Inscri-
ptum Plenipotentem et Gnosum Petrum Chądzynski Citt et
Indicentem per Gnosum Joannem Szczepkowski Inscriptum
Plenipotentem Controverrij Ptium Exaudit Judm Decidendo
Cittonem Ptis Actt ac Indictionem Ptis Citt resolvendo
Quoniam Presens in Causa Decretum injunctae Condnis
inter Modernas Ptes Feria 2da pt Dm Invocavit Judlem
Anno 1768vo in Sreńsko platt Suum non est Sortitum
effectum pinde in Ordine Executionis Ejusdem necessaria
esse iteratam Condnem Judicij Sui aut Gnor Cameranor
Trium Plocens in fundum Bonor Chudzyno Krusie et
Czubki Captato tempore facta tempestiva Avisatione
conducendorum adinvenit Quod Judm Sive Offm Duorum
ubi Tres Unius ubi Duo absentia non Obstante mutuo
Ptium Sumptu Condescensur Comportationem Documentor
" Causam Presens evincens
" praevia Comprobatione Juratoria demandabit Quibus Com-
portatis Legalitatem Transactionum Cognoscet resolvet
Cassabit vel approbabit Dubia quaevis discutiet Decre-
tum Anterius in toto exequet Satisfactionem Omnimo-
dam Cui et a Quo Competierit Prestandam demanda-
bit Ptesq in Omnibus et Singulis Pretensionibus nihil
intactum et irresolutum relinquendo p exigentia Legis
Justitiae Trnor ac Documentor finaliter decidet disju-
dicabit Cujus Decisioni Ptes Parere et acquiescere
sub Poena Bnnis illo in Trno Condnis super Pte Con-
traveniens publicanda ~~Sout~~ ~~tenebunt~~ debebunt Luita Poena
Septem marcar Poll Pti per Ptem compensanda Judi-
cio Suo totiq Solvenda p quo Condnis Trno Ptes
quos voluerint et negotium proposcent adcitent
adcitandi Comparere sub rigore quo Supra et Ju-
dicatum Pati ~~obstrin~~ tenebunt Deni Presens Vigore.

Inter Ill. Theophilum Zoltowski Tribunum Dawsterens Ad per.
Paulum Zoltowski Insenum Plen.em Ill. Josephum Ubysz Venald.
ndam Placens Citat. per D. Laurentium Scholzki de Insenum
Plen.em Controversis Partium deductis Deductis Quoniam
in Causa presens per Decretum Judicij sui inter Ill. M. Canti.
um Ubysz Venaldndam Placens modern Comparens Fratrem
Germanum stenliter vita Functum abtinat et Eundem M. Theo
philum Zoltowski modernum Act parte ab altera in Ord.
sko Fiscali pt Im. S. duce Evangelistae scilicet die vigesima
quarta Aprilis 8bris Anno 1774 prolatum Summa Di.
ne prima quidem Duorum millium Flor Pol altera Cen.
tum octoagginta Stig Flor Pol nte et stmi presentaneo Act
Publicatio espe probans pro mile Insistendo Eidem Decens
supra de Actis exarato Jud.m decernt Quatenus M. Josephus
Ubysz Venaldnda Placens Ill. M. Joannis Cantij Ubysz sten.
liter vita Functi Frater germanus emundando Bona sua
Successiva in et pro vigilia Festi Natalis S. Joannis Baptistae
in Ao Quens Meridi ventura coram Actis Castrens Placens
sub Pena Bonis in Casu Contraventionis circa Nuonem
faciendam publicanda cel manus M. Theophili Zoltowski
Tribuni Dawsterens suae ejus specialis Plenis una cum Re
visione pro Quinque a Centum quot annis Computandos
solvat et realiter Enumeret Dicta Pena Septem Marcar
Polon.s parti in Termino solvendi praefixo et sub Rigore Eod.
Judicij sui per medium in Instanti solvenda ratione veri
Contraventionis Decreti Judicij sui partem Actr. punibilem
sententiat Injungendo Quatenus pro Ejusmodi Contraven.
tione per Penam Dupliem Quadraginta Decem Marc Pol nec non
in Subsidium Condemnationis coram Actis Cens Mlavens
Fiscalem pt Im. Ill. Trium Regum proxima scilicet die Oc.
Mensis Januarij Ao 1775 obtentus eidem Penam Dupli.
cem Quadraginta decem Marc Pol pro Termino coram superius de.
gnato et sub rigore simili parti Actr. Judicio veri sui Eod.
dem Marcar pro medium sub eodem rigore ex Regestro
Penalium Extendendo Eidem solvat Pol vigore

Inter MM. Antonium Vesullsenem Sujrens et Josephum Da.
pisenum Laicos Incens Fratres Germanos Nobiles zycie Bonor
Umiesk et Jezewo Obligatos Possessores Cum Josephum Ma.

ejusdem

Wagrodzki Succamerarius Zakrocimensis et Elisabetham de
Nowowieskie primi Ob. M. Ignatij Wessel Dapiferi Sieprensis
secundi ad praesens voti Invicem Conjuges tum Antonium
et Franciscum Wessle in primo Thoro pgenitos Filios supra
scriptos Bonorum Umiech et Jezewo haeredes Actorum et Citatorum Paulum Chmie-
lewski Inscriptum Plenitudinem. Et Gros Mathiam Kozłowski et
Agnethem de Pączkowskie ad praesens Invicem Conjuges Citatorum
et Actorum Cassandae et Negotij per G. Joannem Szczepkowski G.
Martinum Charzynski Citatorum et Actorum pro cassandae et negotij plenitudinem
Gsum Andream Tanski Sortium Bonorum Jezewo haeredem Citatorum
et Indicentium per G. Joannem Szczepkowski Inscriptum Plenitudinem
Controversiis Partium Exauditis Judicium decidendo Citationes Parti-
um Utrarumque Quoniam Causa praesens Intuitu Exemptionis
Bonorum Jezewo Juri obligatorum Mcorum Nisczyckich subiectorum
suo in Judicio vertitur quae sine Condicione decidi nequit
proinde suspenso toto negotio necessariam esse Condicionem Ju-
dicij sui aut Gsorum Camerariorum Trium Plocensium capta-
to tempore facta tempestiva avisatione conducendorum ad-
invenit Quod Judicium sive Ofm duorum ubi tres unius ubi
duo absentia non obstante mutuo partium sumptu
condescensum in ante omnia Comportationem Docu-
mentorum Causam praesentem evincentem praevia Comprobatione
Juratoria demandabit dubia quaevis discutiet Competen-
tiam Exemptionis Actoratus cui competunt adiudicabit
et B. praemissa Jezewo pro re cujus interest pro Exem-
ptibilibus Agnoscet de Praetensionibus Fundi desola-
tione vel reparatione auctis vel depeditis Inseminationibus
Inquiret investigabit Inquisitiones expediet
Juramenta Excipiet solutionem Summarum quae et Quan-
tae ex Documentis apparuerint In vim Exemptionis
decernet satisfactionem omnimodam cui et aequo
iuste debebitur praestandam demandabit Partesque in
obus et singulis praetensionibus nihil Intactis et Ine-
solutis relinquendo pro Exigentia Legis Justitiae Tenorum
ac Documentorum finaliter decidet disiudicabit ac
moderabitur Cujus decisioni partes parere et acquiescere

sub praeng

sub pœna Ducatorum illo in Jrno sup parte contravenien
publicanda debebunt duplo pœna Septem Mar
parti pro parte Compensanda Julio suo Debitori ab Utra
parte in Instanti solvenda pro quo Condemnis Jrno Partes
quas voluerunt et Negotium proposuerunt audient audituren
di sub rigore quo supra comparere tenebuntur Decer
nimus vegere
Inter M. Paulum Zoltowski Vice Notarium Jrem Plocen Act
pller et Dnos Petrum Dobrski et Evam Wolska in vicem Conjges
Paulum et Stanislaum Wolskie ac Raphaelem Bromerskie
Citatos per eunq; D. Paulum Wolski Petrum Dobrski suo et Jm
prosequor Cit. mo pller. Controversiis Partium Emanentib; dedu
cendo Citationem Partis Actoris ac suum ad Judicem citat quarelo
quiq; Julio probat Dnum Petrum Dobrski et Josephi Filium suo
dato 1 Ste in vigilia Festi Natlis S. Joannis Baptistæ
scilicet die 23. mensis Junij Anno 1774 coram debito Judi
Plocen D. Paulo Zoltowski Vice notario Jm Plocen modernò
Act Summam Septingentorum Florenorum in deportata nem
Orenò Pcie de Jurisdictione Wolska mutuo Contractam una cum
pulsione sup Dno Dobrski suis hæredib; mobilibus nec non
Quotam secundo tempore Injuncta Flor Polon per eunq; Dnum
Dobrski Citatum ad Compactum verbale ab eoq; D. Zoltowski Vice
notario Jm Plocen accomodatum mutuatu cujus Quotæ Eunq;
D. Zoltowski facta Citatione penes Acta post Dm Rogationum
proxa scilicet die 22da mensis Maij Ao 1775 Quemlatum
esse et Eandem pro Parte Citati Judicialiter pro legali agnovis-
se duo circa studendo Justitiæ et æquitati Insistendo ej
Inscripsidm cuthe suspensa declaratio ac Actorem
altedictam Quotam specificatæ Judex decernit Quatenus
D. Petrus Dobrski modernus Citatus pro majori Summam
Septingentorum Florenorum cum pulsione
rati alterum Quotam Injuncta Flor Polon in et pro regi
lia Festi Natlis S. Joannis Baptistæ in Anno proxo In
cidente venturo coram dicto Castrensi Plocen sub Pœna
Ducatorum in Casu Contravendidm circa Manutenem faciendæ
publicandæ ad manus Partis Actricis moneta in Regno Cur
rens solvat et realiter enumeret huic pienæ Judicium Mar-

canum

cui Solow Parti In Trno et sub nõo re supra scro Judicio
suo totidem in Instanti solvenda nec non in Sublationem
Condemnuo mis et Instantia ejusq Gnõsi Pauli Altonski sup
coq Gõ Petro Dobiski sub actu F Ake post F solennia Sacri
Penteostes soluet die 2ma mensis Juny Anno Coq in
Plonsko obtenta Idem P. Petrus Dobiski pœnarium Duplicem
Ducatuo decem Marcas Soli parti Actr pro Trno soluoni præsti-
to Judicio vero suo per medium sub seorsuo Rigore ex Re-
gestro Benelium extendendo Eidem Solvat D.L vigore.
Inter Dnum Joannem Kocięcki Succeptorem Instr Ecclesiæ Cath
plter et P. Rosalium de Kanowskie primi Ott Pi Stanislai
Kierski Zeli Capost voti P. Alberti Simonowski Relictæ Conter Vi
duam Citatr plter et Gnos Thomaõ ac Paulum Fratres Inte-
se Germanos Kanowskie Citatr plles Controversijs Partium
Etaudithis Judm deducendo Citationem Partis Actr suum ad Ju-
dicium edidit licet quidq P. Joannes Kocięcki modernus Actor
Cessionem super Summam Quingentorum Tymf Decreto
adjudicati una cum possessione ad Instantiam P. Rosa-
lia de Kanowskie primi Ott P. Stanislai Kierski Zeli Ca
post voti Ott P. Alberti Simonowski Relictæ Consortis Vi
duæ sub actu F 6ta in vigilia Festi Natalis S. Joannis
videlicet die 23 Mensis Juny Ao 1775to Coram actis
Castren Ploczen sibi Recognitæ demonstrat et Solutio
nem ejusq Summæ ad præsentem Decreti P. Pauli et
Thomæ Kanowskie Citatr concludit in satisfactionem
cujus Cessionis scriptum manuale a fecuratorium per P.
Thomam Kocięcki Castren acquirentis sub Data
die 25ta Mensis Juny Ao coq in Plocko moder-
stanti Summa Trecentorum Sexagynta Florenz ad
Complementum Summæ Trecentorum Tymf in rem ejus-
dem P. Rosalia Kanowskia ultimo Simoniowskiu
jus suum Cedentis servicns dictum reponit et Expi-
de satisfactam Cessionem deducit cum tamen allegi-
dti Gnosi Thomas et Paulus Kanowscy Citati Quie-
tationem de Summa Sexcenta Quingentorum Tymf cum
provisione ad Loca provemenz Tum Dictis Marcis ab
eaq P. Rosalia Kanowskia primo jus suum moderna Actr
cessa

cessa Sabbatho post Festum Visitationis BVMariæ proxi-
mo scilicet die 8va Mensis July Ao 1775 post binas
Hebdomadas sedam et subsecutam demonstrat et Summam
eandem prout ab eisq Decto Condili adiudicata probat in reali per-
solui debuisse Quietationem superinde sibi in Judicio tutanq pro-
inde legalior eaq Quietatione agnita Cessionem Dni Nicolai Kocigelski
aut Primitiva tamen non obstante in vim Ejusq Cessionis
Dne Karwowska Summam Trecentorum Ipsq Datorum resti-
tuendam Judicium sententiat et Quoniam Dnus Karwowsky
circa Recognitionem pro re sui Quietationis Summam alte dicti Trecen-
torum Ipsq ~~pro re ejusdem~~ prosequi cunctq Eum Nicolaski penes se retenti
Insenuit et Solutionem Instantaneam judicio obtulerunt prout
de facto ad manus supradicti Joannis Kocigelski exolverunt pri-
de Partem Citati ut pote Dnus Karwowski à quavis Impe-
titione ipsum in Causa Juelm libera fecit et pronunciat Cessio-
nem à D. Karwowski in rem D. Joannis Kocigelski Recogniti
ac Scriptum per Eum Thomam Kocigelski Parentem Interced-
do Filium suum super restantem Summam in vim Recognitæ
Cessionis supra dictæ clausa specificatæ Dne Karwowska datæ
attenta Instantanea exolutione Summæ Judicium cassat et
annihilat Partibusq ipsis perpetuum Imponit silentium
Decti presentis vigore

Inter D. Fabianum Grzybowski Bal. Plocen Actr per D. Joannem Skize
lowski Insenum Plenipotentem et Perillustrem Dnum Stanislaum Casi-
mirum Kosinski Præpositum Vmiecen Citm pller ten Partem
Actr dicere Partem Citatam de Jure et contemnis Citationis suæ
et quoniam non docet prout de Jure Partem Citatam ad quem à Jure Partis
Actr libera pronunciat.

Inter M. Franciscum Dugoszowski Pincernam Sieprien Vexillisenum
Cohortis longalæ Illustrium Mei Skorzewski ducarumq Boru-
niensium Actr pro cassandum
neyolij ex Cessione Dnos Valentinum et Ignatium Kryzanowskie
Citatos per eumq D. Valentinum Kryzanowski suo et Fratris
sui nme pller Pangitdum de Wolszue relictæ Comitis Joannæ
Matrem Alexium Albinum Barbaram et Susannam Filios
et Filias Kryzanowskie neyolij Citi eratis cassandæ per
D. Valentinum Kryzanowski Patronum et Procuratorem Plenipotentem

Judm Controversiis Partium Eandem Quoniam M. Lugowski Processum hac in Causa in ante Gnosis Krzyzanowskim stante Possessione traditoria Dr Idunuoska sup Bonis Idunuoko in Olku et districtu pmemor consistend ad Judm pmemorat. institutum probat et virtute Ejusd. Instituti Processus Condemnationem sup Gnosis Brigitta de Wolskie Dr Gnosi Francisci Krzyzanowski Consorte relicta Vidua matre adhuc Albino Barbara et Susanna filiis et filiabus ad compariendo Dnos Valentini et Ignatij Krzyzanowskich per D. Valentinum Krzyzanowski pler se sistens Inveram in Judiciis suis Feria Quarta post Festa Solemnia Sancti Pentecostes soluet die 1ma Mensis Junij Ao elapso 1775. in Dominico obtenta reponi post quam sub secuta Condemnatione Complanationem inter cons. Dnos Krzyzanowskie abstinere et se parte ab altera de Placito die 23. Junij Ao 1775to 1mo et Consecto salvam sibi Actionem cum eisdem Gnosis Krzyzanowskie virtute pmemorati Instituti Processus reservata demonstrat promde Judm hanc in Causa stante Possessione traditoria Dr Idunuoska per Dnos Krzyzanowskie retenta Instituta et citra Evacuationem de Bonis Idunuoko Gnosum Krzyzanowskich pmemissa Complanatione ad Continuandum precauta foro Competenti adiuvanti Partibus procedere mandari. in Providendo Citationes Partium utrarij suum ad Judicium citatas decidendo ulterioribus Controversiis coram se indubie Expectat quia Dni Krzyzanowscy tutando se Decretis Julij Commissionis Reipub. Exercituum Regni et quia primo die octava Mensis Maij altero die 26ta Mensis Augusti Ultimi mter se ab una et M. Franciscum Lugowski Pincernam Sieriensem Cohortis loricate Illtris M. Skorzewski Succamerarij Poznaniens. Vexillifernum parte ab altera Ao 1774 Varsavie pro Causam quevis ex adductis M. Lugowski coram se ad pcens pmota p principia Decreta assopiatum esse Intenuit et crimale incompetens adhuc eius M. Lugowski agnoscens concludant Cum vero M. Lugowski per Decretum hoc supra annotato Judicij Commissionis Reip. Exercituum Regni pmittivum salvam Actionem Cohorti sue cum Dnis Krzyzanowskie in pretensionem ad Dnos Michaelem Krzyzanowski Comilitonem cumvene Cohortis habitat cum Gnis Krzyzanowskie modernis Cito reservatam esse probat pmemorati Decreti tantum modo pmet emionem Dnos Krzyzanowskich ad est Adductum mo solutione Summae Trium Millium Septingentor Triginta Novem Flor Pol et extradictione tenuum

Publicum

mblium fatis ob P. Michaelis Krayzanowski ydictæ Cohortis Comitis Citati Fratris circa Cohortem derelicti dispositi eam ob hanc autoritatem ob Carentiam prolixi circa se Documentorum et Regestrorum militarium spectantium Cohortis ad ydoneam Pretensionis suæ irresolutam esse demonstrat repulsa[m] Scripto per ob M. Michaelem Krayzi nowski in Nowogrod die 8ta 8bris ao 1766to in rem suam dicto per partem Citati manu propria ejusq[ue] ob M. Michaelis Krayzanowski Inventum non negata duo idem ob P. Krayzanowski post contingens merces militaris in tres Equos cadentis mare M. Lugowski specialiter circa se retinuit agnovit et ad solvendum se Contingens pro Re M. Lugowski inita subsequens dispartimentum effectuarent citj reposito Stipendiorum Regestro militari Cohortis præcedentis ex Protocollo originalis liquidationis ejusdem Cohortis laicata per M. Skorzewski Succamerarij Cronen Cancellariæ Comissionis Reipæ. Exercituum Pri authe emanato per M. Theodorum Krzanowicki præfatæ Cohortis Comendantem in Eadem Comissione Juramento comprobato Summas pro Stipendiis militaribus ex binis partis scilicet anni 1765ti ratione Quaterbris et anni 1766 ratione Martij per ob P. Michaelem Krzynowski pro hunc Deputatum seu Excalderam ex Roma Summa Grecze rubricæ Krzyzewicze Modlibordzye Opaciensis Nomina recepti ad Summam in unum Junctam Novem millium Flor Pol efficiens Regestrum cum specificatus ostendit et quibus Summis Exercitui Cohorti et eidem M. Lugowski adhuc multi pendijs pro respicienz non pacificatis Summam supra nominatam fatis ob M. Michaelis Krzyzanowski derelictam Mris Krzyzanowskiorum modernis Citi qua Successoribus adhuc ob esse patet et causa Summa derelictæ Citati adquisitæ tam virtute Scripti ob P. Krzyzanowski qm Cohortis in Comissione comprobati agnitionis Concernenz cui literis missilibus per ob M. Michaelem Krzyzanowski manuj[us] scriptas Stipendia mensium quatuor ratione et Districtum Solarium Kuchenne voiteli ac erogatam Expensam in recuperationem rei et Summæ fatis ejusdem ob P. Michaelis Krzyzanowski derelictæ varietate depositionum per Citati precedentibus Decretis recepti ad Summam Stipendiorum solarie et Expensis simul junctam mille ducentos triginta septem Flor Pol efficientia sibi solvenda unita Unum per se Imoris Krzyzanowskiorum Institutis cometu dict realitatem ejusq[ue] Summæ ex Stipendijs solaris et Expensis re sui provenienz per se comprobandum obtent Duo circa fidem Insistendo Decreto Julij Comissionis Reipæ. Exercituum Pri hesmitis Datis die octava mensis Martij Anno 1774 prolato cum junctis reservatis libere Actionis Cohorti cum modernis Citi

pro Deno

per idem Decretum praecautae attentisq supra expressis Documen-
tis scilicet scripto manuali et Regestro Cohortis comprobato Com-
planatione q superius de data specificata easq inter Partes con-
fecta Intuitu Stipendiorum militarium salvam actionem et
continuationem Processus in Judicio praesens ante Initam eandem
Complanationem Inhoati Mco Lugowski cum Mcis Krzyzanowskie
praeventi competenti actione Mco Lugowski adinventa admissi-
bilem Eunq M. Lugowski ad Comprobationem Juratoriam Judicum
adinvenit et decernit Quatenus ut M. Lugowski actor prout
ipsi ex Summa Trium Millium Septingentorum Quinqua-
ginta Novem Flor Poll post fata Ill G. Michaelis Krzyzano-
wski derelicta Successoribus ejus modernis Citatis adjudicata pro
Stipendiis et solario eunq M. Lugowski respicientibus tam
virtute scripti quam Regestrorum nec non pro Erogatis
Expensis in recuperationem rer et Summar fatis ejusq Ill
Gnosi Krzyzanowski Summa insimul juncta mille Sexcentor
Triginta Septem Flor Poll iusto mento à Gnis modernis
Citatis ad solvendum debet et adeliq eiq Mntis Jellis
ad pronuntiandae Juramenti Rotham idq in Instanti et
Quoniam Gnis Valentinus Ignatius Patrus Brigitta de
Wolskie Ill G Francisci Krzyzanowski relicta Consors
Vulica Mater Alexius Albinus Barbara et Susanna
Filij et Filiae Filiastrae et Filiastri Ill G Michaelis Krzyza-
nowski Comilitonis Cohortis loricatae Jm. Skorzewski
Succamerarij Posnan sterilitate Juncta vita Fratres Filia-
stri et Filiastrae Germani post agnitionem Fori et Compe-
tentis actionis Mco Lugowski ac Injuncti sup realita-
tem Summar Juramenti ab Inscra Comparitione et
attendencia Injuncti Juramenti recedunt et se Con-
demnare permittunt proinde super eisq Gnosis Krzyza-
nowskie Citatis post temerarium eatq Recessum in lucro
~~[illegible]~~ ~~et pro per~~
~~agenda~~ ulterioris fortis finalis faciendae Executionis ap-
probato anteriori Processu ratione solutionis Summae mille
Sexcentor Triginta Septem Flor Poll pro stipendiis Sora-
rio et erogatis expensis provenientis permittitur Con-
demnatio et pro pagenda Executione ad M Loci Capi-
taneum remittitur Publicatum

91 M. Rawicz 2da Vice apte J. Sui Gn. M.
Extradicat die 29 My Jany 1776.

Inter Mcum Paulum Zawiszenum Lucovien Parentem Pecr.
gium Filium Sulkowskie Actt et Citt per Mcum Paulum Sul-
kowski Parentem Suo et Filij Sui Nomine personaliter, et Dum
Casiminum Lusinski Bonor Parranow Administratorem
Actt personaliter Dñs Casiminum Bielkowski et Catharinam
Dramińska Invicem Conjuges Citt et Actt per Eundem Dum
Casiminum Bielkowski Suo et Conthi sue Nomine prter
Controversij Ptium exauditis Ptium utrarg Littoreis et quid
ex Acte ehei Pauli Sulkowski Bonor Lemnino Hereditis pn Ca-
sationē Contractus Arendationj et illatis molestijs Subeli-
tis injungendag Condescensione ad Fundum iam autem ex
Acte Dñi Casimiri Bielkowski pro Manutentione Contractus
Eiusdem Arendationj Bonificationeq Conflagrationis ac
si ea motivo Subelitor subsecuta sibi adinvicem ad Suū
Judicium Editas decidendo Juramq Causa Presens intuita
supra exaratas Pretensionum suo in Judicio Veritus Qua
sine Condescensione Decidi nequit pinde Suspenso toto
Negotio necessariam ejus Condescensionem in Fundum
Bonorum Lemnino Judicij Sui aut Jor Camerationum
Terrestrium Olocensium Captato Tempore facta tempestiva
Avisatione Conducendor advenit Quo Judex sive Dñs
Cameralis Duor ubi Tres Unius ubi Duo Absentia
nun Obstante mutuo Ptium Sumptu Condescensuum ante
Omnia repulctionem Contractus Arendationj demandabit
Quo Reproducto de Pretensionibus vicissim per Ptes ad se facta
tis et habitis inquiret investigabit Enquisitiones expediet Jura
menta accipiet Legalitatem Contractus Arendationj cogno
scet resolvet et Capabit vel approbabit dubia quevis elici-
et Satisfactionem Omnimodam Cui et a quo Competie-
rit Extandam demandabit Ptes q in Omnibus et Singulis
Pretensionibus nihil intactum et irresolutum relinquendo
pro Exigentia Legis Justitiei Smi ac Documentor finaliter
decidet dirijudicabit ac moderabit Cujus Decisioni Ptes pa-
rere et acquiescere sub Pena Pnnis illo in Smo super Ptes
contravenient publicandas debebunt Lucta Pena Septem Mar-
car Pol Pi per Vtem compensanda Judicio Suo tribq ab utraq
Pte Solvenda q Juo Cessum Smo Ptes quos voluerint et negotium pro-
posceni avalent arcitandi sub rigore quo supra Comparere tenebunt Obligare

Inter Illrem Admodum Rndum Sylvestrum Preposit. Gra-
levien. et Mros Stephanum et Theophilum Nolan Cast. Pene
Vocent. Tum Labonosam Cunegundam Olim Sti Mathie
Relictam Contem Viduam Actores per Mum Stephanum
Zielinski Suo et Fratrum ac Labonose Cunegunde No-
mine pcter et Jos Thomam et Paulum Kanwski Cites
et Actores pcter Mariannam Nadratowska Jti Pauli Kar-
wski Contem Cit per Mantum Suo et Contis Sue Nomi-
ne personaliter Jam Rosaliam Kanwska Olim Jti Alberti
Smonieuski Relictam Contem Viduam Cit pcter necnon
Jos Paulum Machczynski Cit per Jum Martinum Machczynski
Parentem personaliter Controversijs Rium ac auditis Deciden-
do Cites Rium Utargi et quidem Illis Rndum Rndi
Sylvestri Prepositi Gralevien. et Mri Stephani Nolan de Ca-
stro Vocem Fratrum inf Se Germanor Zielinskich p Rein-
ductione in Sortem Sibi Traditam in Bonis Kotlewo Jor
Kanwskich Steredit in Summa Septuginta Quatuor Flore
Pol Jrisonum Octo Ofose Sibi Traditam elecernendis Rem
respectu Expulsionis jam autem ex Instantia Jor ac e con-
verso ex Instantia Jor Thome et Pauli Kanwskich Cone
Illrem Admdum Rndum Sylvestrum Zielinski Prepositum
Gralevien. p Levatione Summe Suprascripte in vim Deci-
me retente Rei adjudicato sibi ab invicem Edita Quo-
niam per Dnum Condle Judicij Cameralis in Fundo Bo-
no Ville Kotlewo Feria Quinta post Festa Solennia Pasche
pxa Scilicet Die Septima Mensis Aprilis Anno 1774. inter
medernas Rtes plas et ac Acta Crem Vocem Feria Secunda
post Festum S. Bartholomei Apli Scilicet Die Vigesima
Nonam Augusti medo Oblate porrectum Summa Septua-
ginta Quatuor Florenos Prfus Octo Pols in vim retentio Dei
me a pis Kanwskie pvenient Prepositi Gralevien. adju-
dicata esse pbat et in Termino Satisfactionis intuitu hu-
jusmodi Premisse Decime Coram Eidem Actis Castren
Vocem Feria Secunda pt Tm S. Bartholomej Apli Scilicet
Die Vigesima Nona Mensis Augusti Anno Eidem Suprascr
Jos Kanwskie Condemnatos esse demonstrab et vi Eiusd
Condemnationis pt Rem Judicatam Fundos in Bonis Kotle-
wo Sive in Eisdem Fructus cujuscunq Extenuationem

Alba

Alte dicte Quote Tradita deducunt Quam Traditionem testante Manifestatione sub Actu Feria Sexta pt Fm Divie Anne Gehilnicis Mariæ scilicet die vigesima Octava Mensis Julij Anno 1775to ex Parte Illis Admodum Arcli Fielinski Prepositi Gralevien cum Dem Citt videlicet Gos Kanowskie violenta Expulsione vindicant Et Extenuationem Alte dicte Decime denegant Proinde Judicium decernit Quatenus adherendo Dem Condi supra de Actu exarato suprascripti Gi Kanowsq Sortem Traditam rehabentes Summam Septuaginta Juxta tuer Flor. grosh Octo Pole in vim retente Decime adjudicatam in et pro Feria Secunda pt Fm Beati Quidem in Anno Presenti ventura Coram Actis Civ. Civen sub Pena Banniti in Casu Contraventionis Curia chaonem faciendam Publicandam ad Manus Pti Acti scilicet Prepositi Gralevien. solvant et realiter enumerent et in vim Objecte Expulsionis attenta Gravitate Negotij p vindicata Traditione prout Manifestatione objicitur Gos Kanowskie Judm Punibiles Sententiat Decernendo Quatenus Idem Gi Kanowsq Penam Duplicem Quatuordecem Marcar Pole tum et in Sublationem Condemnationis in Pnm Satisfactionis Potente denuo Duplicem Penam Quatuordecem Marcarum Polonicalium Pti in Termino suprascripto Solutionis effectuo et sub Simili Rigore Judicato vers Eandem Marcarum per medium sub Secutivo Rigore ex Registro Penalium extendendo persolvant Quoniam vero in Premissa Sorte Traditrea abutring. Violentie et Pretensiones dicunt Proinde Eedem Pretensiones et Violentie mutuis Violentijs et Pretensionibus Judm compensandas habere vult et declarat Rigore.

Inter Gnm Paulum Wolowski Actorem per Gnm Paulum Wolowski Jurenum Plenipotentem et Illm Dnm Franciscum Alexandrum Birr Komornik in Dobrosie Gnowsa Gockoski Castellanum Ciechanoviens Bonor Gradianowo Ecclesiasticar Hæredem Citt et ex indebita vera Judicentem per Gnm Joannem Kociełki Jurenum Plenipotentem Contraversis Pti Gravitis Quoniam ex Insertione Authentica Coram Actis Ter-

restribus

Tribus Ciechanoviens in Prasnysz Sabbo post Octavas
Ssmi Corporis Christi Dni Anno 1768to per Illrem Mcum
in Podosie Podoski Capitaneum Bobrovnicens Olim Illris
Mci Nicolai Junosza Comitis Podoski Palatini Plocensis
Filium in rem Olim Gsi Michaelis Wołdurki quondam
Stephani Filium Recognita Actisq Crens Plocens Feria
Tertia post Festum Visitationis Gmanie Anno Eccl
Oblatuata Bona Gradzanowo Koscielne in Palatina
tu Plocens Districtu Raciąziens consistentia in Sum
ma Sexaginta Millium Florens Polt in Aureis Hun
garicalibus ~~quemlibet~~ Obligata esse apparent Quor
Exemptionem attestantibus Literis Missibilibus Die De-
cima Sexta Maij Anno 1775to in Czernice datuatis
ab Eodem Illri Mo Podoski ad Gsum Paulum Wołdurki
scriptis Pars Citt affectat ~~ad~~ Pars vero Actorea ad Psens
in vim Exemptionis p Solutione binar Summar Unius Se-
xaginta Millium Florens Polt juxta Obloquentiam Contra-
ctus Obligatorij Alterius Mille Ducentor Nonaginta
Unius Florens Polt et Grossor Sex Ultra Jus Obligatorium
~~ult~~ ex Posessione exolvere injunctae et adjudicatae Suo
in Judicio agit pinde Praefatis Bonis Gradzanowo p Exem
ptibilibus agnitis Judm decernit Quatenus Illris Mcus
Podoski Castellanus Ciechanoviens Citt insistendo In-
scriptioni Obligatt supra de Actu exaratae Summas Eccl
Utrasq Primam Sexaginta Millium Florens Polt Obliga
toriam juxta Obloquentiam Transactionum citra Pro-
visionem Alteram Mille Ducentor Nonaginta Unius
Florens Grossor Sex Polonicalium Admodum Rndo Bar-
tholomaeo Jasinski Praeposito Ecclesiae Jezeviens adjudicatt
et emundando Posessionem persolutam una cum Provisio
ne ab Actu Exolutionis Eiusdem Summae in et p vigilia
Festi Nattis S. Joannis Baptae in Anno Psens Ventura
Coram Actis Crens Plocensibus sub Poena Banitionis in
Casu Contraventionis Circa Manifestationem faciendam

faciendam Publicanda Gro Paulo Wołowski Obliga
torio Possessori Solvat et realiter enumeret Luita
Pœna Quatuordecem Marcar Polonę Pti in Termino So
lutioni Pfixo et sub Rigore Eodem Judicio Suo per me
dium in instanti Solvenda ac Nihilominus intuitu
Pretensionum Fundi necessariam esse Condescensionem
in Fundum Bonor Gradzanowo Judicij Sui aut Gor
Camerarior Trium Plocenę Captato tempore tamen an
te Fm Nattis S. Joannis Baptæ facta tempestiva
Avisatione Conducendor adinvenit Quod Judm Sive
Ofm Duor ubi Tres Unius ubi Duo absentia non Ob
stante mutuo Ptium Sumptu Condescensur Reproduc
tionem Contractus Obligatorij et Inventarij Status
Eorundem Bonor demandabit de Pretensionibus Fundi
auctis vel deperditis Inseminationibus Antiquo et
moderno Statu inquiret investigabit Inquisitiones
expediet Juramenta Excipiet Satisfactionem Omni
modam Cui et a quo competierit Pstandam injun
get Ptesq in Omnibus et Singulis Pretensionibus ni
hil intactum et irresolutum relinquendo p Exigentia
Legis Justitiæ Trnor Edictt et edendor finaliter deci
det disjudicabit et moderabitur Cujus Decisioni Par
tes parere et acquiescere sub Pœna Bnnis illo in Ter
mino Super Parte contraveniens publicanda debebunt
Luita Pœna Septem Marcar Polonicalium Parti per
Ptem compensanda Judicio Suo toticę ab utraq Parte
in instanti Solvenda p quo Condnis Trno Ptes quas vo
luerint et negotium proposcent adcitent adcitandi
sub Rigore quo supra comparere tenebuntur D. P. Vigore
Inter ~~Gm Stanislaum Wołowski~~ Prlem Rndmum Antonium
Canonicum Regularem Lateranenę Conventus Cervenensis
et Gum Stanislaum Wołowskie Actt per Eundem Rndmum
Wołowski Suo et Fratris Sui Nomine personaliter et Mos
Josephum Pęczkowski Judicialem Trrem Ciechanoviensem

et

et Catharinam Wołowska invicem Conjuges Citt per Gsum
Simonem Turowski Jnscrum Plenipotentem Controversijs
Ptium exauditis Judicandi decidendo Cittonem Ptis Actt Suum
ad Judm Edictt Quoniam Mus Josephus Pęczkowski Judi
cida Trns Ciechanovienę ad psens Citt [illegible]
Binas Manifestationes Primam in Arce Ciechanovienę
Sabbo pt Dm Judica Qndlem nempe Die Octava Men-
sis Aprilis Anno 1775to ex Instantia tam Sui quam
Mci Alexandri Młodzianowski Camerarij Granitialis
Terne Ciechanovienę Suo et Gar Wołowskich Contum
Suar [illegible] obijciendo Gso Stanislao Wołowski et
Perillustri Rndmo Antonio Canonico Regulari Latera
nenę Wołowskim atq Gsis Josephae Gsi Adami Przedwiejski
Mariannae Olim Gsi Alexandri Pilichowski Bruminskim
Contibus ff interceptionem paratae Pecuniae Alteram in Ra-
ciąz in Trnis Communibus Trnibus Plocenę Feria Se
cunda ante Tm Purificationis GVMariae scilicet Die
Vigesima Nona Mensis Januarij Anno psenti ex Per-
sonali Comparitione Solius met Eiusdem Mci Pęcz
kowski Judicidae Trns Ciechanovienę cunę Partem Acto
ream de impossibili responsione erga Illrem Mcum
Młodzianowski ad psens Ex Ducatu Masoviae Judi=
cem Deputatum simultanee in Anteriori mani
festatione extantem factas reponit et licet quia
Pars Actorea primitivae Maonis supra de Actu Exa
ratae Cassationem p re vero Sui subsecutae Transa=
ctionum approbationem ad Comparitionem Mci Pęczkowski con-
cludit cum tamen Illris Mcus Młodzianowski in Ter=
minum Ptis Actoreae non intrat sine quo Resolutio
Maaonis Eius ac decisio totius negotij subsequi non
potest Proinde necessariam esse Advitationem Illrium
Mcor Młodzianowskich Conjugum p Sequenti Judi=
ciorum Suor cadentia ex Alternata in Płonsko cele-
branda Judm Censet T. C. N pt Olim Gram Eleonoram de
Strzeszewskie Ultimo Wołowska Matrem

Inter Spectabilem Dominam de Kuchorzkie olim Spectabilem Bartholomeum Kuchowski Burgrabij Cracouiensem Sluciensem Relictam Consortem viduam Matrem, Petrum, Mathaeum, Salomeam, Anbominam, Mariannam et Dominicellam Minorennes Filios et Filias Kuchowskie, Actor per Eandem Dominam Kuchowsku matrem Suo et Filiorum ac Filiarum Suarum Nomine petitor et Spectabilem Stanislaum Chyczewski Citatus Contra Controversiis Illustrium Candidi licet quidem Rei Actoreq Approbatione Dominorum Consiliariorum per Palatinatum Cracouiensem Sluciensem mente Dieti Tribunalibij Sandomiriensis in Furdum Honorarium Woloshi Feria Quarta post Dominicam Rogationum proxime nempe Die Decima Nona Mensis Maij Anno 1773tio inter Hinc inde Partes productati et ad Acta Cracouiensem Sluciensem sub Actu Feriae Tertiae ante Festum S. Mariae Magdalenae videlicet Die vigesima Mensis Julij Anno Eiusdem modo oblatae porrectum et Transactionum inter Eundem Dominum Albertum Kuchowski ab Una et Olim Dominum Bartholomeum Kuchowski intuitu Hereditatis Portionum Kuchowianarum confectae exposuit levationem Summae Centum Nonaginta Florenorum Stanislao Chyczewski alterdicto Decreto Consiliariorum per Eundem Dominum Chyczewski percipiendam concludit Capationem Maaonis Feria Secunda post Festum Sanctorum Trium Regum videlicet Die Decimo Mensis Januarij Anno 1774to ex parte Spectabilis Stanislai Chyczewski cum Olim Domino Bartholomeum Kuchowski Burgrabium Cracouiensem de insubsistentia mentionati Dieti Consilij in vitute Dieti Tribunalibij Sandomiriensem plati facte exposuit Cum tamen Processum Suo in Judicio hac in Causa intuitu levationis Suprafatae Summae Suo obtentum reponit Cum tamen Dominus Stanislaus Chyczewski Modernus Citatus ad Suam Manifestationem cum Illud Denum Consilium factum Relationem Edictae Citationis et Judicijs Illis Confederationis Ubique Gentis sub Actu Feriae Secundae post Festum Sanctorum Trium Regum videlicet Die Decima Mensis Januarij Olim per Bar-

tholomeo

Bartholomeo Koskowski ac Officio Condli p Relevatione Decreti Coram Actis Crenę Plocenę p Recognitam et exportatam demonstrat in Cujus Fundamento ad Altedictum Subsellium intentati Sui Actoratus Decretum Remissionis p Eisdem Judicijs Jlis Confederationis Rni Varsaviensę sub Actu Feriae Secundae pt Dni Sexagesimae pxa scilicet Die Septima Mensis Februarij Anno 1774to in Ptonsko Judicij Sui inter Olim Jsum Bartholomeum Koskowski ab Una et modernum Citt parte ab altera subsecutum reponit ~~tamen~~ in Eodemq Judicio ad quod Remissus fuerat Actoratum prosequendum non demonstrat et ideo sequenti tempore attentis Literis Universalibus in Delegatione Statibus Rni Remissionem Causar in Judicijs Jlis Confederationis nullam Resolutionem habentium ad Proprios Districtus et Jurisdictiones deducendo Suo in Judicio Subalternam Condemnationem licet Pars Actt reponit Pars vero Citt ad Judm. ~~[illegible]~~ Tribunalitium Rni Petricoviensę Virtute Sub Primitivi Actoratus Eundem resuscitando non demonstrat sed Quia Praesenę in Causa Cognitio Dni Condlis mente Dni Tribunalitij Rni Petricoviensę plati intercedit Cujus Resolutio Judicij Sui non subest pinde Judm Causam eandem cum toto Eius effectu ac Ptibus Ipsis utrisq ad Judicium Tribunalitium Rni Petricoviensę Remisit. Remittitq Praesentibus. Dl. Vigore.

Inter Gnosum Felicianum Karski Act. pltor. et Gnosum Gabrielem Osiecki cittum et Actorem per Gnosum Paulum Zottowski in serum Plentem Controversijs Partium excuditis ~~[illegible]~~ Cittonem Partium utrarq et quidem Gnosi Feliciani Karski pro Solutione Summae Viginti Sex Aureor hungaricat Scripto certo per Gnosum Gabrielem Osiecki assecurat iam autem Gnosi Gabrielis Osiecki pro exdivisione Sortis Oiceyanie mente

Deci

Decri Condlis per Jdm Notariatus pro lati suum ad Jdm editas Decidendo Siquidem ad Actoratum Gnosi Feliciani Karski probatum est Gnosum Gabrielem Osiecki Scro certo manuali Die Decima Secunda Octobris Anno 1774. in bonis Osieczele super Summam Viginti sex Aureor hungaricat in rem Gnosi Feliciani Karski dato modo accomodativo assecurasse et eandem exolvere obtulisse proinde Jdm decernit quatenus insistendo eiusdem scripto Idem Gnosus Gabriel Osiecki cittus Summam altedictam Viginti sex Aureor hungaricalium una cum provisione ab actu scripti in et pro Vigilia Festi Nattis Sancti Joannis Baptae In Anno praesenti incidenti coram Actis Castrensibus Plocensibus sub Poena Baonis in casu Contraventionis circa Maonem faciendam publicanda ad manus Partis Actoreae solvat et realiter enumeret Luita Poena Trium Marcar Polonae parti in Trno solutioni praefixo et sub rigore eoe Judicio suo totidem ministanti solvenda quo vero ad Actoratum Gnosi Gabrielis Osiecki contra Gsum Felicianum Karski instituit necessariam esse Condescensionem in Fundum Bonorum Osieczele wtosty bory Judicij Cuj aut Gnosor Camerarior Trium Plocensibus captato tempore facta tempestiva Avisatione Conducendorum ad invenit Quod Judex Sive Gnosi Camerarij vel unus unus M Judex aut Gnosus Camerarius mutuo Partium sumptu Condescensurus de Sortibus Osieczyanis Decreto Condescensoriali in Fundo Bonor Osieczele Feria Sexta post Trm Sancti Egidij Abbatis scilicet Die tertia Septembris Ao 1773. inter modernas Partes pro lato Actisq: Crenae Plocensis Feria Quinta in Vgi Festi Nattis Sancti Joannis Bptae Die Vigesima

Tertia

Tertia mensis Junij Ao eodem oblatuato adju
dicatis inquiret investigabit inquisitiones ex
pediet et ~~eaeu~~ si opus fuerit expediet Juramen
ta excipiet et easdem ad praesentum Decri supra
de Actu exarati cui competierit ex dividet Cal
culum si juste debebitur et a quo interent pera
get satisfactionem omnimodam cui et a quo com
petierit praestandam demandabit Partesq: in omni
bus et singulis praetensionibus nihil intactum
et irresolutum relinquendo pro Exigentia legis
justitiae Trnor ac Documentor finaliter decidet dis
judicabit ac moderabitur cujus decisioni Partes pa
rere et aquiescere sub Poena Baonis super Parte
Contraveniente publicanda debebunt licita Poena se
ptem marcar Polone Parti per Partem compensan
da Judicio suo totidem ab utraq: Parte ministranti
solvenda pro quo Condnis Trno Partes quos vo
luerint et negocium poposcerint adcitent adci
tandi ~~mod~~ comparere sub rigore quo supra tene
buntur Decri praesente vigore

Inter Gnosos Ignatium et Franciscum Sokolnickie fra
tres inter se germanos actores per Gsum Laurentium
Sokolnicki Insrum Plentem et Gnosum Joannem Bi
lenski ult per Gnosum Simonem Turoski Contro
versijs Partium exauditis ~~[illegible]~~ decidendo Trnum
Partis actoreae Jtm decernit quatenus Partes Docu
menta Causam praesen. evincentia praevia Compro
batione juratoria ad praesentum legis pro sequenti
Judicior suor Cadentia in Plonsko Celebranda com
municent Trno Conservato.

Inter Gnosum Elisabethem de Pęskie Gnosi Mathiae Kuro
ski contem Actricem in Assia Gnosi Thomae Kruszę
ski amici pltes. Gnam Hedvigim ~~Gnosi Joannis~~ Trebinska
Gnosi Thomae Kruszeski contem. ~~act.~~ per eunc Gsum Tho

man

Thomam Kruszeski maritum suo et Conlis suae
nne pltor. Gnosos Michaelem Valentinum Gregori
um Mathiam Theclam Fratres et sororem in Sexu
germanos Gołębieskie minorennes, cittos per
eunae Gnum Michalem Gołębieski minorennem
suo et supraseros minorennium citatos nne
pltor. teneri sufficientius inscribere Comparitionem
a Gsis Gołębieskie minorennibus citt. et quoniam Gsus Michael Go
łębieski frater natu major nne fratrum et
sororis natu minor comparitionem inscribens
praesens in Judicio se sistendo minorenni
tatem suam demonstrans assignationem tutor
ad praeserum legis a Judicio suo efflagitat pro
inde ejusdem petitioni annuendo Gsos Simo
nem et Balcerum Bogdanskie ex consangui
nitate proximos et pignus responsionis ha
bentes Jdm pro tutoribus assignat quos tuto
res assignatos et eosae Gnosos Gołębieskie mi
norennes pro sequens Judicios suos cadentia
in Trno ex alternata celebranda Pars Actorea
adcitare tenebitur Trno Conservato

~~Inter Jlrem adm Andum Vincentium Cmieleski Praepo
situm Kamienecens Bonor Rzewin cum attinentijs
ad Communitatem Węgroviens spectans Comissa
rium ac totam Gnae Communitatem Węgroviens tum
Gsum Hippolitum Cywinski eorae Bonor Rzewin
administratorem Actores per Gsum Simonem
Turowski Jnserum Plentem et q~~

Inter Gnosum Albertum Cywinski Actorem pltor
et meum Josephum Ubysz Praefectum Exerci
tuum Rni cittum per Gsum Laurentium Sokol:
nicki teneri Partem Actoream docere Partem
cittam de Trno et Contentis Docuit prosequantur
licet quidem comparens a mo ~~Cantio~~ Josephi Ubysz
Praefecti Exercituum Rni a comparitione Recedit
Pars vero Actorea Summario Processu prima quidem
Condemnatio Feria Secunda ipso Die Festi San
cti Lucae Evangelistae scilicet Die Decima Octava
mensis Octobris Ao Dni 1773. In Raciaz ratione
~~mille~~ Summae mille Septingentor Florenorum Polonicorum
ex scriptis binis et maone officiosa apparentis
Altera in Plonsko Feria Secunda post Trm Sanctae
Hedvigis Viduae Electae Dei scilicet Die Decima
Septima Mensis Octobris Ao 1774. in lucro ul
teriori raone Ejusdem Summae tertia Tra Quarta
post Festa solennia Seri Penticosten scilicet Die
Septima Mensis Junij Ao 1775 In Plonsko re
spectu Suprasere Summae Mille Septingentor
Florenor Polonicorum in lucro ultimariae utrisq. ex In
stantia Gnosi Alberti Cywinski super olim Mo
Joanne Cantio Ubysz suo in Judicio obtenta bo
na Niedarzyn sterilibus Fatis Ejusdem Mei Joan
nis Cantij Ubysz derelicta convicta esse pro
bantur quae ad modernum Meum Josephum
Ubysz Praefectum Exercitus Rni jure successi
vo devoluta esse demonstrat ~~proinde~~ idcir
co sufficienti comparitione adinventa Parti
Actoreae suae in causam ~~prosequi jubet~~ procedere mandat
in procedendo si quidem ex repositis ~~terris~~ per
Partem Actoream scriptis primo quidem de da
ta Ejus Die Vigesima Nona Junij Ao 1771mo

per olim Mcum Joannem Cantium Ubysz in
Bonis Niedarzyn super Summam Sexcentor
Florenor Polone altero Die Quinta Julij Anno
1772 in ibidem et per eunde super Summam
mille Florene Polone in rem Gnosi Alberti Cy
winski moderni Actoris datis et actis Crene
Plocene utrisq: primo sub Actu Feriae Quintae
~~post Fm Assumptionis in Coelum Glmae Virgi~~
~~nis Mariae~~ in Octava Festi Sermi Corporis
Christi Domini select in Crno Festi nattis San
cti Joannis Bptae Die vero Vigesima Quinta
mensis Junij Ao 1772 altero sub Actu Feriae
Quartae post Fm Assumptionis in Coelum Glmae
virginis Mariae select Die Decima Octava
mensis Augusti Ao 1773 Oblatuatis tum et
ex Maatione Fra Zila pridie Festi Sanctae Mar
garethae Virginis et martyris nempe Die
Duodecima Mensis Julij Ao 1773 ratione ~~solu~~
Summae Centum Florene Polone tertiae Sum
mae una cum suprascris Summis exaratis
cone olim Mcum Joannem Cantium Ubysz
facta probatum ~~est~~ et indigitatum est Sum
mam insimul junctam Mille Septingento
rum Florene Polone olim Mcum Cantium
Ubysz ab eoe Gnoso Alberto Cywinski acco
modasse et ad exolvendum debitam esse in
tuitu quar Summar ~~Partem~~ pro solutione su
um ad Jdem per Partem Actoream actionem ob
mco Joanni Cantio Ubysz instituisse et prae
sene in causa processum summarium obtinu
isse proinde Idem insistendo suprascris documentis

Decernit Quatenus Mcus Josephus Ubysz Prae
fectus Exercitus Rni Summam Simul jun
ctam Mille Septingentor Florenorum Polonorum una
cum provisione ab actu Scriptor et Mandationis
per quinque a centum quot Annis Computan
da in et pro Vgo Festo Natlis Sancti Joannis
Baptae in anno praesenti incidenti coram Actis
Crenorum Plocensium sub Poena Bonorum in casu
Contraventionis circa Mandatorum faciendam
publicanda ad manus Partis Actoreae Solvat
et realiter enumeret licita Poena Trium
Marcarum Polonorum Parti in Trno solutioni prae
fixo et sub rigore suprasero Judicio suo toti
dem in instanti solvenda in Sublationem ve
ro trinarum Condemnationum supra de Actu
exarat pro quaq earum per Poenam Duplicem
Quatuordecem Marcarum Polonorum Parti in Trno su
perius apposito et sub rigore simili Judicio
suo per medium in instanti sub scorsivo rigo
re ex Regestro poenalium extendendo itidem
solvat quoniam vero quarta Condemnatio ex
instantia Ejusdem Gnosi Alberti Cywinski oblo
quente quietatione manuali invita per eundem
olim Mcum Joannem Cantium Ubysz pacifica
ta esse probatur proinde Jlm eandem Condemna
onem in lucro ulterior in Ao 1774 obtent Jlm
sine poenis Cassat et annihilat Decri praesenti
vigore

Inter Jllrem Adm Rndum Vincentium Cmieleski
Praepositum Kamienecensem Bonor Rzewin cum
attinentijs ad Communitatem Węgroviensem

Spectanę Comissarium ac totam eamę Commu
nitatem Vęgrovienę tum Gsum Chyppolitum
Cywinski corę Bonor Rzewin administratorem
actores per Gsum Simonem Turoski Inserum Ple
nipotentem Mcum Ignatium Sąmptaski Vena
toriae Dobrinenę Dominum tum Labsum Mathe
um Jaculatorem Albertum Jacobum Domi
nicum Norbertum et Paulum de Bonis Dro
zdowo et Orzeszki subditos citt per eumę Ma
gnificum Sąmptaski Dominum suo et corę
Subditor nno Controversyj Partium exaudit
Jdm decidendo Cittonem Partis actoreę quoni
am Causa praesens intuitu appropriationis
prator et obiectionis ~~prae~~ violentiar suo
in judicio vertitur quae sine condescensio
ne decidi nequit proinde necessariam esse
Condescensionem in Fundum Bonor Rze
wino Judicij sui aut Gnosor Cameranor
Trium Plocenę captato tempore facta tempe
stiva avisatione conducendor adinvenit
quod Jdm sive Offm Dnor ubi tres unius
ubi Duo absentia non obstante mutuo Par
tium sumptu Condescensur de ademptio
ne Prator violentijs Damnis injurijs in
quiret investigabit inquisitiones expedit
juramenta excipiet satisfactionem omnimo
dam cui et aquo Competerit praestandam
demandabit Partesq in omnibus et singulis
praetensionibus nihil intacto et irresolut re
linquendo pro exigentia legis iustitiae ac ter
minor finaliter decidet disjudicabit ac
moderabitur cujus decisioni Partes Parere

et acquiescere sub Pœna Baonis illo in Trno
super Parte contraveniente publicanda debebunt
tuita pœna septem marcas Polone Parti per
Partem compensanda Judicio suo totice per
Partes utrasq: iminstanti solvenda pro quo
Condnis Trno partes quos voluerint et Nego
tium poposcerint adcitent adcitandi com
parere sub rigore quo supra tenebuntur De
cri præsenti vigore

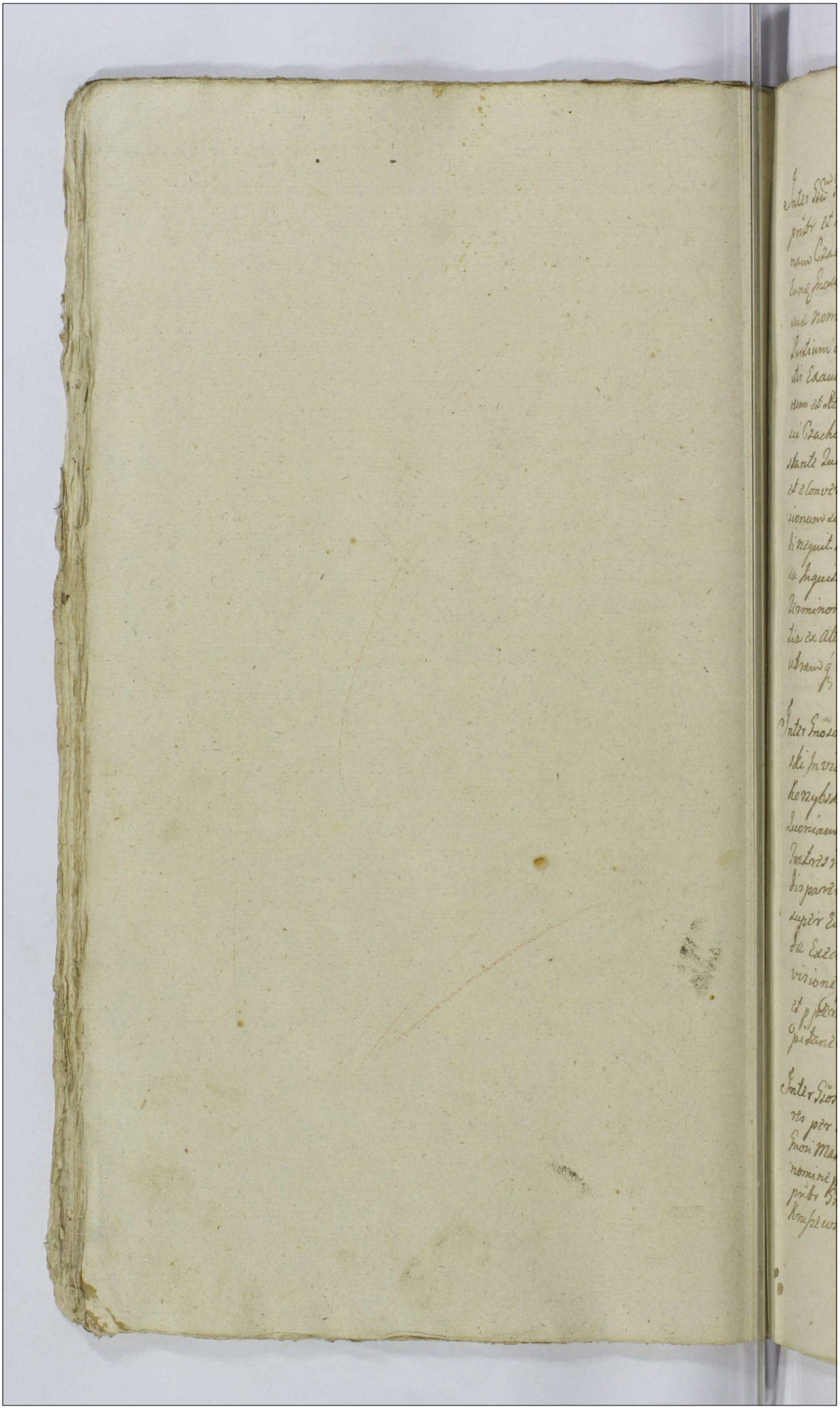

In Racioz. Thelu. ante F. Purificam
1776.

Inter Gsum Franciscum Czachorowski actorem et Cittum
pntr et Gnosos Ignatium Kwasieborski et Marian-
nam Czachorowska Invicem Conges Cittos et Actos per
Eunq Gnosum Ignatium Kwasieborski suo et Contis
suae nomine pntr Judicium Decidendo Citationes
Partium suum ad Judicium editas Controversijs indu-
ctis Exauditis Quoniam Causa Pens Respectu Inventario-
rum et Rerum Mblium post olim Parentem Gnosi Franci-
sci Czachorowski actoris derelictarum per G. Kwasieborski Citatum
stante Tutoria super actore gesta ~~inter~~ deoccupare objector
et e Converso ratione Indebitae vexae bonificationis pten-
sionum suo in Judicio Vertitur quae sine Inquisitione deci-
di nequit. Proinde Judicium necessarium esse hac in Cau-
sa Inquisitionem ad Contenta Manifestationum et
Terminor Partium pro Sequenti Judiciorum suor Caden-
tia ex alternata in Płońsko celebrandorum per Partem
utram q educendam censet Termino Conservato.

Inter Gnosos Agnetem de Korzybskie et Petrum Korzyb-
ski Invicem Conges Actos per Eunq Gnosum Petrum
Korzybski suo et Consortis suae Nne pntr Tandem
Quoniam Gnosi Paulus et Stanislaus Korzybscy
Fratres inter se germani Citti pnti in Termino
disparent et se Condemnare permittunt Proinde
super Eisq in Lucro Ulterioris Fortis finalis facien-
dae Executionis ratione Solutionis Summae cum Pro-
visione pvenientis permittitur Condemnatio
et p peragenda Condemnatione ad Mcum Loci Ca-
pitaneum remittitur. Publicatum

Inter Gsos Antonium et Mathiam Zbyszenskie Acto-
res per Eunq Gnosum Antonium Zbyszeński suo et
Gnosi Mathiae Zbyszenski Fratris sui Natu Minoris
nomine pntr et Gnosum Paulum Zbyszenski Citatum et Judicem
pntr Gnosos Jacobum Zbyszenski atq Vincentium
Kruszewski Citos et Judicentes per Eunq G. Kruszewski suo et G. Zbyszenski

nomine

nomine pntr, Judicium Citationem Partis Actoreae Citatae Parti suum ad Judicium editam decidendo Controversijs inductis exauditis Quoniam Causa Inveterata suo in Judicio promovetur Proinde in Eaq Judicium statuit Quatenus Partes Documenta Eanq Causam evincentia Originalia per Copias authentica per Summarios Conscra praevia Combrobatione subsequenda ad mentem Legis pro sequenti Judiciorum suorum Cadentia ex Alternata in Plonsko celebranda sibi abinvicem Communicent Termino Conservato.

Inter Gnosos Ignatium et Alexandrum Czachorowskie Actores per Gnosum Ignatium Czachorowski suo et Fratris sui nomine pntr. et Illrm Adm. Rdum Adamum Kukowski Praepositum Ecclesiae Gurenae Citatum et indicenae pntr. Judicium Citationem Partis Actoreae Citatae Parti suum ad Judicium editam decidendo Controversijs coram se inductis exauditis Licet quidem Gnosi Czachorowscy Actores pro Solutione Summae Quinquaginta Aureorum hungaricalium ex Summa Majori per olim Gsum Josephum Czachorowski actorum Fratrem "Stante Confederatione" ad Conservationem Parti Citatae data ultra Exolutas Nonnullis Personis Quotas ausi restantes et restitutione horologij relicti ibidem depositi Partem Citatam Convenit verum Quoniam Pars Citata reproductis Quietationibus et quidem Prima per Eunae olim Gnosum Josephum Czachorowski Die undecima Julij Anno 1769no Altera per Gsum Kleyst Praefectum Confederationis Plocenae in Residentia Plebanali Die vigesima Prima Julij Anno 1769no in rem sui datis tum et Dispositione Militatari per olim Mcum Ignatium Wessel Dapiferum Sieprcenae Rotmagistrum Confederationis Ptus Plocenae in Castris Die vigesima Julij Anno 1769no subsecuta Manu "Ejusdem" olim Mci Wessel subscripta et Sigillo Gentilitij Ejus Communita Summam Quadringentorum Aureorum hungaricalium Olim Mci

Caroli

Caroli Zakrzewski Confederationis Terrae Vissogrodiensis Mareschalci per supradictum olim G. Josephum Czachorowski Actorum Fratrem apud se depositam et per Eundem olim G. Josephum Czachorowski ad Quietationem Ejus in Summa Trecentorum ~~Aureorum Polon~~ aureorum hungaricalium receptam in residuo vero scilicet ~~per Eu~~ in Summa Centum Aureorum hungaricalium Gnoso Kleyst Praefecto Confederationis Districtus Plocensis juxta dispositionem Mci Wessel extraditam sufficienter probat, nihilque apud se restasse patetice demonstrat horologium autem pro absolvendis Centum missis et defacto jam absolutis sibi ~~con~~ datum et condonatum infert. Quo circa Judicium adtenta praemissa Partis Actoreae de Extraditione Summae sufficienti probatione Partem Actoream Incompetenter agere adinvenit Decreti Praesentis vigore.

Inter Gnosos Antonium Radwanski et Franciscam Karwowska invicem Cnges Dominos tum Nblem Joannem Szuleński Famulum Actores per Eundem Gnosum Antonium Radwanski suo et suprascriptorum Actorum Nomine personaliter, et Gnum Paulum Karwowski Cttum pntr Judicium Citationem Partis Actoreae cong Partem Citatam suum Ad Judicium editam decidendo Controversijs inductis exauditis Quoniam Causa praesens respectu Violentiarum promovetur Proinde Judicium Necessariam esse Inquisitionem ad Contenta Protestationum et Termini Partis Actoreae tam in probationem quam emundationem pro sequenti Judiciorum suorum Cadentia ex Alternata in Płońsko celebrandae per Partes educendam adinvenit Termino Conservato.

Inter Gsum Joannem Gąsiorowski Actorem pntr et
Gnosos Simonem Kruszewski et Mariannam Mo-
dzelewska Invicem Conges Actos per Maritum suo
et Consortis suae Nne pntr Judicium Terminum Par-
tis Actoreae per Anterius Decretum Judicij sui Conserva-
tum decidendo Controversijs inductis Exauditis Te-
neri Partes Reponere Inquisitiones suo Coram Judicio
in Anteriori Cadenti eductas et Comprobatas idq in
Instanti Censet et Quoniam Pars Actorea Inquisitio-
nem suam reponit Pars vero Citata in emundatio-
nem Inquisitionem non eduxit verum Inquisitio-
ni Partis Actoreae Judicialiter se subicit Proinde Sa-
tisfactione "in praemissis" ad inventa "Judicium" Ad Lectionem reposita Inqui-
sitionis Condescendit Qua Lecta et diligenter exa-
minata Quoniam ex Eadem deducitur Gnosum Simo-
nem Kruszewski "Citatum" Incepta quadam Certo Tempore
in Oppido Płonsk Contentione cum Gso Gąsiorowski
Actore eidem Actori ex Oppido Płonsk Domum
proficiscenti binis vicibus Viam cuiq Liberam Obsessisse
~~nis~~ ex Curru Eundem Actorem Condescendere coegisse
Condescendentem pro pectore proripuisse et Inter
ram protrusisse "Eundem" concussisse et Frameam sibi porri-
gendam ad Convulnerandum non tamen porrectam
invocasse Lesisse et diffamasse, Quo circa Judicium
Eundem Gnosum Kruszewski Citatum pro praemissis
Non posse evadere Poenas ~~Judi~~ sententiat decernen-
do Quatenus Jd Citatus eluendo praemissum sui Pro-
gressum Turrim Castri Plocensis Superiorem in
et pro Fra 2da post Dcam Conductus Paschae Anno
praesenti Ingrediatur Ejusq Sessionem Spacio Unius
Septimanae sine intermissione Continuet et expleat
nec non in Eggressu de Turri Poenam Duplicem Qua-
tuor Decem Marcarum Polonicalium Parti Actoreae
coram Officio et Actis Castrensis Plocensis sub Poena Ba-
nitionis in Casu Contraventionis circa Mansionem

faciendae

faciendam ~~publicanda~~ tam quo ad Sessionem Turricam quam Solutionem Marcarum publicanda Judicio suo per medium in Instanti sub Seorsivo Rigore ex rejestro Penalium extendendo Solvat et realiter enumeret Decreti praesentis Vigore.

Inter Gnosos Mathiam Kozłowski et Agnetem de Pęczkowskie primi olim Gnosi Rochi Draminiski secundi adpresens voti Invicem Conjuges Actores Cassandae et Innocentij per Gsum Paulum Zołtowski Plenipotentem Inscriptum Et Illrm Adm Rdum Josephum Praepositum Kraykoviensem et Gsum Casmirum Czachorowskie Citatos per Gnosum Adamum Miłodroski Inscriptum Plenitem Judicium Decidendo Citationem Partis Actoreae Citatae Parti suum ad Judicium editam Controversijs inductis exauditis Quoniam Pars Actorea pro Cassatione Condemnationis ex Parte Citati in Judicijs suis Fra 2da post Fm Purificationis Gv Mariae Die 6ta Febr Anno Elebso 1775 super Actoribus ratione praetensae Extraditionis Laboriosi Adami ad Sortem Zbysienszczyzna Spectantis Obtentae suo in Judicio agit Donationemq Manualem super praedictum Laboriosum Adamum dictum Jascak per olim Gnosum Josephum Zbyszenski Sortis Zbyszenszczyzna in Kruszenica sittae et Ejusdem Subditi haeredem in rem olim Gnosi Rochi Draminski Modernae Actricis primevi mariti in Kruszenica Die Vigesima Tertia Febr Anno 1764to factam Actis praesentibus Fra 2da post Fm S: Hedvigis Viduae Electae DEI Die Decima Tertia Octobris Anno 1774to in Płońsko Oblatuatam producit et Eadem Donatione Subditum supradictum antequaesitum per Citatum super Sortem Zbysienszczyzna a Successore Ejusdem olim Gsi Josephi Zbyszenski Jus haereditatis Actricis priori marito Resignatum probat exindeq Condemnationem praemissam

In negotio vexatorio illegaliter super se obtentam demonstrat Idcirco Judicium Cassata Eadem Condemnatione statuit Quatenus Jam Citatus pro indebita Partis Actoreae vexa Poenam simplicem Quatuor Decem Marcar Polonicarum Parti Actoreae in et pro Fra Ida post Dominicam Invocavit Idem Anno praesenti ventura coram Officio et Actis Castrensibus Plocensibus sub Poena Banitionis in Casu Contraventionis circa Massnem faciendam publicanda Judicio suo per medium Instanti sub solito Rigore ex Rejestro Poenalium extendendo solvat et realiter enumeret Decreti Praesentis Vigore

Inter Gnosum Mathaeum Niesulowski Actorem pntr et Gnosos Hiacinthum Krolewski et Franciscam de Sienickie Invicem Conjuges Cito per Maritum suo et Cntis suae Nomine pntr Judicium Terminum Partis Actoreae ~~[illegible]~~ per Decretum Anterius Judicij sui Conservatum decidendo Controversijs inductis Exauditis Teneri Partes Reponere Inquisitiones suo coram Judicio in Anteriori Cadentia eductas idq in Instanti censet et Quoniam Pars Actoreae Inquisitionem suam reponit Pars vero Citata in emundationem ex Parte sui Inquisitionem non eduxit verum Inquisitioni Partis Actoreae se subicit et ex Eadem judicaturam se affectat Proinde Satisfactione hoc in puncto adinventa ad Lectionem Inquisitionis Repositae Judicium Condescendit Qua lecta et per singula puncta examinata Quoniam ex Eadem Judicio suo liquet Gnosum Hiacinthum Krolewski Citatum suem Actoris propriam a porcellis circa minimum sui Damnum in Ocimum jam post Festum Sancti Michaelis in Campo ~~po~~ post Collectas per alios vicinos Segetes existentem tunc primum incurrentem Interfecisse interfectam

sibi

Sibi per Actorem Remissam esse porcellos Parvos ab
Eadem sue ~~in Numero di~~ exhalare Causasse Actorem
diffamasse, aliquoties Damnum in Segetibus Actoris
super Bonis Tempinko intulisse quo circa punibi
li Eodem Citato ad invento Statuit Judicium Zutenus
Idem Citatus Poenam Simplicem Quatuordecem
Marcarum Polonicalium tum pro sue Interfe
cta praescindendo uti in Levi Negotio Juramentum
ac etiam in Bonificationem exhalatorum porcellorum
Quotam Decem Florenorum Polonorum nec non in Boni
ficationem Damni in Segetibus per Acti Septem
Marcas Polonorum Gnoso Niesulowski Actori in et pro
Fra Zda post Dcam Invocavit Idlem in Anno
praesenti Ventura Coram Officio et Actis Castrensibus
Plocensibus sub Poena Banitionis circa Moffnem faciendam in Casu Contravenientis
publicanda Judicio suo Septem Marcas Polonorum
in Instanti sub Solito Rigore ex Regro Poenalium
extendendo Solvat et realiter enumeret Decre
ti praesentis Vigore.

Inter S. Andream Brudzienski Actorem pnter et S. Joan
nem Charzynski Cittum et Indicenum pnter Judicium
Citationem Partis Actoreae Citatae Parti suum ad Judi
cium editam Decidendo Controversijs Partium Indu
ctis exauditis Quoniam Pars Actorea pro restitutione
Adorum per Actorem in Sorte Bonorum Zaborowa
Citati haereditaria protunc in Possessione S. Feliciani
Brudzinski Victrici Ejusdem Citati existanti ad Grana
rium seu holodia depositorum et per Citatum ~~circa~~
circa evacuationem de Possessione ~~Bon~~ Sortis Bri
Zaborowa Victrici Sui deoccupatorum seu bonifi
catione Eorundem sibi injungenda agit Pars vero
Citata Eadem Adora circa Initam Complanatio
nem cum suo Victrico in Plocko Fra Zda In Va Festi
Sancti Joannis Bptae Anno 1776to Consecratum Eadem
Adora per Actorem deposita per S. Felicianum Brudzinski

Victricum

Victricum Citati recepta esse infert Proinde Judicium necessariam esse Adcitationem Gnosi Feliciani Brudzinski pro Sequenti Judicior Suor Cadentia ex Alternata in Plonsko celebranda ~~prosequi~~ per Partem Citatam Subsequenda "censet" Termino Conservato.

Inter Gnosos Carolum Korzybski et Rozaliam Zeranska Invicem Cnges Actores p Maritum suo et Cutis suae Nne pntr et G Valentinum Korzybski Citt pntr Judicium Decidendo Citationem Partis Actoreae Citatae Parti Judm editam Controversijs Partium Inductis exauditis Quoniam Causa praesens respectu Violentiarum promovetur ~~Pro~~ quae sine Inquisitione Decidi nequit Proinde Juditium Dilationem Inquisitionis Ea in Causa per Partes tam in probationem quam "ad contenta Protestationum et Termini Partis Actoreae" emundationem, pro Sequenti Judicior Suor Cadentia ex alternata in Plonsko celebranda educenda dat et Concedit Termino Conservato.

Inter Gnosum Stanislaum Zakrocki Actorem pntr et Gsum Paulum Brzeski Citum pntr Judicium ~~Terminum Partis Actoreae per Anterius Decretum Concessae Dilationis Infirmitatis Judicij sui Conservatum Decidendo~~ Controversijs Partium inductis exauditis Satisfaciat Gnosus Paulus Brzeski Citatus Dilationi Infirmitatis in Anterioribus Judicijs Sibi Concessae per subsequendam Mente Legis Infirmitatis suae juratoriam Comprobationem idq in Instanti ~~ti Judicium~~ et additur Mnlis ad pronunciandam Juramenti Rotham Comprobavit G. Paulus Brzeski prout in Anteriori Judicior Cadentia sub tempus Concessae sibi Dilationis Infirmitatis vere infirmabatur et per sui Marbum Causam attentare non valuit. Qua attenta Comprobatione Satisfecisse Eunae G Brzeski Citum Dilationi Infirmitatis Judicium Adinvenit Partibusq in Causa experiri Mandat in Experimento Terminum Partis Actoreae per Anterius Decretum Judicij sui Conservatum

Decidendo

Deciendo Quoniam Pars Actorea pro Solutione Summarum
primae Quadringentorum Zymphonum per Dñum Antonium
Smeski olim Joannis Filium Actis Castrens Stocens Pra Stia
in Crastino Festi Natitis Sancti Joannis Baptae Anno 1765
Dñozo Jakrocki Actoris super Sorte Bonor Smesciae scita Ste-
roninowizna seu Agris per Dñum Krajewski possessis modo
Obligatorio Inscripta ex vi Quasitis Finis hereditarij super
super Totas Sortes in Bonis Smesciae per Citatum a prae-
dicto Dñozo Antonio Smeski ad Eundem Citatum in Exolutionem
Quatae Alterius Septuaginta Quatuor Zymphonum et
Sextarij Unius ad Scriptum Manuale in Obligationem
Agrorum certor in Eisdem Bonis Smesciae praedicto Dño Anto
nio Smeski per Actorem Data Tertia Centum Zymphonum
per olim Dñozum Andream Smeski praedicti Dñozi
Antonij Smeski Avum olim Dñozo Adamo Matawsdi
Filio Casimiri Actis Castrens Vispogrodiens super Agris Cer-
tis modo Obligatorio Inscripta Et per Dñum Franciscum
Matawski Ejusdem olim Adami Successorem olim Dñozo Ada-
mo Korzybski Consortis Actoris prioris Marito Transpusa
scripto manuali per Antonium Smeski in perso-
nam P. Stanislai Jakrocki Actoris moderni in Smes
ciae Die Vigesima Octava Octobris Anno 1762do cir-
ca perceptionem Summae supradictae Septuaginta
Quatuor Zymphonum Sextarij Unius dato Actis Castrens
Stocens Fra 2da pro Die Conversionis Sancti Pauli Apli
Anno 1766to Oblatu ato Agnita Omnium supradictarum
Summarum per rationem receptae Possessionis per Cita-
dum pro Impossessor Obligator Sortis et Agror in Re Possessi
sione Actoris indigitante ad Manifestationem Coram
Actis Castrens Stocens Feria Sexta post Dñi Visita
tionis Glorioss Semper Virginis Mariae Die Octava Ju-
lij Anno 1774to per Citatum facta cum Provisionibus
ab Actu Ejus dem Matthaei sibi provenientibus
Quarta Denique Summa Ducentorum Septuaginta
Zymphonum per Dñozum Laudum Smeski Citatum a
Modemo Actore in Obligationem Certor Agror in Bo-
nis Smesciae assumpta et Scriptis Scripto Die Quarta
Augusti Anno 1764to per Eundem Citatum in Rem Actoris dato

dato actis

Actis Castrenę Plocenę Sabbatho in Va Festi Nattis S. Joannis Bptæ Anno 1765to Oblatuato modo Obligatorio super agris Br. Brzescie Inscriptæ suo in Judicio agit Solutionemq Præmissar. Summarum Primæ Quadringentor. Alterius Septuaginta Quatuor et Sextarij unius Tertiæ Centum Zynphonum cum Provisionibus ab Actu Maffonis supra de Actu expressæ per citatum factæ Quartæ Ducentor. Zynphonum in vim exemptionis ex Agris Obligatis in Scripto ultimario expressis provenientis sibi Injungendam Concludit Quocirca Judicium attentis supraexpressis Documentis Statuit Quatenus Gnosus Paulus Brzeski Citatus Summas Præmissas Primam Quadringentorum alteram Septuaginta Quatuor "Zynphonum" et Sextarij unius ~~Tertiæ Centum Zynp~~ Gnoso Stanislao Zakrocki ad Manus Tertiam Centum Zynphonum Succores olim Gnosi Adami Korzybski respicientem Eidem Actori prævia Locatione providenda seu in Pacificationem Ejusq olim Gnosi Adami Korzybski "Successorum" Convertendam cum provisionibus ab Eisq Summis ad Terminum infra Solutioni Pfixum pro Annis Duobus provenienti similiter ad manus Actoris persolvenda Quartam Ducentorum Septuaginta Zynphonum "citra provisionem uti in vim exemptionis provenientem" Eidq Gnosi Zakrocki Actori pro Vigilia Festi Nativitatis Sancti Joannis Baptistæ in Anno Pzenti Ventura Coram Officio et Actis Castrenę Plocenę sub Pæna Banitionis circa manifestationem faciendam in Casu Contraventionis publicanda Solvat et realiter enumeret Suita Pæna Trium Marcar. Polonę Parti cum Summis sub Rigore quo supra Judicio suo totidem in Instanti sub Solito Rigore ex regro Pænalium extendendo per Citatum Solvenda Decreti Pzentis Vigore.

Inter Gnosum Stephanum Brudzinski Actorem et Citt pntr et Gnosos Felicianum et Joannem Brudzinskie Cittos et Actores per Eunq Gnosum Joannem Brudzinski suo et Gnosi Feliciani Brudzinski Fratris suinne pntr

Eam

Gnosam Mariannam Brudzinska Citatam per Eundem
Judicium Terminos Partium per Anterius Decretum
Judicij sui Conservatos decidendo Controversijs indu-
ctis Exauditis Teneri Partes utrasq reponere Inqui
sitionem suo coram Judicio in Anteriori Cadentia
eductas et Comprobatas idq in Instanti Censet et Quo-
niam Reposuerunt proinde Satisfactione adinven
ta Judicium ad Lectionem Earundem Inquisitionum
Condescendit quibus Lectis et per singula puncta Exami-
natis Quoniam ex Eisq Inquisitionibus deducitur
olim ~~Gnosum~~ quemdam Rzeszotarski suppliciatum
licet aliquoties itinerando ad domum Gnosorum Brudzinskich
Feliciani et Joannis ~~aliquoties~~ qua hospitem Conde-
scendisse nullam tamen per Eosq Gnosos Felicianum
et ~~Stephanum~~ Joannem Brudzinskie cum Eodem
Rzeszotarski intuitu furti Conniventiam habuisse
quinimo a Societate Ejus evitasse, et Eisq Inquisitio
nibus ferme totam vitam sui decenter juxta dis
tinctionem Status sui Nobilitaris ductam probasse
ex indeq ab Objectis in ~~Pro~~ Protestatione Coram Actis Ca-
strenq Plocenq Sabbatho post Festum Immaculatae
Conceptionis G V Mariae Die Undecima mensis De-
cembris Anno 1773tio per Gnum Stephanum Bru-
dzienski contra Eosq Gnos Felicianum et Joannem
Brudzinski ratione personar Crimine Furti Notatar
scilicet ~~Die~~ Feliciani et Stanislai Rzeszotarskich apud
se Conservationis ac ex re vaccae ac si ablatae circumscriptive facta Eosq Gnosos
Felicianum et Joannem Brudzinskie Inquisitioni
bus plenarie emundatos esse nec in quopiam ex Obje
ctis per Gnum Stephanum Brudzienski Violentijs
redargutos extitisse Quo Circa Judicium ad Actora-
tum Ejusq Gnosi Stephani Brudzienski contra
Gnosos Felicianum et Joannem Brudzinskie for
matum Eundem G Stephanum Brudzinski
Incompetenter agere ~~Judicium~~ adinvenit. Quo vero

ad Actorum

Ad Actoratum Gnosor Feliciani et Joannis Brudzinskich contra Eund Gnosum Stephanum Brudzinski pro Pœnis ratione Circumscriptionis honoris Institutum Pœnalem Eundem Gnosum Stephanum Brudzinski pro præmissa Circumscriptione Judicium adinvenit Decernendo Quatenus licet Majores pmeruerit Pœna ad nitiores tamen ex Clementia Judicij Condescendendo Idem G Stephanus Brudzinski in Retaliationem circumscriptionis honoris Gnosor Feliciani et Joannis Brudzinski Turrim Castri Plocen superiorem in et pro Fra 2da post Dominicam Reminiscere Idem in Anno præsenti Ventura ingrediatur Ejusq Sessionem Spacio Unius Septimane sine Intermissione Continuet et expleat ~~ejusq Sessionem~~ nec non in Eggressu de Turri Pœnam Duplicem Quatuor decem Marcarum Polon Gnosis Feliciano et Joanni Brudzinskim Coram Officio et Actis Castren Plocen sub Pœna Banitionis in Casu Contraventionis circa Manifestationem faciendam ~~publicanda~~ tam quo ad Sessionem Turricam quam Solutionem Marcar publicanda Judicio vero Pœnam Simplicem Quatuor Decem Marcar Polon in Instanti sub Seorsivo rigore ex Rejestro Pœnalium extendendo solvat et realiter enumeret ~~Decreti Præsentis vigore~~ Protestationem vero supra de Actu Exaratum per G Stephanum Brudzinski con Gsos Feliciamum et Joannem Brudzinskie circumscriptive factam tum et Terminum Eo nomine editum ad primam Gsor Feliciani et Joannis Brudzinskich Requisitionem ex Actis eliminand declarat D P V.

Inter Mcum Ignatium Sampławski Venatooridam Dobrinen Actorem pntr, et Illrm Adm Rdum Vincentium Cmielewski Præpositum Kamienicen Br Rzewin ad Communitatem Węgrovien Spectan Commissarium tum Labsum Josephum Rybiczak

de Eisd

de Eisd. Bonis Subditum Citatos per S. Simonem Zurowski Judicium Citationem Partis Actoreae Citate Parti suum ad Judicium editam decidendo Controversijs inductis exauditis Necessariam esse Pnalem Comparitionem Partium utrarumq. pro sequenti Judicior. suor. cadentia ex alterna in Plonsko celebrandor. Censet Termino Conservato

Inter Mcum Josephum Pęczkowski Judicidam Terrestrem Ciechanę avunculum et Gnosum Valentinum Strzeszewski Sororinum Actores personaliter et Gnosum Franciscum Nicki Cittum pntr. Judicium Controversijs Partium inductis Exauditis Teneri Gnosum Nicki Citatum Satisfacere Decreto Anteriori Judicij sui in puncto injunctae Statutionis Laboriosae Margarethae Laboriosi Mathiae de Bonis Bojanowo Gozdzie Subdita Consortis idq. Instanti et quoniam Eandem Laboriosam Margaretham Gnosus Nicki statuit, Proinde Satisfactione hoc in Puncto adinventa Judicium Partibus in Causa experiri manda in experimento Terminum Partis Actoreae per Anterius Decretum Judicij sui injunctae Statuitionis Conservatum decidendo ulterioribus Partium Controversijs inductis exauditis Quoniam tam ex Agnitione suprascriptae Laboriosae ~~Magdalenae~~ Margarethae Statutae quam Literis Metrices Ecclesiarum Gradzanoviensis et Graleviensis per Partes repositis deducitur Eandem Laboriosam Margaretham olim Laboriosorum Alberti et Catharinae de Bonis Krasniewo Subditorum ex post ad Bona Zabowo Modernorum Actorum haereditaria et Possessioni Subjecta in Subditatu applicatorum Filiam ante Annos Sex ex Eisdem Bonis Zabowo Stante Possessione Gnosi Dominici Kozlowski profugam postq. profugationem per aliquot tempus in Bonis Gradzanowo Ecclesiastica Commorantem ibidemq. cum Labo

noso

Laborowo Matthia Filio Sauli de Bonis Rojanowo Rozdzie
Inoci Nicki Civis Sti sub dto "in anno 1770 die 16 Januarij
Vobis Madrimony Obtinentibus te-
stante id Testimonio ex Libris Metricis Copulatorum
Ecclesiæ Radzanoviens extradito. pro cujus Laboriosa
Margaretha ut de Bonis Laborowo subdita seu Alia
similis in recompensam Ejus "ex Conceptione Dars Actorea agit et Le-
nalitatem super Parte Citata ratione Ejus subditæ
sine scitu Domini Susceptionis et in Madrimonium
Elocationis irrogandam Concludit Quo circa Judicium
attentis Præmissis probationibus Statuit Quatenus
Præfatus Inocus Franciscus Nicki Civis in recom
pensam præfatæ Laboriosæ Margarethæ de Bonis
Laborowo subditæ Subdito ~~suo~~ Nicki suo neptæ Alium
subditum statæ similem ad Laborem idoneum ab Actu
Præsentis Decreti in sex Septimanis coram Officio
et Actis Castrens Plocens sub Pœna Banitionis in
Casu Contraventionis circa Massonem faciendam
publicandæ Partis Actoreæ Quia Quietatione per
quem libet ex Actoribus recognoscenda extradat Pœnas
vero super Inoco Nicki p Partem Actoream Oblatas per
rationem "allegatæ Ignorantiæ Ejus Inoci Nicki de Propriæ
te Ejus subditæ circa Elocationem cujus nam dit
pro tunc pro Libera Persona impositate Judicium
prætermittit Quibus tamen Pœna "simplus Quatuordecem Mar-
carum Polonicalium Partis Actoreæ pro Termino Extraditionis
et sub Rigore Eod Judicio suo per Medium "in Jure Partis
sivo Rigore ex Registro Penalium extendendo per
Inocum Nicki Civem Advenam D.P.V.

Inter Meum Valerianum Lasocki subdapiferum
Ciechanoviens Actorem "et Civitatum per Dum Paulum Zolto-
wski Inscriptum Partem et Meum Josephum
Ubysz Venatorium Plocens Civium et Actorem
per Inocum Laurentium Lokolnicki Præsen-
tem Inscriptum Judicium Citationes Partium
sibi abinvicem ad Judicium præsens Editas Decidendo
Controversijs Inductis Exauditis Quoniam Contra-
ctus Inter ~~Dum~~ Meum Josephum Modernum Civem et
Dominam Dannem Cantium Ubysz Venatoriam Plocens

abuna

ab una et Mcum Valerianum Lasocki Subdapiferidam Cie-
chanoviens Actorem Parte ab altera in Ordine Obligationis
Bonorum Niedarzyn Mcor Ubyszow hæreditariorum
pro re Mci Lasocki in Summa Viginti Millium Florenor
Polons assecuratæ in Drozewo Die Quinta Martij An-
no Elabso 1775to initus tam in Summa in Obligatio-
nem Constituta in Parte tantum per Citatum et olim
Fratrem Ejus percepta quam in declarata dimissio-
ne possessionis per Partes non est adimpletus, Qui-
nimo testantibus Manifestationibus Coram Actis
Castrens Plocens Fra 2da post Fm Nattis Sancti Joan-
nis Baptæ Die Vigesima Sexta Mensis Julij Anno
Eod 1775to tam per Mcum Valerianum Lasocki
Subdapiferidam Ciechanoviens de promptitudine
Solutionis Summæ Viginti Millium Florenorum
Polons in Obligationem Bonor Niedarzyn Contractu
assecuratæ exclusa Summa Centum Octodecem Aureor
hungaricalium ac Undecem Florenor grossor ar-
genteor Trium ad Manus Mcor Ubyszow persoluta prove-
nientis in pacificationem tamen Creditor ad Eadem Bona
Niedarzyn convertendæ cum præsentatione Summæ Ejusdem quam per Mcum Josephum
Ubysz modernum Citatum de Diligentia Levandæ
Summæ prætactæ in Obligationem Br Niedarzyn
Contractu Eod constitutæ ad manus sui percipien-
dæ distinctim per quemlibet sub uno actu factis
Idem Contractus non effectuatus esse elicitus Partesq
per institutos sibi ad Judicium præsens Terminos
non tam Manu tenendo Eundem Contractum quam
potius Summam ad Rationem Ejusdem Contractus
perceptam solvendam Concludunt Quo Circa Judi-
cium Partibus Eisdem a nexu præmissi Contractus
Liberis pronunciatis Statuit Quatenus Mcus Jose-
phus Ubysz Summam Cptactam Centum Octode-
cem Aureor hungaricalium ac Undecem Flore-
nor grossor Argenteor Trium per se et olim Mcum
Joannem Cantium Ubysz Fratrem Suum ad Rationem
Obligationis Bonor Niedarzyn a Mco Lasocki Levatum

Eid

Eidem Mco Valeriano Lasocki Actori cum provisione ab Actu Contractus Obligatorij per quinque a Centum quot annis Computanda pro Vigilia Festi Nativitatis S: Joannis Baptae Anno praesenti Ventura ~~solvat et realiter~~ Coram Officio et Actis Castrensi Plocensi sub Poena Banitionis circa Massonem faciendam in Casu Contraventionis publicanda solvat et realiter enumeret Luita Poena Trium Marcarum Polonicarum Particum Summa Judicio totidem in Instanti sub solito Rigore ex Regro Poenalium extendendo per Mcum Ubysz Solvenda D.P.V.

Inter Gnosum Joannem Turowski Camerarium Terrestrem Visogrodiensem Medietatis Bonorum Karsy haeredem Actorem per Gnosum Simonem Turowski Inscriptum Plenitem Mcum Franciscum Roznowski Tribunum Brestensem Cujaviae Citatum et Actorem per G. Joannem Szczepkowski Inscriptum Plenitem Gnosas Hedvigim olim Mci Jacobi Ostaszewski Judicis Castrensis Zacrocimensis Rosaliam olim Gnosi Joannis Stotwinski Relictas Contes Viduas et Mariannam Virginem Innuptam Karskie Citatas per Gnosum Simonem Turowski Judicium Citationes Partium sibi abinvicem ad Judicium Suum editas decidendo Controversijs inductis exauditis Quoniam Causa praesens respectu Praetensionum ex Possessione Tenutaria Bonorum Karsy emicantium promovetur quae sine Condescensione Decidi nequit Proinde Judicium Necessariam esse Condescensionem Judicij sui aut Gnosorum Camerariorum Terrestrium Plocensis unius ubi Duo Duorum ubi tres absentia non obstante captato Tempore praevia tempestive faciendae avisatione ad Fundum Bonorum Karsy Conducendorum adinvenit Quod Judicium vel Officium Camerariale mutuo Partium Sumptu Condescensurum aut unus Mcus Judex Terris vel Gnosus Camerarius per quamcunque Partem Conducendus ante Omnia Comportationem Contractus Tenutarij et Inventarij Inter Mcas Karskie ab una et Mcum Roznowski Parte

ab altera

ab altera Conscripti per quem Intererit injunget De
prætensionibus Fundi per Partes ad se ab invicem
formatis Inquiret Investigabit Inquisitiones si ne-
cessitas postulaverit expediet juramenta Exci-
piet Solutionem Summarum ac Bonificationem
prætensionum quid Cui et a quo provenerit assigna
bit Terminos præfiget Rigores annectet Dubia quevis
et intervenientias resolvet Satisfactionem Omni
modam Cui et a quo competierit "præstandam" demandabit Par
tesq finaliter in Omnibus et Singulis prætensio-
nibus nihil intactum et irresolutum relinquen
do ~~finaliter~~ ad Contenta Massonum et Terminorum
Partium finaliter decidet disjudicabit et Modera
bitur Quorum vel cujus Decisioni Partes parere
et in Eadem acquiescere Sub Pœna Banitionis illo in-
Termino Condescensionis super Contraveniente
publicanda debebunt et tenebuntur Quita Pœna
Septem Marcarum Polonicarum Parti per Partem Compen
sanda Judicio suo totidem sub solito Rigore ex Re-
jestro Pœnalium extendendo ab utraq Parte Sol-
venda ~~DPV~~. Pro quo Condescensionis Termino Par
tes quos Voluerit et Negotium præsens poposcerit
adcitent Adcitandi Sub Simili quo supra rigore Com
parere Obstringuntur DPV.

Inter Mcum Victorinum Kossobudzki Thesaurarium
Plocensem Actorem et Cittum pntr Gnosos Thomam Pa-
rentem et Joannem Filium Korzybskie ~~Actores et~~
Citatum et Actores per Eundem Joannem Korzybski
Filium suo et Parentis sui nomine pntr. Mcum Mi-
chaelem Kossobudzki tum Nobilem Jacobum Smo-
lenski ~~atq Labr~~ Citatos per Eundem Mcum Victorinum
Kossobudzki ~~suo Fratr~~ Judicium Quoniam Gnosus
Antonius Kossobudzki ad Actoratum Gnosorum Korzyb-
skich Citatus præsenti In termino disperet Pro inde
Eundem in fine Decreti Condemnandum permittit Par
tibus vero Comparentibus uti in Causa facti Experiri

mandat

mandat in Experimento Citationes Partium sibi ab invicem editas decidendo Controversijs inductis Exauditis Judicium ad Affectationem Partium utrarumq Eisdem Partibus Dilationem Inquisitionis ad Contenta Terminor et Protestationum ab utrinq subsecutarum Per Partes utrasq educendae idq pro sequenti Judicior suor Cadentia ex alternata in Plonsko celebrandae dat et Concedit Termino Conservato. Super vero Gnoso Antonio Kossobudzki Citato ratione attentatarum Violentiarum decernitur Condemnatio et pro peragenda Executione ad Mcum Loci Capitaneum Remittitur et publicatum.

Inter Gnosum Thomam Wolski Bonor Szaprsk Tenutarium Possessorem Actorem pntr Tandem quoniam G Joannes Leszczynski citatus praesenti in Termino disparet se Condemnare permittit Proinde super Eodem Citato disparente in Lucro Ultimariae Fortis finalis faciendae Executionis ratione attentatarum Violentiar permittitur Condemnatio et pro peragenda Executione ad Mcum Loci Capitaneum remittitur Et Publicatum

Inter Gnosos Stephanum et Cunegundim de Stawęckie Brudzinskie invicem Conjuges Acto et Citatos per Maritum suo et Cntis suae Nne pntr et G: Franciscum Zaręba Citatum et Actorem pntr Et quoniam Gnosus Josephus Stawęcki anteactus Bonor Bonor Borzewa haeres Citatus praesenti in Termino disparet et se Condemnare permittit Proinde sup Eodem Gnoso Stawęcki disparentae ratione relevationis Decreti Condtis in Fundo Bonor Borzewa prolati quo relevato Solutionis Summae Dotalis ex Precio Undecem Millium Florenę Polonę Contractu Resignatorio inter Eunq Gnosum Stawęcki ab una et Gsum Zaręba Parte ab altera Constituto una cum Provisionibus ab Eadem provenientibus Decernitur Condemnatio et pro pera

genda

Peragenda Executione remittit ad Mcum Loci Capitaneum cum Comparente vero Gnoso Pareba suspenditur Causa ad Terminum ex Remissione aut adcitatione Incidens Publicatum.

Inter Gnosos Lucam et Mariannam de Dluzniewskie Invicem Cnges Parentes Simonem Filium Burgrabium Castrens Plocens Rudowskie Actores et Citatos per Eund Gnosum Simonem Rudowski suo et Parentum suor nne pntr et Gsos Antonium Rudowski Dominum Laurentium Sulenski atq Laboriosos Bartholomaeum Parentem Matheum Filium dictos Gołębiewskie nec non Stephanum de Bonis Niemczewo Subditos Cttos et Actores per Eund Gsum Antonium Rudowski suo et aliorum Cttor et actor nne pntr Laboriosos Petrum et Elisabethem Laboriosi Mathiae Consortem Citatos per Gnosum Simonem Rudowski Judicium ~~Termi nus~~ Citationes Partium utrarumq ad Judicium suum sibi ab Invicem editas decidendo Controversijs Earund Inductis Exauditis Quoniam Causa pzens respectu Objectarum violentiarum promovetur Proinde ad affectationem ~~Eara~~ Partium Eisd Dilationem Inquisitionis pro Sequenti Judicior Cadentia ex alternata in Plonsko celebrand ad Contenta Terminor et Protestationum Partium utrarumq et ad utrosq Actoratus educendae dat et Concedit Termino Conservato.

Inter Gnosos Petrum Albertu Paulum et Stephanum ac Mariannam Gnosi Simonis Brzeski Consortem Brudzinskie Actores per Eosd Gnos Petrum et Stephanum Brudzinskie suis et suprascror Fratrum et Sororis suorum Germanor Nominibus pntr et Gnosos Theodoram Primi olim Gnosi Valentini Bru-

dzinski

Brodzinski Burgrabij et Instigatoris Castrensis Plocensis Secundi ad praesens Voti Gnosi Valentini Krzyzanowski ac Mariannam Gnosi Stanislai Borzewski Consortes Strupczewskie per maritos suis et Consortum suar nominibus pntr, Gnosum Jacobum Cętkowski Citatum per Gnosum Joannem Szczepkowski. Tandem nonsunt

Inter Gnosos Casmirum Czachorowski Josephum et Mariannam de Czachorowskie Invicem Conjuges Zbyszynskie et Catharinam Ubyszowna Virginem innuptam Actores per Eosq Gnosos Czachorowski et Zbyszenski suis et aliorum Actorum nnibus pntr et Gnosum Thomam Kocięcki Citatum et Judicem pntr. Judicium Exauditis Partium Controversijs Satisfaciant Partes Decreto Anteriori Judicij sui in puncto injunctae Communicationis Documentor Easq Inter Partes hac in Causa subsecuto idq In Instan censet, et quoniam Partes Eadem Documenta ad Causam praesentem Spectantia per Summarium Coscripta sibi ab Invicem Communicarunt et super realem Communicationem Juramenta sibi abutrinq indulserunt Proinde Satisfactione hoc in Puncto adinventa Partibus experiri mandat in Experimento Terminum partis Actoreae per Anterius Decretum Conservatum Decidendo Ulterioribus Partium Controversijs inductis exauditis. Quoniam Pars Actorea pro Solutione Dotis olim Gnosam Teressiam Kocięcka Gnosi Thomae Kocięcki Moderni Citati Sororem Germanam Primi olim Gnosi Thomae Czachorowski secundi ex post Nuptus Gnosi Petri Ubysz Consortem modernor Actorum Matrem ex Bonis Kiełbowo per Citatum Possessis respicientis agit Intercisaq Nuptiali Inter olim Gnosos Albertum Kocięcki et Catharinam Karwowska Actorum Avos Citati vero Parentem et Novercam ab Una et Gnosum Thomam Dobrski Parte ab Altera in Kiełbowo Die Octava Febr Anno 1748vo Confecta Summam Trecentor

Zynphunum

Zynphonum post Gnosam Rosaliam Kocięcka praefati Gnosi
Thomae Dobrski Consortem supra scriptae Matris Actorum
et Citati Sororem pro Dote constitutam atq Inscri
ptione Autha per Eunae Nblem Thomam Dobrski
in Personam dictae Nblis Rosaliae Kocięcka super Sum
mam Quingentorum Zynphonum in vim Dotis post
Ipsam perceptae ad mentem Interciae Coram Actis
Castrensis Plocens Sabbatho post Fm Visitationis
GV Mariae Anno 1748vo recognitae praemissam
Summam Dotalem Levatam probat ad Propor
tionem q Ejusd Levatae Dotis per Unam Sororem
Satisfactionem in simili portione cum provisio-
ne Injungendam Concludit. Gnosus vero Thomas Ko-
cięcki Citatus post inita Vota olim Gnosae Theresiae
Kocięcka Sororis Suae cum olim Gnoso Thoma Cza
chorowski Priori marito suo Summam Sex Au-
reorum hungaricalium per se olim Parenti suo
datam et Statim per olim Eunae Gnosum Albertum
Kocięcki Parentem Ad manus olim Gnosi Czachoro-
wski ~~persolutam~~ Gnosi Casmiri Czachorowski
et Mariannae Zbyszenska Parentis in Vim Dotis
ad rationaliter persolutam esse infert et Eandem
Sui Illationem Maffone Coram Actis Castrensis Plo
censis Fra 4ta in Va Festi Omnium Sanctorum sci-
licet Die Trigesima Prima mensis Octobris
Anno 1770 per se facta Contestatam demonstrat
et Juramento Comprabandam Judicialiter Offert
Proinde Admissibili Eodem Gnoso Thoma Kocięcki
Adininvento Statuit Judicium Quatenus Com-
probet in Eam juramenti Rotham prout Summa
Sex Aureorum hungaricalium olim Gnoso Thomae
Czachorowski ad rationem "pt Dictam Cntem Ejus" Dotis Stante Vita
Parentis est exoluta et additur Mnlis ad pro
nunciandam Juramenti Rotham praestitit Ro
tha Eadem quo attento Juramento ~~Statuit Quatenus~~
~~Gno~~ Judicium Detruncata Eadem Quota Sex Aureorum

hungaricalium

in Zynphones Quotam Octuaginta Quatuor Zynpho-
num efficienti ex Summa Trecentorum Zynpho
num pro Dotis lim Gnosam Theressiam de Kocięckie
primo Czachorowska 2do voto Ubyszowa ad propor
tionem participatae per Gsam Dobrska Dotis Con
Concernenti Statuit Judicium Quatenus Gnosus
Thomas Kocięcki ex restanti praetacta Sum-
ma Gnosis Casmiro et Mariannae Gnosi Josephi
~~Czachorowski~~ Zbyszenski Consorti Czachorowskim
Summam Centum Sexdecem Zynphonum jam
vero Gnosae Catharinae Ubyszowna Virgini Sum-
mam Centum Zynphonum cum Provisione
ad alterum tantum accreta pro Vigilia Festi
Nattis S. Joannis Baptae in Anno praesenti Ven
tura Coram Officio et Actis Castrensi Plocensi sub
Poena Banitionis in Casu Contraventionis
circa Maffonem faciendam publicanda praevia
Summarum Muliebrium Originalium providenda
Securitate solvat et realiter enumeret Suita
Poena Trium Marcarum Polonicarum Parti Actoreae cum
Summa Judicio suo totiesque in Instanti sub Solito
Rigore ex Regro Poenalium extendendo per Citatum
solvenda D. P. V. Quemlibet Zynę Triginta
Octo grossis numerando.

Inter Gnosos Josephum Osiecki et Justinam Chamska
Conjuges Actores et Cittos per Maritum suo et Cntis suae
nomine praetr, et Mcos Jacobum Chamski Tribunum
Ptus Plocensi et Helenam de Reybnicze Invicem
Cojuges Cittos et Actores per Maritum suo et Consortis
suae nomine praetr Judicium Citationes Partium suum
ad Judicium editas decidendo Controversijs inductis
Exauditis Suspenso toto negotio Necessariam esse
Condescensionum in Fundum Bonorum Tupadly
Judicij sui aut Gnosorum Camerariorum Terrestrium Plo

cens

Plocen. Duor. ubi tres unius ubi Duo absentia non ob-
stante Captato Tempore prævia avisatione tempe-
stive facienda mutuo Partium sumptu Conducen-
dorum adinvenit. Quod Judicium sive Gnosi Camerarij
aut unus Mcus Judex vel Camerarius per quamcunq Par-
tem Conducendus Condescensurus, ante Omnia Comporta
tionem Documentorum Causam præsentem evincentium
Cum via Comprobatione Injunget, Legalitatem Transactionum cognoscet
resolvet Dotem Gnosam Osiecka Concernentem juxta
Transactiones aut ex Constituenda si opus fuerit mundo Massa Substantiæ
assignabit, Solutionem Ejusdem decernet, aut propor
tionatam Sortem Substantiæ in Eadem Ex dividet Inquisitiones si
necessitas postulaverit expediet Juramenta excipiet
Dubia quævis resolvet Satisfactionem Omnimodam cui
et a quo provenerit præstandam demandabit Partesq
in Omnibus prætensionibus nihil intactum relin-
quendo pro Exigentia Legis justitiæ Terminorum
ac Documentorum decidet disjudicabit et Modo
rabitur Cujus Judicij decisioni Partes parere et
in Eadem acquiescere sub Pœna Banitionis illo in Ter
mino Condescensionis super Parte Contraveniente pu-
blicanda debebunt et tenebuntur Luita Pœna Septem
marcarum Polonæ Parti per Partem Compensanda
Judicio suo totidem in Instanti sub solito Rigore ex
Rejestro Pœnalium extendendo solvenda Pro quo Conde
scensionis Termino Partesquos Voluerint adcitent ad
citandi sub Rigore Pœnæ Banitionis Comparere et ju-
dicatum pati Obstringuntur DPVE Dote habita
tamen Animadversione relinquendæ Portionis in Su
stentationum Parentum

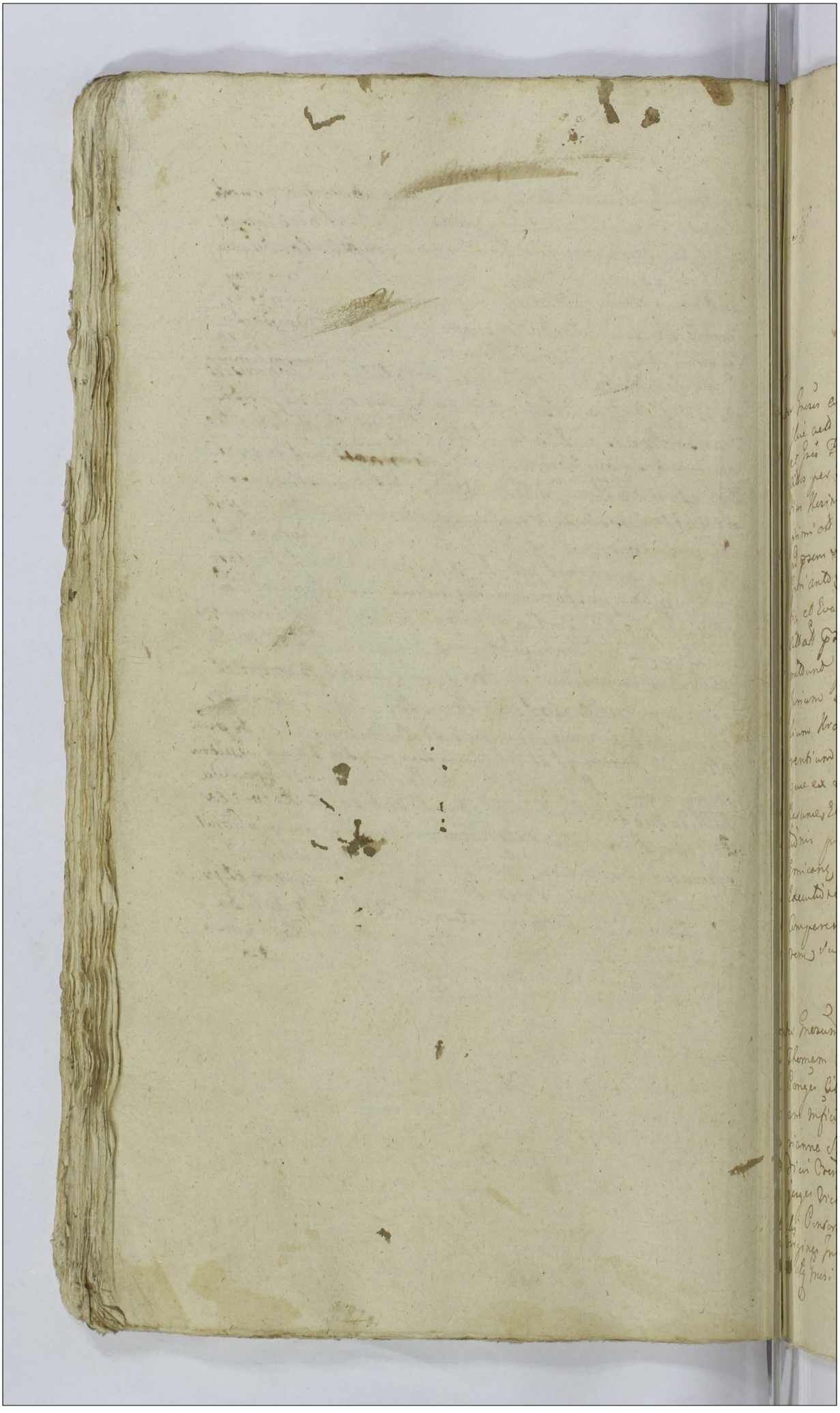

Actum In Bilsko In Terminis Communibus Terrestribus Districtuum Bilscensis Simul et Plocensis virtute Legis In diem hodiernam Incidentibus Feria Secunda post Dominicam Rogationum proxima scilicet Die Decima Tertia mensis maij anno Domini millesimo Septingentesimo Septuagesimo Sexto

Inter Gnosos antonium Patruum et Petrum Filiastrum Leszczynskie acto per Gnum Paulum Lottowski Inscriptum Plenitudinis et Gnos Thomam Obrębski et Mariannam Dłużniewska Conjugatos per G. Joannem Niedroski et quoniam mfici Ignatius Kosinski Ensifer Sieprcensis et Marianna Szczawinska primi ott mci Lucae Malewski Judicii Crenq Plocensis Secundi ad Gnos voti Invicem Conjuges Victricus et mater Josepha Gnosi antonij Wolęcki Censoris Bogumila Julianna Vincentia et Eva virgines Innupte Malewskie Priorgnae et Filiae Citatae Gnosi In Trno Disparent et se Condemnare permittunt proinde super eisdem In lucro reproductionis Jurium et Documentorum ad Sortes Bri Leszczyno Nobilium Kraszewszczyzna et Karkozwizna Dicto sese referentium Quibus reproductis Levationis Summarum Si quae ex reproductis apparuerint Dimissionis Sortium Earunce Etiam cum Dando Calculo necnon bonificationis pretensionum Cunctarum ex Fundo Earunce Bri Emicanae permittitur Condemnatio. Et pro peragenda Executione ad mcum Loci Capitaneum remittitur Cum Comparere vero Causa Gnosi ad Convictionem Disparere suspenditur

Publicatum

Inter Gnosum antonium Trębinski acto pltor. et Gnosos Thomam Obrębski et Mariannam Dłużniewska Invicem Conjuges Citatos per Gnum Joannem Niedroski Et quoniam mfici Ignatius Kosinski Ensifer Sieprcensis et Marianna Szczawinska primi ott mfici Lucae Malewski Judicii Crenq Plocensis ad Gnos voti Secundi Invicem Conjuges Victricus et mater Josepha Gnosi antonij Wolęcki Censors Bogumila Julianna Vincentia et Eva virgines Innuptae Malewskie Priorgnae et Filiae [illegible] atq Gnosi Stanislaus et albertus Trembierscy Citati prae

sens

presens Jn Trio Dis parent et se Condemnare per
mittunt proinde super ejus Jn Lucem Capitalium Trans
factionum respectu Hereditatis Lest'anæ Bd Leszczyn
skiana præjudicium Confectæ Cum Bus Capitalis Dominis
cum Comme Lest'anæ una cum Dando Calculo ac Beni
ficialibus Extensionum per mittitur Condemnatis eo pro
per agenda Executione ad meum Loci Capitaneum re
mittitur Cum Comparere vero Causa Rens ad Cer
tificationem Dis parentium suspenditur Publicatum.

Inter Generosum Alexium Nie czynski acti per Suum Mandata
rium Nie czynski Plium et Inscriptum Plem ex adverso
rem et Reum ante dictum Kozlowski citatum per Suum
Paulum Zoltowski Judiciarium. Querit'ur Pars actorea
super Summam Mille Flor per Cit Scriptis Manu
ali die vigesima Secunda July anno 1758. Jn Judicio
wo pro re olim Gener Alberti Chyczewski Dato Jn repe
tita olim Gener Chyczewski ad solvendum Exactam
Capitalem non producit Pars q Cita ad licet hanc
Summam appendicem Jn Evens Scriptis die vigesi
ma Junii 1762do per Acta adnotatis ac
Jnscriptis ac Literis Epistolaribus pro re actoris age
rentis Cum Potestate Macne Coram actoris Agente
Feria Secunda Jn Crastino Festi Visitationis Gloriosæ
anno Elapso 1765to per citatos facta Jgitur ad instan
tiam Actoris pro Eadem Summa per actos Quadam re
compensa eandem subsequenter sub ab alijs Successo
ribus prædicti olim Gener Alberti Chyczewski Exactionem
cis ca Judiciarium Necessariam esse ac citatos nem Gener
Dos Chyczewskie Gener Laurentij Zdziarski Comitis ejusdem
ad Gener Alberti Chyczewski Plitie Jdq pro sequenda Ju
dicij fuit Cadentia ex alternata Jn Stolicho Celebranda
per partem actoream subsequenter Censet Trio Conservand.

Inter Generosos Stanislaum Zochowski et Franciscanam Wolinska Juri
cum Comparentes actos per mandatum suum et Curiæ suæ Nie pletes et
Generosos Joannem Zochowski et Margarethanam de Dzierzanowskie
Prius ad Gener Wolinski ad presens vocatos Jn
vicem Comparentes dictorum et Fratrem Laurentium Wolinski Dicti

et Plum

et Trium Cib et Actores per Jnesum Joannem Zochenski
suo et alior Cid et Act nñe pltes. Tand Jnesus Joannes
Zochenski Victimus recepit ab Jnscripta Compartitione Jñ
Laurentij Wolinski Minorennibus Sortium Jn Beni Wolka
et oredis Jnesum Laurentium Wolinski minorennem
Citatis pltes. Luentiam Jnesus Laurentius Wolinski trigesimum
secundum annum agens proud Jnsemet Recognovit Judicio
existibil Cui Sortem Hereditariam se habere Competit Si
quidem Jnesus Joannes Zochenski suo et Jnese Margaretha
De Dzierzanowskie primi olim Jnesi Francisci Wolinski ad
presens Pontis sue mãne Coram acti Cred Florenu
Feria Quinta post Dñi Sanctor Trium Regum scilicet De
cimadecima Mensis Januarij anno Dñi facta De Jure
adisabilis recepit et obtulit et Termino Contra Jnesum
Laurentium Wolinski ad Judicium Dñi edi re habi
tionem sortis Juri adisabilis subjectæ Concludit. Provi
de Predicto Jnesi Laurentio Wolinski tanquam Dñi
sortis hered sufficienti Compartitione adinventa Parti
bus qui Compartionem Jntrantibus Judicium ex Jnesis
mandat. Jn Experimento Controversiæ Partium exaudibis De
cidendo Jnes Partium utrarq dubiam Causa Dñi sine
Condescensione decidi nequit. Quamobrem suspenso tot nec
tio recessionem esse Cedendo Jn Bonorum Bñ Wolka Judi
cij sui sub Dñi Comparuit Tribunal Plures Captato Tempo
re facta respective Citationis Conditione Condescendes adinvicem
Quod Judicium Tribunalitium sub Duci sibi Tres absentia
nem absentie mutuo Partium sumptus Condescendunt ante
omnia Comprobationem Documentor Dñi a Comprobatio
re Causarum Dñi eiusmodi Demandabit Documentis
pertabis Cognitis ac resolutis Transactionibus Decreti
sationem sortis hereditariæ Jnesi Laurentij Wolinski
Juri adisabilis subjectæ Margarethæ de Dzierzanowskie pri
mo Wolinska ad Dñi Zochenska Injungit pertinentia
subeundam Decreti Solutionem summam Cujus
a qua Juste debebitur aut sortem propterea natam Judex
quis Cadjudicatis se circa solutionem non sicebit Re
liquis Cadjudicatis Sortem habit Porterq de Pretensionibus fundi
diviarum sententiabit Damnis revisis Moderno et antiquo Statu
Juventarijs Jnquisitionibus et Juramentis Ex
Dñi expediendis Jnquisitionibus et Juramentis Ex
cipiendis nihilquidquam Jntactum relinquendo pro
Exigentia Legis Justitiæ ac Ordinis dijudicabit ac mo

Derabetur

ac moderabitur Cujus Decisioni Partes Parere et
acquiescere etiam et ex re edendet ~~terminet~~ pro
~~tis~~ ~~negotii~~ ex parte ~~Jnes~~ Laurentij Lubinski cui Jd
Consentiens ad Jdem Partibus Terminer sub pena de
nitionis Qlo Jn Trio Pendnis, de per Parte Contravenien
publicande Debebunt cui Tenebuntur Lusta pene &
plem marcar Polonicali parti per Partem ~~Jn~~ Determina
Cem persandej Judicis suo Tobiæ Jnirabanti ad eam
parte solvenda pro quo Condnis Trio Partes supranati
te quem voluerint et negotium pro esse nt adeitand
adeitandi sub rigore quo supra Comparere et Ju
dicatum pati Debebunt Decreti Jdem rigere.

Inter Jnes Jrenæum et Veronicam olim Jnes Adami Stan
zynski filiam Juriscons Consjes Ciechanoviæ actorem
ex una per Eum nec mandatum suo et Curiæ nre plen. et
Jnes Apolonian de Sierkowskie prius olim Jri Georgij
Kobarski Secundi ex pert reos Jnes Adami Stanzy
pinski Relictam Conthem Eduam matrem et Curatricem
Filium Kobarskie cit. et acto per Equm mgbrem suum
et Filij sui nre plen Judicium Jnes Partium utraq. cli
Decidendo ~~Jnes~~ Controversij Earum Partium Judicij
Exquisitis Decimam Causa Jdem ex acteratibus Partium
Jnstructu per mobilium Patis olim Jnes Adami Stanzy
pinski Derelictæ Jm pertinentiis Jnseminatis nunc exper
Bona Jahrewkie Jmpertabat etc ex adverso Bonis plen
nis Prætensionum ex Eius Bonis Jahrewkie Jncidens
sine Condescensione Decidi nequit Quinde Judicium
hac Jn Causa recuperandæ Cognitionem Judicij sui ad
per Cognitionem ulterius ~~ubi~~ ex meis Judicibus ~~et Jn~~
caut Duos absentia non obstante ex Jnes autem Pa
meranis Dum unus adest Conducendos Capitaneo Jnsp
re Jnsa assistentes Partium Jnspectis de facienda
adsit verit. Quod Judicium mutuo Partium dum
Condemnetur ~~Condemnatorium~~ Reproducitionem
Regestri rer mobilium et Totius Suppellectilis ac
Summer si que existerint Patis olim Jnes Adami
Stanzy pinski Derelictæ per Partem Citatricis
Jnes Stanzy pinska et Ejus Filium subsequens De

ceiret

Decernet Qe Pretensionibus Fundi [illegible] Jnoeminationibus seu adse minendis rebus per quem nam Jmperatae sint et eis cui beneficiandum esse rebitu tum Demetiendis Jnquirendum Jnvestigabit Jnquisitionesque necessarias fuerit expediet Juramenta exercipiet Summas a quo et eis provenerint et Justesde bebuntur Liquidatis ejusdem adjudicabit. Lunebarg Pretensionibus Partium Discernet et assignet et Sententia Decidet Definitive Judicabit et mo derabitur. Cujus Decisioni Partes parere et eis Lasc cere quiescere sub pena Baenis gllo Jn Trno Condnis super Sorte Conbgvenienes publicanes Debebun tur ac Tenebuntur Lucta pena de pbens marcar Pold per Partem Compensanes Judicio ejus Tobice abstrag Partes alterius pro que Condnis Trno Par tes quem voluerint et recipiendum reponerint adsistend adistandi subrigere que supra Comparendi Decreti pene vigore

Ter Franciscum Rozenski Tribunum Brestens Cujavice acts per S. Paulum Todtzuski et Queriam Jnesin Andream seu alterius nominis sui ordinis acts Jnsum Trno disparet et se Andemnare permittit proinde super Sole Jn Lucm ultimarie sortis finalis Executionis ratione solutionis Quote eginti Jgne Cum provisione provenienes per mittitur Condemnatio et pro Peragenda Executione ad m. Loci Capitaneum remittitur

Publicatum

Ter Relictum et Successores olim Jnesi Hiacinthi Opacki de licet Joannem Helenam de Kosciouskie Matrem Jgnatium et Andream Filios Opackie acts per Egnes Joannam Opacka Jnsum et Filios suos nne pbtes. et Jnesem Sigismun dum Lisicki Antonium Mitkowski et Mariannam de Lisickie Jnsum Cenges acts per Egnes Jsum Mitkowskiusque et Gentis ac Socios suos nne pbtes. Controversis Partium Exce dit Resolvendo Exemptionem ab officio Orem Plateae suum ad Judi cium factam Sicut quia Pars actrix Solutionem Summae Centum duinquaginta Zlpg ad Scriptum manuale Die Secunda Augusti anno 1770. Jn Bonis Solthowo per olim Joannem Lisicki moderner citatis Serendum Jnsum et J. Hiacinthi Opacki Patrem ac modernos Successores Lisicianis Certificatum et sua Jn Judicio effugiendi Decretum Judicij sui Inter Jnesem Laurentium Woldzeuski ab una et Jnesem Antoni um Mitkowski ac Mariannam Lisicka Cenges Partes

ab altera

parte abalbera Injuncte Solutionis Summe Centum flo-
rint Cyre cuius Creditoris ob Jnerj Joannis Lisichi
reponunt, et Limitem ad judicationem suprascripte Sum-
me per ob Jnesum Joannem Lisichi manualiter Levate
Jnferunt Cum Hamen Pars citta per Regestrum manu
aliter Conscripta Onera alia plebei Jnesi Woldesensis
et Opachi extapse allegat et Eodem Regestro Judi-
cio suo Demenstrat Literas metricas Jnesi Ludovici
Lisichi ob Alis Joannis Lisichi Filij Cum S. Maria-
na Rychenska Jn secundo Thoro Juncti reponunt
et De ejus existentia sua Jn Judicio allegant Jnes
Jnesus Ludovicus Lisichi ad Jdem Jn Compartitionem
nem in trat Quos utroq Fratres cenum Rem ad Jdem
Pemporarem Solicet Figismundum Cum ob Justina
Lubenska Jn primo Thoro Quam Ludovicum Jn Secundo Tho-
ro testantibus Literis metricis minorennes esse pro-
bant sineq Competenq assistentia Creditoribus aliis Pa-
rentis sui ullatenus Reapendere Tenentur ac Cenerum
tia Creditor ad Jdem palpabiliq non demenstratur
Proinde Judicium Pensata omni ratione primo pro-
ductibus Jnscripte ob Jnesi Joannis Lisichi Filij
ex utroq Thoro procedentibus ~~pro Tutoribus~~ ut pote
Jnesum Antonium Lisichi Stracum et Jacobum Ry-
chenski assumendj Judicium assignat Quos Tutor et
Creditor olim Jnesi Joannis Lisichi Regestro Demenstra-
tor Cum et Ludovici Lisichi Tertium Patris Parentis
De relicta Hereditis ad Jdem Jn Compartitionem Jnes Jn
trantis necessarium esse ad citationem per Partem actoram
Judicio Cadentia Jn Mora ex altercata Celebranda Ju-
dicium Pensat Jnsa Conservato.

Inter Jnesum Joannem Jerzykowski acto. pter. et quosdam Jnes
Petrum Zakrzewski Vexilliferum Zawichostensem Jerg Jn Judi-
dio parent et se Condemnare permittit proinde super Eod
citto dio parere Jn Lucro Solutionis Summe per mittit Cu
Condemnatio que Decernitur ad Jctum et rem Judicatam.

Publicatum

Inter Illustrem ac modum Reverendum Jnsepturn Resii pensti
Prepositum Parochialem Cracovien actor per L. Paulum Zoltowski

Jnscriptum Slenter

Spectabilem Josephum Zabrzeuski Equitem Regiæ tandem
rem Curiæ.

Actus Inclytus Josephum Michaelem Paulum Abrosium Joannem
Andream Dłużnieuskie Acta et Citata per Excm D. Josephum
et Ambrosium Dłużnieuskie Patres DD Antonium Albertum
Bethouskie Franciscum Lucam Jasinskie Vincentium de
Xięża Rubi Nicolaum Cyprianski Joannem Terlinski Domi
nicum Jacobum Albertum Joannem Antonium Karwouskie
Joannem Lubouski Valentinum Ostrzyhouski ac alios Ha
redes et Possessores DD Dłużnieuo Minor Acta et Citata
per D. Dominicum Karwouski suo et Pleno Actor
nre Patris et Patruum Theodorum Sokolowicki Tribunicij
Placens Acta et Acta per D Paulum Zotkouski Judicem Controversijs
Partium Exaudito Decidendo Inres Partium utrarg Patrum
ad Judicium edito Quorum Causa Jdem Intuitu per Essio
nem Jopse Destructionis Limitum Inter hereditates Bdo
lomini et Dłużnieuo per Inres Obiciendo suo Jn Judi
cio verbis Prinde Judicium Causam Eame Examinalem
ad Judicium Sullameriale sive Officium ejus Plus Placens
pro Dijudicatione remittit Quo Jn Inres per Literas Jn
notescentiales Designato Jn Ordine Pretensionum ex
Fundo Controverso Pubulantium Necessariam esse Dem
Descensionem Judicij sui aut Inseos Camerarios Trium
Placens Quorum ubi Tres unus ubi duo absentia non obstan
te Condescendere adinvenit Quod Judicium vel officium de
violentijs Damnis Jn juriis et Injurijs ad Investigabit Jn
quisitiones expedit Calculum et ubi necesse fuerit ex
cipiet Partes Jn omnibus et singulis Pretensionibus
nihil Intactum et Jresolutum relinquendo pro Exigen
tia Legis Justitiæ Inres ac Documenter finaliter de
cidet Dijudicabit ac moderabitur. Cujus Decisioni
Partes Partesve et acquiescere sub pœna Bacnis Illo
Jn Inres super Parte Contravenientes Debebunt ac Dene
buntur Lucta pœna Septem marcar Pol Parti per Par
tem Jnm
tem Dem pensanda Judicio suo Totics Jn Instantibol
vendis Loco quo Convenis Inres Partes duas voluerint
et negotium posiserint adiendi, adiendo Comparere
supra Debebunt Decreti Jnres rigore.

Actor Spectabilem Carolum Sokolowicki Tribunicium Placens, acta pleniter et D. ma
ternum Thiam Karouski ac Honestum Carolum Rodkiewicz Civilatorem

citatos

Septima mensis Julij eodemanno per oblatum perreed adju
dicatum fore sibi dementrad ex qua Summa Gnesis
mariannede Dzierzanowskie primo de Gi constantini Su
manski ad opera Gnesi antonij Trebinski Conti stanta ejus
vidualis abbatissa Matricum pro antonio Sumanski patruo
suo primo thoro procreato tibi ex pacto Jn minorennita
te Decedentis Jn vim supplicationis victa et amicta
ad ultima vice ejus tempora Cessionem coram actis Cred
Plocen sub actu Feria Quarta post Sanctum Trium
Regum videlicet die undecima mensis Januarij anno pri
sente elapso 1775to officio se facta reponit subsecuta
eadem Cessione medium dum tentationis alte dictam Gnesis
Sophiam Sumanska tam ob sterilem Decessum Gnesi
antonij Sumanski Jn minorennitate Decedentis quam
Gnesis mariannae de Dzierzanowskie primo Sumanska
ex pacto cum Gnesi antonij Trebinski ut executum
connubium habendum deducit et exinde manife
statione coram actis Orenq Plocen Feria Quarta
pro die Festi Sanctae annae Gentricis Gmaria adpote
die vigesima sexta mensis Julij anno eodem de nulli
tate Cessionis pro fundo faciendae sustentationis accu
gnitae illatam Orenq Jn Judicio Dementrad et Sum
antonium Sumanski Jn minorennitate Decedentis no
dum sustentationis Jn se coaptum mentem deducit Sor
ejus Faba pro Copiatione ejusdem Cessionis tam Gnesis
Grembienskie Cathedr Cracov Lucae Jeres Sumanczyk
nes ad opera Judicium Convent Provinde Judicium
Senatus omni circumstantia Justitiae Prospectoq modo
sustentationis tam Gnesi Sophiam Sumanskae ad
summam proprium Decem Sol Caspata duprasentata
Florenos adprosper Decem Sol Caspata duprasentata
Cessione superius de actu exarata restituendum de
terminat ex qua summa Jn vim Provisionis unius
anni ut pote Quotae Duodecem Florenos Sol Prosper Vigin
ti Sol pro sustentatione unius anni tamen non integri
per dnum de Dzierzanowska primo Sumanska ex
parte Trebinska abbatissa Gnesi Sumanska citatis
adulta citata Debuncant sententiat Quem annum
Jus Alexander Oppenski ad actum opera Decreti Tunder

Certos

Cestor Jn Summa superius expressa exdicos Jn sua
Possessione retinend et Proventus exejcti agros per
cipi ex pensas Jn Vindicationem Eorum Fundor exp
nid ac reprocuid Proinde hanc Partis petitionem
Ejus In Bonificationem expensar Judicium cedend
habere volo et Declaro ad Eandem Joannem Lophian
Szumanska Virginem adultam Cum suis Agris &
Dictis seu Summa superius expressa circa Jum
alexandrum Operskii queuq affectaverid ex par
tis petitionibus Eorum exhibitis exhibendam
Judicat Decret Joseph Dzierz.

Inter Jos Norbertum Klobukowski et Zofiam de Suchodolskie
juicam Coniges actores per Eum Jum Klobukowski suo et Conti
jua mne pltes. Et Jos Apolloniam de Dobrzyckie primi olim
Jo Albti Suchodolski Ejusdem Vidue Jneri antohij Rychanski
Conthm alias ubiq Coniges Victricum et Matrem Mariannam et
Rosaliam Virgines Jntrusas Suchodolskie Privignas ad Filia ad
jes Joannem Paulum Zobkowski Tamen ad reperitio nem Partis citra
Patis dilatis majoris Jo antonio Rychanski ex qua causas Ma
jonis Jmpertrantie Jn Judicijs Trium Terrarum Jnstantiam alterius
Quam probare Literatorijs Documentis Dig pro sequene Judicium
per Eudentia Justa alternadam Jn Stolico Celebrandis re
lictus Trio Conservatd.

Inter Jnesum antonium Trebinski actorem et Jnesum ale
xandrum Operskii citatum Acta pltes tum S. magdalenam
Krzyżewska S. alexandri Operskii Conthm Acta per Eum de
um mandatum ac gratiarum Dzierzanowska Jneri anto
nij Trebinski Contendentes per Eum S. Trebinski mandatum
Judicium deijendo citationes Partium utriusq suum ad Judi
cium edid Lucrum Causa Jsem ratione attentata
violantias pbo quia Litis Coram Judicio verbis
que sine Jn quisitione Decidi nequid Proinde Judi
cium necessarium esse Jnquisitionem ad Contenta Jnter
et Macnum Patis utriq pro sequene Judicium quod La
debia Justa alternadam Jn Stolico Celebrandis de
cendam adinvenid Trio Conservatd.

Inter Jnesm Ignatium Luberadzki Tribunicie Laurahrsem Judicia
rium Piechanowskie et Wesenigam de Otrzeszczewskie Primi
olim mpis Theodori Nowodworski Dapiferos ad prosequendum

Secundo

Secundi voti olim nobilis antonij mazowiecki Terrigenae
sen nuptas Juniam Georgij actis per Eundem meum Lubo
wiechi mentionatum quo et Centri quae nunc pater. Celsissimam
Michaelem Alexandrum Suiatopelk Principem Ser
twertynski Capitaneum Lubienensem et Constantiam de Bni
ten Talffy primi olim Illustris Nobilis Joannis Sherbek
Castellani Premisliensis ad posem voti Secundi Juniae
Georgij Eiusq Successores ejusdem olim Nobilis Sherbek Castel
per Paulum Lotkuski meum Bartholomeum Mazo
wiecki Tribunum Lauchorense Acta per S. Mathiam Mazowie
chi Josephum Plemiotentem Josephi Delos Izraelitarum
zowicz Kaizki et Herszek Jakowicz Jakob Pinkasowicz
lowicz seu Marbowicz Salmon Herszkowicz Izaak
Josefowicz Herszek Salkowicz Wolff Jakowicz Eius
successores olim Josephi Delicum Dawid Pinkowicz et
Nosen Berkowicz Judaeos Lubienenses Actor et Judicem per Eundem Paulum
Lotkuski Judicium Controversiis Partium Exaudiri Dei
Deindo Ipsum per Decretum anteacti Judicij sui Conservatum
Quoniam Eodem Decreto Imperatione Complanationis Certe
cum Josephi delibus Judaeis Oppidi Drohobycz per Successores
olim nobilis antonij Mazowiecki seu per quem Interveniat
Inter quos Bartholomeum Mazowiecki Tribunum Lauchorense
Demandata esse pro parte et virtute ejusdem Decreti Cene
Eundem meum Mazowiecki Tribunum Lauchorense Pro actor ad
actationem reponit Deinde Generi Eundem meum Bartholo
meum Mazowiecki Tribunum Lauchorense pro Actore Factionem
Decreti Judicij sui Compertae Complanationem cum
Josephi delibus Judaeis Drohobycznen Juribus Judicij Josephi
nec Judicium Censet et Quoniam in satisfactionem Judi
cij sui Complanationem de Data ejus Die Decima Quinta Ja
nuarij anno 1768 in Bonis Dembek Inter Paulum
Mazowiecki ab una et Eundem Jacobum Mazowiecki Plenipo
tentem Illustrium meor Sherbkowicz Oppidi Drohobycz
tentem cum et Josephi delos Judaeos Drohobycznen parte
ab altera Censet plantiam meus Bartholomeus Mazowie
cki Tribunus Lauchorense pro Compertatione ejusdem
Complanationis ad posem Judicium Convenitus Loci
Judicio reponit Deinde satisfactione ejusdem ad
inventa Partibus in Negotio Primo Paliagenes Judicium
et Primo mandat in experimenti Quemadmodum Pars Citata
Habitis ordinibus Loco Feria Sexta ante Festum SS. Simonis et Judae Apost.
proxime futuri Die Vigesima Octavi mensis octobris anno 1726 oblatum

Locus

Loco Satisfactionis ~~per~~ Decretum antedicto Judicij sui In
junctae Communicationis Documentorum ex re modo Pri
mum repositae Complanationis Dilationem majoris
ad Judicia Commissionis Rri majoris Importantiae
Causas attentando Concedendam expescit. Proinde
Insistendo Legi Eamque Dilationem majoris ~~Conce~~
~~dendi~~ Judicium Dat et Concedit Parti Citatae Quam
Dilationem pro sequenti Judiciorum suorum Cadentia Li
teratorij Documentis Pro Citata probare Tenebitur ~~Commu~~
~~nicationem vero Documentorum pro Eodem Trno ad Pre~~
~~Judicium suspendit Complanationem autem per~~
~~meum Bartholomaeum Mazowiecki~~ Comportatam
Cum Comparens vero meo Mazowiecki Causa Presens suspenditur Trno
Conservato.

Inter S. Nicolaum Maliszewski Actor Pltor et Gnos Adamum et Ja
cobum Chudzynskie Fratres Inter se Germanos Citatos et Judicem
per S. Jacobum Chudzynski suo et Fratris sui nne Pltor. Gnosi
~~Cathari~~ Stanislaum Gołecki et Catharinam de Lepkowskie Jnci
cem Conjuges Citatos per Eamque maritum suo et Contra suae no
mine Pltor. Judicium Controversijs Partium Inductis Exau
ditis Decidendo Trnum Partis Actoris ac Judicationem Par
tis Citatae resolvendo Quoniam Causa Presens Intuitu Pre
tensionum Fundi sine Condne Decidi nequit, Proinde
necessariam esse Condnem In Fundum Rri Chudzyno
Judicij sui aut Gnorum Camerariorum Trium Plocensium Captato
Tempore facta Tempestiva Avisatione Conducendorum
adinvenit Quod Judicium sive officium Camerariale
unius ubi Duo Duorum ubi Tres absentia non obstante mu
tuo Partium sumpta Condescensione de Pretensionibus
Fundi mutuis Inquiret Investigabit Inquisitiones
Expedit et Juramenta excipiet Partesque In Omnibus et Sin
gulis Pretensionibus nihil Contractum et Irresolutum
relinquendo pro Exigentia Legis Justitiae Trnorum ac
Documentorum finaliter Decidet Disjudicabit ac Mo
derabitur Cujus Decisioni Partes parere et acqui
escere sub poena Bagni Illo In Trno super
Parte Contraveniente Publicando Debebunt Luita poena Se
ptem marcarum Polonicarum Parti per Partem Compensan
da Judicio suo Totiens Instanti solvenda Pro quo

Condnis

Cendis Trio Partes Quer volentes et recetum pro
cent aditend ade bandi Comparere sub signo
cujus Tenebuntur Decreti Prem Vigere.

ter Fneres Martinum Dososki et Martinnem De
Boy Danskie Judices Cengis acti per Jour Paulum
Lotkoski Inscriptum Plebem et Jour Petrum Kar
Jki Cti per Jour Laurentium Skolnicki Jrenum
Plenipotentem Controversijs Partium exaiditd de
cidendo Trium Partis acti pro melioratione de
cret Judicij sui Condli sunum ad Judicium edtum
Liet quia Pars acti ex re obstat Regestri
die octava novembris anno 1747mo ceci In Crasbi
num mortis obijt Frese Theresie de Pz cujus litte
prim voti ob Sri albertt Karski Secundi et post
obit Fneri andrij Boydanski Contis post Decre
tum Condis In Fundo Stt Przechowo protatum q
ram acti Coram Stoarosta Feria Secunda Prid Festi
Sancti Nicolay Epi vesp scilicet die duodecima Mensis
Decembris anno 1748 ad QQ officium Porecti
et licea acta relicti nulla subscriptione authen
tica pro novitate reperti Documenti visi praedum
ptibili pro melioratione Decreti Condli acgiblem
Tamen vero Pars citta Coram Loco Decretum
Condle In Sancto approbationis Inscriptionis super Sym
mam Quer millium Inter olim S. Theresiam De Pz
cynskie ultimi voti ob Sri antonij Boydanski Contem
Jti rem ejus ad Fneri andrij Boydanski recognitio
nem Coram acti Coram stoarosta Feria duodecima post
Festum Sancti Trium Regum scilicet die undecima
mensis Januarij anno 1750to facta et Insi
stendo eidem mandi Citationem pro Judicij Tribunali
Rni Petricoviensis Parti actoreae sub edictum sublecti
Feria Secunda post Octavam Regestrinum scilicet die
decima Tertia mensis Maij anno presenti In Scriptis
recognitam suo In judicio producti et remissionem
Causae presentis ad locum Judicia Tribunalis Rni Petrico
viensis expectati. Proinde obstante Ere Trio ad Judi
cia Tribunalis Rni Petricoviensis edicto Causam presen
ti ad Judicium Tribunalis Rni Petricoviensis remittitur
mittitq presens Conservando Trium ejus Partibus actis
In Judicio Comparendi Peremptorium Decreti presentis

Inter Gnosos Casimirum Strusinski et Magdalenam De Maliszewskie Gnosi Joannis Brudnicki Contem Sororem uterinam acto per Eumq Gnum Strusinski suo et Sororis suae nne pltes. et Mcos Josephum Pocillatorem Lipcensem et Judicem Crenq Plocensem Bartholomaeum et Petrum Vexilliferos Zawskrzenses Zakrzewskie Cito per G. Mathaeum Krzywkowski Tum Mcos Mariannam De Malanowskie oto Mci Michaelis Zakrzewski Vexilliferi Zawskrzenses Relictum Contem Viduam Matrem Tum Successores oto ejusq M. Michaelis Zakrzewski Cito per Eamq Mcam Matrem suo Pupillor suor nne pltes. tandem non sunt.

Inter GG Albertum Turski et Mariannam Juvicem Conjuges Mathaeum Luciam Margaretham Fratres et Sorores Inter se Germanos Jastrzębowskie olim G. Alberti Jastrzębowski Filium et Filias acto per Eumq G. Turski suo et suprascriptor acto nne pltes. ac Gnosum Antonium Leszczynski Cito per G. Paulum Zołtowski Controversijs Partium Exauditis Quoniam Causa Praesens Facti sine Inquisitione Decidi nequit Proinde Judicium Dilationem Inquisitionis pro sequenti Judicior suor Cadentia In Plocho ex alternata Celebranda ad Contenta Trnor Partis acto Parti utriq In Emendationem et Deductionem Objector Dat et Concedit Trnd Conservato.

Inter Gnosos Andream Siemiętkowski et Cunegundim Jaroszewska primi olim Gnosi Joannis Harwowski ad Praesens voti Secundi Juvicem Conjuges Tum Paulum ac Catharinam Harwowskie acto per Gnum Andream Siemiętkowski Vietricum suo Contis ac Privignor suor nne pltes. et Gnosum Adamum Jaroszewski pltes. Controversijs Partium Exauditis Decidendo Trnum Partis acto Quoniam Causa Praesens sine Comparitione Mci Joannis Porębski Thesaurarij Pltus Plocensis ex ratione quaesitae haereditatis a quo Praetenditur Solutio moderna Summae Decidi nequit Proinde necessariam esse adcitationem ejusq Mci Joannis Porębski Thesaurarij Plocensis pro sequenti Judicior suor Cadentia In Plocho ex alternata Celebranda per Partem acto Judicium Censet Termino Conservato.

Inter Gnes Josephum Joannem Apoloniam Magda
lenam Catharinam Virgines Jurupdas Kerbovshie
acts per Gnum Josephum Kerbovshi Fratrem
natu majorem suo et Fratrum ac Sororum suorum
ptet et Gnes Joannem Podoski Thesaurarium
Regnie et Theresiam de Horzburskie Primi ob
Gnei Casimiri Kerbovshi ad ppem 2di voti Jurisco
Pengen cit per Gnum Joannem Szesphovshi et quia
Magd Theresiam de Horzburskie primi ob ~~nij~~ Casimi
di Kerbovshi ad ppem 2di voti Gnei Joannis Podoski
Thesaurarij Regnie Centem Jn Prvspu Comi
stenialibi Plocen respectu diversty. cum Lre ma
rito suo existentem cit et nemine Gnes Joan
nis Apolonie Magdalenæ et Catharinæ Virginum
Jurupdas Filij et Hæar Comparentibus nem Juscribens
~~Gnes~~ Jn assistentia Gnei Aloysij Skwarskij
ptet. ad objectas a Labere Condnes et quia pri
mam ex parte Gnesæ Marianne Karska super Ple
cepto Kerbovshi ratis ne non extradictionis Strazy
terej sindicæ ad Cabsas obducti Decreti Orem Ply
cere ad extradictionem Injuncti. Jn Prno Satis facienis
ram Actis Orem Plocen Feria Secunda pro Festum
Divisionis Sanctor Apstor Die Decima Septima
mensis Julij anno 1745to alterius ex parte Prod
Josephi Joannis Apolonie Catharinæ et Magdalenæ
Kerbovskich super meo Joanne Podoski Thesaurario
Regnie ratis ne violenter Jn Judicio meo Jn Plocko
Feria Secunda post Dnicam Resurrectionis anno 1746to
Tertio ex parte ejusdem Gnei Josephi Kerbovskij super
Eodem meo Podoski Feria Secunda pro Dnicam Rogat
tionum die vigesima Secunda mensis Maij an
no 1746to Jn Judicio meo Jn Plocko ratis nemen
Solutionis pienæ Duplicis ducatum Decem mar=
carum Polonical Jn Constitutionem Loci adju
dicatæ Obtentæ et publicatas Generosum
Gnem Josephum Kerbovskij Quam Mficum Joannem
Podoski docere de Loco Standi Genes mode
ramin Judicij cui se subiciens statuit Judicium
Quatenus fide et quia Gnem Kerbovskij peteram
Simplicem Ducatum Decem marcar Polonicar ad
Granus Gnei Laurentij Sobolnickij Gnesæ Karska
Plenipotentiarij jam vero Mficus Podoski Gnesæ Jose

Josepho Koskowski Poenam Duplicem Quatuor decem
Marcar Polonicalis Judicio vero suo Eamnae Marcarum
per medium In Constitutionem Loci standi solvant
Idq in instanti Idq sub rigore poenae Bacni ex Re
gestro Poenalium extendendo et Habere Eosq ad
Ipsum Locum standi Judicium Censet Quoniam vero
Infica de Kozłowskie Podoska Trno ex parte Liberor
suor tam Contra meum Podoski quam semet Ipsam
Instituto Citta Comparitionem tam ex re suiqua
Gsor Joannis minorennis tum apolonice magda
lene et Catharinae virginum Innuptar Filij et
Filiar suar nne Inscripsit In unaq Causa Contra
se Directa ab ejusq pupillis nne Eor agere
non valet Quoqrca praemissa Inscriptione Tali
modo Comparitionis pro insubsistibili Decla
rata Jam vero Comparitione ab eisq per Gsum
Koskowski Fratrem natu majorem Inscripta
tantis per pro sufficienti Declarata Partibus Ex
periri mandat In Experimento Trno Ltmo adin
vento Partibus Causam prosequi Jubet In Prosecu
tione ulterioribus Partium Controversijs Inductis
Exauditis Quoniam Decreta Bina In junctar Con
descensionum In ordine Deoccupationis et Exdi
visionis Sortium Br Koskowa Bogusędy Brono
szewice Trojany Rycharcice et Gnaty unius vocita
tae Szczubielowizna Scorsivar vero post olim Gsos
Alexandrum et Paulum Koskowskie actor Patruos
In Eosq actores Devolutar Inter Partes modernas
prolata ob Contumatiam Citator suum non sunt
sortita effectum Gnosi quoq antonius Woznicki
vice Notarius Orenq Plocens et Joannes Barcikow
ski per anterius Decretum Judicij sui Gnosi
Joanni minorenni apolonice magdalenae et
Catharinae virginibus Innuptis Koskowskim
actoribus pro Tutoribus assignati Testantibus
maonibus per Gsum Woznicki Feria Quinta post
Fm Sanctae Andreae Apli Die Secunda mensis De
cembris per Gsum quoq Barcikowski Feria Sexta
post Fm Immaculatae Conceptionis Gvmariae Die
Decima Decembris utrisq In anno 1779tio

Corand

Coram actis Orenq Plocenq factis ab Eaq Tutorea re
cessisse Deducuntur Et bendamq Eamq Tutoream
nemo ex Consanguineis In se Assummere et su
scipere vult sine qua Disjudicatio Causae In
Trno subsequendae Condnis Difficilis esse apparet
Quo circa Judicium eisq Tutorea Destitutis olim
Gneri Casimiri Koskowski minorennibus Successori
bus orphanis Judicium suum mente Legis pro Ta
lamine Declarando In ordine Executionis supra
mentionatorum Decretorum Injunctarum Condescensionum
Necessariam esse Iteratam Condescensionem Judi
cij sui ad Fundum Bonor Koskowo Bogusędy
Bronoszewice Trojany Rycharcice et Gnatyuni
us Duorve ex mcis Judicibus absentia non ob
stante Captato Tempore Previa Avisatione Tem
pestive facienda mutuo partium Sumptu Con
ducendi Quod Judicium ante omnia Comportatio
nem Documentorum Causam Eamq evincentium pre
via Comprobatione per partes seu per quem inter
erit praestanda Demandabit Sortes post olim
Gneses Alexandrum et Paulum Koskowskie Cadentes
ex totali Sorte olim Gneri Andreae Koskowski Paren
tis Eorum actorum vero avi erga Sortem olim Gneri
Casimiri Koskowski Parentis actorum Juribus Officiae
Podoska subjectae Exdividet et Earumq exdividen
dam ac seorsivae Sortis Szczubietowska vocitatae Quar
tam Portionem pro usu Gnarum Apolonicae Magda
lenae et Catharinae Koskowskich Jam vero ultra
hancce Quartam Portionem In medietate pro
re Gneri Josephi In altera vero simili medieta
te pro re Gneri Joannis Koskowski Deoccupa
tionem subsequendam Demandabit Calculum ex
eisq Sortibus a quo Competierit Tum et Jura
menta excipiet Inquisitiones expediet De De
solatione sive reparatione auctis vel Deper
ditis Inseminationibus Inquiret Investigabit
Dubia quaevis resolvet Solutionem Summarum et
Bonificationem pretensionum si quid aut et a

Quo

et a quo provenient Decernet Pendenba ante
riorum Decretor In toto exequetur partes In
omnibus et singulis pretensionibus mihi Subactum
et Jure solubus relinquendo Decidet Dijudica
bit ac moderabitur Cujus Decreti, partes Pare
re et acquiescere sub pena Baonis Illo In Trino
Condituper Parte Contravenientes publicandæ Debebunt
Lata pena Septem marcar Polonicar Parti per
Partem cum pensanda Judicio suo Totica In instan
ti Solvendæ pro qua Condmis Trino Partes qua
volueriñ et Negotium poposeriñ ad citandi
citandi sub vigore ejus supra Comparere et
Judicatum pti Debebunt ac Tenebuntur de
creti Ejus vigere Monit Comparem omes Podesti
tti ad Judicia Tribunalis Sñi Petricovien, non ad mjus
Protestatus Judicium cum Parte reprotestatus

Inter Meos Theresiam de Lasochie olim Mei ante Dñi Igle
nicki Relictam Pendem Vidvam matrem Cum Jaco
bum Olim Iglenichie aeb per Lunæ Ejus Jacobum
Iglenichi suo et matris suæ nne patted. et Meos Lucam
Mes zynski ac Symphoram Niszezuha Juvicem Conju
ges Subdapiferi Radomien citatos per Lunæ Mi.
Stanitum suo et Confri suæ nne patted. Meos Theophi
lum Jobanski Tribunalis Terræ Lauskorsene et Hele
nam de Jolbenskie Mji Benedicti Jaworowski The
saurarij Drohiczen Conthem seu ubtsq. Conjges alq Jo
annem Szydlarski Judicis Terræ Lauskorsen Cita
et Conjugem Meos Mes zynskie subdapiferes Rado
miens Conjges ac Theresiam de Niszezyckie Mji
Pisarzewski Pendem seu ubtsq Conjges nec non Laicos
Seres ob Mei Michaelis Szembek Capitanei Vorone
ñ Protectore ence Cited per D. Paulum Jobanski Juris Pan Re
ni potentem ad objectam a Latere Condemnatio rem
In Judicijs Tribus Plocens In Bilsko Feria Secunda post
Dnicam Rogatio nem videlicet die Secunda mensis Majj an
no Dñi 1755to ex parte Mei Ignatij Wielunski ad
per Mei Symphorota Primi ob Mei Joachimi Czerny
Vexilliferi Oviecimens Secundi et Josem voti Mei
Tum quoq. per binis Contraventionibus penarum duabus replicam duabus decem
marcar Polonicar Decreti antecedentibus Judicij sui a Mio Podesti Parti ac Pen
dñi non effectuata adjudicabam adhuc non exolubam solvat Jta Mei
stis pro Precepto Verbonki actori Principali Jta Instantis sub pena Baonis
ex Registro penalium publicanda

Lucas

Lucæ Meszynskis Papiften Radomiens. de Thereſia
Mei Piſarzewski Pontibus N. Piszecy alias vbiq;
Congibus ratione ſolutionis Summæ duingue mille
florenorum Cum Prouiſione ab Eiusq; proveniens obben
tam et Publicatæ Literæ Meæ Meszynskie et
Piſarzewskie Docere de loco ſtandi Causæ nec pote
ſit Iudex ex parte Meæ Meszynskich et Piſarzewskich
rationibus Contribuere sibi Locum ſtandi Iudiciuſ
Censet et Decernit Quatenus Jta mei Meszyrscy et
Piſarzewscy Jus Constitutionem Loci ſtandi ſolvand
penam Duplicem Quatuordecem Marcarum Polonæ Parti obſeruæ
nempe Jmo Ignatio Vrbanſki Judicio vero suo per
medium ſubire pœne Bacnis ex Regestro De
nalium extendendo vtq; iantea et habere Locum
ſtandi Judiciuſ Denſelo Siquicq vero Succeſores Bembe
noviana et mei Piſarzewscy Jurgis Comparitio ad Jdem non inſcribitur Cum
manio proteſtu plenarie Conſiſtere de Decernitur Pro
indeficienti Comparitione ad inveſtigandam Partibus ex
periri mandat Jnſtrumenti Controverſi Partium
Exhibitis Datum per Decretum anteactæ
Judicii Sessionis Jurisdictionis Imperatoris Complanationis
[illegible]
Conservatum quam Adversationes post subscripta Data obim meæ
alberti Lotbuſki Subjudicis Subſcripti Bloczy et Cabaniæ de
Laſochin Judicem Congrum rectificatione et quicq ex parte
Jmeæ Thereſiæ de Laſochin obim Jmei Antonij Zglenicki
Relictæ Curtis Viduæ et Successoribus Nisczecyanensis
pro Solutione Summæ duingue millium florenorum Polonæ
cis Jmeæ Zglenicka authentice Jnſcripta Jam autem
ex parte Succeſſor obim meor Lotbuſkich Congrum Subjudicis
Bloczy contra Succeſſores Nisczecyanenses
ſper liberatione ac duarum Jmpetitione ſupradicta Jmeæ
Thereſiæ de Laſochin Zglenicka Jniunctarum Solutione
Summæ ſupradictæ duingue millium florenorum Polonæ per
Succeſſores Nisczecyanenſes Bona Lex Juxta Obligationem
A Jmeæ Zglenicka Curiarum vti plenarie Conſiſtere

Inscripti mi affirentis causam ad Judicia Decidendo Terre
ri Successores Niszeczyczanes ut potè tri an. e Symphoream
Primi olim mei Jobelini de Skwarcenberk Terry Vexilli
feri Sandecinen. ad Descendati ei mei Lucæ Meszynski
dum Dapifer Ladomien. Niszeczycha Bentkow olim Illustris
Inscii Stanislai Niszeczycki Castellani Racziensis dum olim
Illustrissica Barbarae Zwanska primi ejusdem olim Illustri
Inscii Niszeczycki Castellani Racziensis ex post voti Secun
di Inscii Michaelis a Skrzynno Szembek Capitanei Bo
roneen. Centke in primo Voto. procreatam Filiam ni
dum utroq. Conjugo de prascripto Anno Meszynskie si
guica mei Dni Jarzensey Congis Niszeczyczani Consan
guineos Centkie Demonstrantes Bona Niszeczycza
rum exquibus Testimonia in Plu Placeto existentia
habemus Meszynskim in Plu Placeto existentia
Possessionem Evi Decessa ejus apparend Comperdare Com
planationem Inter Eosdem Successores Niszeczyczanos
abuna et olim Inscium Michaelem Szembek Capitaneum
Boroneen. parte ab altera Instans Cum et alia Docu
menta ad Causam istam referentia et Causa Decidenda
ad prescriptum Decreti Judicij sui 9de Instanti Judicium
Consti. et Curiam Inscius Lucas Meszynski Subdelegatus Rado
miensis suo et Anne Symphoreae de Niszeczycie Centkie Jus
nem satisfactionem Sententiae Judicij sui Complanationem
De Dato ejus die Decima Quarta Septembris In Bonis Lisko
wo anno 1758. Inter meum Michaelem a Skrzynno
Szembek Capitaneum Boroneensem abuna, et Meum
dominum Niszeczycki Castellanicki Raciensem parte ab
altera Consistam Actis Prang Naebenibus Feria Quinta
Pridie Festi Sancti Michaelis archangeli anno Currenti
Oblatuabam Cum Et alia Documenta per Summari
um Conscripta manu ejusdem mei Lucæ Meszynski Supra
Inscripta ad Causam presentem se se referentia
Comperdarit et super realitatem Comperdatis ni
Jurandum prestare offert et In fundamento Ejusdem
Decreti Ille Inscius Meszynski a Partibus In Comparitio
nem Instantibus ut potè Successoribus olim Inscii Al
berti Lottenski Subjudicis Terris Plocensis et Mensis Thersi

De Lasochie

de Lasockie Zglenicka matre ac Gnoso Jacobo Zgle
nicki Filio ad praesens In Judicio pltes se sistenti
bus Documenta vicissim sibi Communicanda Cau
sam Eandem Evincentia expescit ac Infert Proinde
~~[illegible]~~
~~[illegible]~~ Teneri Quoque
Tam Successores olim Mfici Alberti Zołtowski Subju
dicis Terrestris Plocens Quam Gnoses Zglenickie Ma
trem et Filium Documenta ad Causam praesens spe
ctantia praesens In Judicio Comportare et sibi ab in
vicem Communicare Juxta Praescriptum Decreti
Judicij sui ~~[illegible]~~ Instantanee
Judicium Statuit. Et quoniam Satisfaciendo Sententiae Ju
dicij sui Mficus Theophilus Zołtowski Tribunus Zawskrzensis olim
Mfici Alberti Zołtowski Subjudicis Terris Plocens Filius Br Fatis
olim Parentis sui Derelictor unicus haeres suo et aliorum
Consuccessor nomine manifestationem ~~Certam~~ In Positio
ne Actor Trium In Plocko Feria Secunda In Vigilia Festi
Sancti Mathiej Apli et Evangelistae scilicet Die vigesima
mensis Septembris anno 1773to per olim Mficum
Albertum Zołtowski Subjudicem Terrestrem Plocens Pa
rentem suum Contra Mcos Sinphorosam primi olim
Mfici Joachimi de Szwarcemberk Czerny Vexilliferi
Osviecimens Secundi ad praesens vati Mfici ~~Josephi~~ Lucae Mo
szynski ~~[illegible]~~ Subdapiferi Radomiensis et The
ressiam Mfici Pisarzewski Contes Niszczyckie olim
Illustris Mci Stanislaj Niszczycki Castellani Raciąsi
ensis Filias Cum olim Mfica Marianna de Iwanskie
primi Ejusdem olim Illustris Mci Niszczycki Castella
ni Raciąsiens Secundi olim Mfici Michaelis a Slu
pow Szembek Capitanej Boronecensis procreatas
ac Eosdem Mcos Earundem maritos Intuitu non pacifica
tionis Summae Quinque millium Florenorum Polonicalium
Gnosae Zglenicka In Bonis Niszczyce Inscriptae ex Sum
mis Mfico Szembek Capitaneo Boronecens In Sub
stantia Niszczyccyana Debitis ac Ejusdem Mfici Zołtowski

ab Impedimento

ab Impedimento Gnesae Zglenicka nolle Evictionis fa
ctam reponit et Eo intuitu Condemnationes Trinas
primam quidem In Bilsko Feria Secunda ante Festum
Sanctae Agnethis virginis et martyris nempe Die
Decima septima mensis Januarij alteram In Plocko
Feria Secunda post Dnicam Rogationum scilicet Die
nona mensis maj utrasque anno 1774to Tertiam In
Bilsko Feria Secunda post Dnicam Rogationum scilicet
Die vigesima Secunda mensis maj anno proxime
Elapso 1775to ~~Eadem~~ ex ~~Jure~~ parte olim tam Mfici
alberti Zoltowski Subjudicis Trris Plocensis Quam Re
licte et Successor ejusdem olim Mfici Subjudicis super
Mfici Moszynskie et Pisarzewskie Congibus Qua Successo
ribus Niszczycyanis ad Suorum ultimariae Intuitu
praetensae Evictionis obtentas suo In Judicio Comporta
vit et nulla alia Documenta ad Causam praesentem
spectantia penes se habere alegat Gnesus vero
Jacobus Zglenicki Documenta sua per Summarium
Conscripta suo et Matris suae nomine manu propria
subscripta praesenti In Judicio repesuit Quae Documen
ta per Partes utrasque Comportata sibi ab invicem Com
municarunt et super realitatem Comportationis
et Communicationis Eorundem Documentorum similiter ad Jura
mentum sese trahunt Proinde admissibilibus
ejusdem adinventis Statuit Judicium Quatenus Tam
Mfici Moszynski Subdapifer Radomiensis suo et
Centis suae nomine quam Gnesus ~~vero~~ Jacobus Zglenicki suo
et Matris suae atque Mfici Theophilus Zoltowski Tribu
nus Zawskrzenae ~~suae~~ Comprobent In Eam Juramenti
Rotham prout Documenta Omnia ad Causam prae
sentem Spectantia realiter Comportarunt et sibi
ab invicem Communicarunt et nihil quidquam Pars
Parti In praejudicium ex Documentis ad Causam praesen
spectantibus Celavit, Idque In instanti ~~Et additas~~ ~~[illegible]~~

Tamen Quoniam

Quemiam suprascripte Partes Juramentum super Cap per
Latinam prædictas D. ocumentos et Communicatum per
Eorum ~~prædictorum~~ præstitorum provide satisfactione Jn Jnstancia ad
Jntentata Judicium Causam Eame prosequi Jubet Jn Bo
sequendo Cum ulterioribus Partium Controversijs Ex quibus
Comparentibus et Judicem Principalibus actoribus Jnsam The
resia De Lasochie olim Jnsi antonij Zyleniche Relicta
lente Vidua matre et Jacobo Fbie Zyleniche contra Jnscos
Cyrum pterosam Primi olim Jnscij Joachimi Crezny Vexilli
feri Sieciechouensis Secundi ad Dum vobi Jnscki Luce sno
Zyrskii Subdapiferi Radomiensis Contem actorq Cingos
Cum successores olim Jnscij Michaelis Szembek Capitanei
nej Borowscensis necnon Jnscum Theophilum Lodzowski
Tribunum Terre Zawichostensis olim Jnscij alberti Lodzowski
Subjudicis Trib Plocens Tribun Citatos ad Distinctis actis
ratus sui pert Plenariam Cenrictionem Jnscum Pisarie
wskich et successor Szembekowianer Subscriptionem Sum
mam Quinque Millium Florenor Polonor una Cum Provisio
ne ~~Summæ~~ majori Sex millium Trecentor Florenor Pol ex
Bonis Mobilibus Bledzewo Bledzewko profectitia,
mo et originaliter Cyrum actis Orens Bobrownicens
Feria Sexta Jn vigilia Festi Sancti Laurentij martyris
anno 1748 per olim Jnscum Albertum Lodzowski Ju
dicem Orens Plocens expert subjudicem Jrrem Plocens
Jdem Jnsas Theresiæ De Lasochie Zyleniche Jn Bo
rii Mochowo asecuratæ et expert Jn Cante Quietatio
ne anni 1752. sub actis Feria Sexta Jn vigilia Festi
Valtoris Sancti Joannis Baptistæ Cyrum actis Orens Plo
cens per Suprascriptum Jnsam Theresiam De Lasochie
Zyleniche Jn ocem ejusdem Jnscij alberti Jn Mochowo Lod
kowski Judicis Orens Plocens de Summa Jn Trecenta Quin
que millium Florenor Polonicalis recognita Jn alia Bona
Transportatæ actæq Jnferiori desticet Sabbatho pent
Jn Exaltatione Sanctæ Crucis anno Eodem et Cæmsdem
Cisca per Jllustres Jnscos Michaelem a Slupcow Szembek

Capitaneum

Capitaneum Boroneceng et Martiannam de Jwanskie Primi
olim Illustris mei Stanislai In Niszczyce Niszczycki Ca
stellani Raciąziensis Secundi ad presens voti Invicem
Conges Br Niszczyccyanor vigore Jurium suor Pos
sessores Eidem Gnesae Theressiae de Lasockie Zglenicka
De manibus supradicti Mfici Alberti Zołtowski Judicii
Orenq Plocens Lwatae In Bonis Niszczyce Niszczycy
anis Inscriptae petentibus et Correludentibus. Post Ta
tag olim Mficae Martiannae de Jwanskie primo Niszczy
cka ~~Secunda~~ ultimo Szembekowa Matris facta Mani
festatione Contra Successores Niszczyccyanos Anno
1760 In Castro Plocensi Feria Quarta Pridie Festi
Sacratissimi Corporis Christi Dni Intuitu neglectae
Solutionis Premissae Summae ad officium Crenq Plocens
Processum Institutum Intuitu Ejusdem Summae Demon
strantibus. Et Eodem In Officio Tam super Mfico
Michaele Szembek Capitaneo Boroneccensi Quam
Mficis Pisarzewskie Congibus respectu altedictae Sum
mae obtinentibus et deducentibus. Et ex post Obstante
manifestatione Successor Niszczyccyanor de nullita
te Inscriptionis super Summam Quinque Millium Flo
renor Polonicalis per Utrisq Conges Mfices Szembeki
Capitaneos Boroneccenses In rem predictae Gnesae
Theressiae de Lasockie Zglenicka recognitae In anno 1761mo.
facta Suum ad Judicium remissionem Causae Proban
tibus. Et Mfico Alberto Zołtowski Subjudici Terrestri Plo
censi Intuitu malelocationis premissae Summae actora
tum formantibus. Et Similiter ab Eodem Mfico Zołto
wski Solutionem ejusdem Summae uti muliebris Et
allo Lapsui non subjectae efflagitantibus. Mfico vero
autem Theophilo Zołtowski Tribuno Terrae Zawskiej
ad actoratum sui stante vita ~~ex~~ Parentis ejus Inhoatum
Tam Contra Successores Szembekovianos quam Succes
sores Niszczyccyanos Promotum et ad presens Conti
nuatum Intuitu Evictionis ab Impetione Gnesor Zgleni

cki

Zylenickich Processum Plenarie Perductum prout In Com
portatione specificatum est. Tam super Mfici P. Jaroze
wskie Quam Moszynskie ad praesens Comparitionem
Inscribentibus. habere obtentum Inferente. et Deducente
per Mfices Szembeki Capitaneos Boronecenses Con
juges In rem Gnosae Zylenickae recognitae Inscriptionis Summae prae
missae Quinque millium Florenorum Polonicalium Locatio
nem In Bonis Niszczyce Demonstrante et
ex nexu Comportatae Complanationis per meum
Moszynski Solutionem Summae pro re Gnosor Zyle
nickich a Successoribus Niszczyccyanis eliberationem
vero Bonor Mochowo ab Impetitione Gnosor Zyleni
ckich efflagitante et Concludente. Ex adverso vero
Parte Citta Mfici Symphorosa primi ob Mfici Jo
achimi Szwarcemberk Czerny ad Praesens Secundi voti
Mfici Lucae Moszynski Subdapiferi Radomiensis
seu utriusque Congibus Judicialiter se se sistentibus. Ex
reponendo. Infrascripta Comportata per se Documenta primo Inscriptionem
anni 1734ti In Castro Valcensi Sabbatho post
Festum Sancti Bartholomaei Apostoli per olim Illu
strem Mficum Stanislaum Niszczycki Castellanum
Raciaziensem In rem ob Illustris mae Martiannae
Iwanska Contis suae Summam octuaginta Milli
um Florenorum Polonicalium super medietate Totalium
Bonor suor In Quibuscunque Palatinatibus existen
tium. praecipue In Bonis Liszkowo Radzice In
Pltu Calisiensi Districtu vero Naclensi Jacen
tibus recognitam. Deinde In anno 1744to Co
ram actis Crenae Naclensibus Sabbatho post
Octavas Festi Sacratissimi Corporis Chri
sti Dni Inter Illustrem Mficum Michaelem Szem
bek Capitaneum Boronecenae ab una, et Illustrem
Mficam Martiannam Iwanska parte ab altera ad vitalitatem mu
tuo subsecutam. Post Fatag Ejusdem

Illustris mae

Illustris Mfici Martianne de Iwanskie ultimo Szembe
kowa Capitanea Boroneceng manifestationem
Feria Quarta post Dnicam Conductus Paschae anno
1758. per Mficum Adamum Niszczycki olim Illu
stris Mfici Stanislaj Castellani Raciąziensis Cum
Eod. ob Illustri Mfica Martianna de Iwanskie In Pri
mo Thoro procreatum Filium Contra Mficum Jezewski
Subdapiferum Plocens de nullitate Inscriptionum
Quarvis maternalium sub potestate Secundarij ma
riti subsecutar ac Indebite ~~Instituti~~ per Eundem Mcum
Jezewski Instituti Processus factam actisq Crenq
Plocens Feria Tertia post Dominicam Rogatio
num anno Eodem Oblatidatam per quae Documenta ~~Documentantibus~~
Nullumq Jus Inscriptionis In Bonis Niszczyccyanis
Mficum Szembek Capitaneum Boroneceng habere
Inferentibus et Demonstrantibus ~~Complanationes per se Compositas~~
~~nihil Interesse Ejusdem Zglenickie [illegible] Allegantibus~~
~~et Explicantibus~~ Insuper sequenti anno 1759.no In
Castro Naclensi Sabbatho In Crastino Festi Sancti
Laurentij martyris Quietationem de advitalitate Cum Cessione
virtute ~~Com~~ Suprascriptae Complanationis per albe
dictum Mficum Michaelem Szembek Capitaneum
Boroneceensem In rem Mfici Adami Niszczycki
Capitanej Bilcensis recognitam. ad Actaq Crenq
Plocens Feria Secunda Ipso Die Festi Sanctae Hedvigis
viduae Electae Dej anno Eod. modo Oblatae perre
ctam. Tum et Assecurationem Certam Die unde
cima Augusti In Bonis Liszkowo per Eundem Mcum
Michaelem Szembek In rem Mfici Adami Niszczy
cki Capitanej Bilcens modo Evictionis ab One
ribus Quibusvis In Pltu Plocens existentibus Datam
In Cujus Fundamento Quietationis ac Assecurationis
Gnosos Zglenickie modernos actores Cum Summa

Eor propria

ad Successores Szembekovianos regulandos Inferentibus Et
Exposcentibus. Quar Partium Controversijs Exauditis Et
bene perpensis ac Trutinatis Quoniam ex suprascriptis
Documentis per Partes utrasq Comportatis Judicio suo
Constat. Primo et originaliter olim Illustrem meum
Stanislaum Niszczycki Castellanum Raciązienę
Summam Octuaginta millium Florenę Pol prout
superius de actu Exaratum est. Mfice Martiannae
Iwanska Conti suae In omnibus Bonis Inscriprisse
Et mutuam advitalitatem Inter se recognovisse
Post Fataq Primaevi Mariti reiterando Secunda
ria vota Conjugalia Eamę meam de Iwanskie Niszczy
cka cum Mco Szembek Capitaneo Beroneceną subal
ternae Inter Eosę Conjuges advitalitatem mutuam offi
ciose recognitam subsecutam esse. Quor Jurium
motivo ac participacione notabili Proventu
um Tum et Deportationis nonnullor Oner ex
Substantia Niszczyccyana prout In Complanatio
ne expressum est Gnosis Iglenickie summam
Quinque millium Florenę Pol Ex pendenda Pro
visione In Bonis Niszczyce Niszczyccyanis lo
catam Concredidisse Et Eandem Summam ab utriusq
Congibus Mficis Szembeki Capitaneis Beroneceną
assecurasse, Post Fataq vero ob Mficae Martian
nae de Iwanskie primo Niszczycka ex post
Szembekowa Matris Mficum Adamum Niszczycki
Castellanicę Raciązienę Filium de nullitate Inscri
ptionum Quarvis maternalium sub potestate Secun
darij mariti recognitar Priori Tempore antequam
subsecuta Complanatio fuerat. Officiose factam In
tulisse. Exindeq De Existentia Oner Szembekovianor
In Substantia Niszczyccyana Contractor notitiam
habuisse Postquam Maonem Complanationem supra
mentionatam Die Decima quarta Septembris An
no 1758 Cum olim Mfico Michaele Szembek Capita
neo Beroneceną Intuitu Tam advitalitatis Quam
Summar Quarvis Szembekovianar In Substantiam

Niszczyccyanam

Niszczycyanam Imperdatatam ac Converso per
Eunc. Mficum Adamum Niszczycki Castellanice
Raciązienc. ad totius dictum Mficum Szembek Ca
pitaneum Beroneccenc. ex quocunq. Fonte habitam
mutuo et abinvicem Inivisse et Conscripsisse Qua
Complanatione summis Szembekovianis Summas
Niszczycyanas Bonificatas deduxisse praesu
perantem vero Summam ultra Praetensiones
Niszczycyanas octuaginta Duor. millium Quin
gentor. Florenc. Pol. mco. Michaeli Szembek Ca
pitaneo Beroneccenc. et pro Jure advitalitio con
certatam ad persolvendum anno Sequenc.
obstrinxisse. Intuituq. Quor. Onor. In substantia Ni
szczycyana haerentium sibi abinvicem Compensa
tor. habendoq. notitiam de ejusc. prout appa
ret ex manifestatione Mfici Niszczycki Nullam
Evictionem Cavisse non nisi circa subsecutam
Quietationem de advitalitate Tum et Cessionem
Quo ad summas per ob. Mficam de Iwanskie
Niszczycka a Creditoribus ob Illustris Mci Ni
szczycki Castellani Raciązienc. Jure Transfuso
rio quaesitas per Eunc. Mficum Michaelem
Szembek In rem ob. Mfici Adami Niszczycki Ca
stellanice Raciązienc. Simultanee recogni
tas, Scriptum assecurativum vim Evictionis ab
oneribus In Pltu. Plocenc. existenc. Specifice In
se redolens, sub Die Eadem Quo et actus Quietationis
Eunc. Mficum Adamum Niszczycki a Mfico Mi
chaele Szembek Capitaneo Beroneccenc. accepisse
ad actaq. Orenc. Plocenc. Feria Tertia ante Festum
Sancti Bartholomaei Apli Eodem Anno modo Obla
tae Porrexisse In qua Evictione persistendo Summam
Zyleniccyanam ex Summa alte dicta praenumera
bili octuaginta Duor. millium Quingentor. Florenc.
Pol. non exclusisse nec detruncasse Exindeq. Grav.
responsionis Juxta obloquentiam Inscriptionis In sequen

modo Quassumpsisse

Coassumpsisse. Proinde. Ex capite ad Mfici Ada
mi Niszczycki Steriliter decessi Successores Ni
szczycyanos a Solutione Summae Quinque
millium Florenorum Pol. Zglenicyanae non posse
se exvinculare sed ejusdem Successoribus Niszczy
cyanis pro re Gnosor Zglenickich modernor ad
Summam praemissam Quinque millium Florenorum Pol.
una cum provisione solvendam Competere De
bere Judicat. Injungendo Quatenus Suprascripti
Mfici Moszynscy Subdapiferi Radomienses Conges
citti seu potius maritus Emundando Substantiam
Consortialem In Pltu Plocenorum Existenorum Oneri Zgle
nicyano obnoxiam Juxta obloquentiam Inscripti
onis Superius de actu Exaratae Summam Quinque
millium Florenorum Pol. Et quidem Summam mille
Florenorum Pol. Gnoso Jacobo Zglenicki Filio ex re
habitae Cessionis a Gnosa Theresia de Lasockie
Zglenicka matre reliquum vero Summae Quatuor
millium Florenorum Pol. ejus Relictae viduae matri
una cum provisionibus Summam originalem
non excedentibus Quolibet anno per Quinque
a Centum Computandis ✠ In et pro vigilia
Festi Nativi Sancti Joannis Baptistae In anno
praesenti ventura Coram actis Orenorum Plocenorum
sub poena Baonis In casu Contraventionis
circa manifestationem faciendam publicanda
Praevia Transfusione In rem Persolventis sol
vat et realiter enumeret Luita poena Quatuor
decem marcarum Polonorum Parti In Trno Solutio
ni praefixo et sub rigore Eorum Judicio suo
per medium Jnstanti solvenda. ac nihilomi
nus Intuitu praemissae Summae Mfici Moszyn
skim ubi de Jure et cum quo Competenti
seorsivam viam agendi praecommittat. Mcum
vero Theophilum Zołtowski Tribunum
Zauskrzenae Contra Successores Niszczycy
anos pro Evictione et ab Impedimento Gnosor

✠ non obstante manifestatione ad Mci Adami Niszczycki supra de actu exarata

Zglenickich

Zglenickich agentem attenta Demonstratio
ne Locationis Summae et suum per Judicium
modo quo supra resoluta Judicium Bona ejus
mochowo hereditaria primitus Summae Zgle
nicyanae Obnoxia et expost acquietata
a quavis Impetitione Gnosor Zglenickich
Libera facit et pronuntiat. In sublatio
nem vero Trinar Condemnationum ex acto
ratu olim mfici alberti Zołtowski Subjudicis
Trni Plocensis moderni acta Parentis ac Reli
ctae et Successor ejusdem mfici Subjudicis
super mfici Moszynskie et Pisarzewskie
qua Successoribus Niszczyccyanis Intuitu
Evictionis ab Impedimento Gnosor Zglenickich Pro
moto unius In Bilsko Feria Secunda ante Trm Sanctae
agnethis Virginis et Martyris scilicet Die Decima
Septima mensis Januarij alterius In Płocko Feria Se
cunda post Dnicam Rogationum scilicet Die nona
mensis maj utrarq anno 1774to Tertiae Feria Secun
da post Dnicam Rogationum scilicet Die vigesima
secunda mensis maj Jtiae In Bilsko anno 1775to
obtentar pro Quaq Earumq Condemnationum per
poenam Duplicem Quatuordecem marcar Pol Parti
In Trno quo supra et sub rigore simili Judicio
suo per medium In instanti sub rigore Seorsivo
ex regestro Poenalium extendendo Jtiae solvat.
Queniam vero probatur et Gnosor Zglenickie In acto
ratu sui Trinas Condemnationes super mfico
Szembek Capitaneo Boronensi obtinuisse, et ejusdem
Processus Litigiosi Successores Niszczyccyanos Causa
Extitisse. proinde in sublationem ejus ut pote Trinar
Condemnationum similiter pro quaq Earum per poenam
Duplicem Quatuordecem marcar Pol Parti In
Trno ut supra et sub rigore Eodem Judicio suo per me
dium In instanti Jdem mcus Moszynski Moszynski sol
vat salva repetitione apud quem de Jure venerit De
creti Praesens vigore. Moverunt mfici Moszynscy Subdapi
fori Radomienses Conqs ad Judicia Tribunal Rni Petrico
viensis uti In causa liquidi Debiti Longo Processu protella
ta non admissa Provantur Judicium cum Parte reprotestantur.

Inter Dñam Agnetem de Labowskie ultimi Nuptus olim Dñoꝛi Alberti Dłuzniewski Relictam Contendentem matrem Dominicum et Franciscum Karwowskie in primo Voto procreatos Filios Actoꝛis per Eos Dñum matrem et Dominicum Karwowski Filium suos et Dñoꝛi Francisci Karwowski Filij et Fratris sui nunc pñtr et Dñs Albertum et Franciscum Dłuzniewskie Citos pñtr. Judicium Terminum Partis Actoꝛis per Anterius Decretum Judicij sui Conservatum decidendo Controversijs Partium Examinis Jenen Partis Adꝛis reponere Inquisitiones duo Coram Judicio in Antenon Cadentia eductas ibij in Instanti Censi et Et Quoniam Pars Actoꝛia Quam Inquisitionem reposuit Pars vero Cita Inquisitionem suam non eduxit, verum Inquisitioni Partis Actoꝛis Judicialiter se subiecit et ex Ea Judicaturum se affectat Proinde Satisfactionē hoc in puncto adinventa ad Lectionem Reposita Inquisitionis Judicium Condescendit Quibus Lectis et diligenter Examinatis Quoniam ex Eadem Inquisitionibus palpabiliter Constat olim Dñum Adamum Dłuzniewski sumpta quadam ex Contentione in Vicinitate cum Dñoꝛum Dominicum Karwowski "Actoꝛis" invidia Eum malitiose et indebite coram alijs Vicinis Calumniasse tum et alios Actoꝛes aliquoties Lesisse Difamasse Quocirca Judicium Liquidem Jd Dñus Adamus Dłuzniewski post suprascripta peracta fatis occubuisse deducitur, pœnaq Personalis cum fatis Ejus extincta dicit, Ideo Statuit Judicium Quod Heres Dñoꝛi Albertus et Franciscus Dłuzniewscy Licitate Ejusq olim Adami Filij in Vim Pœnæ Criminalis in Resarcimentum detracti honoris Nobilidatis Partis Actoꝛis Pœnam Duodecuplicem Quatuor decem Marcaꝝ Polonicaꝝ Parti Actoꝛis ab Acta Præsentis Decreti in Sex Septimanis Coram Officio et Actis Castrensi Plocensi sub Pœna Exactionis circa Massam ibidem Quia Condemnationis "faciendam" publicanda Judicio suo Termino Præfixo per eam Dñum Actoꝛem Et ad Executionem revisicatorie edictum Tum quoq pro Satisfactione Condemnationis supradictæ olim Dñi Adami Dłuzniewski ex Parte Actoꝛis in Judicio suo Fundata Cautio Agnetis Antedictæ Jn Locum Obtenta Pœnam duplicem Quatuor decem marcaꝝ Polonicaꝝ

In Instanti sub Leonino Rigore ex Regio Senatus
Extendendo Solvand. et realiter enumerand. De-
creti Presentis Vigore.

Inter Dnosum Nicolaum Rudowski Aud. et Cld. pñtr. et
D. Jacobum Slepkowski Cld. et Aud. pñtr. et Dnosam Ma-
riannam de Zglenickie Dnõsi Nicolai Rudowski Conte-
cidatam per Marium Judicium Citationes Partium
utrarumq; suum ad Sud. sibi abinvicem edictas de cide-
do Controversijs Earundem Partium in Ductis Exaudtis.
Quoniam in Causa presenti Anterius Decretum Judicij sui
injuncta ad Bona Slepkowo Condescensionis finaliter non
effectuatum esse elicitur, Quinimo in Termino Condescensionis
Officior Camerarialium post expeditas Inquisitiones circa in-
junctam Comportationem Regestror Proventuum Ex Mi-
nali Tenuta Bonor Slepkowo Loczpsionis Dnosi Rudowski Ante-
nis in defectu Comportationis Eorundem Limitatio Condescensio-
nis ut extepro ducta Condescensionali Decreto Constat. sit tenesp.
Jq Terminus ex Limitatione incidens evanuit, Dnosus quoq; Slep-
kowski pro bonificatione desolator adipcior Stante Loczpsione
Tenutaria Dnõsi Rudowski, tum Inseminationum ac Lignon dim
tegro reseminatar ac aliarum Fundi Cptenzionum agit. Eius-
rum Cptensionum Resolutio hic in Mensa Judicij sui decidi
non valet. Quocirca In Ordine Effectuationis Anterior Decretor
Judicij sui injuncta Condescensionis neq; paniam esse denuo
Condescensionem Judicij sui aut Dnosor Camerarior Terrestrium
Loci ejus in Fundum Bonor Slepkowo advenit Quod Judicium
sive Officium Camerariale mutuo Partium sumptu conducat
aut unum Mũs Judex vel Dnõsus Camerarius per quam quam-
cunq; Partem Captato Tempore q via Avisatione Partium tempe-
stive faciendo Conducendus Condescensuros Repositionem In-
quisitionem in Termino Condescensionis educturum tum Comp
tationem Regestror Proventuum et expensar injungat. de Reali-
tate Eorundem Comportando nunc Regestror Quijs etiam Educendis
si Opus fuerit Inquisitionibus inquirat Calculum et juramenta
si debebitur excipiat Bonificationem Cptensionum Partium
quod Cui et a quo Competierit et Solutiones Summar. si provene-
rint apignabit Contenta Anterior Decretor in toto Exquatur Debra
quavis Resolvat Partesq; in Omnibus et Singulis circumstantijs ruhil in-
ductum relinquendo ad Contenta Terminor Documentor et
Deductionum Partium finaliter decidat Dijudicabit et modera-
bitur Ducum vel Cujus Decisioni Partes parere et in Eam

aquiescere

acquiescere sub Pœna Banitionis illo in Termino Condescensionis super Parte Contraveniente publicanda debebunt et tenebuntur Quita Pœna Septem Marcar Polonę Parti per Partem Compensanda Judicio suo totiq Jn Instanti sub Solito Rigore ab utraq Parte Solvenda. Nihilominus Pœnam Simplicem Quatuordecem Marcar Polonę ratione Contraventionis in Termino Condescensionis per Officia Camerarialia a Gnoso Rudowski pro re Gu Slepkowski adjudicatam Solvat Jd Gnosus Rudowski Gnoso Slepkowski pro Termino Condescensionis designando sub Rigore Pœnæ Banitionis Eodq in Termino Condescensionis per Judicium seu Officium Condescensurum in Casu Contraventionis decernendo.

Inter Illrmum et Rdmum Casmirum in Rokitnica Rokitnicki Episcopum Alalienę Suffraganeum et Officialem Gnalem Plocenę Actorem pntr Mcum Adamum Wągrodzki Notarium Terrem et Castrenę Zacrocimenę Citto per G Paulum Żołtowski MM. Lucam Mosinski et Simphorosam Niszczycka Juvicem Conges Subdapiferos Radomienę Citto per G Adamum Miłodroski Jnscrum Pltem MM Andream Pisarzewski et Theresiam de Niszczyckie Ensiferos Osvicimenę Citto per Eunq Judicium Terminum Partis Actoreæ per Decretum Anterius Judicij sui injunctæ Comonicationis Documentorum Conservatum decidendo ad affectationem Comparentis a Mco Wągrodzki Notario Terri et Castrenę Zacrocimenę datur Eidq Mco Notario Dilatio Majoris ex quo Causas in Judicijs Terribus Zacrocimenę attendat et judicat uti in Causa præsenti Personalitatem requirenti Quam Dilationem Literatorijs Documentis in Sequenti Judicior Suor Cadentia ex Alternata in Płocko celebranda probare tenebitur Termino Conservato

Inter Gsum Stanislaum Strusinski Actorem pntr Et Illrm Adm Rdum Adamum Zboinski Præpositum Bilzienę S. Spiritus Cittum et Judicentem Actorem per Gsum Mathiam Mazowiecki Inscriptum Plenipotem Judicium Citationes Partium Utrarumq Suum ad Judicium editas decidendo Controversijs Earumq inductis Exauditis

Quoniam

Quoniam Causa Praesens Respectu Praetensionum ex Tenuta Sanctuarij ad Ecclesiam Sancti Spiritus Bilscensem promovetur quae sine Condescensione decidi Nequit Proinde Necessariam esse Condescensionem Judicij sui aut Gnosorum Camerariorum aut Unius Mci Judicis vel Gnosi Camerarij Mutuo Partium Sumptu Captato Tempore ad Oppidum Bilsko ~~conducendi~~ Sanctuarium q ad Ecclesiam Sancti Spiritus spectans Conducendi Ansed. Quod Judicium Ante Omnia reproductionem Contractus Tenutarij et Inventarij per quem Competierit injunget de Praetensionibus Fundi per Partes ad se abinvicem Formatis desolatione sive reparatione, auctisq vel deperditis Inseminationibus Inquirit investigabit Inquisitiones expediet juramenta excipiet Summas si quae Cui provenerint adjudicabit Terminos Praefiget Rigores annectet bonificationem Omnimodam cui et a quo provenerit assignabit Partesq in Omnibus et Singulis praetensionibus nihil intactum et irresolutum Relinquendo finaliter decidet dispudicabit et moderabitur Cujus vel quorum decisioni Partes parere et in Eaq acquiescere sub Poena Banitionis illo in Termino Condescensionis super Parte Contraveniente publicanda debebunt et Tenebuntur Quita Poena Septem Marcarum Polonicarum Parti per Partem Compensanda Judicio suo totidem ab utraq Parte ininstantis solvenda Decreti Praesentis Vigore

Inter Gnosos Casmirum Strusinski et Magdalenam de Maliszewskie G. Joannis Brudnicki Contem Sororem ~~suam~~ Uterinam G. Strusinski Actores per Eundem Gnosum Strusinski suo et Sororis suae Nomine pntr Et Quoniam G. Melchior Kisielewski Praesenti in Termino disparet et se Ratione non solutionis Summae Condemnare permittit Proinde super Eoq disparente in Lucro Ultimariae fortis finalis faciendae Executionis permittitur Condemnatio quae decernitur additur et Remittitur

Publicatum

Inter

Inter Gnosos Gregorium Stanislaum et Antonium Kondrackie Fratres inter se germanos Actores per Gnosum Gregorium Kondracki Fratrem Natu majorem suo et Fratrum suorum nne pntr. et Gnosum Stanislaum Duplicki Citt pntr. Judicium Citationem Partis Actoreae Citatae Parti suum ad Judicium editam decidendo, Controversijs Partium Inductis exauditis Insistendo tam Complanationi Inter ~~Eolim~~ modernum Citatum ab Una et olim Gsum Joannem Kondracki Actorum Parentem et Gnosum Gregorium Kondracki praesentaneum Actorem Pte ab altera in Bilsko Die Vigesima Octava Maij Anno 1767mo consene quam Decreto Judicij sui Fra 2da post Dcam Rogationum Anno 1762do Easq Inter Partes prolato statuit Quatenus Gnosus Duplicki Citatus Quotam Nonaginta Zynphonum ex Majori Summa Centum Quadraginta Zynphonum mentionatt Complanatione Agnita et Decreto adjudicata ultra Quotam Quinquaginta Zynphonum per Eundem Citatum testante Scripto manuali per Gnosos Kondrackie Die Vigesima Augusti Anno 1767mo in rem sui dato exolutam Restantem cum provisione ab Eadem Quota pro Annis novem provenienti ad Quotam Quadraginta Zynphonum grossor Octodecem Polonicalium reducta pro Vigilia Festi Nattis S. Joannis Baptae in Anno Praesenti Ventura Coram Officio et Actis Castrensibus Plocensibus sub Poena Banitionis in Casu Contraventionis Circa Massonem faciendam publicanda "Parti Actoreae" solvat et realiter enumeret Quita Poena Trium Marcarum Polonicalium Parti cum Summa Judicio suo totidem in Instanti sub solito Rigore ex Regro Poenalium extendendo "per Cittum" solvenda DDV

Inter Gnosum Paulum Zoltowski Vice Notarium Terrem Plocen. actt pltes. et Mfices Lucam Muszynski et Symphorosam Niszczycka Invicem Conjuges Subdapiferos Radomienses Cittos per Eundem Mcum Mantum suo et Contri suae nne pltes Comparentibus et secum Judicialiter Controvertentibus

Quar Partium

+ Judicium decidendo Trnum Parti actae Parti Citae suum ad Ju

Quar Partium Controversiis Inductis Exauditis + Et quidem
Mfici Meszynskie subdapiferis Radomiensis Citatis Parti
actoreae Solutionem Quotae Viginti aureor Hungari
calium Decreto Judicij sui pro re Gnosor Lysakowskich
adjudicatae Disputantibus manifestatione Coram Actis
Orens Plocens Feria Sexta In Vigilia Festi Nativitatis
Sancti Joannis Baptistae scilicet die vigesima Tertia
mensis Junij anno 1775to per Gnosum Stanislaum
Milodrowski Cameraridam Trrem Plocens nomine
Successor Niszczycyanor Contra Mfici Thadaeum
Onuphrium et Leonardum Lysakowskie Venato
ridas Prasnenses In satisfactionem Decreto
Judicij sui una cum Praesentatione Summae Pro
re Eorundem Gnosor Lysakowskich facta Tutan
tibus et Eidem Decreto Satisfactionem offerentibus
Tamen Securitatem Summae Exolvendi Inferen
tibus et petentibus Ex adverso vero Parte actorea Ces
siones binas et quidem Primam die Decima Quin
ta Februarij In Bonis Mierzanowo per Gnum
Thadaeum Lysakowski Idiomate Polonico scri
ptam subscriptione manus ejusdem Gnosi Thadaei
Lysakowski authorisatam alteram Coram actis Cie
chanoviens Feria Quinta post Dnicam Sexagesi
mae nempe die Quinta mensis Februarij per Mcum
Onuphrium Lysakowski Venatoridam Prasnens
olim Mfici Antonij Lysakowski Venatoris Prasnen
sis Filium olim vero Mfici Casimiri Lysakowski Exacto
ris Contributionum Fumalium Nepotem suo et
Ejusdem Mfici Thadaei Virtute Consensus In Supra
scripta Cessione expressi ac Leonardi Lysakowskich
Fratrum suor nomine In rem Gnosi Pauli Zoltowski
Vice Notarij Terrestris Plocens Officiose recogni
tam utrasque anno Praesenti subsecutas reponente In
Fundamento Quar Cessionum Competentiam actora
tus et actionis sibi adjudicatam efflagitante Quo
circa Consideratis Suprascriptis Cessionibus ex Prae

stita

Exprestita Satisfactione In rem moderne Parti acto
rea Intercedentibus Eodem Gneso Paulo Zołtowski Vice
Notario Trni Plocens pro Competenti actore agnito ac
Ejus Competenti actione adinventa Parti Cittae Judi
cium Directe respondere mandat. In Directa respon
sione. Quoniam Pars Citta In Satisfactionem De
creto Judicij sui supradictam Quotam Viginti au
reor Hungaricat circa manifestationem supra
De actu Exaratam In Cancellaria Officij Crens Plo
cens presentatam esse Demonstrat. Proinde Satis
faciendo Decreto Judicij sui Judicium Decernit.
Quatenus mficus Moszynski Subdapifer Rado
miensis modernus Cittus Emundando Bona Zegoty
per se Possessa Quotam suprascriptam Viginti
aureor Hungaricat una cum Provisione ac Poeni
Luitis Decreto anteriori adjudicatis. In et pro
Vigilia Festi Natti Sancti Joannis Baptistae
Coram actis Crens Plocens sub poena Baonis In casu
Contraventionis circa manifestationem faciendam
publicanda. ad manus Partis actoreae praevia Transfu
sione In rem persolventis recognoscenda solvat
et realiter enumeret Luita poena Trium marcar
Polonicat Parti In Trno solutioni praefixo et sub
rigore Simili Judicio suo totiae In instan
ti solvenda salvam tamen repetitionem Porti
onum apud suos Consuccessores ex Capite olt
Illustris mfici Stanislaj Niszczycki Proceden
tes spectantem mfico Moszynski Judicium
reservat et praecustodit Decreti praesens rigore.

Inter Gnosos Antonium Woznicki ejusq nominis Wasniewski Bur
grabium Crens Plocens Paulum Wołowski Lucam Kierski et
agnethem Wolska Invicem Conges. Evam de Dziedzickie primi
olim Gneri Rochi Trębienski expost voti Secundi olim Gni
Laurentij Turski Relictam Centem Viduam Petrum antoni
um Sebastianum Evam Gneri Rosselewski Mariannam
Gneri Laurentij Harwowski Centes Martiannam Virginem
Innuptam ~~[illegible]~~ Sienickie actores per Gnum Paulum

Zołtowski

Enucleantium praevia Comprobatione Juratoria per
quem Competierit praestandam Demandabit. Quibus
Comportatis Onera Liquidabit et Eadem ad quem re
ferri Debebunt regulabit. Legalitatem Tranzactio
num et Processus Cognoscet resolvet approbabit vel
Cassabit Dubia quaevis Discutiet Indictiones resol=
vet, Summas Siquae ex Substantia maritali Im
portat per Consortem Swatae Deducentur easque
ex Dote Importata Detruncabit rigores anteriores
Decretorum annectet et Eaque In toto exequetur Satis
factionem omnimodam Cui et a quo provenerit
praestandam Demandabit Partesque In omnibus et Sin
gulis Praetensionibus nihil Intactum et Irresolutum
relinquendo finaliter Decidet Disjudicabit ac
moderabitur, Cujus Decisioni Partes parere et aequi
escere ~~Debebunt~~ sub poena Bonorum Illo In Trno Condnis
super Parte Contraveniente publicanda Debebunt ac Tenebuntur.
Luita poena Septem marcarum Polonae Parti per Par
tem Judicio vero suo Toticae In instanti praxi Ju
ris Solvenda. Pro quo Condnis Trno Partes Quas
voluerint et negotium poposcerit adcitent ad
citandi Comparere sub rigore suprascripto De
bebunt Decreti praesentis rigore.

Inter Mcos Venceslaum Matuszewicz Capitaneum Stoelicensem
Praefectum Sacrae Regiae Mattis et Reipublicae Patruum
et Tutorem acto pltr. Mfices Vincentium et Thadaeum
Matuszewicze Minorennes Filiastros olim Illustris Mci
Martini Matuszewicz Castellani Brestensis Lithvaniae
Filios Conjugis Mfices Szczytty Succamerarios Sacrae
Regiae Mattis acto per Eunae Mficum Patruum et
Tutorem pltr. Et Mfices Josephum Szczytt Succa
merarium Sacrae Regiae Mattis et Teclam Matu
szewiczowna Invicem Conjuges Cittos Per Gnesum Paulum
Zołtowski Inscriptum Plenipotentem Illustrem
Mficam Annam de Szczytty olim Illustris Mfici Mar
tini Matuszewicz Castellani Pltus Brestensis Magni

Ducatus

Ducatus Lithvaniae Relictam Contem viduam ma
trem Actam et actricem, Mcos Vincentium et Thadae
um Castellanicos Brestens Lithvaniae ob ejusdem Illu
stris Mfici Castellani Brestens Lithvaniae Filios
cum Eadem Illustri Mfica Anna De Szczytty Mało
szewiczowa procreatos acto per Eunem Gnesum Paulum
Zołtowski actis Trnibus Brestens Lithvaniae Die De
cima Sexta Februarij anno praesenti specialiter Inscri
ptum Plenipotentem. Judicium. Quoniam Causa
praesens ex actoratu Mfici Venceslaj Małoszewicz
Praefecti Sacrae Regiae Matris et Rei publicae suo
et nomine Mficorum Vincentij et Thadaej Małosze
wiczow Castellanidarum Brestens Lithvaniae Filia
strorum suorum promoto Intuitu Cassationis Transa
ctionum et Exdivisionis Bonorum Fatis ob Mfica The
ressiae De Kempskie ob Mfici Georgij Małoszewicz
Papitanej Stoelicens Matris suae Derelictorum Schedae
Divisoriali ob Mfico Josepho Małoszewicz Dapi
fero Brestens Lithvaniae In Classem erga Tres
Classes Bonorum Paternorum alijs Mficis Fratribus Ap
plicatas Cessorum. è Converso vero ex actoratu
Mfica Annae De Szczytty ob Illustris Mfici Ca
stellani Brestens Lithvaniae Contis Matris
suae et suprascriptorum Mficorum Vincentij et Thadaej
Małoszewiczow Filiorum suorum Contra Eunem Mcum
Małoszewicz cum recessu a Trno per Eunem
nomine Filiastrorum Intentato In manutentionem
Divisorij Parentalis promovetur. Proinde Judi
cium Comparitione per Mficum Venceslaum
Małoszewicz nomine Filiastrorum suorum Inscri
pta In Causa praesens ejusdem Contraria pro Illegi
tima agnita. Jam vero Comparitione per
Illustrem Mficam Castellanam nomine Filiorum
suorum Inscripta hac In Causa Eosdem Mficos Castella

nidas

Castellanidas afficienti pro sufficienti Declarata
Partibus experiri mandat. In Experimento Te
neri Partes utrasq Docere De Termino et Con
tentis. Et Quoniam non Docent. Proinde Li
bere ad praesens Eaedem Partes a Trnis abutrinq
Pronuntiantur.

Inter mficum Josephum Zakrzewski Pocillatorem Sieprcens
Judicem Crens Plocens acto et Cittum pltes. Mcos Bar
tholomaeum et Petrum Vexilliferidas Zawskrzens
Zakrzewskie Cittos et acto pltes. Moses Mariannam
De Malanowskie olim mfici Michaeli Zakrzewski Ve
xilliferiae Zawskrzens Relictam Contem Viduam
matrem Tum Joannam et Zuzannam Filias Mino
rennes Zakrzewskie Cito et acto per Eandem Ma
trem suo et Tibar suar nne pltes Mcos Stani
slaum Huckowski et Petronellam De Orłowskie
primi olim mfici Francisci Zakrzewski Venatoris
Terrae Zawskrzens Secundi ad praesens voti Invicem
Conjuges Cittos Actores et Judicens per Eundem Mcum
Huckowski suo et Contis suae nomine pltes. Contro
versijs Partium Exauditis Judicium Decidendo adcitationes Par
tium suum ad Judicium editas. Quoniam anterior Con
descensio ob Contumaciam olim mfici Michaeli Zakrze
wski Vexilliferiae Zawskrzens suum non est sortita effe
ctum. Proinde In Ordine effectuationis ejusdem Ne
cessariam esse Iteratam Condescensionem Judicij suj
In Fundum Bonor Zakrzewo Gizino et Rudowko
alioque Fatis olim mfici Antonij Zakrzewski Ve
xilliferi Zawskrzens Derelictor In et pro Feria
~~Tre~~ Sexta post Festum Visitationis Gomariae In anno praesens
Incidenti conducendor adinvenit Quod Judicium
unius Duorve absentia non obstante mutuo Par
tium Sumptu Condescensurum ante omnia Com
portationem Documentor et Communicationem Eo
rundem per Partes Fatis olim mfici Antonij Zakrze
wski Vexilliferi Zawskrzens universalem Substan
tiam Derelictam Enucleantium Praevia Comproba
tione Juratoria per quem Competient Praestanda

Injunget

Injunget. Quibus Comportatis Documentis One
ra tam Paternalia Quam Filialia etiam et sub Ex
divisionem non intrantia Liquidabit, Eademq ad
quam Spectare Debebunt, regulabit, Legalitatem
Transactionum Divisionis et Processus Cognoscet,
resolvet, Cassabit, vel approbabit, Dubia quaevis
Discutiet, Summas pro re cujus Intererit, et si Juste
Cui quid et a quo Debebitur, adjudicabit. Ex di
visionem adequatam subalternam si Defectuosa
primitiva apparuerit, peraget, de Statu Bonorum
Zakrzevianor antiquo fatis Parentum Derelicto
et moderno Desolatione sive reparatione
Eorundem per quemnam facta extiterit. Inda
gabit, Tum de praetensionibus Fundi ac qui
busvis Circumstantijs Inquiret Investigabit
Inquisitiones ubi Opus fuerit, expediet. Jura
menta excipiet. Jura Creditorum si Legalia
Deducentur Cuilibet Classi applicabit et Omnia
more Divisionis Quae tantum erunt necessaria
peraget, Calculum a quo Juste Debebitur Cuncta
bit, Indictiones resolvet, Actoratum Officor Kucho
wskich ex omni circumstantia Cognitis quibusvis
et resolutis Dubijs Disjudicabit, ~~et resol~~ Satis
factionem omnimodam Cui et a quo Competerit
praestandam Demandabit, Partesq In Omnibus
et Singulis Praetensionibus nihil Intactum et Irre
solutum relinquendo pro Exigentia Legis Justitiae
Trnor ac Documentor finaliter Decidet Disju
dicabit ac moderabitur. Cujus Decisioni Partes
parere et Judicatum pati sub poena Baeni
Illo In Trno Condnis super Parte Contraveniente
Publicanda Debebunt. Quita poena Septem mar
car Polonicalis Parti per Partem Compensanda. Judi
cio suo Totiae Inintanti solvenda. Pro quo Condnis

Trno

Termino Partes quas voluerint et negotium Popo
scerit adcitent. adcitandi sub rigore quo su
pra Comparere tenebuntur. ~~Decreti~~ Decreti
praesenti rigore.

Inter Generosum Josephum Hoskowski acto per Generosum Matthaeum
Krzywkowski: Et Nobiles Joannem et Evam de Moszczyskie
Juvicem Conjuges Parentes Thomam Filium agnethem
Nobilis Jacobi Malewski annam Nobilis Felicis Gizewski
Contes Filias Luwinskie Cittos per Generosum Laurentium
Sokolnicki: ~~Judicium~~ Teneri adesse Delatorem Judicium
Conset Idque in instanti et Quoniam non adest Proinde
Pars Citta a Termino ad praesens Libera pronuntiatur.

Inter Perillustrem admodum Reverendum Canonicum Collegi
atae Plocensis acto Hetlitt per Generosum Paulum Zołtowski Inscri
ptum Plenipotentem Et Magnificum Franciscum Zabicki
Judicem Terrae Visogrodiensis Et Ludovinam de Jwin
skie Primi olim Magnifici Casimiri Bromirski Dapiferi
Vendensis Secundi ad praesens voti Juvicem Conjuges
~~Parentem et~~ victricum et Matrem atque Marian
nam Bromirski olim Magnifici Casimiri Bromirski Fili
am Minorennem In Primo matrimonij Thoro pro
creatum Citto et acto per Generosum Simonem Rudowski
Tandem de Consensu Partium recitatum Causae praesens
ad sequens Judicior suor Cadentiam ex alternata
In Plocko Celebrandam Termino Conservato.

Inter Magnificum Josephum In Zakrzewo Zakrzewski Pocilla
torem Sieprcensem Judicem Terrae Plocensis acto plaud.
Et Magnificum Simeonem Vexilliferum Zawskrzensem Gustav
chium Generalem adjutantem Sacrae Regiae Matthi
Zakrzewskie Cittos ~~per~~ et Conjugem Illustrem admodum
Reverendum Adamum Kukowski Praepositum Gurensem pro
Evictione actores per Generosum Aloysium Skwarski
Inscriptum Plenipotentem Illustrem admodum
Reverendum Adamum Kukowski Praepositum Ecclesiae

Gorensis

Gorensis ~~Praepositum~~ adcitatum pltes. Et Quoni
am Comparens Mfcor Eustachij Generali adjutantis
Sacrae Regiae Matis et Simeonis Vexilliferi Zauskrzene
Zakrzewskich Cittor post Introductum Negotium ab In
scripta Comparitione recedit Et suos principales
Condemnare permittit Proinde super Eisdem meis
Zakrzewskie Principaliter Citti In Lucro Solutionis
Summae Centum aureor Hungaricalo Cum provisione
provenienti permittitur Condemnatio et proper
agenda Executione ad meum Loci Capitaneum re
mittitur. Cum Comparen vero Causa suspenditur Publicatum

Inter Gnosum Joannem Zołtowski acto per Gsum Paulum
Zołtowski Et Mcum Petrum Zakrzewski Vexilli
feriae Zauskrzene Cittum pltes. Judicium Contro
versij Partium Inductis Exauditis ~~Deinde~~ Resol
vendo Remissionem ab Officio Crenae Plocensi suum ad
Judicium factam Licet quidem Pars actorea ut pote Gnosus
Joannes Zołtowski olim Jacobi Filius pro Solutione
Trinar Summar mente Trium Scriptor unius anni
1760mi Die Prima aprilis super Summam Quingen
tor Tynae ~~a Gnosi~~ In rem Gnosor Jacobi Zołtowski et
Franciscae Maliszewska Congum alterius anni
1766ti Die vigesima octobris In rem Solius
met Gnosae de Maliszewskie Zołtowska super
Summam Ducentorum Tynae Tertij anni 1769mi
Die Sexta martij In rem Gnosi Joannis Zołtowski
moderni actoris super Summam Centum Tynae
Omnium In Bonis Rudowko, Datuator
et a Parte Citta scilicet Mfico Petro Zakrze
wski Vexilliferiae Zauskrzene Daterum
manu ejus propria subscriptorum Suo In Ju
dicio agit, Et Easdem sibi adjudicandas exposuit,
verum Quoniam Pars Citta ut pote altedictus meus
Petrus Zakrzewski Summam primitivam Quin
gentor Tynae Scripto aliena manu In nudam
membranam Descripto Specificatam a Gnosi
Zołtowskie Congibus moderni actoris Parentibus

accomodatum esse abnegat, ait Idem Qua super
vicenti bene notum est non visi Ex subalter
nis binis scriptis Summam Trecenter Tyne
apparendum Jramet Pars altera realiter
si Jam a Jnesio olim Jacobo Lobbomb Presente
quam Joanne Dño Lobbushie Conered Jam
Judicialiter agnovit, Et Idem Jn Judicio pero
rabiter se stitens circa Decretum Trend Plocens.
per Comparentem a se proveuratum Rothum Eva
sionis actum Jtaque existente
sionis actum Jtaque existente
sionis actum Jtaque existente

Petrus Zakrzewski vexilliferi Zawskrzenc Summam Trecentor Tyne In et pro Feria Secunda post Festum Nativi Sancti Joannis Baptistae In anno praesenti ventura Ceram actis Crenc Plocene sub poena Baccni In casu Contraventionis circa manifestationem faciendam publicanda ad manus et Quietationem Partis actoreae sive ejus Plenipotentis solvat et realiter Enumeret Luita poena Trium marcar Polone parti In Trno Solutioni praefixo et sub rigore Evae Judicio vero Totiae In instandi solvenda. Quo vero Spectat Scriptum manuale superius de Data Exaratum ad summam Quingentor Tyne sese referens attenta Evasione Partis Cittae Judicium praefatum scriptum Cassat et annihilat et Partem actoream Solutionem praemissae Summae non posse praetendere sententiat Decreti praesenti vigore

Inter Mcum Antonium Karski subdapiferum Bidgostiene actorem per Gnesum Adamum Milodrowski Inscriptum Plenipotentem Celsissimos Michaelem Swiatopelk Czertwertynski Principem Rni et Constantiam de Prutentalty Primi olim Illustris Mci Joannis Skarbek Castellani Juni Vladislaviensis Secundi ad praesens voti Juricem Conges Bonor Drobin Possessores Tum Mcos Joannem Gostkowski Thesaurarium Bracławiensem et Mariannam de Cylinskie Juricem Conges Eorumdem Br Drobin Tenutarios Possessores Cittes per Gnum Paulum Zołtowski Infideles Lewek Kaczki et Jonas Wolfowicz Judaeos et Mercatores Drobinenses citt per Eumdem Sinagogam Judaeor Drobinenses non finitum

Inter Mcum Antonium Karski Subdapiferum Bidgostiene actorem per Gnesum Adamum Milodrowski Inscriptum

Plenipotentem

Stem per Dnm Et Pref. Dem Jonas Wolfowicz Leweli
Nozonowicz Kaiezki Salamon Jakubowicz Pobrze
any Leweli Berbe owicz Clerbon per Dnum Paulum
Zoltowski Controversiis Partium Exauditis Decidendo Dnum
Partis actr Partis citra suum ad Judicium editum Queniam Mar
Jestatibus Dni prima quidem Feria Quarta post Festa
lennia Sanct Pentecosten anno 1766to ab Inst. Celebus Judi
lennia Salamon Jakubowicz et Leweli Nozonowicz altera Feria Quin
da post Dnam Letare Quadrag anno 1767mo ab Inst. de Cele
weli Kaiezki Tertia vero Feria Secunda post Dnam Jubila
vit anno 1774to ab Inst. de Celebus Leweli Nozonowicz Kaiezki et
Jonas Wolfowicz Jacobi Drohiczen Civem actri Dnam Floren
Partis Summa Septem millium Florenorum Pol. per Ejus Inst. de
les Judices et Tales a meo antedicto Stanislai primitive accom
Data per manus Fri Josephi Jazwinski Dnae Ejus Plenipotentis recepta ejus
Debita Et eadem vero Summa omnium Dnum Inst. de Celebus Judi
Summa duor millium nongentor duodecim Florenorum Polonicalium cum
Florenorum Proped viginti duor Pol. Intuitu cujus Summae Compleratis cum
Inst. de Celebus Judicibus Jus in Judicio reponi petens Quem Josephus Jazwinski Procu
Inst. de Celebus Judicibus Summa per quem nomine per Inst. de Celebus Judicibus Oeconomi
am de Jure Summam habere Et Asserant. Unde neque per Ejus advo
ta fuerit notitiam habere Et Asserant. Unde neque per Ejus advo
to vero Fri Josephi Jazwinski pro se quem Judicium fuit Cadendum ex alle
gata Fri Josephi Celebrando per Partem actricem subsequendum Judicium
Genere Tres Conservet De Quo Curiae olim Mensi Junii Josephi

Dni Archi Relictam Centem Viduam actricem ex pte.
Et Dnum Joannem Cichocki Sertorii Pr. Dni Archi Le
narii ex Posesporem dicti Dnum Ambrosium Sierz
kowski Celebrem per Dnum Paulum Zoltowski Et Dnam
niam Dni Benedictum Larem et Thomas Tibi Ko
mierzyckiego Jun Tres Dni parend et se Excusanda
re permittendo Unde per Eius Dni parentes
in Litem ultimario per Dni Nalis ac Judicialiter
faciendo Executionis ratio rerum verisimilium
margaretae aut pro ejus Solutionis Summa
Valoris. permittendo Eadem ratio et pro pera
genda Executione ad manus Loci Capitanei
permittendo Cum Centem parend vero Causa suspendi Publicetur
ad Centesimum novum Dni parentes

Inter Dnam Theresiam de Kozłowskie primi ab Dnum
Casimiri Herbowski Secundi ad Jasnem vota Mpcii Jo
annis Podoski Thesaurarii Kaiezkiensis Centem In
Processu Commissionali Dnae Plocensis respectu Divertij cum
Eodem Meo marito sive existentem Matrem Et Dnum

Joannem

Joannem Appoloniam Magdalenam et Catha
rinam Virgines Innuptas Filium et Filias Hesbowskie
Actt per Gnum Aloysium Skwarski Inscriptum
Plenipotentem Et Gnosum Laurentium Sokolni
cki Burgrabium Crenq Plocenq Cittum et Indi
cenq pltem. Tam mficum Joannem Podoski The
saurarium Raciązienq Cittum pltem atq Gneses
Simonem Turski Victorem et Joannem seu al
terius Ajusvis nominis Pomianowskie Quorvis nomi
num Bromirski Niesułowskie Cittos per Eunq
meum Podoski Judicium sufficienti Comparitione
ad inventa Partibus experiri mandat. In Experi
mento. Licet Quidem Pars Citta Nempe mficus Joan
nes Podoski Thesaurarius Raciąziensis Repositu
Relatione Extraditar sibi binar Citationum per
mlem Rmi Gnalem Providum Mathiam Woytko
wski de Czarnomino Coram actis Crenq Plocenq
Feria Secunda post Dnicam Rogationum Die Ter
tia maij anno psenti Recognita binas Citationes
unam ex parte Gnosi Josephi Hesbowski alteram
ex parte modernor actor Feria Quarta post Dnicam
Jubilate anno Eoq conq Eunq mficum Podoskiae
alias exportatas exarante Ex re acti Intempestivae
Extraditae sibi ad hanc Causam Citationis Illegiti
mitatem Termini Parte acto agnoscenq ex
posuit verum Quoniam Secundaria Relatio Mlis
Ejusq Coram actis Judicij presenq hic In Bilsko
sub actu Judiciali Recognita binas Citationes
ex parte Gnosi Josephi Hesbowski ad alias Cau
sas Feria Quarta post Dnicam Jubilate Jam vero
Tertiam ex parte modernor actor ad hanc Cau
sam spectantem Feria Quinta post Dnicam Mise
ricordiae anno psenq Contra modernos Cittos Ex
portatas esse Demonstrat, Exindeq Pars Eadem
Citta Quo ad Causam psentem Tempestive Cin
citata esse probatur Idcirco Judicium Trno Partis
acto Ltmo ad inventa Partibus Causam prosequi Ju

bet

Jubet. In Prosecutione Judicij decidendo Trnum Par
tis acto Parti Cttae suum ad Judicium editum Ju
riam Eadem Pars Traditionem In Fundo Br.
Hoskowo Feria Quinta post Dnicam Invocavit
Quadlem anno praesenti virtute Processus super
solomet Gso Josepho Hoskowski olim Gnesi Ca
simiri Hoskowski Filio obtenti per officium
Crenq Plocens Burgrabiales Expeditam actisq
Crenq Plocens die Trigesima mensis martij
anno Eoce oblatuatam Etiam In Portioni
bus Tam Gsor Joannis apolonie magdalene
et Catharinae Fratris et Sororum olim Casi
miri Filij et Filiar Hoskowskich Jure natu
rae ex Capite Parentis respicientibus quam
Gnesae Theresiae De Hoszlowskie Primi olim
Gnesi Casimiri Hoskowski ad praesens Secundi voti
mfici Joannis Podoski Thesaurarij Raciaziens
Contr Et cum Eoce marito suo In Divortio
Existentis Juribus subjectis praejudiciose
subsecutam esse Infert. Contra Quam Ma
nifestationibus Querulatur, Et Trno suo agit,
Condescensionem ad Easdem Sortes Jure Na
turae erga Gnesum Josephum Hoskowski Proces
su Convictum Concernentes et per Mcum
Podoski virtute suprascriptae Traditionis
apprehensas Concludit, Proinde suspenso
Toto Negotio Necessariam esse Condescensio
nem In Fundum Bonor Hoskowo Bogusz
dy et Aliorum Eo pertinentium Judicij sui ~~[illegible]~~
Captato Tempore praevia accusatione Tempe
stive facta Conducendor adinvenit, Quod Judi
cium Unius Duorve absentia non obstante mu
tuo Partium Sumptu Condescensorum Compor
tationem Documentor ac reproductionem Supra
scriptae Traditionis Demandabit, De Sortibus seu

Portionibus

Portionibus Erga Gnosum Josephum Hoskowski Pro
cessu Convictum Gnosos Joannem Apoloniam Ma
gdalenam et Catharinam Filium et Filias Hosko
wskie Jure naturae et Mcam Theresiam de Hosko
wskie ultimo Podoska In Divortio Existentem
matrem vigore Jurium ejus respicientibus utrum
In Traditionem subintrant, Inquiret, Investiga
bit, Et quodsi Sortes modernorum actorum per Tradi
tionem apprehensae Extiterint, Extunc Eandem
cognoscet, resolvet, Et Processum Mfici Joannis
Podoski Citti super Gnosum Josephi Hoskowski obtentum ac
Interesse ejus ad Sortem altedicti Gnosi Josephi
Hoskowski regulabit, Inquisitiones expediet,
Juramenta ubi necesse fuerit excipiet, Calcu
lum a quo Interierit, peraget, Sortes vero
modernorum actorum a Traditione praefata Ex
vinculabit, et parti actoreae In Possessionem
Dimittet, Poenas super quo Interierit Irroga
bit, Partesque In omnibus et Singulis praeten
sionibus nihil Intactum et Irresolutum relin
quendo pro Exigentia Legis Justitiae ac Trnorum
finaliter Decidet Disjudicabit ac moderabitur
Cujus Decisioni Partes Parere et acquiescere sub
poena Baonis Illo In Trno super Parte Contra
venienti publicanda Debebunt ac Tenebuntur
huic poena Septem marcarum Polonicarum Parti Per
Partem Compensanda Judicio suo totiens In in
stanti praxi Juris solvenda. Pro Quo Condescen
sionis Trno Partes Quos voluerint et negotium
poposcerint Adcitent adcitandi sub rigore quo
supra Comparere Tenebuntur Decreti praesentis
vigore.

Inter Mcum Joannem Porzyski Thesaurarium Plocen.
et Gnosum Adamum Jaroszewski acto per Gnosum Pau
lum Zołtowski Inscriptum Plenipotentem. Et Gnosos
Michaelem Przedpełski et Victoriam de Jeszewskie Pri
mi olim Gnosi Antonij Jaroszewski Secundi ad Presens
voti Juvicem Conjuges Victricum et Matrem Fran
ciscum Joannem Stanislaum Thomam et Justi
nam Minorennes Jaroszewskie Privignos et Pri
vignam Filios et Filiam Cittos per Gnosum Micha
elem Przedpełski suo Contri ac Privignos suos
nne pltes. Et Gnosum Joannem Jaroszewski citto
per Gnosum Laurentium Sokolnicki Judicium Suffi
cienti Comparitione adinventa Experiri mandat. In
Experimento. Quoniam Comparens Gnosi Joannis Jaroszo
wski ab Inscripta Comparitione recedit et Primi Con
palem Denunare permittit Proinde su per Eoce Gso Joan
ne Jaroszewski citto In Lucro Cassationis Maioris
ac alijs Quibusvis Transactionis Pro judiciose subse
cutis Quibus Cassatis Exdivisionis Sortium Br Za
groba et Zagrobka Injungendaeq In Ordine ejusdem
Exdivisionis Condescensionis Bonificationis Quoq
vis praetensionum ac Dandi de proventibus
Calculi nec non decernendae Intuitu vitiationis
Transactionum Penalitatis permittitur Con
Demnatio et pro peragenda Executione ad meum
Loci Capitaneum remittitur Cum Comparens vero
ad Convictionem Disparens suspenditur Causa

Publicatum

Inter Gnosum Josephum Gawarecki Burgrabium
Crong Vissogrodiens acto pltes. Et Gnosum Fran
ciscum Horycki Cittum pltes. Judicium Exauditis
Partium Controversijs ob rationes Judicium suum
permoventes Deliberat ad sequentes Judicios
suos Trnos Exalternata In Plocko Celebranda Trno Con
servato.

Inter Perillustrem

Inter Perillustrem Reverendissimum Josephum Hocha
nowski Canonicum Cathedralem Plocen. actorem per Gnum
Mathaeum Krzywkowski Inscriptum Plenipotentem
Et Mcum Josephum Niszczycki Tribunum majorem
Raciazienen. Capitaneum Bialen. Atq. Gnesum Mar
tinum Wyszomirski Br. Bialla administratorem
Actores et pro Indebita vexa Judicen. per Gnum
Paulum Zołtowski Inscrum Plenipotem Centro
versij Partium Exauditis Decidendo Trnum per an
tecedentem Judicij sui Decretum Conservatum. Teneri Par
tes utrasq. Inquisitiones reponere suo In Judicio edu
ctas. Et Quoniam Satisfaciendo Sententiae Judicij
sui Inquisitiones repesuerunt. Proinde satisfe
cisse Easdem ad Invenit. Et ad Lectionem Judicium
Condescendit, Quibus Lectis ac Trutinatis Quando Qui
dem ex ejusdem Inquisitionibus Judicio suo Constat
Perillustrem Rndmum Hochanowski Canonicum Ca
thedralem Plocen. nihil quidquam de rebus
mobilibus Inventarijs ac Legetibus post Fata
olim Lsi Pauli Kowalczyk In Bonis Bialla
Demortui relictis participasse nec Easdem In
tercipere Demandasse, non nisi In absentia
ejusdem Perillustris Rndmi Canonici Cathedralis
Plocen. Unum Pedisequum protunc In Eadem
Villa Bialla manentem Et Eidem ad holodi
um olim Lsi Pauli Kowalczyk adventum
nescitur Cujus motivo Subditis Partis Littae
Legetes extriturare prohibuisse, tamen Easdem
Legetes per administratorem aulae Gnum Ro
gauski ad Curiam Evexisse et Commodo
Curiae applicasse, Gnesum vero Martinum Wyszo
mirski De Premissis Gnarum Manifestatione Ca
ram actis Crenae Plocen. Feria Secunda ante Trn
Sanctae Margarethae Virginis et Martyris scilicet
Die undecima Mensis Julij anno 1774to Nomine

et Ex Commiss

et ex Permissu Mci Josephi Nissezychi Ordi
ni Rauzzeene Capitanej Piattane Prinsipa
lis sui Contra Perillustrem Ludmum Canem cum
Plocene factam Demandatorem Intercepti
onis Literum per Data olim Sri Pauli Kowal
eych Decretalium Objecisse, et Eam Juguisita
Rebus non probasse Ex indeq maene Pmissa
Partem actricem Principem Pro Cujus ma
nifestatione Eliminatione ac Extendendis
penis Pars acta ad Forum Judicium Partem
citatam Convenit. Prinde Judicium Prosidendo
Integritatis Venerus Perillustris Ludmus Jose
phus Kochanowski Canonicus Cathedralis Plocen
Partem citatam non posse Evadere pecuniarias Pers
nales et Extraordinarias Judicium Sententiando
Prosidendo Quatenus Venerus Martinus Lypszowski
Prinsipalis actus Sri Turrim Castri Plocen Superiorem
nis Jurati Ejusq Lesionem Turricam per Spati
um Annum Septimanae Horis sine Intermissione
Continuet et Explicato Necnon Egressu de Turri
Intercedendo Eundem Joannem Martinum Leyszo
wski Bonor Platta administratorem Mensis Septem
bris Anteactis Diebus ad Presens Dapsilo
catum Polonicale Coram actis Orene Plocen sub
pena Plocenis pro Casu Contraventionis Civica mani
festationem faciendam Tam quo ad Lesionem Tur
ricam Solutionem Mercat Sabbatandae Super
ioribus Diebus Publicandae. Ac pro Litis minus Maenem Li
tis Sublicandae. Ac pro Litis minus Maenem Li
tis Sublicandae. Ac pro Litis minus Maenem Li
tis Subl

per meum Thomam Rosciszewski Pocillatorem Raciązi
ensem actum per meum Ignatium Rosciszewski et Celsis
simos Illustres ac Meos Michaelem Alexandrum
Swiatopełk Principem Czertwertynski Generalem
Adjutantem Sacrae Regiae Matris et Constantiam
de Pruchenkalty Primi olim Illustris Mei Joannis
Skarbek Castellani Junivladislaviensis Secundi ad
praesens voti Invicem Conjugis Tum Successores Ejus
dem olim Illustris Mei Skarbek In primo Ma
trimonij Thoro Procreatos atque meum Joannem Jost
konski Cittos per Gsum Paulum Zołtowski Infide
les Salamon Pokrzywny Lewek Raciązki Hersz
Jakubowicz Cittos per Eunce Successores olim
Infideli Nosen Berkowicz Sarna Cittos per
Eundem Gsum Paulum Zołtowski Quoniam
Praesens In Causa Infidelis Salamon Pokrzywny unus ex ali
is Concitatis ~~alteri In praeterea processum~~
~~Dilucidatione Jstantes ad Comparitionem Jura~~
~~tentes ac Disparentes ad praesens Comparitionem~~
~~plenarie~~ ad praesens disparens plenarie Convictus
Deducitur Proinde sufficienti Comparitione adin
venta Partibus Comparentibus Judicium Experiri
mandat. In Experimento Controversijs Partium
Exauditis Decidendo Trinum Partis actae Quoniam
Causa praesens Ex Jure petendi per Partem actoream
reperito Liquidationem In se praesefert Quae sine
personali Comparitione tam Partis actae Quam Cittae
Decidi nequit Proinde Necessariam esse Conde
scensionem In Fundum Bonorum Oppidi Drobni
Demum Cujuslibet ex Cittis Perfidi et Infi
delis Judaei ~~Necessariam esse Condescensionem~~
~~rem~~ Judicij sui aut Gnosorum Camerariorum Trium Plo
cenae Captato Tempore facta Tempestiva avisa
tione Conducendorum adjuvenit, Quod Judicium
sive officium Camerariale unius ubi Duo Du
orum ubi Tres absentia non obstante mutuo

Partium

Partium Sumptu ~~Condescendi~~ ad Condescensum
ante omnia reproductionem Jura petendi per
Partem actoream Demandabit, Quibus repro
ductis Summas quae et Quantae apparuerint
Liquidabit, Solutionem cui et Quo et quantum
provenerit, Decernet. poenas In Sublatione
processus Irrogabit, Juramenta Excipiet, prae
tensiones abinvicem habitas Cognoscet resolvet
Satisfactionem omnimodam cui et a quo pro
venerit praestandam Demandabit Partes
In omnibus et Singulis praetensionibus nihil
Intactum et Irresolutum relinquendo pro
Exigentia Legis Justitiae Trnor ac Documen
torum finaliter Decidet Dijudicabit ac
moderabitur. Cuius Decisioni Partes Pare
re et acquiescere sub poena Bacnis Illo
In Trno super Parte Contravenienti publi
canda Debebunt, ac Tenebuntur. Lista poe
na Septem marcar Polonae Parti per Partem
Compensanda Judicio suo Totidem Instan
+ per utramque Partem
ti + praxi Juris Solvenda Pro Quo
Condnis Trno Successores olim Infidelis Mo
scek Joswowicz Dicti Iłłota Dziura seu Par
tes Quos voluerint et Negotium Poposce
rit adcitent adcitandi sub rigore Quo
supra Comparere Tenebuntur De
creti Praesentis Vigore

Inter Perillustrem admodum Reverendum Sta
nislaum Dobreniecki Canonicum Cathedra
lem Plocensem actu per Gnesum Paulum Zołto
wski Inscriptum Plenipotentem meum ada
mum Malinski Camerarium Granitialem
Vissogrodiensem actu pltem Gnesum Ignatium

Wielunski

Actum In Sierra In [illegible]

143

sub actu Feriae 2dae post Dnicam Rogationum anno 1776. In Bilsko

Wielunski actorem pltor. Mcos Lucam Moszynski et Symphorosam Niszczycka Juvicem Conges subdapiferos Radomienses Andream et Theresiam de Niszczyckie Ensiferos Oswiecimenes Pisarzewskie Juvicem Conges Cittos per Gsum Adamum Miłodrowski Inscriptum Plenipotentem Successores olim Gnosae Agnethis Wielunska Gnori Francisci Dąmbrowski Contis actores per Gsum Ignatium Wielunski avunculum Judicium Controversijs Partium Inducti Exauditi, Decidendo Citationem Parti actae pro Solutione Summae Quinque millium Tynae una Cum Provisione Parti Cittae suum ad Judicium editam. Quando quidem Judicio suo Probatum est, olim Illustrem Mficum Adamum Niszczycki Castellanum Raciązienem olim Illustrium Mcor Stanislai Niszczycki Castellani Raciązienes et Martiannae Iwanska Congum Filium Gnosis Petro Ignatio Francisco et Agnethi Virgini Innuptae Fratribus et Sorori Inter se Germani Wielunskim Gnosor Mathiae Wielunski et Mariannae Przecisewska Congum Filijs et Filiae atq Jacobo Sigismundo Casimiro et Constantiae Virgini Innuptae Nicenen Margarethae Gnori Adami Przedpełski Consorti Dąmbrowskim olim Gnori Simonis Dąmbrowski cum olim Gnosa Helena Przecisewska procreatis Filijs et Filiabus Coram Actis Cong Plocenes Sabbatho post Fm Sancti Egidij abbatis anno 1757. Summam ~~mille~~ Quinque millium Tynae et et quidem Wielunskim Dacor millium Quingentor Tynae

Jam autem

Jam autem Gnosi Dąmbrowskim alteram
similem summam Duor millium Quingen
tor Tynę ex pendenda Provisione per Quinque
a Centum Computanda Inscripsisse. Post
Sterilia q Ejus Fata Substantiam Niszczye
cyanam ad modernes ~~[illegible]~~ Littos Jure naturae
Devenisse Testantes Divisione Inter Suc
cessores Niszczycyanos Die vigesima Ter
tia mensis maj anno 1761 In Civitate
Cracoviensi subsecuta actisq Crenq Plocenę
Feria Tertia In Crastino Festi Sanctor Petri
et Pauli apl̄or anno Eoq Oblatuata meam
Symphoro jam de Niszczyckie Primi voti
mfici Joachimi Czerny Vexilliferi Cuiu
cimenę ad Psem mfici Luce Moszynski
Subdapiferi Radomienę Contem Pfatum
Onus ad Depertandum Coassum prisse,
pro hujus Solutione Summar Et quicq
Perillustris admodum Rndus Stanislaus
Dobrzeniecki virtute Cessionum Unius a Gnosi
Jacobo et Sigismundo Dąmbrowskie super
Summam mille Tynę Feria Secunda ante
Tm Transfigurationis Christi Dni anno
1760 alterius a Gnosi Margaretha Gnori
Adami Constantia Gnori Ambrosij Przedpel
skich Contibus Dąmbrowskie super Sum
mam similem mille Tynę Sabbatho In
vigilia Festi Sancti Laurentij martyris anno
Eoq Tertia a Gnoso Casimiro Dąmbrowski super

Summam

super Summam Quingentorum Tyne Feria
Sexta In Crastino Festi Visitationis Goma
riae anno 1761. Harum omnium Trium super
Summam Duorum millium Quingentorum Succes
seres olim Generosorum Simonis Dąmbrowski et Ste
lenae Przeciszewska Congum Jure naturae respi
cientes omnium Coram actis Orenq Plocensi re
cognitarum Deinde Quartae primitus per
Generosum Ignatium Wielunski olim Generi Ma
thiae Wielunski et Mariannae Przeciszewska
Congum Filium Eunsae ex altera medietate
Similis Summae pro ejus Capite Con
cernentem Summam Sexcentorum Tyne In
rem Generi Stanislai Rosicki Sabbatho In
tra octavas Festi Sacratissimi Corporis
Christi Domini anno 1758vo Transfu
sam et per Eunsae Generosum Stanislaum Ru
zicki Posteriori actu Feria Secunda In Cra
stino Festi Sanctorum Petri et Pauli Apostolorum
anno 1760 Coram actis ejusdem. Per illu
stri admodum Reverendo Stanislao
Dobrzenicki Cessam. Quas Summas simul
Junctas efficientem Summam Trium milli
um Centum Tyne ad judicandam sibi Ex
posuit, Generosus vero Ignatius Wielunski Vir
tute Cessionis Coram actis Orenq Ciecha
nocensi Feria Quarta Pridie Festi Sanctae
Catharinae Virginis et Martyris nempe Die

Vigesima Quarta

vigesima Quarta mensis Novembris anno
1473tio a Gneso Petro Wielunski Fratres suo
Germano super Portionem post Sterile Caput
olim Gneri Francisci Wielunski In rem sui
recognita scilicet Solutionem Summarum
unius ex Capite Francisci virtute Juris Quae
siti Ducentor octo Tynes et Sextarij unius
alterius similis Summae Jure Successionis sibi
Debitae Tertiae viginti Quinque Tynes altra
Jus Cessum pro re Perillustris admodum
Reverendi Dobreniecki recognitum sibi re
servatae In anum efficientis Quadringen
torum Quadraginta unius Tynes et Sex
tarijor Duor Concludit, Gnesus vero ada
mus Malinski Camerarius Granitialis Ter
rae Vissogrodiensis licet quaeres Cessionem sub
actu Feria Quarta Pridie Festi Sanctae Ca
tharinae Virginis et Martyris scilicet Die
vigesima Quarta novembris anno Eoe et
Coram actis ejsdem a Gneso Petro Wielunski
super summam mille Tynes sibi recogni
tam reponit, Cum tamen Jure naturae Eun
dem Jurisdatorem Gneri Malinski non major
summa Quam Sexcentor viginti Quinque Tynes
respicit, Proinde ex Jure quaesito Portio
nis a Gneso Petro Wielunski quaesitae Summam
Eandem Judicium Solvendam habere vult.
Jam vero pro re Successor olim Gnesae Agnethis
Wielunska Gneri Francisci Dzembrowski Centis

ex Jure naturae

ex Jure naturae Summam Sexcentorum
viginti Quinque Tynes ex Successione post
Sterile Caput olim Gnosi Francisci Wielunski
Fratris Summam Ducentorum octo Tynes et
Sextarij unius Competere Debere Judicat.
Injungendo Quatenus Pars Actta videlicet
Inficus Lucas Meszynski Subdapifer Rado
miensis Emundando Bona Contri suae ex
vi Possessionis Bonor Niszczycianor et
quicq Perillustri admodum Rndo Stani
slao Dobrenicki Summam Trium Milli
um Centum Tynes una cum Provisione
ab anno 1769 Debita per Quinque
a Centum Computanda. Gnoso vero Igna
tio Wielunski Summam Quadringentorum
Quadraginta unius Tynes et Sextariorum
Duor In vim Successionis post olim Gnum
Franciscum Wielunski Successoribus vero olim
Gnosae Agnethis Wielunska Gnosi Francisci
Dąmbrowski Contri Summam Octingen
torum Triginta Trium Tynes et Sextarij
unius Tam ex Jure Naturae pro Portio
ne Eam ~~Respiciens~~ respiciens. Quam Suc
cessionis post Eunae olim Gnosum Franciscum
Wielunski per Judicium adinventam nec
non Gnoso Adamo Malinski Camerario
Granitiali Wszogrodiensi ex vi Cessionis
per Gnosum Petrum Wielunski In rem ejus re
cognitae Summam Sexcentor Viginti

Quinque

Quinque Tynes Cum Provisionibus a Fatis Ob
Gnesae Marianae De Przecisewskie Wielunska
videlicet ab anno 1768 per Quinque a Con
tum Cuiuslibet Portionis Computandis In et
pro Crastino Festi Nativi Sancti Joannis Ba
ptistae In anno praesenti Incidenti Cerum actis
Cenq Plocenes sub poena Ba omni In Casu
Contraventionis Circa manifestationem fa
ciendam publicanda Quia In rem Persol
venti recognoscenda Transfusione et
pro re Successor Ob Gnesae Agnethis Wielun
ska providenda Securitate solvat et rea
liter enumeret, Quita poena Trium marcar
Polonicalis Parti In Trno Solutioni praefixo et
sub rigore simili Judicio suo totice sui instan
ti solvenda. Quoniam vero Gnesus Adamus
Malinski Camerarius Granitiali Vissogrodiensis
Juxta mentem Cessionis Suae ex Summa
Wielunscyana seu Przecisewiana Pro por
tione Gnesi Petri Wielunski respiciente reli
quum Summae Trecentor Septuaginta Quin
que Tynes non superrecipit et a moderni
Cittis modum rehabilitionis (Siquidem Summa
In Bonis Nissesyecyanis Inscripta non suffice
rit) Lucrare non potest. Proinde Judicium
Eius Gnoso Adamo Malinski Camerario Granitia
li Vissogrodiensi ~~Cum~~ una cum aliis Consuccess
oribus Wielunscyanis In Summis Przecisewianis

maternis

maternis ubivis reperibilibus seorsivam viam
agendi praecommittit. Ac nihilominus In sub
lationem Condemnationis suo In Judicio Feria 2da
post Dnicam Rogationum anno proxime Ela
pso 1775to In Bilsko ex parte Mfici Adami
Malinski Camerarij Granitiaki Visnogrodzenę
et alias acto super Parte citta obtentae Judici
um Statuit Quatenus suprascriptus Mficus Mo
szynski poenam Duplicem Quatuordecem
marcar Polonę Parti acto pro Trno suprascri
pto et sub rigore simili Judicio vero suo
per medium Juris anti sub seorsivo rigo
re ex regestro poenalium extendendo
solvat. Decreti praesenę vigore.

Inter Mcos Simeonem Vexilliferum Zawskrzenę
Eustachium Generalem adjutantem Sacrae Re
gie Mattis Zakrzewskie actores et citatos per
Gnum Aloysium Skwarski Inscriptum Ple
nipotentem Tum Eunce Gnum Aloysium Skwar
ski Camerarium Trrem Plocenę actorem pltes.
Et Mcos Antonium Harwosiecki Regiminis
Gvardiae Pedestris Sacrae Regiae Mattis et Rey
publicae Praefectum et Joannem Duczymin
ski Zuppae Salinariae Plocenę Notarium
citatos et acto per Gnum Paulum Zołtowski
Inscriptum Plenipotentem Gnosum Paulum
Uminski Citatum per Eunce Controversijs Par
tium Inductis Exauditis Judicium Decidendo Cita
tiones Partium utrarq Juris ad Judicium editas

Quoniam Causa Ipsum sine Condescensione Decidi
neguit Proinde Necessariam esse Condescensio
nem In Fundum Bonor. Ogorzelice Judicij Sui aut
Ipsor. Camerarior. Trium Plocens. Captato Tempo
re facta Tempestiva Avisatione Conducendorum
adinvenit. Quod Judicium sive Officium Came
rariale unius ubi Duo Decr. Ubi Tres absentia
non obstante mutuo Partium Sumptu Condescen
surum ante omnia reproductionem Jurium
virtute ~~Cujus~~ Quor. Possessioni Bonor. Ogorzelice
Partes Insistunt. praevia Comprobatione Jura
toria Demandabit Quibus reproductis Sum
mas Liquidabit, et Solutionem Earumque Decer
net de reparatione sive Desolatione Inqui
ret Investigabit Inquisitiones expediet Calcu
lum a quo Interest excipiet. Juramenta ubi
necesse erit peraget, et quod si Extenuatio
ex proventibus summar. apparebit Eamque
pro persoluta agnoscet. Processum Cogno
scet resolvet rehabilitionem Bonor. pro re lu
jus Interest Demandabit, Satisfactionem
Omnimodam Cui et a quo Competierit prae
standam ~~Damna~~ Sententiabit, Partesq. In Omni
bus et Singulis Praetensionibus Nihil Intactum
et Irresolutum relinquendo finaliter Decidet
Dijudicabit ac moderabitur Cujus Decisio
ni Partes Parere et acquiescere sub poena
Banitionis Illo In Tmo super Parte Contra
veniente Publicanda Debebunt ac Tenebun

tur.

Luita poena Septem marcar Polonicalis Parti
per Partem Compensanda Judicio suo totice In
instantie et Per utramque Partem praxi Juris Solvenda. Pro quo Conde
scensionis Trno Partes Quos voluerint et nego
tium poposcerint adcitent adcitandi sub rigore
quo Supra Comparere Tenebuntur Decreti
praesenti rigore.

Inter Mcum Thomam Rosciszewski Pocillatorem
Raciąziensem acto et Cittum per Gsum Ignatium
Rosciszewski et Gnesos Joannem Barcikowski
Franciscum Starczewski Franciscum Horycki
et Constantiam de Czaraste Primi olim Gsi
Philippi Barcikowski ad Gsens 2di voti In
vicem Conges Victricum et matrem Joannem
albertum Thomam et Catharinam Barci
kowskie Filios et Filiam Privignos et Privi
gnam Cittos et acto per Eunce Gsum Franci
scum Horycki suo et suprascripto Cittor et
actor nne pltes. Necnon Mficum Igna
tium Rosciszewski Pocillatorice Raciązi
ensem Cittum pltes Gnesos Mathiam Zyle
nicki et Paulum Sulkowski Tum Lsum Anto
nium Brzeska Sutorem Cittos per Mcum
Ignatium Rosciszewski Nlem Dąbrowski
Lsos Adamum Dunski Michaelem Lau
rentium necnon Joannem Baxel albertum
Mathiam Subditos Cittos per Gsum Franciscum

Horycki

Koryckii Judicium Controversijs Partium
Inductis Exauditis, Citationes Partium utrarq
suum ad Judicium editas Decidendo, Quod
mam Causa Pro eius sine Condescensione De
cidi nequit Proinde Necessariam esse Con
descensionem ad Fundum Bonor Barcilo
wo Judicij sui aut Gnosor Camerarior Terre
strium Florenz Captato Tempore facta Tempestiva
Avisatione Conducendor adinvenit. Quod Judi
cium sive Officium Duor ubi Tres unius ubi
Duo absentia non obstante mutuo Parti
um Sumptu Condescensurum. De appropri
atione Fundor de usu antiquo et Possessione In
quiret Investigabit, Inquisitiones expediet, De
violentijs Damnis Injurijs Investigabit. Jura
menta excipiet Calculum a quo Debetur
peraget, Fundos quod si alicujus Proprij appa
merint restituendos sententiabit Satis factio
nem omnimodam luret a quo Competent pre
standam Demandabit Partes In omnibus et sin
gulis Pretensionibus nihil Intactum et Irresolu
tum relinquendo finaliter Disjudicabit Deci
det ac moderabitur Ejus Decisioni Partes Pare
re et acquiescere ~~Debebunt ac Tenebuntur~~ sub
pena Baonis Illo In Trno super Parte Contra
veniente Publicanos Debebunt ac Tenebuntur. Sub ita pena
Septem marcar Pol Parti per Partem Compen
sanda Judicio suo totice per utramq Partem Instanti praxi Juris
solvenda. Pro Quo Condnis Trno Partes quos volu
erint et negotium poposcerint adcitent adcitandi
sub rigore Quo Supra Comparere Tenebun

tur

Tenebuntur Decreti Praesens Vigore.
Inter Mcos Leonem Parentem Thesaurarium Sieprzeny
Sebastianum Valentinum Cajetanum Zophiam, Mci
Ignatij Mielkiewicz Contem Filios et Filiam
Hostowskie Ludovinam de Hesinskie ob Mci
Pauli Jerauski Dapiferi Orszanensis Relicto
Contem Viduam acto et citos per Gnosum Aloy
sium Schwarski Inscriptum Plenipotentem
et Mcum Paulum Hadlubowski Judicem Trrem
Vissogrodiensem cito et acto per Gnosum Ignatium
Lasocki Inscriptum Plenipotentem Tum
Gnosos Alexandrum Parentem Josephum La
lomeam Gnosi Josephi Luminski Contem Evam
et Rosaliam Virgines Innuptas Filium et Filias
Osieckie Ignatium Parentem Josephum Stani
slaum Filios Glinskie Tum Annam Nlis
Mezczynski Contem Rosaliam Mariannam
Virgines Minorennes Szumanskie citos per
Gnosum Alexandrum Osiecki suo et supra
scriptor citor nne pltor. Controversijs Par
tium Inductis Exauditis Judicium Decidendo
Citationes Partium suum ad Judicium editas.
Quoniam Causa Praesens Ex divisionis sine Conde
scensione Decidi nequit Proinde Necessari
am esse Condescensionem In Fundum Bonor
Jaroszewo Hleniewo Zaborowo et Alior Eo Per
tinentium De Bonis ad Bona Condescenden
do. Judicij sui Capitulo Tempore Praevia Tem
pestive facienda Avisatione Conducendi adin

venit

Conducendi adinvenit, Quod Judicium Unius
Duorve absentia non obstante mutuo Partium
Sumptu Conducen~~dum~~ Juram ante Omnia Com
portationem Documentorum massam Substan
tiae Fatis olim Mfici Pauli Francisci Jaro
szewski Succamerarij Pltus Plocensis sterili
bus Derelictae Enucleantium Pria Compro
batione Juratoria Demandabit. Quibus Com
portatis Onera Liquidabit, Liquidatis One
ribus Substantiam Jaroszewianam Successi
vam Inter Successores Jaroszewianos Exdividet,
Solutionem Summae Cui et a quo Competi
erit Decernet, de Desolatione sive repe
ratione ~~In~~ antiquo et moderno Statu Br
Inquiret Investigabit, Inquisitiones Expediet
Juramenta ubi necesse fuerit excipiet Lega
litatem Transactionum ac Dubia Quaevis
Cognoscet, resolvet, Cassabit vel approba
bit, Et pro Opportunitate negotij Solita Pra
xi Exdivisionum peraget, Partesq In omnibus
et Singulis Praetensionibus nihil Intactum
et Irresolutum relinquendo ~~Pro Exequutio~~
finalitas Decidet Disjudicabit ac modera
bitur Cujus Decisioni Partes Parere et ac
quiescere ~~[illegible]~~ Sub
poena Baonis super Parte Contraveniente

Illo In Trnd

Actum In Sierra In [illegible]

Illo In Trno Publicanda Debebant ac Te-
nebuntur. Sub pena Septem marcar. Pad
Parti per Partem Compensanda Judicio suo To-
tiae per Partem utramq. Iniustanti praxi
Juris solvenda. Pro Quo Condescensionis Ter-
mino Partes Quos voluerint et negotium
popescerit adcitent, adcitandi sub rigore
quo supra Comparere Tenebuntur De-
creti praesens vigore.

Inter G. Paulum Zoltowski Regentem Trem Plocen. actt. pltem
et G. Valentinum Zoltowski Bl. Plocen. Dnum ac L. He-
dvigim L. Joannis Linus Contem Subditam Citatt.
per eunde G. Valentinum Zoltowski suo et Subditae suae
mne pltem Judicium exauditis Partium Controversiis resol-
vendo Remissionem per Decrum Tribunatt. Rni Petrico-
vien. Fdla post Tm S. Catharinae Virginis et Mar-
tyris die 27ma Mensis Novembris Ao 1775to ea-
dem inter partes prolatum suum ad Judm factam
tum adcitationem post subsecutt. suo in Judicio Conde-
mnationem loco pagendae Executionis, ex parte actt. Con-
partem Citatt. edictt. decidendo Quoniam Causa praesens respe-
ctu Circumscripti et laesi honoris Gravium q. Excessuum
ac Violentiar. promovet et ad praesentem Decri Tribunatt.
Rni Petricovien. remissionis Causae praesens ad suum
Judm sine Inquisitionibus decidi nequit eaq. in Cau-
sa Decreta Judicij sub bina concessit Dilationis Inqui-
sitionum Unum respectu Circumscripti honoris Elimina-
tionisq. ex actis Laesivorum Actuum et decernendae Pa-
nalitatis Alterum Intuitu attentatae violentiae in
Plocko Fdla post Dm Rogationum die Nona Maij
Anno 1774to Inter Partes easdem subsecuta Pars

Actt.

Actu producit proinde insistendo Decretis eisdem Concessa Dila-
tionis Inquisitionum Quam regulae Decreti Tribunalis necessa-
riam esse Inquisitionem per Partes Utrasque tam in Probatio-
nem Quam Emundationem ad Contenta Trnorum et Provorum
Actis Partis educendae idque in Instanti Judicum censet. et decer-
nit Quatenus Partes Interrogatoria Conscribant Subscribant
sibique Communicent et Testes inducant additurque Mtis
Juellis ad pronuntiandum Juramenti rotham super In-
corruptionem Testium Parti Utrique praestitit hocce Juramentum
G. Paulus Zoltowski Regens Trnus Plocen Actis in facie Judi-
cij sui et Attendentia Cittae Partis iam autem Guus Va-
lentinus Zoltowski BC Plocen Cittus pltes se sistens Jura-
mentum sup Incorruptionem Testium ad expediendum in
Emundationem sui Inquisitionem suam praestare et Testes
in Interrogatoriis Partis Actis sibi Communicatis Conscriptis
subscribere renitet et ab Attendentia Causae praesentis subse-
quendae in Ulteriori tractu disjudicatione licet recedit Cum
tamen Summario Processu nempe infrascriptis Condemnati-
onibus in distinctis Actoratibus prima quidem respectu Cir-
cumscripti honoris ac Eliminationis ex actis laesivorum
actuum cum decernenda Poenalitate altera Intuitu vio-
lentiarum Utrisque in Bilsko Feria Zela post Fm S. Mi-
chaelis Archangeli die 3tia Mensis 8bris 1774to ter-
tia similiter eadem in Causa Circumscripti honoris Quarta
ratione praemissarum attentatarum violentiarum Ambabus
in Lucro Ulterioris fortis faciendae Executionis in Plo-
cko Feria Zela Ante Fm S. Agnethis Virginis et Mar-
tyris die 16ta Januarij 1775to Ao Quinta intuitu
stante suprascripto Processu Innovatarum seorsivarum
Violentiarum per actum in Bilsko Feria Zela post Dm Rogati-
onum eodem Ao 1775to his praemissis Condemnationibus
Ante Subsecutum Decretum Tribunalis vi Cujus Causa
praesens ad Judicum suum remissa, Sexta et Ultimaria punctim

in Obus

in Obus pmissis actoratibus post subsecutam Remissi-
onem Causae ex vi Decreti supra de actu expressi Tribu-
nali Regni Petricoviensis in Plocko F. 2da ante Fm Sanc-
tae Agnethis V et M. die 15ta Januarij ao pseni in
lucro Ultimariae sortis finalis faciendae Executionis, Obq
ex parte G. Pauli Zoltowski Regentis Tmis Plocen actu su-
per eodem G. Valentino Zoltowski BC Plocen in Judicijs
suis huic in Causa Obtentis Idem Gsus Valenti-
nus Zoltowski Citt plenarie Convictus esse declaravit
proinde Judicium non attento ejusdem ab attendentia
Causae pseni temerario recessu Parti actu Ulterius Cau-
sam prosequi jubet in Prosequendo statuit Quatenus
idem G. Paulus Zoltowski Regens Tmis Plocen actu
in satisfactionem pser Decri Judicij sui Testes ex Par-
te sua inducat et Inquisitionem suam educat in et ar-
tariae induxit et Inquisitionem suam duodecim Te-
stibus uti in Causa Gravium Objectorum Excessuum
eduxit post quam educto Julm ad Lectionem ejusdem
Inquisitionis condescendit Qua lecta et per singula Pun-
cta diligenter examinata Quoniam ex eadem Inquisitio-
ne Comperit Gsum Valentinum Zoltowski BC Plocen
tam inter Vicinos suos quam Nonnullos Coincolas
ab antiquo Inquiete se se Gessisse in vitam Mul-
tarum Personarum distinctarum machinatum esse, tum
et ad quasdam Personas malevolo Nocendi in vita eorum
animo excomparatis tam Sclopetis quam Bombardis
iaculatum esse factaq cum Uno quodam distincto
homine Plociae in Civitate Contentione ex intemperata
malitia Consulto ad Bona Kamionki Plus Uno mil-
liari Plociae distantia domumq suam ibidem sitam
pro accipiendis ex eadem Domo Sclopetis pedester am-
bulasse, tractuq vice suae Pedestris Impetu Malitiae non
temperato post adventum Sui Plociam cum Sclopetis
Ad eundem Certum distinctum hominem deliberate ex Sclo-

peto

pet. Explosisse Eunq. Coniaculatum esse et vix vita
non privasse tum quoq. et ad Gsum Paulum Zoltowski
Regentem Trrem Plocen. modernum Actt sumpta quadam
ab aliquo tempore Invidia ex Eo, (quod id G. Paulus Zol-
towski cernens Gsum Josephum Zoltowski Gsi Valenti
ni Zoltowski Burgrabij Crenz Plocen. Fratrem Germanum
pereunq. Gsum Burgrabium in Jure naturae Substantiae Pa-
rentalis ad Ipsum spectan. Injuriatum esse eiq. Gso Jo-
sepho Zoltowski Juvamen quoddam ad repetenda ab Loco
Gnoso Burgrabio Parentalem Substantiam in Jure pbuerat
ad recuperandaq. proprietatem ~~Gnosi~~ ejus Zelo Justitiae auxi
lium pbuerat) eunq. Gsum Paulum Zoltowski protunc Actt Crenz
Plocen. Susceptantem in Cancellaria Crenz Plocen. circa quas-
dam Transactiones pduti Fratris sui infestasse laesisse
diffamasse pro pectore arripuisse Concutere ni se quodam
modo salvaret attentasse deinde arrepto Grandi Bacu-
lo Iterum Concutere Intendisse postq. remotionem sui
ab hisce violentibus passibus ex Cancellaria Uti Immu-
ni Loco Obclusionemq. Cancellariae ejusdem et non
admissum ejus aditum arrepto lapide per eunq. Gsum Va-
lentinum Zoltowski Bl Plocen. ad fores Cancellariae
tundisse et retrudere fores Ibiq. Gsum Paulum Zol-
towski protunc Susceptantem existen. invadere intendisse
cum vero fores retrudere nequiverat ante Cancel-
lariam in Platea vociferatione honoren. Gsi Pauli
Zoltowski prostituisse eunq. ad duellanda secum
provocasse varias q. Calumnias inconvenientes inconti
nenti Ore suo in eunq. Gsum Paulum Zoltowski Publice
promulgasse deinde post haec peracta In Obus locis
Circa quemlibet Congressum eunq. Gsum Paulum Zol-
towski Regentem Trrem Plocen. Nihil quidpiam devi
gerentem quinimo in Obus suis Actibus expertum
in hocce Palatinatu Eximiae virtutis hominem et

a teneritudine

a teneritudine Nobilitaris suae aetatis ad usum Incolarum
Nobilium Pltus in Jundica scientia se se exercentem pre
sola Invidia in Obus locis et ferme quotidianae Calu
miasse honorem ejusq G. Regentis inique prostituis-
se ac post coram vanis Personis eunq vitâ privare
palam se declarasse Certo tempore sub tempus Jundicae
Condnis in Bonis Kamionki Ubi iae Gsus Regens
pro defensione Gso Josepho Zoltowski ad Causam exti
tetat, ad presentiam nonnullorum hominum per
eunq G. Valentinum Zoltowski Bombardam Pul-
vere Sulphureo et Globis plombeis implevisse et
eadem Impleta G. Regenti Nocere se se minasse tali-
terq saepe saepius per huncce Gsum Valentinum Zolto
wski pdictum G. Paulum Zoltowski Regentem sua
protervitate infestasse et Oppressisse tum quoq et Lsam
Hedvigim Linusowa pdicti Gsi Valentini Zolto-
wski hospitam Domini sui ad exemplum simili-
ter Gsum Paulum Zoltowski Regentem Irrem Plocen Co-
ram vanis Personis Calumniasse honorem prostituis-
se laesisse diffamasse ex Intentioneq Domini Sui no-
cendi in vita eiae Gso Regenti coram vanis Personis
se se iactasse Quo circa Judm pro eisae Iniquis Pro
gressibus Punibilibq eisae Gso Valentino Zoltowski
B l Plocen Domino et L. Hedvigi Linusowa
Hospita ejus adinventis statuit, Quatenus Gsus
Valentinus Zoltowski B l Plocen redolendo suos
violentos Excessus in retalliationem prostituti per se Gsi
Pauli Zoltowski Regentis Tris Plocen Intaminati
honoris Turrim Castri Plocen superiorem in et pro
Feria secunda ante Fm S. Agnethis V et Martyris
in Anno futuro 1777 ventura scilicet prodie
20ma Januarij ingrediatur ejusq Sessionem Com
pescendo Suos iniquos Actus per spatium Duo
decem Septimanarum sine Intermissione Continuet

et expleat

et expleat nec non in eggressu de Turri vadium Ca-
pitaneale Duplex Gso Paulo Zoltowski Regenti Trn
Plocen solvat et realiter enumeret Jam vero Lsam H-
dvigim Linuzowa Centum virgis ante Cancellariam
Crenz Plocen castigandae Judm determinat et pro Sumen-
dis eisdem Plagis eandem Lsam Hospitam suam in Ter-
mino Eggressus sui de Turri G. Valentinus Zoltowski
B. C. Plocen Dominus statuere Obstingit idq sub Pena
Baonis coram Officio et Actis Crenz Plocen circa Ma-
Onem faciendae tam quo ad Sessionem Turricam et
Solutionem vadiorum quam quo ad Statuitionem Lsae He-
dvigis Linuzowa in Casu Contraventionis publi-
canda. Si quidem vero deducit Gsum Valentinum Zolto-
wski B. C. Plocen ex sola Invidia contra Gsum Paulum Zolto-
wski Regentem Crenz Plocen iniuste concepta eundem Gsum
Regentem Omnem tranquillitatem a Juventute sua Obser-
vans cum Pacem inter Incolas Curantem Maonibus suis bim
coram Actis Crenz Plocen Feria 2da post Dm Quinquage-
simae scilicet die 14ta Mensis Februarij Ao 1774to lae-
ve factis Irrealitate repletis honori ejusdem G. Regentis
Nocivis cum Terminis primo pro Judiciis Glibus Confe-
rationis Utriusq Gentis Varsaviae protunc agitatis
edito et per M. R. G. P. Valentinum Michalak de Czerse-
wo authum et Juratum Coram Actis Crenz Plocen
F. 5ta post Festa Solennia Paschae scilicet die 7ma
Mensis Aprilis eodem Ao 1774to recognito Altero
pro Judiciis Tribunali Rni Petricoviensis instituto et
per M. R. G. P. Simonem Apenas exportato et coram
hisce Actis Crenz Plocen F. 3tio post Fm S. Francisci
Confessoris scilicet die 10 Mensis 8bris Ao elapso
1775to similiter recognito # intaminatum ejusdem Gsi
Regentis honorem malevole Circumscripsisse Proinde

pro Eadem

pro eadem Circumscriptione in Objectis Inquisitionibus
reprobatis poenalem eundem G. Valentinum Zoltowski Ju-
dicium adinvenit, et Licet majores promeruerint Poena
tamen ex Clementia Judicij sui ad Nitiores condes-
scendendo Statuit Judm Quatenus idem G. Valentinus
Zoltowski in reintegrationem honoris praedicti G. Zolto-
wski Regentis Trni Plocen. post expletam primitivam
Sessionem Turricam in spatio Unius Septimanae Tur-
rim Superiorem Castri Plocen. ingrediatur ejusq Ses-
sionem per Spatium duarum Septimanarum Conti-
nuet et Expleat Nec non in Eggressu de Turri vadi-
um Capitaneale Simplex eidem Gso Regenti sub rigore
suprascrto solvat et enumeret Judicio autem medi-
um ejusdem vadij Capitanealis sub rigore solito ex re-
gestro Poenalium extendendo exolvat, Nihilominus
Suprascrtas Maones laesivas ac Terminos de actis
superius exaratis aliosq quosvis actus Circumscri-
ptionem ejusdem G. Zoltowski in se praeseferent ex actis
eisdem Crent Plocen. ac Aliis Quibusvis ad primam
ejusdem G. Regentis requisitionem eliminandos Judm
Arbitratur in Sublationem quoq Condemnationum
superius de actibus earum expressarum et quidem
Quintenarum in distinctis Actoratibus ante subse-
cuto Decrum Tribunalis Obtentis pro Quaq earum
per poenam Duplicem Quatuor decem Marcarum Polon.
Sextae vero ~~post subsecuto~~ iunctim in Obus Actora-
tibus et Cathegoris post subsecuto Decrum Tribunalis
ex vi ejusdem Decri Tribunalis Obtentae vadium Ca-
pitaneale Simplex Jdem G. Valentinus Zoltowski
Bl Plocen. Cittus eidem Gnoso Paulo Zoltowski Regenti Trni
Plocen. Actori pro termino Secundario Eggressus de
Turri et sub rigore suprascripto ~~et~~ Judicio autem
per medium eadem Marcarum et vadij sub Distincto

rigore

rigore ex regestro Penalium extendendo in Instanti solvat et realiter enumeret ~~Dicte Regestr. rigore~~. Inquisitiones verò denuò obsigillanae et Parti Extradendas declarat D. P. V.

Lit

157

Actum In Sierve In [illegible]

153

Indianti

[illegible]

Parti Extra.

Actum In Lepyre In Terminis Communibus Terrestribus Plucennibus Feria Tertia post Dominicam Exaudi proxima videlicet Die vigesima prima Mensis Maij anno Domini Millesimo Septingentesimo Septuagesimo Sexto Ubi Presentes Egregij Jn Dicm Iudicantibus.

Inter Religiosum ac Deuotum Dominum Vrsulam Conuentualem Ordinis Sancti Benedicti Conventus Lepreen Virginum monialium abbatissam et Religiosam Deuotam Victoriam Conventualem Monialem Priorem Inter de Lepreen Procuratrices per Suum Procuratorem Joannem Szeszhouski ex parte una Joannem Jacobi Jakubowicz Berek Jakubowicz ob Jnfidelitatem Jacobi Salamonowicz Grayna Actor Judex Lepreenses ex Altera Jn Causa Debiti ob de Jn Literis albernicis fertis finalis faciendae Executionis Condemnare pretendebant Proinde super Eisdem Dispensatione non Solutionis Summae Mille Zyrae ad Libellum manuale Datae una cum Provisione ab Eadem prouenientes per Actor Condemnatis et pro pergendo Executione ad meum Loci Capitaneum remittendo.

Publicatum.

Inter Illustrem ac Generosum Dominum Andream Jn Szeiun a Tamerne Tamerowski Supremum Cancellarium Regni ordinis aquilae albae Equitem per Suum Procuratorem Jacobum Jakubowski Jurisperitum Plenipotentem Actorem ex parte una et Spectabilem Joannem Michaelem Kuebenski Senatorem Lauenburgensem Actorem ex altera Jn Causa Debiti Summae Zyrarum Mille per Suum Laurentium Sobolewski Jurisperitum Plenipotentem Judicatum Actorem Licet quidem Plenipotens Spectabilis Dominus Joannes Szeszhouski Judicatus Jn Causa Debiti Summae Zyrarum Mille per olim Jnfidelem Jacobum Kuebenski Judicem Terrestrem Plocensem Antecessorem Actoris Dominum Ludovicum Sobieski Palatinum Plocensem Capitaneum Lublinensem Jn Causa Debiti Summae Zyrarum Mille per

Judicij sui die Jnf Sepra Feria Tertia post Dominicam
Exaudi anno 1764to ad personalem Comparitionem
Jnfi Kueberski ad Jod Zrauschek prolatum circa agni
tionem Summae Septem millium Florenj Polonj per
Jnfi um Kueberski Actum Jn rem Jod Zrauschek Feria
Secunda Pridie Festi Sancti Nicolaj anno 1765to Jnsen
pta repetitionem Jn Eadem Summa Trium millium Flo
renos Polonos ex Jn Evictionis Illustrissimo
Dno Stanislao praemissis Deinde ampliata Dilatione
Communicationis Documentorum per Jnfi um Kueber
ski ubi Jn Causa recenter Judicata Jndebite praeten
sa Partibus Causam prosequi Jubet. Jn Prosecutione
citationem Partis actoreae suum ad Judicium edi tam
Decidendo Controversij Jnductis Exauditis Lecta qua Illa
strissimi Jnfi um Zamoyski aeber ex Jn Evictionis circa subsecuta
resignatorias Transactiones per Inclitos Joannem et Stanis
laum Zrauschie Jn rem sui super Bona Ludcizno Jn an
num Anno 1752do facta Cauta retinendum Censum ante dub
rem Septuaginta a Summa Decem millium Flo
renorum Polonicalium Jn alumnatum Domus ubi Szovianae ve
nerabili Capitulo Cathedrali Plocens provenientem
Decreto ante acto Judicij sui supra de acto Exarato ad
Summam Trium millium quinquaginta Florenos
Polonicales reductum ex Summa Septem millium
Florenos Polonicales per Jnfi um Kueberski Actum Jnscripto
tione supra de acto Exarata Inclitis Zrauschium Jnscripta
Eidem Jnfico Zamoyski repetere praemissum ab Eod
Jnfico Kueberski Citato Totaliter sibi solvendum Con
cludit Cum Tamen Jpe Jnfi us Kueberski reproducti
Jurisdictionibus manualibus multifarij tam ex Pro
positionibus quam quotis Summae originalis ab ejusdem
Zrauschie Jn rebus sui Dativi Tum agnitione per manus
Status nem Inclitorum Censitantium Zrauschi Cessum actis Feria
Plocens Feria Sexta post Dnicam Rogationum Jn anno 1769.
facturum ex pertinere Summa Jnscriptitia supra exarata pro
cum Censitantium Zrauschi spectantium nem vidi Summa
mille Centum Florenos Polonicales Jam vero Inclitum Joannem Zrau
schi Concipientem vidi Summam mille Nongentorum
Florenos Polonicales Jd circa se restare probat Jn reliquo acti
ejusdem Inclitum Zrauschium Juxta pertinies Et premissa sum
mae Exclusae allegat et Praemittebat Jurisdictionibus Ma
nualibus ante annum 1774tum Jn re sui Dativi repositis

Probat

probat Queriam vere ea Summa Trium millium Duo-
quagint. Florenos Polon. retenti Coram ex vi Edicti nisse
Dictas Dnas Joannem Brauski altera vere equali medieta-
tem Constantinum Brauski afficere Debeat. Quarta
Judicium Quo ad pertinet Joannis Brauski Sum-
mam mille Octingentos apud nos Acta existentem ex In-
scriptis restantem habentes Statuim. Quatenus Jdem
nostr Michael Kueberski Venator Lauterzensis Summam
mille Octingentos Viginti Quinque Florenos Polon.
Jam vero ex pertinet Joannis Constantini Brauski.
restantem apud se Summam mille Centum Floren.
Polonicales Jdem nostr Kueberski Illustri meo Jamoysky
sive ejus Speciali Plenipotenti In et pro Usibus
Fisci Natalis Sancti Joannis Baptistae Joannes Joan-
proxime ventura Coram officio Acta Civil Kluczensi sub
pena Bacmi circa matriculationis faciendas In Casu
Contraventionis publicandis solvat et realiter enumeret
vendicam vere Quadam Quadringentos Viginti Quinque Flo
renos Polon. ad complementum Summae ex pertin
ente Joannis Constantini Brauski Illustri meo Jamoysky de
bitam solvendi Jdem Joannes Constantinus Brauski Illustri
nostro Jamoysky sive ejus Plenipotenti pro Termino
et sub rigore Eodem quo supra solvat Lustra
pena Trium marcar Polonicalis parti circa solutionem
summae et sub rigore Eodem Judicio suo stabilem
Mandans sub solito rigore solvendi Decreti pro
xime rigore.

Inter Nos Mathiam Kueberski Ensiferum Dam Plocen et Mar
annam Jakobowiczowna Judicem Cenges actores per Suos
nostr Mandatarium suo et Conthori sue nihilominus et Meum
Michaelem Kueberski Venatorem Terre Lauterzensis
alis plebeis Controversiis Partium Judicis Exaudiendis De
videndo Unum Partis ad Cenges nostr Michaelem Kue
berski citatum Justitiatum Queriam Actum scripto per
manifestationem Coram actis Cenges Plocensis Feria Quarta
proxime die Festi Exaltationis Sanctae Crucis Labentis
die Decima Quinta mensis Septembris anno 1773
a nostro Michaele Kueberski Venatore Terre Lauterzens
suo et Successori olim nostri Francisci Kueberski Ilesan
vario Jahrocimensis Districtor Juris nomine Latino Contra

nostr

inferiùs Mathiam Kucherski Emiss. Decan. Sloceu.
Thiastinum Jactam palpabiliter apparet. Providè
Eandem Oratiis perbatis rem. In non nullis punctis
circumstantiis rem. In se re Dolentem ac primam Partis
acta rite regulariter rem. Judicium Eliminandam
esse valet et Declarat Oratio re vera Actum ut supra
dictis suprascripti Thiastri per Patronum Judicium ad
Clementia sui Judicis ~~Decisum~~ penas promeritas ex-
Extractus ejusdem macum emanati exactis et Pandi-
cium pro nullis et inexistentibus habitis, Decernit ac nihi-
lo rem. ac existimationi ejusdem Mathiæ Kucherski
Emiss. Sloceu. obesse Declarat Decreti posse vigore
Inter. Mesum Simonem Kobierzycenski acti per Dum Paulum
Lubowski et Dum Albertum Wiechecki Actum per Dum
Simonem Rudowski Judicium Citationem Partis acti cum
Partim Actam dicti Dem. Pendente Controversijs indu-
Exandis insistendo Decreto anteriori Judicij sui Lis in
Segre Feria Tertia post Dnicam Exandi per anno Elapso
1775to hac Inter Partes provolato Statuit Quatenus Pars
Alba Quotam Decreti aureos Hungaricales Decreto Exec.
Adjudicatam pro Vigilia Festi Sancti Jacobi Apostoli Sanc.
et pro die vigesima quarta mensis Julij Anno presen.
proxime ventura Coram officio et actis Cren. Sloceu.
sub pena Bannitionis In casu Contravention. ac Mo-
nitorium non faciendam publicandam una cum pena
Judicium Marcas Solvendas Exec. Decreto adjudicatas Lol
vat et realiter enumerand. pena vero Contravention.
nem urgente parte aliorsa Judicium Interminat. De
creti posse vigore.

Inter Mesos Dominicum et Ignatium Sempolinskos Vene
tos Dos Dobrinenes acti per meum Dominicum Sem
polinski suo et Fratris sui nomine Plur. Et Nsium Re
præsentes Generalem Exercituum Regni Citatum
per Dum Adamum Mitis Drenski. Judicium Controversijs
Partium Exandis ad effectuandum non Comparen. a parte Actr.
Datur ejusdem Partis Actricis dilatio majoris ex qua Causa
In Judicij Legalitatis majoris Importantiæ Allegata Quan
Literatorijs Documentis probare Tenebitur Ds. pro de

quenti

sequenti Judicibus suis Cadentia Trno Conservatd.

ter. Quod antonius Kostowski acto plen. Et suum Bar
tholomeum Humiecki vexilliferum Braclaviense Dominum
Cum heneber martinum et Constantiam Szczepkowskie
Conjges Cittes per suum Humiecki quo et alios cid nre plen
ad Objecta à latere Condemnatis nec Intpuntas primam Feria
Secunda Sabti die Sexti Octuaesimi Christi Dni anno
1774to alteram Feria 2da Jn Vigilia Sexti Sancti andree
apostoli sublicati die Vigesima nona mensis novembris Bran
no 1773 ultimo Jn Trno Plocen Tertiam Feria Tertia post
Dnicam Exaudi sublicati die Vigesima mensis maji 17
74to hic Jn Lepre Jn Judicio Jsenc ex parte Jnsis Jose
phi Berenski super officio Bartholomeo Humiecki Ve
xilliferi Braclaviense ratione non solutionis Summae
mille Zlpnes cum provisione provenient obtentes et Pu
blicatas Cum Quardam Jn Judicijs Trnbus Jn Lepre
Feria Tertia post Dnicam Sancte agnethis Virginis et
Martyris proxima sublicat die Vigesima Tertia mensis
Januarij anno Jsene Ex parte Jnsis Justicia
toris Judicijs Necnon super meo Bartholomeo Humie
cki Vexilliferi Braclaviensi ratione Decreti plicidue
tuer Decem marcar Polonicalis Decreto pro parte Judicij
Jsene ad judicatis non solutionis obtenti et publicati. Cum
Quintalis Jn Trno Bobrowicense Feria Quinta Jn Vigilia Sexti
quog Jn Trno Bobrowicense Feria Quinta Jn Vigilia Sexti
Natalis S. Joannis Baptistæ anno 1774 ex parte Jnsis
Francisci Brochocki ratione non solutionis Summae du
centor Zlpnes una cum provisionibus ac pecne Duplicis
Quatuor Decem marcar Polonicalis nec non pecne Litis Jnsis
marcar Pol Decreto Jsene Bobrowicense Feria Secunda
ante Trnum S. Martini Sextilis anno 1774 Jn Trno Sabbsa
ctorio super Jnio antonio Kostowski obtenti et publicati Nec
non Exceptive Jdicis Feria 2da post Dnicam Judica Quadragesi
mo 1766. Jn Trno Bobrowicense ratione Ex parte Jnsis
nobilis Caroli Lesczynski Jnsis novogrodense Jnstantis Lo
co Jdicis Ducentor Zlpnes una cum provisione Jdicis Feria 2da
post Dnicam Jubilate anno 1768 ex parte ejusdem Lueri
tivi ulteriori ratione non solutionis Summae ejusdem Acta
rum Jdicis Feria 2da post Dnicam Septuagesimæ anno 1768.
ex parte ejusdem ratione recensitæ Summae Jn Lueri ultima
die supersteti Antonio Kostowski obtentas et Publicatas

Cum quere renarn In Judicijs Orphanorum Dobrinen In Dipne Feria
2da post Dñi Sanctor Petri et Pauli Apl̃or anno 1774to
ex parte Inſpicij Joannis antonij Filij mei Judeuna La
drashi Dapiſen Vendensis super Eodem Jneso antonio Kozb
roshi rationem extraditionis Rei Therefie Chyzyanka nec
non rationem extraditionis Jn Libris Judicijs In Bobrownicz Dnia tertia post
Festum Jn Libris Judicijs In Bobrownicz Dnia tertia post
Festum Sancti Petri Apostoli proxime preteriti ex parte mei Bartholomej Ste
phani Horoschi Procuratoris Judicijs Inſpicij Joannis Kozdrubi rationem Expeditionis
decreti super Loco Jneso Kozdrubi rationem Expeditionis
decreti super Loco Jneso Kozdrubi rationem Expeditionis
decreti super Loco Jneso

Franciscu Brochocki per nam Simplicem Quatuor decem marcas Polonicales In constitutionem Loci Stendo Solvand et realiter enumerend Judicio quæ Causam mota rum In constitutionem novi Loci stendi: adjudicatur per medium Exolvand Jd Instantj tam Obligentibus quam Judicio suo tubi jpsorè pœnæ Banitionis ex regestro pœnaliam extendendo. et Labere Esse, Jam meum Hunicki quam Jurd Hozdurski ad præsens Locum Stendi Consedi Sarthas Causam experiri mandat Jn Experimento Quorum Jnsum Antonius Hozdurski Jnstrum Hunicki et Honestus Stasp paliowski Cenzes molendinatores ad præsens In Bonis Dravino Commorantes et Bonis Choczeń Profugis Prostitutione Terrarum molendinaldi ac Bonificatione Rectorum per Esch Damnor Citationem sua per Nobilem Jnalem Præsidium Laurentium Synoradzki Feria Secunda ante Festum Sanctor Trium Regum anno Presenti ad Bona Dravino expectata eorum ad Judicium Convenit. Jnscriptionem ad promovendum Causam Eandem In Judicijs suis Sub actu Feriæ Tertiæ post Jn Sanctæ agnetis Virginis et Martyris Die vigesima Tertia mensis Januarij anno presenti In Judicio pro Præsentj Bonorum Dravino existentibus Pars citata Comparuit In districtu Lecticensi Constitutionis Stendo Prout inde Judicium amputabe Remissione per Jnsum Hunicki ad Oppositionem Termini recognitæ relationis Coram actis Terrestribus Dobrinensis In Lipno In Positione actor Feria Sexta post Dnicam Sexagesimæ die Decima Sexta mensis Februarij anno præsenti Ex parte sui et prædicti molendinatoris Cenz Eunes Jnum Hozdurski pro Cassatione Contractus Cum molendinatore Confecti præterhac post Trium ex parte Dnæ Hozdurski Intendatur Institutio ac Condemnationem In Judicijs Terrestribus Dobrinensis In Bobrownicki Feria Tertia post Dnicam Oculi Quadragesimales die Decima Secunda mensis Martij ex Eodem Termino super Dnæ Hozdurski obtenta In debite pretensa Partibus Causam prosequi Jubet. In Prosecutione Citationem Partis actricis Citatæ Partis eorum ad Judicium edictam Decidendo Controversijs Judicialis Examinis Causa Presens Sine Jurisdictione Decidendi

Nota pro Bartkowicz Hozdurski Stephanus Cenzes

Dno de Jncrocko Dobrinensi

reguid

requid Prinde Necessariam esse Inquisitionem Rei Par
tem utramq; tam In Probationem quam Emundationem
ad Contenta manifestationum et Termini Partibus actore
pro se querentes Judicio fuit Cadentia edictum Judicium
Censeri pro suo Tribunali reponendam Inquisitionum instantium
Dicti Superiorum Generalis Sese plurimum vocitatis Nolen
dictatores Congesq; statuere Tenebitur Prior Conservato
rum Monasterii Sancti Bartholomeus Rumichi vexillifer Bracciarensis
citatus ad Judicia Tribunalitia Dori Petricouiense non ad
da Protestatur Judicium cum Parte se protestatur.

Inter. Inesam Catharinam Brudwicha olim Inesi Valentini Ry
charshi Relictam Pardem Viduam actoriam ex una
Franciscum Ruchirshi et Mariannam Baldwardcha Juniores
Congesq; alq; Matheum Malanoushi et Anastasiam Bald
wdcha Ejus Congesq; citatos ex altera. Et Inesum Jas parum
Brudwichi citatum ex altera Judicium Resolvendo Remissionem ab
officio Prioris Floren Judicialium ad Judicium fuit tam
citationem ex parte Inesor Ruchenshich et Malanoushich
Congum Conq Brudwichi et Rychershi suum ad Judi
cium editam Decidendo Controversijs Partium Inducti
Examinis Duo ad actoratum Inesie de Brudwichie Rychers
sha Vidue contra Predictos Inesos Ruchenshie et Mala
noushie Instantium per Remissionem suum ad Judicium
Deventum Licet quidem Inesi Ruchenshy et Malanoushy
Conjges Parta manifestationem per Inesum Franciscum
Ruchenshi suo et Centi sue alq Inesie Malanoushie Pre
Coram actis Prioris Floren Feria Tertia In vigilia Festi
Sancti Thome Apostoli die vigesima mensis Decembris
anno 1774to de nullitate Inscriptionis per Inesam Agne
them de Bratto shurshie primo Curoushia Secundo vocatis
sensibus Inesas Ruchenshie et Malanoushie amitam
Germanam Coram ejus actis Sabbatho In Crastino Festi Sanc
tae Catharinae Virginis et martyris anno eodem 1774to Ita
per Summam Centum Florenorum Pot In rem Inesie Catha
rinae de Brudwichie Rychershie actricis In recompensam
praestitae et praestandae ejus In Provecta aetate Edictae
Beneficiorum recognitae Stante vita ejusdem Inscriptionis
Illata Instrumento pro Capitatione ejusdem Inscriptionis Ca
sum ad Judicium Provisionem et Capitationem hujusce Inscri

ptionis

Inscriptionis ~~[illegible]~~ Concludunt. Cum tamen
Eadem Inscriptio attestante etiam Testamento ultimae Vo
luntatis ejusdem olim Gnosae Agnethis de Białłoskurskie ulti
mo voto Lisowska In Kozice Die Quinta Decembris
anno Eodem 1774 non gratuite quinimo In recompen
sam Sustentationis subsecuta esse Palpatur. Quocirca
Judicium non attenta eadem manifestatione per Gnosum
Pruchenski facta Quinimo Cassata statuit Quatenus
Gnosae Pruchenska et Malanowska Qua successrices Prae
dictae olim Gnosae Agnethis de Białłoskurskie ultimo
voto Lisowska seu potius Gnosi Pruchenski et Mala
nowski Mariti Emundando Consortialem Substantiam
Summam Praetactam Centum Florenorum Pol. pro Vigilia
Festi Nattis Sancti Joannis Baptistae anno praesenti
ventura Coram officio et actis Crenis Plocensis sub pae
na Baonis In Casu Contraventionis circa manifesta
tionem faciendam Publicanda Gnosae Catharinae
de Brudnickie Rycharska Viduae praevia In Perso=
nam Persolventis Cessione solvant et realiter
Enumerent. Quita poena Trium marcarum Polonicarum
Parti cum Summa Judicio suo totiens Inistanti
sub rigore solito solvenda. nihilominus pro Cau
sata remissione ab Officio Crenis Plocensis Judiciali suum
ad Judicium facta Jicae Gnosi Pruchenscy et Malanowscy
Gnosae Rycharska Tum quoque In sublationem Conde
mnationis ex parte ejusdem Gnosae Rycharska super Gnosi
Malanowskie In Judicijs Officij Crenis Plocensis Feria
Secunda In Crno Festi Visitationis Gloriosissimae Vir
ginis Mariae Die Tertia mensis Julij anno elapso
1775to obtenta Jicae Gnosi Malanowscy Poenam Denticem Quatuor eidem Gnosae Ry
charska pro Trno et sub rigore suprascripto Judicio
vero suo praemissarum marcarum per medium Inistan
ti sub Distincto rigore ex regestro Poenalium
extendendo solvant. Quo vero ad actoratum Gnosarum
Pruchenskich et Malanowskich Contra Gnosos Brudnicki
et Rycharska Parentem et Filiam Institutum Quoniam

Gnosi

Gneri Pruchensey et Malanowsey Summam Ducentorum Flo
renorum Polonicalium ad Inscriptionem Obligatoriam per olim
Gnosam Agnethem de Białoskurskie Lisowska In Perso
nam Gneri Dominici Uminski Coram Actis Crenensibus Plo
cens Sabbatho In Crastino Festi Sanctae Catharinae Die
Sexta Novembris anno 1774to recognitam De
manibus ejusdem Gneri Uminski per Eandem Gno
sam Agnethem de Białoskurskie Lisowska Le
vatam, tum et alias Summas post Fata ejusdem
circa Gnosum Brudnicki restasse ac res mobiles
Derelicto esse obiciunt, et pro restitutione Earundem
Injungendaq sibi Solutione agunt. Jicq quoque
Gneri Brudnicki et Rycharska Quotas post Fata
olim Gnosae Lisowska Derelictas Testamento Ultimae
Voluntatis ejus ad Quotam novem aureorum hunga
ricalium expressas Juxta Dispositionem ejusdem
Testamenti In suffragium animae ejusdem olim
Gnosae Lisowska Convertisse allegant. alias vero Sum
mas Praeter In Testamento expressas nullas relictas
esse Inferunt, res autem exiguas In Eodem Testa
mento expressas per Eandem Nobilem Lisowska sibi
Legatas esse Probant. Et prout nihil Pluris Tam
Summarum quam rerum post Fata Eorum Dereli
ctum est, ad Juramentum se Trahunt. Proinde
Judicium admissibilibus adinventis. Quatenus Gnus
Brudnicki Pari Comprobent In Eam Juramenti
Rotham prout Quotam Novem aureorum Hun
garicalium Post Fata Gnosae Lisowska Derelictam
In suffragium animae ejus Dispositam reali
ter pro suffragijs eisdem extradidit et nihil
Summarum post Fata ejusdem Gnosae Lisowska
circa se retinuit, Idque in instanti. Et additur

mihi

Sibi Judicii ad pronuntiandum Juramenti Re
thum. Praestitit hocce Juramentum Henricus Gaspar
Brudnicki tunc et Anna Catharina De Brudnicka
Rycharska Filia sua post quae praestita Lo-
ri Judex Henrici Brudnicki et Rycharska
ab Impetitione Quarti Funerum Pruchen ficti
et Inalienationis Pronuntiantur. Res autem
Testamento Legata Juxta Legationem Ejus
Dem Testamenti Henrici Brudnicki et
Rycharska Cedendas applicat Decreti
Praesentis Vigore.

Ill Illustrem meum Josephum Junoszа Comitem In Podrzic Pe
Derski Palatinum Plocens Ordinis Aquilae albae Equitem et
Sanctistanislaj Equitem actu per Egregium Joannem Bisepho
wski Inscriptum Plenipotentem et Egregium Mathiam Zabo
rowski Judicem actu per Eundem Inscriptum Michaelem Kuebor ski
Vexatorem Laudabilem actum per Egregium ad omnia Acta
Dominii Inscriptum Plenipotentem Inscriptum Theodor
Kuberski Thesaurarium Plenarium Testimonium Edocumentum actu per Egregium Pa
ulum Stanislaum Mathiam Kuberski Ensiferum
Dum Plocens actu per Eundem Judicium Controversiji Inter
um Exauditi Lecti quidem Inscripti Kuborsey per ratificationem Inter
positae ex parte Illustris mei Podolski Palatini Plocens per
Plenipotentem ejus circa Decretum anterius Judicij Curiae In
junctae ad Bona Sy nozora Condescensionis Inter Eosdem
Partes Feria Tertia post Dnicam Exaudi Die Vigesima
mensis maji anno elapso 1775 prolatum ad Judicia Ter
restria Dni Petricovien motionis per Judicium Assess
oralitia et ex eadem admissa motione Condemnationis ex
parte cui super Hereditate mei Palatini Petricovien In Judicij
Tribunali Dnic Feria Secunda ante Dnicam Sancti Luae Evan
gelistae Die Decima sexta mensis octobris anno cor
rente Intentis obtentionis restrictionem Causae Possess
orialis Intentae obtentionis restrictionem Causae Possess
ad Eadem Judicia Tribunali Dni Petricovien Remissum
Cum tamen Jdem Illustris meus Palatinus post Lumpsum
Notificationem de eadem Interposita motione breve post prolatum
Decretum Injunctae Condemnationis Coram actis Cancellariae Plocens Feria
Secunda ante Dnicam Sanctae Margarethae Virginis et Martyris

die Decima mensis Julij anno Eodem authentice ab Eod
Interpersita motione ad ante prosecutionem Causa per
Inspicus Kuborskie In Judicio Tribunalitio Tempestive
recepisse et Judicij Esse Judicato In acceptatione
Decreti Injunctae Condnis se subjecisse Dedisse fecha
perse contra Eunc Plenipotendem suum ratione Ju
risdictionis ante subsecutam finalem Decisionem mo
tionis Interpositionis Coram actis Curiae Regiae Varsaviens
die undecima mensis novembris anno 1775 manifesta
tione Trium pro assignanda subalterna Condne In or
dine executionis antedicti Decreti Judicij Esse Pers
Esse meos Kuborskie Feria Tertia post Dnm Lucam
ejusdem Christi Dni anno Esse Instituti Et eod
Eod Trno ad Instantiam nem Jri Cadentia Immediate
praetenta Judicium Esse Feria Tertia post Dnm Sanctae
agnetis Virginis et martyris anno Esse In Judicio
suo procuratorum Causam promotionis meis quae Kubor
skie Jpe Decretum Injunctae Condnis Judicij sui Trno Jo
sephi Esse Illustrem meum Palatinum Terrang Relatione
Coram actis Presq Mdavense Feria Secunda ante Dnm
Sanctae Omnium anno Elapso 1775to recepisse Pro
cinjungenda effectuatione Condnis Justitiae accepta
se Palyantur. Provide Judicium attento Recepsu Illustris
simi Palatini ab Interpersita per Plenipotendem suum Do
minum Tempestive ante prosecutionem Causa per Inspicos
Kuborskie In Judicio Tribunali subsecuta et acceptatione De
creti Injunctae Condescensionis Judicij sui per Partes utrang
amputata, remotione Causae Esse per meos Kuborskie
ad Judicium Tribunalitium Judicialiter affectata Partibus In
Causa procedere mandat. In Procedendo. Controversiis
Partium exadversis Decidendo Citationem ex Parte Illu
stris Inspici Palatini Plocen contra meos Kuborskie de
um ad Judicium edictam. In ordine Executionis ante
rioris Decreti Judicij sui Data ad actoratum Inspicos
Kuborskich contra Illustrem meum Palatinum quam e
converso Justitiatum emanati suspenso toto negotio
necessariam esse Condescensionem Jri Jundum Terre
Lyncensem Judicij sui aut Generalis Camerarialis Terrestrium
Plocen In eod Feria Tertia post Dnm praetitum Epiphaniae subsecuto
die Decimae octava mensis novembris In anno Esse Jnstituti
Eensed Lucem Judicium mutuis Partium Interpellatione Condescen
dum aut unum Inspicum Judicem sive Camerarium per quamvis

Partem

Partem Condemnandum Condemnatum ante omnia semper
Ratihabitionem Documentorum Causam presentem existentium Pre-
via semprobatione per Partes seu per quem Interest
presentia Injungat Quibus semprobatis de Proprietate
Bonorum Legalitate Transactionum violentij Damni
Injurijs pretensionibus Quibusvis Partium ad se abin-
icem formatis Inquirat Investigabit Inquisitiones
si opertune videbuntur expediat Juramenta exigat
Dubia queris resolvat Bonas si Juste Debebitur
Exhibeat et Juditiones in casu si provenient assigna
bit Condemba anteriores Decreti executiones Partes
Jurisdictionibus et Singulis Pretensionibus inhis Judicatum
et Resolutum relinquendo ad resonantiam Daem
mentor et Condemba Terminet Tam Illustris Officij Sala
rij quam officij Huberschich, ad primitivum Decre
tum Injuncte Condemnationis Instituti et pro Exi
gentia Totius Negotij finaliter Deinde Dijudicabit
et moderabitur Quod vel Cujus Decisioni Partes Stare
de et Jure cadere acquiescere Jdq sub pena Bannitionis
Illo Jn Casu Condemnationis Super Parte Contravenientes
publicanda Debebunt et Tenebuntur Quita Pena
Reddemnacat Solvendi Parti per Partem Compen
sande Judicio suo Officio Jnstituendi ab utraq parte
sub rigore solvendi Decreti quem Dirigere
Novit meum Michael Huberschi Venatoris Terre Lauchorien
ad Judicia Tribunalitia Rmi Petricovienes ab nem a De
finitiva Sententia non ad mpa. Pronunciatum Judi
cium cum Parte re protestatum.

Inter Quond Nicolaum Resipeuski Bre mpis Rus ada he
redem actorem pleb. Et quosdam officium antedictis Re
sipeuski Executores Acta nocentes Actum Praesentis Jn Curia Dispa
rend et de Condemnare permittat Proinde super Hoc meo
Resipeuski Dispareno ratione dni acta Citatum resipi
sci Quero ultimarie Verbi finalis ac Judicatis De
Legende Executionis permutatis Condemnatis ad quem
peragendas Executio non remittatur ad meum Loci
Capitaneum

Publicatum

Inter. Meum Franciscum Resipeuski Judicia Curia Rogens
actorem pleb. Et quosdam Dni Paulum Buchowski et ada
mum Pulchowski presentes Jn Curia Dispareno et de Conde

mnare

Curiarum permittend Rei iudicat debend ejs pr Lucri
ultimarie Festis finalis faciend Executiuis permittend
ratiõe rei non solutis suis Summar Decreti Judicij
Pacis adjudicatar Contraventionis eius Decreto Con
demnare permittend Proinde super eius permitti
tur Condemnatiõ et pro peragenda Executiõe re
mittitur ad meum Loci Capitaneum

Publicatum

Inter Dnum Albertum Sulpitium Camerarium Fiscalem
Cichanowicz actr pter. Suis Regalium de Kanzowskie
olim Dñi Jacobi Chamski Relictam Curatricem vidvamq
trem Joannem Adamum Filium Chamskie eiusdem per Dnum
Michaelem Wittekindt Controversij Partium Exauditis
Dnum Partis actr Partiq actr auum ad Judicium dictum De
ciendo. Lucrum est per Decretum anteacti Judicij sub
actis Feria Tertia post Octavam Exaudi scilicet Die Decima
Septima mensis Maij anno 1744to Inter Partes Lecta probata
summam Trecenter Zlpes pro re Partis actr a Parte
Rea adjudicata esse probatum Proinde Judicando Ea
Decreti Judicium Decernit Quatenus Dñi Rea
lia de Kanzowskie ob Dñi Jacobi Chamski Relictam
suam Viduam matrem et Dñi Joannes Adamus
Filij Chamscy Summam Prefatam Trecenter Zlpes
Decreto anteriori adjudicatam una cum provisione
abbatis Decreti Judicialis Zlpes Centum Festo
Natalis Sancti Joannis Baptistæ Jn anno presenti Judi
cand actr Rei Plocens sub pena Damnationis Jn
casu Contraventionis aliqua manifestationem faciend
publicanda ad manus Partis actr solvand et Realiter
enumerand Quia pena Trium marcar Pol Partis Jn Trib
solutionis prefixa Judicio duo tertia Jnstantis solvendis
ratione vero Contraventionis Decreti ac Jn sublatis per
Condnis Feria 2da Jpso Die Festi Sancti Petri Jn Vin
culis scilicet Die prima mensis augusti anno 1744
Coram Actis ejus Curiæ Plocens Jn Trib Latis facturo
Offensæ Rei nec Duplicem Quatuor Decem marcar
Pol Partis Jn Trib Duo Supra et sub rigore Decreti Judi
cij Duo per medium Jnstantis sub testrivo regore
ex regestro Regalium exhibendis solvand D. P. V.

Inter Ignes Valentinum Parendem Sebastianum et Mariam
nam Filios et Filiam Reualentibus acta per Eum Parentem
suo et Pupillor. nom. nunc plebis Catharinam Sulbenska
Primi ob Ignei Joannis Rocio vocati ad Jdem vobis ad Ignei
Petri Jendzeiewski Conbens alias Jurseu Conjux acta per Eum
mantum suo et Curis suae nunc plebis. Eleguentem Ignem
Thomam Patrum Vincentium Laurentium ac alij Successo
res ad Ignem Valentini Sulkowski Filiastri et Joannes
Sulkowsky Bre Sulkowo Hoeredes et Possessores Ignei
Jn Judo Deperend et se Condemnare permittendo
prout de super ejusdem Dis parens ratione non solu
tis rei Summae Annuae prouisionis proueniens Judicium
altenarie fatis finalibus aquod alia faciendae Exe
cutionis permittatur Cujus Demandatum peragendo
Decretum remittitur ad meum Loci Capitaneum

Publicatum

Inter Ignes Thomam Antonium et Lucam Berenskie
acta per Eos Thomam et Antonium Berenskie suos et
Ignei Lucae Berenskie Patris sui nata mense Novembris
plebis. Et meum Bartholomeum Kuniecki Vexil
lifer Brzeskiensem acta plebis. Controversijs Partium Exau
ditis Decidendo adjudicatis non Partis acta Partis Actoris
Judicium ad Judicium Edictum Ignei Partem citatam Satis
facere ante omnia Decreto Judicij sui. De acta ejus
Feria Tertia ante Festum Sancti Hedwigis Ducis Electae Di
ei proxime scribenda die undecima mensis octobris An
no 1774to Jnclepse Inter Partes easdem subsecuto Co
cessu dilationis Jnfirmitatis Jgnei Paneti Jostandi Ju
ramenti super veram Jnfirmitatem Jdi Jnstantis
Judicium Consid. Eleguentem Jus meum Kuniecki citatum
hocce Juramentum exstare remittit. Proinde Contraue
disse Eumdem Partem citatam Judicium tendentis ad Quate
nus Jnstantem Contraventionis penam Simplicem Quatuor
Decem marcar Polon Partis acta Judicio suo per medium
subrogere penae Bacnii Extregestro Penalium Ex
tendendo Qdi Jnstantis solvat Jn negotio vero
Principali Partibus ex periti mandat. Jn Experi
mento Quando quidem Judicio suo Decidendum erit De
creto Compromissorialis Jn Fundo Bre Bialystoc Feria
Quarta post Festa Solemnia Sacri Pentecostes Anno
1765to Inter Mgnificum Catharinam de Bialystoc Sulkowska
Mgnifici Stanislai Kuniecki Emisferi Rosanensis Relictam

Conten

Centem viduam matrem Bartholomaeum Humiecki Ve
xilliferum Bracławiensem Filium acto ab una, Et Gnosos Jose
phum Borowski Mariannam de Uminskie Invicem Congres
Ipsae acto parte ab altera prolato actisq Orend Plocensi
Feria Sexta Pridie Festi Exaltationis Sanctae Crucis Eoe
anno oblatoato Summam mille Tynes pro Causatis
per Gnosum Michaelem Humiecki Damnis Gnoso Jose
pho Borowski modernor acto Parenti adjudicatam
esse. Cujus Summae repetitionem post extincta
Fata Mficae Catharinae de Białłoskurskie Humie
cka matris ex portione Filiali ejusdem Gnosi Micha
eli Humiecki Eoe Decreto Indigitasse. Postquam
Decretum Intercedentibus Fatis Mficor Humieckich
Matris Testantibus Officiosis Transactionibus ut pote
Submissione a Mfico Michaele Humiecki Exercituum
Rni Borussiae Praefecto olim Mfico Stanislaj Humie
cki Ensiferi Rosanensis Filio ex Eadem Mfica Cathari
na Białłoskurska progenito In rem Mci Bartho
lomaej Humiecki Vexilliferi Bracławiensis Fratris
sui Germani moderni Citti Intuitu resignationis
Portionis suae haereditariae Jure Naturae post
Parentes respicientis ac quietatione de Summa
Sex millium Tynes In vim pretij Constitutam Coram
ejusdem actis Orend Plocensi Feria Sexta ante Festum
Sanctor Simonis et Judae apostolor anno 1765to
recognitis modernum Cittum Mficum Bartho
lomaeum Humiecki Vexillifer Bracławiensem Sor
tem Fratris sui Gnosi Michaeli Humiecki quam
onus responsionis afficit In suam Possessionem
apprehendisse Successores vero Borowskyanos
ex Capite olim Gnosi Josephi Borowski proceden
tes modernos actores post extincta Fata olim
Mficae Catharinae de Białłoskurskie Humiecka Ma
tris Intuitu suprafatae Summae Mille Tynes De
creto Praeallegato Compromissoriali adjudicatae

actionem

actionem primo ad officium Crenq Plocens Deinde suum
ad Judicium Parti Cittae Instituisse Processum Plena
rie perductum hac In causa obtinuisse solutionemq
ejusdem Summae per Partem actoream efflagitasse
Quocirca Studendo Justitiae et equitati Judicium Sen
tentiat. Quatenus Mficus Bartholomaeus Humie
cki Vexillifer Bracławiensis Emundando Sortem a Gso
Michaele Humiecki quaesitam repetitioni Sum
mae Mille Tynae adjudicatae Obnoxiam Praemis
sam Summam Mille Tynae una cum Provisione
a Fatis olim Mficae Catharinae de Białoskurskie
Humiecka matris per quinque a Centum Compu
tando In et pro Crastino Festi Nativitatis Sancti
Joannis Baptistae In anno Praesenti Incidenti Coram
actis Crenq Plocens sub poena Bonis In casu Con
traventionis Circa manifestationem faciendam
publicanda. ad manus et Quietationem Partis
acto solvat et realiter enumeret. Lusta pae
na Septem marcarum Polonicalium Parti In Ter
mino solutioni praefixo et sub rigore Eodem
Judicio vero per medium In instanti praxi Juris
solvenda. In Sublationem vero Trinarum Conde
mnationum Unius Feria Secunda In vigilia Festi
Sancti Andreae Apostoli scilicet Die vigesima
nona mensis novembris anno 1773tio alteri
us Feria Secunda Postridie Festi Circumcisionis
Christi Domini Idest Die Tertia mensis Ja
nuarij anno 1774to In Officio Crenq Plocens Ter
tiae Denique Feria Tertia post Dnicam Exaudi
scilicet Die Trigesima mensis maj In Sciepre
suo In Judicio anno proxime elapso 1775to Cu
per Eodem Mfico Bartholomaeo Humiecki Citto
ex parte Modernorum acto obbentorum Pro Quaque

Earundem

Earundem Condemnationum per pœnam Dupli
cem Quatuordecem marcar. Pali Parti pro Inter
mino quo supra et sub rigore Simili Judicio
vero suo Earundem marcar. per medium Inimicar
ti sub solito rigore ex registro Pœnalium
extendendo Itidem solvat Decreti præsentis ri
gore.

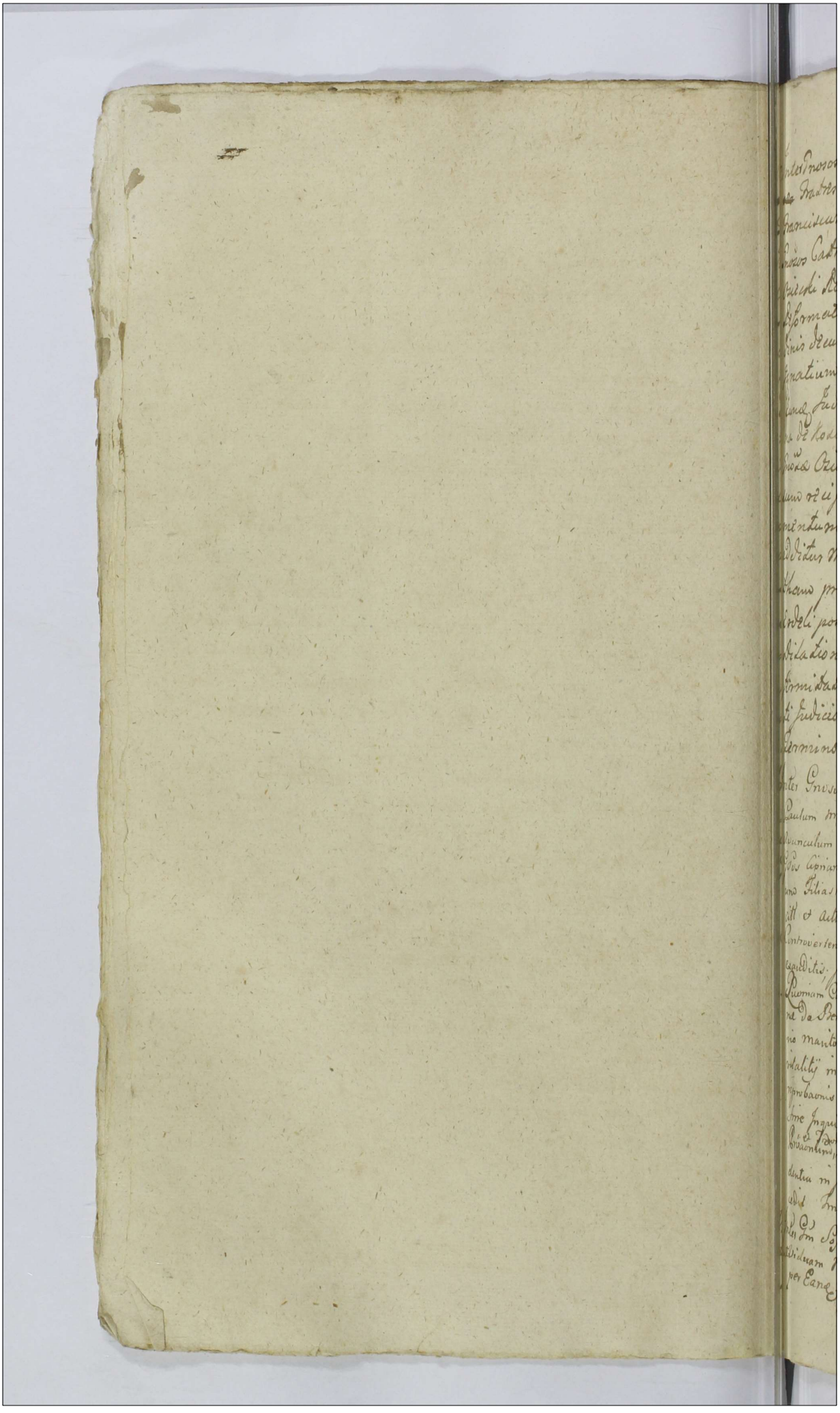

Inter Dnosos Ignatium et Franciscum Sokolnickie Actores per Eundm Dnum Franciscum Sokolnicki suo et Fratris sui nme pntr Dnosos Catharinam de Kosinskie olim de Stanistaii Ozieckj Relictam Cntem Vidnam matrem Dominam Reformatorialem et Advidualitialem In Lecto agitantis decumbentem, per Dnum Ignatium Endeli Dnum Ignatium Ignatium Ozieckj minorennem Actum per Eundm Judicium Leoniam Comparens a Dnosa Catharina de Kosinskie Ozieckj Dilationem In firmitatis Eiq Dnosa Ozieckj concedendam affectat et super Commissum recipiendo Ejusq Dilationis habitum ad Juramentum de Dnosa prestitit prout Juramentum Dnosus Ignatius Endeli post quod petitum Judicium Eiq Dnosa Ozieckj Dilationem In firmitatis dat et concedit quam Infirmitatem pro prio Dando Juramento in Sequenti Judicionum die Cedentia Comprobare tenebitur Termino Conservato.

Inter Dnosos Cipnianum Pattuum et Tutorem, Paulum Actt et Actt Paulum minorennem Filiastrum Krasinskie, tum Gasparum Bendorski Avunculum ac Mariannam minorennem Ginynskia Sororiam actt per Eorq Dnosus Cipnianum Krasinski et Bendorski suis et Superscend minorenn und Filiastri et Sororine nmibus Litter et Dm Antonium Ginynski actt et actt Dnabus Coram Judice presens Comparens et cum Judicio Controvertentibus quar Partium Controversijs in Judicio Suum Judicium exauditis Judex Decidendo Citones primum Utriusq Suum ad Judm Editas Quoniam Causa Presens Intuitu male tractationis Ott Dnosa Marianne de Bendorskie Primo Krasinska Secundo Voto Ginynska Eiq secunda nie Dnosa Marianna Objecta ac Crimde Cassationis Inscriptionis et Juris Advitalitij in Rem Ejusq Secundarij mariti Servitijs ac eorumdem Intuitu reprobatis premissor et Violentiae Objectae suo in Judicio Veritate qua sine Inquisitione decidi non valet, Proinde Judex ad Contenta Dnorum Advocatorum Partium Utriusq pro Sequenda Judicioq Sua Cadentia in Ibiq Celebranda Dilationem Inquisitionis dat et Concedit Termino Conservato.

Inter Dm Stephanum de Bettenskie Ott Gs. Adami Bogurski Relictam Dnam Theodoram Matrem Thomam Bogurski Filium Minorennem actt per Eandm Dm Bogurska Matrem Suum et Filij sui nmine, et

Quoniam

Quoniam Dus Ignatius Biallozurski Citt Joseph in Tno dis
paret et se Condemnare permittit, Proinde Sup Coll mbus
Ultima sortis finalis ac Judicata faciens Decisionis in hac
Causa Dispositis Emplanatis et Contractis Divisionis
nisq; Sortium Una cum Dando Calculo deperceptis Pro
ventibus Permittitur Condemnatis et Imperagenda executione
ad Sri Loci Capitti Remittitur

Publicat

Inter Gnesam Mariannam Primi olim Gnei Jacobi Kobarski
Leundi vob ab Gnei Ignatii Jacobi Mieszkowski Relictam
Viduam Elisabethem Gnei Josephi Berenski Comitis
Sorores Germanas Ignatii Petryhowskie alt Lang
met Suum Josephum Berenski actorem pltem Et Gnesam
Casimirum Petryhowski Et Albertum Chyrzewski ac Ca
tharinam De Petryhowskie Juniorem Conjugem et Ju
dicentes per Eosdem Gnem Petryhowski et Chyrzewski suos
et Gnesie Catharine De Petryhowskie Chyrzewska Filie
et Centris omnibus pltem Judicium Controversiis Partium
Auditis Citatis new Partis actoree Citatis Partis reorum
ad Judicium citatum Decidendo. Queriam Jn Causa
presenti ad actoratum Solius met Gnesie Marianne de
Petryhowskie altimi nuptus olim Gnei Jacobi Mieszkowski
Centris et ejusdem met Mariti ejus Centra Gnesum Ca
simirum Petryhowski pro assignatione Dotis Ora
petentis Jn ante Suum ad Judicium prorogatum
Decretum Injuncte Condescensionis ad Fundum
Bonor Szumanie et Abied Eo pertinentium Jn ord
ne adinvenienda Satisfactionis ex hac Jnscripta
Feria Tertia post Dnicam Exaudi anno 1767mo
suo Jn Judicio Emanatum sit, Idem q Decretum
ad effectum non Deductum esse Palpatur nunc au
tem Eadem Gnesa De Petryhowskie Mieszkowska
Jnsimul cum sua Sorore pro assignanda Congr
tenti Dote Partem citatam Convenit, Causa e Loco
Sine Condescensione Decidi requit. Prius De
Jn Ordine effectuationis Supra scripti Decreti Et
Subsequende Decisionis Pretensionis Gnesor
Berowskich Conjugum Cum suo actoratu Jnsimul cum

Gnesa

cum Gnesa Mieszkowska Sorore sua ad Judicium
presens recurrentium Necessariam esse Condescen
sionem ad Fundum Bonor Szumanie et Alior Eo
pertinentium Judicij sui aut Gnesor Camerarior Terre
strium Plocensium Captato Tempore previa Tem
pestive facienda de adventu sui avisatione Con
ducendor adjuvenit Judicium Sive Gneri Camerarij aut
unus meus Judex ~~Trnis~~ vel Gnesus Camerarius mutuo
Partium Sumptu Conducendus. Ante omnia Compor
tationem Documentor et Monimentor Quorvis Cau
sam presenq Evincentium per Partes Precio Jura
mento prestandam Injunget, Quibus Comporta
tis De Dotibus actrices De Bonis Paternis et Ma
ternis Concernentibus utrum sint assignatae necne? Et
si non cum Prejudicio Inquiret, Easdem Quodsi
non ad proportionem Substantiae assignatae appa
ruerit, ex Constituta Massa Substantiae ex Statu
Fatis ~~mariti~~ Parentum Derelicto Liquidatis Pa
rentalibus Oneribus pro Justo et equo assignabit,
Solutionem Ejusdem Dotium Competentium Injun
get, et Partes finaliter pro Opportunitate Negotij ad
Contenta Trni et Documentor Decidet Disjudica
bit ac moderabitur Quor vel cujus Decisioni Partes
Parere et acquiescere sub pena Bacnis Illo In Trno Condescensio
nis super Parte Contraveniente publicanda Debebunt
et Tenebuntur Lista pena Septem marcar Pol
Parti per Partem Compensanda Judicio vero suo Ta
tiae Iniustanti ~~[illegible]~~ ~~[illegible]~~ ~~[illegible]~~
~~[illegible]~~ Praxi Juris solvenda. Pro quo Condnis Trno
Partes quos voluerint et negotium poposcerit adci
tent adcitandi ~~Comparere~~ sub simili rigore
quo supra Comparere Tenebuntur. Decreti
Presenq rigore.

Gnesa Helenam Koziorowska olim Gneri Hiacinthi Opawski
Relictam Contentam viduam matrem Ignatium et andream
Fratres Inter se Germanos Filios Opawskie actos per Gnum Igna

tium

Ignat'ium Opaurski suo et suprascripto acto nunc plebeo.
Et Dnesos Stanislaum Dzięgielewski et Marianna Ko-
siepulska Judicem Cenzes Actos per Dnum Joan Dzięgie-
wski suo et Curiæ suæ nunc plebeo. Judicium Controversij
Partium exaditi Citationem Partibus acto Pasbi Actæ deductæ
ad Judicium edictam Decidendo. Quemadmodum Causa Jozem
ratione attentabatur Valentiae promovetur. Quæ si
de Jurisdictione Decidi nequit. Proinde quæ per eam
Ejus Jurisdictionem ad Contenta Juris et Protestatio-
num Partibus acto per utramque Partem Data In probatio-
nem quam emundationem nunc Diucendum Jd pro de-
creto quem Judicium fuit Cadentia Cenzes Juris Conservatis

Inter Dnesum Albertum Sulimski Camerarium Gravisalem
Ciechanoviense acto plebeo. Et Dnesos Margarethan de Kuchar
Jure olim Dnesi Andreæ Petrykowski relictam Conbenedictam
Matrem Jam Stanislaum Esteram Klimek et Tekłam Petry-
kowskie actorum Jure Curatricem matrem suo et Pupillos post nunc
plebeo. Dnesos Joannem Golecki et Margarethan de Kuchar
Jure Judicem Cenzes ac Franciscum Xżdzierzynski Cives et
Judices per Dnum Golecki suo et suprascripto acto nunc plebeo.
Judicium Controversij Partium Exaditis Citationem Partibus
acto Pasbi Litis suum ad Judicium edictam Decidendo.
Decidendo Judicio suo Constat Dnesos Margaretham Dnesi An-
dreæ Petrykowski et Gertrudem Dnesi Joannis Golecki Petri
Kucharskie Sorores Inter se Germanas olim Dnesi Josephi
Kucharski cum olim Dnesa Petronella Karska procreatas
olim vero Dnesi Josephi Karski et veritate de hac Luce de-
cessi Sorores amitales post Fata ejus Bonorum Suorum
nunc Hæreditate per Derelictos Hæredes suos
et Dnesos Xżdzierzynskich Ceram actos Cenz Plocensis Sab-
bathe post Dnm Natalis Sancti Joannis Baptistæ
videlicet Die vigesima Septima Mensis Junij anno 1772.
primo Dnesos Joannis Sulimski Burgrabiis Cenz Plocensis Pra-
missa Bona Summaria Juris Summa octo millium Flo-
renorum Polonicalium Jn Quemlibet Florenum Triginta Lex Groszi cereji numerando
Jn quorum Fundum ad Bona pendentis Quemlibet aureum
Quinquaginta Florenum Estimando Obligasse et per Eum Dnum
Joannem Sulimski Regentem Tempore Curiæ Actæ Cenz
Plocensis Sabbathe post Dnm Sancti Francisci Confessoris Ju-
licet Die octava Mensis octobris anno 1774. Jn cujus Rei

Alberti Sulimski

alberti Sulinski Camerarij Granitiali Ciechanoviens. de
eodem Jure obligatorio ex praestita Satisfactione Os
sisse, et vi Juris quaesiti et Testante Intromissione
officiosa sub actu Feriae Secundae Postridie Festi Sancti
Pauli Primi Eremitae scilicet Die Decima Sexta mensis
Januarij anno 1775to In Praemissa ~~Summa~~ ~~Summa~~ Bona
Sumanie Obligata Eundem Jurisquaesitorem Intromis
sum esse Trnumq suum ad Judicium pro Solutione
Summae Suprascriptae In vim exemptionis de Bonis
obligatis Partis Actae Instituisse et Intuitu Praeten
sionum Fundi Condescensionem assignandam efflagi
tasse. Quo circa + Studendoq ~~Judicij~~ + Exemptibilibus Bonis adinventis Justitiae et equitati Judicium
Decernit. Quatenus Insistendo Inscriptioni Obligatoriae
In rem Gnosi Joannis Sulinski Burgrabij Crem Plocens
recognitae ac per Eundem In rem Gnosi alberti Sulinski Ca
merarij Granitiali Ciechanoviens officiose ~~facta~~ Transfixae Pars
Actae Summam octo millium Tynes Quemlibet Tynes Origin
ta Sex Grossis aereis numerando In aureis Hungaricalibus Boni
Ponderis Quemlibet aureum Quindecem Tynes estimando In
et pro ~~Tunc~~ ~~Lunae~~ Vigilia Festi Nattis Sancti Joannis
Baptistae In anno praesenti Incidenti ~~Ab poena~~ Coram
actis Crem Plocens sub poena Banitionis In Casu Con
traventionis circa manifestationem faciendam
publicanda Parti actoreae + In vim exemptionis solvat et realiter enumeret
Luita poena Septem marcarum Polonicalium Parti In Trno
solutioni praefixo et sub rigore Eodem Judicio suo per
medium Instanti solvenda. ac nihilominus Intuitu
praetensionum Fundi necessariam esse Condnem In Tun
dum Bonorum Sumanie Judicij sui aut Gnosorum Came
rariorum Trnium Plocens Captato Tempore facta Tempe
stiva avisatione Conducendorum adinvenit. Quod Judi
cium sive officium Unius ubi Duo Duorum ubi Tres absen
tia non obstante Mutuo Partium Sumptu Condescen
sum de reparatione sive Desolatione auctis vel De
perditis Inseminationibus et quibusvis praetensioni
bus fundi Inquiret Investigabit Inquisitiones expedi
et, Juramenta exciperet, Satisfactionem omnimodam
cui et a quo provenerit praestandam Demandabit so
lutionem Summae quae et quanta ex praetensionibus apparuerit Decernet

Partesq

Partes Jn omnibus et Singulis Pretensionibus nitus
Intactum et Jresolutum relinquendo pro exigen
tia Legis Justitiae ~~ac~~ Jrnet edictor et edendor Si
ralibet Deinde Dictum Judicabat ac moderabatur Cu
jus Decisioni Partes parere et acquiescere sub
pena Bannitionis ipso Jn Trno contra
veniente Publicanda Debebant Lustra quae ad
petitum marcae Sodi Partis ~~Jn Trno~~ ~~eadem~~ per Sar
tenu Amputanda Judicio suo Totius Jnsurbani
solvenda. Pro quo Condnis Trno Partes Suas voluerunt
et negotium prosequendi Audiendi Audiendi sub simili rigo
re quo supra Comparere Jerebantur Decreti Jrrogressore
que

Inter Religiosissimam ac Deodicatam Ursulam Constantiam Po
Derlia Conventus Sancti Benedicti Ordinis Sancti Bene
dicti abbatissam ac Totum Eundem Conventum nec non Reu
Stanislaum Joannem Jesuitam Jtem Joannem Mela De Re
nis Dembrowski Subditos acta per Excium Joannem Sieg
lewski Jurisperitum Plenipotentem Et meum Bartholomaeum
Liberski Procuratorem Dobrinense Cid et ~~actis~~ Judicem ~~ad~~
pltes. ad objectos a Latere Condemnationes quidnes et qui de Si
mon Feria Sexta Jn vigilia Festi Nativi Sancti Joannis
Baptistae videlicet Die vigesima Tertia mensis Junij Jn Trno Plo
censi circa meridiem alteram Feria 2da Jn Trno Festi Visitatio
nis Gymnasio videlicet die Tertia mensis Julij Jtem Jn Trno Plocen
si Juris Querelar. ~~ob parte~~ Actorg ex Parte Illustris ac
modum Rndi Stanislai malachowski Decani et Praepositi
Ecclesiae Siegrecen ratione non solutionis Summae Sexcen
tarum aureor Hungaricali alterius Centum Florenor Sodi
Tertiae nonae juxta Synodum Jnowlodislaviensem abejus
mis provenientes Decreto officio Orene Ploceke adjudicati
Tertiam Feria ~~Tertia~~ Secunda ante Trnum Sancti Lucae Evange
listae nempe die Decima Sexta octobris Peticente Jn
judicio Jnalibus Tribunali Trno Ex parte Religiosi Jn
ordine ac Deodicatae Ursulae Constantiae Poderlia Conventu
alis Siegrecen monialium Ordinis Sancti Benedicti Totius
ejusdem Conventus ac Mficed Bazinskich ~~super Mficis~~
~~Bartholomaeo~~ Jn Luem Decernendae Incompetentiae Acti
onis retro vadior Jn Delicto adjudicator et Levator Solutio

ni

solutionis tum Partis evocationis Quadam Labba
tho post Dnicam Oculi Quadem Die scilicet vigesima
Sexta mensis martij In Ligno In Trib⁹ Tribus Dobrinens
ex parte Dnæ Ignatiæ et Marianne de ord⁹ Clarissæ Congreg⁹
In Loco dicto Solutionis Summæ Decreto Cendli Camerarialis
Trib⁹ Dobrinens assignate anno 1776. Omnes Ia
per Nos Bartholomeum Iberinsky Pinacensis Dobrinens
obtentas et Publicatas ad objectas Quas Condemnatio
nes Primam Primam In Trib⁹ Dobrinens Feria Tertia post⁹
Circumcisionis Christi Dñi videlicet Die Quarta Januarij ex
vi Decreti Tribunalis Ex altera mecum Andrea Pinacensis
mensis et Bartholomej Iberinsky super meis antonio Bazin
sky Depositus Rationibus Parentis Tum Barbara filiæ Nos
antonij indemnitatis Conth ac Religiosissima ac Deodicata
Virgine Ursula Constantia Podchat Conventus Siepiceus
Virginum monialium Ordinis Sancti Benedicti abbatissa
Totq; Eodem Conventu ratione Contraventionis Decreti
Tribunalis Dñi Petricoviens ac non Comperationis De
cumentis albertum vero In Trib⁹ Plocens Feria 2da post
Dnicam Jubilate Die Vigesima Quinta mensis Aprilis
ex Instantia Solitumed mecum Bartholomej Iberinsky
Pinacensis Dobrinens et Catharinæ De Kamin olim Ro
jugum super Eas Religiosissima Conventus die preces
abbatissa ac toto Conventu ratione non Solutionis
Loco Sauli Szywcz Joannis et Alberti Josuialowsct
Stanislai Pytlinsky prodammendi De Illis Jgris
Penis atq; non Solutionis Pœnæ Quadruplicis Quatuor
Decem marcarum Post Decreto Orient Plocens Feria
2da post Dnicam Lætare Quadem mimir die Decimæ
ma Quarta mensis martij et Fabri et Exhibi Demandat
ærica manonem In Trib⁹ per Decretum Designatos Utrius
In anno 1774to Turbiano Denig In Trib⁹ Bobrowiceus
Feria 2da post In Sanctor Omnium die scilicet die
Octava mensis Novembris anno proxime Preteriti 1775to.
Ex parte meæ Ludovici Bartholomej Ab Opposita Iberinsky
Pinacensis Dobrinens super Genesis Rozanskie Congibus
ad Idem Condemnationibus obiicientibus In hoc Contra
ventionis Decreto Cendli Judicij ejusdem obtentorum
publicatas Teneri Eosdem Conventum Siepiceus

monialium

memoriarum ordinis Sancti Benedicti Quam meum Zborowski
Pinczovien. Dobrinens alg Succus Rozwadow. Decreta de
Loco Standi Judiciario Censet Quo ad vel non et Condemna-
tionis Illustris admodum Reverendi Stanislaj malorowski ob
stante ejus Pili recessu ab Objectione, alg Condemna
tionem In officio Brevi Justinens obtenta ob subrecutam De
ejus Cassationem Easdem Judiciario pro removendis libus De
clarat non Standi In religuis subjicientibus se Parti
bus moderamini Judicij sui. Judiciario Decernit Quatenus
In Constitutionem Loci stendi Et quia meum Zborowski
Pinczovien Dobrinens pro Condemnatione In Judicijs Ca
bunali Rui Petricovien Conventus Sequence Penam
Duplicem Quatuor Decem marcar Pol. Jam autem
Jus Conventus recipro ejus meo Zborowski pro Conde
mnatione Brevi Plures penam Duplicem Quatuor
Decem marcar Pol. alg pro Condemnationibus tam
ex parte sui Zborowski super Pro Rozwadowski quam
e Converso ejusdem Succi Rozwadowski super Inscio Zbo
rowski absentia super se obtentis Pars Parti per Se
nam Duplicem Quatuor Decem Marcar Polonicales Ju
dicio vero suo Earum marcar per medium Jdq In
stando sub sigillo penes Baronis ex regestro De
bitorum extendendo solvend. Et Easdem Partes Labe
re Locum Standi Judiciario Censet. Partibus q In Cau
sa Experiri mandat, In Experimento. Citationem Partis
actoreae Actae Parti suum ad Judicium pro Satisfactione
Decreto anteriori Judicij sui edictam Decidendo. Contro
versijs Partium Judicialis Extraditis. Quemadmodum Inscio Ber
tholomeus Zborowski Pinczovien da Dobrinensis ores ad Ex
tradendum Subditis Pol. Dembrowski ad Convincendum
Regiones memoriarum spectabiles Decreto anteriori Judicij
sui Easdem Inter Partes Feria Tertia post Dnicam Exaudi
anno 1775 prolato Demandatas In
numero undecem ante Trium Extraditionis Processuum
Exhalabas esse allegat Et in Satisfactionem Eidem
Decreto Injuncta Extraditionis undecem Ovium cum
pecunialis a Matricibus Agnellis Quatuor Ores Et
Septem Cubes Tenente Relatione Mihi Josepho Borko-

wrzeski

Borkowieyski Coram actis Orenq Plocens Feria Sexta Intra
Octavas Festi Sacratissimi Corporis Christi Dni Die
Decima Sexta mensis Junij anno elapso 1775 ad
Bona Dąmbrowki repulisse et restituisse Dedicitur
Quar repulsar Docente simili Recognitione mtis
Casimiri Olbryriak Coram ejus actis die Decima
nona Junij recognita ex ratione non integrali Juxta
Nexum Decreti repulsionis de Iterata ad Bona Bor
kowo mci Zborinski hereditaria repulsione Constat.
Exindeq ab exhalatorum Ovium extraditione per
Interpositam Indictionem Liberum se pronuntia
re affectat. Quocirca Judicium attenta ejusdem mci
Zborinski praemissa Illatione ad indictionem ejus
Interposita statuit. Quatenus Jae mcus Zborinski
Comprobet In Eam Juramenti Rotham prout Oves
Subditor Predictor Br Dąmbrowki non aliae sed
propriae Eor ex quibus Cutes remissae fuerant.
ante Trnum per subalternum Decretum Praefixum
exhalatae sunt Idq in instanti: Et quoniam Jae
mcus Zborinski Comprobare exhalationem supra
dictar Ovium renitet et Judliber Extraditionem
Ovium ad praescriptam Decreti superius de acto
Exarati offert. Proinde Judicium Decernit Quate
nus Easdem Oves Juxta Decretum ultimarium An
ni 1775ti subactu Feriae Tertiae post Dnicam Exaudi
scilicet Die Trigesima mensis maj In Scripre Inter
Partes modernas prolatum In numero undecem et
ex agnellis Decreto anteriori adjudicatis Oviculas
Quinque Cretas In et pro Feria Secunda post Trm
Sanctissimae et Individuae Trinitatis In anno Prae
sens Incidenti supradictis Subditis ad Quieta
tionem Plenipotentis Praedicti Conventus Scipi
cens Coram actis Orenq Plocens sub poena Baonis
Circa manifestationem faciens publicanda Extra
Dat ratione vero Contraventionis Decreto ante
riori Jae mcus Zborinski Poenam Duplicem Quatuordecem
marcar Pol Parti actae In Trno et sub rigore quo supra
Judicio vero suo permedium In instanti solvat De
creti praesens vigore.

Inter Gnosum Eustachium Smolinski Br. Mtotkowo here
dem acto per G. Joannem Sulinski Inscriptum Plenter
Et meum albertum Jezewski Dapifer Plocens. Br. Jeze
wo Heredem Tum Nlem Valentinum Kotkowski
Eorunde Br. Jezewo administratorem ac Lcos Stani
slaum Terrifabrum Thomam Lutorem Stanislaum
Franciscum De ejsce Boni Jezewo Subditos citt. per Gnum
albertum Sulinski Controversijs Partium exauditis In
Judicium suum Inductis Quoniam ad actoratum Heredi
Br. Mtotkowa Disaratio Scopulor. heredi Br. Jeze
wa per Trnum obicitur Proinde Causam Pcensq Judi
cium ad Campum Trnumq Condnis Granitialis per Judi
cium Succamerariale sive officium ejus proprij Pltus
~~per~~ Literis Innotescentialibus Designatum Inter
hereditates Br. Schabajewo Zarzyce ab una et
Mtotkowo a secunda Tum et Jezewo a Tertia Partibus agitan
de remittit Remittendamq Censet. Pro quo Trno
Expediendi Actus Granitiali ad Causam facti Ne
cessariam esse Condescensionem In Fundum Br. ~~Mto~~
~~kowo~~ Mtotkowo Judicij sui aut Gnosor. Camerarior.
Trnium Plocens. Conducendor. adinvenit Quod Judici
um sive officium Duor. ubi Tres unius ubi Duo
absentia non obstante * mutuo Partium sumptu condescensur * De Violentijs Damnis In
jurijs Inquiret Investigabit Inquisitiones Expedit.
Juramenta Excipiet Satisfactionem Omnimodam
Cui et a quo Competient praestandam Decernet
Partesq In omnibus et Singulis Praetensionibus Quo
ad Causam facti nihil Intactum et Irresolutum
relinquendo pro exigentia Legis Justitiae Trnor.
ac Documentor. finaliter Decidet Disjudicabit,
ac moderabitur Cujus Decisioni Partes Parere et ac
quiescere sub poena Bacnis super Parte Contraveniens
Illo In Trno publicanda Tenebuntur. Lucta poena
Septem marcar. Pol. Parti per Partem Compensan
da Judicio suo totiae Inimbanti solvenda pro Quo Condnis
Trno Partes quas voluerint et negocium poposcent adci
tent adcitandi sub rigore quo supra Comparere Debebunt De
creti Pcensq rigore

Actum In Plonsko In Terminis Communibus Terrestribus Plocensibus Districtuum Plonscensis Simul et Raciazien sis virtute Legis In Diem hodiernam Incidentibus Feria Quarta post Festa Solennia Sacri Pentecosten Proxima scilicet Die vigesima nona mensis maij anno Domini Millesimô Septingentesimô Septuagesimo Sextô

Actum Generosum albertum Skarzynski acto pltor. et Generosam annam de Starczewski Generosi antonij Gademski Levici maritam Contentam cito In Assistentia Generosi Gregorij Gademski Filij suis pltor Generosum antonium Gademski cito pltor. Judicium sufficienti Comparitione adinventa partibus experiri mandat In Experimento Controversijs Partium Inductis Exauditis Quoniam Pars actorea ex nexu Decreti anteacti Judicij sui Injunctae sufficientioris Probationis Nlis annae de Sathowskie Nlis Petri Krasnieuski Consortis prout a Nobili Sophia Starczewska procedit, adstricta Procedentiam Ejusdem Nlis annae Starczewska Jurisdictoris sui matris utrum sit Filia Nobilis Sophiae Starczewska sufficienter non probat. Tum et Nobilium Jacobi et Stephani Sathowskich obitum et Sterilitatem non demonstrat, Proinde ejus Parti actoreae Judicium sufficientiorem Commissorum Probationem prosequenti Judiciorum suorum Cadentia ex alternata In Raciaz Celebranda Jdq sub amissione Causae Injungit Trno Conservato.

Actum Nlem mariannam de Karwowskie olim Nlis Pauli Karwowski Relictam Contentam viduam acto pltor. Et Nlem mariannam de Chabowskie olim Nlis Pauli Karwowski Relictam Contentam viduam Matrem Tum Mathiam Adrianum Laurentium Filios Karwowskie Cittos per Eamque Generosam Karwowska Matrem

suo et suprascriptor Filior suor nno pltor. Judicium Con
troversiis Partium Coram se Inductis Exauditis Termi
num Parti actoreae per anterius Decretum Injunctae Com
municationis Documentor Conservatum Decidendo.
Teneri Partes Inter se agentes satisfacere Decreto
anteriori Judicij sui In puncto Injunctae Commu
nicationis Documentor Idq in instanti Consent.
Et Quoniam Partes Eadem Loco Communicationis
sibi abinvicem Documentor Complanationem
hac In causa Inter se sub actu Judicior praesenti
scilicet die vigesima nona mensis maj anno
praesenti hic In Plonsko Conscriptam Judicio
suo ad assignandam Eidem Complanationi satis
factionem producunt. Qua Complanatione Partes
Eadem Poenalitates tam Personales quam Crumena
les Decreto Crenq Plocens Feria Secunda post Dnicam
Misericordiae anno praesenti Inter se prolato Exten
sas sibi abinvicem Condonarunt. Et in satisfactio
nem praetensae per actricem Dotis Summam
Ducentor Florenor Pol Pars citta Parti actoreae
se solutoram obtulit. Quam obrem Judicium Ap
probata Eadem Complanatione Inter Partes Confecta
standum eidem adinvenit et Decernit. Quatenus Pars
citta In satisfactionem eidem Complanationi Sum
mam Ducentor Florenor Pol Inosae Mariannae de
Karwowskie Karwowska actrici In et pro die Festi San
cti Bartholomaei apli anno praesenti venturo Coram
Officio et actis Crenq Plocens sub poena Baonis Cir
ca maonem faciendam In casu Contraventionis pu
blicanda solvat et realiter enumeret. Luita Re
na Trium Marcar Polonicalo Parti circa
solutionem Summae sub Eodem rigore Ju
dicio suo totidem In instanti sub solito
Rigore et Regestro Poenalium extendendo per
citam Partem solvenda Decreti praesenti rigore

Ad. Inesen albertum et Franciscum Mariannam Inen Joannis
Chyrcenski Lucianum Inen Fabiani Bukowski Martiannam
Inen Gabrielis Carnowski Comites Dluznicenses celebres
per Eos Inesos albertum et Franciscum Dluznicenses
fuis et furer fuer orne plbes. Et Inesos Thomam et Si-
monem Korzybskie Cittes per Inem Joannem Simonem
Korzybski suos et Fratres suos orne plbes. Item Rosaliam
Inen Nadbice comitissi Comitem et Catharinam Virginem
Innocentiam Korzybskie nec non Juliannam de Solecki
eiusdem Primi ad Inen alberti Korzybski Secundi ex pacto
voti Inen alberti Bialostocensis Comitem Cittes, per me
meratum Joannem Nadbicz comitissi suo et Centi ac Lon
ni alij mandatis orne plbes. Judicium sufficienti Compari
tionem adinventa Partibus experimento ad. Jn Experi
mento. Controversijs Partium Exandis Judicium Deci
dendo Citatio nem Partis actis Partis citate fuum ad Judi
cium edictam. Judicium Decernit Quatenus Suprascriptae
Partes ad prescriptum Legis Jnclausa Jnem Documen
ta sibi alternatim pro sequenti Judicii fuer Cadentia
ex alternata Jn Decem Celebranda Communicent
Termino Conservato.

Ad Inesum Petrum Ostrowicki actorem plbem. Et Inesum Ada
mum Korzybski citatum plbem. Item quoniam Inesa
Ursulam Inen Pauli Karwowski Mariannam Jlie
Inen Pauli Karwowski Comites Karwowskie nec non Sue
ceperes Inen Joannis Strusinski ex olim Inesa Petro
nella Karwowska procreates Cittes per Inesum Joannem
Strusinski suos et suprascriptum Cittem orne plbem.
Item partem actoream Partem citatam Decrevit De Jure
Et Contentis Citationis fuae Judicium Consules. Deducta
Prosequendo Judicium Decernit Quatenus suprascripta
Partes Documenta Causam Judicii Sententia ad pre
scriptum Legis pro sequenti Judicii fuer Cadentia
ex alternata Jn Decem Celebranda sibi alternatim
Communicent Jure Conservato.

Ad Illustrem admodum Reverendum Franciscum Bayinski
Jnepertum Gradicensem actoreum plbem. Et Inesum Paulum

Wolowski

Woldarski Citt. ~~Lacd~~ per Gsum ~~Math~~ Paulum Zołtowski
Teneri partem actt Docere partem Cittam Docere
De Trno et Contentis Citationis suae Judicium Conscd.
Et quoniam non docet Proinde Judicium Partem
Cittam ~~Judicium~~ ad Psens Liberam facit et pro
nuntiat

Inter Gnosos Rochum Parentem Stanislaum Filium Tyszkie
actores et Cittes per Eunes G. Stanislaum Tyszki Filium suo et
Parentis sui nne pltes, Et Gnosos Hyacinthum Worowski actt
et Cittes pltes et Cunegundim Bronowska ejusdem Gsi Worowski Contes ~~Jnicem Congr~~ Tum Alber
Tum ~~et Martinum~~ Gosicki ~~Tum~~ ~~In~~ Cittes et actores per
Eunes Gsum ~~Worowski~~ Gosicki suo et suprascripta Cittae et actt nne
pltes. Gnosos Martinum Gosicki et Infidelem Herszek
arendatorem In Bonis Tyszki sitt Citt per Eunes Contro
versijs Partium Exauditis Decidendo Citationes Partium
utrarq suum ad Judicium editas Quoniam anterius De
cretum Injunctio Condnis Inter Partes modernas suo In
Judicio prolatum suum non est Sortitum effectum. Pro
inde In ordine executionis Ejusdem Decreti Necessa
riam esse Denuo Condescensionem In Fundum Br
Tyszki Judicij sui aut Gnosor Camerarior Trium Plocen
Captato Tempore facta Tempestiva avisatione Condu
cendor adinvenit. Quod Judicium sive Officium Camera
riale Duor ubi Tres Utrius ubi Duo absentia non obstan
te mutuo Partium Sumptu Condescensur, ante omnia
Compellationem Documentor Emissionem Certae arcae
~~Enucleanti~~ Ex Jure Obligatorio Enucleantium Praevia
Comprobatione Juratoria Demandabit, De Proprietate
ejusdem arcae ac Possessionis violentijs, Damnis Injurijs
Inquiret Investigabit repositionem Inquisitionum
In Trno Condescensionis per officium Burgrabiale Expe
dito Injunget et novas si opus fuerit expediet, Jura
menta et Calculum si Juste Debebitur excipiet,
Poenas pro qualitate facti Demeriti pro Justo
et equo Irrogabit, Dubia quaevis Discutiet Lega

Citatem

Legalitatem Scripti Cognoscet. Satisfactionem Omni
modam Cui et a quo Competerit, praestandam Deman
dabit, Decretum anterius In toto exequetur. Partesq In
omnibus et singulis Praetensionibus nihil intactum et
Irresolutum relinquendo pro exigentia Legis Justitiae Trnor
ac Documentor finaliter decidet, Disjudicabit, ac mo
derabitur, Cujus Decisioni Partes parere et acquiescere
sub poena Baonis "Illom Trno" super Parte Contraveniente publi
canda Debebant. Luita poena Septem Marcar Pol
Parti per Partem Compensanda. Judicio suo totiae In
stanti solvenda pro quo Condescensionis Trno Partes quos
voluerint et negotium poposcerint adeitent, adeitandi
sub rigore suprascripto Comparere Tenebuntur
Decreti praesenti vigore.

Mcum Joannem Harski Tribunum Prasnense Terrae Ciechanoviense
actorem et Cit. et Gnosum Jacobum Mysłkowski Cit. actorem et
Judicem pltem. Et Mcum Jacobum Kruszewski Vice Nota
rium Trnem Zawskrzense cit. acto et Judicem pltem. Judici
um Controversijs Partium Exauditis. Teneri Mcum Joan
nem Harski Tribunum Prasnense atq Gnum Jacobum
Mysłkowski Satisfacere Decreto anteriori Judicij sui
Feria Secunda ante Trnm Purificationis Gomariae die
vigesima nona mensis Januarij anno praesenti In Raciąz
has Inter Partes prolato In puncto praestandor per
Eos ad praescriptum Decreti de actu exarati Jura
mentor Idq In instanti Censet. ~~[illegible]~~ Movit Mficus Joannes
~~[illegible]~~ Harski Tribunus Prasnense ad Judicium Commissionis
Thesauri Rni non admissa uti Decreto Commissio
nis ejusdem praecisa. Protestatur. Judicium cum parte
reprotestatur. Et quoniam Mficus Joannes ~~[illegible]~~ Harski
Tribunus Prasnense post Injunctam mente Decreti
anterioris Judicij sui Comprobationem a Compa
ritione recedit et Juramentum explere renitet
Proinde super Eoe Mfico Harski citto a Compa
ritione recedente In Lucro Contraventionis De
creto abjudicationisq quibusvis Expensis et Solu
tionibus

Et quia ad actoratum Mfici Jacobi Kruszewski Vice notarij
Trnis Zawskrzense

solutionibus Summar Indebite per Eunae cittum
Disparentem praetensar approbato Decreto Trri Zauskrzene
solutionis Summae Eoae Decreto Una cum provi
sione ac poenis adjudicatae ac Bonificationis Litis Expensae Decernendaeq poena
litatis In Litteratu vero Jn Jacobi Mysthowski ratione Solutionis Provisionis, a
Summa Centum nonaginta Duor aureor Hun
garicalo pro annis sex provenientis necnon Jtiae
Solutionis Summae viginti aureor Hungaricalo
ejus cittio Disparenti adscriptum manuale
Concreditae Tum quoq ~~restitutionis~~ retro solutio
nis Summae viginti Quinque aureor Hungaricalo
Et Florenae Decem Polo cum provisione ac
poenis mente Decreti Trris Zauskrzene Inter
cedendo meum Karski cittio Disparenti mentionato
meo Kruszewski vice Notario Trri Zauskrzene Exo
lutae atq Compensationis Damni sibimet In
Bonis Causati Irrogandaeq poenalitatis abju
dicationisq a quavis praetensione formata
permittitur Condemnatio, Et pro Execu
tione peragenda remittitur ad meum
Loci Capitaneum. Publicatum

Inter Gnum Chrystophorum Pomianowski actio per
Jsum Stanislaum Pomianowski Filium Et
Gnosum Victorem Pomianowski Cittum plter.
Controversijs Partium Exauditis. Judicium Decidendo
Citationem Partis actio Parti Cittae suum ad Judi
cium editam. Insistendoq Scripto manuali de
Data ejus Die vigesima Quarta novembris Anno
1774to In Bonis Jlino Datuato per Cittum su
per Quotam Decem Aureor Hungaricalo actio Da
to manuq ejusdem Citti Subscripto Decernit. Quate
nus Jsr Gnosus Victor Pomianowski cittus Suprascriptam

Quotam

Quotam Decem aureor Hungaricar In et pro ~~Crastino~~ Feria 2da post
Festum Sanctae Michaelis ~~archangeli~~ vigiliae et martyris In anno praesenti proxi
me venturo Coram Officio et actis Crenis Plocensis sub
poena Baeni In casu Contraventionis circa manifesta
tionem faciendam publicanda ad manus et Quieta
tionem ejusdem Gnori Chrystophori Pomianowski acto
solvat et realiter enumeret Lusta poena Trium
marcar Polonicar Parti cum Summa In Trno solu
tioni praefixo et sub rigore Eoes Judicio vero suo Totice Idq in instan
ti sub solito rigore ex regestro Poenalium exten
dendo solvenda Decreti praesens vigore.

Inter Gnosum Thomam Niesiutowski acto pltor. Tanc
quoniam mfcus Joannes Podoski Thesaurarius
Racionis praesens In Trno Disparet et se Con
demnare permittit ratione Cassationis resigna
tionis ac quarvis Transactionum ex nullo Dato
et accepto subsecutar proinde super Eoes citto Dispa
rente permittitur Condemnatio. Et pro peragenda
Executione remittitur ad meum Loci Capitaneum

Publicatum

Inter Gnosum Gabrielem Osiecki acto per Gnosum Paulum Zołto
wski Inscriptum Plenipotentem Gnosum Felicianum
Karski Cittum per Gnosum Josephum Losowski Et
quoniam Gnosus Alexander Osiecki cittus praesens In Ter
mino Disparet et se Condemnare permittit proin
de super Eoes Citto In Lucro # Solutionis Summae cum
Provisione Contraventionisq Decreto Decernitur
Condemnatio et pro peragenda Executione remitti
tur ad meum Loci Capitaneum Cum Comparente
vero Gnoso Feliciano Karski Causa praesens ad Con
victionem Disparens suspenditur. Publicatum
Ultimariae fortis finalis ac Indilatae Executionis ra
tione.

Inter Eundem actorem ut supra Et quoniam Gnosus Ale
xander Osiecki cittus praesens In Trno Disparet

et se Condemnare

et se condemnare permittit proinde super Eoe
Citto Disparente In Loco ulterioris fortis finali
ac Indilata Executionis ratione solutionis summae
Cum provisione ab Eoe provenienti Decernitur Con
demnatio et pro peragenda Executione ad meum
Loci Capitaneum remittitur. Publicatum

Inter Gnosos Paulum et Catharinam de Charzynskie Juvicem
Conjuges Zawidzkie Actos et Cittos per Eunae Gnum Zawidzki
Maritum suo et Antis suae nne plter. Et Gnosum Jo
annem Nadratowski olim Simonis Filium Sortis In
Bonis Zielaski Cittae haeredem Citt et acto plter.
atq Gnosas Sophiam Gnori Rachocki Mariannam Gni
Kołakowski Contes Claram et Franciscam Virgines
Innuptas Nadratowskie Cittas per Eunae Gnosum Jo
annem Nadratowski Gnum Simonem Tanski cittum
et Judicene plter. necnon Gnum Adamum Zawidzki
Cittum plter. Et quoniam Gnosus Josephus Nadratowski
Pnae In Trno Disparet et se ratione non solutio
nis Summae Condemnare permittit proinde super
Eoe Disparene Decernitur Condemnatio Et pro per
agenda Executione remittitur ad meum Loci Ca
pitaneum Cum Comparene Causa Pnae Pad Concedatur
nem Disparene suspenditur. Publicatum

Inter Gnosum Mathaeum Pruszczynski actos et Cittos plter. Et Gnos
Hyacinthum Worowski et Cunegundem Bronowski
primi ott Gnori Martini Klenieuski ad Pnam voti Se
cundi Juvicem Conjuges Victricum et matrem. albertum
Klenieuski Privignum et Filium minorennem
Cittos et actores per Gnum Hyacinthum Worowski suo et Contu
ac privigni suae nne plter. Gnum Simonem Głazewski
Cittum plter. Gnum albertum Gosicki Citt et acto plter. Con
troversijs Partium Inductis Exauditis. Judicium Citationis
Partium et quae ex parte Gni Mathaei Pruszczynski pro
solutione Binarum Summarum unius Sexaginta Florenorum Pol
alterius Quinque aureorum Hungaricalium ex onere ott Gnori
Martini Klenieuski profectitiarum Gnosis Hyacintho Wo
rowski et Cunegundi Bronowska Primi ott Gni Martini Kle
nieuski ad Pnam Secundi voti Juvicem Conjugibus Victrico
et Matri Alberto Klenieuski Privigno et Filio. ac

e Converso

e Converso Eiusmq Gnor Uxor ulich Pinguin et Gnri alberti Kle
nieuski Supranscripti Gni Puszczynski in pro Solutione Sum
Septuaginta Florenos et Grosset Duo decem Pold cum ad Ju
dicium editos Deinde. Quo attinet Primitivam Summa
Sexaginta Florenos Pold per olim Gnum martinum Klenieuski
olim Gno Jacobo Gnicki Debitam. Quando quidem Judicis cuius Con
stat. Ex Scripto manuali modo obligatorio Dato olim Gnum
martinum Klenieuski modernor Comparentium mantum
et Parentem sub Data die vigesima Septima Junij an
no 1767mo In Plebo Dabuato habitis Fundis Certis Gni
vero Joannis Klenieuski quondam Pauli Filij hereditarij
Juli. autem Jure hereditario subjectis ex quibus Pensuland
Certam alte dicto Gnero Jacobo Gnicki In Eaq Summa Se
xaginta Florenos Pold obligatos, per Totaq ejus. Gni Jacobi Gnicki
Parentis Gnorum alberti Gnicki Primum obligata Petitione
manuali de Data ejus die Decima Quarta Junij anno 1773 In Plebo
subsecuta Summam Eandem In rem Gni matthej Puszczynski Tran
quandispe Duo circa attenti supranscripti Documenti Judicium Summam
Sexaginta Florenos Pold Gnori matthej Puszczynski ex Jure
Quesito a Gno alberto Gnicki propriam esse agnovit Et ex Summa
olim Gni martini Klenieuski sive ejus Filij Gni alberti Klenieuski
apud Gnum Simonem Glazeuski ex Locatitio Inscripta hereditate
petendam Declarat. Quo vero spectat alteram Summam Quinque
auscos Hungaricos per Eundem ob Gnum martinum Klenieuski a Gno
Simone Glazeuski ad Compactum verbale accomendatam. Super quem
Judicio suo Demonstratus Eundem Gnum Simonem Glazeuski Dominum
Quotam Quinque auscos Hungaricos Gno matheo Puszczynski Obli
quente manuali Documento die Decima Julij anno 1773 Pold Dato
ob subsecutam Persolutionem ejusdem Quotae, Demisse ad quantitatem
tem Gni Simeonem Glazeuski per ob Gnum martinum Klenieuski
Debitam licet nullum Jus originale reproduxit Tamen realita
tem ejusdem Summae Comprobare offert. Providendo Judicium Ita
tuit. Quatenus Gni Simeon Glazeuski probet Summam Eandem ob
Gno martino Klenieuski ad Compactum verbale realiter accomoda
tum, In attendentia Gnae Eandem Judicis de Brzezinskie ultimo Ter
minum Gni albert Klenieuski ob martini Klenieuski Filij Mi
norennis matris Comprobet. Ad Instantiam Judicium Censet.
Et Lucrum Locus Juramentum Delato Gni Simeon Glazeuski Jubetur
Providendo et Eandem Quotam Quinque auscos Hungaricos pro re
Gni matthej Puszczynski ab Judicio quo Testimonium Legale esse agno
scit Et casu Ubi ex Summis ob Gni martini Klenieuski
Solvendas Competere Debere Declarat. Quantum vero respectat
persecutat Quotas Primam Quinque Florenos Pold
ad Scriptum manuale die vigesima Sta Junij anno 1760 In
Oppido Plocensi Dabuatum per ob Gnum Barbaram de Glino
Gnicka Klenieuska matrem alterum Virginis Florentis Prosperi
Gnicki Klenieuski Filium ab ob
Duodecem Pold per Gnum Andream Klenieuski Filium ab ob
Gno martino Klenieuski ad Similes Scriptum die vigesima

Quinta

Quinta Martij anno 1763 In Bonis Tyszki accomodatas Trahente se Ora Werenska ad eiciendum Judicium Lendenti ad Quadenus Ora Cenae gundi Bronenska primo ad Gri martini Klenieuski ad Jus Jens Secundi voti Gri Joachimthi Werenski Pomeris ab cuper vivens suo et nmē Gri alberti Klenieuski minorennis Tuti Jus primo Thoro procreati albedicbus Quotas simul juncbas efficiendum Summam Septuaginta Florenos et Grosses Duode cem Pol Eviscat. Judam Juramenti Robbam prout supra Pro parte Gri Barbara de Glino uiechiae mater et andreas Filius fortiuus In Bonis Tyszki Liens Klenieuscy Summam pne mispecta Septuaginta Florenos Grosses Duodecim Pol absol vendum pacificata extabat Cum probibitione Judicij instanti Et Quia eadem Summa agnita attenta resignatione Coram actis Orēng Flo cenae Jen'a Quarta In vigilia Festi Sanctor Petri et Pauli apost Jus cet die vigesima octava mensis Julij anno 1775 Pol per Quam annum Klenieuski ad Pauli cum eius ad Ora Barbara Glino uiechia procreatum Filium ad vero Jus Franciscum et andre Klenieuskich Hereditabet Decessus Krabrew Jermanum super Pobibus In Bonis Tyszki magis et minus In rem Gri Mathei Puszczynski recognita et Summa modo quo supra eidem Gro Matheo Puszczynski adjudicati Summam Septuaginta Florenos et Grosses Duodecim Pol Salvā reple Hōne ejusdem Summae apud Judicatorem sive ejus Successorem Detrancandam habere vult et Declarat. Nomine resistente Summam Puszczynscy anat Septuaginta novem Florenos et Grosses Octodecim Pol Ex Summa apud Quam Simonem Glazewski procu Gri alberti Klenieuski minorennis ad Gri martini Klenieuski Tuti Locata ad persolvendum ad judicat Decernendo Quota cum Jus Simen Glazewski Summam ad Gri martini Klenieuski et Locatione apud se habitens Evincendo Quam albertum Kle nieuski minorennem ad Gri martini Klenieuski Filium Supra scriptam Summam Septuaginta Florenos et Grosses octo Decem Pol super restandem Gro matheo Puszczynski Debitam et per Judicium dum adinventionem et Constitutum Festi Walpi Sancti Joannis Baptistae Anno Quae Judicem Coram actis Orēng Florenos sub pena Banni Casu Contraventionis sic ea me quem faciendam publicandi Quia Quotationem In rem Gri alberti Klenieuski et Transitione In rem Si solvendi recognoscendi Parti actoreae vid elicet Gro Matheo Pu szczynski solvat et realiter enumeret Quota pena Trium marcarum Polonos Parti In Toto solutis non praestito et sub vi re Eiusdem Judicij sui Toti Dem Judicialiter praedi Quota solvenda Decreti Generis vigore

Inter Gros Joannem et Martinum

Gnosos Joannem et Mariannam de Rzeszotarskie Juvicem
Conges Grabowskie necnon Stanislaum et Jacobum Rzeszo
tarskie acto per Eumq Gnum Joannem Grabowski suo et
alior acto nne pltor. Et Gnosum Josephum Brudzinski
citum et pro indebita vexa Judicem pltor. Contro
versijs Partium Exauditis Judicium Decidendo citationem
Partis acto Parti citae suum ad Judicium edito Decernit
Quatenus Suprascriptae Partes Documenta Causam
praesere evincentia sibi abinvicem ad praescriptum
Legis pro sequenti Judicior suor ladentia Ex
alternata In Raciąż Celebranda Communicent
Termino Conservato.

Gnosam Dominicum Gosinski et Martiannam de Obrzy
kowskie Juvicem Conges acto per Gnum Dominicum Goszczyn
ski maritum suo et Contis suae nne pltor. Et Gnosos The
resiam de Gąsiorowskie olim Gnosi Adami Gosinski Relicto
Contem viduam matrem Tum Joannem et Ursulam
Filium et Filiam Cum Eoq olim marito procreatos
Gosinskie citos per Gnum Laurentium Sokolnicki
Tandem non sunt.

Gnosam Anastasiam de Zochowskie olim Gnosi Valentini
Wierzbicki Relictam Contem viduam acto pltor. Et
Gnum Hyacinthum Gosinski citum pltor Controversijs
Partium Exauditis. Decidendo Trnum per anterius De
cretum Judicij sui Conservatum. Tenor Partem actoream
reponere Inquisitiones suo In Judicio eductas idq
In instanti Judicium Conset. Et Quoniam Pars acto
In Satisfactionem Sententiae Judicij sui suas Inqui
sitiones reposuit, Pars vero citta Proprias Inqui
sitiones non eduxit sed Inquisitionibus Partis acto se se subiat.
Proinde Satisfecisse Easq Partes Judicium ad
invenit. Et ad Lectionem Earumq Inquisitionum
Condescendit. Quibus Lectis et per omnes Circumstan
tias Trutinatis. Quoniam ex ejsq Inquisitio
nibus Patuit. Gnosum Hyacinthum Goszczynski
ad actoratum relictae olim Gnosi Valentini Wierz
bicki In omnibus objectis Maone In Plocko In Poci
tione actorum Terrestrium Plocen Feria Secunda

Inscriptio

In vigilia Festi Sancti Mathiej Apli et Evangelistae
scilicet Die vigesima Mensis Septembris anno
1773tio ex parte ejusdem Relictae Wierzbicka
~~facta~~ Contra Partem Cittam facta expressis
In quopiam nihil reum esse Quinimo plene
ab ejusdem objectis ~~D~~ Emundatus Demonstra
tur. non nisi per Gnum Zawadzki suprascripta
actrix Tamen non ex subministratione Partis Cittae
Laesa esse apparet. Proinde Partem actoream
super Parte Citta non posse pretendere poenas
~~Quinimo~~ sed Eandem a praemissis objectis Partis
actae Immunem ac Liberam mittit manifesta
tionem vero supra de actu Exaratam ceteris Inqui
sitionibus non suffultam Judicium Cassat et an
nihilat Partibusque ejusdem ab utraque Judicium
Interponit Silentium. Decreti praesentis vigore.

Inter Gnosos Catharinam Gnori adalberti Nadratowski
Magdalenam Gnori Stanislaj Kołakowski Hedvigim
Gnori mathiej Ciecierski Contes. Nałęczowe Jose
phum et Mariannam Virginem Innuptam Bru
dzinskie actae per Gnos adalbertam Nadratowski et
Josephum Brudzinski suis et aliorum actae nne plter.
Et Gnosos andream et Mariannam Virginem
Innuptam Drozdowskie Cittos per Eunuchum andream
Drozdowski suo et Sororis suae nne plter. Teneri
Gnosos Nadratowski et Brudzinski a Gnosis Magda
lena Gnosi Stanislaj Kołakowski et Hedvigi Gnori
mathiej Ciecierski Contibus Nałęczowne suffici
entius Inscribere Comparitionem Et Quoniam
non Inscribunt Proinde Judicium praesens Par
tem Cittam ad praesens Liberam facit et Pro
nuntiat.

Inter Gnosum Franciscum Zaremba actae per Gnosum Pau
lum Zołtowski Et Gnosos Rosaliam Sławęcka actae

Gnori

Gnori Mathiae Roginski Relictum Contem vidu
am Matrem et Franciscum Filium Roginski
Citt ~~plter~~. per Gsum Franciscum Roginski suo et
Matris suae nne plter. Controversiis Partium Exau
ditis Judicium Decidendo Citationem Partis actt
Parti Cittae suum ad Judicium editam Insistendoq
Scriptis Binis primo quicq Die vigesima octa
va Junij super Summam Sexaginta Novem Tynę
In vim Inseminationum hyemalium altero Die
undecima Julij super Summam mille Florenę
Pott modo accomodativo ex provisione pen
denda acceptam utrisq In Bonis Brzescie
anno 1774 Datuatis per Gnosum Franciscum
Roginski Cittum In rem Gnori Francisci Zarębba
actoris Datis Decernit. Quatenus suprascriptus
Gnosus Franciscus Roginski Cittus alte dictas binas
Summas primam mille Florenę Pott ~~altera~~ Cum
provisione annuali per quinque a Centum
Computando alteram Sexaginta novem Tynę
pro Inseminationibus hyemalibus Debitam
Citra Provisionem In Et pro Crastino Festi
Natlis Sancti Joannis Baptistae In Anno
Pstenę Incidenti Coram actis Orenę Plocenę
sub Pcena Bonis In Casu Contraventionis
Arca maonem faciendam publicanda ad ma
nus et Quietationem Partis actt solvat et
realiter enumeret Luita pena Trium mar
car. Pott Parti In Trno Solutioni praefixo
et sub rigore coeq Judicio vero suo totiq
Instanti sub seorsivo rigore ex regestro Pce
naldum extendendo solvenda Decreti prae
senę vigore.

Inter Gnosum Paulum Zbyszynski actt plter. Et Gsum
Mathiam Kraszewski Citt plter. ad objectam
a Latere Condemnationem In Raciąz In Trnis

Communibus

Communibus Terribus Plocensi Feria Secunda ante
Trm Purificationis Gmariae proxima scilicet Die
Trigesima mensis Januarij anno 1775to Ex
parte Gneri Antonij Zbyszynski super Gneso
Paulo Zbyszynski ratione appropriationis et
adempti Fundor attentatarq violentiar
obtentam et Publicatam Teneri Eundem Gsum
Paulum Zbyszynski Docere de Loco standi
~~tandem nensunt~~ Tandem subiciente se Gneso
Paulo Zbyszynski moderamine Judicij sui. De
cernit Judicium Quatenus Jd Gnesus Paulus Zby
szynski In Constitutionem Loci standi Obicien
ti Gneso Antonio Zbyszynski Poenam Simpli
cem Quatuor decem marcar ~~Pol~~ Polonicalis
Judicio vero per medium Jninstanti sub poena
Baoni ex regestro Poenalium publicanda sol
vat. et habere Locum standi Judicium
Declarat. Partibusq In negotio Principali
Experiri mandat In Experimento Controversijs
Partium Exauditis Decidendo Trnum per ante acta Jn
+ Decretum
dicij sui Conservatum Teneri Satis facere ~~Judicij~~ ejus Decreto
Gsum Paulum Zbyszynski modernum acto In puncto
In puncto Comprobationis super vulnera per Gnesum
Mathiam Kruszewski sibi ~~ejus~~ Illata Jdq in instanti
Judicium Censet. Et quoniam Jd Gsus Paulus Zbyszyn
ski ad Comprobationem Juratoriam se trahit. Proin
de Judicium Eandem admissibilem adinvenit. In Eam
Juramenti Rotham prout Gnesus Mathias Kruszewski
modernus Actus Gneso Paulo Zbyszynski Vul
nera In Obductione Coram actis Crenis Plocensis
Feria Tertia Ipso Die Festi Sanctae Helisabethi An
no 1754to facta specificata actualiter Ipsemet
Intulit. Et Quoniam hocce Juramentum Instantaneo pre
stitit Proinde Judicium Juxta Taxam pro vulneribus
ejusdem Gneri Pauli Zbyszynski mente Legis per Ju
dicium adinventam Decernit Quatenus Gnesus Ma

thias

Matthias Iuszuski marcas virginibus Sn et pro Crastino
Festi Natalis Sancti Joannis Baptistae In anno Jdem
Jncedere Ceram aedis Dnej Ploceno sub pena Ba
nitionis Jn casu Contraventionis circa maenem faci
endam publicanda ad manus Serbi aedis solvat
Lusta quae nar Trium marcar Pola Parte Jn Trno
solutionj praefixo et subjgere Eorum Judicio duo
bicies Jnstantj solvenda. Decretj Jdem Judex

Ter. Emeras Cunegundim Gnej antonij Ludenski annam Gnej
Josephi Ludenski Centis Strachobicj ac Exemeb mar
tes aedis per D. Laurentium Lobolmicki Jnsinuatum
Plenipotentem Dnum Mathaeum Dobrski cid per Dnum
Paulum Lotto ski Jnsinuatum Plenipotentem. Contraver
sijs Partium Judicis Exauditis Decernendo Trium Parti
cid Parti cid a suum ad Judicium edictus Judicium de
cernit Quadenus Partes Documenta Causam Dnem Exis
centia cibi abinitio pro sequenti Judicio Juxta
Cadentia Ex alternata Jn Kaucz Celebranda Juxta
praefixum Legi Communicend Trno Conser
vato.

Inter Dnum Josephum Ludenski aedes cid pted. Et Gnem
Paulum Ruthenski cid et aedis pted. nec non Gneas
agnethem Ruthenska ejusdem Gnei Ruthenski Centen
sium Joannem Nepomucenum Catharinam ac Mariannam virginem
Jnnuptas Ruthenskie cid per eumdem Dnum Ruthenski
magistrum et parentem suo et Centi ac Tuteris et Cu
ratorem me pted. Centi actricis Partium Exauditis Judi
cium Decidendo citationes Partium suarum ad Judicium
edictas. Quorum Causa Dnem Palki suum ad Judicium
ut promovetur quae sine Jnquisitione decidi ne
queat Inde Haec faciam esse Jnquisitionem pro
sequenti Judicio Cadentia Juxta alternatam
et Cadentia Celebranda per utrandq Partem Educendam
Jn Kaucz Celebrandam
censet Trno Conservato

Inter Dnum alexandrum Lodenski aedis pted. per Dnum
Paulum Lodenski Jnsinuatum Plenipotentem Et Dnum
Joannem Florianum Executorem Testamenti quondam Dni Matthiae Dobrski
Jnsinuatum Plenipotentem Et Dnum Matthiam et Antonium Filios Dni Dobrski Dnem
Jn Trno Dis parend et se Condemnare permittunt. Sta
tum Inde super esse Jn Casu ulterioris Partis finalis ac

Jud. Cal.

ac Judicata Executionis ratione Contraventionis De
creto ac non solutionis marcar permittitur Conde
mnatio et pro peragenda Executione remittitur
ad meum Loci Capitaneum. Publicatum

Inter Gnosum Paulum Brzeski actor pltor. Et ~~Gnosos~~ Peril
lustrem Rndmum ad albertum Gadomski Canonicum
Cathedralem Plocen et Nlis Michaelem Rapacki Pau
lum Zbyszynski Laurentium Krasnicuski Mathiam
Sigismundum et Martinum Madauskie Tum Sta
nislaum Wolduski Citatos et Judicene per Gsos Micha
elem Rapacki et Paulum Zbyszynski suis et su
prascriptor Cito et Judicene nrbus pltor. Controversijs
Partium Inductis Exauditis. Judicium Decidendo Ci
tationem Partis actor Parti Citae suum ad Judicium
editam. Quoniam Causa Gsem sine Inquisitione Decidi
nequit Proinde Judicium Necessarium esse Inquisitio
nem ad Contenta Trnor Partis actor prosequenti Judici
orum suor Cadentia Juxta alternatam In Raciaz
per Partem utramq tam In probationem quam emundationem
Celebranda ad eundem Censet Trno Conservato.

Inter Gsum Simonem Brzeski actor pltor. Et Gnosum Anto
nium Gadomski Cito pltor. Gsam Annam Starzeuska Gnosi
antonij Gadomski Laesivi mariti Contem Cito In assisten
tia G. Gregorij Gadomski Filij sui pltor. Gnosos Grego
rium et Ignatium Gadomskie Joannem Losinski Si
monem Maruszeuski Gasparum Dobrski et Mariam
nam de Madauskie Invicem Conges Cito per Gsum ~~Ga~~
~~spar~~ Gregorium Dobrski suo et suprascripto Cito nne
pltor. Gsam Ignatium Sadkowski Valentinum Parem
tem et Petrum Filium Sielkuckie Cito per Eumdem Gsum
Sadkowski suo et alior Cito nne pltor. Controversijs
Partium exauditis. Judicium Decidendo Citationem
Partis actor Parti Citae suum ad Judicium edito Quoni
am Causa Gsem Fati ad Judicium suum promo
vetur. Quae sine Inquisitione Decidi nequit Pro
inde necessariam esse Inquisitionem ad Conten
ta Trni Partis actor prosequene Judicior suor
Cadentia Juxta alternatam In Raciaz Celebranda
per Partem utramq tam In probationem quam emunda
tionem ad eundem Censet Trno Conservato.

~~Item~~ Inter Gsum

ter Gnum antonium Zbyszynski acto pltor. Et mcum Le
verinum Malewski Thesaurarium Terrae Vissogro
dienae Cit et Judicem per Gnum adamum Milodu
wski Inscriptum Plenten Illustrem admodum Re
verendum Valentinum Czerznicki Praeperitum Plon
scenae Cit pltor. Controversijs Particum Inductis Exauditis
Judicium Resolvendo Remissionem ab Officio Crenae Plocenae
suum ad Judicium factam. Licet quia Gnosus antonius
Zbyszynski modernus actor ex Jure Quesito ad Perillustri
Rndmo Valentino Czerznicki Praeposito Plonscenae
Solutionem Summae Octingentor Florenae Pol In vim ~~oren~~
subarendae Fundor Certor In Oppido Plonsko Jacentium
ex Originali Contractu Inter Mcum Bromirski Capi
taneum Plocenae Plonscenae ab una et Mficum Seve
rinum Malewski Thesaurarium Vissogrodienae Inito
Possessioni Subjector Datae et motivo Extenuatio
nis Concessae suo In Judicio efflagitat. Cum tamen
Maone per Partem Citam scilicet Mficum Malewski
Coram actis Crenae Plocenae Feria Secunda In Crastino
Festi Visitationis Gomariae Anno 1775to Contra
Partem actoream facta Bonificatio Summae Commis
sae ex retento Proventu ~~per~~ Jurisdatoris Cessionis Perillu
stris Rndae Czerznicki Praeperitum Plonscenae
statim ex Capessita Possessione Gnae Capitaneatus Plonscen
obicitur. Registraq per Partem Citam remanentis
Proventus ad Evictionem non reproducuntur Originali
Parte actorea scilicet Perillustri admodum Rndo
Czerznicki Praeperito Plonscenae ~~ad~~ Jurisdictionis Comprobationem
Propinquiori agnito Judicium Decernit. Quatenus
Jus suprascriptus Perillustris admodum Rndus Czerzni
cki Praepositus Plonscenae prout Summam Commissam
Octingentor Florenae Pol In vim Subarendae pro Duo
bus annis Mfico Severino Malewski Datam Et
Eandem Spe extenuationis Concessam nullo quodam
modo sibi Bonificabit et ex retentis Proventibus
ad Partem Citam spectanae recepit Prosequenti Judi
cior Jucor Cadentia In Raciaz ex alternata Cele

branda

Celebranda Comprobet Postquam Subsequentem
Comprobationem vel non Judicium Decernet Quod
Juris et Justitiae erit Trno Conservato.
Inter Perillustrem Reverendissimum Mathiam Rokitnicki Ca
nonicum Cathedralem Plocens. actu Cassandae et Negotij per
Gsum Paulum Zołtowski Inscriptum Plenipotentem Et
Mficum Edvardum Szydłowski Judicem Trem Za
wskrzens. Cit. et Cassandae ~~et Negotij actorem~~ per Gsum
Paulum Chmielewski Inscriptum Plenipotentem Mficum
Joannem Szydłowski Pocillatorem Zakrocimens. Citato
Cassandae pltem. Mfices Joannem Antonium Simonem
Constantiam Barbaram et Juliannam Virgines
Innuptas Szydłowskie Cittos Cassandae per Eumq.
Mficum Joannem Szydłowski Patruum ~~pltem~~
Illustrem Mficum Franciscum Comitem In Podosie Pod
ski Castellanum Ciechanoviens. Cittum per Gnosum
Franciscum Kozicki Inscriptum Plenipotentem
Judicium Termino Legitimo adinvento Partibus Causam
prosequi Jubet. In Prosecutione Decidendo Citationem
Partis actoreae Ex parte Perillustris Rndmi Mathiae
Rokitnicki Canonici Cathedralis Plocens. Bonor.
Arcielino Moderni Haeredis Contra Illustrem Mcum
Franciscum In Podosie Podoski Castellanum Ciecha
noviens. pro Evictione ab Impetitione Pretensae So
lutionis Summae Quatuor Millium Florens. Polons.
Decreto Terrestri Zawskrzens. In Mława Inter Mcos
Szydłowskie ab una et Illustrem Mcum Podoski
parte ab altera prolato pro re Mficor. Szydłowskich
Adjudicatae editam Licet Quidem Ex actoratu sui Jus supra
scriptus Perillustris Rndmus Mathias Rokitnicki
Canonicus Cathedralis Plocens. Br. Arcielino haere
ditatis Juris quaesiter ab Impetitione Mficor. Szy
dłowskich per Illustrem Mcum Podoski Castella
num Ciechanoviens. Jurisdatorem Evincendum se
Exposcit. Et ~~[illegible]~~ pro Cassatione Condemnationis
sub actu Feriae Secundae ante Fm Purificationis Glo
riosissimae Virginis Mariae scilicet Die vigesima
nona Mensis Januarij anno 1776to Ex Instantia

Mficor.

Mſ[ieu]r Szyd Buschek Super Eccl[esi]a Sentlurtz. Rndo
Mathia Kolitzschi Canonico Cathedrali Sloc[ensi] Pre[se]n
Canco actore ex una Causa ~~Absentie~~ duo Jn Judicio
Absentie Concludit. Cum Tamen Pars Citta Primoka
Szyd Busey Decretum Jn Judicijs Jnibus Jamdiu
Dcti[cu]m ndum fuerit Jn ndum Feria Secunda prox[im]e
Vrcam Dom[in]icare Quadrag[esi]mę anno 1767mo ~~proxime~~ Celebrate
Dcti Solutionis ~~Causa~~ Summe ~~Jn~~ Demencitrand
Jn Fundamento Cujus Decreti arti[cu]le ~~Absentie~~
Circa Condemnationum unius Jn ndum Feria
Tertia Jn Vigilia Festi Nativ[itatis] Sancti Joannis
Baptistę Jn Jrno Sabbatino anno Cor[ren]te alterius
huc Jn Judicio supra Dcti acti exarate Ex Instantia
Eorundem Mſ[ieu]r Szyd Buschek super mentionato Illu
stri Dno Francisco Jn Podrzic Podoski Castellano Cie
chanoviensi obtentas Jrnum pro Experiendo De
creto Executionis Coram actis Vrcę Sloc[ensi] Feria
Tertia prox[im]e Vrcam Septuagesimę cui[us] Dei
Sexta mensis Februarij anno 1766to per nrum
Jmi Glen Casimirum Trzistowiecki recognitum
Dcti actorea videlicet Sentlurtz Rndo Ma
thia Kolitzschi Canonico Cathedrali Sloc[ensi]
Barcicelino hereditario Judicijs Tribunali Re
Petricoviensi ~~ordinario~~ respondendi. Et rem scire
Jnidem Causa ad eadem Judicia Tribunali Re Pe
tricoviensi affectant. Deinde et Supra scriptus
Illustris Mſ[ieu]r Podoski Castellanus Ciechanoviensis
repetita Condemnatione per Decretum Supra scri
ptum ndum fuisse Petricovię Feria Secunda Jpso die
Festi Conversionis Sancti Pauli anno 1768 Jn
suo relevationis allegati Decreti Jnis ndum fuisse
Capitulationis Processus Vi ejusdem Decreti super hoc
Dicti Mei Szyd Buschek ~~Absentie~~ obtenta Sm[ae] V[est]ri remisit
rem ejusdem Causa expesit. Provide Judicium ~~Absentie~~
Et Datum Stillmuni Jn Vigenti Octo Decem Florenos Grosse Duor
Polonicos una cum perfectione ad alterum tantum Decreti

Szyd Mſ[ieu]r Szyd

Promissi Trno et Condemnatione In Judicio Tribunalitio Rni Petricoviense ~~obtenta~~ subsecuta Causam Praesens ad Judicia Tribunalitia Rni Petricoviense remittit remittendamq Censet. Conservando Trnum Partibus ejsae In Jlicae Comparendi peremptorium.

Inter Gnosos Paulum ~~[illegible]~~ Laurentium ~~[illegible]~~ et Mariannam Gnosi Casimiri Dobrski Contem Dąbrowskie acto per Gnos Paulum Dąbrowski et Casimirum Dobrski Gnosae Catharinae Dobrowska Maritum ~~[illegible]~~ Laurentii Fratris sui et Contra Gnosae Antonium Niedroski acto per G. Paulum Niedroski Inscriptum Plenipotentem Et Gnosos Franciscum et Ignatium Grabie Citt per Gnosum Laurentiam Sobolnicki Et Gnosum Franciscum Smoszewski Cittum per Gnosum Paulum Zołtowski Inscriptum Plenipotentem. Teneri Comparentes Producere Plenipotentias Tam a Gnoso Laurentio Dąbrowski quam a Gnosis Grabie Jdq Jninstanti Judicium Censet. Et Quoniam non producunt. Proinde Partes Easae Judicium Liberas facit et pronuntiat.

Inter Gnosos Theoderum et Laurentium Brudzinskie acto per Eumq G. Theodor Brudzinski suo et Fratris sui nne pltes. Et Gnum Stephanum Brudzinski cito pltes. Controversijs Partium Exauditis Decidendo Trnum per Decretum anteacti Judicij sui Conservatum Teneri Partes utrasq reperere Scrutinia suo In Judicio Educta Jdq Jninstanti Judicium Censet. Et Quoniam Pars acta In Satisfactionem Sententiae Judicij sui ~~[illegible]~~ sua Scrutinia repetuit. Pars vero litta propria Scrutinia In Emundationem sui non eduxit, Sed Scrutinijs Partis acta se se subicit "et ex ejsae Judicandam se attestat" Proinde Judicium Satisfecisse Easdem adinvenit. Et ad Lectionem Scrutiniorum Partis acta Condescendit. Quibus Lectis et per Omnes Circumstantias Trutinatis Quando quidem ex ejsae Luculenter probatum est Gnum Stephanum Brudzinski ad Gnum Casimirum de Bonis Brudzyno Gnos

Theodori

Theodori et Laurentij ~~Bruzienschich~~ Bruzienschich Sub
dictum Deliberatu animo ex Bombarda Venycio
Explodere, et Eundem sine Dio perpetuare animo
aeidispe proud et proclamatio Cadaveris In Castro
Placere Sabbatho prox Januarij anno 1748 facta
obligentur Eunes Suos Bruzienschicibus eainde Legem
Pam Dictam quam Lumenam Transgressum esse
Lucrica ab Alteri a finitibus arce antiq Provocce
abominabili sectare licet Magistres promerend penas
Famentar in tuend Contendendo non posse evade
re penas Personales et Pecuniales Partem Citam
tentiat ~~pro~~ ingendo Quatenus Reprasinjtus Suis
Stephanus Bruzienschi citus Liceat abactu Jgere
Decreti In Sex Septimanis Turrim Castri Placere
Superiorem In eat ejusq Sepionem per Dimidi
um annu continuet et explead maneas Inegressu
De Turri pro abacta Bombarda Marcas Centum Cum
et Jnsimo Tactu Capitis olim Lois Capitalis et Ben
barda Interfecti ad mentem Legis Stiæ Centum mar
cas Solemicales Cram actis Orig Placere sub pena
Banitionis In casu Contraventionis circa Majo
statis nem faciendam Jam quoad Lesi
nem Juratam quam Salutarem marcar Publican
Da ad manus Partis actæ Salvat Judicio vero Carunes
marcar pro abusu Bombardæ adjudicatæ per medium
Jnsidentis sub severissimo rigore et Registro Penalium
extendendo realiter enumerat Quinta pena Trium
marcar Solem Partis In Primo Solutionis præfato et sub
Legisse finitis Judicio suo tabiæ Insidentis Solven
Da Decreti esse rigore.

Ter Dum alexandrum Wolfurdi actis pltes. Et Heres Micha
elem et albertum Sobolnicius Fratres Inter se Germanos
Actes pltes. Controversijs Partium Judicio Exquisitis
Judicium decernendo Citatis nem Partis actæ Partis
Actæ suum ad Judicium editum. Quando quidem Par
actrea In virtute Contractus Resignationis de Data ejus
Die prima octobris anno 1774 In Bonis Sobolnicius
Intervenientes Pertes Confecti actis Primis Plo
cene Placitis Feria Quarta post Festa Solemnia Na
ori Penbecosten Incipiet Die Septima mensis Junij an

no proximo

proxime elapso 1775to roborati Partem Actam
pro Extraditione Documentorum ad Sortem sibi re
signatam Spectantium ad Praesens Judicium Conve
nit. Manifestationem Coram actis Orenq Plocens
Feria Quarta Ipso Die Festi Sanctae Annae Geni
tricis Gumariae scilicet Die vigesima Sexta Men
sis July anno Eodem Cong Eosq Gnos Sokolnickie
Actos Intuitu neglectae Extraditionis Documento
rum reponit. Proinde Judicium Statuit Qua
tenus suprascripti Gnosi Sokolnicky Citti Docu
menta ad Sortem Gnoso Alexandro Wołoski
resignatam Spectantia mente Contractus Re
signatorij pro sequenti Judicio Suo Cadentia
In Racione ex alternata Celebranda praevia
Comprobatione Juratoria Comportent. Compor
tata Parti acto sub succubitione In causa Ex
tradant Trno Conservato.

Inter Gnosos Felicianum Joannem Andream Mariannam Agne
them Virgines Innuptas Fratres et Sorores Germanos
Brudzienskie acto per Eumq Gnum Felicianum Brudzin
ski suo et Fratrum ac Soror Suor nno plter. Et Gnosum
Stephanum Brudzienski actum plter. Controversij
Partium Exauditis. Decidendo Trnum Partis acto per
Decretum Judicij sui Conservatum Teneri Partem acto
reponere Inquisitiones suo In Judicio eductas
et Quoniam reposuit Pars vero Citta In Inquisi
tionibus Partis actoreae persistit, et Judicatum
ex ejusq affectat, Proinde Satisfecisse Partes
Easq utrasq adinvenit. Et ad Lectionem Earumq
Inquisitionum Condescendit. Quibus Lectis et Im
tinatis Siquidem Judicio suo Sufficienter probatum
est. Gnosum Stephanum Brudzinski Gnosum Joan
nem Brudzienski unum Fratrem ex Coactoribus
Circa Demonstrationem ~~[illegible]~~ virgultar
alneaticar per Eumq Gnum Joannem Brudzinski
In proprio Divisorio non in loco Partis Littae
excisarum scutica Conflagrasse Paxillo a Curru
Rusticano Concutere Intendisse et Projecisse

deinde

Deinde Certo Tempore Suum Pallo ~~In~~ Transfixisse
Equam nullis de Damnis Inferestasse, requi
rentem Gram Mariannam Brudzienska Laesisse
Diffamasse. et alias violentias perpetrasse Pro
inde pro ejusmodi Continuati ausus Eundem
Gnesum Stephanum Brudzienski Cittum Judi
cium punibilem Sententiat. Injungendo Quatenus
Pars Citta ut pote Gnesus Stephanus Brudzinski
~~Cittum~~ Turrim Castri Plocens superiorem In et pro
Feria Secunda post Dnicam Invocavit Quadlem In
anno futuro Incidenti Inetat ejusq Sessionem
per Spacium Duar Septimanar sine Intermissione Continuet
et expleat. necnon In Eggressu de Turri Poenam
Quadruplicem Quatuordecem marcar Pol Coram
actis Crenq Plocens sub poena Banitionis In casu
Contraventionis circa manifestationem tam
quo ad sessionem Turricam quam solutionem
marcar publicanda ad manus Partis actoreae
scilicet Gnri Joannis Brudzinski solvat et
realiter enumeret Judicio vero Eaunus marcar per
sub solito rigore ex regestro Poenalium Ex
tendendo Inmstanti persolvat. ~~[illegible]~~
~~[illegible]~~
~~[illegible]~~
Quantum vero Spectat Damna et Concussio
nes Judicium Statuit Quatenus Pars Citta Et
quidem pro Taxa suis Florenq Sex Jam autem pro
Concussionibus binis In obductione Coram actis
Crenq Plocens Feria Quinta ante Tm Sanctae Hedvi
gis Viduae Electae Dei scilicet Die Decima Tertia
mensis octobris anno 1774to facta specifi
catis marcas Sex per Judicium suum adin
ventas Idq citra Comprobationem ubi In Parvi
tate ~~[illegible]~~ quotae pro Trno suprascripti Eggressus ad
Quietationem ejusdem Gsi Joannis Brudzinski

Itia

Parendem Gnesum Joannem Sosinski In Taberna Pro-
prie existente esse cui adverbum Cenuspse Lecti
Dicti Joan Sosinski tantum dicens Dependendem
Insperate pro tunc ipse ex qua morbus Labeni qui Dau
dapse, alio vero tempore circa [illegible] Lucem
ex Inmentis actor Propijs Gnesum de Starczewskie Ja
Dembka Cum bini Filij Gregorio et Ignatio ad pro mod.
herd Ipsum Joannem Sosinski ecclesiam esse et filio Dni Ignatio filio
ipse ex qua Cenuspio re Gteratorium morbum Dau
dapse prius de ictibus Partes pro premissis sibi abis
vicem Illabi diolegij et Cenuspionibus Juata Dau
bitatem Ecclesiam Dementis Judicium primitias vendens
ad. Injungendo Quatenus Et Suprascripti Gnesi [illegible]
Partes Joannes [illegible] Joannes Sosinski Gnesi
Dus quemiam ejus Contri pene Personales Aud Dabi
cundi Capitulo Tamen pro vicentia Bonis et ex
vitem Capitulo Stoceus superiorem hinc et abacto Gene
Decreti Gnesi Septimanis Gne and ejus respiciendas
vicem et qui per Gnesum Joannem Sosinski per Spacium
Duas Septimanas Januarium Gnesum Antonium Sadowski
Parem per Duas Septimanas Gnesa vero Anna Destar
czewska Dembka Mater per eandem septimanam Gnesum
Ignatium Gudowski Filium Ipse per Duas Septimanas
Vicem Interim pro Contumand et explicand. negotium
in Ecclesiae de Curia Gnesum Joannem Sosinski ea re
Dni Abbatis Gnesi Sadowskim Congrbus Decanis
Duas Supplicem Duatuor Decem Marcar Pol. Jam autem
Duas Septimanas Congesserunt intercedendo et Gnesum Ignati
um Sadowski Filium Gnesa Joanni Sosinski per eandem
Supplicem Duatuor Decem Marcar Pol. Cum dicto Gene
Stoceus sub pena Banni In casu Contravenientis Citacio
nationem faciendam tam quo Decisionem Cum eandem quo
Solutionem marcar Pol publicanda Solvand et calcu
enumerend. Judicio vero Cuo Domine marcar per me
Dium Judicantis Sub Cordivo Juore ex Decreto
pena Juam exhibendo Illem Solvend Cum pro nec
vocato Quatuoribus expeditas pro sequente Judicio
Cadentia ex observata In Causa Celebranda Se
quenti presentibus Partes Cum probend Anno Conservato.

Inter Ineses Mathæum Cisneg and in Gnēi Joannis Stanislai
Centem ~~[illegible]~~ Mariannam olim Gnēi Francisci
Ludovici Relictam Centem viduam Duchowskie Jure
Andreanæ Gorski actores per Eosdem Ineses ~~[illegible]~~ Joan
nem Stanislaum ac Stephanum Rudzinski Gnēi Pau
li Plen. pot. Centem et Ineses Josephum ab agnethez
Grabianka Judicem Cingz Smolinskie Camerarios Tres
Leszanenses ab per Gnum Paulum Lodowski Gnēi Joan
nis Plen. pot. Centem ## Et queriam Gnēi Josephi ~~[illegible]~~
Gnēi Joannis ~~[illegible]~~ Constantia Gnis olim Gnēi
Jodkowski Secundi voti Gnī Josephi Lesniewski Lu
zanna Gnēi Muranski Centa Duchowskie ac
Eor maritj Jure Successores ab Ineas Victorice
olim Gnēi Dluzniewski Marianna Gnēi Ignatii
Wski Centum Duchowskich ac Generatus Gnēi
Ignatii Centi Dluzniewski Alti Gnēi Jo Tho Dispared. Et

Gnesus Paulus Brzeski Documenta ad sortem Eanae
Spectantia ante omnia Pria Comprobatione Ju
ratoria sub rigore poenae Banitionis Comportare
et Parti actoreae extradere et Fundes si ad pre
missam Sortem ~~[illegible]~~ Pertinere apparuerint resti
tuere Debebitur. Decreti Pene rigore.

Inter. Mcos Josephum Wagrodzki Succamerarice Terrae Zakro
cimensis Et Elisabethem de Nowowieskie primi olim
Mfici Ignatij Wessel Dapiferi Siepricene Secundi ad
praesens voti Invicem Conges Tum Franciscum et Anto
nium Wessle In primo matrimonij Thoro procreatos Fili
os acto per Eunae Mcum Wagrodzki suo et Contis ac Pu
pillorum nne ultor. Et Gnesus Felicianam olim Gneri Ivan
ni Woznicki Relictam ~~[illegible]~~ Viduam Catharinam
Gneri Josephi Smolinski Contes Zaborowskie Cittas per
Gnesum Josephum Smolinski Controversij Parti
um Inductis Exauditis Decidendo Trnum per ante
actum Decretum Judicij sui ~~[illegible]~~ Conservatum ~~[illegible]~~
Quoniam Pars actorea Satisfaciendo Decreto Judicij
sui In puncto Comportationis Reliquarum Rerum
pro Quarum rehabitione In ante Pars actorea age
bat unum Praesenti In Judicio ut pote ornamentum au
reum et Lapidem album ad instar aspidis Compor
tavit, Et tam prout nihil pluris rerum mobilium Successo
res Zaborowscyanos respicientium et Gnesae Beatae
Woznicha mediante Decreto Crem Plocene extra
ditarum ~~[illegible]~~ penes se retinuit quam de reali assecuratione Quietationis per olim Gnesum
Thomam Zaborowski De Summa Trium millium
Trecentorum Florenorum Polonicorum praedicto olim Mfico
Ignatio Wessel Dapifero Siepricene Prime
vo marito officiose Coram actis recognoscere
oblata Tamen non Recognita ad Comprobatio
nem Juratoriam sese trahit Proinde admissili
li Mfica Elisabetha de Nowowieskie Primi olim
Mfici Ignatij Wessel Dapiferi Siepricene Secun
di ad praesens voti Mfici Josephi Wagrodzki Succa
merarii Zakrocimensis Conte personaliter se
sistente adinventa. In Eam Juramenti Rotham

Prout

Inter Dnum Josephum Benkowski acto per Dnum Paulum Lo[illegible]ski
Et Dnum Joannem Herzyński acto per S. Simonem Lu[illegible]
wski. Tandem nem. cund.

Inter Dnum Hyacinthum Smardzewski acto et acto pleb. Et Dnz
Mathiam Cyrinski et Antonium Mikeuski citos et acto
per Eumes Dnum Cyrinski suo et ejusdes Dnoi. Antonij
Mikeuski cito et Leo nne pleb. Controversijs Partium
Examinatis. Judicium Decidendo Primum per Decretum
anteacti Judicij sui Conservatum. Deinde Partes utrasq
se pervenire Inquisitionales suo In Judicio educendas Ju
risdicti Judicium Cenxit. Et Decernendo In Sabba
cti nem Sententie Judicij sui Inquisitionales premissas
Partes suas se posse derunt. Proinde Sabis facisse Ea sue
Judicium advenit. Et ad Lectionem Inquisitionum
utrarum Partium Cendescendit Quibus Lectis et per
Eumes Circumstantias Inubinatis. Et Quidem Quo
ad alteram Ppem Hyacinthi Smardzewski Contra
Dnum Antonium Mikeuski et Mathiam Cyrinski re
ctitudum. Decernendo ex premissis Inquisitionibus Dnz
a Ender Probatum esse. Primum Hyacinthum Smardzewski
acto per Eos Eumes Antonium Mikeuski et Mathiam Cy
rinski citos et Lesisse Diffamatos, cum baculatse. Ce pisse
cetemisse Eum prostratum [illegible] In Ter
ra aggravasse et Percussisse Damna Invenitanis
Inquisitis ejus acto Intulisse. Proinde pro ejusdem Mor
lento ausu Pardem citam non posse Evadere Penas Pecu
nias et Criminales Judicium Condemnando
Quadrimus Suprascriptis Dnis Antonius Mikeuski et Ma
thias Cyrinski Turris Castri Plocens Superiorem
Incepto Tria Rounda per Dn Sanct. Michaelis Jeand
Et quia Ler per Spatium Duar Leptimanar Sine
Interruptione Continuand et explead. nec non In
egressu De Turri per Sex nam Duplicem Quatuor de
cem marcar Polonic Parti acto Grave acto Dnz Le
cem Sub pena Bonis Forisan Contravenitionis
Jam quo ad Lesionem Duricam quam Solutis
nem marcar Circa Manum faciendam Publicand

Exsolvand

Exolvand Judicio vero Communi marcar per medium sub
Jurisjuro vigore Juramenti per solvand. Quo vero ad acto
ratum Incolæ Mathiæ Cyzinski et Adalberti Mis Leuski
è Conventu Centra Fratres Hyacinthum Smardzeuski
promotum. Signifer ex Juramento Communi Confrat
Fratrum Hyacinthum Smardzeuski Actum Arca Ex
pulsionem de Suo Stallone Equitis Pars ~~Pars~~ Actri
Juramento Inscripti Incolæ Mathiæ Cyzinski et Antonium
Mielenski Lacessisse Diffamasse aliquid Damnosi In
verbis aliis Actricis Intulisse, Et protractive accepta
Conceptionum ex Suis verberibus exhibisse. Prout
de et Communi Fratum Hyacinthum Smardzeuski Judicium
Rumbolen Declarat. Juramento Quatenus pro premissi
Juramentis Actoralis Jus exprasentis Fratres Hyacinthus
Smardzeuski Actus Similiter Turris Mielecki
Stocene Superbrenn pro Tempore Ecce superius Exa
rata In cad. Ejus Positiones per Spectum annu
rata Continuet ad Expletionem sine Interruptione
ad mensem Inceptum de Turri utrisq actoribus Civili
bet Illorum per se raum simplicem Quatuor Decem
marcar Pol Cram ejusdem actri Brevi Stocene Subscri
mili vigore quo supra solvat, et realiter enumerent
Judicio sue ea rauna marcar per medium Juramentum
sub solito vigore ex Registro Senatorium eadem Judicio
solvat. Quandum Spectat vulnera et Concussiones
Incolæ Hyacintho Smardzeuski Illatas Obductione Specificatas Eaus Jus Fratris Smardzeuski pro Sequenti Judicio
Causa Cadentia ex alternata In Ratica Celebrandi
Da Comprobet Irrevocabiliter Conservato.

Inter Mariam Theresiam De Dei Gratia Olim Nupta Franciscum Lotharingiæ Dominum Superatorem Terræ Cracoviæ Confirmatio Licitam Viduam actæ et Actam per Suum Advocatum Michaelem Jurisperitum Plenipotentiarium Nicolaum Stanislaum Capitaneum Janoviensem Theodorum Venatorem Cracoviensem Quidem Fratres Inter se Germanos Actos Quidem Fratres Inter se Germanos Actos per Fratrem Mathiam Krzywickowski Inscriptum Plenipo

tendiarium

Plenipotentem et Mcam Joannam de Szydłowskie
primi olim Mfici Josephi Radziminski Succamerariae
Ciechanoviens. Secundi ad praesens voti Mfici Valeriani
Lasocki Subdapiferi de Ciechanoviens. Centum seu utrosq.
Conges. citos et actores per Mcum Valerianum Lasocki
Subdapiferi Ciechanoviens. maritum suo et Centis
suae nno pltor. Judicium citationes tam Mfice Theres
sae de Zielinskie Radziminska Succamerarissae Terrae
Ciechanoviens. Cong. Mcos Capitaneum Janoviens. ac Ve
natorem Ciechanoviens. Radziminskie Filios suos
atq. Mcos Lasockie Conges, Quam Eorunde Mcor Laso
ckich Cong. Mcam Succamerarissam Ciechanoviens.
editas Decidendo. Controversijs Partium Inductis
Exauditis. Licet quidem Mfica Radziminska Suc
camerarissa Ciechanoviens. actrix Sistendo se Cir
ca Jura sui ab olim Mfico Francisco Radziminski
Succamerario Terrae Ciechanoviens. marito suo
sibi servientia scilicet Inscriptionem Summae
Quindecem millium Florenorum Polonorum Coram actis
Terribus Mdavens. In Positione Feria Secunda
post Dnicam Sexagesimae anno 1730 et ad
vitalitatem super omnibus Bonis Coram actis
Crenen. Ciechanoviens. Sabbatho post Dnicam Oculi
Quadlem anno 1733tio per Eunde ob Mficum
Maritum In rem sui recognitas Circaque Re
monstrationem Deportatorum ex Substantia
olim Mariti sui post Fata ejus Onerum et acqui
sitae hereditatis In nonnullis Villis Transactioni
bus In Judicio repositis, explanatam, pro Dimissio
ne Bonorum Fatis ob praedicti Mfici Mariti sui
Derelictorum Juribus suis subjectorum per Mficos Citos
possessorum agit. factaq. per se De Insubsisten
tia Divisionum ac quorvis actuum Filialium
Intuitu Paternae Substantiae subsecutorum
Coram actis Crenen. Mdavens. Die Secunda Aprilis

anno

anno presenti Contra Partem Citam manifesta
tione In virtute ejusdem restituendam se ad
Possessionem Bonor maritalium Concludit, ve
rum Quoniam Pars Citta Signanter mfici Lasocy
Conjuges repositis Documentis prima Divi
sione anni 1765ti Die Decima Quinta Junij
Inter meos Stanislaum Capitaneum Janoviene
Theoderum antonium et Josephum Radzimin
skie Confecta actis Crenis Ciechanoviene Die
Trigesima maj anno ~~[illegible]~~ Eosdem ~~1766~~ oblatuata Deinde
Donatione anni 1765ti Feria Quinta post Fm
Nattis Gumariae per meum Stanislaum Radzimin
ski Capitaneum Janoviene In rem ad mei antonij
Radziminski Fratris sui super Bona ~~[illegible]~~
~~[illegible]~~ Przedwojewo Cum attinentijs ac è Converso
Simili Donatione sub uno eodemq actu Per Eumdem
olim meum antonium Radziminski meo Stani
slao Radziminski Capitaneo Janoviene super Bona
Smardzewo Cum attinentijs necnon Divisione Anni
1766ti Die Secunda Septembris In Kotermanie
Inter meum Stanislaum Capitaneum Jano
viene Theoderum et Josephum Radziminskie
Fratres Germanos post Fata ad mei antonij Fra
tris sui Sterilitter Decessi Confecta actis Crenis
Ciechanoviene Feria Secunda post Dnicam Rogatio
num anno Eodem oblatuata Bona Eadem Fatis ad
mfici Francisci Radziminski Succamerarij Cie
chanoviene Derelicta per meam actricem ex
Sui Possessione meis Filijs emissa per Eosdem
meos Filios Inter se tam Primitiva supra scri
pta Divisione In Generalitate omnia ac De
inde post Sterilia Fata ejusdem ad mei anto
nij Radziminski unius Fratris In Classe substantiae post

Eum

Eum derelicta Itidem Inter superstites prout une
Fratres secundaria Divisione supramentionata
Exdivisa, et per suprascriptas Donationes ac
alias remonstratas Transactiones ad velle Eor,
Disposita esse Demonstrant. Dotemq mea
Barbare de Radziminskie mei Kobylnickie Pincer
me Vissogrodiene Conti per meum Stanislaum Ra
dziminski Capitaneum Janoviene Fratrem natu
majorem ad nexum Divisionis pacificatam
esse probant. Deniq Transactionibus Trinis
prima In Personam olim mfici Josephi Ra
dziminski altera In Personam mei Stanislai
Radziminski Capitanei Janoviene Tertia In Perso
nam mfici Theodori Radziminski Praesentanei
venatoris Ciechanoviene omnibus Coram actis
Orone Ciechanoviene Feria Quarta post Fm Nativi
B.V. Mariae anno 1766to per mficam actricem matrem reco
gnitis De omnibus Juribus suis Inscriptionibus,
Cessionibus, ac Summis Quibusvis Sibi Servientibus
super Bonis maritalibus sese extendentibus
Eandem mficam actricem pro re mficor filior
suor authentice Plenarie Cessisse, et Per Easdem
Cessiones Divisionem Inter Fratres Filios suos Sub
secutam Indigitasse, et rathificasse Deducunt.
multiplicibusq Transactionibus In Judicio suo re
positis Summario Conscripto expressis substan
tiam per mficam matrem ejsce mei Radziminskim
Filijs emissam et per mficos Filios post subsecutas
supraexpressas Divisiones ad velle eor Dispo
sitam esse Deducunt. et In fundamento
Earundem suar Deductionum Conservationem
sui circa Bona ex Juribus mei actricis emissa
exposcunt. Et Licet Pars actorea Post praemissas

Partium

Partium Controversias. Introductionemq Negotij
Communicationem Documentorum pro Sequenti
Judicio suo Cadentia Concedendam sibi exo
ptat. Cum tamen Ea in Causa sufficiens re
monstratio Totius negotij Intercessit. Docu
mentaque Causam hanc Evincentia per Par
tes Producantur. Proinde amputa Dilationi
Communicationis Documentorum uti In Protella
tionem Subsequendi Judicati affectata Atten
tis Supra expressis Documentis per Partem
Citatam repositis non posse meam Theresi
am de Zielinskie Radziminska Succamera
rissam Ciechanoviensem actricem vi Juris advitalitij
per Cessiones In rem Mfcorum Filiorum suorum reco
gnitas emissi, ad Possessionem Bonorum Inter
Filios suos exdivisorum regredi. Sententiat. Qui
nimo Eandem hoc in passu Incompetenter age
re adinvenit. Poenas vero Citatione ~~mf~~ ex
parte Mfcorum Lasockich edita praetensas Judicium
per respectum meae matris praetermittit, Bona
vero Strzałkowo et Wroblewo Jure Successivo Mfcae
actrici Servientia non obstante Intromissione Mfcorum
Stanislai Capitanei Janoviensis et Theodori Vena
toris Terrae Ciechanoviensis Radziminskich ad Eadem
Bona accepta Proprietati et usui meae actricis
Juste Competere Debere Judicium Declarat
Decreti praesens vigore. Movit Comparens meae
Theresiae de Zielinskie ob Mci Francisci Radzimin
ski Succamerarij Ciechanoviensis Relictae Confis viduae Principalis actri
cis ad Judicia Tribunalis Rni Petricoviensis admissa
et Conservatur Trnus Partibus ex admissa motione Jnci
dens Comparendi Peremptorius.

Inter Mcos Simonem Brzeski Dominum ac Mariannam
Starzeuska virginem Innuptam Famulam nec non
Lsam Margaretham Subditam aetis et Citatos per

Eunie

Eunc Gnosum Simonem Brzeski Dominum suo et
suprascriptor acto et citato pro pltor. Et Gnosum
Antonium Gorzycki Dominum ac Lsum Michaelem
Subditum citato et acto per Gnum Antonium Gorzycki
suo et subditi sui Nomine pltor. Gnosum Valen
tinum Sielicki cito per Eunc Controversijs
Partium Inductis Exauditis. Judicium Decidendo
Citationes Partium utrarq suum ad Judicium editas
Quoniam Causa Pcens Facti suo In Judicio vertitur
Quae sine Inquisitione Decidi nequit Proinde
Necessariam esse Inquisitionem pro sequenti
Judicior suor Cadentia ex alternata In Racia
Celebranda ad Contenta Trnor Partium utrarq edu
cendam Judicium Conset Trno Conservato.

Inter Gnosum Adamum Miłodrowski Camerarium Trnem
Plocens acto pltor. non finitum.

Inter Mficum Cajetanum Ostaszewski Judicis Crenq Zakro
cimens acto et citatum pltor. Et Mcum Josephum Bro
mirski Vice Capitaneum Crenq Plocens Citatum et acto
pltor. Quo ad actoratum Mfici Bromirski Vice Capita
nei Crenq Plocens et Thesaurarij Prasnens Teneri Eunc
Docere De Termino et Contentis Judicium Conset.
Et Quoniam Jdem Mficus Bromirski Copiam Citationis Suae
Contra Mficum Ostaszewski Judicidam Crenq Zakroci
mens ad Bona Gora alienae Possessionis ac si super
Summa Mficum Ostaszewski Concernenti de qua
Quietatio Die vigesima Sexta augusti anno Ela
pso 1775to recognita producitur. repenit. Exindeq
De Trno non docet. Proinde Eunc Mficum Bromirski
non habere ad Pcens Trnum sententiat. Mco ven
Ostaszewski acto ad actoratum ejus Causam pro
sequi Jubet. In Prosecutione Controversijs Partium Exau
ditis Citationem Partis acto Parti Cittae suum ad Judicium
editam Decidendo. Quoniam Pars actorea pro Cassatione

et Eliminatione

Et Eliminatione manifestationis Coram actis Orenq
Ciechanoviensi Feria Quinta post Festum Conversio
nis Sancti Pauli Apostoli Die Trigesima mensis Ja
nuarij anno 1772do per mcum Bromirski Thesau
rarium Prasnensem et Vice Capitaneum Orenq Plocensem
Contra actorem respectu Commissi, Per actorem Ra
ptus Mfice Joannae Bromirska ejusdem Mfici Vice
Capitanei Filiae Mfici Ostaszewski acto Contis factae
praesenti In Judicio agit. Literisq Epistolaribus
manu Mfici Vice Capitanei ad Eumdem acto post Ini
ta matrimonij Cum Filia ejusdem Mfici Vice Capi
tanei Vota Scriptis, prima quidem Die Decima
Sexta altera Die Vigesima Tertia Tum quoque Ter
tia Die Vigesima nona mensis aprilis anno
1772do Datis Eumdem acto ex re Initi Cum
sua Filia Connubij Inculpabilem esse agnoscenti
bus de acto Innocuum et Immunem Juxta
obloquentiam praemissarum Literarum Demonstrat. Eaedemq
Literae In Benevolentia animi Parentalis tanquam
ad Generum ordinatae hocce Objectum Insubsistibi
le Clarificant. Proinde Judicium attentis praemissis
Literis Epistolaribus manu Mfici Bromirski Vice
Capitanei Orenq Plocensis Scriptis praemissam manife
stationem per Eundem Mfcum Vice Capitaneum
Coram acto respectu raptus Coram actis Orenq
Ciechanoviensi factam supra de acto exaratam
Cassat et ad primam Partis acto requisitionem Eli
minandam Consent. nihilq Bonae famae Mfici Osta
szewski acto nocere Declarat. ratione vero Circum
scriptionis acto poenas ob respectum Parentis
non posse Eundem acto praetendere Sententiat
Decreti praesentis vigore. Movit Mcus Bromirski Vice
Capitaneus Plocensis ad Judicia Tribunalis Rni Petricoviensis
non admissa uti In Causa honorem Tangenti Mo
ram nec Patienti protestatur Judicium cum Parte re
protestatur.

Inter Gnesnen

ad Nles Theresiam de Lgscio rowskie olim Nli Adami
Jaszczynski Relictam Conten Viduam matrem Jam
Joannem et Urszulam Ludm et Vitam Jaszczynskie ad
dictis per Eames Gram Jaszczynskiá matrem suo de Pupillor
suor nè plbei. Et Inesum Dominicum Jaszczynski
Actum et acta plbei. Contraversiis Partium judicis Dean
de his. Judiciumq Decidendo Irnum per Deinde Jam ante
acti Judicij sui Conservatorium Jeneri Partes utraq repo
sere Inquisitiones suo Judicio eductas Jd Jnis
stepti Judicium Censet. Et Jacem Jam Partes faciendo
sententiæ Judicij sui Partes Eadem Inquisitiones suas
repeserunt. Proinde Jdis facti re ejsdem Partibus
adinventa Judicium ac Lectis rem Eandem Inqui
sitionum Conderem ib. Quibus Lectis et quatenus dis
cussis Quando quidem ex ejsdem Inquisitionibus per utras
Partes eductis facilenter patet, primo Inesam Theo
resiam de Lgscio rowskie olim Jneri Adami Jaszczynski
Relictam Contem Viduam Inesam Martiannam de
Ostrychowskie Jneri Dominici Jaszczynski Conten
Lesisse, Diffamasse, Conuulsisse Convulsionis Jasse,
Jsnam famam ejus verbis Jacem maledicis Denigrasse,
Jn mutuo Conflictu digitum manum ejus Jnesie Jaszczynskiá vix non Jregisse,
et ex ejs negotio pro tabam Jn Lubtle Jussa
care Jubendisse, Proinde pro ejus ad violentas Jas
Eandem Inesam de Jd Lgscio rowskie Jneriabe Judicis
Lubtle Contendisse. Jam ver. è Converso per Jnam
Martiannam de Ostrychowskie Jneri Dominici
Jaszczynski Contem altè dictam Jnam Theresiam de
Lgscio rowskie olim Jnem Adami Jaszczynski Contem Relictam
Viduam Litis pmul ad actitandum Jn una Domo Nobi
litari Commorandum et Ad Eandem Labtis Jurisdictionis
jus Decreto Conderemeriali ad jus dicatis Cubtle
ejs pro priam exercasse vias excitasse, verbis maledicis
Lesisse Jn se provocasse, Convulsisse, et pro Cujus bas
arripuisse, Digitos manus ejus Dentibus mendere
attentasse, Quocirca utraq Partes Easdem pro hac
violenta ac Indecenti actu Pumtibles Judicium Sen

tentiæ ad

Sententiat. Jurjurgendo Quatenus Tam Gnosa The
resia de Gąsiorowskie Goszczynska Consors Relicta
Vidua quam Gnosa Martianna de Ostrzykowskie
Gnosi Dominici Goszczynski Consors Turrim
Castri Plocensis superiorem hinc et ab actu
praesens Decreti Jnc. ex Septimanis Jncant
Ejusq Sessionem Turricam et quia Gnosa Theres
sia de Gąsiorowskie olim Gnosi Adami Goszczynski
Consors Relicta vidua per Spacium Duarum
Septimanarum Jam autem Gnosa Martianna de Ostrzy
kowskie Gnosi Dominici Goszczynski Consors per unam
Septimanam sine Intermissione Continuent et ex
pleant nec non in eggressu de Turri supraseri
pta relicta vidua Gnosi Goscinskim Congibus Pe
nam Quadruplicem Quatuor decem marcarum Pol
Jam autem Gnosus Dominicus Goszczynski Maritus
pro Incontinentia Contis suae Poenam Dupli
cem Quatuor decem marcarum Pol. ejusq Gnosae The
resiae de Gąsiorowskie Goszczynska Relictae
Viduae Coram actis Orand. Plocensis sub poena
Banitionis In casu Contraventionis circa Maonem
faciendam tam quo ad Sessionem Turricam
quam Solutionem marcarum Publicanda sol
vant et realiter enumerent. Judicio vero suo eorum
marcarum per medium In instanti sub seorsivo
rigore ex regestro poenalium extendendo Jtiae
persolvant. Concussiones vero Sibi abinvicem
Illatas Obductionibus specificatas pro sequenti
Judicio Judicium Cadentia In Rawaz ex alternata Cele
brandae Comprobent Trnd Conservato.

Inter. Gnosos Joannem Sosinski Simonem Parentem et Nele
nam Filiam Marszewskie Gasparum Dobrski Tho
mam Starczewski Ignatium Szatkowski Valentinum
Parentem et Petrum Filium Sielskie Acto per
Eumdem Gnosum Joannem Sosinski suo et supraseripto Acto
nomine Pltor. et Gnosum Simonem Brzeski Actum
per Gnosum Paulum Zatkowski Tenori Partem Acto Doce
re Partem Actam de Trnd et Contentis Judicium
Censet Et quoniam non Docet Proinde Judicium

Liberatur
Partem Actam

Partem Cittam Liberam ad Ipsem a Tmo facta ac pronuntiat.

Inter Gnosum Valentinum Korzybski acto plter. Et Gnosos Petrum alexandrum Paulum Franciscum Mathaeum Florianum Korzybskie Cittos et acto per Gnum Franciscum Korzybski suo et suprascripto Cito et acto nne plter ~~ad objectam a latere Condemnationem~~ Et Gnosum Thomam Korzybski Cittum plter. Gnosum adamum Sikorski Cittum plter. tandem non sunt.

Inter Gnosos antonium et Mathiam Rupinskie acto per Eunc Gnum antonium Rupinski suo et Fratris sui nne plter. Gnosum Bartholomaeum Sabkowski Cittum ~~[illegible]~~ plter Et Gnosos albertum Franciscum et Joannem Bronowskie Cito per Gnum albertum suo et suprascripto Citor nne plter. Gnosum albertum Goscicki Cittum plter. necnon Gnum Simonem Glazewski Cittum plter. Gnosos Hyacinthum Worowski et Cunegundim Bronowska Juvicem Conges Cittos per Eunc maritum suo et Centri suae nne plter. Teneri Comparentem a Gnosi Francisco et Joanne Bronowskie sufficientius Inscribere Comparitionem. Et quoniam Eunc Comparitionem sufficientius non inscribitur. Imo ~~ad~~ ~~Inscripta Comparitione~~ Eosdem Condemnare permittit. Proinde super Eisc Gnosi Francisco et Joanne Bronowskie Cito In Lucro ultimariae fortis finali ac Indilatae faciendae Executionis ratione solutionis Summae Cum provisione permittitur Condemnatio et pro per agenda Executione remittitur ad Inficum Loci Capitaneum Cum Comparentibus vero Causa Ipsius ad Convictionem Disparere suspenditur.

Publicatum

Inter Gnosum Franciscum Parentem acto et Cittum Petrum adamum antonium et albertum Filios minorennes Zochowskie acto per Eunc Gnosum Franciscum Zochowski Parentem suo et Pupillor suor nne plter et Gnosum

Joannem

Joannem Gąsiorowski et Theresiam Zbyszynska
Invicem Conjuges Citos et actores per Eunce Maritum
suo et Contis suae nnc pltis. Judicium Trnum
per anterius Decretum Judicij sui Conservatum
Tum adcitationem ex Parte Gnosi Zochowskich Edi
tam Decidendo. Controversijs Partium Inductis
Exauditis. Quoniam olim Gneri Casimiri Zocho
wski post subsecutum Decretum Judicij sui In
junctae Comprobationis Vulner Fata recenter
subsecuta esse probantur. Gnesus vero Franci
scus Zochowski ejusdem olim Casimiri Parens ex
vi adcitationis suae revificatione editae Vul
nera seu Concussiones tam sui Quam prae
dicti olim Nobilis Casimiri Zochowski Fi
lij sui Coram actis advocatialibus Plonscenę
Feria Quarta Intra Octavas Corporis Christi
Dni anno 1770. obducta uti Rerum Gna
rus Comprobare offert, et se In satisfactio
nem Decreto ad Juramentum admittendum
expescit Proinde admissibili Eodem Gnoso
Francisco Zochowski adinvento Statuit Quate
nus Comprobet In Eam Juramenti Rotham
prout Ipsi et olim Filio ejus Vulnera
In obductione supra exarata Descripta
per Gnum Joannem Gąsiorowski sunt Inflicta
Idq Iminstanti. Comprobavit Jes Gnesus Franci
scus Gąsiorowski Rotha suprascripta Qua attem
ta Comprobatione statuit Judicium Quatenus
Suprascriptus Gnesus Joannes Gąsiorowski Citus
marcas Quindecem pro vulneribus In obductio
ne supra expressa specificatis Juramento com
probatis ejusdem Gnoso Francisco Zochowski
In et pro Feria Secunda post Dnm Sanctorum Petri et
Pauli apostolorum In anno Praesenti Incidenti Coram
officio et actis Crenę Plocensis sub poena Ba

nitionis.

Cassatum et non extradatur.

Bannitionis circa manifestationem faciendam
publicanda solvat et realiter enumeret. Quita
pena Trium Marcar Poto Parti In Vrno quo su
pra et sub rigore eorum Judicio suo totiesque In in
stanti sub rigore solito per Eumque Gsum Ga
siorowski solvenda. Obductionem vero Lsi
Blasej Coram ejusque actis advocatialibus Plen
scenae Feria Tertia post Fm Sanctae annae
Genitricis Gl Mariae anno 1767mo. Cenae
Gsum Franciscum Lochowski et Contem ejus
factam ex Contextu ejus suspectam ad
Cujus Comprobationem Jus Lsus Blasius
non Comparet Judicium removet Decreti prae
senae vigore.

Inter Gnosum Stanislaum Wołowski actorem per Gsum Pau
lum Zołtowski Inscriptum Plenipotentem Et Mcum
Josephum Ubysz Venatoridam Plocenae Citum plbr.
Controversijs Partium Inductis Exauditis. Judicium Cita
tionem Partis acto Parti litteae suum ad Judicium editam
Decidendo. Quando quidem Judicio suo Documentis pro
batum est. olim Mficum Joannem Cantium Ubysz Bonor
Niedarzyno vigore Jurium suor Possessorem sterilitter
Decessum primo et originaliter Summam Duor
millium Florenae Polonae ex provisione Pendenda In
Bonis suis Niedarzyn olim Gnoro Michaeli Wołowski
Coram actis Crenae Plocenae Feria Secunda ante Fm assum
ptionis In Coelum Gloriosissimae Virginis Mariae scilicet
Duodecima mensis augusti anno 1771 Inscripsisse
post Fatag ejusdem Gnor Michaelis Wołowski Parentis subsecuta
Divisione Inter Filios Wołowskie sub Data Die Deci
ma octava martij Anno 1772. In Bonis Sokolniki
Confecta manu Gnor Pauli Wołowski Fratris natu ma
joris Dividentis subscripta Summam Pmissam
Duor millium Florenae Polonicalis per olim Paren
tem accomodatam ad Classem Mfici Stanislaj Wo
łowski moderni actoris Fratris natu minoris appli

casse

applicasse, et Eamq Summam Moderni actoris Pro
priam esse deduxisse, alteram Summam Duorum
millium Florenorum Polonorum per Solummet Mcum Sta
nislaum Wołuski circa ~~[illegible]~~ Contractum obliga
torium Intuitu Bonor Hozolino Die vigesima sexta
maj anno 1773tio In Bonis Baboszewo Cum olim
mfico Cantio Ubysz Initum, spe subsequendarum
Transactionum et Dimissionis Bonor Conceredidisse
Intuitu cujus Summae ac non dimissionis Bonor
Brevi Tempore Coram ~~[illegible]~~ actis Crenq Plocenq
Feria Secunda In vigilia Festi Sanctor Petri et Pa
uli Apostolor scilicet Die vigesima octava men
sis ~~[illegible]~~ Junij anno eoq Modernum actorem Quem
latum esse Decretoq Crenq Plocenq Feria Secun
da postridie Festi Circumcisionis Christi Domini
Idest Die Secunda mensis Januarij anno proxi
me elapso 1775to post Plenariam Convictionem
olim mfici Cantij Ubysz Parti actoris utrasq Summas
adjudicatas Demonstrasse, Quo circa Insistendo Tam
suprascriptis Documentis ac Decreto Crenq Plo
censi Judicium Sententiat. Quatenus Mcus Jose
phus Ubysz Modernus Actus olim mfici Cantij
Ubysz sterilitter vita functi Frater Germanus
emundando Bona Successiva Niedarzyn Sum
mas Promissas In Unum Junctam efficientem
Quatuor millium Florenorum Polonorum una cum pro
visione per Quinque à Centum Computanda
Decreto Crenq Plocenq adjudicatam Tum et
poenam Triplicem Quatuor Decem marcar Polonorum
Decreto eoq expressam In et pro Feria ~~[illegible]~~ Se
cunda ante Tm Assumptionis In Coelum Gmariae
scilicet pro Die Duodecima mensis augusti In an
no praesenti Incidenti Coram actis Crenq Plocenq
sub poena Baonis In casu Contraventionis circa Ma
nifestationem faciendam publicanda ad manus et
Quietationem Partis Actoreae solvat et realiter

enumeret

enumeret. Lucta poena trium marcar. Polonic. Parti
In Trno solutioni praefixo et sub rigore Eccae
Judicio vero suo totidem In instanti solvenda. ac
nihilominus Ratione Contraventionis Decreto
Crnae Plocensis et In sublationem Binar. Conde
mnationum unius Feria Secunda In Crastino Festi
Visitationis Gs Mariae ut pot die Tertia mensis Julij an
no 1775to alterius Feria Secunda post Dnicam Le
tare Quadlem Idest die Decima octava mensis
martij anno praesenti utrarq ex Instantia Partis
actoreae super moderno Citto In Castro Plocensi
obtentar. Jcae mfcus Citus Poenam Quadruplicem
Quatuor decem marcar. Polonicalis pro Trno quo
supra et sub rigore simili solvat Judicio vero per
medium Earundem marcar. In instanti sub ri
gore solito ex registro Poenalium extendendo
Jticae solvat Decreti praesenti rigore.

Inter. mcum Theodorum Sokolnicki Tribunicae Plocensis Do
minum et Lsum Andream Galicki Subditum actores per
Eunae mcum Sokolnicki Dominum suo et subditi sui nne
plter. Et Gneses Antonium Parentem Joannem Filium
Kosinskie Citos per Eunae Gsum Kosinski Parentem suo
et Filij sui nne plter. Judicium Decidendo Citationem
Partis actae Parti Citae suum ad Judicium editam Secundam
Causa praesens Facti In Judicio suo vertitur quae sine In
quisitione Decidi nequit. Proinde Judicium Ne
cessariam esse Inquisitionem ad Contenta Trni et
Protestationis Partis actae pro sequenti Judicio suo
Cadentia ex alternata In Raciaz Celebranda
per Partem utram Tam In probationem quam
emundationem ed ucendam Censet Trno Conser
vato.

Inter Gnosam Casimirum Struzeuski actae per Gsum Josephum
Losonski Et quoniam Gnesus Casimirus Kraszewski pre
sens In Trno Disparet et se Condemnare per
mittit. Proinde super Eccae Disparens In Lucro Ulte

rioris

ulterioris fortis finali ac Indilate Executionis ratione solutionis Summae Sex aureorum hungaricalium Cum provisione ab Eadem proveniens permittitur Condemnatio et pro Peragenda Executione remittitur ad mcum Loci Capitaneum. Publicatum

Inter Gnosum antonium Korzybski Br. Goslice Economum ac Lsum marcum de Bonis Czachcino subditum acto per Gnum Paulum Zołtowski Inscriptum Plenipotentem, Et mcum Stephanum Stobiecki Pocillatoricum Chełmense Tum Lsum Thomam de Bonis Raszewo subditum Cittos Et Judicem per Eundem mficum Stobiecki suo et subditi sui nne plter. Et mcum Josephum Bromirski vice Capitaneum Orenq Plocens Cittum per Gnum Laurentium Sokolnicki mcum Josephum Zielinski Notarium Orenq Plocens Cittum per Gnum Matheum Krzywkowski mcos antonium vice Notarium et Gregorium vice Regentem Orenq Plocens Woźnickie Cittos per Gnosum Sigismundum Skwarski Et mcam Mariannam Kucborska ob mfici Feliciani Karnkowski Castellanicae Visogrodiensis Relictam Contem Viduam Cittam et Conq Gnum Felicianum Karski acto per Gnum Joannem Niedzowski. Et Gnosum Felicianum Karski Cittum plter. Judicium ~~suum~~ Ex rationibus Judicium suum permoventibus hac In Causa Deliberat ad sequentes Judiciorum suorum ~~Jn~~ Trnos ex alternatione ~~Et~~ ~~Jnsta alternatam~~ In Raciąż Celebrandos Trno Conservato.

Inter Gnosum Laurentium Zochowski Parochianum Ecclesiae Zochoviensis acto plter. Et Gnosos Casimirum et Vincentium Kraszewskie, Josephum Dobrski Stanislaum et antonium Zochowskie Laurentium Kowalewski et Josephum Brzechowski Cittos per Gnosos Casimirum Kraszewski ~~et antonium Zochowski~~ Et Laurentium Kowalewski suo et aliorum Cittorum nne plter.

Controversiis

Controversijs Partium Inductis Exauditis Judicium De
cidendo Citationem Parti acto Parti lettae suum ad Judi
cium editam. Competenti actore et actione Parti acto
rae adjuventa Parti lettae Judicium Directe respon
dere mandat. In Directa responsione Quoniam Causa Gsens sine Con
descensione Decidi nequit. Proinde necessariam
esse Condescensionem Judicij cui aut Gnesor Came
rarior Trnium Plocens In Fundum Bonor Zochowo
Captato Tempore facta Tempestiva Avisatione H
Quod Judicium sive Officium Duor ubi Tres uni
uzubi Duo absentia non obstante mutuo Partium
Sumptu Condescensurum De perceptis Proventi
bus Ecclesiae Zochoviensi Servientibus. Tum De
solatione Edificior Plebanalium ac Ipsiusmet
Ecclesiae per quemnam facta extitit Inquiret,
Investigabit, Inquisitiones expediet, Calcu
lum a quo Interent excipiet, et Eunae Proven
tum ex Calculo adinveniendum pro re cui
Interesit adjudicabit, Partesq In Omnibus et
singulis praetensionibus nihil Intactum et
Irresolutum relinquendo pro Exigentia Legis
Justitiae Trnor ac Documentor finaliter
Decidet Dis judicabit, Cujus Decisioni Partes
parere et acquiescere sub poena Banitio
nis Illo In Trno Condnis super Parte Contra
veniente Publicanda Debebunt. Lista pae
na Septem marcar Poli Parti per Partem
Compensanda. Judicio suo totiae ab utraq
Parte Ininstanti solvenda. Pro quo Condnis
Trno Partes quos voluerint et negotium po
poscerit adcitent adcitandi sub rigore quo
supra Comparere Tenebuntur Decreti
praesenti rigore H Conducendor adinvenit.

Inter. Mcam Antoninam de Kadłubowskie et Mfici Pe
tri Pączkowski Dapiferi Cremenecens. Relictam
Contem viduam matrem nec non Severinum et Leo
norum Filium et Filiam Pączkowskie ~~[illegible]~~ actores per
Eanc. Mficam matrem suo et Filij ac Filiae suae
nrae pltes. Infidelem Judaeum Peyser Lewko
wicz Tabernae In Bonis Drozdowo, Littae Taber
natorem actorem pltes. Et Mfices Josephum
Bromirski Thesaurarium Prasnensem et Vice Ca
pitaneum Cren. Plocens. et ejusdem nominis ~~[illegible]~~
Ubysz Praefectum Regiminis altilerie Rm
atq Mcum Jacobum Kerenkiewicz Littos per
Mcum Laurentium Sokolnicki Controversij
Partium Inductis Exauditis Judicium Decidendo
Citationem Partis actoreae Parti Littae suum ad
Judicium Deditam. Quoniam Causa praesens si
ne Inquisitione Decidi nequit Proinde Ju
dicium necessariam esse Inquisitionem pro
sequenti Judicio suo Cadentia ex alternata
In Rauaz Celebranda ad Contenta Trni Par
tis acto Parti utriq Tam In ~~emundationem~~
Deductionem quam emundationem educen
dam Judicium Censet Trno Conservato
Inter Mcum Franciscum Szawłowski Dapiferidam
Vispogrodiens. actorem pltes. Perillustrem Re
~~[illegible]~~ ~~[illegible]~~ Mcum Michaelem Zdrawski ~~[illegible]~~
~~[illegible]~~ Mdzewski Canonicum Cathedralem Plocens.
et Mficum Josephum Zakrzewski Pocillatorem
Siepicens. Judicem Cren. Plocens. Littos per Eundem
Mficum Zakrzewski suo et ~~[illegible]~~ supradscripti Littis nrae pltes.
sufficienti Comparitione adinventa Partibus experi
ri mandat In experimento Controversijs Partium In
ductis Exauditis Decidendo Trnum Partis acto Par
ti Littae suum ad Judicium editum. Quoniam Pars
Canonicam Cathedralem Plocens. citatum per G. Adamum Mit
drowski Inserum Plentem Perillustrem Rndmum Michaelem

actorem

actorea pro Comportatione Testamenti ultimae volun
tatis olim Perillustris Reverendissimi Ignatij Szawło
wski Canonici Cathedralis Plocensis Perillustrem Re
verendissimum Michaelem Zdrawski Canonicum Cathe
dralem Plocensem Cittum ad praesens Judicium Con
venit. Proinde Judicium Sententiat. Quatenus
Jo. Perillustris Reverendissimus Michael Zdrawski
Canonicus Cathedralis Plocensis Testamentum Ultimae
Voluntatis olim Perillustris Rndmi Ignatij Sza
włowski Canonici Cathedralis Plocensis pro sequenti
Judicio suo Cadentia ex Alternata In Raciąż
Celebranda sub succubitione In Causa Compor
tet Cum Comparentibus vero suspenditur Causa
Trnus Conservato.

Inter. Mcam Franciscum Szawłowski Dapiferidam Visso
grodiensem acto pltem. Et Mficam Mariannam De Je
zewskie olim Mfici Jacobi Zdrawski Pincernae Plo
censis Relictam Contem Viduam. Cittam et Judicem
per Mcum Simonem Rudowski Controversijs Par
tium Juductis Exauditis. ~~Cittae~~ Judicium Citationem
Partis acto Parti Cittae suum ad Judicium editam
Decidendo. ~~Judicium~~ Insistendo scripto De Data
ejus Die vigesima Secunda novembris anno 1774to In
Plocensi per Mficam Mariannam De Jezewskie olim Mfici
Jacobi Zdrawski Pincernae Plocensis Contem Relictam
Viduam In rem olim Perillustris Reverendissimi
Ignatij Szawłowski Canonici Cathedralis Plocensis mo
derni actoris Patris Germani super Summam
Triginta aureorum Hungaricato Dato Sententiat
Quatenus Pars Citta Mfica Zdrawska medietatem
ejusdem Quotae scilicet Quindecem aureorum
Hungaricato erga Mcum Michaelem Szawłowski
Fratrem Germanum provinciae moderno actori Mcro Franci
sco Szawłowski In et pro vigilia Festi Sancti Jo
annis Baptistae In anno praesenti Incidenti Coram
actis Orensis Plocensis sub poena Banitionis In lasu

Contraventionis

Contraventionis circa manifestationem faciendam
publicanda solvat et realiter enumeret. Lucta
pena trium marcarum Polonae Parti in Trno quo supra
et sub rigore Eccae Judicio suo Totice in instanti
sub seorsivo rigore ex Regestro poenalium ex
tendendo solvenda Decreti praesenti vigore.
Inter Gnesum Casimirum Cywinski actorem pltem. Mcum Jose
phum Pęcskowski Judicidam Trrem Kiechanoviensem
Cittum et Judicem per Gnesum Paulum Zołtowski
Gnesum Valentinum Strzeszewski Cittum et Judicem
pltem. Illustrem admodum Rndum Stanislaum Do
brzewski Canonicum Plocensem Praepositum Stupensem
Avunculum et Franciscum Jadowski Sororinum In
dicem per Gnesum Paulum Zołtowski Gnesum Tho
mam Ciołkowski Judicem per Eunae Famatum
Antonium Siberski Proconsulum Civitatis Plo
censis Judicem Gnesis Paulum et Adamum Trzcin
skie Judicem per Eunae Successores olim Gnesi
Joannis Rudowski necnon Successores olim Gnesi
Thomae Kocięcki Judicem per Gnesum Joannem
Kocięcki Relictam et Successores olim Mfici Petri
Pęcskowski Dapiferi Cremenecensis Judicem per
Gnesum Paulum Zołtowski Gnesum Simonem Kocię
cki et Petrum Nietorski Judicem per Eunae Sigis
dem Pars actorea Condemnationes Trinas primam in
Raciąż Feria Secunda ante Fm Sanctorum Simonis
et Judae Apostolorum scilicet Die vigesima Quinta
mensis octobris anno 1773tio in Judicio praesenti al
teram in Fundo Bonorum Zabowo Trnoq Condescen
sionis Feria Quarta post Dnicam Conductus Paschae
scilicet Die vigesima ~~quarta~~ sexta mensis aprilis an
no 1775to Tertia similiter in Raciąż Feria Secun
da ante Fm Purificationis Gomariae scilicet Die
vigesima nona mensis Januarij in Judicio suo anno
praesenti ~~omnes~~ binas quicquam ex parte Gnesi Casimiri Cywinski in
Lucro Solutionis Summarum et in Lucro ultimariae fortis

finalis

finali faciendae Executionis Tertiam autem Pan
ex parte ejusdem Gneri Cywinski quam Creditor
ad Substantiam Gneri Dominici Hozłowski
Concurrentium In Lucro ulteriori fortis finali faci
endae Executionis ratione summar cum provisio
nibus provenientes Omnes super Eodem Gneso Demi
nico Hozłowski obtentas reponit. Idque Gnesus
Hozłowski Citatus Plenariae Processu Convictum
esse deducitur Proinde sufficienti Comparitione
adinventa Parti actoreae In Contumaciam Gneri
Hozłowski Citti Jure victi Negotium Introducere
mandat. In Productione Negotij Quoniam praesenti
In causa Ob Contumaciam Gneri Dominici Hozłowski
Decretum Judicij sui In anno 1774 to Inter Partes
modernas prolatum suum non est Sortitum effe
ctum Proinde In ordine Executionis Ejusdem De
creti Necessariam esse Denuo Condescensionem
In Fundum Benor Zabowo Judicij sui aut Gnesor Came
rarior Trium Plocene # Conducendor adinvenit. Quod
Judicium sive officium Cameraviale Unius uti Duo
Duor uti Tres absentia non obstante mutuo Partium
Sumptu Condescensur Comportationem Documentor
Scriptor manualium Onera Gneri Dominici Hozłowski
plenarie Convicti praevia Comprobatione Juratoria
Injunget, Quibus Comportatis Summas Liquidabit,
Solutionem Cui Competierit ex Summa Hozłowskiana
apud Infimum Pęskowski haerente Decernet,
Decretum anterius In toto exequetur, Partesque
In Omnibus et Singulis Praetensionibus nihil
Intactum et Irresolutum relinquendo pro Exigentia
Citatae Plenariae Convictae ac Cujus in Sen
non attenta Contumacia Partis ad Tertiam Legis Justitiae Trnor ac Documentor finaliter
Disjudicabit Cujus Decisioni Partes Parere
et acquiescere sub poena Baenis Illo In Trno Con
descensionis super Parte Contraveniente Publicanda
Debebunt. Quita poena Septem marcar Pol Parti
per Partem Compensanda Judicio suo totice Ininstanti
In et pro Feria Secunda post Trm Sancti Laurentij Martyris
In anno praesenti Incidenti

praxi Juris solvenda pro quo Condnis Trno Partes
quos voluerint et negotium popescerit adcitent
adcitandi sub rigore quo supra Comparere Te
nebuntur. Decreti Ipsius vigore

Inter. Gnosum Paulum Stopecki actorem et Indicentem pltes. Et Gnosum
Petrum Ostrowicki cettum et Indicentem pltes. Controversijs Partium
Inductis Exauditis Judicium ad Citationem Partis acto Par
ti Citae suum ad Judicium editam Decidendo. Quoni
am anterior Condescensio suum non est sortita effectum
proinde Necessariam esse Denuo Condescensionem Judi
cij sui aut Gnosor Camerarior Trium Plocens In Fundum
Bener Harwowo Osumowice Conducendor ad Inve
nit Quod Judicium sive Officium Camerariale Du
orum ubi Tres Unius ubi Duo absentia non obstante
mutuo partium Sumptu Captato Tempore facta
Tempestiva avisatione Condescensur ante Omnia
Comportationem Documentor Sortem Dictam
Sulbowizna et Rostkowizna Enucleantium praevia
Comprobatione Juratoria demandabit, Quibus Com
portatis Documentis Legalitatem Transactionum
Cognoscet, resolvet, Cassabit, vel approbabit, Du
bia quaevis Discutiet, Decreta anteriora In toto
Exequetur. poena super quo Intererit Irrogabit,
Satisfactionem omnimodam Cui et a quo Compe
tierit praestandam Demandabit Indictionem resolvet Partesq In omni
bus et singulis Praetensionibus nihil Intactum
et Irresolutum relinquendo. Disjudicabit pro Exi
gentia Legis Justitiae Trnor ac Documentor
finaliter Decidet Disjudicabit ac moderabitur. Cu
jus Decisioni Partes Parere et acquiescere De
be sub poena Baonis Illo In Trno super Parte
Contraveniente publicanda Debebunt ac Tene
buntur. Luita poena Septem marcar Polone Par
ti per Partem Compensanda Judicio suo Toti idem
In instanti praxi Juris solvenda. Pro quo Conde

scensioni

Condescensioni Trno Partes Quos valuerint et negotium peposcerit adcitent. adcitandi sub rigore quo supra Comparere Debebunt. Decreti presentis rigore

Inter Mcum Josephum Zakrzewski Pocillatorem Sieprzenen et Judicem Terrenum Plocen actorem pltem. Et Mficum Ludovicum Bernardum Koziebrodzki Subjudicem Terrestrem Dobrinen Cittum per Gnosum Adamum Miłodrowski Controversijs Partium Inductis Exauditis Judicium citationem Parti acto Parti Cittae suum ad Judicium editam Decidendo. Insistendo Complanationi De Data ejus Die Secunda Februarij anno 1775to In Raugz sub Celebratione Judicior Inter Eundem Mficum Josephum Zakrzewski Pocillatorem Sieprzenen ab una et Mficum Ludovicum Koziebrodzki Subjudicem Terrenum Dobrinen parte ab altera Initae manibus proprijs Complanantium subscriptae Statuit Quaternus Summam Mille Ningingentor Florenorum Pol per Partem Cittam Parti actoreae ad Exolvendum Promissa Complanatione Coassum plam una cum provisione ab actu Complanationis suprascriptus Mficus Koziebrodzki subjudex Terris Dobrinen Mco Josepho Zakrzewski Pocillatori Sieprzenen moderno actori Inet pro vigilia Festi Nattis Sancti Joannis Baptistae In anno presenti Incidenti Coram actis Terrenis Plocen sub Poena Baenis In casu Contraventionis circa manifestationem faciendam publicandae Pro via Transfusione In rem persolventis ~~recognoscenda~~ recognoscenda solvat et realiter enumeret Cuita Poena Trium marcar Pol Parti In Trno solutioni praefixo sub rigore Eodem Judicio suo totice Inistanti solvenda Decreti presentis rigore.

Inter Gnosos Adamum Camerarium Terrestrem Vissogro
diensem Parentem et Constantiam Virginem Inmu
ptam Filiam Sieklucki actores et Gittes et quia
Virginem In assistentia Parentis pltet. Et Infideles
Abraham Majorkowicz Jakub Joswowicz Lewek
Dawidowicz Juek Zelkowicz Juek Hirurgum
Seniores Synagogae Plonscensis ac Totam Synago
gam et Communitatem Synagogae Plonscensis Citto
et Judicentes per Infidelem Abraham Majorkowicz
suo et suprascriptor Citto et Judicens nne pltet.
Et Gnosum Paulum Brzeski Judicens actorem pltet.
Conventum Plonscensem Patrum Carmelitar Judicens
per Religiosum In Christo Patrem Timotheum
Rudnicki ejusdem Conventus Definitorem suo et Con
ventus sui nne pltet. Controversijs Partium Exauditis
Judicium Decidendo Trnos Partium utrarq Quando quidem Judi
cio suo Documentis Probatum est, olim Gnosam Bar
baram de Strzeszewskie primi voti olim Gnosi Mathiae
Brzeski Secundi ex post voti olim mfici Joannis Strze
szewski Subjudicidae Trni Lanckorzensis Contem Relictam
Viduam Scriptum membraneum manibus Juda
icis subscriptum In anno 1765to a Synagoga
Plonscensi super Summam Duor millium Florenorum
Polonicorum praefatae Synagogae Plonscensis accomodatam
recepisse, Eodemq Scripto membraneo Ex Pen
denda Provisione summam Concreditam Probas
se. Ex qua Summa Testante Cessione In Plonsko
In Judicijs Trnibus Plocensibus Feria Quarta Pridie
Festi Sacratissimi Corporis Christi Domini
scilicet Die nona Junij anno 1773tio per Eandem
olim mficam Barbaram de Strzeszewskie primo Brzeska
ex post Strzeszewska Relictam Contem Viduam In
rem Gnosae Constantiae Sieklucka Virginis Innuptae
Gnosi Adami Sieklucki Camerarij Trni Vissogrodiensis ex
olim Gnosa Josepha Brzeska procreatae Filiae Recogno
scentis vero Neptissae Germanae subscriptae Summam Mille Flo

renos

Florenę Polonę Ejdem Mosce Sieklucka Transfundisse
Quam Summam Supercessam ad Fata sui parti
tipationem ab eadem provisionis reservasse
altedictam Cessionem Tam per Recognoscentem
Quam et modernos Comparentes nullo quodam
modo actu vitiasse, Pro cujus Solutione + Summae factae Mosca Constan
tiam Sieklucka In Assistentia Parentis sui Sinagogam
Plonscensem ad Praesens Judicium Convenisse Deduci
tur. Proinde Quo ad Actoratum Mosce Constantiae
Sieklucka Judicium Statuit Quatenus Sinagoga
Plonscensis unus ad alterum se se non referendo
Insistendo Cessioni supra de actu Exaratae Summam Mille
Florenę Polonę virtute Scripti membranej Apud Ean
dem Synagogam haerentem una cum Provisione a Fatis
olim Mosce Barbarae de Strzeszewskie primo Brze
ska ex post Strzeszewska ejusdem actricis aviae per
Quinque a Centum quotannis Computanda. In et
pro vigilia Festi Nativitatis Sancti Joannis Baptistae In
anno praesenti Incidenti Coram Actis Orensis Plocensis sub
poena Baonis In casu Contraventionis aica ma onem
faciendam publicanda praevia Securitate ubi Sum
mae Muliebris In Bonis mundis et Liberis providenda
ad Quietationem In Competenti assistentia Recogno
scendam Parti actoreae scilicet Mosce Constantiae Sie
klucka Solvant et realiter enumerent. Quita Poena
Trium marcarum Polonę Parti In Trno Solutioni prae
fixo et sub rigore Eodem Judicio suo totice Insistenti
solvenda. Quo vero ad alteram Similem Summam
Mille Florenę Polonę ex Eodem Scripto Judaico appa
rentem Indisposite relictam Jure naturae Omnes Suc
cessores olim Mosce Barbarae de Strzeszewskie Brze
ska Respicientem. Quoniam ad Eandem Summam
Tam Conventus Plonscensis + Patrum + Carmelitarum Regestra
Funebralium expensarum ejusdem olim Mosce Barbarae

Strzeszewska

Strzeszewska Quam Synagoga Plonscensis Itidem
Regestrum stante vita ejusdem pro variis Necessa
riis Erogatar Pecuniar reproducunt. et tan
quam Creditores Suprascriptae Gnosae Strzeszewska
ad Summam praemissam mille Florenorum Pol. recurrunt
Quorum Creditorum Regestra In Judicio suo perrecta
Liquidationi et Evictioni subsunt. Proinde In or
dine Liquidationis Earundem Praetensionum Rege
stro Specificatorum Necessariam esse Condescensionem
ad Oppidum Plonsko Gnosorum Camerariorum Trium
Plocensium et Pro Feria Quinta Intra Octavam Festa Cratiosi Corporis Christi Dni
In anno praesenti Indicendorum ~~[illegible]~~ Conducendorum adinvenit Qui Gnosi Came
rariis Suiusve absentia non obstante Dummodo
unus adsit Condescensurus Comportationem # Re
gestrorum Demandabit, Summas In expensas Erro
gatas Liquidabit Juramenta ubi necesse erit
Excipiet Solutionem Summae pro re Cujus Inter
erit Injunget, reliquam Summam ultra Creditores Ejusq
olim Gnosae Barbarae Strzeszewska In Capita Lucas
sorum Jure naturae Respicientium Dispartiendam
observabit et peraget, Partesq In omnibus et Sin
gulis Praetensionibus nihil Intactum et Irresolutum
relinquendo relinquendo finaliter Decidet Disju
dicabit ac moderabitur Cujus vel Quorum Decisioni
Partes Parere et In Eadem acquiescere sub poena
Banitionis Illo In Trno Condmi super Parte Con
traveniente publicanda Debebunt et Tenebun
tur Sub poena Septem marcarum Polonicarum Parti per
Partem Compensanda Judicio suo Totice ab utraq
Parte Ininstanti praxi Juris solvenda ~~[illegible]~~
~~[illegible]~~ Pro Quo Condmi Trno Partes Quos
Quolucrint et negotium popescent adcitent adcitandi
sub rigore quo supra Comparere Tenebuntur De
creti praesentes vigore

Documentorum per meum Brzeski praetensor praevia Comprobatione
Juratoria Tum et

Inter. Gium Theodor

inter Gnesum Theodorum Brudzinski actorem pltem. Et
Perillustrem admodum Rndum albertum Ubysz Ca
nonicum Collegiatae Plocensis Cittum per Gnum Lauren
tium Sobolewski Et Gnesam Hedvigim Ubyszowna
Gnesi Laurentij Drozdowski Centem Cittam per Eunae
Gnesum Laurentium Drozdowski maritum Centro
versijs Partium Exauditis Judicium. Quoniam In causa
presenti post Prolatum Decretum Injunctae Solu
tionis Quotae undecem aureor Hungaricalo ob Ple
nariam Convictionem olim Gnesi Petri Ubysz
Summae altedictae Debitoris suo In Judicio subse
cutum Pars actorea Denuo Condemnationem ulti
mariam tam super Successtrice ejusdem olim Gnesi Petri
Ubysz ~~[illegible]~~ Quam olim Gnesi Casimiri Ubysz
Jtiae unica Successtrice et Ipsomet Gnesi Francisco Ubysz
Patruo Bonor Sadkowo Haeredibus presenti In Judi
cio obtentam reponit. Proinde non obstante Contu
macia Successtricis olim Gnesi Petri Ubysz ac Gnesi
Francisci Ubysz uti Processu tam ante Decretum
quam post perductae Convictionis Judicium Partibus Com
parentibus experiri mandat. In Experimento De
cidendo Citationem Partis acto Parti Cittae suum ad Ju
dicium editam. Siquidem Illustris admodum Rndus
albertus Ubysz Canonicus Collegiatae Plocensis atq
Gnesa Hedvigis de Ubysze Drozdowska olim Gnesi Ca
simiri Drozdowski Tiliâ Citti Sortem olim Gnesi
Petri Ubysz ex qua pretenditur Summa a Gno
Theodoro Brudzinski moderno actore non ten
tam esse allegant, Primimo premissum Onus
uti olim Gnesi Petri Ubysz Proprium, tum et
Processum ex re Impugnatae Traditionis tam
ad Sortem olim Gnesi Petri quam Gnesi Francisci
Ubyszow regulandum Inferunt. Proinde In ordi
ne Exdivisionis Sortis Summae premissae et Processui

Obnoxiae
Competentis

obnoxij adequatae necessariam esse Condescensi
onem In Trnum Bonor Sadkowo Judicij sui aut
Gnesor Camerarior Trnium Plocens ~~Capit~~ In et pro
Feria Secunda post Trm Sanctae Margarethae Vir
ginis et Martyris In anno Presenti Incidenti Condu
cendor adinvenit Quod Judicium sive officium
unius uli Duo Duor ubi Tres absentia non ob
stante mutuo partium Sumptu Condescensurum
De Sortibus tamolim Gneri Petri quam Gneri Franci
sci Ubyszow Inquiret, Investigabit. Sortem Proper
tionatam Summae et Processui Correspondentem
Exdicidet, Et Quas super quo Interent Irrogabit Satisfactionem omnimodam lui et
a quo Competient Prestandam Demandabit
Partesq In omnibus et Singulis pretensionibus
nihil Intactum et Irresolutum relinquendo Pro
Exigentia Legis Justitiae finaliter decidet
Disjudicabit ac moderabitur cujus Decisio
ni Partes Parere et acquiescere ~~Debe~~ sub
poena Bacnis Illo In Trno Condnis super Parte
Contraveniente publicanda Debebunt. Lusta
poena Septem marcar Pol Parti per Partem
Compensanda Judicio suo totiae Iniustanti pra
xi Juris Per utramq Partem Solvenda. De
creti Presens vigore &

Inter. Gnesos Magdalenam Gneri Pauli Tokarski Cunegun
dim primiolim Gneri Antonij Turowski Secundi ad pre
sens voti Gneri Josephi Dziwanowski Claram Gneri
Josephi Obrębski Contes Kraszewskie atq Earumq
maritos actores per Gnesos Paulum et Tokarski et
Josephum Obrębski suis Contum ac Gnesor Dziwa
nowskich nominibus Pltes. Et Gnesum Thomam
Kraszewski Cittum per Gnum Laurentium Sobolnicki
Et Iueniam Gnesus Franciscus Kraszewski Presenti
In Trno Disparet et se Condemnare permittit

Proinde

sub actu Feriae Quartae post Festa Solennia Sacri Pentecostes anno 1776to In Plonsko

Prout ultra res mobiles circa Decretum Castrensem Plocensem Gnesae Beatae Woznicka extraditas et ad praesens Comperdatas et de Exolutione praemissae Summae Trium millium Trecentorum Florenorum Polonicorum olim Gnesio Taboroski Inscriptae per olim maritum suum subsecutae ~~[illegible]~~ ~~[illegible]~~ ~~[illegible]~~ ~~notitiam~~ Actualem habet notitiam Comprobet Idque Instanti; Et Quoniam hocce Juramentum Mfica Wagrodzka In attendentia Partis Actae praestitit Quo attento Juramento Cassata Inscriptione anni 1757mi Feria Quinta post Festum Sancti Martini Pontificis Coram actis Tribus Plocensibus per olim Mficum Wessel Dapiferum Sieprcensem In rem olim Gneri Taboroski super Summam praetactam recognita Judicium Tam Mficam de Nowowieskie ultimo Wagrodzka matrem Quam Successores olim Mfici Ignatij Wessel Dapiferi Sieprcensis ab Impetitione Successorum Taboroviano tam In tantum praetensae Solutionis Summae praetactae Quam res mobilium In ante extraditas et ad praesens Comperdatas Liberos facit et pronuntiat. Eademque vero res In Judicio Comperdatas per Gnesae Smolinska rehabendas Determinat ~~[illegible]~~ prout et Instantanee recepit Decreti praesens vigore

Ad Gnesum Fabianum Grzybowski Burgrabium Castrensem Plocensem actorem per Gnesum Mathaeum Krzywkowski Inscriptum Plenipotentem Et Illustrem admodum Reverendum Casimirum Wasinski Praepositum Uniecensem Cittum per Gnesum Adamum Miłodrowski Inscriptum Plenipotentem Controversijs Partium Inductis Exauditis, Judicium Decidendo Citationem Partis actae Parti Cittae suum ad Judicium editam. Decernit Quatenus Partes Documenta Causam praesentem Evincentia sibi abinicem pro sequenti Judicio Cadentia ex alternata In Kaczyn Cele

brandas

Celebranda Juxta praescriptum Legis Commu
nicent Trno Conservato

Inter Gnosum Petrum Dobrski acto et Cittum pltem
et Gnosos Franciscum Roginski Victoriam
de Bromirskie Invicem Congos Cittos et acto
res per Eundem maritum suo et Contis suae
nomine pltem, Et Quoniam Gnosi Raphael
Bromirski et Cajetanus Wolder ad Actora
tus Distinctos Tam Gnosi Dobrski Quam
Gnosos Roginskich Congum Citti praesens
In Trno Disparent et se Condemnare per
mittunt, Proinde super Eisdem et quibus
ad actoratum Gnosi Dobrski Contra Gnosum
Bromirski Institutum In Lucro Cassationis
Contractus Arendatorij Dimissionisq Sor
tium Bonor Dobrski Levationisq Sum
mae pro Duobus annis non extenuatis
provenientis, Jam vero ad actoratum Gnosos
Roginskich Congum Contra Eundem Gnosum
Bromirski et Contra Gnosum Cajeta
num Wolder promotum In Lucro Com
portationis Contractus Resignatorij respe
ctu Demissae hereditatis Bonorum Skar
boszewo et Osiek Inter suprascriptum Gsum
Bromirski Cittum et Gsam Roginska Acto ab
una, et Gsos Skwarski et Arciechowski parte ab
altera Initi et Confecti Quolem portati Solutionis
Summae Ex Eodem Contractu apparens Cum provi
sione proveniens actricem Gsam Roginska re
spicientis Decernitur Condemnatio et pro peraganda
Executione remittitur ad meum Loci Capitaneum
Cum Comparens vero Causa Ipsius suspenditur ad ~~Disparitatem~~
Convictionem Disparentium

Publicatum

Inter Gsum Josephum

Proinde super Eoe Citto Dis parente ratione assi
gnandae Doti de Bonis Paternis et maternis per
mittitur Condemnatio Et pro peragenda Executione
Remittitur ad mcum Loci Capitaneum. Publicatum
mcum Ignatium Sąmpławski Venatoricae Dobri
nensem Dominum Tum Nles Paulum Lenczewski
administratorem Albertum Krzyżewski atq Lsos Lau
rentium Vladarium Nicodemum Kurkus Smlem Alber
tum Astemberski de Bonis Drozdowo Subditos
Acto per Eumc mcum Sąmpławski suo et supraseri
ptor Actorne pltor. Et Mcos Josephum Victorinum
et Michaelem Kossobudzkie Thesaurarides Cie
chanoviensis Cittos per Gnosum Josephum Łosowski
Illustrem admodum Reverendum Antonium
et Gnosum Joannem Draminskie Cittos per Eumc
Gnosum Joannem Draminski suo et Ejusdem admoc
Rndi Fratris sui nne pltor. Gnosum Laurentium Dro
zdowski Cittum pltor ~~Dominum~~ Tum Lsos Antonium et
Stanislaum Jozwiaki Mathiam Pawlak de Bonis
Kossobudy Subditos Cittos per Gnum Josephum Łosowski
nie nen Lsos Ambrosium et Antonium Trzynesaki
de Bonis Kruszenica Subditos Cittos per Gnosum
Joannem Draminski. Tum quoq Lsos Stanisla
um et Albertum de Bonis Draminko subditos
Cittos per Gnum Laurentium Drozdowski Judicium
ad ~~[illegible]~~ prepositionem Comparentis Mficor Kossobudzkich
Cittator Dilationis majoris ~~[illegible]~~ ejusdem Mficii Koso
budzkim Datum Ex quo Causas majoris Importantiae
In Commissione In Fundo Bonor Kossobudy agi
tatae pronunc attentatae Quam Literatoriis Do
cumentis pro sequenti Judicior suor Cadentia ex
alternata In Racia Celebranda probabitur Trno
Conservato.

Mficum Ignatium Sąmpławski Venatoridam Do
brinensem actorem Pltor. Illustrem admodum Rndum

Vincentium

Vincentium Cmielewski Praepositum Kamienicensem Bo
Rzewin ad Communitatem Wągrowiensem Spectantium
Commissarium. atq Lsus Antonius Brogosz et Pau
lum Trubawiak de ejsce Bemi Rzewin subditos
Citatos per Gnosum Matheum Krzywkowski tandem
non sunt.

Inter. Mcum Ignatium Sąmpławski Venatoriae Do
brinensis actorem pltem. Et Mcum Josephum Bro
mirski Thesaurarium Prasnensem Vice Capitaneum
Orensem Pltus Plocensis Dominum. Ac Nlem Ra
choski administratorem, atq Lsum Adamum
Citatos per Gnosum Laurentium Sokolnicki
Controversiis Partium Inductis Exauditis. Judici
um Decidendo Citationem Partis actoreae
Parti Citatae suum ad Judicium editam. Quo
niam Causa Facti et violentiae peractae
suo In Judicio vertitur. Quae sine Inqui
sitione Decidi Nequit. Proinde Judi
cium necessariam esse Inquisitionem
pro sequenti Judiciorum suorum Cadentia
ex alternata In Raciąż Celebranda ad
Contenta Trni et Protestationis Partis acto
reae Per Partem utramque tam In
Probationem quam emundationem edu
cendam Censet Termino Conser
vato.

Inter. Mcum Ignatium Sąmpławski Venatoriae Dobrinensis
actorem pltem Et Honestum Albertum Dictum Zakrzycki Citatum
et Judicem pltem Controversiis Partium Inductis Exauditis
Citationem Partis actoreae parti Citatae suum ad Judicium edi
tis Decidendo. Quoniam Causa Facti sine Inquisitione Decidi
nequit Proinde Judicium necessariam esse Inquisitio
nem pro sequenti Judiciorum suorum Cadentia ex alternata In
Raciąż Celebranda ad Contenta Trni Partis actoreae per Utramque
Partem tam In Deductionem quam emundationem edu
cendam Censet Termino Conservato.

Sub Die Veneris Quarto post Festa Natalis Sacri Penultimo Decembris anno 1776. In Plonsko

Inter Snosium Simonem Janski Actorem citatum pnsr. Suum Adamum Dawidzki Citatum pnsr. Judicium Citationem Partis Actoreæ pro Solutione Quinquagintæ Marcar pro Dota Laboriosa Anna Actoris Subditæ olim Laborioso Valentini Citatæ Subditæ Consortis Decreto Antecessoris Judicijalis Earundem Inter Partes Fra 2da Festo Die Festi S. Lucæ Evangelistæ Die Decima Octava mensis Octobris Anno 1773tio pro Lato ad Solvendum Actori a Citato adjudicato, Contra Eundem Citatum Suum ad judicium edictam Decidendo Licet quidem Suus Adamus Dawidzki Citatus Tenendo se Compsanatione inter Actorem ab una et se Parte ab altera in Cyndaty Die Vigesima Tertia Novembris Anno 1773tio Initæ, Dua Compsanatione Laboriosam Magdalenam Ejusdem olim Laborioso Valentini Actoris dorsem Filiam apud Snosum Witeuska existentem in bonificationem Commisar. Quinquagintæ Marcarum pro Citatus Actori habere Commisit et In Fundamento Eiusdem Compsanationis Snosus Janski Actor Eiusdem Citatus Coram Actis Castrens Plocens Fra 2da in Vigilia Festi Sancti Andreæ Apli Die 29 mensis ejusdem Anno Eodem 1773tio de Omissis maneis Audientiæ quid Davidis Exinde Deliberandum se a Solutione Omissar. marcar Exinde exposuit cum tamen circa Repetitionem Extraditionis Ejusdem Labeæ Magdalenæ per Suum Janski judicis Coram Snos Witeuskie Intentatam Eandem Laboriosa Magdalena a biennio a tatis sua per Snosum Witeuska Conservata Decreto Judicij Dni Fra 3tia pt Dcam Exandi Anno Elabso 1775 Inter Modernum Actorem et Snos Witeuskie pro Lato ex re Alumnatus proprietati Eda Witeuskie adjudicata sit. Exinde q Snosus Janski Actor in Omissis Quinquagintæ Marcis non satisfactus esse Elicitur Duo circa Judicium Compsanationem prasserta tum et Litis Dationem quo ad Eas Marcas nonobstantibus Statuit Quatenus Snosus Adamus Dawidzki Citatus in Satisfactionem Omisso Decreto Judicij Dni Anni 1773tij Marcas Quinquagintæ Solomicales Snoso Janski Actori pro Vigilia Festi Sancti Jacobi Apli Anno Presenti Venturo Coram Officio et Actis Castrens Plocens sub Pœna Banitionis civilis Mappowem faciendi in Casu Contravention. publicanda Solvat et realiter

enumerat

. enumerat Luidus Lana Innus Marcus Solony Parte pro
Termino Eod Judicii duo totid in Instanti sub Rigore
Solito per Citatum dobrenda Decreti Presentis Vigor

Inter Nonum Simonem Kazeus de Autorow pntr Et Luam
Nodus Bartholomeus Sosicki Actus presenti in Termo dispa
Et se vne non vendidisse bonis unius Carrecti diliginis hicma
mensure Plonscen antiquae condemnare permittit pro
super Eod disparenta permittitur condemnatio qua dec
nitur additur et Remittit. Suplicatum

Inter Dnam Rosaliam de Zurskie Sti Joannis Klenicwski dece
vi Maritj Cntem in Actia Nobi Mathei Lenczycki de
nem Dni Actricem pntr. Et Nos Mariannam de Maczewsk
olim Sti Jacobi Bronowski Relictam Cntem Vidnam Mathei
Albertum Filium Bronowski Ad Et Indicentes per Eund
Albertum Bronowski Filium suo et Matris suae nne pntr
Judicium Citationem Partis Acto ide Citatae Parti pro exhibition
Vacuae olim Nobi Catharina Maczewska Virgini Monialiter dece
Actricis Soror abstinentia ad venum in Vita Ejus per Eand Actricem
Concessis per Citatos post Data Ejus Nobis Maczewska acq
sum ad Judicium edictam decidendo Lucriam ex Cognitione
Partium in Controversijs Earl judicialiter illatis Constat
Innum de Zurskie Klenicwski olim Nobi Catharina Zurska
Soror sua Abstinentia in Suppeditationem Ejus Juvencam
Biennalem Concessi dispe, Eandemq Juvencam per hanc
olim Noblem Maczewska circa Partem Actum Commanentem
Ibid Conservandam in Vaccam excretam et post subsecuta
olim Nobis Maczewska Data circa Actos derelictam et per
Eosd Actos dispositam ipse Leo circa Judicium studendo
Additis et equitati statuit Luatenus Pars Citata Eandem
Vaccam Languam pro Juvenca per Actricem data recompen
sando Leo Tam Virginibus Horam Solony et Moderamine Ju
dicij sui adinvehendam Nunc de Zurskie Klenicwska Actrici
ad Manus et Luidationem Coram officio et Actis Castren
Plocen in et pro Festa Ida post Dm Sanctor Petri et Pauli
Apostolorum in Anno presenti Ventura Coram officio et Actis
Castren Plocen sub Pena Banitionis circa Mansionem in
Casu Contraventionis publicanda Adobrat Luidus Lana Innus
Marcus Solony Partis Actoris cum suppasera Leota Judicium
Leto die Instanti sub Solito Rigore et pro Parte Actoris Dec
Decreti Presentis Vigor

Inter S Joannem

Inter Dnos Joannem et Stanislaum Grabowskie Fratres
inter se Germanos ex una Bernardum Woynowski Actorem
per Eund. D. Joannem Grabowski suo et Fratris ac Dñi
Woynowskie nomine pntr. et Dñi Andream Chądzynskiego
et Actu pntr. Dnum Jacobum Grabowski Actum p. Dñi Joan-
nem Grabowski Dñs Joannem et Josephum Molskie Actu
pntr. Judicium Citationes Partium suum ad Judicium sibi
abinvicem editas deducendo Controversijs inductis Exam-
inatis In Causa Orenti Ratione Vigentiarum Termini Par-
tium ulteriorem sibi abinvicem Objectar. Dilatio-
nem Inquisitionis ad Contenda Terminorum et Prote-
statorum Partium ulteriorem per Eas q. ulteriorem Partes
educendo id q. pro sequenti Judicium suum Laden-
da "exaltenandam pro Sabbato Crastino
da "dari et Concedit Termino conservato

Inter Dnum Casimirum Bielkowski Actorem per Dñi Adamum
Milowski et Dnos Marianum de Jarosze wskie Dnos Fran-
cisci Milocki Relictam Cathen Vidnum Adam per D. Paulum
Zoltowski Dnum Michaelem Milocki Actu pntr. Jenen
Dnam de Jaroszewskie Milocka Matrem et q. Dnum
Franciscum Milocki Patrem "defficientes a ductionibus olim Dñi Fran-
cisci Milocki Filijs et Filiabus suis Jutonde duabus
entibus Inscriben Comparitionem Successores olim Dñi
Francisci Milocki Citatos per Dnum Paulum Zoltowski
Jenen quo comparentem Dnos de Jaroszewskie Milocka
ad Successiones olim Dñi Francisci Milocki produc
Attenipsi tentiam et Juramentum non produxit Imo Eund
Dñm Marianum de Jaroszewskie Milocka et Successiones
olim Dñi Francisci Milocki Condemnare permittit Pro
inde cum Dnos Michaele Milocki Patruo duo pendit
Causa Jozens ad Convictionem disparentium super
duobus disparentibus ratione non Solutionis Depli-
cis Vadij Capitanealis Dño Jablie Dñi Ledniowski
Alberto Sokolowski pro attentis Violentijs adjudicati
et per Eund Dnum Sokolowski Dñs Bielkowski Trans
Jusi permittitur Condemnatio qua Decernitur Addi
tur et Remittitur. Publicatum.

Inter Dñm Casimirum Bielkowski Actu pntr. et Dñm
Lisowski Citatum per D. Paulum Zoltowski Judicium
Citationem Partis Actoris Citatis Partibus ad Judicium

Edictum

Editam decidendo Controversijs Inductis Examinatis Ulteriu
causa nec violentiae promota Dilatione new Inquisitionis
ad Contenda Termini est Manifestam Partis Actoreae Eam
in Probationem quam Emundationem pro sequenti
Judicior. Duor. Audientia exaltenda in Causa celebranda
et audienda Dat est Concedit Terminu Consernato

Inter Exoam Rosaliam de Karwowskie primi olim Exi Stani-
slai Kierski secundi voti olim Exi Alberti Smoniewski Cate-
Relictam viduam Actricem partem et Exnos Michaelem
et Stanislaum Myslewskie Citatos partem Judicium
Citationem Partis Actoreae cum Partem Citatam Comparu ad Ju-
dicium et Litem decidendo Controversijs inductis Examinatis
Duoniam Exna Rosalia de Karwowskie ultimo voto Smo-
niewska Actrix Summam Quinquaginta Zyphonum
ab olim Exno Stanislao Kierski priori huio maritio per
olim Exnos Petrum Myslowski et Theresiam Iwaczyn-
ska adscriptum manuale Contractam esse inferr. Idem
scriptum cum Residentia in Bonis Sokolniki ex permis-
sione Divina Manifestatione per se et olim Exnum
Albertum Smoniewski Secundanium maritum suum
coram Actis Castrens Plocens Sabbatho post Cam
Invocavit Dies proximo Anno Dni 1759 no facta Con-
vocationem esse incusat Ea Jus Dem q Summe Solu-
tionem Virtute Juris ad vitalitij ab Eod. priori marito
sibi Servienti sibi a Citatis injungendam exposuit
cujus Realitatem Juramento Comprobare pte de
Jure Debito Enarrans Offert Duo circa Judicium ad-
mitti sibi Actrici ad Comprobationem realitatis Empti
Summae adinvenda Statuit Quatenus Comparitio
in Eam Rotham pronit Summa praetacta Quin Gua-
ginta Zyphonum realiter ab olim Exno Kierski per
Parentis Citatorum est Contracta et ad hucusq non Exo-
luta nec ullo modo Bonificata id q in Instantij pretit
tit Eadem Exna de Karwowskie Smoniewska Actrix hoc
Juramento Cui Rotha suppraeinpta Duo Attento Juramento
Decernit Judicium Quatenus Pars Citata Summam
praetactam Quinquaginta Zyphonum Juramento
Evictae Cui Eidem Actrici in casu Tra Secunda pte Exnda-
cto nunc Petri et Pauli Apostolor. Anno Presenti Venturo

Coram

Coram Officio et Actis Castrens. Plocens. sub Pœna Banitionis circa Manifestationem faciendam in Casu Contravens. publicanda prævia Securitate providenda Solvat et Realiter enumeret Luita Pœna Trium Marcar. Polon. Parti Actoreæ pro Termino quo supra Judicio suo totiq. in Instanti sub Solito rigore Solvenda Decreti Præsentis Vigore

Inter Gnosum Paulum Zbyszenski Dictum Otrok Actorem pntr et Gnosos Stanislaum et Casmirum Zbyszenskie Citt. per Eund. G. Stanislaum Zbyszenski suo et Fratris sui nne pntr Judicium Terminum Partium per anterius Decretum Judicij sui Conservatum decidendo Controversijs inductis Exauditis Insistendo Eiq. Decreto Anteriori Judicij sui Statuit Quatenus Nblis Paulus Zbyszenski Actor Vulnera sua in Obductione Coram Actis Castrens. Plocens. Fra 2da pt Dominicam Rogationum Anno 1766 to per se contra Cittos facta Specificata Comprobet idq. in Instanti Comprobavit prout sibi Vulnera Eaq. per Nblem Stanislaum Zbyszenski sunt inflicta Qua attenta Comprobatione Statuit Judicium Quatenus Gnosus Stanislaus Zbyszenski Citatus pro Eisq. Vulneribus inflictis Marcas Triginta Polonicales in Vim Taxæ per Judicium suum ad mentem Legis adinventæ Gnoso Paulo Zbyszenski Actori pro Crastino Festi Natus Sancti Joannis Btæ in Anno præsenti Venturo Coram Officio et Actis Castrens. Plocens. sub Pœna Banitionis circa Maffonem faciend. in Casu Contraventionis publicanda Solvat et realiter enumeret Luita Pœna Trium Marcar. Polon. Parti in Termino et sub Rigore Eoq. Judicio suo totiq. sub Solito Rigore ex Regro Pœnalium extendend. per Eund. G. Stanislaum Zbyszenski Cittum Solvendum Gsum autem Casmirum Zbyszenski anteriori Decreto Judicij sui ex re Violentiæ pro suo demerito jam Pœnalem ad præsens de Inflictione Vulnerum non inculpatum Judm Liberum pnunciat D. P. V.

Inter Gsum Paulum Brzeski Actorem ~~pntr~~ et Cittum pntr et Gsum Franciscum Olszewski Burgrabium Castrens. Zacrocimens. Citto et Actorem pntr. Judicium Citationes Partium sibi ab Invicem editas decidendo Quoniam Causa præsens sine Condescensione decidi nequit Proinde suspenso toto negotio necessariam esse Condescensionem ad Fundum Bonor. Brzescie Judicij sui aut Gnosor. Camerariorum Terrium

Plocens.

Captato Tempore Prvia Avisatione Tempestive faciendæ Condu
cendorum adinvenit. Quod Judicium sive Officium Aut Unus Mũs
Judex Terrestris vel Hospes Camerarius Mutuo Partium Con
ptu conducendus Condescendurus. Comportationem Documen
torum Causam Presentes evincentium injungit Summas
Expreciis Sortium per Hospitem Brzeski in rem Hospitis Otre
wski resignatarum Ad mentem Contractus provenien
tes Creditoribus Exoludas Liquidabit residuitatem Eam
cui Competierit Solvendam assignabit Lenas actione
Contraventionis Contractus si debebuntur super quo
interevit extendet de Pretensionibus per Hospitem Otre
wski ad Spem Brzeski habere Objectis Inquiret Investi
gabit Inquisitionem Expediet juramenta Eruet Du
bia quæcunq resolvet Satisfactionem Omnimodam cui
et aquo provenient decernet Partes in Omnibus et sin
gulis Circumstantijs nihil intactum relinquendo
ad Contenta Documentorum et Terminorum pro exigentia
Legis justitiæ decidet dijudicabit et modo sabitur
Cujus Judicij Decisioni Partes et Advocandi parere
et judicatum pati sub Pœna Banitionis illo in Termo
Condescensionis super Parte Contravenient publicanda
Debebunt et Tenebuntur Lucita Pœna Septem Mar
carum Polonæ Parti per Partem Compensanda Judicio Suo
totiq in Judicando sub solito Rigore ex Registro Penalium
extendendo per utramq Partem Solvenda pro Quo
Condescensionis Termino Partes Quas voluerint et
negotium Presens postulaverit Advocandi Quo
parere et judicatum pati ~~Obstrin~~ sub similigno
Rigore Obstringuntur Decreti Presentis Vigore

Inter Hospitem Mariannum de Szydlowskie primi olim Hospi
Josephi Gurski ex parte Vti Secundi olim Hospi Francisci Ma
Lanski Petitum Actorem Viduam Actricem per Hospitem Ma
thiam Dobrski specialiter Inscriptum Partem, Hospitem
Laudum Brzeski Citatum pars Hospitem Franciscum Otre
wski Actum per Hospitem Aloisium Skwarski Judicium Con
troversijs Partium Coram se inductis Exauditis Citationem
Partis Actoreæ Citatæ Partium Quarum ad Judicium Exhiben
dendo Quoniam Pars Actorea pro Solutione Summæ Mille
Quadringentorum Nonaginta Florenorum Groscorum Septem Solidor

Duor

Dzonum Polonicalium per Inosum Laulum Brzeski Actricem Moderne Coram Actis Castren Stolen Fra 2da ante Fm Natis Sancti Joannis Bpte Anno 1766mo super Bonis Brescie authentice Inscripta agit, Bona q Eadq Brescie Desbante Contractu Resignationis Inter Eumq Dnm Brzeski ab una et Inosum Franciscum Olszewski Pte ab altera in Modo die 6ta Julij Anno 1744to Inito Actis Castren Stolen et Eva Menstis Ejusq Anno Eodq Approbato per Eumq Brzeski in Rem Ejusq Inos Olszewski Resignata Ejse Deducitur et in pacificationem Onenis Moderne Actricis Inos Brzeski Inos Olszewski Summam Mille Centum Pte Zymphonum grossor Octodecim Polonicalium quemlibet Zymphonem Trigintagrossis ejs numerando ex pretio constituto juxta Obloquentiam Contractus Reliquisse Demonstratur Quocirca Judicium Insistendo supra Dcto Actu exarata Inscriptioni Statuit Quatenus Inos Franciscus Olszewski citatus ex vigore citi Juris Debeat dari jussus per Bonis Brescie ac Cassempta inde pacificationis Summam Modernam Actrici Concernentes Eandem Summam Mille Quadringentor Nonaginta Horum Groshorum Septem Polon Solidor Duor pro Vigilia Festi Natis Sancti Joannis Bapte Anno Presenti Venturo Coram Officio et Actis Castren Stolen sub Pena Banitionis circa Massonem faciendam in Casu Contraventionis publicanda Inde Mariannae de Szydlowskie Malawska Actrici Solvat et realiter enumerat salva repetione ex re non Talis Summa ad Pacificandum Oneris Ejusq in Contractu indigitata Pro Olszewski apud Eumdem Brzeski reservata Quo vero ad provisiones ab Eadq Summa Petendas De Quibus Inos Brzeski citatus Quietationes Manuales ad Annum 1773tium pro duci debent et post Easq Quietationes Pars altera pro uno Anno sibi Eo Debendam Provisionem magnitudinis pro Annis vero binis exolvendam sibi pretendit Inos vero Brzeski stante dicti Processione etiam post hidetum cum Pro Olszewski Contractum Anno uno per decurrente scilicet Anno Presenti Provisionem Actrici pertinere Pertenta scilicet Anno Presenti Provisionem Actrici pertinere pertenta allegata et Eandem allegationem Juramento comprobare Offert Quocirca Admissibili adinventa Hac Quidt Judicium Quatenus Comprobet in Eam Rotham prout

Provisionem

Provisionem Eand pro Anno proxime Lapsato Possessionis sub ultimo realiter Parti Actoree exolvi et in hoc Instanti praestiti hoc Juramentum Quo attento Juramento Liber a Praetensa ex Possessione sui Provisione pronunciatur Jam vero pro Anno ultimo adhuc Continuando Dnus Franciscus Obrzewski ex Possessione sui Provisionem per Quinque a Centum Computandum pro Termino et sub Rigore supraso Parti Actoree exolvat Quida Plena Unum Marcar Polonicalium Parti Actoree Dña Mazowska cum Summa sub Eod quo supra Rigore Judicio suo totiq in hoc Instanti sub Solito Rigore ex Lege Provinciali extendendo per Dnum Obrzewski citatum solvenda Decreti Praesentis Vigore.

Inter Dnos Josephum Matthiam Josephum Antonium Marianna Virginem Nuptam Rutkowskie Actores per S. Antonium Rutkowski duo et Alios Actores mpr Dnos Chathariana de Rutkowskie Dnos Andrea Chrzanowski Citatum Actricem per Eumq Eum Antonium Rutkowski Admodum Matthaum Rutkowski Praepositum Zgliczynen Sabinum et Dnos Adamum et Mariannam Rutkowskie olim Dni Matthia Rutkowski Filium et Filiam Citatos per Eum Matthaum Krzyzanowski Inscriptum Plenten et Dnos Jacobum et Laurentium ac Stanislaum Nadratowskie Citatos per Eund. Judicium Exauditis Partium Controversijs Decidendo Citationem Partis Actoree Citatae Parti Reorum ad Judicium editam Statuit Quatenus Partes Documenta dicta Causam praesentem Evincentia Actrix sibi ab invicem ad praescriptum Legis pro Legenti Judicionum Dnorum Cadentia ex alternata in Radix celebranda Communicent Termino Conservato.

Inter Dnum Michaelem Uniecki Actorem mpr et Mum Josephum Ubysz Venatorem Dnos Actum per Dnum Laurentium Lokoznicki et Mum Petrum de Ubyszew Mum Theodorum Lokoznicki Inbunis Dnos Citatum per Dnum Laudum Zoltowski. Et Tandem Dnorum Comparens Mus Josephi Ubysz Venatoris Dnos Intro. Dictum Negotium ab Inscripta Compositione recedit Et Eandem Principalem Dnum Condemnare permittit Judi

super

super Eod Mio Ubysz valione et solutionis summarium
Termino Compirehensar permittitur Condemnatio
Eud Decernitur additur et Remittitur Lublicatum

Inter Nosum Stanislaum Stlo Dowski Actorem et Citm
pnbr. Et Nros Josephum Cywiens ki Joannem Lodzinsky
et Honestum Franciscum Cibates et Actores per Eund
Nosum Josephum Cywiens ki suo et alior Actor et Adv
nre pnbr Stm Jacobum Szablowski Citatum per Eund
Nosum Alexandrum Wolowski Citatum per Stm Paulu
Lo Stowski Judicium Decidendo additationem Partium post
Trans Labsum Determinum sibi Abinvicem Edictas Controver-
sijs Partium inductis et auditis Deneri Partes inter se Ayen-
tes Reponere Inquisitiones in Antecionibus Judicijs suis
et Ductas Concess, et quoniam reposuerunt Ideirco Satisfa
ctione hoc in puncto ad inventa ad Lectionem Reponidas
Inquisitiones Condescendit. Quibus Lectis et Diligenti
mutua discussis Quoniam ex Eisd Ingnibus Lucii de pa
tet Nblem Stanislaum Stlo Dowski apud Laborioseum Fran-
ciscum protunc sub protectione Nosi Cywiens ki Comma
nentem certo Tempore Equum ad Trahendam Vecturam pro
Diu venditione Legetum Varsaviam accommodasse et in
recompensam proprium Equum Eid Labio Francisco alio
Tempore et Limiliter ad Vecturam trahendam Concedeu-
dum promisisse in posterum expedito itinere Equo
Labii Francisci, Equum proprium juxta promissum Lui
reconventionaliter Labio Francisco Concedere noluisse
nec per Concesso Equo Eid bonificasse exinde Labsum Franci-
scum indusia Nblis Stlo Dowski propria in Domo Ejusd
Labii Francisci circa Lodziam existentia ad inboni-
ficationem Concesse Equi detinuisse, Nblem quoq Stlo Do-
wski Et ex motivo Labsum Franciscum hic in Plonsko
Die Dorensi Colaphisasse et gravius, ni ab alijs defende
retur: Conculere attentasse, ac postea de necessitate post
quem recessum, Labsum Franciscum Nro Cywiens ki Domi
no suo protunc in Eod Oppido Existenti de dua Cola-
phisatione relationem retulisse Nosuum quoq Cywien-
ski cum Apocatis sibi Nblibus Joanne Lodzinski et Jacobo
Szablowski Vendicte motivo Nblem Stlo Dowski per Oppidum

Plonsk

Stonsk ubinam Lit investigasse deinde inventum in hospitio Opprobrijsse Concubijsse per Nobem Sadlowski Lodaphicatum aufugientem in platteam per omnes Indecentem esse et per Nobem Losinski in Statua humi prostratum inesepsum Concubum ac obsangvio Latum esse Eog Tempore et Eum Nobem Losinski a Nobi Sklodowski quo dam modo Convenerationatum esse denig et alio Tempore hic in Oppido Stonski Nem Sklodowski per Snodum Cywinski insessatum et perturbatum esse Lesionis Dmissis Audibus et Violentijs Lexa Decunitate Legibus Quig Causa punibilibus Eidq Sartibus adinventis Sadurit Judicium Quatenus Sui Josephus Cywinski Joannes Losinski et Jacobus Sadlowski Turrim Castri Plocen Supenorem ab Actu Presenti in Lex Septimanis ingredianter Ejusq Sepionem Spacio Quar Septimanar Nobis vero Losinski et Sradlowski Spacio Unius Septimanae Dine intermissione Continuent et expleant Nec non in Eggressu de Turri Snosi Cywienski Jos Snosus Cywienski Sanam Duadrupliceu Snosus quoq Losinski Sanam Dupliceu adq Snosus Jacobus Sadlowski similiter Sanam Dupliceu Quatuor Decem Marcanum Polon Nobi Sklodowski coram Officio et Actis Castreng Plocen sub Pena Banitionis circa Mansionem faciendam Sanguo ad Sepionem Turricam Quam Solutionem Magistratus in Judicio sup Lucine manger pro medium Justitiae sub Poena 200 Ducatorum in Casu Contravention publicanda solvand et aliter enumerent. Snosus quoq Danislaus Sklodowski pro sua Demerito ac alijs inconvenientijs Inquisitionibus Dedactis Turrim Eandq Castri Plocensis Supenorem ab actu Presenti in Octo Septimanis Ingrediatur Ejusq Sepionem Spacio Unius Septimanae Dine intermissione Continuet et expleat in Eggressu suo de Turri Snoso Josepho Cywienski Sanam Dupliceu Snoso vero Joanni Losinski Sanam Simpliceu Quatuor Decem Marcarum Polon coram Eisd Actis sub Eodq quo supra Rigore tamen quo ad Sepionem Turricam quam Solutionem Marcar extendend Judicio suo pro medium Justitiae sub Poena Vadictra Autem Obducta Tum et pretensiones Comprobent Partis in Sequenti Judicior Duorum Cadentia et Alternata in Dandiq celebranda posit quam Comprobationem dubi Quandam vel non Judicium Decernet quod Juris erit Termino Conservato

Inter S. Albertum

Inter Gnosum Albertum Gutkowski Actorem et Citatum pnt
et Gnosos Franciscum et Bartholomaeum Fratres inter se
Germanos Nickie Citatos et Actores per Eundem Gnosum
Franciscum Nicki suo et Fratris sui nomine pnt.
Successores olim Gnosae Agnetis de Gutkowskie olim Gnosi
Alberti Zacrocki Consortis Citatos per Eundem Gnosum Alber-
tum Gutkowski Judicium Citationes Partium Utrarumq
suum ad Judicium Editas decidendo Controversijs Inductis
Exauditis Quoniam Condescensio hac in Causa per Anterio-
ra bina Decreta Judicij sui Assignata in Bonis Bojano-
wo Gozdzie ob recessum a Comparitione Gnosor Nickich
et Subsecutas super Eisdem Condemnationes in Terminis
Condescensionum suum non sunt Sortita Effectum Proin-
de in Ordine Executionis Eorundem Decretorum Necessa-
riam Esse Denuo Condescensionem Judicij sui aut Gsor
Camerariorum Terrestrium Plocens ad Fundum Bonor
Bojanowo Gozdzie et alior Eo pertinentium Captato Tem-
pore Prvia Avisatione Partium Tempestive faciendaCon-
ducendor Adinvent Quod Judicium sive Gnosi Camerarij
aut Unus Mcus Judex vel Gnosus Camerarius Mutuo Par-
tium Sumptu Conducendus Condescensurus Reproductio-
nem Documentor in Terminis Condescensionum per
Partes Comportator et Comprobator per Partes Prstandam
Injunget Quibus Reproductis de Portione Substantiae Gnosum
Gutkowski post Olim Gnosum Adamum Nicki Avum suum
Concernenti In Cujusnam Possessione et Quanto Temporis
Spacio Exstiterit Jungua de Pretensionibus Omnibus Eundem Inquiret Investigabit Successionemq
post olim Nlem Simonem Nicki Cognoscet Resolvet
Dubia Quaevis Discutiet Substantiam pro justo et Equo
Inter Partes Exdividet Calculum si provenerit Excipiet
Inquisitiones Juratorias Expediet Solutionem Sum-
mar Si Cui Debebuntur Assignabit Poenas In Sublationem
Condemnationum extendet Contenta Anteriorum Decre-
torum Exequetur Satisfactionem Omnimodam quidCui
et Aquo Debebitur Demandabit Partesq in Omnibus et
Singulis pretensionibus nihil intactum et irresolutum
relinquendo pro Exigentia Legis justitiae Documentor
et Terminor Utrarumq Partium ~~decidet~~ finaliter de-
cidet dis judicabit et Moderabitur Quorum vel Cujus Deci-
sioni Partes Parere et in Eadem Acquiescere Sub Poena Bani-
tionis Illo in Termino designando Condescensionis
super Parte Contraveniente publicanda Debebunt et Te-

nebunt

Denebuntur Lucida Lana Septem Marcas Solonj Sartes per
Partem Compensanda Judicio duo Totidem in Instanti
sub Rigore Solito ex Regio Lanalium extendo Ler Ubam
Partem Lo vendo Exhabitatione Ratione Vero Con-
ventionis Antenioni Decreto Judicij Inidibat Alterno
Inosi Niccy Lanam Duplicem Quatuordecem mar-
canum Polonicalium Inoco Justkowski pro Termi-
no Condescensionis designando sub Rigore Lanæ Ba-
nitionis per Judicium ex Officium Condescendum
extendendo Judicio vero suo per Medium In Instanti
sub Solito Rigore ex Regio Lanalium Extendendo Sol-
vand. Pro quo Termino Condescensionis Inosi Niccy
Successores odicto Inosi Domini Diugokecki Victricidi
Adcitent Adcitandi sub Rigore Lanæ Bationis Comparere
et Judicatum Lati Denebuntur Decreti Presentis Vigor

Inte Stum Antonium Lbyszenski Actorem pnte et Inoco
Paulum Lbyszenski Dictum Praivda ~~pnte et Inosum Jan~~
~~cum Lb~~ ac Angelum de Niesiolowskie Invicem Cages Citos
per Manitum suo et Cntis suis Nñe pnte Tum Inozo-
~~wiczowa~~ Jacobum ~~Ac~~ Mananam de Radowski
~~Conjugē~~ ~~Ejus Pauli Jacobi Cntem~~ Lbyszenskie Citatos per Ma-
nitum suo et Consortis sua Nñe pnte Inosum Joan-
nem Lbyszenski Citos pnte Nobes Martinum
Wierzbicki et Agnetem Silitowska Invicem Con-
juges Citatos per Manitum suo et Cntis suis Nñe pnte
Judicium Terminum Partis Actoria ~~Lbyszenski~~ per Ante-
nius Decretum Judicij seu Conservatum Decidendo Contro-
versijs Partium Indutis Exauditis Denen Partes Utraq
Deponere Inquisitiones in Antenioni Judicior suor Cadentis
Partibus Eis q Educere Precommissas ; Dj in Instanti et
Quoniam Pars Actoria Inquisitionem suam Reposuit
Pars vero Citata Remunerationem Inquisitionem non
Exhibuit et Exhibuit vero Inquisitioni Partis Actoria se Subiecit
et ex Eadem Judicatum pati Offert Invinde Satisfa-
ctione hoc in puncto ad Inventa ad Lectionem Repos-
ta Inquisitionis Condescendit Quæ Lecta per Linguam
pubcam Examinatia Quoniam ex Eadem Inquisitione De-
ducitur Inosum Paulum Lbyszenski Laborioszum Joannem
Actoris Subditum in Pugna ab Eo Actore succumbisse et
Offerentiam pro Via Eis Quæ Dicto Obtulisse Laborioszum Jacobum
Adolescentem Actoris Inservientem Nullo ex Demenito Baculo

Convulnisse

Convulneraße, Per Inozaum vero Agnetem de Pilitowskie Wrzesbicka adonem Equam Ejus ex Damnis duis ad Zorestanum pertinentem in Vita Inpestaße ad Eundem q. ad eandem pertinentem et visitis in Eod. Lacenße jam vero per Inozaum Marianam de Radowskie Inozi Jacobi Zbyszens di Citem Equum propriam ex Damnis duis per Autorem ad Zorestan labatum propria Authoritate sibi exponestaße per Omnes vero Eos q. Autores Dosißi diffamaße et Verbis honorem indebite prostituißi. Duo circa Duo Eidem prognißi puniribilibus Eis q. Cidatatis ad inventis Statuit Judicium Quatenus Dñs Inozi Saulus Zbyszensdi et Agnes de Pilitowskie Wrzesbicka adq. Marianna de Radowskie Zbyszenska Turrim Castri Plocensis ab Autu Jozentis Dentis in Sex Septimanis Ingrediantur Ejus q. Depionem Inozus Paulus Zbyszensdi Spacio Unius Septimanae jam vero Inozi Wrzesbicka et Marianna de Radowskie Zbyszenska Spacio Trium Dierum sine intermißione Continuent et expleant nec non in eggressu de Turri quis q. duo Inozus Saulus Zbyszensdi Senator Dupliceum Quatuordecim Marcar Solonj Inozi quo q. Martinus Wrzesbicki et Jacobus Zbyszensdi Juliores dendo Consortes duas quivis per Senatum Liu pliceum Quatuordecim Marcar Solonj Inozo Antonio Zbyszensdi Autori Coram Officio et Actis Castrenß Plocj sub Pena Banitis nis circa manifestationem Jaciendam tam quo ad Depionem Turricam quam Solutionem Marcarum in Casu Contravencionis publicandam Judicio vero duo duper sera Marca per medium Instantj sub Solito rigore ex Depositio Senatorium extendendo solvant et Realiter enumerent Dñs Vigore

Inter Inozum Mathiam Zbyszenski Autorem personaliter et Inozium Antonum Zbyszensdi Citum prßr et quoriam Inozus Simon Lutkowskie Cittus Dentj in Termino disparet et se Condemnare permittit Unde cum Consparente Inozo Antonio Zbyszensdi Cito Dus per inditer Causa Dentis ad Convictionem disparentis super vero Inozi Simonis Lutkowskie Citti Cauticionis Constratus ac Submissionis in Ordine Recognitionis hac de data Super Sortibus in Bonis Zbyszensdi Citti et Capere vice

Citti

Litis extra Competentiam Amor. Decognitam Lubrecutas
quibus Cassatis ad restitutionem Rediatem Actoris
cum dando Calculo de proventibus Permittitur Conde
mnatio quae Decernitur Additur et Remittitur Publicata

Inter Mnosum Thomam Wotski Actorem pnbr Et quoniam
Mnosus Albertus Laguna Presenti in Termino disparet Et
se condemnare permittit Proinde super eos disparentes
in Lucro ulterioris Tertis Finalis ac Indilata Facienda
Executionis ratione Satisfactionis Decreto Injuncta
Comprobationis permittitur Condemnatio quae Decer
nitur Additur et Remittitur publicatum

Inter Mnosam Evam de Druchowskie olim Mnosi Josephi Druz-
ski Felicitam Cntem Vidnam Mattheum Actricem pnbr Et
Mnos Franciscum Ciemniewski Sinecernam Rejovis ac Je-
rzyam de Wejry Primi olim Mni Stanislai Pawlowsky
secundi ex post olim Mni Michaelis Szymkowski Da-
pifer Ciechan. Tertij adpraesens Voti Invicem Cogna
Citatos per Mnosum Andream Obrzewski tum Mnos
Ludovicum Jannem ac Dorotheam Virginem innup-
tam Dapiferas Ciechan. Actos per Mnum Ada
mum Malinski Citationem Partis Actoreae cum Stat
Citatam edictam decidendo Controversijs inductis Exadv
Quoniam Pars Actorea pro Solutione Summae Decem
Millium Nymphorum per olim Mnum Michaelem
Szymkowski Dapiferum Terrae Ciechan. Coram
Actis Cassationibus Plocen. Fratribus post Dn
Sanctor. Trium Regum Anno 1757mo Eig Mnos Eos
de Druchowskie 2Dziarska Actrici Simplici Debito In-
scripta Partem Citatam Convenit Summaeas per
Decretum Condle in Bonis Unie nyst. Inter Mod. nos
Citatos et Eam Actricem ac Alios pro Lato Actis Cassat.
Plocen. Die Decima Nona Mensis Martij Anno Proxi
te Oblatuato Bonis Unie nyst. Lonchioni Mor. Ciemi-
wskich Citator. Subjectis est applicata et ad Deporta
dum per mos Ciemniewskie injuncta Proinde Decernit
Judicium Quatenus Mni Ciemniewscy Conjuges Citati
essent per Decretum Jd. Condle indigidata sibi Deperdationis

Summa

Millium

Cum Stradarium Bronum Zymphonum in Curentem Summam
~~Millia Duingentor~~ Bronum Millium Duingentor Trigin-
ta Trium Florenj Grosp Decem Solonicalium effici-
entem una Cum pro Visione pro Annis binis proveniente per Quin-
que a Centum quos Annis Computanda pro Vigilia Festi Natis
Sancti Joannis Baptte in Anno Presenti Ventura Coram
Officio Et Actis Castrenj Stolcenj Sub Pena Banitionis
Circa Massenem faciendam in casu Contrauentionis
publicande Solvant Et realiter enumerent Duita
Pena Trium Marcar Polonj Partj cum Solutione
Summe sub Rigore Eod Judicio duo Tertia pro Instanti
sub Solito Rigore ex Integro Penalium extendendo per
Meos Cedulas Mandatos Actor Solvendo Decretj Sententia-
lis Vigor

Inter Magnum Theodorum Lokotzki Actorem Parte Et
Tribunia Stolcenj
Dominum Stephanum Brudzienskj Et Judicentem parte Judi-
cium Citationem Partis Actoree cum Partem Citandam
dum ad Judicium Edictam Decidendo Controversijs Par-
tium Inductis Exauditis In Causa presenti cine Inquisi-
tione Decidi requenti Dilationem Inquisitionis ad
Contenta Protestationis Et Termini Partis Actoree Ela-
psi Partis data in Probationem quam Commu-
nationem Educendo Fide pro Sequenti Judicio Duorum Cum
Cadentia ex Alternata in Stalcz Celebranda Termino
Conservato

Inter Magnum Adamum Milodroski Camerarium Terre-
stem Stolcenj Actorem Parte Et Magnum Josephum Bro-
mirski Thesaurarium Szadonem Et Vice Capitaneum
Castrenj Stolcenj Citatum per Dominum Laurentium
Lokotzki prescriptum Petentem Judicium Citationem Partis Actoree Contra Partem Citatam dum
ad Judicium Edictam Decidendo Controversijs inductis
Exauditis Decernit Judicium Quatenus Magnus Bromir-
skj Citatus Vice Capitaneus Castrenj Stolcenj Citatus
Summam Trium Millium Florenorum Solonicalium
in Aurea Moneta ab Actore Mutuo Contractam Actis
Castrenj Stolcenj Tractis in Anno Festi Natis S. Joannis
Baptte Labiicet Die Vigesima Quinta Mensis Junij Anno

1779tio

Anno 1773tio per Eund Cidatum in Leno nam Actoris
simplici debito authentice Inscriptam in 22 pro Da
Lecunda post Dñ Natis Sancti Joannis Baptistæ in An-
no Jacente Ventura Coram Officio Ed Actis Casimiry Plocens
~~Bandle~~ sub Pœna Banitionis circa Manifestationem
faciendam in Casu Contraventionis publicandam una
cum Provisione pro uno Anno proveniente per duinga
a Centum Computanda Inco Ad annum Milo Duo di Lon
Camerario Decretorii Plocens Actoris Sotoat Ed realiter
Enumerat Quida Pœna Trium Marcarum Polonica-
lium Partium una cum Summa sub Rigore Eos Judicio suo
Lotis in Jocantis sub Solito rigore ex Regio Senatus
extendendo per Citatum Solvenda Decreti Presentis
Vigore.

Inter Nos Antoninam de Radtkowskie olim Mri Szczkowski
Dapiferi Cremenicens Consortem Relictam Viduam Matrem
Severinum Ed Eleonoram Filiam Ed Filiam Minorennes
Szczkowskie Actoris per Eund Mrum Matrem suo Filij
ac Filiæ suor Nñe Pñtr. Ed Mrum Josephum Ubysz
Prefectum Regiminis Artilerie Regni per Eundem
Antiochum ~~Labrinski~~ personaliter. Tandem Dnum Mrum
Josephus Ubysz Prefectus Artilerie Regni Citatus ab Insen-
pala Companitione Recedit Unde super Eos in Lucro Capa
tionis Contractus in Ordine Resignationis Sortium Bono
Dezdowo Ecclesiastica Ed Byerki in Condicto Constitutis
ac aliar Transactionum mente Ejus Contractus di quo
intime perint Solutionis Summar Sum pro 22 natis Sanc-
nali Sortium Eadem in Bonis Dezdowo Ecclesiastica
Ed Byerki Existens per olim Mrum Canticum Ubysz
Poseparum aliarum Summar cum provisionibus
provenien nec non Bonificationis Pensionum ex
Eundo pñdo Lanticum permittitur Condemnatio qua
Decernitur Addatur Ed Remittitur Publicatum

Inter Dñas Elisabetham de Szydlowskie Nozi Michaelis
Zalewski Contem Actricem per Eund Mathiam Dobrskie
scriptum Pñtem Ed Servilem Dñum Michaelem Zalew
ski Canonicum Cathedralem Plocens Citatum per

Eund Mrum

Ejus Adamum Mitodowski Inscriptum Plenipotentem
Judicium Citationem Partis actoris contra Partem Citatam super
ad Judicium edictam de cidendo Controversijs Partium Judicis
Exauditis Decernit Quatenus Perillus Admus michael Zorawski
canonicus Cathedralis Stocen Citus summam mille Quadringen
torum Nonaginta Florenorum Polonicorum Septem solidos Duor
Solorum in Bonis Dobrodi Possessionis Ejusd Perillus Admi Zora
wski subjectis hereditem Contractu certo die Quarta men
sis Decembris Anno 1760 Stipulato Inter Nobiles Dnos Fran
ciscum Alexandrum et Raymundum Fratres inter se Germa
nos Szydlowskie ac alios ab una et Perillum Admum Zorawski
modernum Citatum Parte ab altera Inito manibus Eorund
ac Amicor dubitro Actis Castren Stocen Feria Sexta prodicti Festi
S: Nicolaj Episcopi Anno Eodem roborato per Eundem Perillum
Admum Zorawski Citatum ad Exolvendum modernis Actricis in se
assumptam et Assecuratam pro Vigilia Festi Nativis Sancti Joan
nis Baptae in Anno Proxime venturo Coram Officio et Actis Ca
stren Stocen sub Pena Banitionis in Casu Contravention
nis circa Manifestum faciendam publicandam Nobilitatis
Ibi de Szydlowo die Litewska ad Quietationem Ejus dictae Villae
Specialis Plenipotentes Previa Locatione solvat et realiter
enumeret dictae Sanae Jacobi Marcard Solomy Partis Citatae Locatio
nem Summa sub Rigore Ejusd Judicii vero suo titulo in
stanti sub solito Rigore per Citatum Solvendo Quo vero
spectat provisionem ab Eadem Summa et Processum hac
in Causa subsecutum Siquid Actrix per Manifestum Coram
Actis Castren Varsavien die 8ta Mensis Maji Anno
proxime senti Contra Citatum facta Quietationem de Pro
visione ac Processu per se in Personam Citati recogni
tionem Agnoscit et pro Capatione Ejusd Quietationis exo
ram non Subsecuta sibi Satisfactionis agit. Quietatio autem
Eadem per Partes non producitur hoc q in Puncto sine Perso
nali Comparitione Partium Resolutio subsequi non valet
Providendo ad Subsequendam in Praemissis Provisionibus
et Processu Resolutionem necessariam esse Finalem Com
paritionem Partium ordinamus q pro Sequenti Judiciorum
suor Cadentia ex Alternata in Radia Celebranda Judicium
censit pro quo Dermino Pars Actoria Quietationem q se subsequen
tem Comparendo se Venturam Dermino Conservato.

Inter Mños Theodorum et Carolum Sokolnickii Indenidas Sloven
ae Mariannam de Salonis dii Ejus dem Mri Caroli Sokolnicki
Consortem Autoris, et Actoris, pr
et Eundm mum Theodorum Sokolnicki
duo Fratris et Ejus consortis nnē ac Juxtum Partem pdtm
Mcum Josephum Ubysz Prefectum Exercitus Alti Ducis
dñi Actum et Autorem pmdtm Judicium Citatio ner Partem
Utarum q Litium ad Judicium sibi abinvicem Edidas Jeudendo
Controversijs Inductis Exauditis Controversijs Inductis Exaudi-
tis Quoniam Partes autorea pro dolutionē Citata vero pro-
levatione Summar super Bonis Kozolino hacentium
ad Mentem Decreti Condlis in Fundo Bonor Kozolino Di
secunda post Bñ Sancti Stanislai Episcopi Die Decima
Quinta Maji Anno Elabso 1775to Eurq inter Partes prolati
Actis Cedrem Vispozdiem Die Vigesima Tertia Mensis
maji Anno Eoq Oblatuati Parti Autorea provenientium
Terminis sibi abinvicem Institutis reconventionaliter
se se Expedierunt et Intuitu Extensionum ex Fundo Bonor
Kozolino emicantium Condescensionem Assignandam
concluserunt. Proinde statuit Judicium Quatenus Mns
Josephus Ubysz Prefectus Exercitus Regni Insistendo
Decreto Condli supra de Actu exarato Summas 25 quidem
Primam Decem Millium Florenq Polonq Mō Carolo
Theodoro Sokolnicki Alteram Viginti Millium Flor-
norum Polonicalium Mo Carolo Sokolnicki in Auris
hungaricalibus ad Mentem Legis et Ultimarie De-
ductionis Tertiam Quindecim Aureorum hungaricalium
pro Equo in Expeditionem Bellicam dato Quartam Cen-
tum Octuaginta Unius Florenorum gro por Quinque De-
narior et Quatuor Polonicalium pro Contributione Capi-
tali Quintam Mille Quingentorum Florenorum Polonq pro
Carentia Laborum a dubditis Tribus Bonis Kozolino
juxta Nexum Contractus applicare debitis Sextam
Mille Quingentorum Florenq Polonq pro Exactoratu in
Bonis Kozolino Cuniculi similiter et Mgnico Carolo
Sokolnicki Demum q Centum Quinquaginta Florenor
Polonq in Refusionem Litis expensarum circa Vindica-
tionem Labsi Valentini de Bonis Kozolino dubditi ac in Mystico

Ejus dmo

Ejus erogatar nec non Vadium Capitaneale Simplex in Sublationem Condemnationis in Termino Satisfactorio Obtentæ Mco Theodoro Sokolnicki has Omnes Summas et Vadium supramentionato Decreto Condli adjudicatas, nec non Summam Trecentor Florenorum Polonorum in vim Carentiæ Laborum a Subditis Tribus ex Bonis Niedarzyno ad Bona Kozolino non extraditis pro Anno moderno provenientem Mco Carolo Sokolnicki Bonor Eorundem Possessori pro Crastino Festi Nattis Sancti Joannis Baptæ in Anno præsenti Venturo coram Officio et Actis Castrensibus Plocen sub Pœna Banitionis Circa Maffonem faciendam In Casu Contraventionis publicanda Previa Securitate Summæ Decem Millium Florenorum Polonorum Mgnicam Mariannam de Galomskie Sokolnicka Concernentis per Maritum providenda Jæ Mcus Josephus Ubysz Solvat et realiter enumeret. Mci quoq Sokolniccy Summas Easq in Exemptionem Bonor Kozolina provenientes sub Rigore Eoq ~~[illegible]~~ Levent de Levatis quietent Eodemq in Termino post Levatas Summas suprascriptas Mcus Theodorus Sokolnicki retrocessionem Jurium sibi servientium ad Bona Kozolino in rem Mci Josephi Ubysz recognoscat, Tum quoq Mcus Carolus Sokolnicki Mcum Theodorum Sokolnicki Fratrem Suum de Obligatione Bonor Kozolina ac quibusvis Transactionibus ex re Eorunq Bonor Inter Ipsos subsecutis Quietet Deniq In Sublationem Condemnationis ex Pte Mcor Sokolnickich super Eoq Mco Ubysz ratione non solutionis Pinsertar Summar suprascro Decreto Condli mente Decreti Confederationis Regni prolato Adjudicatar Coram Actis Castrenq Plocenq Die Vigesima Quinta Mensis Junij Anno Elabso 1775to In Termino Satisfactorio per Idem Decretum præfixo circa Maffonem Obtentæ ac Ratione Contraventionis Decreto Eiq Solvat Jæ Mcus Josephus Ubysz Vadium Capitaneale Duplex Parti nempe Mcus Theodoro et Carolo Sokolnickim pro Termino et sub Rigore suprascriptis Judicio Vero suo Vadium Capitaneale

Simplex

Simplex In Instanti sub Solito Rigore ex Rgro Pœnalium extendendo Exolvat. In tuitu vero Prætensionum ex Fundo Bonor. Kozolina post prolatum "Decretum" Condle emicantium per Partes ad se formatar. Decernitur Condescensio Judicij Sui aut Gnosor. Camerarior. Terrium Plocen in et pro Fra Tertia ~~[illegible]~~ postridie Festi Sanctæ Mariæ Magdalenæ scilicet pro Die ~~[illegible]~~ Vigesima Tertia mensis Julij in Anno præsenti ventura Conducendor. Quod Judicium sive Gnosi Camerarij aut Unus Mcus Judex vel Gnosus Camerarius mutuo Partium Sumptu Conducendus de prætensionibus Fundi Inseminationibus auctis vel diminutis desolatione sive Reparatione post Decretum Condle supra expressum Subsecuta inquiret investigabit Inquisitiones si necesse fuerit expediet, Solutionem si Cui provenerit assignabit, Satisfactionem Omnimodam quid Cui et a quo debebitur injunget Dubia quævis resolvet Terminos præfiget Rigores annectet Partesq finaliter in Omnibus Circumstantijs pro Exigentia Legis justitiæ Terminorum ac Deductionum Decidet disjudicabit ac moderabitur Cujus vel Quor. Decisione Partes parere et In Eaq acquiescere sub Pœna Banitionis Eoq in Termino Conde Condescensionis super Parte Contraveniente publicanda debebunt et tenebuntur Luita Pœna Septem Marcarum Polonæ Parti per Partem Compensanda Judicio suo totiq in Instanti ab Utraq Parte praxi Juris Solvenda Decreti Præsentis Vigore

Inter Gnosos Thomam Rogenski et Conegundim Lojewska primi olim Gsi Melchioris Sulkowski ad præsens Voti Secundi invicem Cnges Actores per Maritum suo et Cntis suæ nne pntr et Mcos Franciscum Ciemierski Pincernam Kijoviæ et Theressiam de Weysy primi olim M. Stanislai Szawlowski Pincernæ Bracławiensis Secundi olim Mci Michaelis Szymakowski Dapiferi Ciechanensis Tertij ad præsens voti Invicem Cnges "Citatos" per G. Paulum Zoltowski Inscriptum Plntem Mcos Ludovicum Joannem et Dorotheam Virginem innuptam Szymakowskii Dapiferi dus Ciechanensis Citatos per Eundem

Judicium Cita

Judicium Citationem Partis Actoris cum Partem Cettam ad-
dam decidendo Controversijs inductis Exauditis Quando-
quidem Judicio suo probatur olim Mūm Michaelem Szy-
makowski Capitaneum Cichanoviens cum summam Quatuor
millium Quadringentor Florenor Polon per olim Mūm
Petrum Łączkowski olim Pac Capitaneum Cremenecz
olim Mcā Mariannā Wolińska primi olim Mūi Stani-
slai Borowski secundi ex post voti Consorti suae Coram
actis Castren Slocen Sabbatho post Dcām Invocavit
Idem Anno 1755 super Bonis Drozdowo Inscriptā
ex eisd Bonis Drozdowo Levatae et post subsecuta
Ejusd olim Mcā Mariannā de Wolinskie ultimo voto
Łączkowska sterilitor decessae Successoribus Ejus Coram
Eisd actis Castren Slocen Sabbatho in Vigilia Festi
Nativitatis Sancti Joannis Baptae Anno 1762to
super Bonis Unierzyce simplici debito Inscriptae
Eandemq olim Mcām Mariannam de Wolinskie ultimo
voto Łączkowska Contractu Sponsalitio inter se in Asi-
stentia Mariti ab Una et olim Mūm Melchiorem Łącz-
kowski Moderna Actrice Sponsum Maritum Parte
ab altera in Drozdowo Die Vigesima Septima Februarij
Anno 1764to Confecta actis Castren Slocen Fra decima
ante Dcām Sancti Martini Anno eodem 1764to Oblatacta Ex
summa dua superius expressa pro Tunc super Bonis
Drozdowo hagente Incolā Lunegundi Łojewska adpra
sens Dni Thomae Rogeńskie Consorti Actrici moderna
summam Trium Millium Florenorum Polonicalium
in Vim Dotis sibi qua Neptissa sua et Successorici asi-
gnasse. Summaq Eadem per Decretum Condecendoriale
Inter Modernos Cibatos Partem Actricem ac alios
in Lundo Bonor Unierzyce Fra
Idem post Dcām Visitationis BVMariae Anno Elabso 1775
prolato actis Castren Slocen Fra tertia post Dcām Letare
Idem Anno Currente 1766to. Oblatacto Bonis Unierzyce Loczycio-
ni Mcor Cieniewskich Conjugum Modernor Cibator
subjectis est Applicata et ad Deportandum per Eosd
Mcos Cieniewskie injuncta Duo Circa Judicium Consider-
atis premissis Documentis Statuit Decernens Mū

Ciemiewscy Pincernæ Kijoviæ Conjuges Citati Summam
Trium Millium Florenor. Polonicalium in Vim Dotis
Intercisa Nuptiali Actrici assignatam ex Summa
Quatuor Millium Quadringentor. Florenæ Polonæ per
olim Mcum Michaelem Szymakowski Dapiferum
Ciechanæ "Successoribus" olim Mcæ Mariannæ de Wolinskie Pączko
wska Inscripta Gnosus Rogenskim Actoribus præ
via Summæ Ejusq. Uti Muliebris providenda Securi
tate in et pro Festa Secunda post Fm Nattis San
cti Joannis Baptistæ in Anno præsenti Ventura
Coram Officio et Actis Castrensibus Plocenæ sub
Pœna Banitionis circa Massonem faciendam
in Casu Contraventionis publicanda citra Pro
visionem siquidem jam Decreto Castrenæ Plocenæ
Eisq. Actoribus est adjudicata Solvant et realiter
enumerent Luita Pœna Trium Marcar. Polonæ
Parti Actoreæ Circa Solutionem Summæ "sub Rigore quo supra" Judicio
suo totiq. in Instanti sub Solito Rigore ex Regro
Pœnalium extendendo per Mcos Ciemiewskie Citatos
Solvenda Decreti Præsentis Vigore.

Inter Mgnicum Josephum Pączkowski Judicidam Terrm
Ciechanæ Dominum ac Gnosum Ignatium Brzozowski
Famulum Actores per Eundem Mcum Pączkowski suo et
Famuli sui nomine pntr. Et Gnosum Thomam Wolski
Citatum et Judicentem pntr Judicium Citationem Par
tis Actoreæ Citatæ Parti suum ad Judicium editam deciden
do Controversijs Inductis Exauditis Quoniam Causa præsens
Respectu Objecti Criminis Furti promovetur quæ sine de
ductione decidi non valet Proinde Nesariaria Esse hac in
Causa Scrutinnia per Partes Utrasq. tam in Probationem
quam emundationem ad Contenta Protestationum et
Termini Partis Actoreæ educenda idq. pro Sequenti
Judiciorum Suorum Cadentia ex alternata in Raciąz
celebranda pro quo Termino Reponendor. Scrutinnior.
Pars Citata Infidelem Judæum Jakob Tabernator. Bonor.
Szapsk Statu Ere tenebitur Termino Conservato.

Inter M. Josephum Pącz

Inter Mum Josephum Rzakowski Judicii daw Terrem Cie-
chan. Avunculum et Nodum Valentinum Mrozewsk.
Leoninum Actoris per Eund Nodum Mrozewskiorum
rinum duo et Avunculi dui nre pntr. Et quoniam
Nodus Franciscus Nicki presenti in Termino dis pa-
ret et se condemnare permittit Provide dup. Eo dem
in Lucro Solutionis Quatuordecim Marcar Et Dece-
to adjudicatar Contraventionis q. Decretae decernen
de Penalitatis permittitur Condemnatio. Publicata

Inter Nodum Joannem Mevarski Actorem pntr Nodam
Catharinam de Laborowskie olim Nodi Hilarij Dramin-
ski Contemplicidam Vidaam Citatam Pntr Nodum
Petrum Draminski Minorennem Citatum pntr Nos
Antonium Plazewski et Magdalenam Draminska Invi-
cem Conjges Actos per Maritum duo et Cretis sud nre
pntr Nodas Dionisium Mariannam et Leostadium
Rybinski Citatos per Nodum Thomam Kru-
szewski Quoniam Nodo Catharina de Laborowskie Dra-
minska Indimet cum Nodo Petro Draminski Filio duo nec
Filij sui naturalis Judicio personaliter se distulit provide
ab Eod Nodo Petro Draminski sufficienti Companitio-
ne adinventa Partibus expenire mandat. in Experi-
mento Citationem Partis Actoris cum Partem Citatam edi-
dam Deciendo Controversijs Partium inductis Exaudi-
tis necessariam esse Communicationem Documentorum
per Partes utrasq. ad prescriptum Legis pro sequenti
Judicior duor Cadentia ex Alternata in Ratia q. celebran-
da prestandam tendet Termino Conservato.

Inter Mum Ignatium Lipiawski Venatorem Dobrinen
cum pntr Penillrem Edjsimum Leonem Belowski Canon
Lomzen Communitatis Vagrovien Prepositum ac
Illm Adm Rndum Vincentium Comielewski Prepositum
Kamienicen Actos et Judicentes Citatos per Dnum Mathaeum
Krzywkowski Judicium Citationem Partis Actoris cum Rem
Citatam edictam decidendo Controversijs Partium inductis Exaudi-
tis necessariam esse Personalem Companitionem Illm Adm

Rndi

Vicenty Cmielewski Succentoris Kamienicensis Bonorum Rzewin cum Attinenc Commissarij similiterq ex Partis Actorea pro sequenti Judicior Dior Cadentia exAssignata in Racia celebranda censet Termino Conservato.

Inter Nobilem Franciscum Dobrski Actorem prtr ex Una Mariannam de Rzewskie dim Mci Jacobi Zoravski Sincerne Ptus Locen Consortem Relictam Viduam Citatam prtr, Judicium Terminum Partis Actorea per Antecessorem Decretum Judicij sui Conservatum decidendo Controversijs Partium coram se Productis Examinatis Decisi Partes inter se Agentes reponere Inquisitiones per Antecessorem Decretum Judicij sui in Antecessori Cadentia Partibus Eisq educere injunctas, idq in Instanti ex quoniam Pars Actorea suam Inquisitionem in Robotho Obsignato in Judicijs suis in Racia Fra 2da Ante Festum Purificationis BV. Marie Die 29na Januarij Anno presenti eductam reposuit Pars vero Citata Inquisitionem ex Parte sui non eduxit et educendam in Emundationem sui ab objectis Partis Actorea exposuit Quocirca Contravenisse Eandem Partem Citatam Judicium advenit et Decernit Eadem Pars Eadq Citata pro Ejusmodi Contraventione Sexag Simplicem Quatuor decem Marcar Polon Parti Actorea Judicio vero suo per medium Instanti sub Pena Banitionis ex Regno Polonium exulem publicanda obtat Inquisitionemq in Emundationem sui in Instanti educat et Additur Eidem parti Citate Mensis ad promunciandum Juramenti Robotam super Inconvictionem Testium presentandi Eadem Mca de Rzewskie Zoravska Citata Inducat Testes, Induxit et Inquisitionem suam in Emundationem eduxit ad cujus Eductionem et Deprecata per Partem Actoream reposita Lectionem Judicium Condescendit Quibus ultroq Inquisitionibus Partium Lectis et Matura deliberatione perpensis Quoniam ex Eisd Inquisitionibus deducitur Laborio Martinum dictum Paluch de Bonis Malawies Mue de Rzewskie Zoravska Citate Sub dictum aliquo temporis intersitio Crimina Furti in Bonis Eisd Malawies Commanendo patrantem, Sto Boski de Bonis Ludowo Bovem Unum, Ovillatori de Bonis Krassewo itidem Bovem Unum dictum et Moderno Actori Suo Dobrski similiter Bovem Unum furto abstulisse Eosd Boves ad Bona Malawies adduxisse ibidq Domi eund macta[illegible] Carnesq cum Uxore et Filijs suis Consumpsisse tum et alias

Res varias alijs hominibus multoties abstulisse, Miam autem de Ze-
rewskie Zorawska Sincernissam Slocen Dominam, licet Eund Labi
Martinum post subsecutam Actoris de suo damno incusationem et
super Eod Labo martino ac Ejus Filijs Offensum Arestum, Solummet
Eund Labum Martinum moderno Actori pro tunc Domi sui ab
sente officiose remisisse tamen Eund in absentia Actoris non detentu
mox retro ad Bona Malawiés regressum esse et Ibidem post Rever-
sum sui aliquot Temporis intervallo commorasse deinde nescitur
ubinam fugam arripuisse, tam et post ad Bona Malawiés iterum
reversum denuo aufugisse, Miam vero Sincernibus Slocen de Eod
subdito suo proprio, vtpote Damnorum justitiam administrare per se
non disposuisse non nisi Offerentiam Extraditionis ad Accusationem
Damna pasp solvim Ejus dem subditi Obtulisse, et de facto
Pro Beski Eundem extradidisse, remissum autem per Sum Beski
et a Sro Dobrski reversum in Bonis suis commorantem qua
Excessivum non detinuisse, nec de Laborioris Saulo et Francisco Ejus
Labi Martini Filijs de excessibus Laurentij notitiam habentibus et inimal
cum Eod Lames ex ablatis Bobus consamentibus justitiam administrasse.
Quo circa pro Incontinentia premisp subditorum et incumspecta
super Actus Eorum attentia, non posse Miam Marianam de Ze-
rewskie Zorawska Sincernissam Slocen Dominam Senas Evadere
Judicium Sententiat, metermissis Laris Personalibus ob respectu
provecte Etatis et sexus Muliebris Statuit Tenus Eadem Mia Zora-
wska Sincernissa Slocen tam in vim Penalitatis pro Incontinen-
tia Dicto Subdito suor quam in Bonificationem Damni per
Labum Martinum subditum suum ex ablati Bovis Actori perati
Vadium Capitale simplex Sno Dobrski Actori in et pro Ra 2da pt Sm
Sancti Jacobi Apli vltimi et pro die 29na Mensis julij Anno presenti Incidenti
Coram Officio et Actis Castrens Slocen sub Pena Banitionis circa Massam
faciendam in Casu Contraventionis publicanda solvat et realiter enume-
ret Judicio vero suo Penam Dupli cum Tenus decem Marcar Solon
in Jus Santi sub solito Rigore ex Regno Penalium extendendo exolvat.
Tum quoq Labos Paulum et Franciscum dictos Paluchy Labi Martini Filios pro
Culpabilitate, Delicti Laurentis sui quemlibet Tui inquagintha plagis
justibus Castigandos ante Cancellariam Castrens Slocen Ibid
per Mtem quemvis a Parte Actoris destinatum Judicium
mandat et decernit Tenus Mia Zorawska Sincernissa
Slocen citata Eos Labiosos Paulum et Franciscum dictos sub
ditos suos Aresto innodatos pro dumendictorum plagis ad
Cancellariam Castrens Slocen pro Termino supra sero Solutioni
Vadij Cptato et sub Rigore Eod quo supra Statuat. Tuoniam vero
Labus Martinus Paluch post Excessus peractos officiosam Vela-
tionem Ejus Sno Dobrski aufugus esse de Bonis Malawiés Inqui-
sitionibus plene deducitur, ex in de Statutionem Ejus Mgnica Citato
Copiam habere non valet Proinde non posse Partem Actoricam
Sentiam Ejus dem Labi martini pretendere Judicium Sententiat D.B.V.

Inter Nosum Stanislaum Wolowski Autorem per S. Laudum Zoltowski, Et Nosum Stanislaum Kanwowski Citatum pnto Judicium Citationem Partis Autoree Citate Parte Suum ad Judicium edictam Decidendo Controversijs inductis Exauditis Necessariam esse hac in Causa Personalem Comparitionem Partium Utrarumq; pro Sequenti Judicior. Suor. Cadentia ex alterna Vice in Actis celebranda Censet Termino Conservato.

Inter Nosum Michaelem Marszewski Autorem pnto Et Nosum Albertum Sokolnicki Citatum per Nosum Michaelem Sokolnicki Filium Judicium Terminum Partis Autoree per anterius Decretum Judicij sui Conservatum Decidendo Controversijs inductis Exauditis Satisfaciat Pars Autorea Decreto anterioni Judicij sui Fra 2da ante Festum Purificationis S. Mariae Die Vigesima nona mensis Januarij Anno Presenti in Actis hac in Causa plato in puncto impunitatis Comprobationis Pretensionum Eiusdem Autoris Termino Comprehensae id. in Instanti, Comprobavit Sig. Nobis Michael Marszewski Autor prout Ipse Leuda Octo decem Florenor. Polonicalium pro deservita mercede ab. Octo Judicibus Estivalibus "diligitur hiemalis" Exbenis Annis hordei Autem Quatuor Judicibus Estivalibus, tum et Avena similiter Quatuor Judicibus Estivalibus "uno" ex "Anno Servitij in Vim Adseminationis juxta Compactum dum quo q. Leuda Vigintia Octo Zyphonum Sexdecim Duorum pro Equa sibi non extradita data juste adjudicatum persolvendum et bonificandum a Nosro Alberto Sokolnicki Citato debentur in Actis Judicij sui observata Juramentorum Solemnitate Qua attenta Comprobatione Actoris Judicium Quatenus Nosus Albertus Sokolnicki Citatus Leudas Depraveripatas Juramento Evictas Primam Octo decem Florenor. Polonj Alteram Vigintj Octo Zyphonum Sexdecim Duor. tum et pro Adseminationibq. Stante Servitio Autoris Eidq. non extraditis Leudam Vigintiquatuor Florenor. Polonj ex Modena Judicij sui adinvendam in Est pro Fra 2da post Festum Nativitatis Sancti Joannis Baptistae proxima in Anno presenti Venturam Locum Officio et Actis Castri Poloncz sub Poena Banitionis cum Mossnem faciendam

in Casu

in Casu Contraventionis publicanda ad Manus et Quietationem nobilis Michaelis Marszewski Actoris solvat et realiter enumeret Licita Pœna Trium Marcar. Polonic. Parti Actoreæ pro Termino et sub Rigore quo supra Judicio suo totidem In Instanti sub solito Rigore ex Regro Pœnalium extendendo per Eundem Citatum solvenda Decreti Præsentis vigore

Inter Gnosos Antonium et Margaretham de Cywienskie Invicem Cnges Szostkowskie Actores et Citatos per Maritum suo et Cntis suæ nne pntr et Gnosos Antonium Starczewski et Franciscum Rakowski Cttos et Actos personaliter Judicium Citationes Partium Utrarumq sibi ab invicem editas decidendo Controversijs inductis Exauditis uti In Causa Violentiar. per Partes sibi ab utrinq Objectarum Eisdem Partibus Dilationem Inquisitionis ad Contenta Terminor. et Protestationum Partium tam in Probationem quam Emundationem educendæ idq pro Sequenti Judicior. suor. Cadentia dat et Concedit Termino Conservato.

Inter Gnosos Petrum Albertum Paulum Stephanum Fratres inter se Germanos Brudzinskie Actores per Eundem Gnosum Petrum Brudzinski Fratrem Natu Majorem suo et Supraseror. Fratrum Natu minor. nomine pntr Gnosam Mariannam de Brudzinskie Gnosi Simonis Brzeski Cntem Actricem per Maritum nne Cntis suæ pntr. Gnosos Theodorum Primi olim Gnosi Valentini Krzyżanowski Mariannam Gnosi Borzewski Consortes Strupczewskie Citatas per Gnosum Adamum Miłodroski, Et Quoniam Successores olim Gnosi Jacobi Cętkowski Citati præsenti in Termino disparent et se Condemnare permittunt Proinde sup. Eisd. disparentibus in Lucro Ultimariæ Fortis faciendæ Executionis ratione non solutionis Summæ cum Provisione permittitur Condemnatio quæ Decernitur additur et Remittitur ~~Publicatio~~ Cum Comparentibus vero suspenditur Causa ad Convictionem disparentium Publicatio

Inter Gnosum Antonium Goszczycki Actorem pntr et Gnos Paulum Anteactum et Albertum præsentaneum hæredes Karwoskie Citatos per Gnosum Albertum Karwowski

suo

Dus et Hoss Saulo Karwowski nomine pmtor Judicium Citationem Partis Actoreæ contra Partem Citatam cum ad Judicium Edictam decidendo Controversijs Partium Ventilatis Inquiritis Euoniam Pars Actorea pro deductione Summarum in Exemptionem sortis super Bonis Matawa per Nobilem Paulum Karwowski Citatum olim Hoss Bartholomæo Doscicki Burgrabio Castren Plocen Actoris Parenti Obligatæ Eiq Actori prouenientium Partem Citatam Conuenit Inscriptiones Authas primam "Obligatoriam" Fra 5ta ante Dñ Sancti Thomæ Apli Anno 1766to ~~Octo~~ super Summam Quadringentor Triginta Dymphonum quemlibet Dymphonem Triginta Octo grossi numerando Alteram Fra 2da ante Dñ Sanctæ Catharinæ Virginis et Martyris Anno 1767mo super Summam Centum Dymphonum Polonicalium ad priorem Adscriptam Vtras Coram Actis Castren Plocen per Eundem Nobilem Paulum Karwowski Citatum in Personam "olim" Hoss Bartholomæi Doscicki Burgrabij Castren recognitas produxit Proinde Judicium Insistendo Eisq Inscriptionibus Statuit Quatenus "Citatus" Hoss Albertus Karwowski Sortis Ejusq Obligatæ in Bonis Matawa Citata a Hoss Paulo Karwowski huius hasce Judicij Iudicator Summas Supra scriptas Trimam Quadringentor Triginta Alteram Centum Dymphonum quemlibet Dymphonem Triginta Octo grossis numerando in Exemptionem Sortis Citatæ Prouenientis Hoss Antonio Doscicki Actori in Est pro Secunda post Dñ Natus Sancti Joannis Baptistæ "proxima" in Anno præsenti Ventura Coram Officio et Actis Castrensibus Plocen sub Pœna Banitionis circa Mapnem non faciendam "in Causa Contumaciæ" publicanda solvat et realiter enumeret Portem vero Obligatam Hoss Doscicki pt Levatam Summas Hoss Alberto Karwowski salva Collectione Fumentor in Eadem Sorte per se Lato et dimittat Quo vero Expedit Summam deputaginta Dymphonum Scripto Manuali in Boreszewo Die 5ta Junij Anno 1766to datuato per Nobilem Paulum Karwowski Citatum in rem Actoris Dñi Bartholomæi Doscicki Actoris Parentis Apse curatam, Euoniam Jd Nobilis Paulus Karwowski Summam hanc ex deputaginta Dymphonum in Summa Secundaria Inscriptione apse curatam subintrapse inferat Proinde Statuit Judex Citatus Jd Nobilis Paulus Karwowski qua ejusdem vivens Conprobet prout Summa Eadem in Secundariam Inscriptionem subintrauit et ad Solvendum Parti Actoreæ non debetur id pro Sequenti Judicio Suo Cadentia ex Alternata in Pacia Celebranda post quam Comprobatum subsequendam vel non Judicium Decernet id quod Finis erit Termino Convato Cuilibet Pœna Trium Marcar Polon Parti Citatæ cum Omnibus Judicio suo Insistanti sub Solito rigore per Nobilem Albertum Karwowski Citatum Solvendi

224

sub actu Feriae Quartae post Festa Solennia Sacri Pentecosten anno 17[illegible] In Plonsko

Inter Generosum Petrum Wiłuski et Theressiam de Tanskie Primi olim Generi Josephi Kocięcki Secundi olim Generi Thomae Brzechowski Tertij ad personas nuptias ejusdem Generi Wiłuski Contentem alias Juxta eum Conjuges acto et Littes per maritum suo et Contri suae nomine pltes. Et Generosi Andream et Simonem Tanskie Littes et acto per Generosum Simonem Tanski suo et Fratris sui nomine pltes. Et Generosum Casimirum Pugowski ac Jacobum Parentem Bartholomaeum Stanislaum et Raymundum Mariannam Virginem Innuptam Filios et Filiam Harwowskie Nec non Stanislaum Pruszczynski et Mariannam Siemiętkowska Juxta eum Conjuges Littes per Generosum Petrum Wiłuski Controversijs Partium Inductis Exauditis Judicium Decidendo adcitationes Partium utrarumque suum ad Judicium editas Quoniam anterius Condescensio suum non est sortita effectum Proinde In ordine Continuationis ejusdem necessariam esse Denuo Condescensionem Judicij sui aut Generosorum Camerariorum Trium Plocensium In Fundum Bonorum Charzyny Borzymy et aliorum Eo Pertinentium Capta to Tempore facta Tempestiva Avisatione Conducendorum adinvenit. Quod Judicium sive Officium Camerariale unius ubi Duo Duorum ubi Tres absentia non obstante mutuo Partium Sumptu Condescensurum Ante omnia Comportationem Documentorum Quorvis Causam personae Evincentium Tum et Contractus Sponsalitij Inter olim Generosum Josephum Kocięcki et Generosum Paulum Tanski Conscripti Praevia Comprobatione Juratoria Injungit. Quibus Comportatis Summas Liquidabit, Solutionem Summarum si Juste Debebitur et Cui

Competierit

Competierit Demandabit, Quodsi vero Substan
tia Tanscyana per Contractum Nuptialem
assignatae Doti pro re actricis Gnosae Wituska
non suffecerit, extunc massam Substantiae
Fatis Parentum Derelictae Constituet
Onera Parentalia Liquidabit, Transactio
nes Quasvis et Dubia Cognoscet, resolvet,
Cassabit, vel approbabit, Dotem Competen
tem pro re cujus Interierit assignabit,
Decretum anterius In toto Exequetur. Partesq
In omnibus et Singulis Praetensionibus nihil
Intactum et Irresolutum Relinquendo fina
liter Decidet Disjudicabit ac moderabitur
Cujus Decisioni Partes parere et aequi
escere sub poena Baonis Illo In Trno su
per Parte Contravenionte publicanda Debe
bunt ac Tenebuntur. Luita poena Septem
marcar Polonicalis Parti per Partem Compen
sanda Judicio suo totidem Iniustanti praxi
Juris Solvenda. Pro Quo Condescensioni Trno
Partes Quas voluerint et negotium poposce
rit adeitent, adeitandi sub rigore Quo supra
Comparere Tenebuntur Decreti Praesenti Vigore.

Inter Gnosam Elisabethem de Pęskie Gnosi Mathiae Ku
rowski Contem actricem In assistentia Gnosi Tho
mae Kruszewski amici plter. Gnosam Hedor
gim Trębienska Gnosi Thomae Kruszewski
Contem actricem per Eundem Gnosum Kruszewski
maritum suo et Contis suae nne plter. Et Gnosos
Michaelem Valentinum Gregorium Mathiam
et Theclam Michaelem Fratres et Sororem Inter

se Germanos

se germanos Golembieuski minorennes lettos
~~[illegible]~~
~~[illegible]~~
~~[illegible]~~ Tum Gnosos Simonem et Balthasa
rum Bogdanskie Adcitatos ~~[illegible]~~ Tutores
per Eosdem Gnosos Bogdanskie Tutores suos,
et Gnosos Golembieuskich minorennium nomine
pltes. Judicium. Satisfaciat Pars actorea
Decreto anterioris Judicij sui In Puncto Injunctae
adcitationis Gnosos Simonis et Balthasari Bo
gdanskich Gnosis Golembieuskim minoren
nibus pro Tutoribus assignatos. Et Quoniam
Contra Eosdem Gnosos Bogdanskie Copiam adcita
tionis Pars Eadem actt reponit. adcitatis Com
paritionem suo et nomine Gnosos Golembieuskich
minorennium Litteras Inscripserunt. Proinde
Satisfactione hoc In puncto adinventa Parti
bus experiri mandat. In Experimento Con
troversijs Partium Inductis Exauditis Trnum Partis
actoreae per anterius Decretum Conservatum et
adcitationem editam Decidendo. Necessariam
esse hac In Causa Communicationem Documentorum
per Partes utrasque ad scriptum Legis ~~[illegible]~~ pro sequenti Ju
dicio suorum Conferentia exalternata In Racijs
Celebranda Subsequendam Censet. Pro Quo ~~[illegible]~~
Trnum Communicandorum Documentorum Pars Litta
Evictores suos nempe Successores olim Gnosi Alberti
Ulysz adcitet Adcitandi Comparere Tene
buntur Trnum Conservatum.

Inter. Gnosos Thomam et Franciscum Korzybskie actos
pltes. Et Gnosos Valentinum Korzybski Litt pltes.
Gnosos Carolum Adamum Paulum olim Joannis Filium

Korzybskie

Korzybskie Cittos pltea. ad objectam a La
tere Condemnationem ex parte Gnosi Adami
Kruszewski super Gnoso Valentino Korzybski sub
actu Feria Secunda ante Fm Purificationis Glo
riosissimae virginis Mariae In Raciąż In Judi
cijs Trribus Plocens anno Pdene ratione attin
tatae violentiae obtentam et publicatam
Teneri Eunae Gnosum Valentinum Korzybski
Docere de Loco standi Judicium Censet.
Tandem subiciente se Loco Gnoso Valentino
Korzybski moderamini Judicij. Decernit Ju
dicium Quatenus Jdo Gnosus Valentinus Korzybski
In Constitutionem Loci standi Parti obiciens
Poenam simplicem Quatuor decem marcar
Polone et Judicio ~~[illegible]~~ per me
dium Jdq Jnstanti + sub poena Baonis ex registro Penalium Publicando solvat et habere Lo
cum standi Judicium Declarat. Parti
busq In negotio Principali experiri man
dat In experimento Controversijs Partium
Exauditis Decidendo ad citationem Partis actae Par
ti Cittae suum ad Judicium editam. Judicium Con
tentiat. Quatenus Gnosi Thomas et Franciscus Ko
rzybscy Satisfaciendo Decreto Judicij sui Damna
sua visionibus et manifestationibus Contenta
Comprobent Jdq Jnstanti. Et licet quidem
moderni actores Binas visiones Primam an
ni 1750mi ex Parte Nlium Adami et Francisci
Korzybskich Parentum actor Secundam Anni
1768vi Ex Parte Gnosi Petri Korzybski olim Fran
cisci Filij Coram actis Crenq Plocens Factas re
ponunt. Cum tamen a Prima visione per Pa
rentes facta Praesentanei actores Filij ob Diu
turnum Tempus et praestanda Comprobatione
super Damna In hac visione Specificata rece
dunt non nisi Gnosus Thomas Korzybski olim Fran

cisci Filius

Francisci Filius olim vero Gnosi Petri Korzybski Frater
Germanus ad visionem ejusdem Fratris sui super
Comprobationem se se trahit, In qua visione Par
vitas negotij apparet, ut pote Sulcos cestivales
avenae Octo Quos Judicium Taxat Florenos octo
Pratum ad Quinque Sulcos per unum Stadium
ex quo unum Colligendum Currum Florenos Sex
Adinvenit, Tum et Pro factis binis vijs per ave
nam In Duodecem Sulcis cestivalibus Florenos
Sex Statuit Quas Quotas Summas Junctas effici
enter In unum viginti Florenos Polonicales Pro
praemissis Damnis suum per Judicium Consti
tutam Quotam Quam Judicium a Gnosis Carolo
Valentino Adamo Paulo olim Joannis Filio Ko
rzybskie praeciso Juramento Solvendam Declarat. Injungendo
Quatenus suprascripti Gnosi Korzybscy ~~[illegible]~~
~~[illegible]~~ Coram officio et actis Gnosi Plocensi ~~[illegible]~~
pro Feria Sexta post Festum visitationis Ko
~~[illegible]~~ Anno praesenti Incidenti sub
~~[illegible]~~ Baconi In casu Contraventionis Circa ma
nifestationem faciendam publicanda ad manus
Gnosi Thomae Korzybski olim Gnosi Petri Korzybski
Fratris et Quietationem solvant et realiter enu
merent. Decreti praesenti vigore.

Inter Mficum Joannem Sokolnicki Tribunidam Plocensem
Dominum et Gnosum Albertum Grzybowski admini
stratorem actores et Citt et Judicenses Gnosos Joan
nem et Evam de Korzybskie Invicem Conjuges Paren
tes Simonem et Stanislaum Filios Catharinam
et Evam Filias Chyczewskie Cittes et actores per
Gnosum Simonem Chyczewski suo et suprascriptor
Cittor et actor nne pltor. Gnosos Michaelem et
Martianam de Bogurskie Invicem Conjuges Milecki
annam de Dłużniewskie ~~[illegible]~~ Filios Gnosi Baginski Contem

Catharinam

Catharinam de Marszewskie olim Gnosi Franci
sci Milecki ac alios Successores Cittos et acto
per Gnosum Michaelem Milecki suo et supra
scriptor Cittor et actor nne pltor. nec non Lsos
Josephum Urbaniak Jacobum Joannem Porado
skie subditos Cittos per Gnum Michaelem Mile
cki atq Lsos Matheum Poradeski et Contem
ejus Paulum Bartholomeum ac Contem ejus
Hyacinthum Josephum Chab Joannem Szewczyk
ac alios subditos de Boni Wempity Cittos
per Gnum Paulum Zołtowski Controversijs Par
tium Inductis exauditis Judicium Decidendo ad Citationes
Partium sibi ab Invicem suum ad Judicium
editas Quoniam anteriora Decreta Judicij sui
Primum In causa ademptionis Fundor alter
Remissionis ad Trnum Condnis In causa facti
suum non sunt sortita effectum Proinde
In ordine Executionis Decretor Earunde Partium
necessariam esse Condescensionem In Fundum
Bonor Wempity Judicij sui aut Gnosor Came
rarior Trnium Plocen Captato Tempore
facta Tempestiva avisatione Conducendor
adinvenit. Quod Judicium sive officium Ca
merariale unius ubi Duo Duor ubi Tres absen
tia non obstante mutuo Partium sumpta Con
descensurum ante Omnia Comportationem
Documentor Proprietatem sortis pro qua
Partes ad Pcem Inter se agunt. ac obliga
tionum Fundor Controversor Evincentium pra
via Comprobatione Juratoria Injunget. Quibus
Comportatis et Transactionibus ac Dubijs Quibus
vis resolutis Fundos pro re cujus Interest
adjudicabit, de Praetensionibus Damnis Inju
riis ac violentijs Inquiret Investigabit, Decreta

anteriora

Anteriora In toto exequetur Partes q In
omnibus et singulis pretensionibus nihil Inta
ctum et Irresolutum relingendo ~~praeexigen~~
~~tia~~ finaliter Decidet Disjudicabit ac moderabitur.
Cujus Decisioni Partes Parere et acquiesce
re ~~Debebunt~~, sub poena Baeni Illo In
Trno super Parte Contraveniente publicanda
Debebunt. ac Tenebuntur Luita poenam Se
ptem marcar Polonicat Parti per Partem
Compensandi Judicio suo totiq Iniustanti
per utramq Partem praxi Juris solvenda
Pro Quo Condni Trno Partes Quos voluerint
et negotium poposcerit adcitent adcitandi
sub rigore quo supra Comparere Tenebun
tur Decreti Pcerq rigore

Inter Gnesos Rosaliam olim Gneri alberti Szymoniewski
Relictam Contem Viduam Matrem Tum Fran
ciscam Filiam et Josephum Brudzinski Generum Invicem
Conges acto per Gnesos Szymoniewska Ma
trem et Josephum ~~Gen~~ Brudzinski Generum
suo et Contis suae nne pltes. Et Gnesos Casimi
rum Wierzbicki et annam de Nadratowskie
Invicem Conges atq Rosaliam Gneri Francisci Cywin
ski Mariannam Gneri Pauli Harwowski Contes
Franciscam et anastasiam Virgines Innuptas
sorores Inter se Germanas Nadratowskie
Cittas per Eunes Gnesum Casimirum Wierzbi
cki suo et suprascripto Cito nne pltes. Controver
sijs Partium Exauditis. Judicium Citationem Partis
acto Parti Cittae Sulam ad Judicium editam De
cidendo Quando quidem Judicio suo probatum est Gnum
Josephum Nadratowski olim Stephani Filium
Gneso Josepho Brudzinski Summam Quingentor

Quinquagin

Quinquaginta Tynę In Bonis Zaborowo
modo Simplicis Debiti ex pendendo
Provisione Inscripsisse Ex Eademq Sum
ma ad manualem Quietationem prout
Pars actorea Judicialiter agnovit, Summam
Centum Quinquaginta Tynę Praefato Gnoso
Josepho Brudzinski ~~p~~ exolvisse non nisi
restantem Summam Quadringentorum Tynę
adsolvendum superrestasse et ab Eadem
Summa Provisiones ad annum 1775tum
quietationibus manualibus persolutas Demon
strasse et Deduxisse. Quacirca Insistendo
Eidem Inscriptioni officiosae superius de acto
Exaratae Judicium statuit Quatenus Gnosus
Josephus Nadratowski Summam praetactam
Quadringentorum Tynę una cum provisione
pro uno anno Debita In et pro Feria Secun
da post Festum Nativitatis Sancti Joannis Baptistae
proxima In anno praesenti Incidenti Coram
officio et actis Orenq Plocensi sub poena Bani
tionis In Casu Contraventionis circa maonem
faciendam publicanda ad manus et Quie
tationem ~~ejusdem~~ Gneri Josephi Brudzinski
actoris solvat et realiter enumeret Quita
poena Trium marcarum Poloniae Parti In Termino et supra
Et sub rigore ~~simili~~ Eodem Judicio suo totice In
instanti sub scorsivo rigore ex registro
poenalium extendendo. ~~Itaque~~ ~~per~~ solvenda
Decreti praesentis rigore
Inter Gnosos Petrum Korzybski et agnethem de Korzyb
skie Invicem Conjuges acto per Eumque maritum
suo et Contis suae nomine plbtd. Et Quoniam
Gneri Paulus et Stanislaus Korzybscy Citti praesentes

In Termino

In Trno Disparent et se Condemnare per
mittunt Proinde super ejsce Disparone Litti
In Suero ultimarie fortis finalis ac Indica
te Executione ratione Solutionis summae
Cum provisione permittitur Condemnatio
et pro peragenda Executione ad officium
Loci Capitaneum remittitur Publicatum

Inter Gnosum Thomam Zawidski et Mariannam Bro
chocka Invicem Conges actu per Eunae maritum
suo et Contis suae nnd pltd. Et Gnosos Joannem
Wilewski et Mariannam Brochocka Invicem
Conges Littos per Gnosum Laurentium Sobolni
cki Controversijs Partium Inductis Exauditis
Judicium Decidendo Citationem Partis actu Par
ti Littae suum ad Judicium editam. Quoniam
Causa Praesens ratione attentatae violentiae suo In Ju
dicio vertitur. Quae sine Inquisitione Deci
di nequit Proinde necessariam esse Inquisitio
nem ad Contenta Trni Partis actu prosequenti
Judicium suum Cadentia ex alternata In Ra
tione Celebranda per utramque Partem tam
In probationem quam emundationem educen
dam Censet Trno Conservato.

Inter Gnosum Franciscum Zochowski actu pltd. Et
Gnosos Joannem Gąsiorowski et Theresiam
Zbyszynska Invicem Conges Littum per Eunae
maritum suo et Contis suae nnd pltd. Contro
versijs Partium Exauditis Decidendo Citationem
Partis actu Parti Littae suum ad Judicium editam
Quoniam per Decretum antecedenti Judicij sui Feria
Quarta post Festa Solennia Sacri Pentecosten
proxima scilicet Die Septima mensis Junij
anno 1775to In Plonsko Inter Partes modernas
Prolatae Evacuatio Expulsorij Gnosi Francisci
Zochowski actu propriis Eloquij Decreto adjudicati

Parti Littae scilicet Gnoso Joanni Gąsiorowski
est Injuncta Et per Eundem ad Praescriptum
Decreti non est Evacuatum Pars vero Acto
rea de Contraventione Decreto Judicij sui
manifestatione Coram actis praesentibus sui In
Plonsko ~~[illegible]~~
~~[illegible]~~
~~[illegible]~~ Eodem Conq Partem Littam
Querulatur Proinde Judicium Partem Littam
Contravenisse sententiat. Injungendo Quato
nus Invim Contraventionis Decreto Judicij
sui poenam Duplicem Quatuor Decem
Marcar Poll Parti actoreae solvat pro Feria Secunda
post Dnm Sanctae Margarethae Virginis et Mar
tyris ~~[illegible]~~ Coram actis Crend
Plocensi ac nihil ominus Ad praescriptum
Decreti Eoq Instertitio Temporis Gnosus Joan
nes Gąsiorowski Praefatum Expulsorium Evacu
at sub poena Baonis tam quo non ad solu
tionem Marcar quam non ad evacuatio
nem praedicti expulsorij circa maonem faci
endam publicanda Judicio vero Eamnae Mar
carum per medium sub seorsivo rigore ex rego
stro Poenalium extendendo Itidem persolvat. Decreti
praesentis Vigore,

Intus Gnosos Thomam Zawidzki et Mariannam de Bro
chockie Invicem Conges actos et Littos per Eunae Maritum suo
et Contis suae nne pltes. Et Gnosos Antonium Wileski
et Mariannam Brochocka Invicem Conges Littos
et actores per Eunae Maritum suo et Contis suae
nne pltes. Gnosos Michaelem Chyczewski et Agne
them Zawidzka Invicem Conges Littos per Gnosum
Thomam Zawidzki Controversij Partium Inductis
Exauditis Judicium Decidendo adcitationes Partium

retrarq suum

utrarq suum ad Judicium editas. ~~Decidendo~~
Quoniam anterior Condescensio suum non est
sortita effectum. Proinde In ordine Continuatio
nis ejusdem necessariam esse Denuo Condescensio
nem Judicij sui aut Gnosor Camerarior Trium
Plocens In Fundum Bonor Nagurki Captato
Tempore facta Tempestiva avisatione Con
ducendor adinvenit Quod Judicium sive offi
cium Camerariale mutuo partium Sumptu
Condescensur ante omnia Comportationem
Documentor Massam Substantiae Fatis
olim Gnosor Joannis Brochocki et Theresiae
Grabianka Conjugum seu ex alio Quovis Fonte
pululantis Derelictae Enucleantium Prima
Comprobatione Juratoria Injunget Quibus
Comportatis opera Liquidabit. Massam
Substantiae Constituet Constituta Massa sub
stantiae Dotem Competentem assignabit
Solutionem Earumque praefiget Dubia Quae
vis Cognoscet resolvet approbabit vel Cassa
bit, Decretum anterius In toto Exequetur Partesq
In omnibus et Singulis praetensionibus nihil Intac
tum et Irresolutum relinquendo pro Exigen
tia Legis Justitiae Trnor ac Documentor De
cidet Dis judicabit ac moderabitur Cujus Decisio
ni Partes parere et In Eaque acquiescere ~~Debe~~
~~bunt ac Tenebuntur~~ sub poena Baonis Illo
In Trno super Parte Contraveniente publicanda
Debebunt ac Tenebuntur Luita poena Septem
marcar Polonor Parti per Partem Compensanda
Judicio suo totiae Iniustanti praxi Juris solven
da. Pro Quo Condnis Trno Partes Quos volue
rint et negotium popescerit adcitent, adcitandi

sub rigore

sub rigore quo supra Comparere Tenebun
tur Decreti praesenti vigore

Inter Gnosos Thomam et Mathiam Sulinskie actos
suis et nnibus ob Gnosi Urzędowski Successor
plter. Et Mcos Joannem Zakrzewski Dapi
ferum Ciechanoviensem et Rosaliam de Krasin
skie Invicem Conjuges Littor per Gnosum Paulum
Zołtowski Judicium controversijs Partium Exauditis ~~Ju~~
~~dicium~~ Decidendo adcitationem Partis actae
Parti Littae suum ad Judicium editam. Satis
faciat Pars actae Decreto Judicij sui Feria Se
cunda post Fm Purificationis Gomariae scilicet
Die Sexta mensis Februarij anno proximo Ela
pso 1775to Inter Easdem Partes prolato. In Pun
cto Comprobationis Summae Septingentor
viginti Septem Florenorum et Grossor viginti octo Pol
pro rebus mobilibus olim Gnosae Victoriae ~~de~~
Urzędowska per Judicium suum adinventae In Eam
Juramenti Rotham prout Praetacta Summa
Successoribus ~~[illegible]~~ modernor actor post
Sterile Caput Gnosae Mariannae de Sulenskie
Urzędowska et ejus Pupillor à Mfica de Krasin
skie Primo Szabłowska ad Praesens Zakrzewska
moderna Littae ad persolvendum Juste Debe
tur Idq in instanti Judicium Censet. Et Quoniam
Suprascripti Sulenscy Rotha suprascripta
hocce Juramentum praestiterunt. Proinde
attenta ~~[illegible]~~ Eaque subsecuta Comprobatione. Judici
um Sententiat. Quatenus ~~[illegible]~~ Mficus Zakrze
wski Dapifer Ciechanoviensis Maritus moder
nus Littus emundando Bona Contis suae Sum
mam praetactam Septingentor viginti Septem

Florenorum

Florenę et Grossor viginti octo Polonicalis In et Pro
Feria Secunda post Trinitatis ~~[illegible]~~
Coram actis Crdnę Plocen ~~In anno Pręsenę Inci~~
~~dentis~~ sub pena Banitionis In Casu Contra
ventionis Circa Maonem faciendam Publi
canda Previa Locatione et In Personam Persol
ventis recognoscenda Transfusione ad Quieta
tionem Partis actis Solvat et realiter enume
ret. Quita Pena Trium marcar Pol Parti In
Trno Solutioni prefixo et sub rigore Eoe
Judicio suo Lotice In instanti Solvenda
Decreti Pręsenę vigore. Sanctae Margare
thae virginis et martyni In anno Pręsenę In
cidenti

Inter Gnosum Sigismundum Niesiołowski actis plter
Et Gnosum Michaelem Franciscum Mathaeum
Mazewskie et Rochum Chudzynskie Cittos
per Gnum Mathaeum Mazewski suo et supra
scriptorum Cittorum nne plter Et Quoniam Gnosi
Marianna ob Gnosi Alexandri Kruszewski agnes
olim Gnosi Valentini Starczewski Contes Reli
ctae viduae ~~[illegible]~~ Korzybskie Cittae Pręsenę In Trno
Disparent et se Condemnare permittunt
Proinde super Eisdem Disparenę Cittis In Lucro
Solutionis Summae Cum provisione ab eaeque
proveniens permittitur Condemnatio et pro
peragenda Executione remittitur ad Mcum
Loci Capitaneum Cum Comparenę vero Causa
Pręsens ad Convictionem Disparenę suspenditur
Publicatum

Inter Gnosos Joannem et Catharinam de Mitoldskie
Invicem Conges Pilatowskie actis per Eunę Gnum

Joannem

Joannem Pilatowski suo et Contis suae nne pltes
et Gnosum Paulum Brzeski citt et acta ~~[illegible]~~
pltes. Controversijs Partium Inductis Exaudiri
Judicium Decidendo Citationes Partium utrarq
suum ad Judicium editas. Quoniam Causa
praesens sine Inquisitione Decidi nequit Pro
inde necessariam esse Inquisitionem Pro
sequenti Judicior suor Cadentia ex alter
nata In Racioz Celebranda ad Contenta
Trnor Partium utrarq ~~[illegible]~~
~~[illegible]~~ educendam Censet Trno
Conservato.

Inter Gnosum Stanislaum Morawski acta pltes Et Quo
niam Gnori Catharina Primi olim Gnori Alexandri
Szczmiętkowski Secundi ad psem voti Gnori Nico
lai Moszczynski Zophia Gnori Alberti Repta
wski Contis Dziedzickie ac Eor mariti Tum
Gnosum Simon Turski Citti psone In Trno Dispa
rent et se Condemnare permittunt. Proinde
super ejsce cittis Disparens ratione Solu
tionis summae unalum provisione prove
niens permittitur Condemnatio et pro
peragenda Executione remittitur ad Meum
Loci Capitaneum. Publicatum

Inter Gnosum Paulum Rakowski olim Jacobi
Filium ~~ex acta~~ pltes. Et Quoniam Gnosus
Franciscus Karwowski psone In Trno Disparet
et se Condemnare permittit Proinde super

Evicatione

Eoq ratione solutionis Summae Trecentorum Quin
quaginta Florenorum Pol. cum provisione prove
niente permittitur Condemnatio et pro Pera
genda Executione remittitur ad officium Loci
Capitaneum

Publicatum

Inter Generosos Antonium Starczewskie et Barbaram
De Gutkowskie Juvicem Conges non finitum.

Actum in Plocko in Terminis Communibus Terre
Stibus Districtuum Plocensis Sirad. et Gostyninsis
vigore Legis in diem Rodiernae Jncidentibus
Feria Secunda post Dn. S. Michaelis Archan
geli proxima scilicet die Vigesima Mensis
Septembris Anno Dni 1776to.

Inter M. Josephum Wendrina ad M. Josephi Karski Vic Palatin
Jeria Volvinens relictam Centen Viduam actor per S. Paulum
Zolkowski Jnscriptum Plenipotentem et M.m Felicem michu
lem Sawenum Vnientium Karskie citatt per S. matha
um Lesnowski M. Hieronimum M. Hipolit Dobrski Jnscriptu
Vnianz Centem Karska citatt per S. Josephum Kossowsky
Barbaram Vineyuskie et Tedam Vrsines Jnscriptes
Karskie citatt per S. Laurentium Sokolnicki tum M.
albertum Karski Vapsens Terre Dobrinen citatt per
Clem S. Sokolnicki et quendam M.m Antonij et Igna
tium Karscy Vic Palatinus Dobrinen presens in Jud
Disparent et se Condemnare permittunt Deinde Super
ejus in Luco Solutionis Summas cum Provisionib
Juramen in Luco Vltimum facti faciendae Executionis
permittit Condemnatio, et S. per agenda Executione ad M.
Loci Cisputancum remittit

Publicatt

Inter D. Albertum Parentem et Jacobum filium Bratkowskie
actt per S. Paulum Zolkowski Jnscriptum Plenipotentiu
et quendam Dnos Laurentium Josephum Michael albert
et Stanislaum Wtoczewsky citatt presentes in Jud. Dis pu
rent et se Condemnare permittunt Deinde super Eadem
citatt Disparent in Luco Solutionis Summa cum Lu
rzione abEus prequendum permittit Condemnatio et pro
per agenda Executione ad M. Loci Cisputancum remittit

Publicatt

Inter S. albertum Chyzewskie actt per S. Paulum Zolkowski Jn
scriptum Plenipotentem et quendam Dnos Petrum Borowski
et Eva de Petry Kunskie Jnvicem Vnientes presens in Jud
Disparent et se Condemnare permittunt Deinde super
ejus rectum approbationis Transactionum Decernendae
Gratiarum ac Expeditionis Manifestationum Jnsolida
Interpositio permittit Condemnatio et per agenda ad Luce
ad M. Loci Cisputancum remittit

Publicatt

ter 99 Gregorium Laurentem et Franciscum filium Kisielewski
actor per Dnum G Franciscum Kisielewski filium suo et Con
tis suis nne pstr, et 99 Balthasarum Goscicki et Matheum
Zaborowskie ac Magdalenam Goscicka Judicem Consulges
Citatos per S: Balthasarum Goscicki, suo et suprascripto
Citatorio nne pstr, amputatae remissione per Citatos ad effectum
Cring Livere Judicibus affectata in Causa presenti Partibus
providere mandat, Jnprovidendo, Controversijs Partium Claudit
Expeditis Actitatione Litis Satisfecerunt Partes Debito officij
Cring Livere anno 1744to Inter Quas Partes Concepta Citato
nis Communicationes Documenter Prosatis rdy in mutanti,
et Leonium Pars actor in Satisfactionem Sententia Judicij sui
Documenta ad Causam presenti spectantia per Summarium Con
scriptum et per Judicium Suum Subscriptum Comportant et
Parti Citatae Communicanda, Et Lugar realem Competationem
ad Juramentum se Habil prorede ad dict Mntis Judicialis ad
pronunciandum Juramenti rothum et Romanum praestitit G. Franciscg
Kisielewski praesde Satisfecisse Litis Sententiae Judicij sui
dicunt post quod praestitum Signis Pars Pars actor similem
Comprobationem super realem Competationem et Communi
cationem Documentorum a parte Citata non urget pro
inde Satisfactione hic in Pando adinventa Partibus provide
in Causa presenti respondere mandat in Responsione ne
Leonium Judicis sui Vedues et Nlum Josephum Goscicki
gvondam Joannis filium moderno Citato Laurentem
et Awum Nl. Rosalie de Kisielewskie et N. Hieronthi
Goscicki Centi et vero G Theresiae de Goscickie Franciscka
moderno actor Matris et Centis Matri Summam Trecentos
Tymf de mainby G Simeonis Orlowski Suppany Terre Dobrzyn
Levald actis Cring Lobrzinicen J 3tia in Crastino Festi
assumptionis in Celum SV Mariae anno 1729 Super
Bonis Kozlowsko et Nlice Simplici Debito Insimpsse
pro Cuja mediatate Solutione erga similem mediatatem
in Nlem Andream Goscicki actis avunculum et Socium
Cadentem partem Citatis per actis suum ad Judicium
Cencitatum spe, Lecti Nlis Magdalena de Goscickie ob
Thomae filii gvondam Josephi Neptipa N Mathiae Zaborowski
Consul Citatis per manifestationem Coram actis Cring
Pum J 2da ante in S Bartholomej apli die 24ta
Jema Secunda Augusti anno 1744to, factum et sub
Stantia ob N. Josephi Goscicki cui sui nihilse partici
passe Contestat, nennen Summam Petentes Hinc Polonicum

Lubb corbe argentee monete ad Nli Helene Brattyze
uska ejusq ad Nlis Josephi Joziecki primi voti Conti ejusq vero
J Laborowska avie actis eydem Fbla in Crastino Festi
Sancti Petri in vinculis anno 1755to pertinenq ad Josephum
Joziecki super Bonis Suis Inscriptum uti post Banq quidem
vi sementi Cadentem percepisse agnovit recedendo per hanc
Manifestationem a Substantiis Ejusq ad N. Josephi Joziecki
eum suis a Solutione oneris ejus Silicet Summe per Lec
tem acto pretense Eliberandq se Exposit, et Banq ad Nlis
Balthasarum Joziecki Patruum suum in excolendo regu
lendam affectat Cumq autem Idem N. Balthasar Joziecki
B Kozlowska Parentalium Lospitor Repenta Donatione
per ad N. Thomam Joziecki fratrem suum ex alia Matre
germanum N. Laborowska Parentem Corum actio Pne
Petrum J Junta in vigilia J Natis S. Joannis Baptis
anno 1763 super Sortem suam Parentalem in Bonis
Kozlowko Lagoty sito mrem Sui facto erectionem per Pmis
ad J Thomam Joziecki Curatorem Demonstrat, Manifestatio
nej parte Corum actio Prod Clocus Judicij sui in Brisko
Feda post Fm S. Michaelis Archangeli Die 3tia Octobris
anno 1774to, Pone Esq JJ Laborowskie facta Convicyes,
participationem Summe Ducentor Flor spectt N. Thomam
Joziecki fratrem suum ex Bonis Matris Parentalibus
obvit, Quo Corpe Judicium ejusq JJ Balthasaro Joziecki
et Laborowskim Citatis in Con. Pretensionibus cidem ad Instan
tiam habitis nihil quidquam prejudicando Jmo Salvam actionem
reservando Virtute Exprazinplen Documentor ner posse
Pmq J Laborowska a Solutione Summe per partem acto
pretense eliberari Arbitrus Primum Instando Supreme
de acto Exarate Inscriptionis pdo ad N Josephum Joziecki
mrem ad J Resolut de Suiezawskie Joziecka acto fily
avie Recognite non obstante Scripto quidam per Nlas
Balthasarum Joziecki Citatis mrem acto, in anno Elapso
1775to. Super hanc Summam mrem acto prejudiciz
mempto Statuit Judicium Quatenus Pars Citata Vnj
ad Alium esse non referendo, ex Summa recepta Trecen
tor Flor Medietatem Silicet Centum Semigvaginta
Flor una cum Prima abeat Quemad Summam
Capitalem non excedendo mt prevtigilia Festi Natis
S. Joannis Baptis anno Futuro Ventura Coram officio
ad Bonos Kozlowko Parentalium Lospitor et acta

et actis Crene Ploven sub pena Decem Talentorum in casu Con
travencionis In ibus Circa manifestationem Juramenti publicandi
Gnezd Francisci Kiszelewski filii Aud pietà Concernentium
ejus previa Cessione in rem persecutoriam Reassumendo
alias quibusvis Diffugijs et protestationibus Justitiæ Selvat
et aliter Enumerec Lucta pena per Statt Trium
Marcar Polonicalib Parti in Uno et sub rigore Juramenti
Judicio suo totidem instanti Stilo Juris processus
Solvenda Deem mercy vigore.

Coram Subdelegato Uno Laurentij Solotnicki Bur
grabij Crene Ploven in locum Mri Antonij Wozmicki Vi
ce Notarij Crene Ploven et Notarij Subdelegati substitu
to inter Unum marcianum Ciotkoski Aud pltes et Ma
gnificum Antonium Wozmicki Vice Notarium Crene
Ploven Actum pltes et Mrum Joannem Laroski Ca
stellanic Conarien Actum per D Paulum Zuttoski
tandem ad repositionem comparentis a Mro Laroski
Acto Datur die dilatio Majoris ex quo Causas ma
joris importantiæ in Judicijs Tribunal Ant Pet
covien pro nunc attentat quam literatorijs Do
cumentis in Judicijs suis probare tenebitur Tc.
cum vero Mro Wozmicki comparente Causa presens
ad Unum Unum suspenditur. Laurentius Solotnicki Bdt

adhanc Causam Subdelegatus mp

Inter DD. Valentinum et Joannem Ummstie Fratres inte
& Mathiæ filios Aud personaliter et DD. Antonium Balthasar Dobrogielski Cessionarios
albertj Kowalewski Conten manentem Apolonicam Paulinam
Leonam Virgines Innupto Dobroielskie Paulum Ummstie
Citato per Unum Agnetem Dobroielska ab D Antonij Dobroielski
relictam Contem Viduam suo et filiar suar nre personaliter

Tandem non Jmitt

Inter DD Valentinum et Joannem Ummstie Fratres interse germanos Aud
pltes et Unum Balthasarum Dobroielskie Citato pltes DD Agnetem
& Regnskie & Unum Antonij Dobroielskie Contem Relictam
Viduam Matrem Suam & albertj Kowalewskie Contem man
entem Apolonicam Paulinam Leonam Virgines Innupt
filias Dobroielskie Citato per Unum Agnetem ex
Regnskie Dobroielskie matrem suo et Parentem filiar suar
nre pltes D Paulum Ummstie Citato per D. Valentinum
Ummstie ejus Pauli Parentem Successores & D. Mathiæ
Dobroielskie Hæredes Citato per D Balthasarum Dobroielskie
ad effectum Partium Utriusq necessariam se Com

mi en temps

Communicationem Documentorum peruturus Partem abm
nem sibi spatium Consimbendo Summarie ac prestando o super
ralem Comportationem et Communicationem Juramenti, m
Judicijs Juis Exsequendam. JC.
Super
GG Stanislaum et Thomam Fabio mbrose germanos
Strusinskie acto per G Stanislaum Strusinski fratrem
Natu majorem Juo et patris Juj nne pris, et G. mathaum
Juraiski Citato per G Mathaeum Lisouski city GG antonium
Kostenski et Theresiam de Lintouskie primo ab G. antony
Dobrynieski Secundi ad praesens voti Juncem Conjuges.
Citato per G Josephum Lasouski, Perillustrem admodum
Rndum Stanislaum Dobrynieski Canonicum Ostrogiatie
Plocens Prepositum in Slupia Citato per G Laurentium
Jo Kosinski et gronium Religio hieredes et Lospesores
BB Lysakowa praesentm Juis Disparent et se Condemna
re Jacmittunt Primdc super qua Citatis Disparentm
Juro Dempsenis Juttum refutamis Prorentum Dem=
de Calculi permittat Condemnatio et pro peragenda Exe
cutione ad m. Loci Capitis Remittit cum Comparente vom
Causa praesens ad finem ex remissione Judicem Suspen
Publicatis
Dit
Inter G Thomam Strusinski actu per G Stanislaum Strusin
ski fratrem natu majorem et GG andream et Lucam
Dzięgielewskie Citt per G. andream Dzięgielewski fratrem
natu majorem Juo et fratris natu minoris nne pris Lenon
Comparentes Tanq non Juris.
Inter Gantonium Trembinskie et Mariannam Dzierzanowska
primo ab G Constantini Szumanski Secundi ad praesens voti
Juncem Conjuges actu per G antonium Trembinski
Juo et Centis Juis nne pris et GG Petrum Mycinski et
annam Szumanska ab Constantem filium Citatis
pris G Mathaeum Krzyzewski Lenen Instrumentius
Comparens a parte Citti Juscribere Compantionem et ejus
nam Comparens a parte Citati Praxedis Lentium non
posse Juscribi
Juscribere pro Sufficientia Compantionis non Juscribit
Imo ab Juscripta Compantione recedit Proinde Super Epis
. GG Petro Mycinski et Anna Szumanska Convictus Ad
valuine Lentium Summas m B Dembrosk Juscripti
rebabitus Bonor Omnes permittat Lem Condemnatio
et pro peragenda Executione ad M. Loci Capitaneum
Publicatis
remittit
Inter GG Franciscum Cyrkowski et annam Karska Juscriptos Con
jugis actu per G Mathaeum Krzyzewski et gronium
Visus

Illustris admodum Rndus Adamus Abemski praepositus
Cathedralis S. Spiritus in Bilsko ad praesens in termino
vesperali et ex ratione solutionis summae condemnare
permittit Proinde super eo permittit condemnatio et
ipsius executione ad Nr. Locumtenentiam remittit

Publicatio

Inter Generosum Adamum Chudzinski actorem ex
Chudzinski Actorem et Judicem ex
Judicij sui officio personalis ultroneum Partium comp
ntiens inter eos Partes Lato et quoniam eadem Partes
Generalem comparitionem ingressae sunt Proinde Lato
ipse eius Partes Sententia Judicij sui admovent ulti
mus, Caudam Partibus praecepit Injungit In praecutione
Controversiae Partium Aequitas Judicium deudendo Inum
Partes actae Parti Actae restitutum fruendo Scripto Cons
manuali di Data ejus hic in Plocko. Subtractis Judicis
Cens Plocens Feda sept Demi mecum Conductus Consul
anno 1713to per Acta in rem actae super summam
Septem aureos Hungaricales mutuo ab Ed actae contra
etum datae et manu ejus propria subscriptae, Deinde
Judicium Valens Eidem Actae praetactam Summam
Septem aureos Hungaricales per Acta pro reali agnitam
una cum Usuris pro annis sex quatuor quoniam
pergrinque a Centum Computando in et praeactatino
Festo Sanctae Trium Regum anno futuro Incidens
eidem actae sine gibbus ris Effugijs et Justitiae prodilla
tionibus Solvat et reddat enumerat id. sub poena
Cautionis Circa actis Cens Plocens Circa manifesta
tionem faciens in casu Contraventionis publicandae
Lucta per Actae poena Trium Marcarum Polonicalium Parti
actae Circa Solutionem Summae subsignate Expressae
Judicio suo Sotis in stanti Solito Juris Processu
Solvens Quo Spectat Jurisdictionem Generosi Chudzinski
Cons Generosum Adamum Chudzinski formatam hyema
lis et Adamus Chudzinski Caetum Siliginis hyemalis
eidem Generoso Francisco Chudzinski esse debere asserit
Proinde Judicium Statuit Valens Idem et Adamus
Chudzinski et Generosum Franciscum Chudzinski ad primam ejus
requisitionem extradat id. sub poena Cautionis
in primis et proximis Judicijs suis in casu Contraventionis
publicandae Quo vero spectat alias praetensiones
ejusdem et Generosi Francisci Chudzinski cum Eisdem et Adamus
et Eidem Caetum Siliginis hyemalis Mensura antiqua debitum

Chudzinski

Chudzynski formali gremium non modo eidem Pretensio
nis ~~non modo~~ cum P. Adamum Chudzynski verum
et ejus fratrem onerosum actu asserere deducunt Proinde
pro P. Franciszo Chudzynski aequi ordinarius suis Via
et Veluen Decreti praesens vigore.

P. Joannem Jaroszewski actu per P. Mathiam Mazurecki
Juncto Plenipotentem et M. Joannem Lezyński Pro
curatorem Loco, Actat et actu, per P. Aloysium Skwarski
Juncto Plenipotentem Controversiis Partium exandis
Juncta Causa praesens ex alterata Mri Joannis Jarosze
wski prometa cum alterata M. Lezyński Actat ex mixtis
ne in Registris Judicij sui infra pendenti connexa esse
apparet Proinde Judicium eandem Causam ad Instantiam
nem ejusd Lezyński infra pendent Judicand remittit,

P.P. Mananam P. Felicis Kolankowski Conten Cathanam et
agnetem Virgin Innuptes Ulanowskie actu per P. Felicem Kolan
kowski maritum suo et tentes sua ac ejus Sororum nomine
particulariter nec non Eram Enim Stanislay Regnitz Contem
tus Ulanowska Pro Rmo P. Kolankowski Wojciechowski et P. adamum et
Cathanam de Swiątkowskie Juncem Conjuges, et P. Pablo
ne con PP. Jacobum Labrum et antonium filios Rym Rychar
skie actu per manum suo et Tentis sua nne sub P. Jacobum
Rychanski in Actis prtr et quoniam P. antonius Rychanski Pro
tus in hoc Disparet et se Condemnare permittit Proinde ratione Pri
etatis ab impedimento Judicio PP. Wojciechowskich in Juro
Attornata sortis Juncto et mandate faciendo Executionis
Approbato antinen Processu permittit Condemnatio et
Properagenda executione ad Mi Loci Consulatum Remit

Actum Compareny vero Causa ad Executionem Disparens
Judicium Dependet et Considerata Rmi Declaratum PP. Wojciechowskich
Mri Ignatium Vexillyferum Zawistowski Eustachium Szaniawa
Deputatum Sedis Matis et Ignatium Vne Rotatinum Insinuat
Patres intime germanos Zahrzewskie actu per P. Aloysium
Skwarski et P. Josephum Klemewski Actat per P. Matthi
am Mazurecki Coram Judicio praesens Comparens et Sedum
Judicialem Controversiis quibus Partium Controversiis Partium
Judicium Judicet Causidet Judicium Decidendo Lita
tionem Partis actu Partis Actat Suum ad Judicium edicto
Juncto Judicium sue Deduct Horum Josephum Kle
mewski ad Nominam Septingentes Flen Polonicalis
per P. Antonium Woznicki Regentem Cancellariae Suae
Malzewski et Senato Bonor Ogniselae Levatam ab
Eod Imo Woznicki Abjurente Sensib manual. de
Data ejus in Woznicki die vigesima Junii Anno
1771mo per Rmd P. Klemewski Dato et ad Acta Prem

Pocem

et ad acta Cur. Plocen. Jna Warta pust Festa Solemnia
Sacri Pentecosten Subsut die Decima mensis Junij anno
1712do per Obtentum parcell. expendenda Provisione contra
ejse et ad Solvendum apecuniasse, Premde Judicium In-
stando ejdem Scripto Decernit Quatenus Jo: Gr: Klonie
uski citt recenst Summam Septingenter Flor. Polon
vel Unacum Provisione ab Eo Proveniens per dimyd
a Centum Computand. Partic. ad sui ejus Speciali Pen
petenti Jn et pro tigilia Festi Natlis S. Joannis Baptis
anno futuro Judicij coram Officio et Actis
Cur. Plocen. sub pena Bannitus in Casu contraventionis
circa Manifestationem Bonorum Juriens Publicanda
ab quibusvis Juris Usfugijs et Prohibitionibus Juris
citt Solvat et realiter enumerent Lustra per Citatt pera
Jnum Mercat. Polonicalt Portic. cum Summa subrigni
Supraseo Judicem suo totius ministranti Solito Jun
Processu Solvendi Dem praesen Vigore.
Inter Jnfidelem Tyrzel Markowicz Mutuam et Mercatorem Plocen
actorem et Nobilem Joseph Boullaterem Regnicen et Judicem
Cur. Plocen. Bartholomaeum Vexillifer. Lauskozen ac Feli
cianam Jnn Norberti Jaroszewski Cameracum Granticiales
Plocen. Comitem Zakrzewskie Citatt per P. Matheum
Magnuscki Mun. Petrum Zakrzewskie Citatt per P. Ma
theum Krzywkoski Relictum et Successores Q. M. Micha
elis Zakrzewskie Citatt per P. Antonium Roszczewski et
gronam Successores Q. M. Domicellae Q. M. Antony Szmigie
ski Dorothae Q. M. Morteuski Judicis Fris Lauskozine Hae
nas Theodorae Jezewskie Q. M. Casimiri Mlocki Consentum
Zakrzewskich Spectus Interminus Disparent et se Condemna
re permittent Remede Super Ejus Disparene ratione non Stati
Summam in Quo Ultimario forsis Simulis Sacrum
Executionis approbati antenati Processu permittit Am.
Condemnatu et pro Juraenda Executione ad Locu
Cuputaneum remittit Cur. Comparentibus vero Causa Plen
ae Contestationem Disparene Suspendit N. H. Successores
Q. M. Theodora de Jezewskie Q. M. Casimiri Mlocki
Dapsen Vipozz Comitis Citatt per P. Josephum Kos
Zewski Publicatum
Inter Jnfideles Marck Szewcowicz et Mosek Herzkowicz et Elisabethum
Jsaicum Conjuges Judaeos Plocen. Actt per P. Laurentium So
Kolnicki et M. Josephum Pacillatorem Regnicen Bartholomeum
Lauskozen Vexillifer. Zakrzewskie Citatt per P. Matheum
Krzywkoski Successores Q. M. Theodora Jezewska ac Casimirum
Mlocki Dapsen Vipozz Citt per P. Josephum Kossewskie Le
dzan. et Successores Q. M. Michaelis Zakrzewski Vexillifer.
Lauskozen Citatt per P. Joannem Szczepkowski M. Felicianum

Zakrzew

Zakrzewska Mi Norberti Jaroszewski Contum Citt per G.
Mathæum Krzywkoski et gveniam Succesores d Mm. et
Domellie d M antony Surrczynski Venatoris Latuvien
Dorothea d Mi Josephi Montowski Contum Zakrzewskich
Citatt presens m Termino Disparent et se condemnare per
mittunt pronde Super eius Disparem m Juro ultimate
jutis finalis et Indelate Jurende Executionis et hoc vltio
ne non Solutionis Summar permittz Condemnatio et
p prosequenda Executione ad Mi Loci Capitaneum remit
titur Cum Comparent vero Causa ad Convictionem Dispa
rem Suspendit Jmo Conservat.

Publicatt

Inter Jnpdelem Mariannam d Jnpdelis Leweh Mroskowicz Con
tum relatum Viduam actr pte, et magnificus Josephum
Penitatorem Krzywicz Bartholomeum et Petrum Vesilli
jeng Lewoknen Citt per Mathæum Krzywkoski Feli
cianam Zakrzewska Mi Norberti Jaroszewski Con
titatt per Suos Succesores d Mm. Theodore Jeszewska
ac Casimir Mlocki Dapifer Lancicen Respec Citatt per
G. Josephum Koskowski Actum et Succesores d Mi Michæ
elis Zakrzewski Vesillifende Lucoknen Citatt per G
Joannem Szczepkowski d gveniam Succesores d Mm. de
mellie d Mi Antony Surrczynski Venatoris Latuvien
Dorothee d Mi Josephi Montowski Contum Zakrzewskich
Citatt presens m Jure Disparent et se Condemnare perent
Lunt Pronde Super eius Disparem ratione non Solutionis
Summæ m Juro ultimate Jutis finalis Jurende
Executionis permittz Condemnatio et pro prosequenda Execu
tione ad Mi Loci Capitaneum Remittz Cum Comparen
vero Causa presens ad Convictionem Disparem Suspendit
Ll.

Publicatt

Inter Jnpdelem Gutman d Mrucek Lewkowicze Citt per Jnpdelem
lem Gutman Lewkowicz Suu et Jugvezen fratrem Suu
rnæ pte, Comparentem a parte Citatt prout Supra Con
demnatio super eius prout Supra m Juro prout Supra

Publicatt

Inter Dd. Josephum Casimirum Stanislaum et Joannem Loso
uskie fratres Jnteresse germanos actr per Suos Jnte
phut Lesowski Suu et Consang fratrum suos rnæ pte
et Jm Dignatum ab Osowka L Com Mi Castellanum
Lvien Citatt per G. Adamum Miladrewski Ill Tene
Jveniam Jm L Com Mi Castellanj Lvien qua Senator
m Comitijs Gralibus Varsavien nunc agitatis Compar
Jll Comitem Gmeinem Struminski Citt per Dnum L Thomam
Jll Comitem Gmeinem Struminski Citt per Dnum L Thomam
ralczyk Citatt per Suos Mielodrewskie

Prende ad effectationem Comparere ad M. Zbonski
Causa presens ad Segvens Suspendit Dr.

Inter Meum Themam Rosciszewski Paullatorem Rawa ziead acto
ptr et SS Themam Klubicki et Stanislaum Dzierzbicka
Coniugis Citatt. per S. Laurentium Sokolnicki Intempt.
Hemp. retinentem Lvenam Causa ex duo Delicti in Bonis m
Ill. presume Conuictes Commissi huc m Judicio promoti
Prende Adora Legitimo Partibus m causa presum procedere
mandat Tandem ad quem Comparens SS Klubicki
Citatt. ab inempta Comparitione recedit et Suis Empacatis
Condemnare permittit Prondc super eod SS Klubickie
ratione non extradituus L Cuneguude L Josephi
Benis Barcikowo subdeti Centis Mutus et Josephi
Joly una cum Inventariis ac nobis procedit subdetis
propriis Compensationibus Labor de eod subdetis que
nunc ac Decernendo Lenalitatis respectu sucessionis
eorum subdeti sine Litis testimonialibus permittit Con
demnatio et properagenda Executione remittit ad Meum
Locu Capitaneum

Publicatum

Inter Meum Themum Rosciszewski Paullatorem Rawa zien
tum SS Matthiam Zglenicki Paulum Sulkowski ad
Prenedum antonium Brzuska de SS Barcikowo
Sentia. Pastor Cuius M Rosciszewski due et Supra scripte
nne personaliter et SS Thomam Klubicki et Marianna
Dzierzbicka Coniugis Citatt. per S. Laurentium Sokolnicki
Jem Causa huc Competenti ad mentem pertibus Procedere
mandat Quoniam Comparens SS Klubickich Citatt. ab in
tempta Comparitione recedit et Suis Empacatis huius Con
demnare permittit Prondex super eod SS Klubickie
Coniugibus ratione Attentatas Violentiar ac motus in
Caitu officio Concernentis permittit Condemnatis et pro
peragenda Executione ad Meum Loci Capitaneum remittit

Publicatum

Inter M Themam Rosciszewski Paullatorem Rawa zien Citatt. prtt
et Ignatium Skrzakowski Citatt. prtt, Coram Judicio quod
Comparens ad Sacum Judicialiter Controversias quas Partium
Controversias Partium in Judicium suum Judicialis examinis
Judicium Decidendo Citationem Partis actoree, Citatt. Citatt
Judicium ad judicium citatam Siquidem Judicio suo Dictus
Ignatius Skrzakowski Citatum cum M. Rosciszewski Act.
Contractum Intuita Resignationis Scatium suos in Bonis
Ramulowa magna sitt suo in Districtu Dre Decima Octava
mensis Junij Anno Currenti pro Summa Quatuor Millium
Trecentorum Octuagynta flor. Polonicalium pro precio Sortium
Sortium Condictata Integre et Consumpsise, eundemq Con
tractum actus Cum Plurimis Citatis post Octavas Festi Sa
cratissimi Corporis Christi Domini proxima subsecut Die

Die Dom

Die Decima Octava mensis Junij anno Cur. Curren. per
utrasq. Partes roberatum extitit Inventicy cujus Contra
ctus Primus Emerus Mosakowski Resignationem super Sortes
Praenominatas in Bonis Ramulowo magna sita m. Corsenam
ejusd. M. Roszyeuski cum Resignatione ac Consensu Contractus
Resignatorio Constat praedictum Meum Roszyeuski Actor
ejdem Emo Mosakowski Actato Summam Centum no-
nagynta Quatuor Flor. Polonicat. extitisse ultra onera
in Contractu Supraxato Resignatorio specificata per hunc
M. Roszyeuski ad purificandum Consumpta restantem
ustu Actato non negasse imo prolevata parte judicialiter
agnovisse, non tamen de Eod. Summa parte Levata Meum
Roszyeuski actor ad nesum Supradicti Contractus resigna
tory acquietasse Proinde Judicium Juratendo Supra
scripto Contractu Resignatorio Studendo Justitiae Decrevit
Quatenus Idem Emus Mosakowski Actato Citatio in
rem dicti M. actor de Summa Supraxata Centum nona
ginta Quatuor Flor. Polonicat. ultra onera per hunc Meum
Roszyeuski ad purificandum misse Consumpta restare Levat.
Eorum actus Orem Rorem ab actu praesenti in Spatio Qua
tuor Septimanarum Sub Poena [illegible]
[illegible] Publicanda
cumentorum ad Sortes per Emerum Mosakowski Impetratorum
resignat. actor Referentium per actorem a Citato praetensam
Eiusdem Emi Mosakowski Citato Cum Documenta
cum Area sua in Bonis Szamber Sytae Occidentali cum Pertin
Complanationem Certam Inter Eius et Mosakowski extensa et
Sorores ejus ac per eum Montis parte ab altera respectu et
dotationis Eorundem Sororum suarum Instam Combustam Infort
et ad juramentum ex impetu de Jure Prout Pronte admittit.
ad juramentum Emus Mosakowski admisso audito et
Montis Judicialis ad pronunciandi Juramenti Rethamet
gerendam. Meus Roszyeuski hoc Juramentum non urget
Emo Eodem Emus Mosakowski Indulgit Quo circa Judici
um a praetensa extraditione Documentor. Cum Emo Mosa
kowski Librum Pronunciat. Nihil omnino Judicium Impugnat
Quatenus Je Emus Mosakowski Citatus Supraxato Complanationem
Inter a Bona et Sorores suas ac eas montes parte a Caltera
Instam ad acta Cur. Prout ab actu Eodem simulator
in Spatio Quatuor Septimanarum Sub rigore Poenae Comminatis
Eorum ejus actus Prout Prout actus Supraxata Roborat
Tenus Contractus

simulator

Inmeliter in Sepvens Judicys suis in Bilsko ex alternato Cabe
Grang extendendo per oblatam peruigil. Decreta praesens vigore
Lustra per Citatio Spena Trium marcarum Polonicalis Partis in
Toto et Sub pigne sepraseno Judicio suo totiq; in instanti
Solito Juris Processu Solvend. Decreti praesens vigore.
Inter m Thomam Rosenstenski Bullatorem Cracovien actor pars
Quenicum Infideles Marck Jozwowicz Abraham Jakubowicz
Wolff Enzelowicz Leman Abrahamowicz ac Consors ejus
Marck Lewkowicz Mosiek Hirkowicz Tyszel Mattkowicz
Lewek Sutmanowicz nec non relicta ac successores & Jick
Szymkowicz Mattus Szaja Judei et mercatores Plocz
ac tota Synagoga Judaeor Plocen Citatis praesens in Tmo
Disparend et ac condemnare permittent Premde super
eius Citatio Judeis ratione Summae Duor Millior
Ejus cum Pensione annuali non solutionis in
Lyne cum Decursu annuali non solutionis Decursus
Quo ultenoris Festis finalis Jacund Executionis
Decursus ultenoris festis finalis Jacund Executionis
permittat condemnatio et pro prosequenda Executione ad
M. Loci Capitaneum remittat
Inter Publicatum
Gi Albertum Nowacki actor Pars et quenam Confratres et
Infideles Lewek Berkowicz Arendator Taberna Regalis Plocen
Citatis praesens in Tmo Disparent et ac condemnare permittat
Premde super Eius Citatio ratione non solutionis Summae unacum
Decursu provenien tum Litis ac Contravention Decursus
in Quo ultenoris festis finalis Jacund Executionis per
mittat condemnatio et pro prosequenda executione ad meum
Loci Capitaneum Remittat
Publicatum
Inter Dnd Evam S. Pauli Premerovsky Comitem et Capitaneum
Virginem Innuptam Pinkowskie actor per Curat S. Premerovsky
in Cessa S. Alexy Skwarski suo et Ejusdem Sororis suae
nomine pars, et Dd Ignatium ac Stanislaum Vice notarios
Trem Festinen Pinkowskie Citatis per S. Matthaeum
Szczytkowski Coram Judicio praesens Comparend et Lecum Judi
cialiter Controvertend quarum Partium Controversijs in Judicium
Lecum Inducitis Exauditis Judicium Decidendo Citationem
Partis actoreae Partis Citatis Lecum ad Judicium edit pro
nunc Causa, respectu Assignationis Dotis actae Concernent
Ejus in Judicio verbis, quae sine Condescensione Deindi negat
Proinde Judicium nec pendentiam esse Condescendendum ad
Fundum Bonor Ogruelice Gross Camerarior Primum Plocen
Amicus absentia non obstante Dum modo una adsit Capitalis
Tempore Censet, qui Dd Camerarij aut una Mutuo Partium
Sumpta Deducendi et Condescendum aut Condiscendus et Con
descensuras Compentationem et Communicationem Documen
Lis quorum dis Magnam Substantiae Patrono enucleeni
Suo prius Considerando Summaria ac praestanda Juralis
ne

Jurisdona Reperrendum Eorundem Documentor Comproba
tum Juiungunt vel Juiungit Jnbus Amputatis Statuq Bonis
Quibus Massam Substantia Paternæ Constituunt vel Con
stituet Onera Lignidabunt vel Lignidabit Solutionem
Summæ Debatis de Bonis Paternis addispicend
Assignabunt vel assignabit Terminos prefigunt vel pro
fugit Signos connectent vel connectit, Finalibus Causam
presens ad mentem Formor et Manifestationum Partis
acto nihil Jntactum et Jnconclusum relinquendo, Decidend
Dijudicabunt et Mederabunt vel Decidet Dijudicauit et
Mederabit Jnorum vel Cujus Decisionem Partes Utraq
parere et Judicatum pati Debebunt ac tenebunt Qua
sub pœna Canonicæ illo in Termino Condescensuros
super Qua Contravenient Publicandæ Tota pœna Septem
Marcarum Polonicalis Quarti per Partem Jnobservantem Con
pensanda Judicio Sue totiq per utramq Partem
Jnstantis Soluenda Et Deinde presens Negotium Progre
Condescensionis Jnno Partes quod voluerint negotium
presens prosequent Audient, ad Citandi Compareand sub
similj pœna Mutuæ Condescensionis Jnno attendendo.
Inter Meum Joannem Rarey principe notarium Pm Libro
Meum Quo quidem, et Jnorum Cedrionum Lukowski Citatis pro
omnem ad pati, et Jnorum Cedrionum Lukowski Citatis pro
Ordinata Citatione admissa Causam presens Partibus pro
sepe Jnjungit in Prosecutione Jnstigatione Quoniam Pars actorea Litem
Citatis pro Compertatione Scripturum Reversalium post Litem
Jnter Eas Partes anno 1774to Complementationem per Eundem
acto mirem Acto Datto Jnno hic ad Judicium suum Commit
Judicio teneri cum J. Lukowski Citatum Comperare quod
vi simplæ reversalis post Jnspectionem Scripturum Complantationem
per acto Jpsis data rei mi instanti, et quoniam in Satis
factionem Sententiæ Judicij sui Comparent promisit Satis
factionem in premissis ad mentem ab ultimeno Comparitum
Citatis pronuntiata Negotium Jnducere Mandat, In
Inductione Negotij Controversiæ Partium examinatis Audiendo
Citationem Partis actoreæ Parti Citatis suum ad Judicium ad dict
Judicium attentis Documentis per Partes repositis Inditisq Com
planatione anni 1768 tum Decretis Crenz Plocen anno 1768
ac Judicij sui hic in Plocko Feria Secunda post Jn Sancti
Michaelis Archangeli proxime Scilicet Die Quarta Mensis
octobris anno 1773tio Jnter Easdem Partes Jnita Subsecutis
Quoniam virtute Quorum Complantatio ultimeniæ hic in Plocko
die 16 mensis July anno 1774to, Jnter Easdem Partes inte

et Legitime

nte et Legitime sine prejudicio partis Citatæ subsecutæ
apparet Processus approbatione juris actorea agit pars vero
Citatæ per manifestationem Coram acto Prim Plocens Sublo
part Im S. Lucæ Virginis et Martyris Die Decima Septima
mensis Decembris anno 1764to de nullitate et praebitentia
ejusq Complanationis factam ejdem complanationi Inpugt
indebite Premde Judicium manifestatione per Partem Citat
interpuita nonobstante ejusmodi Cessata Standumper
omnia prempsis ultimæ de Complanatione anno 1764
Inter partes Confecta manibus Parochi Partium prompsis
subscripsse ac per subscriptam a parte citatæ ejdem Com
planationi in parte sibi factionem Scriptis per partem
Scriptis per partem citatæ Competatis quam Confectis ejusq
Complanationis acceptatæ et Solidatæ Judicium admerunt
et decernit Quatenus Imag Lukowski Citatæ ex summa
nonagynta Quatuor florenorum Hungaricalium florenum Duodecim
et groschos Sex Duodecim Polonicalis Complanatione prempsa
ultra et Solutum parti actoreæ per literas Patentes ad eolvendo
assecurata Detrunctis Semmis binis Prima vigynti annis
Hungaricalis 22 Novembris anno 1764to altera Septu
agynta Tyni die Decima Septima Julij anno 1764to per
acta a Citatæ percepta Scriptura sibi Debita
Superscripta Mirem Citatæ Debiti per literas Competatis pro
personalis agnitis restantem Semmarum Septuagynta au
rorum Hungaricalis groschos Duodecim Polonicalis una
cum Provisione pro binis annis a Imo per Complanationa
præfixo ad Imum Solutum Designandum provenien ad
gyotum Septem aureos Hungaricalis per Judicium reducta
Sti Actum post Im Sanctorum Imum Regum anno Solutum
1767 Incedenti Coram Officio et acto Prim Plicens Subpena
Comitionis mense Martio Contra intentos Circa mensis stantem nem m
Hos Sacrum publicum Solvat et recultes eniemer et Lucta
pœna Primam Marcum Polonicalis per Citatæ partis acto
m Imo et Sub nigro Supradicto Judicio suo Soluto
m Instanti Soleto Juris Processui Solvenda. Nihil omissa
Idem Mosig Lukowski Citatæ Jam pro Contra venture
Superadicta Complanatione quam per manifestationem
Supra de Acto exaratam Indebite Vindicatione prenam
Duplicem quatuor decim Marcos Polonicalis eidem Mosi
acto pro Imo et Sub nigro Supradicto Solvat Decem
præmis Virgine. Judicium autem totius Solutis Juris Processus
Inter S. Margarethum Ludowska Virginem Innuptam acto per
Insum

per Iudicium Petrum Rudenski fratrem et M. Josephum Jeze
nski Burattum Rm Vrec Collonellum, citatu per S. Alexicium
Skwarski Coram Judicio praesenq Comparend et suum Judicia
liter Controversiq quarum Partium Controversiq m Judicium
suum Judicis exercitis Judicium Prosequendo Inscriptum
authenticis Coram actis Brenq Plocend Jenq Quarti m Prasti
no Festi Duo anno Semitrici Illustrissimo Virginis Mariae
Julieti die vigesima Septima Mensis Julij anno 1774to.
per Cunq M. Jezewski Citatu m rem actu, super sum
mam Trecenti aureor Hungaricali m flenq reducendo,
effectui Lemque Millium Quadringentor Flenq Polonicali
recognitu Decernit Judicium Quatenus Jelum meus Jezewski Citatu
pretactam Summam Trecentorum aureor Hungari
cali m flenq reducendo, effectui Lemque Millium Quadrin
gentor Flenq Polonicali, met pro Vigilia Festi Natalis Sancti
Joannis Baptiq anno futuro 1777mo Ventura Coram effectu
ex cutio Brenq Plocend subpena Banitionis in Casu Contravenie
nis Scripti manifestationem In Judem faciend publicanda
extra Provisionem quorum Pars actu pro Parte citatu
agnovit eidem actu Solvat et realiter enumerat Quota
per citatu pena Trium Marcar Polonicali Partiar Summa
sub regore Supradicto Judicis seu Scribe m mittenti Solvenda
Solito Juris Processu Solvenda Dum praevio regore. Hinc
via quoq Summa m Bonis Mundis et Libero prosequenda

Locatione
Under Matthaei Winnicki actu pti, et quorum SS Stephani
nus et Ignatius Fratres uterq germani Winnicey Jam relicti
et Successores ad S. Joannis Winnicki praesens m Imo Dispa
rent et se condemnare permittunt Premde super eid Citatu
Disparere valuere non Solutionis Summam permittit Conde
mnatio Et pro prosequenda Executione ad M. Loci Capitanei
Remittit Publicum
Under Illustrem admodum Andream Paulum Dzierzek Dzierzkowski
num Bilscend actu Praepositum Bemalewicend actu pti
Licet quidem Judex ac Scribe Synagogae Plocend m Primo Die
praesentis Disparuit cum autem Summam Juris Processu
nempe Trinis Condemnationibus Ndelicet Prima in Rauga
Festa in Cimeterio Festi 60 Secundi Ndelicet Alia Festa
cunda post Festum Sancti Michaelis Archangeli proxima Scilicet
Die Tertia Mensis Octobris anno 1774to Tertia Denig Feste
Trimenis 9bris 1773tio Act.

post Dominicam Regulorum proxima scilicet Diem vigesimam
2da mensis maij anno 1775, omnibus in Brisko in judicijs
suis exparte dicti Jeger Citato natione non Solutionis Sum-
me Mille Flor. cum Bonificatione provenien Obtentis & Publicatis
tus plenarie Cognitis deducendis Primdi Judicium non ob
stante Reruum Citationum Contumacia Partis citate negotium
mduere mandat m in Ductione negoty Signidem Judeus
suo deducit Infideles Lewik marktuvia Mattek Lewko
uiez Marek Jachymowicz Synagogae Plocen Seniores
et mosiek Jakubowicz Scholarcyum suis et totius
Ejusdem Synagogae Plocen nominibus ab ad Illustr
stri Archiepiscopo Jacobo Cieciszowski Cancellario Culmen Eccle
Ceremoniis Vladislaviensi Summam mille Flor. ad pecu
pliones authenticum Coram actis Cren Plocen F 2da post
Im Exaltationis Sanctae Crucis proxima anno Dni 1754
et pendenda Provisione Contradictae subsequente autem
tempore per Eums et Illustrem Archiepiscopum Cancellarium
Cancellarium Culm Plocen Ecclesiae Parochialis Benedictum
nunc et pro tempore existens Parocho Summam Eandem
Coram actis Cren Plocen Sabbo in Vigilia Festi Sancti
Simonis et Judae Apostolorum anno Dni 1754 to proxime
per Eum Ecclesiae Benedictum Parochum nunc et pro tempore
existens expressione Sub Censu a praefata Summa proveni
enti quolibet anno recipiendo ut in Lampade Coram San
ctissimo ad Majus altare die noctu perpetuis et inter
vis temporibus ardeat Ignis procurande praemonitione
Quo circa Judicium Deudendo Adcitationem Partis
dictae Partis citatae Summa judicium edictam Insistendo
Exhibitis Transactionibus Devenit Decretum Quod Sy-
nagogae Judaeorum Plocen citato pervenire tam Sum
mam Mille Flor. unacum Bonificatione ab Eius Summa ab-
ultima quotatione provenien pro quinque centum Computando
Solutionibus in Eius Solutionis mensibus designando
per partem Citam proditione et pro parte autorum acceptum
praemia Summae originalis Providenda in Bonis mundis
et Libenis praestanda Secunitate Met pro vigilia Festi Nativ
S Joannis Baptistae anno Decurente futuro 1777. Ventura
Coram officio Actis Cren Plocen Sub poena banitionis in
Casu Contravantionis Circa manifestationem in Eius favorem
publicandi Solvat et pegliter enumeretur, Quita pro citato
poena Trium Marcarum Polonicalium parti cum Summa in Eius

Sub regore Supraseto Judicio suo totius instanti solita
juris praxi solvendo. Nihil eminus Pars Pars citata
in Sublationem Primae Condemnationum Supremus de
actu Citato ex parte actr super Pars parte citata huc
in causa obtentarum pro qualibet Pars Condemnatorie
per penam Dupliciem qua tunc erit Marcus de Lunevill
parte actr pro Termino et sub regore Supraseto
Judicio suo autem per medium instanti solita Juris
praxi solvat Decreto praesenti regore
Inter Meum Antonium Kamkowski Vexilliferum Rudzeyn
arium actr per D. Mathaeum Krzywicki et Mr. Franci
scum Reznowski Tribunum Brestin Rejacie Citato
per Suum Antonium Pitka amputata dilatione ma
jus per Compar. parte Citati indebite affectata partibus expirin
mandat in experimento. et quoniam Comparens Pars citata
a Minista Compertione Audit et cum Principalem Suum
Condemnare permittit Proinde super Pars Meo Reznowski
Citato ratione non Solutionis Summae pretenta Bonor
Je tocin Juveniens ac non Bonificationis pretensionum
ex tenutam Disjunctione emicantium permittit Condemnatio
et pro prosequenda Executione ad meum Loci Capitaneum
Remittit.

Publicatum

Inter Emeum Joannem Makomaski Dominum tum D. Leu
rentium et Hedwigim Sibelitos actr per Dominum suo et Sub
ditorum suor nne et D. Adamum Miczynski ac Mariam
nam de Lasockie Jmeren Conjuges Citato per D. Melchiorem
Miczynski Judicium resolvendo Remissionem Officio
Camerariale Pucen Condescensionali ad Fundo Bonor Lipny
Jmeu ejusdem Judicium Jactam Reponent Partes Ingressiones
in Primo Ebd Condescensiones eductas vid instanti et quoniam
in Satisfactionem Partes utraq videlicet Pars actr in Probatio
nem Pars vero Pars Citata in emendationem Ingressitiones Suas
in actu Condescensiones eductas reposuerunt Proinde Facto
facultate in praemissis Sententia Judicij sui ad inventa adde
re Solutionem Ingressitionum Condescendit Cui Actio
et matura Deliberatione Disjunctis Provenium ex Pars Ingressitio
nibus Competit praeter Ademptionem Fundorum per Citatum Emeum
Miczynski Communium Jam per decretum Condescensionale in Fundo
Bonor Lipny 2da post Dm Pauli proxima Solitet Die vigesima
Mensis Maji anno Currente per Judicium Camerariale Pucen
inter Easd Partes prolatto et ad actu Cred Pucen Pena Secundo
post Dm Sancti Michaelis Archangeli proxima Solitet Die Inge
ad Recipiendo Responsionem et Judicio Citato Camerariali ad firmat
Judicium Suum Jactam

die Trigesima mensis Septembris anno Eodem Curiam per
oblatam peractam executam et plene decisam Eundem
Jmum Mieczynski ad Divisionem Sylvae Jmci Makomaski super
Bonis Pany suis Jamalis et Subditis suis Lig arbores
prostignis, non tangendo Sedizienium Sylvae sua mo in legitate
illud Jmarvando exandere demandasse Subditos Jmci Mako
maski ad pascendam Jmentarorum Orbitam non admisisse
imo Eos ab Eag orbita excluisse, deinde Ll. Laurentium et
Hedrigm suos Subditos in Campis Circa greyum Praventos
nulla ex ratione aggravasse Concerberasse Concussiones Ille-
digm Executasse, multotiesq in Vianitate ad Contentiones cum
Jmco Makomaski suos occasionem exquisivisse, adeo tremum
suos Jmcum Makomaski ut ex nugnitionibus testium Constat
virum Pacificum et Collizziones evitantem, per manicum Sape
Sepiq iam autem per Conservem Cito tempore Licesque hinc
rem verbis Summatim et Aliquoties Decorabilibus Procbitusque
Promde propramissis Deductis Pumbilibus ejus GG Mieczynski
Citato admentis Decernit Judicium Quatenus eadem Citato Pluvio
Cluendo Suum Progressum Curiam Lupenerem Curia Dmi
pro Feria Secunda post Fm Sancte Agnetis Virginis et
Martyris anno futuro Ventura Ingrediant Quoq Septimanam
num et quidem Spantus per Spatium Duarum Septimanarum
Jam autem Censos per Spatium Trium dierum Sine Inter
missione Continuent et expleant nec non in egressu de Curia
Jmcm Mieczynski Mantus Intercedendo etiam Contem Suum
Speciem Quadruplicem Quatuor decem Marcar Polonicalis
G. Makomaski citato Solvat et realiter enumeret ad Sub
Speciem Cautionis Coram actis Pany Pluvii in Egressu
de Curia in Casu Contravintionis publica Vicia manifesta
tionem facienda - Subsequenda Jam autem Concussiones in
Obductione Inspectis Pars acta Comprobet in Sigillibus
Judicij Suis in Bilsko ex alternata Celebrandi post quam
Comprobationem Sic Executam vel non Judicium Decernit
Si quod Jurisdictionis Sic Judicio autem per medium Lamus
Mercuri ministranti Solita Jura prade,

Inter Sh Theresiam de Kostenskie primo ad S Casimiri Kossenski
Secundi ad presens vota Sh Joannis Podeski Thesaurarium
Racazien Contem et in separatione cum Eag Mpho Mando
existente tum GG Joannem Apolonium Magdalenam
et Catharinam filium et filias Kossenskie
acta per Sh Podeska matrem suo et filij ac filiar Suar
nne in casa S. Alexij Skwarski sita et meum Jo annem
Thesaurarium Racazien et GG. Stanislaum Podeskie
Andream Krzyzanski generosos nominem Krzyzanski

Imczowski

Jenczynski Boranowski Cast per m. Joannem Podeski
Thesaurarium Rawskiens suo et alior Castr nre pstr Assessor
Compantione ad inventa Partibus expetum mandat Inexperimento
Controversys Partium Coram se Inductis et auditis Lveniam Judicio
pro deducti Mente Decreti Contestationalis in Fundo Bonorum
Kossowo Bogusdy Fena Secunda post Dm Semti Quae Est
expta proxima Scilicet Die vigesima nona mensis Julij anno
Currens Inter Dd. Josephum Joannem apolonium Magdalenam
Catharinam Virgines Innuptas fratres et Sorores intemeratas
germanos Kossowski Castr abuna et Cumq meum Joannem
Podeski Thesaurarium Rawskiens nec non Cumq Mficum Thesaurium de Kozlowskie Primi et Emuli Cessionarios Kossowski
Judicij ad precens voti ejusq Dm Podeski Contra in
Procesu Conservatorali Locum respectu Separationis cum
Suo Manto suo existente parte abaltera prelati ad actus
Judicij sui sub actu presentiae per Oblatum perretti Bona
Cum Kossowo Bogusdy cum attinen Inter modernos acto
ac Dnum Josephum Kossowski exhibita spe et quem
et acto in suo Durante Circa prosecutionem mediante per
Motum Intermissione relictum fuisse, Pertinen autem Tem
pore enarrante Manifestatione Coram actis Cred Locum
Fena Secunda in Crastino Festi Natis Glorioso Virginis
Mariae Scilicet Die nona Mensis Septembris anno Currens
per Cumq Meum Thesaurium de Kozlowskie ad presens Loco
sita Sito et Dd. Joannis apolonia Magdalena et Catharinae
Virginum Innuptarum Kossowskich fely et plicis Sigd
nemine in casa D. Sigismundi Skwarski Cons Cumq
Meum Podeski ac alios in Compantione presens Decreti
expetos de expulsione facta Eosdem Dnm. acto per Cumq
Meum Podeski ac ejus Complices expulsos extitisse Prout et
Cumbili Eoden M. Podeski Actuario ad inventa Devenit Judi
cium Quatenus Jta Meus Podeski Actuario Junium Octa
Locum Suspensorem hinc et ab actu presens mandet
Septimanis Ingrediat ejusq Sspensionem per Spatium Duar
Septimanas Cme Interruptae Continuet et expleat nec
non mandet de Foris Idem Meus Podeski Actuario
Vadium Capitaneale Duplex parti actorea Sub pena
Cantionis Coram officio et actis Cred Locum in Casu Con
traventionis circa Manutentionem mihi facienda Pu
blicanis Judicij autem sui Vadium Capitaneale Simplex
Ministranti Sub Horum Rigore ex regestro Senatus
extendendo Selvat et realiter enumerat Prout
vero Remunerationis partis actorea in Bina Bogusdy
Judicium non Intrando in Cognitionem Junium pro peracta
Expulsione

Boguszedy cum attinen de gurbus auk expulsos expo-
cant. necessariam esse Condescendentem Judicy ejus 33.
Camerariorum Primum Ploung, Duos ubi tres unius
ubi duo absentiarem obstante dum modo unus ex
ex collegio Judicy sui aut Camerariorum adsit, ad fundum
Porum Bonorum Kosskowo Boguszedy cum attinen
met pro Feria Quarta post Im Omnium Sanctorum
Julicet pro die Lecta mensis Novembris anno Curren
Cenet Jus meus Judex aut Locius Camerarius Condescendo
et Condescensurus ante omnia Eandem Partem actoream in
Bona haec Kosskowo Boguszedy cum attinen reinducet
post subsecutam autem. Partis actoreae reinductionem
de protectiones expulsionem Inquirit Investigabit Inquisitiones
expedit Juratorias, plenas ex lege Emergentes super ejus
interent, Irrogabit Calculum de percepto Proventibus exi
piet et ad Actum quantum reducet Beneficiationem omnino
dum Parti Injuriatae Demandabit, Dubia graviora resolvendo
Cujus vel quorum Judicy Decisum Partes Pareret et acquiescent
sub pena Cautionis illo in Jmo Condescensionis super
parte Contravenien publicanda debebunt ac debebunt
Decreta praesens urgere. et Damnis Injunjs violentijs aeg
bus vis pretensionibus.

Inter ~~[illegible]~~ Actore per Dnm Adamum Lodzkowski Cessionarium Actoreae
et Dominum Ladislaum Theodorum Rauszien Citatum pro
Non sentum

Inter Actoreae ad dict supra per Dnm ejus ut supra, et Joannem Jurowa
Lodes Kg Thesaurarium Rauszien Citatum pro et Andream Lukowski
Citatum pro, Gg. ademtum Parentem et antenium filium Kosko-
wskie Citatum per Cursum J. Kosskowski Parentem suo et equo
filij Jpsius pro, Gg Andream et antenium Suo ad eius Sal
Citatum per Cursum M. Joannem Lodzkie J. Lucium Jenczewski
per Cursum ut supra Josum Felicianum Brudzinski Citatum per Cursum
M. Lodzkie Coram Judicio praesens Comparen et suum judicialiter
Contraveniens quarum Partium Controversijs in Judicium Inducto
exaudito Judicium Decidendo Citationem Partis actoreae
Citatae suum ad Judicium edito Juratum Causa praesens
cum Causa subpenien Connexa esse Deducet Promde Cursus
Causam ad Primum Condescensionis ad fundum Bonorum
Kosskowo Boguszedy cum attinen suum per Judicium Dei
grande remittet Judicandem cum Potestate Citandi
fenalis Causae ejusdem Judicationis ad Contenta Termonj et Dedu
ctionem Partis. Tlc.

Inter Illustrissimum Casimirum m Rotti Sniea Rostkowski Episcopum
Chalcedonen Suffraganeum et Officialem Generalem Pomeran
et Andreaeum

Chudzinum

archidiaconum Lubliniensem Canonicum Varsaviensem actor pro
M.M. Lucam Morzyński et Stephanum Niszczycki absentes
supros Laudamien citatos teniuges per J. adamum Miłodrucki
Jnscriptum Plenipotentem MM. andream Pszczewski et
Thomam Niszczyckie proreum teniuges Reos pros
Rucceruny citatos per Nuncium Sti adamus Wz
grodzki Nouensis suis oblatis Laurosimen praesentem Mo
Dispartem etre condemnare permittit Promde seque Citatos
Leparere approbato antenim Processu M Lucro ultimo
fatis finalis secunde Executionis ratione non solutionis
summe cum Limitione Tungwey Contrauentionis decretis
nec non ciusdem agibus eis Impedimentis permittat Con
demnato. et proseguenda Executione ad Meum Loci Cupita
neum Remittat Cum Compurens vero Causa propria ad Suum
ex remissione adit adductatione Jnsidens Suspendit Ll.

Publicatum

Inter Spectum Stanislaum Rozycki actor per J. Paulum Pottoski
et Meum adamum Bronnski Vexilliferum Plocen citatos per
J. Josephum Lempicki Coram Judice praesid Compurens et
Secum Judicialiter Controvertens Quarum Partium Controversijs
in Judicium Suum Inductis exauditis Judicium Decidendo Sta
tuit Judicium Suum ad Judicium edit
tionem Partis Actoris Parti citate Suum ad Judicium edit
Jnstruendo Scripto Manuali de Data ejus in Miscellis 17
Junij anno 1760 to per Citat in rem actoris super Summam
sex millium Tymf per Cras ad act mutuo Contractam
Dicto manus ejusd Citati Subscripto, ac Sigillo quotidio
Cera rubra expresso Communito, ad actoris rem Lucid Feria
Quinta in Vigilia Festi Sancti Thomae Apli Judicialiter
Vigesima Mensis Decembris anno 1770 per oblatam
perecto Decernit Judicium Quatenus Meus citatus pro
Factum Siennam Sex millium Tymf moneta Cursum erga
cum Limitione absolutoria quotationi retentae. Salvis
quotationibus per citatu in Mo Solutum probato reproducens
et per acta acceptans met pro Vigilia Festi Nativ Sti Jo
annis Baptis anno futuro 1771mo Jnsidenti Coram officio
et actis Primi Plocen Subpena Cautionis in Casu Contra
venticus Circa manifestationem mihi facienti publicanda
Solvat et realiter enumerato Lucro pro citatu pena
Jnum Marcum Polinicensem Partis cum Summa Subrogue
Surrasum Judicio suo Testi praesentis Juris Solvendi
dentis praesens Vigore.

Inter Gnesum Joannem Jaroszewski actorem ex Gnesa Bedlewa Mi
chaelem Przedpełski et notenarum de Szczerkie primi et Gnesa
Antony Jaroszewski secundi ad presens voti Gnesem Antonium
Urbanum et Mathem Franciscum Joannem Stanislaum
Thomam ac Justinam Virgines Gnesto filios et filias
Jaroszewskie Atath per Gnesa Przedpełski huc et tentis
et Gnesa ac Gnesna suos nne personaliter Coram Judice
presens Compesere et Suum Judicaliter Controversiarum locum
partium Controversijs in Judicium suum Inductis claudi
tis Levonium Gnesus Michael Przedpełski Gnesa Jarosze
wskich et Antony filius et filie Victricus et nomine Gnesa
Compartium Gnesibus monte Legis protutoribus
Gnesis Norbertum et Theodorum Jaroszewskie assignandis
expetunt Promde Judicium Gnesibus eyden Legis pro
tutes GG Norbertum et Theodorum Jaroszewskie protu
toribus predictis Suscipiendis et G. Antony Jaroszewski
assignat, suspensaq causa presens Decisione Gnesis
Gnesis Theodorum et Norbertum Jaroszewski protu
toribus Judicys suis ex allumnato in Brisku Cele
brandis per Partem actor adeundos arbitratur eos
Compurentibus vivo Conservatur Terminus, meysq Legum Judicys
Inter Illustrem Meum Maximilianum Brunonem de Mayerberg
Sieraltowski Succumeranum Pltis Plocen et Dobrz Palat
tinatus ad Comitia Generalia Varsavien Nuntium
per G. Paulum Zoltowski inscriptum Plen potentem Meum
Paulum Kadlubeuski Judicem Trom Plocen Ustoge Atath
per G. Alexium Skwarski Inscriptum Plen potentem
Gnesum Theodorum Jaroszewski Camerarium Nunciatum
Plocen Atath et Conq Meum Kadlubeuski Judicem Trom
Ustoge actor pit, Coram Judicio presens Compurentibus et
Scum Judicialiter Controversiarum Controversijs
in Judicium suum Inductis exaudito ad Atatum nem Partis
actor parte Atath suum ad Judicium dilectum Contravenisse
Antecato Dero antecato Judice Sui Plen Meum Kadlubo
wski Judicem Trom Ustoge advenit et Devenit dvatenus
Idem Meus Kadlubeuski Judex Trus Plocen Ustoge procul
Contravenliene penam Duplicem dvatuor Decem marcarum
Polonicalium pobtermino in prescripta Solutioni Designando
Illustri Meo actori Salvat nihil ominus Gnesiendo Sym
scripto Decreto Judicy Sui in Brisku Feria pust Dnicam Re
gutienum proxima Sulicit Die vigesima Secunda mensis
Maji anno 1717to inter Easd partes Prolatu Judicium
Statuit dvatenus Idem Meus Kadlubuski Atath
Summam Mille Centum Flor Polonicalium cum pena
Lucta Septem marcarum Polonicalium Suprascripto Decreto
Judicis vero Sui p medium minetanti quid est Indultum.

Judex Suus Ego Illustr. Mag. Jud. pro tam [illegible]
Pro Actore Scabinatus Senioris Joannes [illegible]
futuro 1777mo Incidens coram officio et actis Prud. Scabin.
subpoena Cautionis Inclusu Contraventionis circa mani-
festationem Inibidem fandi publicum absq. quibus
vis Juris ad Instituendi protestationibus ejus [illegible]
acta solvat et recuperet Enumeret Jamvero Insum
Theodorum Jaroszewski ad Causam praesens Concitatum
a quavis Impetitione liberum fecit Deum praesens
vigore Et una cum Pronuntiato ab actu Decreti Superius de
acta Executia ad Finem Solutionem prosistum proveniens
per quingue a Centum Computandis nec non in Sublatio-
nem Condemnationis in Fines Satisfactionis Coram actis
Crey Scabin ex parte Sui acti Super prosato Mo citato
hac in Causa obtenta penum Duplicem Decretum decer-
Marcus Pelenczyk Judicio autem Suo per medium
quod est Indultum,

Ter Inclitus Antonium et Casimirum filium annam Enos Joannis
Chybenskie Contem amittam Joannem et agnetem Virgines Inno
ptas Smolinskie tum Salomeum de Lolubinskie Superas Enos
Antonij Smolinski Contem actis per eosq. Dd Antonium Lanzkor
et Casimirum filium Smolinskie suis et Superasipto nomine
spirenaliter, et Nm. Lenem Kozlowski Thesaurarium Supr.
tuos Parentum Sebastianum Cajetanum nec non Illustrem ac
medium Andrim Valentinum Sophiam Mi Ignatij Miczkie
vid. Enspens Bracluens Contem filios et filium cum ob
Mca Franciscu Kozmska procreatos Kozlowskie tum Ludovicum
de Kozmskie ob Nm. Pauli Zoranski subdapifri Orszanen
Silvestrum Contem Viduem. Paulum Kadzubowski Judicem
Trem Vipren atq. Dd. Alexandrum Parentum et Josephum
filium Orechie Citati Inscriptum Super S. Albinum Skwar
ski Inscriptum Pemotentem, tum Nm Valentinum Pa
rentem et matheum filium Goszczynskie Cpmenum et Ma
theum Patres Petrum Paulum filiastros Dzierzanowskie
ab Dd Kleinbaumem Actores de Laudo Cessio pro
Cing S. Skwarski ordinata citatione ad inventa causam
Spartes prosequi Judicium Juriqui Sandem non fuit
Ter Reum Lucianum et Antonij Labitzki Penienne Kotomensis
relictam Viduem et S. Theresiam J. Gazgan Smolskie Contes
Cathuskie Super Erasum Paulum Zottowski Inscriptum Litem
Cito cedunt Pomotely Mandatarios actores

potentes

Insinuatum Clemptolentem et gronem Suum Joannes Bi
Imski presens intermino disparet et se condemnare permittit
Proinde super eos in Juro ulteriens fertis finalis
faciendae Executionis ratione non solutionis Summae per
mittit Condemnatio et prosequendae Executione ad Meum
Loci Capitaneum Remittit

Publicatum

Inter Mm. Josephum Szczyt Succumeranum Sce Regnae Maitis et
Teclam Matuszewscowna Jurem Uniuges actr per Suum
Paulum Zollowski Insemptum Clemptolentem et gronem M.
Venceslaum Matuszewscu Colendlus Exercitus magnum Ducatus
Lithuaniae presens in Jmo disparet et se condemnare
permittit Proinde super eos in Juro apparationis Dus
seni Bonorum inter partes Subsecutae Levationes Semmarii
decernendae Jpenalitatis permittit Condemnatio et proper
agenda Executione ad Meum Loci Capitaneum Remittit

Publicatum

Inter Jurem Constantium Rosalowska et et Jacobi Laszczynski
relictam Contorem viduam actr pars et Jgnatium Rosalowski
Actr pars Coram Judicio Competen nte et Suum Judicialiter
Controversiae quarum Partium Controversiae in Judicium Suum
Judicis excindit necessariam esse Communicationem Doc-
mentorum per partem Utramq ab invicem sibi vicissim con
cludo Summario ac Comprobatione Juratoria subsequend
Judicq Suis in Bilsko exalternata celebrand

Tl.

Inter Gnosum Josephum Gawarecki Burgrabium Cmd Vispon actr
pars et Franciscum Korycki Actr pars Judicium
Reservando Deliberationem Judicij sui in Judicio Suis ante
actis fautam Actentibus Utriusq Partibus necessariam esse In
gressionem per utramq Partem in Sequentibus Judicijs
eandem Ad Oblocyentium Manifestationum et alterca
tionum Partium diuenq Tl. in Bilsko exalternata
Celebrand.

Inter Gnosum Casimirum Strusmski et Magdalenam de Malsze
wska et Joannis Brudnicki Contorem patrem et Sororem ute-
rinos actr per Suum Casimirum Strusmski suo et equis
sorori Suae Uterinae nec personaliter Licet quidem et Melchior
Jusielewski Compartitionem non Insembit, cum tamen Summario
Processu Suis nempe Trini Condemnationibus Prima nemorum
2da post Jn Sancti Michaelis archangeli proxima Subsequ

tis

Die Quarta Mensis Octobris ~~in Actis~~ anno 1773tio in
Curia altera Feria ~~Tertia~~ Secunda post Dñi Resurrectionem
proxima subsecut Die Vigesima Secunda Mensis Maji
anno 1774to. Tertia denig Feria Secunda post Dñi Rogu
Siciem proxima subsecut Die Decima Tertia Mensis Maji anno
Currens utriusq hic Condemnatibus in Bilibus in Judicijs
suis exparte Partis actr, super Actum ~~retum~~ hue in Causa
obtentis et Publicatis Articulus plenarie Deductis Promde
non obstante ejus S Melchioris Kiselewski Citati plenarie
Convicti Contumacia Partis actoreæ negotium Introducere
mandat in Introductione negotij Judicium Deudendo
ad Citationem Partis actoreæ parte Citata loco paragendo
executionis adJudicium suum edictr, Quoniam Judicio hue
Probat ad Emeram Cunegundim primo ad S. Kiselewski
Secundi expeat beti ad Dñm Adamu Malispewski Contem
Vidum matrem ac Melchiorem Kiselewski filium ab ad
Jnclo Casimiro Malispewski actr Victrico et Curente ad
Scriptum manuale de Data ejus in Leg Die ~~Decima~~
Vigesima Quarta Mensis July anno 1766. Datuatum
Summam Centum Typ expendenda ~~Attestatione~~ Con
traxisse, testamentlq ultima Dispositionis Quo ad Emer
Casimiri Malispewski in Rudowo die Tertia Mensis Marty
anno 1771 Condito Qualem Levatio nem Summarum
per Dunc ad S Casimirum Malispewski gubernis Pervenis
ad Scripta manualia Hereditat ejus actr precem
mpsam fuisse, Prout de Judicium prætendo, tam Scripti
quam Testamento. Superius Specificatr Decernit Quatenq
S Melchior Kiselewski Citatr Suprascriptam Summam
Centum Typ cum Prætensione per Longum et Centum
Computando ab ultima quietatione provenien met pro
feria Secunda post Dñi Sanctor Trium Regum anno
futuro Ventura Coram Officio et actis Cmd Locand pro
rei Fortunis S Brudnicka in Bonis mundis et Libris
providenda Securitate sub pena Cautionis Circa ma
nutentionem prohibendam in Casu Contraventionis secuend
Publicanda Partibus actr alijq gubernis Officijs et
Protellationibus Justitiæ Solvat et realiter enumerand
Lata pena Fiscum Marcam Polonicam actr per Citatr Partis
actr Circa Solutionem Summæ subrogare Suprascripti
Judicium suum totum in mutanti sub Servio Regere et
Regentio quenalium extendendo. Salvinda, Nihil omissum
Idem S. Kiselewski Citatr in Sublationem Supremi

decreti

"Condemnationem
de Actu exarutar" pro qualibet Causa Condemnatione per
penam Dupliceam dvaluerdecim Marcar Polonicar ad Partis
acto In Trno et Sub rigore Suprascris Judicis groz Lue
per medium Carunc" Marcar" Sub solito rigore ex regestro ro-
natium extendendo Solvat Deum praesen Rigore
Inter S Franciscum Sulmstki Burgrabium Corc Slocen et Sme
Lucam Sulmstki ultime voluntatis Executorem Illustres admodum
Andream Joannem Kammstki Resupserem Nudemum Hel-
Sarbiewsk et Smardzewsk Franciscum Koszewsk Urzędnik
Bartholomeum Palmowski Borzewsk Praepositum Conventus
Slocensis Patrum Carmelitarum Decem S Petri de Sulm
skie Zakrzewska ac eius mantum acto per S Paulum Felic
ski Instrumptum Plenipotentem et S. Lucam Gumm Citatu
etatis pte et quoniam S Michael Lukowski pro Retione
ad citatis praesen in Trno Disparet et ac Condemnare permittit
Proinde Super eog Citato Disparend ad alterandum S Lucae
Gumm in Loco existentis ab impedimento Partium
Suprascripte Principaliter agentium Intercedentibus Solu
tene per eos praetense permittat Condemnatio qua Dist Ci
Cum Comparent vero mi mutuis alteralibg Causa praesens
Suspendit ad Convictionem Disparend seu Termenum
ex Remissione Aut ad citationem Judicij. Ut
Publicatum

Coram Subdelegato M. Mathei Mazurecki Burgrabi
Cmi Slocen m Locum M. Francisci in Berowice Jurisfa
Regestrorum Judicis Loci praesen ad hanc Causam Substitutu
Inter Cathe M Franciscum Ignatium Rosiszewski Judicem
Fratrem Slocen ac S. Albertum Wasielkowski Bonorum
Lubki quasi m Judicis hereditd administratorem ad
per Litis Mean Judicem suc et Suprasen administralem
mē pte et quoniam Penillustris admodum Andreas Szczyp
ante actus Lubiens praesentaneus Sozdevien Procurat
et S Paulus Czarnowsky fratres interse germani Judices
in Trno Disparent et ac Condemnare permittunt Proinde
Super eiq ratione non extradendi S Franciscum Subdele
Inventarium ac rerum mobilium ex Sanctuario Lubien
Intercepten permittat Condemnatio et q paragenda Executione
ad M. Loci Capitaneum Remittit
Publicatum

Matthias Mazowiecki in Locum Mgri Judiciis ad causam per substitu
tus Subdelegatus mpp

Inter Meum Bartholomeum Mazowiecki Imbonum Lucaszewsk
Cath

actū per J. Matkiam Mazowiecki et quoniam Penitentis admo
dum Rndus Stanislaus Twerkowicz Praepositus Brzezinen.
praem. in termino disperet, et se condemnare permittit Prout
super Reg citato disparet in Curia Livationis Census &
summa pro decantando Rosario Ecclesiae Brzezinen
Seniori provenien permittit Condemnatio quo D.A.R.

Publicatum

Illustrem admodum Rndum Thomam Mucherice Ecclesiae
Sancti Laurentii Siepraen Praepositum actū pīt Expedas et
Infideles Szaja Matus Mosiek Lewkowicz marek Jozwowicz
Etymel Moszkowicz de tuna Synagogarum Judaeor Plocen
Citatū per J. Matheum Krzywkeski Senem Comparentem
a Synagoga Judaeor Plocen Sufficientius Incerpore Comparitū
nem et Licet Sufficientius Comparitionem non admittebit Imo
absentia Comparitione recipit, Cum tamen Summario Processu
Juris nempe Condemnationibus finis Prima Feria post Dm
Rogationum proxima Sulcat die nona mensis Maji Anno
1774to. in Plocko. altera Feria Secunda post Dm Rogationum
proxima Sulcat die vigesima Secunda mensis Maji Anno
1775. in Biskupice Festa quoq; Pedicante Fm Sancta agnetis
Virginis et Martyris Sulcat die decima Quinta mensis
Januarij Anno Curren ex instantia actū Super Parte
Citatū respectu non Solutionis Census ad summa Duorum
Millium Tymf provenien. Omnibus his Condemnationibus
in Judicijs Suis Obstantis et Publicatus Eaq Synagoga
Judaeor Plocen plenarie convicta esse Probatq Proinde non
obstante quod Synagoga Judaeor Plocen Plenarie Convicta
Contumacia Negotium Partis actū introducere mandat
in Judicium Negotij Judicium Revolvendo Remissionem
ab officio ad Curiam Burgrabiale Civ Plocen ad Judicium
Suum facto Jure ad citationem quod Partis actū Suum
ad Judicium Partis citatū edict. Insistendo Inscriptionis
Ceram actis Prov Plocen Feria in Vigilia Festi Nativ
S. Joannis Baptistae Anno 1766to. per Infideles Szaja
Matus Mosiek Lewkowicz et marek Jozwowicz Synagogae
Judaeor Plocen Seniores Suos et Fratres quos Synagogae
Judaeor Plocen nominibus in rem Ecclesiae Sancti

Laus only

S. Laurenty m oppido Liepne sub, Seu potius Praepsito ejus Ecclesiae nunc et pro tempore existenti Super Summam duor. millium Tyni modo Recompto expendendo grodzinis Censu Recognita Decimis Judicium locatenus Sub Synagoga Judaeor. Plocen. praetentum Censum a Summa numerata Duorum Millium Tyni, ab ultima quietatione petentium, et pro Vigilia Festi Sancti Thomae Apli anno Curr. Ventura Coram Officio et Actis Cmd. Plocen. Sub pena banitionis circa Manifestationem, in Casu Contraventionis publicanda Solitis quietationibus in Tmo Solitis etenim per partem Citati praeducens et per Partem actoris acceptum Solvat et realiter enumeret, Alias pene Simon Marcus Pelenicki per Citatu Parti actr. Citati Solutionem ejusq. Summae sub Vigore suprascripto Judicii sui tertiis mostanti sub Solito vigore Solvens ac rejecto Canalium extendendo Solvens. Nihil Omnino Cum Synagoga Judaeor. Plocen. in Sublationem Superq. de acta Plocensium Condemnationum pro qua habet Cum Condemnatione per penam Duplicem, ab actuet diem Marcus Pelenicki Parti actr. in Tmo et et sub vigore suprascripti Judicii sui Carinus Marcus per medium m mostanti sub Solito vigore ac rejecto praenalium extendendo Salvat Decem praesens vigore ff ad Tmum ~~m~~ Solutionis m Forma Designanda provenienten

Inter Ill. Valentinum Kresnicki actr. per Imum Josephum Lesinski Insceptum Plenipotentem et S. Joannem Jerzeszewski Citatu per S. Mathiam Mazanecki Insceptum Plenipotentem Et Michaelem Przedpełski et Stretinam de Jezierze Incolas Civitatis p. S. Adamum Mikodrowski Insceptu Plenipotentem Et Joannem Stanislaum Thomam et Justinum Minorennes Joannis Stanislai Thomae Citatos per S. Valentinum Skrzeszewski S. Adamum Jerzeszewski Citatu per S. Paulum Zelkowski M. Joannem Perzelski Thesaurarium Plocen. Citatu per Rem Judicium Controversiis Partium exauditis ad effectum Partes Citatas necessariam esse Communicationem deferentes per Partem Illam, cui ab hinc Decem proxime Concludendo Summo ac mediante Juratina Comprobatione ad Insceptum Legis mi Legum Judicis sui Subsequens Ill.

Continuatur Acta

Continuatur Actus in Plocko in Terris Comm Terr Dctus Plocen
simul et Rigae veritate Legis in diem hodiernam feriden Ora 2 pt om
S: Michaelis Archg pra scilicet 20 mens Septembris Anno Dni 1776to

Inter Dnam Magdalenam Dni Alexandri Orowski Cathar cur
Dni Francisci Bagiewski Condor les. et Dnam me et Magrim
Earum per Procum Alexandrum Orowski Procum Domicellum
Krzecijewska Virginem ex impubem Actricem per Eum
et S. Joannem Krzecijewski Cld per Procum Adicium
Skwarski Inscriptum Sententem Judicium Controversijs Lar
tium Exauditis Citationem Partis Actoris Citate Partis Reum ad
Judicium edictam decidendo Quoniam Causa Dens respectu affi
nationis Dctum Actricis de Bonis Parentum Concernentium
promoveatur quae diu Condescensione decidi requit Proinde
Judicium in ordine intrascripto peragendo necessarium ese
Condescensionem ad Fundum Dni Sicilij Minor
Nosor Camerarior Terrestrium Plocen
aut unius ex Eis mutuo Partium Cumpte Condicende adiu
venit Quod Judicium Cameraliae Capitato Tempore pria tem
pestive faciendo Avisatione Condescensorum ante Omnia Compor
tationem Documentor Massam Substantia Patis Parentum Lar
tium derelicta enucleantium per Partes seu per quem Compe
tentem praestandam pria Comprobatione Juratoria injungit
Onera si in Eadem Substantia apparuerint Liquidabit Massam
Substantia Constitutam ex Eadem Constituta Dotes Competen
tes Actricis respicientes assignabit Solutionem Earundem
cum provisionibus si provenerint injungit Terminos Com
getos Rigores Annexos Partes in Omnibus et singulis Solemnio
ribus pro Exigentia Legis Justitia Documentor et Citationis
nihil indictum et irresolutum relinquendo finaliter decidet
dijudicabit et moderabitur Quorum vel Cujus decisioni Par
tes parere et in Eas acquiescere ob Poenam Banitionis Eodem
in Termino Condescensionis designandae super Parte Contra
veniente publicandae Litis Debebunt et Tenebuntur Litis
Poena Septem Marcar Solonj Parti per Partem Compensand
Judicio duo Totidem in Jus Danti per Eadem Cld Par
tem Solvenda. D P V.

Inter Meum Michaelem Rokidnicki Actorem pte et Perillorem
Dnum Matthiam Rokidnicki Canonicum Cathedralem Plocen
Cld pte Judicium Exauditis Partium Controversijs Terrestr
Dnum Matthiam Rokidnicki Canonicum Cathedralem Plocen Partis
facere debentis Exceptionibus Judicij seu dum in Limine Injuncta Per
sonalis Comparitionis Partium utrarumq quam Concepta Dilatio
Majoris ad Eid Perillor Dno Canonico ad Assistationem Compa
tis Ejus ad Judicia Bibla Sui Plenicovien Concepta et Lecta quo ad

Snalem Comparitionem in Satisfactionem primitivo Decreto Partes utrique prędt de stetunt cum tamen Decreto Dilationi Majoris Sentis Rdmus Canonicus non Satisfecit Prout de Judicium Decreto Injuncto prędtæ Comparitionis Satisfactione per utrumq Partes adinventa in puncto non satisfactionis Dilationi Majoris Sentiæ Rdmum Mathiam Rokitnicki Canonicum cum Cathedralem Plocen succubuisse Judicium adinvenit Decernendo Quatenus Is Sentis Rdmus Rokitnicki in Vim succubitionis Pœnam Dupli cem Quatuordecem Marcarum Polonię Partis Actoræ Judicio suo per medium in Instantia sub Rigore Censurę Ecclesiasticæ ex Regro Edictalium extendendo Solvat et Realiter enumeret. Partibusq Causam prosequi Jubet. in Prosequendo Controversijs Litium inductis exauditis Statuit Judicium Quatenus Terminum Partis Actoræ Contrastem Citationem ad Judicium institutum Decidendo Statuit Judicium Quatenus Meus Michael Rokitnicki actor Comprobet productam Summa Quingentorum Zyphonum per Citatum ex Concernente Eius Actoris percepta nullo modo per Eumq Citatum bonificata Quibus Quibus Litem Litem Prosequendam Debitum in Sequentibus Judicijs suis ex alternata in Diebus celebrandis Termino Decreto post quam Comprobationem subsequendam vel non Judicium Decernet id quod juris erit Termino Conservato.

Inter Meum Thomam Rosciszewski Locillatorem Rauiczien Actorem prędtæ Honorum Franciscum Lodzinski citiq Actorem per Eundem Meum Locillatorem Rauiczien Meum Franciscum Korycki Ad prędtæ Judicium Citationem Partis Actoræ cum Partem Citationem Judicium Decidendo Controversijs Partium inductis Exauditis uti in Causa Objectari violentiarum ad Affectationem Partium Dilationem Inquisitionis educendi ad Contenta Protestationum et Citationis Partis Actoræ tam in Prosequendo quam emundationem educendi idq pro Sequente Judicio tum Quorum Cadentia ex alternata in Diebus celebranda Partibus utrique dat et Concedit Termino Conservato.

Inter Honum Thomam Lawicki Actorem prędtæ et Suos Mathæum et Franciscum Fratres inter se germanos Chabowski Citatos prędtæ Judicium Citationem Partis Actoræ cum Partem Citatam ad Judicium editam Decidendo Controversijs Earundem Partium coram de inductis Exauditis Sicut quidem Honus Thomas Lawicki Actor Virtute Documentorum per se in Judicio Præsentis repositorum Nempe Inscriptionis Authenticæ per olim Nobilem Thomam

Chabowski

Chabowski olim Valentini filium Citatorem Sarentem in Lenonam
olim Nobis Catharinae Bysta olim Ignatij filia Nobis Alberti La-
wicki Consortis Actoris Matris super Summam Sexcentorum
Zymphonum de manibus Magnifici Joannis Lonawski Thesaurary
Sacrocimen. Levadam in Bonis Chabowo ad rag. modo simplici
debita recognita et Decreto Judicij Officij Castren. Slocen. in Ter-
minis Lunaed. Fra 2da post Dnicam Septuagesimae Anno 1740 Inter
Inter olim Nobiles Albertum Lawicki Actoris Sarentem et La-
rentem Citatorem ac Eosdemmet Actos pro lato quo Casperta Summa
Sexcentorum Zymphonum Inscriptionem Commissa Aprecurata ab
Eisd. Nobilibus Chabowskie Moderno Actori pro tunc Minorenni
Cura providenda Securitate ad Exolvendum est adjudicata in
Termino q. ad Exolvendum Summa Ejusd. horae Decto Judicio et Ste
Ejusd. Actoris super Citus cita Rationem rite non solutionis
Summae Cobactae et Contraventionis Decto coram Actis Castren. Slo-
cen. Fra 5ta in Va Festi Nativ. Sancti Joannis Bapte Anno Eod.
1740mo Cond. jacebam Condemnatio Interceptit Solutionem
Summae Ejusd. Sexcentorum Zymphonum cum provisionibus
retentis sibi injungendam concludit Lucrum vero Sar. Citatis
Quietationem Manualem dum per olim Sarentem Actoris quae
per Eundemmet Actorem Die Vigesima Prima Augusti Anno
Eod. 1740 de Summa Trecentorum Zymphonum ex Eadem prasen
Majori Summa Sexcentorum Zymphonum sibi advinterim
persoluta in Rem Citatis Sartes Datam Actis Castren. Slocen.
Sabbatho in Vigilia Festi in Vigilia Festi Nativ. Sancti Joan-
nis Bapte Anno 1743 1743tio Oblatua dum produxit Exclu-
tionem q. Medietatis Summae per Actorem (plena) "jam subsecuta" probat et
dicit se Actor virtute manifestationis suae coram Actis Castren.
Camenecen. Podolic Fra 5ta ante Fin Sanctorum Imum Regu
Anno 1746to cum Eum Thomam Chabowski de nullidate
Data Quietationis Manualis "Facta" et si non Cauta Securitatis
Summae Cobactae Trecentor. Zymphonum Capationem Citatis
Quietationis Ejusd. Manualis exposcit cum tamen in Responsione Actus sui Sarentis existere debeat nullum q. Recipsum
a Substantia Sarentali per se factum produxit proinde
Judicium studendo Justitiae et Equitati attentis exhibitis
Documentis Nonnisi Restantem Summam Trecentor.
Zymphonum cum Provisionibus ab Eaq. provenientibus
Parti Actoreae a Parte Citata juste competere debere arbitra
tur Decernendo Quatenus Sar. Citata Summam Eandem

Trecentor

Imo

Incentorum Symphonum quemlibet Symphonem triginta octo Grossis numerando una cum Provisione ad alterum denatum acensa in Ecclesia posta In Sancto Spiritum Regio in Anno imminenti 1772mo ventura coram Officio et Actis Castrensis Plocensis sub Poena Banitionis circa Massonem in Casu Contravencionis faciendam publicanda unus ad alium vere non referendo ad Manus Executionem Authenticam Simonis Thomae Dawidzki Actoris Solvendi et realiter enumerandi Luidae Poena Marcas Polonicas Sarti cum Summa sub rigore quo de pro Judicii duo Dotidem in Instanti sub Solito Rigore ex Regno Senatorium extendendo Solvenda [illegible]. In Substationem quoque condemnationis ex Parte Ejusdem Actoris super olim Pauli Chowskii Actu Parentibus in Termino Satisfactorio per supraexpressum Decretum Castrensis Plocensis praefixo coram Actis Castrensis Plocensis Pro Festo in Via Resti Nativitatis Sancti Joannis Baptistae Anno 1740 circa Massonem vice non solutionis Summae factam Obtenta et [illegible] pro Contravencione Decreto Eiusdem Castrensis Plocensis Solvendi Judicati Poenam Duplicem Quadraginta Marcas Polonicas Sarti Actoris pro Termino super Solutionis Summa praefixo sub Rigore Actu Judicii duo per Medium in Instanti sub Decretivo Rigore ex Regno Senatorium extendendo D.S.V.

Inter Dominum Constantinum Mirzenski Actorem per Procuratorem Stewarski Plenipotentem Inscriptum Meos Simphorosam Mirzenska primi olim Mri Joachimi Czerny Ducatuum Latoriz et Brzicimen Vexillifori Admensis Voti Secundi Nepotis Lucae Moszynski Consortem alias Invicem Engel Libida pisarus Radomien Actor per Adamum Miladowski Inscriptum Plenipotentem Judicium Controversiis Partium Eiusdem Necessariam esse Adjudicationem Successorum olim Mri Michaelis a Slupow Szembek Capitanei Boronecensis per Partem Actoream Subsequendam pro Sequenti Judicii Curiae Cadentia ex Alternata in Bidgostia Celebranda Termino Conservato.

Inter R. Andream Podlecki Actu per Dnos Martinum Andream Nicolaum Hedvigim Dni Alberti Kanowski Mariannam

Ex Vin

Inor Vincencij Goszczynski Cnżes tum Brigidam Virginem
Innyszam Fratrem et Lorem inter se germanos Kar-
wowskie Aud per Eunq Dum Andream Podlecki Sentem Jnam
et Dos Ludovicum et Albertum Fratres inter se germanos
Kolczynskie Cives per Dum Ludovicum Kolczynski suo et Fra-
tris sui nom pnčr. Judicium Controversiis Partium Exaudi-
tis Citationem Partis actoreæ cum Libello Ad Edictam deducendo
ad assedationem Partis Citatæ Decernit Quatenus Partes Do-
cumenta quævis Causam Jpsam concernentia ad præscri-
ptum Legis sibi ab invicem Juramento Communi-
cand: id: pro Sequenti Judicior Cadentia ex abbreviatura
Gilski et Lebranda Termino Conservato.

Inter Dnos Jacobum Klobukowski et Hedvigim de Zyminskie
Josephum Borkowski et Annam de Skoboskie primi olim
Dnozi Nicolaj Zyminski Secundi adpraesens voti Jnvicem Cage
Larem Adoptivum et Matrem Dum Sophiam Constan
tiam Sinnis Zyminska Virginem Innyszam Liliam
et Lovignam Aud per Eosq Dnos Klobukowski et Borkowski
suis Consortum Lovigna Nominibus pnčr et Meos Mi-
chaelem Kolodnicki "Gio fratis pnčr" Dorotheam de Starozyenskie
Lizni olim S. Bonifacij Matowrzeski Consortem Secundi
ad Jdem Vo Dnm "Jana z Zbu Kolodnickiego Interes
olim Dni Bonifacij Matowrzeski Cives et "Judicialis
Michaelem Kolodnicki ~~suo nomine~~ ~~Ad Edictum~~ pnčr
Dnos Ignatium et Stanislaum Vice Notarium Terræ Gostyn
Lintowskie Fratres inter se Germanos Cives et Judicentes
per Dum Matheum Krzywkowski Dnos Franciscum Smicho-
wski Civem et Judicentem pnčr Eunq. Judicium Resolvendo Re
missionem ab Officio Castrens Slocens Condescensionali ex
Jtem Bonor Czachowko in distinctis Causidicis Causa Jdem
suum ad Judicium facdam Controversiis Partium coram se
indutis Exauditis Quoniam in Causa Jdem primum ad Judi-
cium Officij Castrens Slocens promota, Condescensio in Ordi
ne reproductionis Juniam et Liquidationis Summar ab Eosq
Judicio Officij Castrens ad Lundum Bonor Czachowko designata
Obstante Cognitione Transactionum et exinde ob subsecuta
ad Judicium suum Remissionem suum non est sortita effe-
ctum. Quod Judicium suspensa resolutione quatenus
Transactionum in Ordine efficuationis Condescensionis per
Eum Castrens Slocens assignatæ Nec spaniam et Condescensionem

ad Lundum

Ad Fundum Eorundem Bonor. Czachowko Judicij sui aut Gnor. Camerarior. Terrestrium Plocen. Captato Tempore praevia Avisatione tempestive facienda Conducendorum adinvenit Quod Judicium sive Officium Camerariale aut unus Meus Judex vel Gnosus Camerarius mutuo Partium sumptu Conducendus Condescensurus "Contumacia cujusvis Partis si plenarie convicta deducetur non obstante" Comportationem Documentor. Causam praesentem evincentium ad quam Libet Cathegoriam se se referentium per Partes seu per quem Interent subsequendam praevia Juratoria Comprobatione injunget Satisfactionem Decreto Anteacto Judicij sui Anni 1725ti hac in Causa prolato quod si non subsecuta fuerit assignabit Transactiones quasvis tum et Scripta manualia Cognoscet resolvet cassabit vel approbabit Summas Liquidabit Solutionem et Levationem Earundem cui et a quo Competient demandabit Provisiones si appuruerint designabit Juramenta si debebuntur Excipiet Dubia quaevis resolvet Terminos praefiget Rigores Annectet Partesq. in Omnibus et singulis Praetensionibus nihil intactum et irresolutum relinquendo pro Exigentia Legis justitiae Documentorum et Terminor. Partium finaliter decidet disjudicabit et Moderabitur Cujus vel Quorum Decisioni Partes parere judicatum pati et acquiescere idq. sub Paena Banitionis illo in Termino Condescensionis designando super Parte Contraveniente publicanda debebunt et tenebuntur Luita Paena Septem Marcar. Polonae Parti per Partem Compensanda Judicio suo totidem "in Instanti" ab utraq. Parte sub Rigore solito ex Regestro Paenalium extendendo praxi Juris solvenda. Pro quo Condescensionis Termino Partes "Creditores Omnes ac" quos Voluerint et negotium poposcerit Adcitent ad Citandi sub Eodem quo supra Rigore Compareant et Judicatum patiantur Decreti Praesentis Vigore.

Paenas in Sublationem Processus si juste debebuntur extendet.

Inter Gnosam Theresiam Machcińska primi olim Gnosi Francisci Krzyżanowski ex post 2di voti olim Gnosi Pauli Machcinski Cntem Relictam Viduam Actricem pntr. et Gnosos Franciscum

Rosciszewska

Rosciszewska olim Gnosi Alexandri Barcikowski Relictam
Cntem Viduam Matrem et Stanislaum Filium Barciko-
wki Cittos per Gnosum Aloisium Skwarski. Judicium Cita-
tionem Partis actoreæ Citatæ Parti suum ad Judicium editam
decidendo Controversijs Partium inductis Exauditis ad
affectationem Partis Citatæ in Causa Præsenti necessariam
esse Communicationem Documentorum pro Sequenti
Judicior Suor Cadentia ex alternata in Bilsko celebran-
da sibi abinvicem Per Partes utrasq ad Præscriptum
Legis Communicandor censet Termino Conservato
Inter Gnosam Rosaliam Gutkowska primi olim G. Ludovici
Strupczewski ultimi voti olim Gnosi Jacobi Gutkowski ~~actri-~~
~~cem pnt~~ Contem Relictam Viduam actricem pntr
Gnosos Antonium Parentem Nicodemum Joannem Filios
et Helenam Virginem innuptam Rosciszewskie Cittos
per Gnosum Laurentium Sokolnicki Gnosos Carolum
et Rosaliam Virginem innuptam Minorennes Gutko-
wskie Cittos per Eundem G. Sokolnicki Judicium Citatio-
nem Partis actoreæ conq Partem Cittam suum ad Judicium edi-
tam decidendo Controversijs Partium inductis Exauditis
Quoniam Decretum Anterius Judicij sui Injunctæ hac in
Causa Condescensionis in Fundum Bonor Lukoszyno Biki
Borki Borzewo et alior Inter Partes modernas ob subsecuta
fata olim Gnosæ Catharinæ primo Gutkowska secundo voto
Rosciszewska suum non est sortitum effectum Proinde in
Ordine effectuationis Ejusdem Necessariam esse denuo Conde-
scensionem ad Fundum Eorundem Bonorum Lukoszyno Bi-
ki Borki Borzewo et aliorum Judicij sui aut Gnorum Ca-
merariorum Terrestrium Plocensium Captato tempore Prævia
Avisatione Partium tempestive facienda Conducendor
ad invenit Quod Judicium Duorum ubi tres unius ubi
Duo absentia non obstante mutuo Partium Sumptu
conducendum Condescensurum dum modo unus Mcus
Judex aut Gnosus Camerarius per Quamcunq Partem
Conducendus adsit Comportationem Documentorum Cau-
sam Præsentem evincentium injunget Legalitatem Transa-
ctionum cognoscet resolvet cassabit vel approbabit Dubia
quævis discutiet quibus discussis Massam Substantiæ olim
Gnosor Alberti Gutkowski et Theresiæ Rzeszotarska Cngum

actricis

Actionis Parentum de oportune videbitur Comitia et onerandi
apparuerint Liquidabit Quicquid in eadem Animadvertet Solutis
rem Summar quid Lucri ex aquo provenerit assignabit
Contenta Anteriores Debite Injuncte Condescendionis
in toto Exequetur Lateq; in Omnibus et Singulis pre
tensionibus nihil indactum et irresolutum relinquendo
pro exigentia Legis Justitia Vernor ac Documentorum
finaliter decidet dijudicabit ac Moderabitur Cujus Et
Quorum Decisioni Partes parere et in Eadq acquiescere
idq sub Pena Banitionis illo in Termino super Parte
Contravenient publicanda debebunt Lecta Pena de
pte Marcianum Solang Parte per Partem Compensan
da Judicio suo totiq in Instanti sub solito Rigore prae
juris solvenda Nihilominus Quoniam Pars Citata Dñs
Gutkowskim Minorennibus Meum Michaelem Czarnow
ski Venatorem Ripinens Ute Avunculum Germanum
pro Tutore per Judicium Curiae assignandum Instat
Quinde Judicium Eundq Meum Czarnowski pro ea parte
Enõis Gutkowskim Minorennibus Citatis mente Legis
pro Tutore attendante Parte Citata assignat Et pro Ter
mino Condescendionis assignata per Judicium Condes
cendendum Ipsigendo per Partem Actoream adcitandum
determinat adcitandus vero Jd Meus Czarnowski Com
parere sub Rigore supra posito Obstringitur Decreti
Presentis vigore.

Inter Dñs Nicodemum Myslibowski et Elisabetham de Mto
czewskie Invicem Cnges Act per Eundq Dñum Myslibowski ma
ritum suo et Cntis suis nõe partr. Et Dñosr Franciscum
Lazarum Thomam Stanislaum Franciscam Dorotheam
Honoratam Virgines innuptas Filios et Filias Drozdo
wskie Mathiam Ludovicam Dñi Josephi Suwienski
Consortem adq Bartholomeum Parentem Zbikowskie
Josephum Wtczewski Cld et Act per Dñ Laudum Zolto
wski Inscriptum Sententiam Judicium Citatis nec Partem
Utram amplius
cum Partem Citatorum ad Judicium Edictale Decidendo Contro
versias Partium inductis Exhibitis Suorum Anteriusq De
cretum Judicij sui injuncta Condescensionis in Fundum
Bonorum Kubinowski ob subsecuta Fata olim Dñae Mariannae
de Lucinowskie Drozdowska Citatis in Anteq sua

non est

non est sortitum effectum Proinde Judicium in Ordine effectuationis Ejusdem Decreti Necessariam esse Denuo Condescensionem Judicij sui aut Gnosor Camerariorum Terrestrium Plocens in Fundum Eorundem Bonor Kamionki Capta Tempore praevia tempestive facienda Avisatione Conducendor Adinvenit Quod Judicium aut Officium Camerarialie Duor ubi tres unius ubi duo absentia non obstante dummodo Unus Mcus Judex aut Gsus Camerarius mutuo Partium Sumptu Conducendus ad sit Comportationem Documentorum Causam Praesentem evincentium Injunget Legalitatem Eorundem Cognoscet Resolvet Simmis si quae postolim Gnosum Danielem Rosciszewski ex Concernentia Consortis Suae "ad praesens Mysliborska" absq Cauta Securitate ex unde Recepta apparuerint Securitatem praecavebit de abusu Juris Advitalitij inquiret invesigabit Inquisitiones Si oportunae videbuntur expediet Juramenta excipiet Dubia quaevis resolvet Decretum anterius in toto exequetur Partesq in Omnibus et Singulis Praetensionibus nihil intactum et irresolutum relinquendo pro exigentia Legis justitiae Terminor et Documentor Partium finaliter decidet disjudicabit et moderabitur Quorum vel Cujus decisioni Partes ~~et~~ parere et in Eadem acquiescere sub Poena Banitionis illo in Termino Condescens per Judm condescensurum designando super Parte Contraveniente publicanda debebunt et tenebuntur Luita Poena Septem Marcarum Polonae Parti per Partem compensanda Judicio suo totiq in Instanti sub solito Rigore praxi Juris Solvenda. Pro quo Condescensionis Termino Partes quos voluerint et negotium praesens poposcerit adcitent adcitandi Comparere et judicatum pati sub Rigore suprascro obstringuntur Decreti Praesentis Vigore.

Inter Gnosos Martinum Winnicki et Magdalenam Kowalkowska Invicem Cnges Acti "et Cti" per Eundem Gnosum Winnicki suo et Cntis Suae Nne pntr. Et Gnosos Susannam Wroblewska primi olim Nblis Valentini Jarocki ad Praesens Voti Secundi Nblis Mathiae Suchodolski Cntem Matrem tum Simonem Gregorium Eleonoram Nblis Melchioris Grzybowski

mariannam

"Mariannam
"Nblis Antonij Wolinski ~~Cath~~ Catharinam Nblis Stanislai
Kowalewski Consortes Martiannam Salomeam "Eunegundam ac Ursulam "Virgi
nes Innuptas Filios et Filias Jarockie Citt et conq Nbles
Dzięgelewskie et Kowalkowskie Actt per Gsam Susan-
nam de Wroblewskie Suchodolska Matrem in Assia
maritis sui suo et Filior ac Filiarum suar nne pntr
et Gsos Albertum Jacobum Dzięgelewskie ac Successo-
res olim Gnosi Simonis Dzięgelewski Citt et Judicenq
per Eunq Gnosum Albertum Dzięgelewski suo Fratris
ac Filiastror suor nne pntr Gnosum Fabianum Ko-
walkowski Citt pntr. Tandem Non sunt.

Inter Gnosum Joannem Zylinski Burgrabium Castrenq
Gostinenq Actt et Citt pntr. et Gnosum Joannem Cie
szewski Citt et Actt pntr Judicium Citationes Partium
Utrarumq suum ad Judicium editas decidendo Necessa
riam esse Inquisitionem per Partes utrasq ad Con-
tenta Terminor et Protestationum Partium prose
quenti Judiciorum suor Cadentia ex alternata
in Bilsko celebranda educendam Censet Termino Con
servato Agnoscente Gnoso Cieszewski Terminum Contra
se editum.

Inter M Ignatium Wenda Camerarium Granicialem Plo-
cenq Actorum per G. Petrum Radowski et Mcum Hipolitum
Dobrski Ensiferidam Vinnicenq Cittum per G. Josephum
Koskowski Et Quoniam Comparens M Hipoliti Dobrski
Ensiferidae Vinnicensis Citati ab Inscripta Comparitione
recedit et suum Principalem Condemnare permittit pro
inde super Eodq disparente ratione Solutionis Summae
cum provisione provenienti permittitur Condemna
tio quae D A et R Publicatum

Inter Gsos Antonium Patrum et Petrum Filiastrum Lesz-
czynskie Actt per G Paulum Zoltowski Inscrum Pltem
Et Gnosam Thomam Obrębski ac ~~Mariannam~~ Agnetem Dłużnie
wska Cnges Citt per G Matthaeum Krzywkowski Et quo
niam Mci Ignatius Kosinski Ensifer Sieprcenq et Ma-
rianna Szczawinska primi olim Mci Lucae Malewski

Judicus

Judicis Castrens Plocens ad prozens voti secundi Juri
um Congis Victricus et Mater Josepha S. Antoney
Uolęcki Conzors Bogumila Julianna Vicentia et
Eua Virgines Junupta Malewskie Lavigna et Filia
Ads Grenti in Termino disparent et se condemna
re permittunt Proinde super Eis & in Lucro Ulte-
rio nis Postis finalis faciende Executionis ratio ne
reproductionis Juriuum et Documentor ad Cortes Pr
Leszczyno nobilium Krasze wszczyzna et Kur sko
wizna dictar se se referentium quibus reproductis
Levatio nis Summar si quo ex reproductis Docume
tis apparebunt Dimissionis dor tium Earund etiam
cum dando Calculo nec non bonificatio nis Extensio
num Cunctar ex Fundo Eorundem Bonor Emicantia
permittitur Condemnatis quod D. A et R. Publicatus
Cum Comparentibus pars Causarum ad Convictionem disparens sus pendit
Inte Stum Ludovicum Uęzicki Advocatum et Suos Adamum
Uęzicki et Agnetem de Zabickie Juriscon Cugis Advocat et
Judicem per S. Mathaeum Knyvkowsky Judicium Con
troversijs Partium inductis Examinatis Resolvendo De-
missionem ab Officio Condescensoriali Burgrabiali Ca-
stren Plocens ex Fundo Bonor Rudowo suum ad Judicium
factam cum Adiudicatione Sortis actoreę cum Stum Citatum
Edictam decidendo. Quoniam in Causa Grenti Decretum De-
dicij Officij Castren Plocens Inter Partes adpresens inter
se Agentes Fra 2da prędie Festi Visitationis S. Mariae Die
prima Julij Anno Grenti assignatae in Ordine Eadivisionis
substantiae ad Bona Rudowo Condescensionis emanatum
non est effectuatum Remissio q Causa presentis ex ratione
per Suorum Agnetem de Zabickie Stri Adami Uęzicki Cotem
coram actis Castren Plocens Fra 2da Ipso Die Festi Sę
Mariae Magdalenae Die Vigesima Secunda mensis Julij
de In Lubsistentia Decreti Castren illatae in Assia Man-
ti Manifestationis per Offum Cond le Burgrabiale Castren
Plocens ex Fundo Bonor Rudowo Fra 3tia in Cono Festi Sanctae
Mariae Magdalenae Die 23. Julij Anno Grenti facta actis Ca-
stren Plocens Fra 2da pt Fm S. Michaelis Archang Die 30.
Septembris Eoq Anno nunc currenti Obstatuata intercepit
Proinde Judicium in Ordine effectuationis Ejus & Condescensionis

Necessariam esse Condescensionem Gnosorum Camerariorum
Terrestrium Plocens ad Fundum Bonor Rudowo Captato
Tempore pvia tempestive facienda Avisatione Conducen
dorum adinvenit Qui Gnosi Camerarij aut unus ex Eisdem
mutuo Partium sumptu Conducendus Condescensurus
ante Omnia Comportationem Documentor Substantiam
Olim Gnosi Bartholomaei Kęsicki Parentis Partium Enu-
~~cleam~~ fatis derelictam enucleantium per Partes prae-
standam praevia Comprobatione Juratoria injungit
Substantiam Parentalem Equaliter inter Partes exdi
videt, Onera si apparuerint liquidabit et ad Classes
divisoriorum applicabit Rerumq mobilium Fatis Paren
tis derelictorum Comportationem demandabit et
Eisd Comportatis "inter" Partes pari proportione exdividet
Solutionem et Levationem Summar si apparuerint
assignabit Calculum si debebitur et juramenta a quo
Compecierit excipiet de desolatione sive reparatio-
ne auctis vel deperditis Inseminationibus inquiret in-
vestigabit Inquisitiones Juratorias "Poenas cuiusquo interest irrogabit" Eo nomine expediet
Dubia quaevis et Indictionem resolvet Partesq in Omni
bus et Singulis Pretensionibus nihil intactum et irre
solutum relinquendo pro Exigentia Legis Justitiae
Documentor et Termini Partis Actoreae decidet disju-
dicabit et Moderabitur seu decident disjudicabunt
et Moderabuntur Quorum vel Cujus Decisioni Par
tes utraq parere judicatum pati et acquiescere sub-
Poena Bationis illo in Termino Condescensionis per
Officium Condescensurum designando super Parte
Contraveniente publicanda debebunt et tenebun-
tur Luita Poena Septem Marcar Polonę Parti per Par
tem Compensanda Judicio suo totidem in Instanti per
utramq Partem sub solito Rigore praxi Juris solvenda
Pro quo Termino Partes quos Voluerint et Negotium popo-
scerit Adcitent adcitandi sub Rigore Poenae Banitionis
Comparere et judicatum pati Obstringuntur D P V.

Inter Gnosum Adamum Jaroszewski Anteactum et Mcum Joan-
nem Porębski Thesaurarium Plocens Modernum Sortium
Bonor Zagroba et Zagrobka haeredes Actores "et Cittos" per S. Paulum

Zoltowski

Zoltowski Inscriptum Plntẽm et Sũm Joannem Jaroszewski Cid et Autorem per S. Mathiam Mazowiecki Inscriptum Plntem Procos Michaelem Przedpełski et Victoriam Jezierska Citatos per Sũm Valentinum Stanisławski Procos Franciscum Joannem Stanislaum Thomam et Justinam Minorennes Jaroszewskie Cid per Eund Jenipotentem Comparentem a Procо Adamo Jaroszewski producere Plenipotentiam et quoniam Comparem a Procо Adamo Jaroszewski Plenipotentiam non produxit Actori et Eund condemnare permittit proinde super Eod Citato discurrente inducto capatationis Transactionum intuitu Resignationis Sortium in Bonis Zagroba et Zagrobka Lubrecensium et Condemnationis super Sto Joanne Jaroszewski Obtentatum q Levationis Summar bonificationis Eundi pretensionum ac dandi de percepts proventibus Calculi ad Auctoratum q dicti Sti Joannis Jaroszewski permittitur condemnatio quae Decernitur additur et Remittitur cum Comparentibus vero suspenditur Causa pens ad Terminum ex Remissione seu ad citatione incidentem.

Publicatum

Inter Sũm Valentinum Krosnicki Cid per S. Josephum Loszewski Procos Catharinam de Radkowskie olim S. Josephi Smolinski Relictam Cntem Viduam Matrem Tum Tutor Ejusq olim Sti Josephi Smolinski progenitos ac Joannem Chybowski et Annam de Smolinskie Invicem Conjges Cid et Aud per Eund Sũm Joannem Chybowski dilo et alios Cid et Aud nñe ac Inscrum Plntem Judicium Citationes Partium Usuarum q Actum ad Judicium editas Decidendo Controversijs Partium inductis exauditis et quidem Sũ Krosnicki Actoris Solutionem Summae Centum Zymphonum per olim Nobilem Valentinum Smolinski Procos Smolinskich et Chybowska Avum et Parentem in rem olim Nobis Alberti Krosnicki Actoris Parentis super Agris Bonis Smolino modo Obligatorio In Anno 1718vo Inscripta Decreto Condti Judicij Officij Camerali Terris Plocensis in Pno Pri Smolino Pra 2da in Vã Festi Sancti Jacobi Apostoli Die 24ta Mensis Julij Anno Elabzo 1775to prolato Actus Judicij sui in Biskupice Pra 2da pti Dambogationum Die 13 May Anno Presenti Oblatus to Eid Nobili Valentino Krosnicki Adjudicata Decernendam sibi exponentis Citata vero Eandem Summam per olim Nobilem Valentinum Procos Smolinskich et Chybowskich

Smolinski

Smolinski Parentem et Avum suum Juvencis binis et Vacca una Eidem olim Nobli Alberto Krosnicki datis bonificatam Inferentis et Eo Nne pro melioratione puncti Pactati Decreti Condescensorialis facta per Gsos Chybowskie Coram Actis Castren Plocen Fra 2da pt Fm Exaltationis Sae Crucis Die 16 7bris Anno Pzenti eo nne Manifestatione Termino suo agit Quocirca suspensa decisione Causae Pzentis Necessariam Esse Inquisitionem tam super Probationem bonificationis Pmissae Summae sub secutae vel non quam reprobationem per Partes utras pro Sequenti Judiciorum Suorum Cadentia educendam censet Termino Conservato.

Inter Mcos Mathiam Ensiferidam Plocen Mariannam primi olim Mci Feliciani Karnkowski Castellanidae Vissogrodien Secundi ad praesens voti Mci Francisci Dobrski Cntem seu utrosq Cnges Victoriam olim Gsi Bartholomaei Koskowski Burgrabij Castren Plocen Relictam Cntem Viduam Susannam Gsi Andreae Lukowski Ludovinam Gsi Adami Trzcinski Constantiam Gsi Theodori Purzycki Theodoram G. Theodori Jaroszewski Cameraridae Graniciat Plocen ~~seu utro~~ Consortes seu utrosq Cnges et Elisabethem Virginem Innuptam Kucborskie Actores per Gsum Mathiam Mazowiecki Inscrum Pntem. Mcos Josephum Pocillatorem Sieprcen et Judicem Castren Plocen et Petrum Vexilliferidam Zawskrzen Zakrzewskie Cttos per G. Mathaeum Krzywkowski Inscrum Pntem Mcum Bartholomaeum Zakrzewski Vexillifedam Zawskrzen Cttos per G. Laurentium Sokolnicki M. Mariannam de Malanowskie olim M Michaelis Zakrzewski Relictam Cntem Viduam Matrem Joannam et Susannam Filias Zakrzewskie Cttos per G Joannem Szczepkowski Inscrum Pntem et Mcos Stanislaum Kuczkowski ac Petrunellam Orłowska Invicem Cnges Cttos per G Paulum Zołtowski Inscrum Pntem Judicium Citationem Partis Actoreae cum Partem Cittam suum ad Judicium editam decidendo Controversijs Partium inductis exauditis Quam Causa Pzens Inveterati negotij ad Judicium suum promovetur Proinde in

Eadem necess

Eadem Necessariam esse Communicationem Documentorum ad praescriptum Legis per Partes utrasque pro Sequenti Judiciorum suorum Cadentia subsequendam Censet Termino Conservato.

Inter Gnos Catharinam de Miszewskie et Mathiam Korowski Invicem Cnges Actis per Maritum suo et Cntis suae rnae pntr Gnos Ignatium Parentem Franciscum Filium Miszewski Actis per G. Paulum Zoltowski Inscriptum Plntem Judicium Citationem Partis Actoreae conq Ptem Actis suum ad Judicium editam decidendo Controversijs Partium inductis exauditis Insistendo Cessioni Authenticae per olim Gnosam Catharinam Miszewska olim Adami Filiam olim vero Gsi Adami Pintowski Cntem Viduam Actriscis Amittam germanam in rem Ejusdem ~~Super~~ Actricis coram Actis Castrenq Plocenq Fra 2da intra Octavas Festi Sermi Corporis Christi Dni Anno 1762do Super Summam Octingentorum Tynphonum ex Summa Majori Mille Sexcentorum Tynphonum Eidem Olim Gsae de Miszewskie Pintowska per Gnos Miszewskie modernos Citatos Coram Eisdem Actis Fra 5ta ante Fm Sae Margarethae Vet Marq Anno 1751mo super Bonis Golesino simplici debito Inscra promanantem factae Statuit Judicium Quatenus Pars Citata Summam Eandem Octingentorum Tynphonum per comparentem Eorundem Citatorum pro reali Agnitam Citra provisionem per Actoream Partem Judicialiter non Ptensam pro Vigilia Festi Nattis Sancti Joannis Baptae in Anno imminenti 1772mo Incidenti Coram Officio et Actis Castrenq Plocenq sub Paena Banitionis in Casu Contraventionis Circa Manifestationem faciendam publicanda Gnosae Catharinae de Miszewskie Kurowska Actrici praevia Securitate providenda Solvat et Realiter enumeret Lucita Paena Trium Marcarum Polonq Parti Actis circa Solutionem Summae sub Eodem quo supra rigore Judicio suo totidem in Instanti sub Seorsivo Rigore ex Regro Paenalium extendendo Solvenda D.P.V.

Inter S. Antonium Ibiński Ald per S Paulum Zo Stowsky
Insecum Stolten Thomas Joseph Thomi Antonij Wolski
Consortem Malewska Thomam Obrębski et Marian-
nam Dłużniewska Conjges Ald per Dnum Matthiam
Mazowiecki Meas Bugumilam Juliannam Vin-
tiam et Evam Virgines Malewskie Cibatas per Eund
Dnum Mtem Ignatium Kosinski Ensifer Reperens et
Mariannam Szarawińska Juvicem Conjges ad Thomas
nistam et Albertus Ibiński Cibati Dnti in Terno
dis parent et se Condemnare permittunt Provide up
Eis q in Lucro ulterioris Sortis faciendæ Executio nis
Ratione Capatio nis Transactionum respectu Dor
Datis Sortium Bonor Lesz czyno Nobium Judicior
Confectar Quibus Capatis dimissionis Earund Sortiu.
una cum dando Calculo Bonificationis Extensionem
permittitur Condemnatio quæ Dotis R cum Com
parentibus vel dispenditur Causa Dnz no ad Trnum
ex Remissione seu adcitatione Inuidentem
Publicatum

Inter Sras Agnetem et Annam Winnickie Virgines adultas
Actrices per S. Paulum Zoltowski Insecum Stenu et Mtem
Ludovicum Umiński Venatorem Sarnavien Ald per
S. Mathæum Krzywkowski Judicium Cibatio nem Lor
tis Actoreæ contra Stem Ald dnum ad Judm Edibaw
dicendo Controversijs inductis Exauditis necessa-
riam Spe "par Inclausa" communicatio nem Documentor per Partes
ubras q pro sequenti Judicior Dnor Cadentia ad pre
scriptum Legis subsequendam Censet Termino
Conservato.

Inter Religiosissimum in Christo Patrem Sium Loga
Conventus Plocens Ordinis S. Dominicii Priorem ac To-
tum Conventum Eund Plocens Ald per Joannem Skrzyp-
kowski Et quoniam Infideles Judæi Dawid męża Abram Jezwo
wicz et Szayadenior Synagogæ Plocens ac Tota Ead Synago-
ga Dnti in Terno disparent et se Condemnare permittunt Provide up
Eis q Ald in Lucro ulterioris Sortis finalis faciendæ Executionis approbate
ulteriori processu et hoc tñe non solutionis Censu a duorum Sex Mil-
liarum Flor Polon præmissa permittit Condemnatio quæ Dotis R
Publicatum

Inito Prosam Marianneum de Kowalewskie ad S. Ignatij Fron
bin[illegible] relatam Centem viduam acto per S. Regismundum
Niwarski et Prosum Adamum Keszicki citatis per Smesum
Mathieum Krzywkoski Judicium Decidendo citationem
Partes actoris Certo citatis Suum ad Judicium edit, Inscribendo
Sempto manuali de Dato ejus m. Proxto die Sexta men
sis Octobris anno 1773to per citatos mirem acto Super
Summam Ducentorum Quadraginta Aurei Hungarici Dato et ma
nu ejus Subscripto Decernit Judicium quatenus Idem
S. Adamus Szczecki citatus praecenentium Summam Duc
Quadraginta Aurei Hungarici una cum Provisoni ab
Eod provisionali per Longum a Centum computanda ab ultima
quietatione relicta in festo Vigiliae Festi Natalis S. Joannis
Bapti anno futuro 1774to venturo Pecuniam officio et actu
Cum Pluvio Subpena banitionis circa manifestationem
in Casu Contraventionis Juribus favendum Publicanda Se vad
et taliter Enumerat Quibus pena per citatos pena trium mar
cus Polonicalis Partim Suo et Subnigre Signatus Judicio suo
Loco immistanti Subsolito vigore ex regesto penalium
extendendo Stylum Decreti praesens vigere.

Inito SS. Joannem Chybouski et annam de Sine mpsis Juramentor
ingos Parentes alg Thomam filium Chybouskie acto per Dnum
S. Joannem Chybouski suo et ejusq Comitis suis ad filij sui
nine prtis S. Adamum Subbam Jezuoski et Honoratum
Adamum Mulen citatis per Dnum S. Jezuoski suo et supra
scripti Mulis nine prtis ad Objectum Condemnationem aspare
Jren Adamum Subbe Jezuoski m. Pro Stocun 3tia m. Pro Festi
Natalis S. Joannis Bapti anno praesenti ratione Summae Cen
tum Octuaginta Septem Typ Decento tenelli m. Fundo Be
nen Smolino prolato ad judicatu non Solutionis grivamen
ejd Debo Contraventionis Super SS. Joannem Chybouski
et annam Smolinska Juramentor Conjugibus Circa Muni
festationem Juetam Obtentam et Publicatam teneri Cora
SS. Chybouskie Docere - de Loco Standi tenendo non fuisse ratio.
nibus Inductis Arbitrare Sibi Locum Standi arbitrat Subsi
cientibus vivo SS. Chybouskie Moderamini Judicij sui Subsistend
Idem SS. Chybouscy penam Duplicem Ducatuum Decem Marcam
Polonicalem ejdem S. Subbae Jezuoski ejq Durantibus Judicijs
suis Subpena banitionis in Determinis Judicum suorum ex
regesto penalium publicanda. Judicio vero suo penam
Simplicem Ducatuum Decem Marcam Polonicalem. Immistanti

Sub Scluso

Sub-Scripto rigore ex registro Grodzkim Extrahendo nihil
omnino in causa przeciw Partibus experiri Mandat pro Ex-
perymento ad affectatio nem Partis actoreae Datur Edictum
Injunctionis Partiutriz ad Contenta Pro Partes actoreae in
Segyeng Judicijs suis Exequenda &c.

Inter Gr. Lucam Bronowski Annum et agnetem Ummichi Conjuges
adultas actis per Eumq. P. Bronowski suo et Suprascripte Con-
pti, et M. Ludevicum Ummichi Venatorem Carnuvien Citatis
et actis per P. Matheum Krzywdzki Judicium Deridendo Cita-
tionis Partium Summo Judicium Edicti Suspensa Remuneratore
per P. Bronowski in Scitis Bonis Umuenio Nogietki et Chochy
ac Leszno Rzisze ac Wawrzynce pretensa necpariam
spe Condescendionem cui pro dictum Literarum Sertium Umuenio
Nogietki ac Chochy Tum Leszno, Rzisze ac Wawrzynce
Gr. Cameralium Trium Locum ad invinit, Loci officium
Cameraniale Plecard aut Unus Gnisz Camerarius Trio Locum
Captato tempore preuia Examen de adventu hic tempestive
Juranda Curiatione mutua Partium Sumptu Conducendis
et Condescensurus Computationem Documentos Causampend
coniens per ultimo Partes praeuio Super reulem Computationum
praestando Juramento Subscripto Demandabile, Cor-
acto Trium Sertes Segyeng Bonor Umuenio Nogietki ac Chochy
tum Leszno, Rzisze ac Wawrzynce si de eisdem per Mem
Ummichi Venatorem Carnuvien expulsi Probabiliter, vindicet
penus proExpulsione ad mentem Legis Gregabit Calculum
ac Juramenta excipiet de Injurijs Damnis violentijs Inju-
rijs Inuectigabil Inquisitiones expediet penus Distinctus
protocollum Deducent extendit Diminutionem Omni
modam Partis Injuriatae ad mentem Carpzouij
Inuliter, aspiciet Cuiq. vel eorum Judicij officij Decisum
partes ultroq. Parere et Judicatum puti debebunt ac tenebunt
Stulta pena Septem Marcar Polonicalb Partis per Partem
Sibi ab mixtum Compensanda Judicio suo Testig. minutanti
per utramq. Partem Sub Solito rigore ex Registro grodzkim
extendendo Relatione pro quo Condescensionis Pro Partes
ultroq. J. Joannem Ummichi Burgrabium Cum Decreto
Parendi ad Citatus Comparere et Judicatum puti Debitis
Sub Simili rigore Decreti Rigore. Citij Sub pena
Cautionis illo in Pro Condescensionis Super punto Contra
venien publicanda

Inter M. M. Ignatium Thesmarara Dobrinen Patruum, et an-
nam Virginem Innuptam Paulatenpam Leuskrzen filia

Stran

Machczynskie actor per S. Paulum Zollowski Inscriptum
Supplicantem Grossam Thesaurum de Machczynskie et Mrem
Josephi Brallowski relictam Conten. viduam Actor per S.
Mathaeum Lisowski et generosum Dnum Josephum Machczynski
Actus praesentes Rmo Dispares et ac condemnare per meritum
Premde super dicti Actus Disparen. S. Josephi Machczynski
ratione exclusionis Bonor. Kowalewo Dundzig Calculi de
perceptis proventibus Conficationis Primae Proventuum
restitutionis rerum mobilium et Inventarior. facta de Penitu-
shis Rndissimi Machczynski Custodis Culmen. Loci dericti
permittat condemnatio et pro peragenda Executione remittat
ad M. Loci Capitaneum cum competen. vim S. Brallo
wskie ad Executionem Disparen. Causa presens Supon
dit

Publicatio

Inter MM. Ignatium Thesaurarum Debinnen Parentem Cure
gundm et Magdalenam nunc Conjugem Virginis filias Mach-
czynskie actor per S. Adamum Nalkowski Inscriptum Semi
petentem et MM Theresiam Jurczynowa et M. Albertum
Ubysz Subjudices Rmo Loci Rulutem Conten. viduum matrem
Stanislaum Franciscum Ubysz filios Actus per S. Mathe
um Krzywicki ad affectationem Partium utrarumq necessa
riam especommunicationum Documentorum per partem
utramq praevio Concambio summarie ac mediante
Juratenia Comprobatione ad praescriptum Legis Mgyed
Judicij huius subsequendo &c.

Inter Meum Franciscum Rozrowski Inbanum Vratislav Cujavien
actor per S. Paulum Zollowski Licet quid S. Antonius Miedzyski
citatus Compentionem non Insemblit, cum tamen Processuum
nempe trinis Condemnatidnibus prima quidem Feria post
Sancti Michaelis proxima fuerit die Tertia Mensis Octobris
anno 1774to. altera Feria Secunda post Dnm Rogationum
fuerit die Vigesima Secunda mensis maji anno 1775to
Tertia quoq Feria post Dnm Rogationum proxima fuerit
die Decima Tertia Mensis maji anno Currenti Omnibus
his Condemnationibus in judicijs huius m Bilsko Act. Instan-
tia actor super citatum hac in Causa obstentis et Publicatis
plenarie Convictus esse Debuit Premde non obstante quod
Dnus Miedzyski plenarie Amicti Contumatia Partis actoreae
negotium Introduxere Mundat Introductione negotij Judicium

Decidendo

deadendo ad citationem Partis actæ Parti citato loco peragendo
Executionis ad judicium suum edito decerni judicium
Quatenus idem citatus summarie Virginis Tyne per citatum
ab actore ad compariendum verbale mutuo Contractum
Processu cuetaq hinc et ab actu presenti pro Vigilia Festi Nativ.
Sancti Joannis Baptistæ anno currenti Ventura Coram Episcopo et
actis Cur Dnorum subpena Cautionis circa manifestationem
ni Jtus faciend publicandis actis Selvat et enumerand
Quita per citatum pena Trium Marcarum Solvendi actis Partis
fam Imo et sub regore Signaturis Judicum suo Loco
mmetanti sub Solito regore exequendo Canalium ex
tendendo Solvend nihil omnino Jus citato mSubtracto
rum Super declaratoria Condemnationem procedendo
Cui Condemnatione per penam Dupli cum Quatuor decem
Marcarum Solvendi actis Parti actæ mImo et sub regore
Signaturis Judicum actis per mutuum Servitium Mar
cum mistanti sub Solito regore exequendo Pœna
rum extendendo Solvat. Diem presentem regore.

Inter DD Josephum Joannem Apolonium Magdalenum et Cathe
rinam Kiesgowskie fratres interse germanos actæ Fabianum
Bagki actæ per D. Josephum Kossowski suo et Corum actæ
nomine personaliter et generaliter Meus Joannes Thesaurarius
Kaczynski et DD Basilius Lodersey actæ Andreas Wra
zeuski citato presentem mImo Disparere et se Condemnare
permittant Proinde super eis citato Disparere valentes
attentatum Volentibus permittat Condemnatio id. mLuco
ultimarie fertis fmalis ac mdicata fuerint Executionis
permittat Condemnatio et prosequenda Executione
ad Mum Locum Capitaneum remittat

Publicatum

Inter D Josephum Kossowski actæ prtæ et generosum DD Joannem
et Ebam de Skrzeszkie Juniores Conjugis Laurentii Thomas
filios Agnes et Nlos Jacobi Malewski Anna ni. Filios
Grzeuski Conjugis filios Joannem citatos presentem mImo
Disparent et se Condemnare permittunt Proinde super eis
DD Joannem citatos valentes sui actæ Disparere nis
ac aliqua attentatum Volentibus super actionis mLuco
Ulteriorius fertis fmalis fuerint Executionis permittat
Condemnatio et prosequenda Executione remittat ad Mum
Locum Capitaneum

Publicatum

Inter Gnesun Nicolaum Kotarski actu pte et gvernican DG.
apelenci de Kosskowskie pmmis S. Georgij Kotarski expert
vti Secundi SG adami Starczynmiski relictu Leonardi
Dua Mater et Casimirius filius Kotarski citatu presen
m Trio Disparent et se Condemnare permittunt Deinde
Superejus ratione Dimissionis Scripturi Bmor Labrzewko
Kolczyno Matysze et Kotarczyno exhibitionis Sua
exequendi de perceptis Proventibz Celuli Beneficiatus
pretensionum ac Levationis Summar permittat Condemna
tio et proinde ad Executione ad M. Leo. Capitaneum
remittat

Publicatum

Inter Gnedos Antonium Leszczynski et Cmegnidm de Ummskie
Juricm Conjugs actu et citatu per manitum Suu et Certis Suo
nne pte et SS. Carolum Simonem Albertum et Hananaam
de Jastrzębowskie Juricm Conjugs Turskie Citatu et actu per
Gnesun Laurentium Sokolnicki judicium Controversys
Scripturum citatis tenen Partes interze agentes reponer
Ingressiones ex mente antecti Decreti Judicij Sui Concepte
Dilationis Ingressionis respectu Cedentia Sub actu presen
Circadorsuum Decretum Injunctu ad explendum Super re
Corruptionem testium Juramentorum ex decretu Registro
Ingressionum prolatti exactas et Comprobatas vtq ministerii
Judicium Consecti et gvernican reposcuerunt, Deinde ad Citatu
nem Partium Ingressionum Judicium se dimisit Quibus de
ctis et Ordinatis et quidem gvo Spectat Literarum SS. Le-
szczynskich Conjugum Con SS. Turskie Institutum Signi
dum ex eyz Ingressionibus deducti Sub Tempus Nuptiarum
Gnun alberti Turski cum S. Jastrzębowska de S. alberti
Jastrzębowski Scripturi Super Bb Kozłowskie Possessoris
filia sese nubere expiditarum Gnedis Turskie Citatu
ad Gnesun Leszczynski actu in Cuz villa Kozłowskie Con
manen Decernisse et Cmes ad Domum de S. Jastrzębowski
pro nuptijs Secum adire Impetrasse excusantem se Cmes
S. Leszczynski pur S. Carolum Turskie gvedam Impru
dens aspero verbo affecisse ac post objecta se arcam ad
verbum pro humeris arreptum in Scamno Sedere Cellu
casse, Deinde post Citatum de domo eyusz S. Leszczynski

actu

acto Cum per hunece Gnevum Carolum Turski per minipum
hominem in Duellum Lege vetitum provocasse et ejum
orbiculo ex globis et pulvere Sulfureo missilia ad
Duellandum misisse, Recusantem vero Duellare et Certan-
tem in Ego per Columnet J. Simeonem Turski ad Hertz
phenium cjusq J. Leszczynski in Egypte, ex Selepeto ad
Residentiam ejus ni fallaret aliquotes raculan atton
tasse, Demde alio tempore nempe sub tempus Confede
rationis eidem Mri Antonio Leszczynski in Domo Ejus
propria Ego rum et francam accepisse Ego rum gnidem
filio cjusq J. Leszczynski restituisse francam autem
Arcam se retinuisse ac post in oppido Bilsko cum Lord
Gnevo Antonio Leszczynski per Exmq J. Turski grave
Contentiones percepisse ad francam se se pronpuisse
et Exmq J. Leszczynski Laesisse Jam autem J. Simo-
nem Turski gnidem tempore Itidem sub tempus
Confederationis ad Hertzpheniam J. Antonij Leszczyns
Egnitus advenienda Exmq J. Leszczynski e Domo ejus
Clamorose provocasse J. Cunegundam de Wminskie
cjusq J. Leszczynski Contem ad provocationem Ejusd J.
Simonis Turski e Domo sua exeuntem flagro ni
si Gnevo Jastrzębowski defendere, Conentes attin
tasse, attamen pugna percussisse, Denig J. Albertum
Turski Arcam J. Jastrzębowski Parentem Comitis Suo
Commanere Damna inventarijs suis in frumentis Gnevo
Antonio Leszczynski aliquotes percepisse Arcaq merita
lienem Supra expressam Gnevo Leszczynski pro nuptijs
minus amicabilem assistentiam praedictis fratribus suis
tribuisse Promde propraemissis Praerogatibus Comitibus
ceteq JJ Turskie Declarat Decernendo Quatenus Jdq
Gnevo Turscy Turrim Superiorem Castri Locen pro
Tempora Secunda post Dominicam Reminiscere Quadra
anno futuro Ingrediens cjusq Sepulcrum et gnidem J.
Carolus per Spatium Quatuor Septimanas Jam autem
J. Simeon per Spatium Unius Septimanae Denig
Gnevus Albertus per Spatium Trium Dierum Continuent
et expleant nec non in egressu de Turri et gnidem J. Caro
lus plenam Quadruplicem Quatuordecim Jam vero J. Simeon
Duplicem Quatuordecim Denig J. Albertus plenam
Simplicem Quatuordecim Murorum Colonicali ejdem

Gnevo-

Gnoso Leszczynskii Sub pena banitionis in Casu Contraven
tionis Circa manutentionem in Casu Contraventionis Coram
Officio et actis Civ Plocen faciend Super quolibet Contra
venente publicanda Judicem vero Parum mercatum
per medium quisq expensa sui sub solito rigore
ex registro prenalium extendendo. Salvant et Enumerand,
Quo de nicepis attinet actoratum Gnosen Turskich Com
Gnosn Leszczynskie Directum Dominium ex spe Jmpo
sitionibus patet D. Antonium Leszczynski et Nem
albertum Justyn Bonski Comtis D. alberti Turski Parentem
Certo tempore Comunispe et de Eod Comunione ejus esse
Claudspe Jenerem ejusq ob D. Jastyn Bonski Carnispe
Lung: et 99 Turskie Lecspe Diffamaspe Promde ejusd
Eod Progressu Denalem Nimq D. antonium Leszczynski
ad movit Decernendo Quatenus Jdem D. Leszczynski
Turnin supponeren Castri Plocen pro Feria Secunda post
Dominicam Letare Quadrag anno futuro Ventura Jngre
diat ejusq Scpunen per spatium Duar Septimanar
Continuet et exspleat, nec non mi expressu de Turri et quod
Jnsa alberto et marianne de Jastyn Bonskie Conjugibus
presentesune ob D. alberti Jastyn Bonski Lationes Jenera
ten ejus quan ipsismet D. alberti Turski prenen
Duplicem Quatuordecem Marcar Polonicalis Jam quoq D. Caroli
et simeni ~~et alberti~~ Turskim pro Lesiune Eorum prenem
Simplicem Quatuordecem Marcar Polonicalis Coram
Officio et actis Civ Plocen Subpena banitionis Circa
manutentionem Jn Casu Contraventionis Publicanda Judicem
autem suo per medium Parum Marcar Sub Secreto
ngere ex registro prenalium extendendo Salvat, Jamvero
Concupiscentes obtentas ob D. alberti Jastyn Bonski Gnesn
Marianna de Jastyn Bonskie Turska Filia Ejus Comprobet,
mi segyen Jnsegyens Judicijs suis Hi:

Peter Mr. Josephum in Zakrzewo Zakrzewski Procuratorem Sepmscend ob
Judicem Civ Plocen ac Scripti, et Citatj
Terre Lauskozen Citand ~~et~~ Jndicentem pstr, D. Marianna
de Malanowskie ob mi. Michaelis Zakrzewski Vocalisfend ob
Lauskozen rebellem Contem Vrdinem Mathem Sum Jo annam
et Ludmilam filios Zakrzewskie Citatj, et actricem per D.
Joannem Szczepkowski Jnsertum Plempotentem Mm.

Stanislaum Kuszkowski et Petronellam de Orlowskie Jaszczow
primo de M. Franciszek Zakrzewski Venatoris Lucovien Secundi ejusdem
vero primum Conjuges Citatis per D. Mathaeum Przyborowski et quemdam
M. Bartholomaeus Zakrzewski Vexillifera Lucovien Citatis
ad diem Lunae ultimarum festis finalis et modulata fuerunt Executionis
ratione meliorationis Dizzeriorum Universalis substantia fatis de
Mm. Antonij Zakrzewski et Catharina Jezewska Conjugum Derelicta
amicabiliter subsecuta de Liquidatione Orta in eadem substantia
se se extendente Cognitionis pretensionum exportans fonte pululans
Contraventionisq. Decio Juramento condescendimus ac Decernendo
Generalibus ac aliis Pontentes Originalibus Finis comprehensis
permittit, condemnatio et proporaguinda Executione ad Meum
Loci Caputaneum Remittit, cum Comparendi vero Causa presentis
ad Contractuum Dizperonem suspendit Tl. Publicatum

Inter M. Josephum m Zakrzewo Zakrzewski Loci Latoreum Supplicem et Judi-
cem Cmd Plocen actu pth, Mm. Simeonem Vexillifera Lucovien
Eustachium Generalem adjutantem Sacra Matris Ignatium Vice
Salutinum Insignem Zakrzewskie citatis et cum Illustren admodum
Andream Adamum Kuskowski Praepositum Gerov ac Mm. Josephum
Wagrodzki et Elisabethem de Newowiejskie Conjuges nec non Fran-
ciscum Antonium Wesple pro Ecclesiae actis per D. Alexandrum Mum
Mr. Josephum Plenipotentem Illustrem admodum Andream Adamum
Kuskowski Praepositum Gerov Citatis pth, et Mm. Josephum Wagrodzki
et Elisabethem de Newowiejskie primi de M. Ignatij Wesple Secundi
ad presens vero Judicem Conjuges Succamerarum Lacrocimen Hono
Antonium et Franciscum Wesple Citatis et cum Mm. Simeonem
Eustachium et Ignatium Zakrzewski actis per D. Andream
Olszewski Josephum Plenipotentem Loco ad actatum Mm. Wa-
grodzkich et Wesplow cum Mm. Simeonem Eustachium ac Ignatium
Zakrzewskie Intentatum Senem Cons actis, Locare Coptem Citatis nomen
Mm. Simeonum Eustachium ac Ignatium Zakrzewskie de Dominio et
Contentis Citationis suae vel in mistanti et quorum non Docet
promde tantis per Libera Pars Citata pronunciatur Causa ad
actis Judicium Controversys Partium examinatis et Decidendo
Citationes Partium suum ad Judicium editas Siquidem Mpus
Josephus Zakrzewski Loci Latoreum Supplicem Mm. Simeonem Eusta-
chium ac Ignatium Zakrzewskie Citatis pro Solutione Sum-
mae Centum Aureos Hungaricales pene de M. Carolo Zie
Vinzowski Citatis Fratris germani Utentibus Vita functi
et Rite Legendo Remunerem ab Officio Cmd Plocen ad Judicium
Suum Factum Lim. ad alia

ad Literas missilis Cyrus ad M Caroli Zakrzewski in Unicek
die vigesima septima mensis Octobris anno 1768 vo. Datuentes
mutuo Cenerdito et ad manus ad Inem Josephi Czachorowski
attestante Scripto in Cyrusiensis mysibelibus Cyrus ad M Caro
li Zakrzewski ad notatis et per Cyrus ad J. Zakrzewski Cza
chorowski subscripto exolutis Imo suo ad Judicium presens
Convenit, et Solutionem pretactis summe effluxitab Jam
vivo Mysi Simeon Eustachius ac Ignatius Zakrzewscy
Cyrus Summam Centum aureos Hungunicales apud Illustrem
ad modum Andream Kulewski Prepositum Zoren per prenominatum
ad Mum Carolum Zakrzewski prospansiculine cyrus M Zakrzewski
Scultulons Repraesentum relatum Inferunt, et Eundem Illustrem
admodum Andream Kulewski Prepositum Zoren ac M M Wa
grodzkie Jam Successores Wesloviensis pro Exactione a pretensa
Solutione Summa memorata Centum aureos Hungunicales
ad Judicium Suum Conclamant, et a Solutione pretactae Summae
Centum aureos Hungunicales Liberandos se Concludunt Jam
vero Illustris ad modum Andreas Kulewski memoratae Summam
Centum aureos Hungunicales apudse obligatorie Scripto sua
manuali Die Undecima mensis July anno 1769 per Cyrus
ad J. Josephum Czachorowski Data relatam Solutionem
ad M Ignatij Wepsl Deputes Reprasentem pretactae Confederationis
Palatinatus Sloviensis Roth magistratum Imo Francisco Kleyff
Cyrus Confederationis Ellus Sloviensis Prefecto die vigesima
July anno 1769 Data manuj Cyrus ad Ignatij Wepsl
subscripta et Sigillo gentilitio Cera rubra expresso Com
munita quorum Scripto reversali per Cyrus Imo suum Kleyff
Prefectum die vigesima Prima July anno Cur 1769 Data praedicto
Imo Kleyff Prefecto exolutam probat, Jam quoq M M
Wagrodzcy ac Successores Wepslenses Interjecto Actora
tum M M Simeonis Eustachij ac Ignatij Zakrzewskich
pro Exactione apretensa Solutione allegatae Summae
Centum aureos Hungunicales Instituto reconventionaliter
Imo Cyrus M M Zakrzewskim pro restitutione gratuitorum
Cyrus ac Armaturae aeris per ad Mum Carolum Zakrzewski
ydem ad M Ignatio Wepsl Deputes Reprasentem Interceptae
ad Judicium Suum Instituerunt, Proinde Judicium Con
siderata premissis Circumstantijs non posse Esse M M Si
meonem Eustachium ac Ignatium Zakrzewskie Solutionem
Cyrus Summae Centum aureos Hungunicales Exitare

Judicium

Judicium arbitrat Limine Decernit Quatenus Idem Mm
Simeon Eustachius ac Ignatius Zakrzewscy Supraexpti
ad M Casti Zakrzewski Stentator vita finiti fratres germani
et successores naturales pretutam summam Centum
aureos Hungaricales una cum prouisione ab eis percipienda
per dimidye a Centum computanda ex decreto Nobilis Fasti
Natalis S. Joannis Baptiste anno futuro Ventura Coram
Nobis et alias Cruz Capitis Plocen subpena bantienis
Circa manifestationem in Casu contrauentionis in Jure seu
Jubicum Idem Mi. Josepho Zakrzewski Poullatin
Supremo Autem Solvandi et realiter enumerandi Lentis
per Eos Actis pena Trium Marcarum Polonicalium Cam
Camera et subrogare Supradictus Judicus Loci Solut
Mi mistanti sub Solito rigore ex Regestis Penalium ex
tendendo. Nihilominus Idem Mm Zakrzewscy Actis
in Sublationem Condemnationis in antecactis Judicijs Suis
in Bilske Feda post Dm Rogationem proxima Feliciter
Die Decima Tertia mensis Maji anno Currenti exporte
ejusdem M Poullatinis Supremo acta super Eod Mm Simeo
nis et Eustachio Zakrzewskis obtenta Solvant pretium
Duplum Quatuor Ducum Marcar Polonicalium Idem Mpus
Poullatin Supremo acta in Toto et sub rigore Supraexpti
Judicus Loci quoq per medium Mi mistanti sub Solito ri
gore ex regestis penalium extendendo Quorum vero
Illustris admodum Andreas Kuttenstein Burgrabius Sereni
ad hanc Causam Cognitatus Supraexecutum Summum
Centum aureos Hungaricales apud se pro prosecutione
Oneris Mpis Zakrzewski Poullatinis Supremo relictum
Supremus expressis Disposituum de M Ignatij Wspol
Dapifero Supremo protunc Considerationis Plus
Plocen Rothmagistro ac Scripto reversali per Eosdem
Klyptis ejusq Considerationis Prefectum Datis prout
retro exhibitum probat, premde a quavis Impetitione
Intuitu ejusq Summae Centum aureos Hungaricales
Liber pronunciat. Quo vero spectat Alterantes Tam
Mm Simeonis Eustachy ac Ignatij Zakrzewskich Con
Mm Wygrzedzkie ac Successores Wspolcreanos quam Eorum

Mm

MM Zakrzewskich Wagrodzkich ac Successor Wesław
anerum Cone Ens MM Zakrzewskie reconvenerio nullitas
Sub-pretabules Suspensis quig Ultrig alteratibus nec
sanum esse Jngressuerum in Probatorem et regre
balienin Objector Suis Comprehensa per utramq Par
ten. in Scyvens Judicys Suis ex alternata in Plenis
Celebrand Diuendam Censet, FC. Mesenund MM
Zakrzewscy ad Judicia Tribunal Stm Petrouiense
non admisse Protestant Judicium cum Carte regre
tatis
Meum Josephum in Zakrzew Zakrzewski Coillubrin
Regresson Judicem Cmd Plocen ac SS Paulum Zoltowski
Vice notarium Suum, Matheum Krzyzowski Lucium
Czetwertki Burgrabios Cmd Plocen ad hoc, M Josephum
Zielinski Notarium Cmd Plocen ac J. Thomam Cuchta
rski nec non Cezventum Plocen Ordinis S. Benedicti
ad hoc per S Paulum Zoltowski Jnfideles Marck Simo
Parenten et Wotek Markowna filium ac Haja Jnetem
Conuigos Judeos et Mercatores Plocen Citat et Judicem
per Jnfidelem Marck Surna Parenten suum et Suprascriptis
Citatis me pris, Sufficien Competentiae ad inuicem parti
bus experiri mandat, in experimento, Controversys Par
tium ex audito Suspensa Legalitate Decreti Condito
in fundo Comm Cantatis Plocen Domuq de Jnfidelis
Jacob Jekowicz Feria pris Dm Septuagesimae Subsecut
die Decima Tertia Mensis Februarij anno 1775to
Inter nidemus ad ac alios Creditores quig de Jnfidelis
Jacob Jekowicz Judei Plocen absens, et Cmr Abbatis
ac alios parte ab altera proclati ad actus Cmd Plocen
Feria pris Dm Septuagesimae proxima Subsecut
die Decima Sexta mensis Februarij anno Eodem 1775
per oblatam petitis nequaquam esse Condescendum
Judicy sui ad fundum Cantatis Plocen Domuq quae
de Jnfidelis Jacob Jekowicz Absq ullo Judicum Consil
Voto Judicum unq aud Duos absentes non obstante
Die et pro Feria
Capito Tempora prius de adventu in tempestatem
Judicio assultum mutuis Partium Scriptis Conducendo
absolvit

Conducuq et Condescensum Compertationem quorumcunq Documentorum Causam presentium coram partes utriusq presentium super realem Compertationem prestando Juramento Demum dubit, Dubios Compertatis Transactiones quascunq ac scripta Manualia atq Supradicta exaratum Decretum Consilium Cognoscet resolvet, approbabit, vel Cassabit, onera dirimendi de Dote qualemcunq Impedita Vetera meritorum quod Contingis set Exoluta Extructiones Domorum Ingrediet, Ingressiones Expediet Juramenta exigiet, Dubia resolvet, onera collocabit, aut ea de sistent Citati Coram Deputatum Domorum Solutionis Summas Collectas prout Communia acta Injungit Causamq presentem pro Originali regis Justitiae ac Imod Partes actorie nihil Intactum et Irresolutum relinquendo Imalter Decidet Dijudicabit, ac mediantibz quos vel quas Judices Decretis partes Parere et Judicatum Satisfacere debebunt ac teneabunt Sub pena Banitionis illo mo Imo Condescensionis super Parte Contravenient publicande Propterea Condescensionis Imo Partes Utrinq M. Cantorem Protopsaltam Camerarium Fratrem et S. Michaelem Jaworski Burgrabium Imd Galmicii alios quos negotium perpercent, adiutent, adiutandi sub nigre pena Banitionis illo mo Imo Condescensionis extendendi Comparendi et Judicatum parendi Lustra prima Septimana Marcas Polonicales parti per Partem adversam sibi imperpetuum Judicio seu totus per Utrumq Partes manutenti sub Solito nigre Solvendi Decreto presentis nigre.

Inter Mon Ignatium Lubieradzki Tribunicij Zawichostien et Virtutem
Dec Chrzyszewskie primicerium Theodorum Szawlowski Dapiferum
Upitien Secundicerium Antonij Mazanowski Certy adpensorum
Judicem Comitijs Actis per S. Joannem Szczepkowski
Juramentum Plenipotentiarium Celsipotentes Michaelem Alexandrum
Jundzitt Pincernam Czerwienskiensem Capitaneum Trabinen
et Constantiam de Prachowitz primicerium Mr. Joannis Hirschberg
Castellanum Jamocludzkiensem Secundicerium ad presens vota Judicem Comitijs tum successores quasq Mr. Hirschberg Citatos per
S. Paulum Zellowski. M. Bartholomaeum Mazanowski Tribunicium
Zawichostien. Citatos per S. Joannem Koczecki Instigatorem Izraelitarum
nostrae Religionis Mercatores Drohobycen Leges Constitutionis Decretorum
bini Citati per Instigatorem Zielek Meszczanie Instigatos Abraham
Jekutiel Jacob Prusak Markowicz Kulman Herszkowicz Izaak Josefowicz Herszek Salkowicz Wolff

Jekutiel

Jekowicz tum Successores et Infidelium David
Pinkosowicz Judaeos Drobinen Citatt per Eunae
Successores et Infidelis Noson Berkowicz Citatt
per Eunae. Siquidem Comparens Infidelis Izrael
Nosonowicz Raczyzki Mercatoris Drobinen cunae
in Lecto aegritudinis decubuisse allegat, Proinde
Eunae Comparens Infidelem Zulek Moskowicz
prout ad recipiendae Dilationem Infirmitatis
requisitus est, ad Juramentum admissibilem
admovit, et praestitit in Stuba Judiciali ~~ad Rodale~~
rotha et more in statuto Pni Descriptis Proinde
hoc Judicium ad repositionem Comparen ab infideli
Izrael Nosonowicz Raczyzki eydem Parti Citatt
Dat Dilatio Infirmitatis qua in Scyvon ipsemet
Citatus Comprobare tenebitur Tl: Cum Comparen
vero Causa praesen ad Eosd Scyvonae Suspendit
Tl.

Regestrum

Actum me Sigre in Pnis m Pnis & mmumbus
Jrbis Pocenscibus vigore Legis mihi hodiernam
Jncidentibus Jsta post hr Surrec Prorogatis
Jossonis prosima Sulleet die citata nempe
Octobris anno Domini 1777 Bo.

Inter Pnes Laurentium Bromirski BB Plocen Zun Paulum et Ludovicum
& Bromirskie Jnuicem Conjuges Bebnowskie Cath et Catal per Cund
& Laurentium Bromirski suu et Syruzenjs & Vitali hne pch
et SS Franciscum ac Salomeam de Bernatskie Jnuicem Conjuges
Umnskie Citatis et acto per Cund & Umnski suos Contis
sua nne pch Nlen Augustinum Cybulski Jamulum et L
Maniowicum Subditum Citatis per Cund & Umnski judi
cium Jnsultando deru antenen Judicy sui Jmpunita repre
sentionis Jngiziturus inter Cath Partes prolatis, & repetat Pax
tes Cath Jngiziturus hac in Causa Ductas Jnstantanee
et quotcum repetierunt, Prout de Satisfactione in pramissis
adinventa ad Lectionem Carum Jngizitionum Condescen
dit, Quibus Lectis et per Singula Puncta Tractatis & finem
quo Spectat attonatum Pnes Laurentij Bromirski Ore Pnes Um
Umnskie Jnstitutum Jn quidem Pnem ex eadem Jngizitionis
deducens Certo Tempore per Cundem Pnem Umnski cum
prafato Pnio Bromirski acto risas et Contentiones exci
tasse, tuncq tempons eundem Pnem Bromirski Cop
prasisse Labenesam Mancipiam Subditam Suam Con
tentionis inter Partes et alios Vicinos pro agentem in Negre
non teniisse Prout de Punctis Cog Pnio Francisco Umnski
adinventa Decernit Judicium Quatenus Jidem Pnis
Umnskie Citatus pro premisso Progressu Termini Supen
orem Partis Plocen ab Antipraxum in Sex Septimanis
Jngrediatur ejusdem Sessionem pro Spatium Trium
Dierum Continuet et expleat nec non in egressu detum
Jdem Pnis Umnski Pnio Bromirski pro tam Spatij
cum de atuer diem Marcus Polinowski Locum Citatis
atis Plocen Subpena Banitionis in Casu Contra
ventionis Circa Manifestationem in Actis Jactam Publicam
Interd et Judicis vero sui per medium ex instanti
sub Servitio Regiae et Regestri prenalium extendendi
Solvendi, Quo attinet objectum pro Pnem Bromirski

Repertorium

Gnuo Ummstki subditorum ac aliorum Edificiorum ~~extit~~
Causatam Igne Combustionem siquidem ex ejdem Ingressi
tenibus palatica causatio Combustionis Eorum Edificiorum
non probat, tamen Partis Suppositio Causatæ ejusq; Com
bustionis ex Recognitionibus Testium esse elicit, Proinde
Judicium Decernit Quatenus Idem Gnuq Ummstki citatus
Credat Prout Ejusq Combustionis holdicos ac Edificior
Gnuo Bronnstki Causa non extitit Idq; in Seqventibus
Judicijs suis, post eorum Evasionem vel non Subsegrendam
Judicium decernet Idq; Quo finis erit. Qvo vero
ad actoratum Gnuo Ummstkich Conuiqum et alium actus
siquidem Idem Gnuo Bronnstki et Bębnowscy in quo
quam non videntur esse rei, Proinde Idem Gnuo Bron
nstki et Bębnowskie a gravijs Inspectione, Liberos
fait ac pronuntiat, Decreta presente vigore.

Inter Gnuum Simonem Kułłoszczynskii actu per Gnuum Paulum Lotkowski
et Illustrem admodum Dnctum Stanislaum Malanowski Decu
rium Siepsiens citatu personaliter cum L. Simonem de Bonis
Grodkowo Subditum citatu per Eund Illustrem admodum Dnctum
Malanowskę Comjudicio presentę Compsorem et Eorum Judicia
liter Controversiam et quidem Gnuo Simone Kułłoszczynskii actu
extraditionem Vaccę per d. L. Grzymum de Bonis Regiemiecki
Subclitum Suum L. Simeni de Bonis Grodkowo ejusq Illu
stri admodum Dnclo Malanowskii Subdito pro hyemature
Lata et non extradita Idem cum Bonificatione Lactici
nior ac ~~accre~~ accrescentię ab Eaq Vacca prioribus annis
proveniq potente, Jam vero Illustri admodum Dnclo Mala
nowski Existentium ejusdem Vaccę non negante primo
extractionem ejusq Vaccę offerente, Proinde Judicium
decidendo Citationem Partis actu Pasti citatu Suum ad
Judicium citatu Decernit Quatenus Idem Laboniczus
Simeon de Bonis Grodkowo Subditus Eunq Vaccam
~~Vaccę prioribus annis~~ Gnuo Simoni Ko
szczynskii actu, extradat nec, non Bonificationem Lacticinior
ac accrescentię ab Eaq Vaccę prioribus annis proveniq Sum
mam Triginta Flor Polonicalis per Judicium Suum ~~moderatu~~
ex moderamine ad mentam ~~proEaq Suo~~ similiter Durantibus
Durantibus Judicijs Suis Habita etiam ratione hiematurę
tienis

Judicijs

Judicijs suis Idem L. Simon Subditus Gnoso Kokoszczyn-
ski actt Solvat ‡ idq sub pœna Banitionis In Determinio
Judicien Coram actis Judicij sui in Casu Contraventionis
Circa manifestationem in Ibidem faciendæ publicanda
Licita per Citatt pœna Trium marcarum Polonicalt Parti
actt in Tmo et sub rigore suprascriptt Judicio suo totiq
sub Scorsivo Rigore ex registro Pœnalium extendendo
Solvendæ Decreti præsenti rigore. ‡ Jam vero Illustris ad
modum Rndus Malanowski Eiusq L. Simonem Subdi-
tum suum tam ad extraditionem præfatæ vaccæ quam
solutionem Suprascriptæ Summæ Triginta Flor Polonicalt
adigat.
Illustrem Mcum Juliannam de Kampenhauzeny ob Mi
Thomæ Gregory a Dembowa Gora Dembowski Succamerarij
Pllus Plocen relictam Contem viduam Matrem Perillu
stres et Rndissimos Scolasticum Cathe Vladislavien Joachi
mum Custodem Cathe Plocen Coadjutorem atq mm Thu
dum Capitaneum Jankovien et Franciscum Succamera-
rij Plocen Dembowskie actt per S. Joannem Szcze-
pkowski Inscriptum Plenipotentem. Nec non Gnosum
Franciscum Wasielewski Bonen Piastawa cum attinen
Economum actt per Gnosum Eiusq Szczepkowski. Mcum
Stephanum Cieszewski Vexillifer Hulicien Citatt
per Gnosum Laurentium Sokolnicki et mcum Simo
nem Suminski Dapifer Dobrinen Citt per Gnosum Simo
nem Rudowski Sufficien Compantione ad inventa Partibus
experiri Mandat Tandem quoniam Comparens M.
Suminski ab Inscripta Compantione recedit et Eundem
Principalem Condemnare permittit Proinde super Eodem
M. Suminski Disparen ratione non Solutionis Sum
mæ Sexcentorum Tyne pro tenuta Bonen Krzętkowa pro
nunc ac bonificationis prætensionum fundi permittit
Condemnatio et pro peragenda Executione remittit ad Mcum
Loci Capitaneum cum Comparen vero M. Cieszewski ad
Convictionem Disparen Causa præsen suspendit et Conser
vatur Terminus.

Publicatt

Inter. Gnosum Stanislaum Dziegielewski actt pr, et NN. Helenam de Kozierowskie et G. Hiacinthi Opawski relictum Centem viduam Matrem Ignatium et Andream filios Opawskie Citatt per Gnosum Ignatium Opawski filium suo et suprascriptt Citatt nomine pr, Coram Judicio, Pro Comparen et Secum Judicialiter Controvertenc quarum Partium Controversijs Judicium exauditis necessariam esse Communicationem Documentor praevio Conscribendo Summario ac Comprobatione Juratoria super realem Compertationem et Communicationem Eorunq Documentor in Sequenc Judicijs suis per Partes utrasq ab invicem sibi praestandam Tt.

Inter. Et Stanislaum Martinum et Dorotheam G. Pauli Dobrenieckie Centem Kolczynskie actt per G. Paulum Zołtowski Inscriptum Plenipotentem et GG. Martinum et Marianneym de Dobrenieckie Invicem Coniuges Brudnickie Citt, et Judicen et quidem Centem in assa Mariti pr, Coram Judicio Judicio praesenc Comparenc et Secum Judicialiter Controvertenc etc. Judicium Decidendo Citationem Partes actoreae Parti Citatt Suum ad Judicium editt necessariam esse Condescensionem ad Sortem Bonor Dobrenice Magna Gnosorum Cameranor Terrium Plocenc unius absentia nonobstante Captato tempore admovent Qui Gnosi Camerarij aut unus Gnosus Camerarius Mutuo Partium Sumptu Conducendi et Condescensuri aut Conducendus et Condescensurq Compertationem Documentor ac quorum vis Documentorum Munimentor Causam praesen evincentium praevio Juramento super realem Compertationem praestando Demandabunt vel Demandabit Solutionem Summarum Siquae ex Documentis apparebunt Injungent vel Injungit, Deoccupationem Sortis si Juste Debebit prore actt Sententiabunt vel Sententiabit, Calculum si Juste Provenint excipient aut excipiet de Desolatione aut reparatione auctis vel Deperditis Inseminationibus Inquirent Investigabunt vel Inquiret Investigabit Inquisitiones expedient vel expediet Juramenta excipient, vel excipiet finaliterq Causam Jsen nihil Intactum et Presolutum Relinquendo pro Exigentia Et Suspensa Decisione Causae praesentis.

Legis

Legis Justitiae ac Tmi Partis actis Deudent Disputicabunt
ac moderabuntur aut Deudet Disputicabit et mode-
bit Jndictionem DD Vmdnichich resolvent vel resolvet,
Bonificationem cuj et a quo debebit prestandj Injun-
gent vel Injungit Jn cunctis q; et singulis Pretensis
nibis Partes asopient vel asopiet, Quorum vel cujs
Judicij Decisionem Partes utraq; Parere et Judicatum
Juri debebunt ac tenebuntur, idq; sub pena Banito-
nis illo m Tmo Candelescentiensis super Parte Contraven-
ens publicanda Luta pena Septem Marcar Polonj-
cas parti pro parte ab Jnicem sibi Competenda
Judicio autem Lotiq; Jnstanti per utramq; Partem
Juris Juris Solvendj Decreti presens vigere.
ter. DD Bartholomeum Wilenski et Catharinam ~~et Klosinskie~~
de Wilenskie Jnn Jacobi Klosinski Centem Fratrem et Sor-
rem minorem germanos actis, per Jnn DD Wilenski et Klosin-
ski suo et Centis ac Sororis suae min pup, et Dj Simonem Wise-
lenski stj Mon Canonicum de Zyleniskie primi ob J. Francisci
Laguna ad presens voti Secundi ejusdem Jnn Wiselenski Con-
sortem Citatis per Eundem Jnnum Wiselenska Contin in ejus
Jnn Josephi Laguna filij sui suo et ejus manti nomine
pup. DD Josephum Matheum et Antonium filios et Progenj
Laguny Citatis per Eunq; J. Josephum Laguna suo et
Eorum fratrum suor min pup, Judicium agnoscentibus sibi Par-
tibus sufficiens Compunctionem Jenori Earq Partes Satisfacere an-
tenor Decis Judicij sui Concepta Dilationis Communica
tionis Documentorum Inter Easq Partes prolatis Judicium
arbitratus idq; mistanti et quoniam Partes Earq Documenta
m Satisfactionem Sententiae Judicij sui sibi Communicarunt
et m Earq Communicatione proxime Juramento persistunt
Prom de Satisfactione m praemissis adiventa Causam pend
ulterius Prosequi subst m Prosecutione Controversiae
Partium Exaudiri Judicium ad Citationem Partis actis
Partis Citatis Loco providendo executionis Suum ad Judicium
edicti Jnstando Jnscriptum Authentice Coram actis
Cum Loco Jena Secunda post Dm Cantate proxima
Decidendo

Anno

anno Dñi 1750 per Dñum Franciscum Laguna Dñus Ki-
zielewska Priorem montium Jure autem SS Lagunew Citatus
Parentem mum Eorum SS: Bartholomei et Catharine
protune virginis Innupto ad presens Inen: Klosinska Comes
Wilenskich super Summam Trecentorum Typ: Recognitt
Decerniti Judicium Quatenus Pars Citata praecensitam
Summam Trecentorum Typ: quemlibet Typ: Triginta Octo
gr numerando una cum Provisione pro annis undecim
Juxta agnitionem Partium provenientem per grmgre a Centum
Computando, Parti actorce m et pro Vigilia Festi Nativ
Sancti Joannis Bñpte anno futuro ventura Ceram officia
et alia Bona Locata subpena Banitionis m Casu Contra-
ventionis Prca manifestationem m Jure fieriq Publicam
Absq; ejusdem Juris Effugijs et praecautionibus Instituta
Prsens Pertinis ex Summa Originali Prsentem Klosinska Inten
reprsentem m Bonis Mundis et Liberis providenda Secun-
tate Solvant et realiter enumerent Suita pena per
Citatu pena Trium Marcar Polonicalu Parti cum Summa
sub rigore Suprascripto Judicio suo Solvq m instanti prsti
Juris Solvenda. Nihil omissus in Sublationem Condemna-
tionis hac m Causa Super SS Kizielewskie Antiquibq
m antecactis Judicijs suis obtenta Solvent Idem Inen
Kizielewscy seu petitus Solumnet S: Kizielewski Mandatu
Intercedendo Centem Suam penam Dupliceam Quatuor
decem Marcar Polonicalu Parti actrici m Tmo et sub
rigore Suprascripti Judicii suo per medium m m
Stanbi Sub Secretio Rigore ex Regestis penalium
extendendo Decreti prsentis rigore.

Inter Illustrem admodum Dñum Bartholomeum Sarmatha Pro-
curatum Jezierski actu Suth, Illustrem et Mcos Adamum
Parentem Vexillifernm, et Onuphrium filium Capitaneum
Lucen Bromirskie Citatu per D. Laurentium Sobolewski
Infideles Aaron Hasbanaenes Marck Senices Syna
gogce Rzpsten Totius Synagogum Eorum Judaor
Rzpsten Citatu per Infidelem Jakub Leszanski
suo et totius Synagogce Judaor Rzpsten ma prsentu
Liter Ienen Partem actr decere Partem Citatu de Tmo

Termino et Contentis Citationis suae rdq. in instanti et quoniam non docet Proinde Libera Pars citatt. tantis per pronunciat.

Inter Gnosum Antonium Kozłowski actt. pr., et quoniam Meus Bartholomaeus Humiecki Vexillifer Bracławien. Citatt. Pon. in Trno Disparet et se Condemnare permittit Proinde super Eorq. ratione Indebitae Vexae et Litis expensar. Causatio nis Decernendaeq. Poenalitatis permittit Condemnatio et pro peragenda Executione Remittit ad M. Loci Capitaneum

Publicatt.

Inter Eunq. actt. ut supra et quoniam Meus Bartholomaeus Humiecki Vexillifer Bracławien. praesen. In Trno Disparet et se Condemnare permittit Proinde super Eorq. ratione Citationibus sine Sigillo Trni Aut Crone per Mnles editis aggravationis Decernendaeq. Poenalitatis permittit Condemnatio et pro peragenda Executione remittit ad M. Loci Capitaneum

Publicatum

Inter Meos Gasparum Tribunum Sieprzeen. Parentem et Franciscum Joannem filios Zglenickie tum G. Albertum Będorski atq. Insidem Jacob de Bonis Zglenice Arendatorem actt. per Gnosum Joannem Zglenicki suo et Parentis ac Suprascriptt. actt. nne pr., et G. Albertum Lukowski Citatt. et Actorem pr., Tandem non Sunt.

Inter Gnosus Hedvigim Rzeszotarski et G. Adami Rzeszotarski Contem. Amittam Annam Gnon Pauli Rzeszotarski Itidem Contemtum non Sunt.

Inter Gnosum Simonem Kokoszczynski actt. per G. Paulum Zottowski et quoniam G. Joannes Smelinski Citt. praesen. in Trno Disparet et se Condemnare permittit Proinde super Eorq. ratione Summae Ducentor. Quadraginta Florenorum Polonicatt. Indebite extorsionis Decernendaeq. Poenalitatis ac Solutionis Ejusq. Summae permittit Condemnatio et pro peragenda Executione remittit ad M. Loci Capitaneum

Publicatum

Inter Eunq. actt. per Eunq. G. Paulum Zottowski, et quoniam Gnosus ~~Albertus Parens~~ et Mathaeus ~~filius~~ Wiechecki et G. ~~Albertum~~ Valentinum Wiechecki Citatt. p. G. Laurentium Bronnski

Citatt.

citati presentem Tmo Dispari et ze Cezi demnare per
mittit Promde super eo rationē Solutionis summe
cum prizione provenien permittat condemnatio et pro per
agenda Executione ad Manum Loci Capitanicum Remittit
Inter ✠ Cum comparoz vim causa presens ad Regiam suspendit &c.
Publicatū

Inter Petrus Cantius Mauritium et Melchiorem Otwieskie Bo-
X nerum Zgayewa Kozuchrodzcyanerum et Otwcyanos Heredes
citz Mariannam Otwieska Virginem Innuptam Fratris
et Sororem inter se germanos actos et citatos per Emerum
Antonium Cyndacki Patrium et Specialiter Intervenien
tem Plenipotentem. Mi Antonium Bagnski Depiferum
Radzieien Citato et acto personaliter. Venientes Mihi Otwcy
acto et citato presens mCausa suis per Specialem Plenipo-
tentem Comparitionem Jmbunt et Coram Plenipotentia Jmam
Coram actis Curie Cracouiensis anno Curreni Die
vigesima Junii mensis Maij per DD Joannem Cantium
et Mauritium Otwieskie alteram Coram actis Curie Podhaiecien
sem Lecta post Dm Pauli videlicet die Prima mensis
Mensis Junij anno Elapso 1771 Do per Eosdem Cantium et
Mauritium Otwieskie fratres inter se germanos suos DD Mel-
chioris fratris ac Mariannae Sororis suos Otwieskich
nomine fictas et recognitas in Judicio suis Reponendo
Promde Sufficiens Compertione ad Inventa pertubis in
mCausa presenz expenimentum Juvenit in expenmento
praestando Deero antenici Judicij sui Injuncta Communica
tionis Documentor inter suas Partes prolatis, Intro fecerunt
Eedem Partes Eydem Deero Communicationis Documentor
edi in instanti et Dicti DD Otwcyscy acti per D Cyndacki Plenipo-
tentem Specialem se sistentes Documenta per summarios
Manu eiusz D Cyndacki Plenipotentis subscripta Consensu
ad Communicationem Partis prediciunt Cum tamen Edicti
Jmus Otwieskie acto nullus ad subsequendam Compro
bationem Juratoriam mente Legis personaliter se sistat
Mihi quoq Bagnski ad Subsequendam Documentor ex
re Sui Debitam Communicationem personaliter se sistens Documenta sua
per bina Summaria Manus sue subscripta Consensu
prediciit et Comprobationem super eadem Communica
tionem Documentorum praestendam offert Quo circa suspen
sa tantisper subsequenda à parte Mi Bagnski oblata
Juratoria Comprobatione Contravenire Eosdem DD Otwieskie
acto

Ad Vero Judicij sui adinvenit Decernendo quatenus
Judex DD Ostrecy Ipsam Simplicem Valuerdeum mar-
cus Polonicalis ejus Meo Brugnski Parentibus Judicijs
suis subpena Cantionis exequatis Panalium in De-
fectum Judicum suorum Muscul Centriuentionis publicanda
Judicio quoq; suo per medium mi mutanti subsimili
mgri Solvardi Nihil omnis Partes utrag; Pars Documenta
pro Ligyone Judicum suorum Credentia ad praesumptum
Legis sibi ab eorum communicent, Ac Hoc Judicium
Ipsum Stanislaum Rozycki actu et Actorum Illustrem
ac ipsius Adamum et Mariannam de Skarbki Conjuges
Orelliferos Loci sui Parentis Onapnium Lucie Pienzen
Rudzkowicz et Caputaneum filium Promissae Citatio
etiam per Ipsum Camerium Smichowski. Tum Eundem
Camerium Smichowski Generum Oppidi Hebre Commpa
rum. actu pstr nec non Synagogam Judeor Pienzen
Conz Rozycki actu per mfidelem Jacob Poznanski
Senuiem suum et totius ejusd. Synagogae Judaor Hebreor
nec pstr. Illustres Admodum Dnos Stanislaum Kopczewski
Judicium Judicantes per P. Joannem Szczepkowski
Controversys Partium exauditis Quorum Causa respectu pro-
tenorum extenuta Bonor Oppidi Hebre cum attinentijs
verbis quae hic Condescendere deuti negue Promde Judi
cium deudendo Citationes Partium Utrarumq; suum ad
Judicium vicesimi sibi edicto necessarium ipse Conde
scendere Judicij sui aut Ipsor Camerariorum Primum
Locum Duos ubi tres Unius ubi duo absentia
non obstante, Mandam Bonor Oppidi Hebre cum
attinentijs mei pro Tenutario Tertia Secunda post Dm Remunerare
Draconem Scilicet pro Die vigesima Quinta mensis Febru
arij anno futuro 1777mo adinvenit Quod Judicium
aut Ipsor Camerarij sui Unus Meus Judex aut Cujus
varius mutuo Partium sumptus Condescendi et Condescendus quid
Conducendus et Condescendus Compertationem Contractus
Tenutarij ac Inventarij Conscripti Statusq; Bonor
Oppidi Hebre cum attinentijs nec non Quorumvis Registrorum
ac Documentorum per Partes Producendorum Jniungendi vel
Jniunxit Statum Terrarum Bonor Rendobundi vel
Rendebit et cum Statum modernum cum anteq;
Confrontabunt vel Confrontabit Ac de Desolatione sive
Jundatione de Bonis, ad Bona h neupe ndebitur Reparatione
Transferendi seu transferendi

Dezolatione sive reparatione acutis vel Deperditis. Inseminationibus anguisatione subditorum ac Judex Regnicoli Inquirent et Investigabunt aut Inquiret et Investigabit Solutionem Summas que et quante cui a quo debebuntur Demandabunt vel Demandabit Inquisitiones expedient vel expedict Juramenta ubi et quo necesse fuerit, totiesq quoties opus fuerit exequient vel exequiet, Statutionem subditorum ac Judeor Regnicoli si necessitas exigerit per quem Interent Decernent vel Decernet finaliterq causam presens nihil Intactum et Irresolutum Relinquendo pro Edictalia Legis Justitie Ordine ac manifestationum Partium Ubicunq in Curiis et singulis pretensionibus Deudent Dijudicabunt ac Moderabunt seu Deydet Dijudicabit et Moderabit Partesq plenarie audient vel audiet Jure vel legis Judicij Decisum Partes citra Lasere et Judicatum solvi debebunt ac tenebuntur Jdq sub pena banitionis illo in Tmo Condescensionis super Partes contrevenien publicanda Luta pena Septem Marcarum Polonicalium pertis per pertem ab Invicem Ubi Compensanda Judicum seu totius in instanti Soluta pena Basi Solvenda. Dem presens Vigore, Hi Judicatum Manucinanci Regnicoli Resolvent vel Resolvet

Inter. M. Antonium Bagnski Decretorum Baccalaureum Acti pbi et P. Cantum Mansionarium et Melchiorem ac Mariannam Virginem Innuptam Osiecke fratres et Sorores germanos Citatos per D. Antonium Cyndacki judicium in Causa ex ante subsecutum Resolutionem originalis negotij Causa Super Decidi negocium ac Citatum hinc parte subsequendum finalem resolutionem negotij Principalis vocati Judicandum H. H. Jstitutu et Objecta Circumscriptionis.

Inter. D. Adamum Trzenski Actis pbi et Meum Michaelem Kuebosski Venatorem Lauskiensem Citatos per D. Adamum Skibdrenski Tandem ad Repositionem Compercatis a M. Michaele Kuebosski Citatis Datur Dilatio magna exequi Causas magni Momenti in judicijs Tribunalibus Rni Lublinen pronunc attentat grandi Literatorij Documentis in Regnum Judicijs suis probare tenebit H. H. in Causa presenti communicationis Documentorum Ler Personalitatem requirere.

Inter. Meum Theophilum Zolkowski Tribunum Lauskiensem Actis per Dnum Leonem Zolkowski Insignitum Plenipotentem et Meum Michaelem Czarnowski Venatorem Regnicolas Terre Dobrinen tum D. Albertum et alterum Albertum Joannem Sulkowski Jacobum Zyleniski Lucam de Sulkowice

Mat

Matrem Josephum filium Krajewskie antonium Gorze
chowski citatt et Judicem per Gnosum Stanislaum Ligowski
Judicium Controversijs Partium Exauditis Quoniam Antonius
Condescensio in fundum Bonor Sulkowo Tyburki Seu Rze
czne tum alterum eo pertinens suum per Judicium desi
gnata Suum non est Sortita effectum Proinde in Ordine
effectuationis ejusq Decreti Judicij Sui Judicium Decidendo
Adcitationem Partis actoreae Parti citatt Suum ad Ju
dicium editam necessarium esse Condescensionem ad fundum
hereditatis Bonor Sulkowo Tyburki Seu Rzeczne tum
et alterum eo pertinen Judicij Sui aut SS Camerarior
Trium Plocen in et pro Feria Secunda post Dni Jubilate
anno futuro 1777mo admonuit Quod Judicium Sue
officium Camerariale Plocen Duor ubi tres unius
ubi Duo absentia non obstante mutuo Partium Sumptu Condu
cendum et Condescensurum de Elevatione aquae et agge
ris tum eversione Locorum Damnoq per Elevationem aquae
in molitura Mscio Cett in molendino ejus Diminuta
ac in quaesito Littere ab haeredibus Bonor Sulkowa aeri
cum praejudicio et Injuria alterius Molendini ad Bona
Kozirog spectanc extructo aggere Inquiret Investigabit
Inquisitiones Expediet Juramenta excipiet ~~Transacta~~
~~nes~~ Transactiones quasvis Cognoscet resolvet, Cassabit
vel approbabit, anterius Decretum in toto exequet Partesq
pro Exigentia Legis Justitiae ac Terminor Partis actt
nihil intactum et Irresolutum relinquendo Finaliter
in omnibus et singulis praetensionibus Decidet Dijudi
cabit ac moderabit Super Decisioni Partes Parere et
Judicatum pati Debebunt ac tenebunt idq sub poena
bonitatis illo in Trno Condescensionis Super Parte Con
travenienc publicanda Lucta poena Septem marcar
Polonicalt Parti per partem sibi ab invicem Compen
sanda Judicio vero Suo totiq per utramq Partem
in instanti Praxi Juris Solvenda. Pro quo Condescensio
nis Trno Partes quos Voluerint Negotium Causae praesentis
poposcerint adcitent adcitati sub rigore poenae bonitatis
Comparent Decreti praesens rigore.

Inter Gnosum Antonium Myslinski actorem pr. et SS Franciscum
et Barthelomaeum Kęsickie fratres Interse germanos Citatos
per S. Franciscum Kęsicki suo et quasi fratris sui nomine pr.
Suspicione Compantione admiventa Partibus experiri mandat
in Experimento Controversijs Partium exauditis Judicium
Decidendo Citationem Partis actorum Con. Partem Citatam ed.
Suspenso toto negotio necessariam esse Condescensionem
ad fundum Bonor. ~~ad Bona~~ Kęsice Gnosorum Camerariorum
Trium Plocen. Unius absentia non obstante Captato tem
pore admovit, Qui Gnosi Camerarij aut Unus Gnosus
Camerarius mutuo Partium sumptu conducendus et
Condescensurus Compartationem Complanationis Inter
Eunq. actorum abuna et praefatum Citatum parte ab altera
Initae et Confectae Injungit vel Injungit Eandemq.
Complanationem utrum cum praejudicio Partis actorum
Subsecuta sit nec ne: Considerabit ~~Eandem~~ Cassabit
vel approbabit Qualitatem Commutatarum Arearum Rendebit
et animadvertet Cunctasq. Praetensiones Discutiet, et Dis
iudicabit Bonificationem omnimodam parti Injunctae
Demandabit, totumq. negotium nihil in Tactum et
Irresolutum relinquendo pro Exigentia Legis et Justitiae
ac Trium Partis actorum assopiet Cujus vel quorum Judicij
Decisioni partes utraeq. Parere et Judicatum pati
Debebunt ac tenebuntur idq. sub poena Banitionis illo
in Trium Condescensionis Super Parte Contravenientium publi
canda Lucta poena Trium marcarum Polonicalium Parti
per Partem Compensanda Judicio suo totius sub
Solito rigore in instanti Solvendae Decem praesens
rigore. Et Intuitu Commutationis arearum ac aedificiorum in Bonis
Kęsice sitis
Inter Penillustrem admodum Rndum Josephum Rosciszewski Prae
positum Sieprzeon. actorem pr. et Quoniam Relicta et Suc
cessores et Infidelis Bock Salamonowicz Seu Grayna
Judaei et Mercatoris Sieprzeon. praesentem in Trium Dispa
rent et se Condemnare permittunt Proinde Super Epae
Citatum Disparentem in Lucro Solutionis Summae una
cum provisionibus ab Eadem provenientibus permittit Condemna
tio et pro peragenda Executione ad M. Loci Capitaneum
Remittit

Publicatum

Ler Gnes Gasparum Brudnicki et Catharinam de Zylenickie
Juram Conjuges tum Franciscum Zylenicka et S Juchi
Zettouski relictam Conjugem viduam tum Casimirum Bro-
nowski et Salomeam Stus Zylenicka Juram Conjuges actt
per S Gasparum Zylenicki Brudnicki Suu et aliorum
actt nne pstr et SS Nicolaum Rudowski et Evam de
Zylenickie Juram Conjuges tum Mariannam Virginem
Innuptam Stus Zylenicka Citato et Judicem per S
Mathaeum Przywlecki Judicium Controversijs Par-
tium exaudito, Lucram anteriorem Condescensio in fundum
Bonor Zylenice minor Suum per Judicem Designata ob
Intervenientia fata et Gnem Jacobi Zettouski Suum non
est Petita effectum Promde Judicium Decidendo actu
ad Citationem Partis actricis Pone partem citatam Suum ad
Judicium Dnm necessariam effe Condescensionem ad hoc
dum Bonorum Zylenice minor Captato sempere Gnes
Camerariorum Primum Locum, unius absentia non ob-
stante, censet, Quod Officium Camerariale mutuo Partium
sumptu Condiendum et Condescensum Compertatione de
cumentorum Causam presens evincentium per Pontas pro
standam Demandabit. Solutionem Summae quo et quan
te & Documentis appareburit Jnveniet Deoccupatione
Fertis Tradita prore Partis actricis Sententiabit onera
dignabit, Calculum si juste Debebit excipiet, de lio-
Lentys Damnis Expensis Jnquiret Investigabit Jugnu-
tienes expedict Juramenta ubi necesse fuerit excipiet,
Satisfactionem omnimodam Pie et aequo Debebit pro
standam Demandabit, Partes in omnibus et singulis
Pretensionibus nihil Jntactum et Jrresolutum relin
quendo pro Exigentia Legis Justitiae ac Morae ac
Documentorum finaliter Decidet Dispidicabit ac mede-
ratur Jndictionem SS Rudowskich Conjugum ac Zyleni-
cka Virginis Innupta resolvet Cujus Judicij Decisum
partes utraq Parere et Judicatum satis Debebunt ac
Debunt Sub pena Bunitionis illo in Tmo Con
descensus Super Parte Contravenient Publicanae
Luta pena Septem Marcarum Polonicalium Parti per
Partem sibi abinvicem Compensanda Judicium vero sua
lotus per ultramq Partem in instanti Substituto rigore
Solvendi Dein presens rigore, Decretum antenius Excepti mitato

Inter Gnosos Franciscum et Michaelem fratres inter se germanos Wyczałkowskie actt per Gnosum Mathiam ~~Wyczałkowski~~ Mazowiecki Inscriptum Plenipotentem, GG. Antonium Chlebowski Gasparum et Hedvigim de Chlebowskie In vicem Coniuges Jasinskie atq Rosaliam Virginem Innuptam Chlebowska Citatt per Gnosum Gasparum Jasinski suo et Eorunq Citatorum nne, prtr Relictam et Successores et Gnon Francisci Nadratowski Citatt per Gnosum Zołłowski, ad affectationem Partium utrarumq necessariam esse Communicationem Documentorum praevio Consentiendo Summario ac mediante Comprobatione juratoria in sequentibus Judicijs suis per utramq partem ab invicem ad praescriptum Legis praestanda Tl:

Inter Gnosos Cathannam Zglenicka et Gasparum Brudnicki Invicem Coniuges actt per Eunq G. Gasparum Brudnicki suo et Lentis suae nne prtr, GG Franciscum et G Jacobi Zołłowski relictam Contem viduam Salomeam G Casimiri Bronowski Contem ~~Citatt per Eunq Gnosum~~ Zglenickie Citatt per G. Paulum Zołłowski sufficienq Comparitione ad inventa Partibus experiri mandat, In experimento Controversijs, Partium exauditis necessariam esse personalem Comparitionem Partium utrarumq pro Sequenq Judicijs suis, Tl.

Inter G Joannem Brudnicki actt prtr, et quoniam Gnosus Joannes Czachowski Citatt praesenq in Tmo Disparet et se Condemnare permittit Proinde super Eunq ratione non Solutionis poenae Quatuordecim Marcarum Polonicatt ac quotae Triginta Unius Hrae Polonicatt Contraventionisq Decro atq Decernendae poenalitatis in Lucro Ulterioris fortis finalis ac indilata facienq Executionis permittit Condemnatio et pro per agenda Executione ad M Loci Capitaneum Remittit

Publicatum

Inter Gnosum Thomam Tłuchowski actt prtr, G Adamum Zglenicki Citatt prtr GG Antonium Burgrabium Crcn Bobrowicen Mathiam fratres Inter se germanos Borowskie Citt per Eunq G Antonium Borowski suo et Ejusq fratris sui nne personaliter Gnosum Josephum Kozierowski Citatt prtr, GG Andream et Mathiam Kłobukowskie Citatt et Indicen per Eunq

Gnosum

Grecum Andream Klobukowski suo et fratris sui nomine pro
tum Relictum d. Enn Alberti Klobukowski Cathedr. per Cing
J Andream Klobukowski Judicium Resolvendo Remissio
nem ab officio Cing Pleni suum ad Judicium fortam
Interfuisset Partes vibrat Decreto officij Cing Plenj Concessa
Dilationis Communicationis Documentorum Inter Easdem
Partes prorsus ordy instanti Et Juriam Partes Eadem
in Satisfactionem Sententiae Judicij sui Hacus Documenta
adinvicem sibi Communicarunt, et Juramenta super eadem
Communicationem Eorum Documentor Jam ad Enn
Thomas Klukowski quam Enn Antonius Borowski Bro
grabius Cing Bobrouiens suo et Enn Mathiae Borowski fratris
sui ac Andreas Klobukowski suo et Enn Mathiae Klobu
kowski tum Relicti d. Enn Alberti Klobukowski nomine
Jam autem Enn Adamus Zgleniecki et Josephus Kozierowski
pro se interesse rothivante Judicali Ministeriali praestite
runt Deinde Satisfactione in praemissis adinventa ulteri
Causam partibus prosequi Jubet In prosecutione Juo
niam Pars adversa Existentium Partis d. Enn Joannis
Zottowski in Bonis Zottowo Zuki et Kotarczyno sui de
cumentis non deduxit, nec probat, Jam vero Citati
Super Sortes Suas hereditt Documenta Legitimam Responsionem
Cujus Citati in Bonis Zottowo Zuki et hereditatem demen
Strantes Produxunt, in quibus Productis nulla mentio dicta
ridictate d. Joannis Zottowski super Bonis Zuki Zottowo
de qua Summa sibi Zotowo aut pretendit, extasse appa
ret Ex quo Klobukowski Sortis Kotarczyna haeres
Declaratum Responsum Coram actis Cmd Pleni Limita
in Vigilia Festi Sanctor Petri et Pauli apostolorum
anno 1736. per J. Manannam de Bobrowskie Zottowska
viduam matrem d. Enn Martini Klobukowski Coram
GG. Andreae et Mathiae Klobukowskich Citt Parentis
super Summam Actuagmta Cujus
Actis Cmd Pleni Decreta in Vigilia Festi Natalis Sje
annis Baptae anno 1728 per Mlm Thomam
Klobukowski suo et Mlis Adami Klobukowski fratris
sui nre, supradicto d. Enn Joannem Zottowski modo
Obligatorio super Sorte in Bonis Kotarczyno sibi Enn pd

Jactum

fautair et recognitt Producit, Quo Circa Judicium Cancellariae
J: Thomam Tluchowski actt Incompetenter agere adm
venit et Eosdem Citatt a quavis Impetitione ejusq Instan
Tluchowski actt Liberos Pronuntiat Decreti presentes
vigore.

Inter Spectabilem Albertum Malanowski actt ptt et S. Bartholomaeum
Sulkowski Citatt et Judicem ptt Judicium Controversijs Par-
tium exauditis Deudendo Citationem Partis actt Parti
Citatt pro Solutione Summae Sexagynta Typ ad Scriptum
manuale per eo Spectabilem Adamum Sulkowski Citati-
Parentem ab eo Sneva Hedwigi de Idziembowskie Mala-
nowska actt Matre mutuo Contracte. Decernit Judicium
Quatenus Jdem actt realitatem ejusq Scripti de Summa
Comprobet Juxta quod Judicijs suis post quam Comprobatu
rum vel non Subsecutum Judicium Decernet ad quod Juris
ent &c.

Inter SS. Martinum Brudzenski et Mariannam de Dobrowolskie Juscon
Conjuges actt et quidem Quatenus mensa ejusq sui meritis Comitis
ptt, et Joannem S. Ignatium Bratkowski Citatt presen
tem Imo disparet et se ratione non Solutionis Summae
Centum Typ Condemnare permittat promde super eis re
Quo nullenus forte eo melius de Executionis
permittat Condemnatio et properetyinde Executione remittat
ad Loci Capitaneum

Publicatt

Inter Meum Joannem Kampenhausen Succameranum Camerarum
actt ptt, et SS. Gregorium Carentem et Hieronimum Filium
Krzyzkeskie Citatt per Spectabilem Matheum Krzyzkeski
Tandem nec sunt

Inter Meum Joannem Kampenhausen Succameranum Camerarum
et predictum actt ptt, Spectabilem Clementem Balinski Citatt per S. Laurentium
Sokolnicki Jnfidelem Salomonem Markowicz Citatt
et acto personaliter Jnfidelis Salomon
Markowicz Judex Terrae eundem Doceat Partem Citatt Nempe
Meum Kampenhausen de Jmo et Contentis Citationis sue de
quorum Docuit Proinde Partibus Causam prosequi nequit
in Executione Suspenso toto negotio necessariam esse
Condescensionem ad Judicium Bonor Trium Dominorum
Terrae Cleariy Unius absentia non obstante de juvenit Dis
Jnfra Camerarum aut Unius Quinq Camerarum Jmo Decernit

Captatt

Hpraeni de adventu tm temporibus anni tempore
Captato tempore a mutuo Partium Sumptu Conducendi
et Condescensuri aut Conducendus et Condescensurus Compo-
sitionem generalis Regestor ac quotationum manualium
praeno super realem Compositionem praestando Juramen-
to Jniungent vel Jnjunget Jubis Comperiatis Legi
datione Summas Debitarum ac Solutarum peragunt
vel peragit peracta Liquidatione Solutionem Summa
que et quando ex Liquidatione apparebunt probe Lug
Debita Demandabant vel Demandabit de Injuriis Damnis
ac Violentijs Jnquirent vel Jnquiret Jnquisitiones Expedient
vel expediet Juramenta toties quoties opus fuerit excipient
vel excipiet penas super quo Interent Jrrogabunt vel
Jrrogabit, Satisfactionem omnimodum Partis Jniuriatae
Decernent vel Decernet finaliterq Partes vi omnibus et
et singulis Praetensionibus pro Exigentia Legis Justitiae
ac Termini Partium utrarumq Decident Dijudicabunt
ac Moderabuntq seu Decidet Dijudicabit et Moderabit
Jurisdictionem Mi Kamperhausen Resolvent vel Resolvet,
quorum vel cujus Judicij Decisioni Partes vtrieq Parere
et Judicatum puta Debebunt ac Tenebuntq Sub
pena banitionis illo m proo Condescensionis super Partis
Contravenere Publicandae Pro quo Condescensionis proo
Partes quas Volverint negotium Causae praesens pro
prezent, adeidont indituti sub rigore penae banitionis
Comparcant Decreti praesen rigore. Salutae pena Septem
marcas Polonicales parti perPartem sibi adversam Com
pensanda Judicio Autem suo totidem pro utraq Parte
stanti Sub Soluto Rigore ex Regestro genealium exter-
dendo Solvenda,

Coram meum Joannem Kamperhausen Secretarium Bonarum
adhibitis Testibus Bernardum Malewski Alexandrum Szl. Ki
et Paulum Cluchrowski Civitat pistr Gnesnen Martinum Za-
borowski Civitat per Gr Simonem Rudowski Judicium
Controversijs Partium excindis Decidendo Statutum Limis
actorum parti Citatae Pro Solutione quotar prohiemato
rie inventar Bonorum Debitarum suum ad Judicium Edu
Decernat Quatenus Idem Citatus nempe Dr Paulus Za-
borowski pro hiematione Bonorum ac Juvenci quotam
nomine Sex Polonicales Jam autem Testis Alexander Dobsti
pro hiematione quatuor Juvencor quotan Decem Sex

Polonicales

Polmeadt Denq S. Bernardus Malcuskii pro hiematione
Cains Borum ac Dearum Vaccar quetum Decem flore
Polmeadt ultra quetum tesdecem seu Polmeadt ab Eod
Quio Malcuskii per acta ad rationem quing Summatoris
Levatur restare per Judicium suum moderatus eidem
med Actor & Curatoribus Judicys suis sub pena banitu
nis Cramactis Judicy sui in Determinis Judicum
suor m Causa contravenientes Brea manifestationem suam
dam publicanda Solvant et realiter Enumerent, Quita
per citatt pena tum mercur Polmeadt parti in
Jmo Cf subrigere Supra Scris Judicio suo tetie
mstanti praxi Juris Solvendi Quo viso Spectat
acteratum Cone Jmosum Laborcuskii Promotum necepa
nam spectus cjus Magnifici actt quam S. Laborcuskii
persecutum Compunitionem pro Tegyed Judicys Suis
Tl. H Seu cjus Speciali Plenipotenti

Inter SS. Paulum et antonium fratres interse germanos Suie
Jauskie actt per S Paulum Surczauskii suo et fratris
suo nne prtr Gneros Gasparum Sobolewskii Josephatam
J Mustinskii et Cathrinam S. Ignaty Vilewskii Conjugis
Sobolewskie Scupotius utrosq Coniuges Citatt per
Cunq S. Gasparum Sobolewski suo et Superscripti
Citatt nne prtr S Franciscum Sobolewskii Citatt per
Cunq S Gasparum Sobolewskii et gonciam Gnen
Josephus & Valentinus et Susanna S. Leszczynskiensis
Superscripti Scupotius utrie Coniuges presentes m Jmo
Disparent et se Condemnare permittunt Proinde super
eisq Citatt Disputred m Juero Solutionis Summe
vna cum Jmpensis, permittit Condemnatio et proper
agenda Executione ad m Loci Capitaneum Remittit
Cum Ampliare vero Causa presens ad Jmum extremis
ne aut ad citationem fiendam Suspendit et Conservat
Terminus partibq eisq Comparendi peremptorius

Publicatt

Inter SS. Paulum et Josephum Czachouskie actt per Cunq
S Josephum Czachouskii suo et fratris sui nne prtr, et
gonciam SS. Ignatium Szpettskunskii et Victoria de
Ostrzeckie Juniorem Coniuges presentes m Jmo Disparent
et se Condemnare permittunt Proinde super eisq ratione
Cassationis extremis Commissi abusus Juris Actualitis Dimissi
nisq Sortium ac Bonificationes omnium fundi

Actuarius

Pretenseenum Eumq restitutionis verum mobilium In-
ventariorum ac Documentor permittq Condemnatae,
et pro Juragenda Executione ad Meum Loci Capitaneum
remittit

Publicatd.

Inter Gnos martinum & Melchiorem Cameranium Fratres Dobrzyn
Chlebowskie actor per D. Paulum Tottowski Inscriptum
Plenipotentem et Illustrem Meum Josephum Antonium
Comitem in Podezce Junoscza Podoski Palatinum Plocen
Citatt per D. Joannem Szczepkowski Quoniam Am
parens Jm Podoski Palatini Plocen Cum Jm Prin-
cipalem suum in Comitijs Generalibus Varsavien
ad presens extaspe in pend Suspensionis gratia Cau-
se expetit, Promde Suspendit Causa Causa praesens
ad Segyenz Quam in cpit Legionis Jm Podoski
Palatinus Plocen probare Tenebit &c. Et mente Legis
Inter Illustrem Meum Andream à Zamość Zamoyski Ordinis
Aquile albe Equitem actor per Gnosium Paulum Zottowski
Inscriptum Plenipotentem et Gl Josephum et Stanislaum Bra-
chowskie Citatt pte alt Gnium Petrum Witowski et Theopsum Sin-
ska primo ad D. Joannis Kwiecki Secundo D. Thomam Brzechi Succes-
uski Tertij ad presens nuptias Jurium Contingas, Recion, Catha
rinam Brzechowska & D. Petri Ostrowicki Centtis, Mathiam Loren
tem Casimirum Barthlomeum Marianum & Cruszyńskie
Cathrinum & Mierzinkowske et Petronellam & Borawinski
Comites filios et filias Kierwojskie Dominos Mathaum Lorentium
Josephum filium Ligowskie, Gl Petrum Ostrowicki Prusczyn-
ski Mierzinkowski et Borawinski Citatt et Judicem per Gnosium
Petrum Witowski suo et Suprascriptor Citatt et Judicem nne
personaliter Judicium Controversijs Partium exauditis Deudenis
Citationem Partis actoree Partis citatt suum ad Judicium pro
extractione Documentorum ad Sortes Bonas Lutowino et Dem-
bowka spectans citatt Decrevit Quatenus Judem Citati pre-
missa Documenta Competent diz praevio Juramento Dom
manu Competentt diz manutanti, et quoniam in Satisfactionem
Sententie Judicij sui Cas Documenta per Summarium per
Judicium suum Subscriptum Communicavit Competentt
et Extraditionem Eorum Dequm Litigor
et ad Juramentum super reulem Competentiam, Et rahum
Promde ad inspectionem ejus ad Juramentum adinventis addit
Modus Judicialis ad pronuntiandum Juramenti, rotheum diz
Actoree Partis extradiderunt

minutando

in metanti presentarunt DD. Petrus Wituski suo pronterspe
tum Stanislaus et Josephus Brzechowscy suo et aliorum
Citatd nemine Jua attenta Comprobatione absentiae Impe
titione Partis citatd Cesq Citatd Liberos Pronuntiat. Decisi
prasens Vigore.

Inter Mum Franciscum Rywocki appellandum Michaldiscd actd
et Citatd pte et Insum Felicianum Ex Joraueski Citd et actorem
ac Judicem per d Leonem Zollowski Judicum Controversiis
Partium expeditis decidendo Citationem Partis actd Parti citatd
suum ad Judicium edit. ex quorum Causa Respectu pretensio
num ex tenuta Bonorum Wazyno Cmethonum suum ad Judi-
cium promovet, qua sine Condescendione decidi negpt Proinde
necessarium esse Condescendionem ad Jundum Petrum
Bonor Wazyno Cmethonum Judd Camerarium Primum
Locum admisit Quod Officium Camerariale huius
absentia non obstante Cuplicato tempore precisa Examen
de adventu sui competiva Quantitate mutuo Partium
sumptu Condescendorum et Condescendorum Computationem
Contractus tenutarij ac Censuripti Inventarij statuo Bonor
per Partes praestandum Injungit, de nominatis nibus auctis
vel deperditis ingressis p deductione aut riparatione adi-
jacen Cautionis et singulis Partium pretensionibus in-
gressi Investigabil Ingressiones expedict Juramenta
exequit Rem Jurationem et Satisfactionem omnimodam
cui et aquo debebit decernet finaliter Causam pro
lem pro Exigentia Legis Justitiae ac Jm Partes actores
Nihil Intactum et Juris Rationum Relinquendo decidet Dif-
judicabil ac moderabit Adversum vel Cujus decisionis partes
Parere, et Judicatum pati debebunt ac tenebunt Ido
Sub pena Cautionis illo in Jmo Condescensionis super
Parte Contravenere Publicanda Lustra per ad pena
Septem marcar Polonicar Parti pro Parten sibi com
pensanda Judicio suo totius per utramq Partem in
stanti Sub Scito Vigore ex requisito prenalium ex
tendendo Solvendo Deum prasens Vigore. Ad Inductionem
Jnem Joraueski rezelvet

Inter M. Casparum Zglenicki Inbunum Szymsend actd et citatd pte
M. Franciscum Zglenicki et S. Albertum Szyderski mercen Infidelis
Judaum Juratd de B Zglenice arendatorem actd et citatd per S.
Mathiam Mozgowicki. et S Albertum Lukowski Actuld et actorem
pte ad appellationem utriusq Partium Datur dilatio Ingressionis
parti utriq ad Contenta Jmor Partium utriusq in Scriptis Judicio
suis dirigenda Ad quam Judicio presens Comparens Decidendo
Citationes partium utriusq suum ad Judicium sibi absentium
actd.

per Gnosum Antonium Rostowski actorem et Gnesum Stanislaum Ligowski citatum per Gnosum Joannem Szczepkowski et gremium M. Bartholomeus Hanuszki Vexillifer Bracla[viens]is citatum primo Disparent et ex condemnare permittit Primo super solutione condemnationis in Judicys Tribus Dobrinens Judicium et evocatione Gnus Ligowski actor Condictionine aggravatione, obtentionis Cassationis Gnus ex Decernens Paendelitalis permittit Condemnatio et pro peragenda Executione ad Munus Loci Capitaneum Remittit cum Comparere vero Gnus Ligowski ad Gnum ex remissione aut adcitatione Incidens causa Pens Suspendit

Publicatum

per Gnosos Paulum et Julianum Gnos Lucae Sutkowski Contin fratres et Sorores Gnas germanos Sutkowskie ac Gnas Sutkowski Mantuan actor per Gnas P. Paullus Sutkowski suos et Sorores ac Socios nos pro et gremium Gnos Alexander Latinus et Josephus ac Josephata P. Bernardi Skulewski Censores Cathamna aty anna minorennes Dbacy procur in Gnos Disparent et ex Condemnare permittunt Deinde super ejus citatt Disparend in Lucio solutionis Summa una cum provisionibus permittit condemnatio et pro peragenda Executione remittit ad Munus Loci Capitaneum

Publicatum

per Illustrem Gnum Andream a Zamoze Zamoyski Ordinis agilae alba Equitem Turn MM. Josephum Niezkowicz et Sophiam de Szymanskie Juricum Conjuges aty Gnae Turn Dlugokecki Generum Turn L. Joannem Jagminski actor per Gnum Paulum Sutkowski Insinuatum Plenipotentiar. et Gnam Annam de Sutkowskie ob P. Joannis Starozymski relictam Contin Vidiam citatt per P. Laurentium Bremirski suspensa tantisper Communicatione Documentor per Partem citatt pretensa ac resolutione totius negotij Dvoriam Causae presens respectu ademptionis et appropriationis fundem Gnum Gnum Andreae Verbis gratiae Andeservione Deinde non valet Deinde Judicum Decidendo citationem Partis actor parte citatt Gnum ad Judicium edito necessariam ejus Condescendentiam Judicij Gni aut P.P. Comparentium Gnus Unus Duorum ubi tres unius ubi duo absentia non obstante, ad fundum Bonos Dembowka Genest, Quod Judicium Gni officium Captato Tempore Gravia tamen

de advent

de adventu sui tempestive avisatione faciendo mutuo pactum sumptu Conducendum et tendeciendarum Comperbationem Decurrentes Causam presens cumcatum per Partes utras previce comprobatione juratenia subsequendam Demandabit, Transactiones quasvis ac Decretum Officij Burgrabialis anni 1729. nec non Literas per meum Mentionum Czesnowsky antecessorem M. Aud. Commissarium et Plenipotentem simpliciter cognoscet revolvet Capabit vel approbabit de Redemptione Sexhotalis Brzechowszna, et agrorum arcem ac Hortos Dzierwanowszna Ingrosset Investigabit, Inquisitiones expediet, Juramenta exigiet, ac Calculum si debebit exigiet, de Juriis Decimis Luteribus Census super quo Interim extendet, Satisfactionem ac beneficiationem Omnimodam Parti Juriuata admoveniet, finaliter Causam presens pro Exigentia Legis Justitiæ ac Jus partis Aud. Nihil Intactum et Irresolutum relinquendo Deudet, Disjudicabit ac modera biz cujus Judicij aut Officij decisioni partes utrag Lares et Judicatum pati debebunt ac tenebuntur Idq. Subpena Burnutionis ulto in Jmo Cognescensis super Parte contra venien Publicanda. Lecta quoque Septem Marcor Polonicalis parti per Partem Ibi ubivicum Compensanda Judicio autem suo totius per utramq. Partem mi mistente subscripto regore ex Registro prenalium extendendo &c de Juriis Decimis ac Victualibus &c Silvens pro qua Condescendendo Jmo Partes vros Vestigarent negotium Reposcerent ad eadem Sub Simili Refore Comparendo

Inter M. Joannem Chamski Aud. per Jmum Leculum Locumtenentem Jur. Septem Plenipotentem M. Adamum Chamski Cito per Jmum Laurentium Sollelnicki Senes Dus Jmo Legitimo Advocato Causam prosequi Juriuata et grauium Compensa M. Adam Chamski ab presenta Compantione recedit et Suum Principalem Condemnare permittit Primde super Ore In Suum Exercitium Jmo Schabajewo et Larsque Satis A M. Jacobi Chamski Subpedaq. Jmo Locum Parentis Derelicti permittit Condemnatio et prosequenda Executione ad M. Leu Capitaneum Remittit.

Publicatum

Inter Jmum Nicolaum Rosciszewski Aud. Scit. Licet quidem meis Antonius Rosciszewski Chusinis Czechanoviens. disputet cum Jmo Summario Processus Injis nempe Jmis Condemnationibus prima quidem Feria Tertia proxime Festi Conversionis Sancti Pauli apostoli subsecut Die Vigesima Quarta mensis Januarij

actum

altera Tenæ Tertiæ post Dñ Festi proxima sublicet Die Vigesima Mensis Maij ultimi anno præsenti 1773to Tertia denique Tenæ Tertiæ post Dñ Festi proxima sublicet Die vigesima prima mensis Maji anno Currenti in Judicio coram Nobis in Judicio suis assistentia ejusq Actis Super Esq meo citato Disputatus præsens in Causa Obtentus et Publicatis plenarie Consulus esse deducis Promde Judicium non obstante ejusq impetu Antonij Roszkowski Præsentis & Archanovien Citati ad Disputandum ulterius plenarie Concludi Certificatoria Judi negotium Judicare mandat In inductione negotij Venium in Causa præsenti respectu Circumscripti Honoris Decretum Concessit Ingressionis mandatus Judicis Suis Causa Causæ inter Easq Partes præcepit Illius Imitando eydem Decreto Concessit Educendæ Ingressionis Inter Easq Partes prolatis addens Multis Judicialis ad pronuntiandum Super in Exceptionem Testium Juramenti relatum Dñs in instanti præstitit Dñus Nicolaus Roszkowski Consimbat Interrogatus et Esq subscribat testes Induxit, instantanee Induxit et eduxit ad cujus Lectionem Judicium se accendit, Videlicet et per singula Puncta matura Deliberatione discussis Siquidem ex Ingressionibus petitis Deducit Nicolaum Roszkowski à Juventute sua Scholas frequentantem tam in ejq Scholis Studijs Scholasticis exemie operam dedisse et meydem se se perbene exercitasse quam expost acceptis in Possessionem Bonis suis hereditis Matrem suam mutata post Parentes et Fratres suos Stabiliter domesticus mse devolutis in eydem Dispositionem economicam pro Libito suo gessisse cumq ejusq nominis Diuturnæ Educationis et Domus virginæ Mea Roszkowska Pecillatendispa Raiszicen nupsisse cumdemq adhuc ejus in Connubio Congruum vitam Statui matrimoniali Duxisse et honeste se se gessisse totoq tractu vitæ suæ et adhuc nihil quidquam Subditi Ingenio Contrarium percepisse In Judicio suo personaliter se sistendo, Compotem, Sanæ mentis se se præsentasse, Apparet, Indebitoq ac Injuste per manifestationem Coram Actis Parte Archanovien Fenia Quarta ejus dem Festi S. Egidy abbatis & per Eundem Mãm Antonium Roszkowski Præsentis Archanovien Fratrem suum Patruelem ex una odio Partium Causæ Causæ existentis Contra ex Mea Nicolaum Roszkowski cum Objectione actorum Variationis in Scriptis et Ejusq Ingressionis Factam Circumscriptum se Demonstrat, Quo circa pro ejus modi agendi Valitione Exempe die prima mensis Septembris anno 1773tio

Interminatis

Intamanat henens ~~quod~~ et circumscriptum ejusq; S. Nicolaj Reszeuszki per Dnum M Antonium Reszeuszki fratrem Paulum ~~per~~ mediose peracta nempe Dnus M antonius Reszeuszki Praesens Citationem pienus evadere Sententiam Judicium Decernendo Quatenus Idem Meg antonius Reszeuszki Cluendo premissum Sui Progressum ni vsaramentum Circumscripti henens S. Nicolaj Reszeuszki fratris sui Turrim Castri Plocens Supenerem hinc et ab Acta presens m Sex Septimanis progredia Effusq; Septenium per spatium quatuor Septimanar Continuet, et expleat, nec non ni Egressu de Turri Vadium Capitaneale Simplex ~~Officio~~ Nicolao Reszeuszki actor subpena banitionis ni egressu de Turri circa manifestationem in Casa Contraventionis ~~fauorq;~~ tam quoad Septenium Turris quam non solutionem Vadiej publicunda Judicio non sue medium ~~quod~~ Vadij Capitaneatis nisi stanti sub Solito nigre Silvat, nihil eminus Expraescripto Decretum Manifestationem per meum Reszeuszki Actorem cum S Reszeuszki actor coram actis Citationis Citationem factam, ex eadem actis ad primam S. Nicolaj Reszeuszki actor ~~dominabuntur~~ Regressionis eliminandum Censet Executionem Sublationem quoq; Supenius Decreti exaratur Condemnationem Idem Meg antonius Reszeuszki progualibet Sua Condemnatione perpenam Duplicum Quatuorduecem marcarum Polonicalis Parti in Imo et Sub nigre Supradictis Judicio cuius sue per medium Earum marcarum in instanti Sub Testivo Nigre ex regestro Panalium extendendo Solvat, et enumerat, Jamvero Ingressionis exparte ni Nicolaj Reszeuszki eductus per Judicium suum Decretus et Signato Judicij sui obsignatus ni archivo ~~sui~~ actorum Judicij sui manendus declarat Decreti presens vigore. Et coram actis Citationis Plocens

Inter S. Franciscum Palmski Burgrabium Civ. Plocen actor per S. Paulum Zollenski Procuratorem Plenipotentiar. et SS. Paulum Parentem et Franciscum filium Swiechowskie Actor per Dnus S. Paulum Swiechowski suo et suor filior nomine personaliter, Judicium Decendo Citationem Partis actor. Parti citato suum ad Judicium pro exhibitione Documentor. Substantiam ob S. Luce Szulmski Procuratorem Petitam Decernit Judicium Quatenus Citatus pro missa Documenta penes Consenbendo Summarie ac mediante Comprobatione Juratena pro Legitimis Judicijs suis Competentib. &c.

Inter

et Stanisłay filium

Inter JJ. Antonium Rzeszotarskim, actr et Citatr et Evam Grabiańską
actr Juniorem Coniugem per Emum J. Antonium Rzeszotarski suo
et Curtis sue nmne pth et JJ. Antonium, Laurentium et Jacobi, et
Michaelem genit et filium Citatr et alterum pth, J. Michaele
Lem Rzeszotarski Citatr pth, et quoniam Emus antonius Rze-
szotarski, et Stanisłay fratris actr. Emum antonium Rzeszotar
ski et Jacobi filium pro Competatione Emusdem Documenti
nempe ultimania Dispositionis J. Hum Felicem Rzeszotarski
Comnes JJ Rzeszotarskich Latini Stenliter vita functi tendente
Imo ad Judicium Suum Convenit Premde Judicem Loci
Emus Emus antonium Rzeszotarski et Jacobi filium tem
portare Omnipam Dispositionem immediate J. Felicem Rze
szotarski arbitrar Instantanee, et quoniam in Satisfactionem
Sententiae Judicij sui Competunt Premde Satisfactione in Omnibus
adventa Causam presens retinens Prorogis Jubet in Prosecutione
Controversiis Partium Expeditis Signidem Causa presens huc
usque Citatr Exceptionis ad Judicium Suum Premde Prem de
lata, et Oblatarum
Judicium necessariam Competentiam Documentor per partem
Utramq. presto Consentiendo Summario ac mutante Super
realem Competitionem Horum Documentor Instantia Comproba
tione de praescriptam Legis Prescyptos Judicys suis praestando
Imo Conservato.

Per MM Benedictum Jaworowski et Helenam Lotkowską Juxorem
Coniugis Thesaurarios Districtus actr et Citatr per Emus M.
Jaworowski Mantuum suo et Curtis sue nmne pth et M. Theo
philum Lottowski Tribunum Lauskrzin Citatr et actr per
J. Laulum Lottowski Inscriptum Plem potentem Judicium
Controversiis Partium expeditis Decidendo Citationes Citatrum
Partium Utrarumq. Sutam ad Judicium edit, Lectisq. Illm.
Jaworowsey actr Solutionem Summe Triginta Millium Pol
Polonicar Interesa Mystici inter et MM. albertum Lottowski
Subjudicem Prom Plocen et Catharinam de Lesockie Juxorem
Coniugis eiusdem, ac M Benedictum Jaworowski Thesaurarium
Districtus Modernum actr parte ab altera M Martio die
Decima Septima Junij anno 1772do. Confecta ad actus Com
Plocen. Feda in Crastinis Festi Nattis Sacratissimae Virginis
Mariae nempe die nona Septembris anno praesenti per Oblatam
perfecta pro Dote de Bonis Paternis Maternis ac suis
expriis Mpsae actrici assignata pro Vigilia Festi Nattis
Sancti Joannis Baptae in anno 1771mo Solis Deliberatis
a parte altera sibi Invicem dandam Concludunt Cum Tamen
Mus Theophilus Lottowski Tribunus Lauskrzen fecerit

Manifestatione

Jcuta manifestatione Coram actis Crmi Plocen Feria Secunda
post Fm S. Laurentij Martyris proxima Scilicet Die Decima Se-
cunda Mensis Augusti anno Currenti per Virum Joannem
Zettowski nomine et ex Commissu ejusdem M. Zettowski Subrni
Terrae Wizen de nullitate ejusq. Interciss Eodem M.M. Jaw-
rowskie recenseneionali Fmo pro Captatione ejusdem Mo
Tercisse ad Judicium tum Convenit Reverendus Dnus
Conath Judex sui m fundo Bonorum Kirale Feria Quarta
post Octavas Festi Sanctissimi Corporis Christi Dni anno
1758 Vo Inter M.M. Mathiam Judicem Trium Terrarum
Parentem et Joannem filium ex.b M. Catharina Zettowska
matrimonialiter progenitos Szydlowskie ab una, ac M.M.
albertum Zettowski aty Cathannem Lisocka Annexos pro-
tune Judices Cmq Plocen Partium Parentes parte ab altera
productis ad actus Cmq Plocen Feria Secunda. prox Festi
Sancti Antony de Padva anno Cur per oblatam petitis
ad Fmos M.M. Szydlowskich pro Solutione Dotis ob M.
Catharinam Zettowska M.M. Zettowskich protune Judicum
Cmo capest subjudicium Trium Plocen filiam rapi
ex Jnstitutis emanato, Eodem Vero Constitutionem
universalis Massae Substantiae tam Paternae Zettowianae
quam maternae Successionis subsecutis, onera Legitimatis
Dotisq. ex munda massa Substantiae Parentum tem
poris Cmq ob M. Catharinam de Zettowskie Szydlowska
suspectis filium ejus qm medium acto protune
munerem respiciens et quidem ex Paterna ad Summam
Viginti duos Millium nongentos octuaginta
Septem flor Polonicalis qz decem Solidorum semi duos
Polonicalis pro Eodem Trium utriusq. Capitibus secundum
vero Millionum quod debet capiat per Summam Undecem
Millium duodecingentorum nonaginta Trium flor qz vi-
ginti et Solidorum semi duorum Polonicalis ex mater-
na vero ad Summam novemdecem millium flor
Polonicalis mundae massae Constitutis respectu Trium
Capitum Scilicet M. Theophili Zettowski Subrni Terr
Wizen ac ejusq. M. Szydlowski Judicis de Trium Terrarum
ex capite ob M. Catharinae Zettowska procedens aty mo
derna actr M. Jaworowska per Summam Sex Millium
Trecentos Viginta Trium flor groserum Decem Polo
nicalis cui debet capiti assignatum praebat, virtute cuj
dicti Summam pro Dote Constitutam M. Joannem
Szydlowski per capita matris sua Genetricis tam ex Bonis
Paternis quam maternis Septem decem millium octin-
gentorum Viginti Septem flor Polonicalis efficien per
ob M.

pred. Meum Matheum Szydlowski Judicem Terrem Zaustrzed
peremptam exindeq hocce Decretum acceptatum demonstrat
Cenq quod Mm Jaworowscy nullam a quopiam Producunt
quam monitam justq Decretum ad meum albertum Zotto
wski Subjudicem Trem Plocen. Bona Krule cum attinen
Jure Locumtalis sibi servien ad manum substantiae m Cenq Dero
Condit adjuncta testantibus tam Obligatione per Cenq dm
Subjudicem Coram actis Crem Plocen Feria Secunda ante festum
Nativitatis Sancti Joannis Baptae anno 1763 mensem Jnen
Simonis Kokoszczynski quam quietatione inter M Theophi
lum Zottowski Tribunum Zaustrzed et Cenq S. Kokoszczynski
Coram actis Judicij Sui in Plocko Feda ante Dm Sanctae
Agnetis Virginis et Martyris die decima Octava mensis
Januarij anno 1773 Mutuo Recognitb. ad summam Triginta
Millium flor Polonicat Obnerasse, tum et summam
Certum Lxiecum Aureor Hungaricat, per m Theophilum
Zottowski post fata Parentis sui adcenta quietatione Coram
actis Crem Plocen Sabbo quo die Festi S. Laurenty martyris
die decima augusti anno praesenti Recognitb per Cenq ad
meum Zottowski Subjudicem Parentem suum a Cruso Wo
lucki Contractae Deduxit, exindeq Diminutionem substan
tiae Parentalis commemorat Obligationeq Suprascriptae
Julensis nuptialis Mm Jaworowskich, summa triginta
Millium flor Polonicat non tantum ex Bonis Parentalibus
verum etiam ex successibus per dictc m Jaworowska
per dm Matrem Parentis assignata ope Judicio suo Deduxit
Bina vero successiva post dm Lasocki Judicem vigore
Mandati Zottowskich Interse agentium avunculum germanum
Stenislaum Decessum sibi jure adventalitio Centes Ejus ad
usq Extretum Idem meus Theophilus Zottowski Instat,
et per non participationem substantiae successivae Dotem
Soror Suae ex Eaq parte solvere non posse sub Stramentis
de explanat. Quo Licia Judicium attendi, Supra dicta
exhibito Decreto Condit per partes utraq munitento pro
ferriq Levate dictis ex Capite dm Catharinae de
Zottowskie Szydlowska actis Centis Coram animadversa
ac ratione meditum participatae per m Theophilum Zotto
wski Successive substantiae praedictis habitis non posse
ad praesens Mm Jaworowskie Cenuges integralem summam

summam Triginta Millium flor. Polonicalium Interessa
nuptiali ex universalibus Bonis Parentalibus et Successivis
pro Dote Constitutam praetendere Sententiat et antequam
Jus advitalitiale M. Karczewska extinguatur non nisi
ad proportionem perceptae Dotis ob Mssae Szydlowska
Summam Septemdecim Millium Octingentorum Viginti
Septem flor. Polonicalium Eandem Mcam Jaworowska
Juste Competere Judicium arbitratur et nihil quidpiam
ex Successivis bonis post extinctum Jus advitalitium
Mssae Karczewska participandae Competentis Dotis
Mssae Jaworowska praejudicando Decernit Judicium
Qualenus Idem Mcus Zołłowski Tribunus Zawiszczone
praerecensitam Summam Septemdecim Millium Octingen-
torum Viginti Septem flor. Polonicalium una cum Provisione ab
Eadem Summa a fatis ob M. Zołłowska Matris uti ad fa-
sui Vigore Jurium Suorum in possessione Bonorum Mantalium
existentium ad Tmum Infrascriptae Solutionis Designandae
provinciam per quinque a Contum Computandae in et pro
vigilia Festi Nativitatis S. Joannis Baptistae anno futuro
Millesimo Septingentesimo Septuagesimo Septimo Ven-
turae Coram Officio et actis Bonorum Plocensium Sub poena ba-
nitionis Circa manifestationem in Casu Contraventionis
in Ibidem Facienda publicanda praevia Summae Originalis
in Bonis mundis et Liberis providenda Sacrantate Sol-
vat et realiter enumeret, Lucta poena Trium Mar-
carum Polonicalium per litatum M. Zołłowski parti in Tmo
et Sub Rigore Supradictis Judicio Suo Solidae in instanti
praxi Juris Solvendae Decreti praesentis vigore, Moveri
MM. Jaworowscy Coniuges ad Judicia Tribunali-
tia Regni Petricoviensis admissa et Conservatur Tmus
Partibus in Ibidem sine ulla ad citatione Comparendi
Peremptorius.

Inter Dnōs Gregorium Larentem et Simonem Zilium actores
Krzyżkowski per Larentem suo et Filij sui nōe pnōr et Mōs
Joannem Succamerandrum Larnaviens Larentem Josephum
Zilium Kopenhauzen Cito et aud pnōr Nobles Antonium
Lugowski et Cujusvis nōis Wiśniarski tum Labrum Andrea
martinum Pnōr Andream Stezak subditos Cito per Mu
Joannem Kapenhausen. Nosad Franciscam de Zielskie
Nowi Grzegorij Krzyżkowski Cnem Matrem adj Antonium
Virginem Jnuptam Krzyżkowska Ziliam per Dum Gre-
gorium Krzyżkowski Nblem Adamum Jgnacki Cnem
per Eum Judicium Citationes Larium Litragum sibi ab
invicem suum ad Judicium edidas Controversijs Larium
Judictis audit is ad Affectatio nem Larium Dilatio nem
Jnquisitionis ad Contenda Terminor et protestationum
Earum Larium per Partes Vtras producendā pro Legen
ti Judicio rum suor Cadentia Termino Conservato

Inter Mām adm Adum Jacobum Lisowski Despositum Stanisla-
wum Cito pnōr Mōs Rosaliam de Karnigowskie olim
Mu Jacobi Chamski Relictā Cnem Vidam Matrem Joannem
et Adamum Filios Chamskie Cito per Josuam Laurentium
Sokolnicki Jenen Comparentem sufficientius inscribor
Comparitionem a Nosis Chamskie Adis Ibi in Instanti
et quoniam tantum modo a Mō Adamo Chamski Filio
Plenipotentiam Coram Actis Judicij Pzens Ira Stia pro Cito
Exaudit Amo Pzens factam produxit a Mas autem Rosa-
lia de Karnigowskie matre et Joanne Filio Chamskie
non produxit quinimo ab Inscripta Eorum Compari-
tione recedit et Eos a Condemnari permittit Provinde Cum
Comparente M Adamo Chamski Filio declarandus
Causa Pzens ad Convictionem disparentium de per
quibus disparent Cito nē non Solutionis Summar
Unius Rium millium Florenor Argenteor Alterius
Rigintā Aureor Hungaricalium una cum Provisio-
nibus ab Eis Summis proveniens Decretis Dato Peti-
cij Castrens Florens quam Judicij dni adjudicandor non
Solutionis permittitur Condemnatio et pro peragenda Exe-
tione remittitur ad Meum Loci Capitaneum Suplicato

Inter Mcum Clarum Chamska Mči Josephi Zielinski Notarij Castrens Plocens Actricem per S. Laulum Zoltowski Insinuatum Partem, Mčos Joannem et Adamum Chamskie Subjudicides Terrestres Plocens Reos per Laurentium Sokolnicki Mcum Ludovicum Bernardum Koziebrodzki Subjudicem Terrestrem Dobrinens Reum per Mcum Adamum Miłodowski Judicium Partium Lectum Conclusis versis Partium exauditis et quidem Actricis solutionem Portionis sue ex summis per Mčos Chamskie Actatos Actricis Patris Germanos Cessione authca coram Actis Castrens Plocens Fa 5ta prima Festi Exaltationis Sčć Crucis Die decima Octava Mensis Septembris Anno 1776 recognita in Personam Mci Koziebrodzki Subjudicis Terrestris Dobrinens pro commissis solvendam sibi Concludentis Citata vero Partis Comparentis Mcor Chamskich Eandem Portionem Bonorum sue Moderne Actricis a Mčo Koziebrodzki Subjudice Terrestri Dobrinens non persolutam esse circa Omissam Cessionem quinimo circa Eum Mcum Koziebrodzki Parentem allegantis Necessariam esse hac in Causa Personalem Comparitionem Partium Vocatarum pro Sequenti Judicionum diem Cadentia subsequendam cum Spe Termino Conservato.

Inter Venlem Adm Rdum Stanislaum Kostka Mieszwiński Canonicum Regularem Ecclie Cathedralis Christi Dni Praepositum Sonnens Actis per Nobilem Laulum Zoltowski et Leoniam Magnici Rosalia de Kamieńskie olim Mci Jacobi Chamski Subjudicis Terrestris Plocens Relictam Consortem Viduam Matrem et Joannes et Adamum Pitij Chamskij Citatis presente in Termino Disparente et de Condemnari permittunt pinde super Eis in Lucro Solutionis Summe cum pvisione ab Eadem proveniente permittitur Condemnatio et pro peragenda Executione ad Mum Loci Capitanei Remissi Nobilem Adamum Chamski Actum per S. Laurentium Sokolnicki. Publicata

Inter Nobilem Andream Klobuckowski Actis pnte et Nobilem Thomam Brudnicki Citatum pnte Judicium Resolvendo Remissionem ab Officio Executionali Burgrabiali Castrens Plocens Eundo Bonor Koziebrodzkich ad Judicium factam revidendo Controversijs Partium inductis exauditis Leoniam dam ex Agnitione Nobilis Thome Brudnicki Citati circa Oppugnationem Executionis

in Bonis

in Bonis kozici et presenti in Judicio exposita quam transactionē Audita per Eundē Citatum et Dūm Jacobum Brudnicki Ejus Citati Filium in Personam Dñi Joannis Unierski coram Actis Castrens Slovens Die 3tia post Dūm Pauli Lītem Die Vigesima prima Mensis Martij Anno Elabso 1725to Inscripta Judicio suo Deducitur Dum Thomam Brudnicki modernum Citatum Portionem Quandam Substantiæ sue in Bonis kozici Dno Jacobo Brudnicki Filio suo in Possessionem Dimisisse Dnosum quoq; Andream Klobuckowski Auto in Judicio habiti per Eundē Dum Jacobum Brudnicki in Dimissa Portione Substantiæ pignoris vi Sponsionis Eidē Dno Jacobo Brudnicki Thomam Nonagintha Quinque Zyphonum ad Scriptum Manuale in Estkowo Die Octava Octobris Anno 1720 Actuatum per Eundē Dnosum Jacobum Brudnicki et Amicum presentes subscriptum Mutuo Datam contendisse ac post Decretum in Judicijs suis hic in Vigore Die 3tia post Dñi Festi Conversionis Sancti Pauli Die Vigesima Sexta Januarij Anno 1726to injuncta Solutionis Summa ne Data cum provisione cum Eodem Dño Jacobo Brudnicki exposuisse Deinde Obtenta super Eodē Dño Jacobo Brudnicki in Termino Solutioni præfixo Ejusdē Decreti vigore Mansionem Condemnationē in Ordine subsequenda Judicium Officium Sorgabiale ad Bona kozici Conduxisse circa quam Executionem Dnosum Thomam Brudnicki Parentem Modernum Citatum esse oppositum et subsequendam Judicio rem Oppignasse Sortem Ejusdē Filio suo Dimissam in Possessionem sui Restituisse Quo circa Judicium attenta supra expressa Deductione Audendo Justitiæ et Equitati Statuit Locumtenens Dnosus Thomas Brudnicki Citatus intercedendo Dnosum Jacobum Brudnicki Filium eius et vi Dimissa et in post recepta Ejusdē Possessionis Summam supra Expressam Nonagintha Quinque Zyphonum ad Scriptum Manuale Contractam una cum provisione ab Acta Scripti provenienti per Zyphones Quatuor et Gros pro Vigesima Septem quod Annis Computando in 25 pro Vigesima Festi Nativitatis Sancti Joannis Baptistæ in Anno Futuro 1727mo venditura coram Officio et Actis Castrens Loco et die suis Dñi in Casa Conventus Antecessoris Lena Sanctio hic circa Mansionem facienda pro Licentia Dnosi Andreæ Klobuckowski Actoris Solvat et realiter enumeris dicta Lena Primo Marcianum Solone Parti cum Summa Judicio suo toti in Justante sub solito Rigore dividenda

In dubla

In Sublationem quo Condemnationis ex Pte Actoris super Jão Jacobo Grudnicki in Termino per Dnum Solutione Ptes Coram Actis Castrens Nowo Haduarda in Vª Festi Natis Sancti Joannis Baptistæ Die Vigesima Tertia Mensis Junij Anno 1772do Stante et pro Contravention Decreto Judicij sui Sobre Jª Citatus Interedendo Libellum Causam Supplicem Quatuordecim Marcas Polon Parti Actoris pro Termino et sub Pœnis quo Supra Judicio suo per Medium in Instanti sub Pœnis Decreti Processualis Vigore.

Inter Nros Thomam Stroum et Martinum Szionskie Fratres Inter se Germanos Actores per Eos Suos Stroum et Martinum Szionskie duo et Patris sui Nomine pntr Nros Antonium Czachorowski Carolum et Jacobum Szlenickie Citatos per Eumd Dnum Carolum Szlenicki suo et Nomine Citor nomine pntr Suum Joannem Antonium Czachorowski Citd et Judicium per Eumd Judicium Resolvendo Remissionem a Judicio Officij Latoris Libelli ad Judicium Factam Citationem Citatis Citatam Decidendo Controversijs Partium inductis Examinatis Necessaria ejus Personalem Comparitionem Partium ubrarum pro Sequenti Judicior Audientia Subsequendam cum Ter-mino Conservato

Inter Nros Fidelis Salamon Markowicz et Sabam Karpiouka Invicem Angis Citd et quidem Citem in Apia Nomine pntr et Nros Joannem Bernardum Jacobum Klosinskie Antonium Osiecki et Mariandam Swiecicka Invicem Conjuges Citd et Citd per Dnm Jacobum Klosinskie et Antonium Osiecki suis et aliorum Citor et Citd nominibus pntr Judicium Citationes Partium ubrarum suum ad Judm editas Decidendo Controversijs Earumdem Partium inductis Examinatis Suspensa Resolutione Causæ pntis Necessariam ejus Inquisitionem per Partes ubrarum ad Contenta Terminorum et Protestationum Partium pro Sequenti Judicio mandat Audientia Diem cum Termino Conservato.

Inter Nros Evam Nozi Valentini Duchowski Citem Lophiam Virginem Adalbaw Szymanskie Catharinam Sniedzińska olim Nobis Valentini Duchowski Citem Felicianum Vidam Actricem per Suum Alexandrum Crowski Nomine Matris ac Liberum Citem. Et Nros Valentinum et Josephum

Szymanskie

Szumanskie olim Mozi Sebastiani Fabiani bini nominis Filios
Citator per Nobilem Josephum Szumanski suo et Patris
sui nomine pntr Judicium Citationem Partis Actoree con-
tinen Ad diem ad Judicium et diem dicendo Controversiis Par-
tium inductis Exauditis Necessariove ipse hac in Causa Com-
municationem. Documentoque per Partes Actoream ad Ter-
tium Legis pro dequibus Judicialiter Causa Litis adhuc
quendam cenzed. Termino Condemnato

Inter Nobiles Nicolaum Franciscum Lucam Rosalium S. Michae-
lis Haminski Stadnicki olim Ill. Nicolai Stadnicki Castel-
lani adpresens Vicarii Ill. Balthasari Lodzenski Cast. Francisca
Virginem Josephum Ignatium Ivonis et Clara et Intis et Georgium
Lenieuskie Actore per Nobilem Franciscum Kliminski
suo et Cognatorum Nomine Virtute Sententiarum
nie pntr Nobilem Joannem Lenski Succamerarium Cracov
Rei ex una Citatum pntr Nobilem Salomeam Nobilis Alberti Drzewi
cki ex altera Citatum pntr Nobilem Marcianum Karwowski Mastalerum
Nobilis Agentem Ill. Josephi Szumanski Castri Radziejowskie ac Eandem
Nobilem Citatos per Eorum Procuratorem suos et Actum suae
Nobilitatis Citatos pntr Et quoniam Egidia Margaretha de Lucky-
manskie olim Nobilis Antonij Petrykowski Relicta Castellanowa Vidua
et Eandem Citata Prout in Termino de Expanso provinde Exp
Eadem Expa Vra Et Approbato Anteriori Processu omnem
Solutionis Quoque et Originalitatis Termis Competen-
se in diem ultimam de Bonis Finalis ac indilate fa-
cienda Executionis permittitur Condemnatio et p[ro]ve-
genda Executione ad Manus Actoris Capitaneum Remitte
Quin Comparentibus vero Dispendiatur Causa Prima ad
Terminos Condemnato Publicationem Judicialem
Et Nobilem Joannem Potocki et Ferdinandum de Luckanskie Luckie
Nobilis Actis Nobilem Franciscum Kliminski suo Cognato Jo-
sepho Actis Nobilem Kliminski nomine pntr

Inter Nobilem Antonium Bazinski de Dapiferum Rawiczen
Actorem pntr et Nobiles Cantium Mauricium Melchiorem
et Mariannam Virginem innuptam Cuiecki Cuiecki
et Sororem. Inter de germanos Cuiecki Citatos per Suum
Antonium Cyrdaski Inscriptum Plenipotentem. Judicium
Exauditis Partium Controversijs Quoniam Causa presens cum

Causa

Causa ex Mutuis Actoratibus Dam Mgnici Baginski Dapifer Raciążenzis quam Bonorum Osiechich sibi ab invicem pe-
titis ad Judicium per Instituta hoc in Judicio verten-
ne dum finaliter resoluta in qua Communicatio Docu-
mentor pro sequenti Cadentia Partibus injuncta Con-
nexa esse deducitur Line q resolutione Ejusd primitus
Causa decidi non potest Proinde Judicium Causa pre-
sentis Actoratum per Meum Baginski promotu ad
subsequendam Resolutionem Causae Ejusd ex Mutuis
Actoratibus intentata duspendit judicandum Con-
servato

Inter Illm Adm Rdum Sigismundum Joannem Rini nominis
Rudowski Suppositum Ecclesiae Lagnicensis Joliga torem Cum
Episcopalis Ludovicen Aud per S Laurentium Lokolonicki
J Eustachium Smolinski Cidatum Judicium Cidativum
Partis Actoris Cum Partem Cita suum ad Judicium editum
decidendo Controversijs Partium inductis Exauditis Lucidatis
Pars Actoria pro Solutione Census a Summa Trium Millium
Symphonum ex Bonis Supropie procedenti Ultimaria de-
scriptione per Suum Franciscum Rubicki ante dictum
Bonor Mlodkowo haeredem Senilli Adm Rdo Valentino de
walewski Canonico Plocensi Supposito in Lawicz seu Eccle
sia Lawiczensi Coram Actis Castrens Lowicz Fra 5ta pri-
die Festi Sancti Michaelis Archangeli Anno 1758 to
super Bonis Mlodkowo ex Censu Annuo per Sex a Centum
quod Annis Solvendo assecurata proveniente Partem Cita
tam Convenit Eademq Pars Citata Censum Eundem ad Vi-
giliam Festi Nativitatis Sancti Joannis Baptistae Anni 1773
reproductis Evictionibus manualibus a Senilli Rdo
Dobrzenicki Ejusd Ecclesiae Comendario sibi datis tota
liter pacificatum esse probat Deinde Reversu manuali
per Suum Simonem Rudowski ex Commisso auctoritate
Vigesima Sexta Januarij Anno 1775to in quo Citato dato
Summam Centum Quinquaginta Florenor Polon in Quo
pacificationis Census ad per cepiam probat Proinde
Judicium mente Legis Novellae Censum Eundem per an-
nos quatuor a Centum pro quolibet Anno justa compe-
tere Parti Actorae Contentiando Petuit Quatenus Pars
Smolinski Citatus Presentaneas Bonor Mlodkowskie
ris Censum Eundem pro Annis Tribus ad Determinationem infra

Solutionis

Solutionis prætium Partis Actoreæ pro venienten ultra le
vatam in vim Epis Dēm Censur dummam per Dēm
Judicium ad Summam Trecentorum Octuaginta Duor
Florenor Polonj reductum pro Vigilia Festi Nativ Sanc
ti Joannis Baptistæ in Anno futuro 1772mo In
cidenti coram Officio et Actis Castrens Plocens sub Pœ
na Banitionis circa Massonem faciendam, "& in casu contrav. mayor"
cunda Solvat et realiter enumeret vel Lustra
na Decem Marcar Polonj Partis Actoreæ cum Sum
ma sub Eo quo supra Rigore Judicij sui totidem
in Instanti sub solito Rigore per Eid Solvenda
D L V.

Inter Perillum Admodum Dñum Josephum Rosciszewski Præpo
situm Ecclesiæ Parochialis dictorum Actorem pnēt et
Dñō Alexandrum Patrum et Josephum Filiastrum Dębski
per Eumq Nomen Alexandrum Dębski Patrum suū et Fi
liastri sui nōmē pnēt Judicium Citationem Partis Actoreæ
Citatæ Partiumq ad Judicium edictam deciden controver
sijs Partium inductis Exauditis Quoniam Pars Actorea sum
mas binas primam Centum Quadraginta "Florenor Polon"
a Dnō Alexandro Patruo alteram Ducentorum Quinqua
ginta Quatuor Symphonium a Dō Josepho olim Adami Fi
lio Filiastro Dębskie Modernis Citatis Decreto Judicijdi
hic in dicmo Pra 3tia ante Pm Dē Hedvigis Die 11n Decima
mensis Octobris Anno 1771mo Inter Easdem Partes Sortato
cum Lustra Dena Trium Marcar Polonj sibi adjudicatas
probat et in Lustra Earumq Summar ac Lustrā Dena Pu
blicationem Dena Banitionis in Termino per Jd Dem
Ppiso solutioni coram Actis Castrens Plocens Pra Octa In Vi
gilia Festi Nativ Sancti Joannis Baptæ Die Vigesima
Tertia Junij Anno 1775to super Eadq Parte Citata circa
Massonem ex re sui Obtentam Demonstrat post quam
subsecutam Contraventionem Summam Centum Octa
ginta Symphonum Quinque in Vim Summæ Originalis
per Citatos sibi Exoletam agnoscit Rescindi Petitq
Summar Originalium cum Provisione sibi exolvendam
et Banas tm Contraventionis et Insublationem Conde
mnationis extendendas exposcit Quo circa Statuit Judi
cium Quatenus Pars Citata in Satisfactionem superius

Expressa

Expresso Decreto Anteacto Judicij sui utra Exolutam Summam Residuitatem Summar. Eod. Decreto adjudicatarum Summam in Unum junctam Ducentor. Viginti Octo Zynphonum grossor. Duodecem Polonę efficientem in et pro Vigilia Festi Sancti Thomae Apli ~~in Anno praesenti~~ scilicet pro Die Vigesima Mensis Decembris in Anno praesenti Ventura una cum Luita Poena Trium Marcar. Polonę Eod. Decreto adjudicata Coram Officio et Actis Castrenę Plocenę cum Provisione ab Eadem Summa Restanti ab Actu Condemnationis in Termino Satisfactorio obtentae ad Terminum ad praesens Solutioni designatum proveniente per quinque a Centum quot Annis Computanda sub Poena Banitionis in Casu Contraventionis circa Massnem faciendam publicanda Unus ad Alium se se non referendo Solvant et realiter enumerent Luita ad praesens Poena Trium Marcar. Polonę Parti Actae pro Termino supraseru Judicio suo totiq in Instanti sub solito Rigore ex Regro Poenalium extendendo per Partem Cittam Solvenda in Sublationem quoq Condemnationis supra de Actu Exaratae ac pro Contraventione Decreto Solvant Jidem Citati Poenam Duplicem Quatuordecem Marcarum Polonę Parti Actoreae pro Termino et sub Rigore Supraseris Judicio suo per medium in Instanti sub seorsivo Rigore ex Regro Poenalium extendendo Ad P. V.

Inter Gnosos Stanislaum Wyczałkowski Regentem Castrenę Bobrovnicenę et Ignatium ac Cunegundim de Mdzewskie invicem Cnges Mostawskie Actores per S. Mathiam Mazowiecki et Gnosum Joannem Kęsicki Cittum pntr Judicium ad Affectationem Partium utrarumq sibi ab invicem Consentientium Causam praesentem ad Sequentes Judiciorum Suor. Terminos reicit Judicandam Termino Conservato

Inter Gnosos Mathiam et Sophiam de Lisowskie Invicem Cnges atq Martinum Kowalewskie nec Non Mariannam Virginem Innuptam atq Rochum Fratrem et Sorores Inter se Germanos ~~Actores~~ Lisowskie Actores per Eundem Gsum Mathiam Kowalewski suo et Ejusdem Cntis Suae ac

alior.

alionum Autor Imć pośr. Ium Franciscum Kurowsky
Actum et Judicentem pośr. Sło Joannem et Catharinam
de Rumieckie Juricem Angen Parentes nec non Josephum
Stanislaum Andream Filios Czachowskie Denig Labo-
riosum Franciscum Subditum Actor exacta per Eum
Ium Joannem Czachowski suo Actis Filionum ac sub-
ditiorum Imć pośr. Judicium Controversijs Partium indu-
dis Exceptionibus Citationem Partis Autoris Citate Partis ad
Judicium et diem decidendo Quoniam Pars Actorea Possessio-
nem Sortis super Bonis Brudnice olim Imši Valentini Loz-
wski Sror Lizowskich Modernor Autor hac die dicitur per
tractum Inter olim Imšam Mariannam de Dzięgielewskie primi
Ejusd olim Imši Valentini Dzięgielewski Lisowski secundi
ex post Voti Imši Francisci Kurowski Modernis Citati Cnēon
Autorum Matrem et Eandem met Imšam Franciscum Ku
rowski Victricem ab una et Pum Mathiam Kowalewski
Autorem Partis ab altera in Brudnice die Lunæ Jovis An-
no 1773tio Conspectum Eid Imšo Kowalewski Autori qua Pene-
ro olim Imšo de Dzięgielewskie Ultimo Voto Kurowska
Demissam esse et Vidam Ejusd Contractus quam post dub
secuta facta Olim Judicte Eād Kurowska virtute Juris
naturæ possessionem Sortis prædicte in Bonis Brudni-
ce per Actores retinuisse Probat, de Cujus Sortis Possessione
per Citatam Sortem Destante Manifestatione coram Actis
Castrens Plocens Ira Sta post Diem Misericordiæ Die
Sta mensis Aprilis Anno Jnti et Parte Actorum contra
Citatos facta Expulsam se Demonstrat et pro injungen-
da Reinductione sui in Sortem Eandem ac irrogandis super
Citatos Sorte ratione Expulsionis Juris Termino suo agit
Quocirca Judicium non Intrando in Cognitionem Juris
Quorumvis Sortem Actoream Mente Legis in Sortem præ-
dictam Bonor Brudnice ante omnia Reinducendam Censet
de Ratione Expulsionis Ejusd Imšos Joannem Czachowsky
et Franciscum Kurowski Principales Citatos Penales ad
invenit decernendo Quatenus Eid Imši Joannes Czacho-
wski et Franciscus Kurowski Juxta Castri Plocens de-
pe riorem hinc et ab Actu Decreti presentis in Quatuor
Septimanis Jngre diātur Ejusq Possessionem Juridicam per
Spacium Duarum Septimanar sine intermissione Con

tinuet

Continuent et Expleant et in Egressu de Iurri quisq Eorum
per Lanam Duplicem Lua Leuodecem Marcar Polonicalis
Parti Actorie sub Pena Banitionis in Casu Contraventio-
nis Coram Offo et Actis Castrens Plocens circa Massonem
faciendam Dam quo ad Aspectionem Iuris eam quam Solu-
tionem Marcar publicanda Iudicio vero suo Eamund
marcar per Medium in Instanti sub Seorsivo Rigore
ex Regro Penalium extendendo dolvant. In Ordine ve-
ro Deoccupationis Bonorum Eorund Nec Spaciam ejus Con-
sensionem Inspor Camerariorum Terrestrium Plocens
aut Unius ex Eisdq ad Eundum Bonorum Prudncie Sortem
olim Inoži Valentini Cisowskie hac de Causam in et pro Pria
Tertia post Festum Sancte Cathanine Virginis et Martyris
Scilicet pro Die Vigesima Sexta Novembris Anno presenti
Incidenti Conducendor Adinvenient Sui Inoži Camerarij aut
Unus ex Eisdq Conducendus Condescensurus Ante Omnia Sar
dem Actoram in Sortem Violenter Deoccupatam reinducet
et Sospitionis Ejusdq Partis Actoris Applicabit de Violen
tijs Damnis injurijs tum et de prodextuosa Expulsio-
ne Inquiret Investigabit Inquisitiones expediet Jura
menta exigiet Satisfactionem et bonificationem Omni
modam Parti Injuriate Demandabit Penas super eorum
Interuenit extendet Dubia quavis resolvet quod si ve-
ro Prodextuosa Expulsio apparuerit extunc Partem Lib
in Eamdq Sortem ejus Reinducet et Penas Duplicatas super
super actora Parte extendet Partesq in Conctis Condition-
nibus pro Exigentia Legis Justitie et Termini Decidet Ex
judicabit et moderabitur Quorum vel Cujus Decisioni
Partes parere acquiescere et judicatum pati Sub Pena
Banitionis Eodq in Termino Condescensionis super Par-
te Contravenient publicanda debebunt et tenebuntur
Quita Pena septem Marcar Polonicalium Parti per Par-
tem Compensanda Iudicio suo totidem in Instanti sub
Solito Rigore edicta praxi Juris Per ultoram q Partem
Solvenda D S V.

Inter Inoži Albertum Lukowski et Mariannam de Bron-
owskie olim Inoži Stanislai Lukowski Contem Relictam Vi-
duam Matrem Casimirum Stanislaum et Hedvigem
Filios et Filiam Lukowskie ad q Diem Stanislaum Hrpiczky

Et Evam

Evam Strapczewska Lukowska Invicem Cogēs Adp per
Suum Albertum Lukowski suo et suprascror Autor nme
pōtr ac Inscriptum Pltēm Dños Joannem Cracho rowsky
et Bartholomeum Kurowski Cdo pōtr Judicium Citatio
nem Citationem Partis Actoris et Conp Item Cdo Suum ad
Judicium eodem Decidendo Controversijs Sanctum Inda
dis Exaudiendis Lucriam causa presens respectu Assignatio
nis Dotis olim Dnosam Helenam Crachorowska olim Dnosi Ja
cobi Lukowski Actem Moderno et Actorum Matrem et Avi
am de Bonis Paternis et Maternis Respicientis et Solu
tionis Ejusdem promovetur quae sine Condescensione dec
di nequit Proinde Judicium suspenso toto negotio Nec
sariam esse Condescensionem ad Tendum Bonorum Kuro
sko sortemq olim Nobilium Francisci Crachorowski et Hed
vigis Lisowska Conjugum Hereditariam Dnosor Camerarior
Terrestrium Plocens Captato tempore previa Avisatio
ne Partium tempestive faciendā Condescendor adiverit
Dni Dnosi Camerarij aut Unus ex Eisdem Mutuo Partium
sumpta Conducendus Condescensuros ante Omnia Compor
tationem Documentorum Massam Substantiae olim
Nobilium Francisci Crachorowski et Hedvigis Lisowska
Conjugum enucleandum per Partes producendam Jura
toria Comprobationi Injungit Dubia quaevis resol
vit Onera si apparuerint Liquidabit Massam Substan
tiae Constituit Dotem Competentem Caput olim Dñe
Helenae de Crachorowskie Lisowska respicientem Assi
gnabit Solutionemq Ejusdem Parti Actoreae cum provisio
ne si debebitur Demandabit Satisfactionem Omni
modam Cui et a quo debebitur Declarabit Partesq in
Omnibus et Singulis Pretensionibus nihil intactum
et irresolutum relinquendo pro Exigentia Legis Justi
tiae Documentorum et Termini finaliter Decidet Disju
dicabit et Modo debebitur Cujus Judicij decisionis Par
tes parere Judicatum pati et acquiescere sub Poena
Banitionis Eodem in Termino Condescensionis per Ofm
Condescensionem Assignando super Parte Contravenien
te publicanda debebunt et tenebuntur Lucida Poena
Septem Marcarum Polonicalium Parti per Partem com

pensanda

Compensanda Judicio suo totidem in Instanti sub solito Rigore per utramq Partem praxi Juris Solvenda ~~DPV~~. Pro quo Condescensionis Termino Partes quos voluerint et Negotium poposcerit Adcitent adcitandi sub Rigore suprapositio Comparere et Judicatum pati Obstringuntur DPV.

Inter Gsos ~~Franciscum~~ Joannem et Mariannam G Franciscus Sulkowski Cntem Fratrem et Sororem inter se Germanos Zglenickie ac Eundem G. Sulkowski Maritum Actorem per G Mathiam Mazowiecki Jnscrum Plentem et Gsos Mariannam de Dobrzenieckie primi olim Gsi Joannis Krasinski ad praesens Voti Secundi Gsi Alberti Smardzewski Cntem Alias Invicem Cgs Victricum et Matrem Thomam et Josephum Krasinskie Filios et Privignos Citt per Eandem Gsam de Dobrzenieckie Smardzewska in Assia Gsi Pauli Czachorowski suo et suprascrorum Cittorum nne pntr Judicium Citationem Partis Actoreae conpltem Citt Suum ad Judm editam decidendo Controversijs Inductis Exauditis Necessariam esse hac in Causa Communicationem Documentorum Per Partes Utrasq ~~Per Partes Utrasq~~ ad praescriptum Legis pro Sequenti Judiciorum Suorum Cadentia Subsequendam Termino Conservato

Inter Gsum Josephum Czachowski Actorem pntr Et Quoniam Gnosus Ignatius Bialoskorski praesenti in Termino disparet et se Condemnare permittit Proinde super Eodem Citato disparente in Lucro Contraventionis Decreto decernendaeq irritatae Traditionis Poenalitatis approbato Anteriori Processu in Lucro ulterioris fortis Finalis faciendae Executionis permittitur Condemnatio et propera genda Executione ad M Loci Capnum Remittitur

Publicatum

Inter Mcum Gasparum Zglenicki Tribunum Sieprcenensem Actorem et Citt pntr et Gsos Andream Zglenicki Citt et Actorem et Theresiam de Orlowskie Actricem Invicem Cnges et quidem Cntem in Assistentia Mariti pntr Gnosos Josephum Parentem Citt et Actorem Petrum Casmirum et Jacobum Filios Actores Paprockie per Eundem Gsum Josephum Paprocki Parentem suo et Filiorum Suorum nne pntr Gnosum

Albertum Bzdz

Albertum Rzędowski Cleb et Indicem per S. Matheam Mazowiecki Judicium Citationis Partium Utrarumq; ad Judicium edictas decidendo Controversijs Inductis examinatis Quorum in Causa Orienti anteriora Rena Decreta Judicij sui unum injuncta ad Rena Bledzewo et Bledzewko Condescensionis ex Autoritate Mri Zglenicki Alterum ex Autoritate Mosor Saprockich Injuncta ad Terminum Ejusdem Condescensionis Remissionis inter Partes Earq; hic in Scripto Ira Tertia post Fm Sancti Francisci Confessoris Anno 1765to prolata suum nonsunt Sortita effectum Partesq; pro effectuatione Eorundem ac Ratione Innovatarum pretensionum Citationibus mutuo sibi edictis ad Judicium Orientale Convenirunt Proinde in Ordine tam effectuationis Eorundem Decretor quam Resolutionis Jungvatar Pretensionum Reliquam Ejus Condescensionem Mosorum Camerariorum Terrestrium Stolcen ad Fundum Bonor Bledzewo et Bledzewko Capta to tempore Jovia Curiatione Partium Tempestive faciendo Conducendorum Judicij sui Mosor Camerarij aud Unus ex eis q; Mutuo Partium sumptu Conducendus Condescensuris Comportationem Documentorum Causam Orientem evinuentium per Partes Ostendam Jovis Juramento injungest de Sorte super Bonis Bledzewko Tradita per Dnos Saprockie possessa ad Cujus Manum Jurisdictionem spectare debeat tum de ademptione Fundorum et Agror excisione Sylvarum atq; de Violentijs Damnis et injurijs inquirest Investigabit Jurisdictiones expediet Juramenta exigiest Solutionem Summarum ab provenerint et Bonitatem Specificabit Terminos prefigest Rigores annectet Dubia quaq; discutiet Contenta Anteriorum Decretor in toto exequetur Sortes super quo interenit Singulabit Partesq; in Omnibus et Singulis Pretensionibus finaliter pro Opportunitate negotij ac Exigentia Legis justitiæ Documentor et Terminor decidet Disjudicabit et Moderabitur Quorum vel Unius decisioni Partes parere Judicatum pati et acquiescere sub Pena Banitionis illo in Termino Condescensionis per Officium Condescensorum designando super Sorte Contraveniente publicanda debebunt et tenebuntur Quida Pena septem Marcarum Solonj Parti per Partem Compensanda Judicio suo tolidem in Restanti abstrahq; Sorte subsolito Rigore pradi Juris Solvenda Proquo Termino Partes quas voluerint et negotium poposcerit adcident adcitandi sub Rigore quo supra lom parere et Judicatum pati tenebuntur Dnus Inquisitionis Jovis Saprockie in Judicijs duas circa anteriora Decreta Executiones reponendas Remandabit et novas per Sortes utras q; decernendas expediet

Inter Gsum Joannem Cieszewski Actum et Actum per G. Paulum Zoltowski et G. Joannem Uminski Burgrabium Castrensem Plocensem Actum et Actum pntr Judicium Citationes Partium utrarumq suum ad Judicium vicissim sibi editas decidendo Controversijs inductis Exauditis Quoniam Causa pzens Respectu pretensionum Fundi extenuata Bonor Chomentowo emicantionem promovetur quae sine Condescensione decidi nequit Proinde Necessariam esse Condescensionem in Fundum Bonorum Chomentowo Judicij sui aut Gnosor Camerarior Terrestrium Plocensem Captato tempore pvia Avisatione Partium tempestive facienda Conducendorum adinvenit Quod Judicium unius Duorve ex mcis Judicibus absentia nonobstante sive Gsi Camerarij aut unus ex Eisq mutuo partium sumptu Condescensurus Ante Omnia Reproductionem Contractuum Tenutarior et Inventariorum ac quorumvis Documentorum et quietationem per Partes praestandam injunget Quietationem Manualem Cognoscet resolvet cassabit vel Approbabit de Praetensionibus fundi auctis vel deperditis Inseminationibus desolatione sive reparatione Bonorum Angarisatione et profugatione subditor tumq de Exolutionem Summar pro tenuta provenientium alijs Partium pretensionibus Inquiret Investigabit Inquisitiones expediet Juramenta excipiet Solutionem Summar si provenerint injunget Bonificationem Omnimodam quid Cuiet aquo provenerit sententiabit Partesq in Omnibus et Singulis Circumstantijs pro exigentia totius negotij Documentor et Terminor finaliter nihil intactum relinquendo decidet disjudicabit et moderabitur Quorum vel Cujus Decisioni Partes utraq parere Judicatum Pati et acquiescere sub Poena Banitionis illo in Termi Condescensionis per Judicium sive Officium Condescensurum designando super Parte Contraveniente publicanda debebunt et tenebuntur Quita Poena Septem Marcar Polonae Parti per Partem Compensanda Judicio suo totiq in Instanti per utrumq sub solito Rigore praxi Juris Solvenda DPV.

Inter Gsos Sophiam de Bętlewskie olim Gsi Adami Bogurskij Relictam Cntem Viduam Matrem et Thomam Filium Bogurskie

actores

Autores per Eandem Fuoriam Bogurska matrem suo et Pub
duiuni pabr Judicium Controversijs Partis Autoreæ coram se in
dudis Exauditis Licet Dnus Ignatius Bialoskorski Citatus Compa
ritionem non inscribit cum Primen Pars Autorea Condemnatio
nes Trinas primam Fra 2tia ante Dñ Sti Hedvigis Vidua Subi
ect Die Undecima Mensis Octobris Anno 1774to Alteram Fra 3tia
post Dnicam Exaudi Die Vigesima Maij Anno 1775to in Lucro ulte
rioris Tertiam Fra 3tia post Dnicam Exaudi Die Vigesima Pri
ma Mensis Maij Anno 1776to Presenti in Lucro Ultimariæ Pecto
nalis Jacienda Executionis hac in Causa ex Parte Dni super
Eod Dnum Bialoskurski Citato In Judicijs suis hic in Capre
Obtendas producat et Eisd pro ductis Condemnationibus Eund
Citatum in Causa Presenti plena vie Convictum probat Duo
cira Contumacia Ejusd Citati Jure Victi non attenta Partiauto
rea negotium indicere mandat. In Introductione Duoniam
In Causa presenti per Partem Autoream intuitu Violentæ Adem
ptionis Fundorum et Agrorum super Bonis Romatowo ac pro
Cassatione Cujus dam Obligationis manualis quadra Par
tem Citatam promota Inimico Decretum Injuncta Conde
scendentis ad Fundum Bonorum Romatowo pro Subsequenda
disjudicatione Fra 2tia pbt Dñ Exaudi Anno 1773tio hic in
Capre inter Eas Partes interspict Utcujus in Termino Conde
scendentis in Fundo Eorundem Bonor Romatowo dabba
tho pbt Fm S. Michaelis Archam Anno Eod per Officium
Cameriale Semestre Proxime expedita post Eductas per
Utrasq Partes Inquisitiones per Idem Officium Condescen
sorial expeditas Partes Eadem sistendo ulteriorem Cau
sæ Ejusd disjudicationem inter se Composuerunt et Con
planationem Decum dab Tractu Ejusd Condescensionis
De Data Ejus in Romatowo Die Die Tertia Octobris
hoc Anno 1773tio In terse consignatam inivernnt Qua
complanationi Dnus Ignatius Bialoskorski Citatus
summas duas Omnes ex dub Sortia Bogurscianæ qua
mo do libet pretensas seu sibi Competentes in Nomi
ficationem Violentæ Occupationis Fundor et Agro
r Bogurscianor ac Usus Fructus ex Eisd Parte Autoreæ
applicavit et a pretensione Earundem desperciit
Agros vero et Fundos Bogurscianos in Bonis Roma
towo per se possessos in Possessionem Partis Autoreæ ex
tunc dimittendos sese Obstrinxit Eademq complana
tio Inter Partes Ut Officio Condescensoriali Came
raniali ad approbandum porrecta Decreto Eod Condescen

descensoriali

Coram Actis Judicij sui hic in Siepre Fra 3tia post Dcam
Exaudi Die Decima Septima Maij Anno 1774to Oblatua
to est approbata et satisfactio Eiq in Omni puncto sub
Rigore Pœna Banitionis in primis et proximis Judicijs
Pœntibus post Contraventionem extendendo est Injun
cta in post vero Restante Maffne coram Actis Castrenę Plo
cenę Fra Secunda post Fm Visitationis SV Mariæ Die
Quarta mensis Julij Anno 1774to per Gnosam Sophiam de
Bętlewskie Bogurska Actricem suo et Filij Sui ac alior
nne contra Eundę Citatum facta Eundem Gsum Białoskur
ski Citatum contraveniendo prædactæ Complanationi "et Decreto"
Fundos et Agros supranominatos Bonor Romatowa Bo
gurscianos in Possessionem Actoribus recipere dene
gasse et Eosq per se nulliter retinuisse ratione cujus
Contraventionis et pro satisfactione Complanationi
ad Judicium Officij Castrenę Plocenę per Gnos Bogur
skie Actores concitatum esse, ibidemq facta Manifes
tatione coram Actis Officij Ejusq Fra 2da in Vigilia Festi
Sancti Thomæ Apli Anno 1773tio de Insubsistentia
ac Invaliditate recensitæ Complanationis Remissio
nem Causæ Ejusq ad Judicium Pœnis Causasse post
quam Subsecutam in Judicio Pœnti Condemnationi
bus Trinis supra de Actibus Earum expressis per Ptem
Actoream super Eoq Citato obtentis usq ad Ultimum
Juris gradum convincere se permisisse deducitur, Et li
cet Eadem pars Actorea ex re commissæ Contraventio
nis per Cito Pœsertæ Complanationi vitiationisq Ejusq
per Maffonem Citati supra de Actu exaratam In Vir
tute Pœcauti sibi in Eadę Complanatione in Casu Contra
ventionis Eiq "Complanationi" Salvi regressus ad Processum, Causam Eun
dem in Integrum restituendam et ex Inquisitionibus
per Partes utrasq in Termino Condescensio eductis
Judicandam Terminis suis Concludit cum vero Eadem
Complanatio ex Libero Partium Consensu subsecuta
Decreto Condescensoriali approbata in sua vero re
clamatione ~~pe~~ Ejusq Complanationis per Maffonem
supra Expressam ex Parte Citati per acta Idem Citatus
Plenarie Convictus esse deducitur. Proinde Judicium
Celeriori Cursu Justitiæ Negotium hocce inter Partes asso

piendo

assopiendo standum esse in Omnibus Punctis praesertim
Complanationi inter Partes Confectae Decreto Conde
scensoriali ratificatae Adinvenit Fundosq et Agros
Bogurscianos super Bonis Romatowo se se Extenden
tes per Gnosum Białoskorski indebite adusq Possessos
per Partem Actoream deoccupandos determinat
Rationene vero Contraventionis praesertim Compla
nationi et Decreto Condescensoriali Poenalem
Eundem Gnosum Białoskurski Citatum Judicium
Censet et decernit Quatenus Eluendo hancce
sui Contraventionem solvat Jd Citatus Poenam
Duplicem Quatuordecem Marcarum Poloni
calium Parti Actoreae in et pro Vigilia Festi San
cti Thomae Apli "anno proventi ventura" coram Officio et Actis Castrensi
Plocensi sub Poena Banitionis circa Massonem facien
dam in Casu Contraventionis publicanda Judicio
vero suo per medium in Instanti sub solito Rigo
re ex Rejestro Poenalium extendendo. In Ordine
vero Excipiendi Calculi de perceptis Proventibus
ex Fundis et Agris Bogurscianis per Citatum in
debite participatis ab Actu Complanationis Parti
Actoreae provenientibus Necessariam esse Condescen
sionem Gnosorum Camerariorum Terrestrium Plocen
Ad Fundum Bonorum Romatowo Captato Tempore
Pria avisatione Partium Tempestive facienda
Conducendorum Adinvenit Qui Gnosi Camerarij mu
tuo Partium sumptu Conducendi aut unus ex Eis
dem per Partem Actoream Conducendus condescen
surus Non attenta Etiam Contumacia S. Ignatij
Białoskorski Citati Uti plenarie Convicti Calcu
lum de perceptis proventibus ex Fundis Bogursci
anis ab Actu Complanationis et juramenta si
opportuna Videbuntur excipiet Proventum ex
Calculo ad Certum quantum Summae reducet
et Solutionem Ejusdem pro re Partis Actoreae a Citato
assignabit Terminos praefiget Rigores annectet
Inquisitiones Juratorias Eo nomine si ~~oportune~~ necessarie

debebunt

expediet Partesq Eodem in negotio finaliter pro Oportu
nitate Circumstantiar Causa decidet disjudicabit
et Moderabitur Quorum vel Cujus decisioni Partes
parere judicatum pati et acquiescere sub Pe-
na Banitionis illo Termino Condescensionis super
per Officium Condescensurum designando super
Parte Contraveniente publicanda debebunt et te-
nebuntur Luita Pena Septem Marcar Polonę
Parti per Partem Compensanda Judicio suo
totidem in Instanti per utramq Partem sub so-
lito Rigore praxi Juris solvenda Nihilominus
In sublationem Condemnationum supra de acti-
bus exaratar Innarum pro qualibet Earum per
Penam Duplicem Quatuordecem Marcar Polonę
pro Termino Vigiliae Testi Sancti Thomae Apli Anni
Praesentis et sub Rigore Eodem quo supra Jd Citatus Par
ti Actoreae Judicio vero suo Earundem Marcar per
medium In Instanti sub seorsivo Rigore ex Reje-
stro Penalium extendendo solvat et realiter enu-
meret Decreti Praesentis Vigore.

Inter Gsos Joannem Parentem et Stanislaum Filium
Czachowskie atq Laboriosum Paulum subditum
Actores per Eundem G Stanislaum Czachowski Filium
suo Parentis ac ~~filij~~ subditi sui nrae pntr et Gsos Mathiam
Kowalewski et Josepham Lisowska Invicem Conges-
tum Martinum Kowalewski et Mariannam Liso-
wska Virginem innuptam Citatos per Eundem G Ma-
thiam Kowalewski suo et Supraseror Citd nrae pntr
Jducium Controversijs Partium Exauditis Citationem
Partis Actoreae conq Ptem Citd suum ad Judm editam de-
dicendo Quoniam Causa Praesens In tuitu Violentiar pro-
mota cum Causa ex Actoratu Modernae Partis Citatae conq
conq Ptem ad praesens Actoream promota in qua sub Actu
Praesenti Decretum injuncta Condescensionis ad Bona Bra-
dnice intercessit connexa esse apparet Proinde Judm Causam
hanc ad Terminum mentionatae Condescensionis pro fi-
nali disjudicatione ad Contenta Terminor pro Exigen-
tia Legis et justitiae Remittit Judicandam Termino
In Jbiae Comparenti perem ptorio Partibus Conservato

Jste G Martinum Lisowski

Inter Martinum Lisenski antecessum Bonor Zalesie tenutarium
Pospolerem Actorem et Citatu pte, Meum Joannem Druzymin-
ski Supp Sulinana Plocen c Curie Regie Mattis Notarium alt
Zabenesium Antenatum de Bonis Zalesie subditum Citatu et aud
per Jnsum Sigismundum Skwarski Penillustrem Bndspmes
Hieronimum Siemenski Abbatem Venceslaum Sulpanski ac
totum Conventum Plocen Ordis Sancti Benedicti audet
Citatu per Jnsum Joannem Szczepkowski Meum Hedrigm
Dzierzanowska Supradicti mi Joannis Druzymin Citat
Citatu per S. Sigismundum Skwarski Lucrum Causa, Dms
Jntuitu pretensionum extenuatarum Pospsone Bonor Zalesie
ad Judicium Suum promoveri, gressu Condescensione Decidendi petit,
Proinde necessarium esse Condescensionem Judicij sui aut Dd
Camerarij Jnus Plocen ad Jundum Bonor Zalesie Censu
Jud Judicium seu officium Camerarale Plocen Duos ubi
Jnus unius ubi duo absentia non obstante Cepitato Tempore
premia tamen de adventu sui Tempestive faciendo assistere
mutuo Partium Sumptu Condiendo et Condescensurum Compota
Linem Contractum Tenutarij ac Consensi Jnventarij Status Omne
Bonor Zalesie nec non Quietationum Manualium ac alior
documentor per partes Utrasq prestandam Demandabit Legal
Litulem Quietationis per D Lisenski mi rom Conventus Plocen
Ordis Sancti Benedicti Data Cognoscet, resolvet approbabit
vel Cassabit de Jnnominatis rebus auctis vel Deperditis
Addition Jubetur desolatione Sive Reparatione Difficior Angu
risatione Subditor ac Canetis et Singulis Partium Fratrum
tienibus Jn quiret Investigabit, Jngressiones expediet, Jura
menta Capiet beneficiationem et Satisfactionem Commodan
di et agre debebit Sententiabit, finaliterq Partes nihil
Jntentum et irrevocatum relinquendo, pro Exigentia Legis Jn-
stitus ac Jnor apopiet Dispudicabit et modificabit Cujq
Decisioni partes Parere et judicatum prest debebunt ac
Tenebunt Judex subpena banitionis illo mto Condescen
sionis super Parte Contravenient publicandi Licita pene
Septem marcas Polonicales parti per Partem abinvicem
Sub-Compensanda Judicio Suo totidem pergrauis Partem
mi-stanti subsolito rigore ex regestro Senatorium extendendo
Solvenda Deinceps rigore Hac Eorum Juvaminibus Sup-
plicatione

Inter Meum Casparum Zglenicki Tribunum Reprezent et Jnsum
albertum Bendorski ulty Li Valentinum Skurczynski de Bono

Bliedzew

Bliszewo Subditum Denis Infidelem Jacob de Denis Zglenice arrendatorem acto et citato per Dnum meum Zglenicki suo et Comes acto et citato nomine prio et DD Antonium Borzyszowicz Petrum Bobrownicz Matheum Borowskie fratres inter germanos citato et acto per Dnum Antonium Borowski suo et Supraseni fratris sui nomine prio, DL. Nicolaum Joannem et Petrum Subditos citato per M Zglenicki Tribunum Dominum Lovecam Causa respectu Obrectat Violentiar ac pretensio per DD Borowskie a meo Zglenicki Statutionis Subditor in Judicio sue promovet Promde Suspense Statutione Comes Subditos per DD Borowskie pretensa necessariam esse Ingressionem per Partem utramq in Scriptis Judicijs suis ad Contenta Terminor ac manifestationem Partium utrarumq Euendam Censet &c.

Inter Religiosissimam ac Devotissimam Ursulam Constantiam Lodzka Eremitis Sancti Benedicti Conventus Siepniczow Abbatissam ac Dnam Decatam Victoriam ejusq Conventus Virginem Monialem Lodzkie acto per S Joannem Szczepkowski et Infidelem Marek Jachimowicz Mercatorem et Judaeum Siepniczow Citato per S. Ethmana Cohenski et quemdam Infidelem Joachim Jekowicz relicta et Successores ab Infidelis Berek Jakubowicz Seu Eruyna praesentem Imo dispensat et Condemnare permittunt Promde Super Ipsis approbato antenen Processu in Quo Ultimum fortio finalis et definitiue secundo Executionis et hoc ratione non Solutionis summae mille Tych cum pristinis provenien permittit Condemnatio et prosequenda Executione ad M Leges Capitaneum remittit Cum Competen non causa praesens ad finem ea remissione Seu adcitatione Judicem Suspendit

Inter DD. Margurethan de S antenij Petrykowski relictam viduam Gertrudem R Joannis Zoltecki Comitis Kuchorskie amitam et Franciscum Kadzierzynski Severinum Benedictum Szumanski Custodes antecessores heredes tum Dnum S Joannem Zoltecki quoad S Kuchorskie Starostiam acto per S Paulum Zolteck.. Inscriptum Dnum potentem M Josephum Jezewski Vice Colonellum Regimenis Cyvestri Clavis meritis Dnum Suprascriptum Benedictum Szumanie Custody modernum heredem per Dnum Zoltowski DD albertum Cameralem Praefectum Cracoviensem Regalitatis Cockaniensis || Citato et acto Joannem Burgrabium Civ Lubcen || Kalinskie per Dnum S albertum Julinski suum fratris sui nomine prio, DD Salomeam de Kemenskie primi ad DS Josephi Dziewanowski Secundi ad praesens voti S. Joannis Grabie Comitem Citato per S Joannem Niedzwedzki DD Severinum Josephum et antonium Juliannam S Valentini Szumanski Comitem Dziewanowskie, nec non Successores ab S. antenij Petry

Kowski

Petrykowski ad. J. Valentinum Szumanski citato per J.
Matheum Kowalewski Judicium Controversijs Partium etiam
ditis Decidendo citationes Partium facium ad Judicium edito, Super-
sa Solutione Summae mi Exemptionem Bonor Szumanie Lo-
stuly provenion per J. albertum Szulinski pretensa ac to
tius Causae presens et Processus resolutione in ordine infra
scriptorum peragendorum necessariam spe Condecorationem
Judicy sui aut JJ Cameranor Primo Loco ad fundum
Bonor Szumanie Postuly censet Quod Judicium Sui Offi
cium Camerarale Plocen Quorum ubi tres unus ubi Duo
absentia non obstante Captato Tempore praeja tamen
Competiva de adventu Sui faciendo Causa tione mutua
Partium Sumptu Conducendum et Condecorandorum Comporta
tionem generalis Documentorum Causam presens eviscon-
tium praeva Comprobatione Juratenia subsequendam
Demandabit onera Bona Quae affluentia Liquidabit
Solutionem Summas etcetera et quanta ex documentis appa-
rentibus et Quae provenerint Cognitis et resolutis Transa-
ctionibus Juncta et Quae Transactiones ac Processum
Cessabit vel approbabit Calculum si Juste Debitum
excipiet, de minorationibus cautis vel Deperditis Decla-
tione aut reparatione defectuum exactione Sylvarum
Prosequatione subdivisione subdiler nec non de Singulis et universis
Partium pretensionibus Inquiret Juvabitq abit, Inquisitio-
nes expedict, Juramenta exigiet, Dubia quaeris resolvet,
finaliterq Causam presens pro Exigentia Legis Justitiae
ac Primo Partium nihil intactum et Irresolutum relinquendo
decidet Disjudicabit ac moderabit. Querum vel Cujus Judicij
aut Officij Decisioni partes Parere et Judicatum patibe
bebunt ac tenebuntur Julg sub pena Centuriones illo in
Primo Condecorationis super Parte contravenient publicandae
progro Condecorationis Primo Partes quas voluerint nego
tium praesens proponent, adituri ad citandi Comparendi
sub hmoi rigore. Quota pena Septem Marcar Polo
nicali parti per partem Cibi Compensanda Judicis sui
totus per tabram spectet ni mitanti sub Solitis rigore
ex registro penarium extendendo Solvendi Decis praesen
rigore. Et nec non ad acceptandum J. alberti Sulinski Camerarij
granicialis Archamorum Decretum antenius Judicij sui
designata ad fundum Bonor Szumanie Postuly Ande-
cessionis in toto exequi

Inter P. Paulum Rogmski actū ptis et Infidelem Abraham Leyzerowicz mante Zerawien ad presens mochowien tabernā circa Citatū per P. Laurentium Czachorowski amputata dilatione majoris per Comparentem Infidelis Abraham Leyzerowicz Citatū Indebite affectata in Causa presenti Partibus ex penu Mandati in experimentū Venerant Comparens Infidelis Abraham Leyzerowicz fidei abmissapta Comparitione Recedit et Cum Condemnare permittit Ex parte Actoris Instigatione Deinde super eod Infidelis Abraham Leyzerowicz ratione non Solutionis gratie Thum aureos Hungaricalis actori pro Cera provenient nec non ratione attentatae violentiae Contraventionis Edicti permittit Condemnandis et pro peragenda Executione ad M. Leciapitaneum remittit

Publicatū

Inter Mr. Franciscum Zywecki appellandum Michalowicz actū personaliter et P. Jacobum Zerawski Citatū et Judicem pro P. Laurentium Bromirski Judicium Partium Controversys exauditis decidendo Citationem partes actū Coram Citato Judice suum ad Judicium edito, Comprobet actū recitatem Votata Unius Thium aureos Hungaricalis ad scriptum manuale alterius Dignitatis Dni Stay Polenicalis, ad Comparitum verbale per actorem Citato mutuo Concreditae Dni Ministranti, et adhibit mutis Judicialis Pronunciande Juramenti rotheum Dni Ministranti praelibit actor Pro allendo Juramento pro realibus eidem gratis agnitis Decernit Judicium gratuitus Citatū Supra exempti Victus primam Thum aureos Hungaricalis alteram Dignitatis Dni Stay Polenicalis Juramento erectus hinc et ab acta presentis die Septimanis Peremptorie et actus Coram Actore subpiena Cautionis in Casu Contraventionis Circa manifestationem in Casu Contraventionis in Ulteriorem Executionem Publicandi Acteri Salvat ebreuliter enumeret Victa pena per Citatū pena Thum Marcarum Polonicalis partis in Thō et subrogue Supradicti Judicis huc Fori Dni Ministranti subsolite Vigore Solvendi decreti presentis Vigore.

Inter PP. Antonium Obrecki et Mariannam de Suzyckie Jnvicem Conjugis actū per maritum suum et Curatorem suae nec personaliter P. Paulum Czachorowski Citatū personaliter ad Objectam adhesere Condemnationem ex parte P. Pauli Czachorowski super PP. Antonio Obrecki et Marianna Suzycka Jnvicem Annuigibus in Castro Plocen. Ord. S. Sancti Laurentij Martyris anno presenti ratione non Solutionis Pieni Duplicis Valoris dicti Marcas Polonicalis tum pro Curentia Labor. Labeninae Machinae subductae gratis Dignitatis Unius Florenos Polonicalis Thō Satisfactionis circa manifestandum Obtentus

et Sub

oblentam et Publicatam teneri Posq. PP. Antonium Osecki
et mariannam Swiecicka decere de Loco Standi tandem mu-
ctis rationibus non posse constituere sibi Locum Standi arbitral
Primo subiecere moderamini Judicij sui Salvant Judem
Imo Osecey plenam Duplicem Quatuordecem Marcum Sto
miadi Lauti obtinens Judicium suo per medium m.stanti sub
pena banitionis in determinio Judicum ex regesto Penalium
publicando, et habere Locum Standi Posq. PP Oseckie declar ad
nihil eminus m Causa presenti Contibus experiri mandat,
Inexperimento Insistendo decreto Judicij sui Primeta repe
titionis Inquisitionum inter Easq. Partes prolato Reperiunt
Partes Inquisitiones suas m.stanti et grevem repossessionem
Proinde Satisfactione m premis Sententiae Judicij advientia
ad Lectionem Earum Inquisitionum Judicium se Contulit
Quibus Lectis et per singula Puncta Scrutinatis Grevem
Actor nihil quidpiam ex obiectis m Interrogatorijs ac grevamo
nijs expressis suo Czachorowski Citato deduxit, Imo
Idem P. Czachorowski Citatus ab ipsdem Objectis plenimode
emundat Proinde Incompetenter Eosdem PP. Oseckie Conjuges
agere advocat, et Citatos a gravis Impetitione Earum PP.
Oseckich Liberum pronunciat duin presens vigore
Mr. Josephum Champski Tribunum Recognitionis Dominium et Nom
Alexandri Krasinski Famulum actr. et Citt. per Eum Mum
Champski Dominum suo et Famuli sui nme prth. et PP. Albertum
Adamum Janaszum Laurentium Antonium et Joannem Kozi
chia antenatum Rzymski Petrum Subinski Jeneburn et ad
dictum Czarnomskie Mathaeum et Adamum Gulbaskie Armeno
rum Szemiotkowski Carolum Niedrzwski Citato et actr. per P. Ada
mum Kozicki suo et Earum Citatr. et actr. nme prth. Ineos Juo
dicium Hemiotkowski Nicolaum Kozicki actr. per Eum. Judicium
Controversijs Partium examinatis Decidendo Citationes Partium
Utrarumq. suum ad Judicium edidit Adventum Causa presens
reputat Ademptionis fundet Et Judicium suum promovet Primo
Primum Locum Duos ubi tres Unius ubi Duo absentia non
obstante m fundum Bonor Sententiae et alter ea pertinenc
Censet, Quod Judicium sui officium Cameranale Primum Locum
Captato Tempore prava tamen de adventu sui Tempe
stive faciendo Citatione Mutuo Partium sumptu Cogen
dum et Condescendendum de Ademptione fugiendi Patronum
Silvae Causatione Damnorum m fumentis et Pratalibus
Injungit subinde ac singulis Partium pretensa rubri
Inquirit Investigabit Inquisitiones expedit Juramenta ad
& Interceptione fem.

ced.

exequi, fuenus super eyo interent prosequebat Benificiorum
et Satisfactionem emmunidam petit Injuriata demandabat
Partes omnibus et singulis Protendentibus nihil intactum
et Inconcussum Relinquendo pro Exigentia Legis Justitiae qe
Inter Partium Utilitatum aspicient Disjudicandi et Moderabit
Iverum vel cujus Judicij Del officij Decisioni Partes Utrq; Partes
et Judicatum pati Debebunt, ac tenebantq; ~~Lista~~ p Subpoena
Bonorum illo in Imo Condemnandis Super Parte contra
venerit publicanq. Lucta prenus Septem Marcas Polonicas
parti per Partem sibi adinvicem Compensanda Judicialiter
Setq; ministranti per utramq; Partem sub Solito rigore
ex registro Banalium extendendo Solvenq; Decis. praesen
rigore.

Inter DD. Ignatium et Franciscum fratres naturae germanos de Kobylnicka
actor pth, et DD Catharinam de Kosmyczow Stanislay Osiecki relict
Centumviram Matrem ac Ignatium Osiecki filium minorennem
Citatos, per Dnum Dr. Osiecka Matrem suo et filij sui nomine pro
Satisfaciat, Pretensa Osiecka Dilationi informitatis in ante actis
Judicijs sua recepta in mutanti, et gravamen Pars actr Juramentum
Super informitatem praestandum non urgent Resumpto hoc jura
mentum eadem hora Osiecka Judicialiter Satisfactione
in praemissis adinventa in causa praesenti Partibus experiri
Mandat in experimento Controversiis Partium exandidis Decernit
Judicium duratenus Pars citata Complanationem in Mogilnica
q 25 7bris anno 1752do inter dd. DD. Stanislaum Osiecki ab una
et Dionisium Kobylnicki actr Parentem parte ab altera Instan in
gratiatione Coram actis Pars Reus Mutuo inter Dnum dd. DD.
Stanislaum Osiecki ex una et Dionisium Kobylnicki parte
ab altera Recognit Speciali Competet pro Legum Judicijs
suis Tit.

Inter M. Emanuelem de Jezewski et M. Jacob Zoranski Procurat Actr
Reum Reticulum Centum Viduam actr pth et Infidelis Abraham
Szymkowicz et Simul Cahalogenit Judices Brzezinen Citatos
per D. Paulum Zolkowski et quemam Infidelis Jacob Abrahamo
vice Judaeus Brzezinen Citato praesenti in Imo Disponit et
Condemnare permittit Primo super Quo Citato Deperiens appro
Cato contenien Processu in Quo ulteriora pertes finales ac in
Dilata Executionis Juriseq; ratione meliorationis Sententiae
Judicij praesen Solutionisq; Summa Mille Zyd una
cum petitione ab Eis provenien Cum decernenda ratione
Circumscriptionis praenalitatis permittit Condemnatio et
Peragenda Executione ad M Loci Capitaneum Remittit
Cum Amplorum vero causa praesenti ad Imum ex remissione
Sui adhibitione praedem Suspendit

Publicatt

D. Helenam Kozierowska de Dñi Hiacinthi Opawski Relictam
Conjugem viduam Matheo Ignatium et Andream patres inter
se germanos filios Opawskie actt per D. Ignatium Opa
wski filium suum et Procuratorem actt nmne pro et D. Ste
phanum Dzięgielewski et Mariannam Rozyckowska axores
Citatt per mantum suum et Cantis suis nmne pro et
dicto Judicij sui Injuncta Repositionis Ingressionem sub
actu presenti Inter Partes data prolatta repetendi Partes
Ingressiones in Judicijs suis Ductus mistantance, et quo
nam Pars actorea reposuit Pars vero Citata eidem Ingres
sum per partem actt repetita se subjecit Proinde ad
Lectionem Carum Ingressionum esse accensit, quibus
Lectis et per singula Puncta Discussis dicti demum eidem
Ingressionibus dedurit Emotium Dzięgielewski mantum eum D.
Opawskie actt allegatis Collisiones movisse et Pss malevole
Lesisse dispensasse, et Jejumenta Circa arcas suas non extruxisse
exinde actt Damna, et Impensas Petuisse, allegat asseres
per Emicum Dzięgielewska Cortem actorios Interfuisse ancillam
famulantem actt Concubisse, Proinde Requisitus ex Parte Dzie
gielewski, cui in vento Deumt Qualenus, pro Examine
Jurium Inspectionem Castri Lucen Inspectionem
Septimane Ingrediat, ejus Inspectum perceptatum venius
de Terri panam Duplicem Quaturdecim Marcas Polonicalis
Idem D Dzięgielewski Instantis ejus SS Opawskim actt Subpe
na Banitionis Coram actis Prima Lucen Circa manifestationem
in Casu Contraventionis faciendam publicanda Judicio autem
suo panam Simplicem Quaturdecim Marcas Polonicalis
in mistanti Subsistic. Regine ex Regestro panalium
extendendo Solvat, nihil Ominus Judicium Eidem D Dzięgie
lewski Judicit ut Jejumenta Circa arcas suas extruere Circa
Lue Spectat objectam Interpellationem Stanislai ac Porei, Citatt
Idem Dñus Dzięgielewski Maritus prout Cuna Stimulum
ac Porcum actt non interfecit, ejq mistanti et addit Multo
Juratis eis prenuntiandam Juramenti rethum ejq mis
stanti ejusdem D Dzięgielewski evadere remittit Summo
Juramentum super Valorem eorum Cgrulli ac Porei Cpa
wska Matri prestandum Defert, Proinde Comprobet Cha
wska Matri Valorem Eorum Cgrulli et Porei sibi per D.
Dzięgielewski Interfuisse Jejq mistanti et addit Multis Judicii
lis ad prenuntiandam Juramenti rethum mistanti prestitit
super Summam Quadraginta Flor Polonicalis probatione Eorum
Cgrulli et porci Debitam qualem probationem attenta deumt Judicium
Qualenus Jpse D Dzięgielewski prestetur Summam Quadraginta flo
Polonicalis mo Supraseen Cgrepus Sub regno quo supra pars
cutorea Solvat decreti presentis regime. Fcta plat Domi
nicam Lictare Quadlem anno futuro Centura

Inter Meum Franciscum Dembowski Succamerarium Plus Plocen et Dnum
Josephum Czachowski tum D. Joannem Fabulonium Fernfabrum
de Bonis Biastowo subductum actor per Dnum Josephum
Czachowski suo et suppraenominato actor nne pro D. Constantiam
Rzyzopolska Virginem Immeptam in casa D. Jacobi Szczepo-
pulski actor pro Dnum Joannem Smolinski Citat pro, Dnum
Matthiam Borowski Citat per Dnum Antonium Borowski
Judicium Controversys Partium Inductis exactis Terminum
per antenas Decretum Judex pro Conservatum Decidendo
Senex Partis repetere Inquisitiones in anteactis Judicijs celebra-
dis ministrante Consul, et quorum Comparens Dnus Matthias
Borowski absentia Comparitione reiecit premde Judicium Dnus
in fine Decreti Condemnandum Declarat, Dnus vivo Smolinski
Inquisitum per partem alteram repositis subjectis et juxta
ex Lege pati offert Premde Judicium ad Lectionem ejusdem repo-
sita Inquisitionis se accingit, Qua lecta et intimata Dnus
ex Inquisitione Comperitur, Cum Dnum Smolinski una
cum D. Matthia Borowski nunc Disparente Certo tempore
in oppido Siepi praefatum Laberiensem Joannem Fernfabrum
nulla ex ratione Infestasse Opprobrijsse Convicijsque Concupisse
mistuisse, Deinde Eundem Fernfabrum ~~Dominum~~ Dnum praefatum
Rzyzopolska ad Vehentiam mecia apeuntem esse et ~~Dnum~~
Horum Infestasse Comminationes in Salutem ejusdem Fernfabri
spopondisse, Jam autem Precam Rzyzopolska, et ab Opposita
ejusdem Fernfabri Desistat Dispadentem primo in via Publica
deinde in oppido Siepi ac post in Bonis Biastowo Mule-
vole Laesisse, honorem publice prostituisse, Improbabilia eum
Ignominia objicisse Premde pro praemissis Deductis non posse
eum D. Smolinski poenas evadere Judicium arbitrat Decernen-
do Dnatonus pro Dnus Smolinski Actor Turnus Supinorem
Castri Plocen ab actu praesenti in gradum Septimanarius ingredi
ejusq Supinorem pro ultro his Delictis perspectum Decernen
Duos Septimanas sine Intermissione Continuet et explendae
non ni egressu de Turri et gradem meo Dembowski Succamera-
rio a Plocen pro Concussione Summam ejus Fernfabri poenam
Duplicem Virtute Decem, jam vero ~~Inductione~~ Dnus Rzyzo-
polska ~~pro Ejectione~~ Ejus poenam Quadruplem Quatuor Decem
Marcas Polonicales Subjecta Bonorum Borum officii et
actus Dnus Plocen Circa menus satisfactionem in Casu Contra
ventionis faciendo publicandi Salvat et Enumerat, Vultus
autem Velim D. Joannes Fernfaber Comprobit, idq in Sepa
Judicijs Suis post quam Comprobationem subsecutam vel non
Judicium Decernit id quod Juris erit S.C. Super vero Dnus
Matthias Borowski Disparendi ratione attentata Violentiae
ac Contraventionis Decreto impunite repositionis Inquisitionum
Jam Decernendi generaliter permittit Condemnatio et pe-
agenda Executione ad M. Loci Capitaneum Remittit Publicatio
et Judicium Lecti Obsignatio parti extradenda Declarat
et Judicium Suis medium sub Sigillo Regestri Primatiali extendi

Inter Dnos Cipianum Batnum adt et Adt, Paulum filiastrum adt
Krasinski tum Caspanum Bedorski avunculum et Mariannam
Pizynska minorennem sororinam adt per eosdem Dnos Krasinski
Batnum et Bedorski Avunculum suos et suprascriptorum fi-
liastri et sororine suor nre pties, D. Antonium Pizynski Adt et adt
plter Judm Controversiis Partium eandem dictis teneri partes mites de
agentes reponere Inquisitiones virtute anteacti Decreti Judicij sui
D. 9bris post Dm Caudi die 21 maij Ao p.sens minute pro
sequenti Caulentia partibus utrinq; edicendis Inquisitionis, me-
unti in Judicio circa scorsivum Decem demandato super In-
corruptionem Testium Juramentorum ex Inscriptione scorsivi Re-
gistri Inquisitionum actuatarum et Comprobatas idq; in Instanti
Judicium censet, et quoniam reponendi utriq; partes mora-
de satisfactione huc in puncto adinventa ad lectionem eorun-
dem reposita Inquisitionum se se contulit quibus lectis &
per singula punita diligenter examinatis Reconiard ex eisq; In-
quisitionibus patefiunt dictum D. Antonium Pizynski Citadt ab
olim nobili Marianna Bedorska olim nobili Joannis Kra-
sinski Relicta Comite postume victua Bonor sortis Wegrzyno-
wo hereditas Obtenta pro re sua super Summam Quadrin
gentor Quinquaginta Flor authe super Bonis ejus Inscri-
ptione ac deinde inibi cum eadem D. Marianna de Bedor-
ski Krasinska matrimonij votis, substantiaq; ejus integrali
occupata eandem Contem suum brevi post nupta vota Egnomi-
niosè tractasse multis vicibus imo persepe premisse Concus-
sisse Converberasse, Dnum Paulum Krasinski ejusd Contis sdo
ex primo voto procreatum, Honoribus suum Jus substantia mater-
na per se Possessa sustentare noluisse, quinimo eundem ad
Ipsum Cipianum Krasinski Batnum suum modernum adt ex-
cursere et ab eodem Batno sustentari solicitatum esse, hanc ag
Contem ejus verò matrem per eundem D. Pizynski maritum Conti-
nuò persecutam et quodam oblio provocatam ad recognoscen-
dum sibi in Bonis ejus Advitalitatem verberibus Omnino
stimulasse, renuentem verò cum Capite pro Capillis adstrin-
tem trahendo, Caput securi Comparata, quod si premissa non
peregat executare minasse, eundeq; eandem Contem certo
tempore Occulte ab eodem manto amurrentam ad mansio-
nationem coram eundem mantum suum coram actis Ju-
dicij sui sic in Scepe mtuitu premissor Continue Oppressio-
nis factam adegisse post quam pter hanc ex Contem
flectendam majorem Eandem Contem ab actis presentibus Do-
mum reluentem pallo quodam ni ab amicis salvaretur
interimere Conatus Esse et de facto coram variis Perso-
nis hanc ex Contem Interimere minasse, deinde post fa-
ctum similes multotries Consuesse

clam

stam per eandem Consortem stimulo amicor per huncce
Maritum susceptam deprecatiõnem Jtenum eandem Consor-
tem suam ad recognitiõnem Jn rem sui tam Quietationis de
Manifestatiõne quàm ad vitalitatis mutuæ Concessionibus
stimulasse, fimbus ligare et in eisdem ad Cancellariam clu-
cere promisisse, ac post vectam hic ad Oppidum Sepse Can-
cellariam itineranda in Sylva quadam ad Truncum ligasse
et ad recognoscendum separatim solicitasse, post quam veri
premissæ Recognitiõnes Quietatiõnis et adVitalitatis, Coram
Actis presentibus quæsitæ ob rationes non susceptæ fuerint
hanc Conten ad acta Castrens Plocens advenisse et Co-
ram actis ejus Quietatiõnem et adVitalitatem ad Sti-
mulum Jniquissimum mentalem per hanc Consortem
recognitas procurasse deinde et post subsecutas hasce
Transactiõnes eandem Consortem odio habitam continuò
malè tractasse Concussisse et Converberasse, totoq; tractu
vitæ ejus per huncce mentum Citatum persecutum esse
et circa agonem vitæ suæ ad presentiam vicinor homi-
num de Causa morbi Givæ
Sibi per huncce Mari-
tum cæsa ob ejus Consortem contestatum esse, Qua
circa Judicium attenti præmissis deductionibus tantæ acer-
bæ per eundem Dnum Girzynski prædicte olim Consortis suæ tra-
ctationis eundem Dnum Antonium Girzynski Citatum Juribus tam
inscriptitiis, quàm adVitalitiali ab eadem Consorte ipsi servi-
entibus gaudere indignum esse sententiat, et tam Jnscripti-
onem Coram actis Castrens Plocens Feriâ Quartâ postridiè
Festi Decollationis S. Joannis Baptistæ die 30 mensis
Augusti per eandem Nobilem Mariannam de Bzdowskie
Krasińską protunc viduam in rem ejusdem N. Antonij Gi-
rzynski futuri mariti sui super Summam Quadringento-
rum Quinquaginta Tynfr in Bonis suis Węgrzynowo
modo Simplicis debiti recognitam meorum coram
actis Judicij presentibus hui in Sepse Feria 3tia post Do-
minicam Exaudi die 25 maij Ao 1773tio per eandem
Nobilem Mariannam de Bzdowskie primo Krasinska se-
post voto secundo Girzynska in Assa Nobilis Cypri-
ani Krasiński Prioris olim mariti ejus fratris ger
mani Ad moderni ex ratione male tractationis con-
tra eundem N. Girzynski maritum suum modernum
Citatæ facta vitiatam, et quietatiõnem de eadem mani-
festatiõne Coram actis Castrens Plocens Feria Quinta
post festa solemnia Sacri Pentecosten die 3tia Junij per
eundem G. de Bzdowskie ultimo voto Girzyńska in rem

ejusdem

ejusdem Mariti sui ex Concussa ejus adactione factam, quam
Advitalitatem inter eosdem nn. Girzynskie Conjuges simili modo
coactivo sub Actu proxime Quietationis Coram hisce Actis
mutuo recognitam de stimulo coactivo per eandem olim
nobilem mariannam de Bedorskie ultimo voto Girzynska
per modum superius expressam coram Actis Judicij
quem stylatam in subsequenda recognitione ejusdem Advi-
talitij Contestatam de integro cassat et annihilat Sub-
stantiamq fatis ejusdem olim Nobilis marianne de Be-
dorskie primo Krasinska secundo voto Girzynska in Per-
sonem Nobilium Pauli Krasinski ex primo et marianne
Girzynska cum eodem Nobili Antonio Girzynski Citato ex se-
cundo voto filij et filie ejus cadentem sub Tutoream Glo
Cipriani Krasinski et Tempore Electi Palatij, moderni aulae Primi
palatij cadendam determinat Posessionemq ejusdem Tutorius usq
Ad accrescendam Competentem supradictorum minorenni-
um etatem salva ex eadem Posessione in subsequens clausulationis
applicat, Intuitu vero superius descripte malitiose ultra fas
ejusdem olim Nobilis marianne de Bedorskie tractationis
non posse eundem n. Antonium Girzynski lesivum merito tum
penem evadere sententiat et licet majores promerentur Pe-
nam ex clementia tamen Judicij ad minores condescendendo
statuit Quatenus ipse n. Girzynski Citatus Turnim Castri Glo.
cen superiorem hinc et ab actu presenti Decem in duodecem
Septimanis ingrediatur ejusq sessionem per spatium octo
Septimanarum sine ulteriori missione Continuet et Expleat nec
non in Exercitu de Jure vadium Capitaneale simplex
pecuniarium vindicanti nempe Generosi Capitaneo Krasinski ejusdem
pali autem ipso declarabili Sub pena Banimi eorum officium et actus
Castrenses Glocen circa maiorem fidelitatem in Casu Con-
traventionis publicanda tam quo ad sessionem Juri-
dicam quam solutionem marcarum publicanda Judicio
vero suo medium valij in instanti sub reassumptione ne-
ve ex Regestro poenalium extendendo solvat et reali-
ter Enumeret in Ordine vero deoccupationis Sortis preta-
cti Ob G. marianne de Bedorskie ultimo voto Girzynska he-
redibus necessariam esse Condescensionem PP. Camerariorum Se-
natorium Glocen ad functum Bonorum Negotiorum Capitali
tempore previa tamen tempestive facienda evictionem Con-
ductorum advenire Qui PP. Camerarij aut unus ex eisdem

per quamcunq Partem conducendus Condescensuris ante
Omnia deoccupationem Sortis ~~fuit~~ olim Gnosæ de Bedor-
skie Ultimo voto Girzynska hæreditt pro re suprascripti ~~rum~~
Tutoris ~~rum~~ Successoribus per Decrum præsens assignati ~~rum~~
Injunget, de desolatione sive reparatione auctis vel deperditt
Inseminationibus prævijs etiam si opus fuerit educendis
Inquisitionibus inquiret Investigabit bonificationem Omni
modam à quo Competient præstandam demandabit cunctarq
partium prætensiones et Circumstantias pro Opportunitate Ne-
gotij Legis et Justitiæ discutiet ac resolvet Cujus vel quor
Decisioni Partes parere ~~et~~ judicatum pati et acquiescere
sub pœna Rationis eoq in Trno Condescensionis per Ofm
Condescensurum designando super parte Contraveniens Pu-
blicanda debebunt et tenebunt licita pœna septem marcar
Polonicalt Parti per Partem compensanda Judicio suo totiæ
in Instanti sub solito rigore per utramq partem praxi Juris
solvenda Decri præsens vigore.

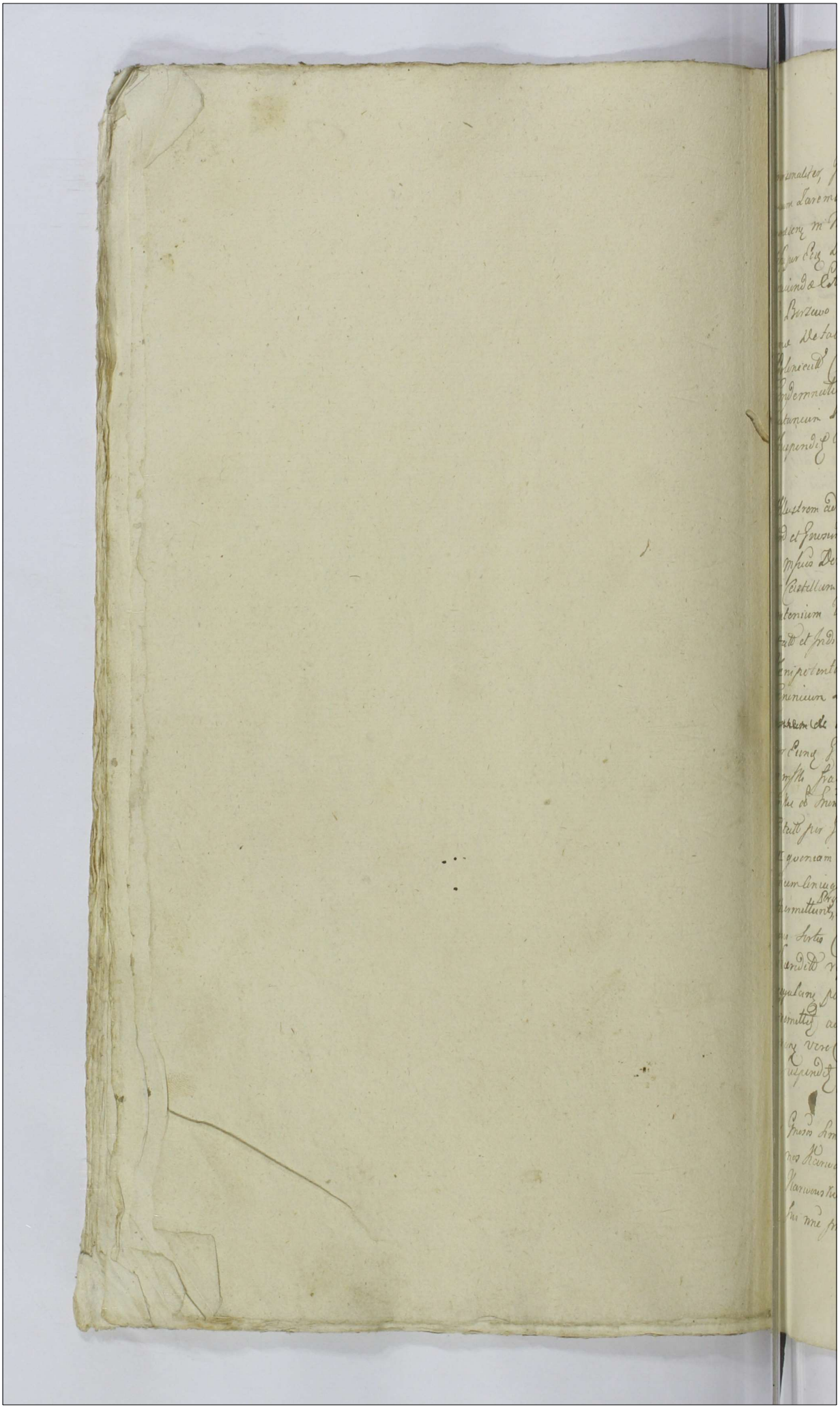

personaliter, G. antonium Goszczycki citatt. pr., G. Franciscum Zaremba citatt. pr. et quoniam G. Josephus Sławęcki praesens in Fno. Disparet et se condemnare permittit Promde super Eoq. Disparen. in lucro Ulterioris sortis finalis faciendae Executionis Relevationis Decreti Condlis in fundo B. Borzewo Ulcum prolati Quo relevato Solutionis Summae de talis expressio summae Undecim Millium Flor. Polonicalt. Constitutae cum Provisione provenien. permittit Condemnatio et properaginda Executione ad M. Loci Capitaneum Remittit. Cum Comparen. vero causa praesens suspendit. Tl.

Publicatt.

Inter Illustrem admodum Rndum Josephum Praepositum Krayko vien. et Gnosum Casimirum Czacherowskie actt. pr., Illustrem et Mfcus Dorotheam de Karczewskie et Jmi Valentini Niszczycki Castellani Raagzien. relictam Contem. viduam Matron. Antonium Vexilliferum Sepresen. filium Niszczyckie citatt. et Indicen. per G. Paulum Zołłowski Inscriptum Plenipotentem Illustrem admodum Rndum antonium Canonicum Regularem Lateranen. et Gnum Joannem ~~et~~ ~~Annam de Drammskie~~ ~~G. Ctae~~ Drammskie citt. et Indicen. per Eunq. G. Drammski suo et quoq. Illustris Rndi Drammski fratris sui nomine pr., Gnosam agnetem de Pęczkowskie et Gnoi. Mathiae Kozłowski relictam Contem. viduam citatt. per G. Paulum Zołłowski Inscriptum Plenipotentem, et quoniam GG. Josephus Orlinski et anna Drammska Invicem coniuges praesen. in Fno. Disparent et se condemnare permittunt, Promde super eisq. Disparen. ~~ratione~~ ratione Dimissionis sortis Caput et Gnoi. Petri Zbyszyński respicien. actt. haereditt. reproductionis Jurium ad sortem Suprascriptam regulanq. permittit Condemnatio et properaginda Executione remittit ad Mcum Loci Capitaneum. Cum Comparen. vero Causa praesens ad convictionem Disparen. suspendit. Tl.

Publicatt.

Inter Gnosos Simonem Jacobum et Petrum fratres inter se germanos Karwowskie actt. per Eosq. GG. Simonem et Petrum Karwowskie suo et suprascri. G. Jacobi Karwowski fratris sui nne. pr., et Gnosum albertum Karwowski citatt. pr.,

Pro Judicium Resolvende Rempsionem ad Officii Prend Loci
ad Judicium suum factam Satisfaciend Partes Utraq Decreto
Delationis Communicationis Decumenter in Castro Lto Officij
Crim Loci Ord Zeda ante Fm Sancti Nicolai Ipsiusm ad extra
Ivarta mensis Decembris anno 1775to, inter Partes Compa
rentes prelatt, instantemq et Ivocatum Partes Cas
m Satisfactionem Sententie Judicij sui nominati Scripta bine
unum ad P. Lucae actu Parenti apurente citatt alterum
eiden Parenti citati ad P. andreae Karwowskim Scriptum sub
anno 1728 Datuata ad Causam presens Spectantia produ
cunt et Libi Communicant, inq Predictis persistunt et
Juramenta ad praestand non urgent Premde Satisfactione
m praemissi Adinventa causam prosequi, ulterius mandato
m prosequendo Judicium Controversijs ulterioribus Partium
exactis Statuit Ivalenus Inosq Simon Karwowski
unus ex actibus realitatem Summe Centum flor Po
lonicalt Scripto Supremus mencionato per parentem Citati
m rem Parentis actu Dato pro re ejusq Parentis actu asse
curata prout usq non est exoluta Justus ad Solvendum
ad citato debeq medio Corporali Juramento Comprobit
eq monitante et addeq Mittis Judicialis ad pronunciandum
Juramenti rethan, praestitit ratha Suprascripta Iva
Comprobatione attenta pro reali Causa Summa Centum
flor Polonicalt agnita Decernit Judicium qualenus
Ivalenus Albertus Karwowski Citatus pronunciatam
Summam Centum flor Polonicalt Citra Provisionem
uti Juramento modo premum Exactam met pro Praestan
Festi Sanctorum Trium Regum anno futuro Ventura
Coram Officio et actis Prend Loci subpena Bunitionis
m Casu Contravencionis Circa manifestationem ni ibid
faciend publicand Partibus alteris absq quibusvis Dispe
gijs et Protellationibus, Solvat et realiter, enumerat, Justitiae
pena pro Actu Trium Mercatum Polonicalt Partis cum Sum
ma ad Subeundo Suprascripto Judicio sub Solitis minis tem
ti sub Soluto vigore ex registro penalium extendendo
Solvenda Decreti presens vigore.

Inter DD Vincentium Parentem et Petrum filium Sicklucki tum nifideles
Lewicki Szymanowicz Arendatorem Tabernae in Kurzytnica sub actu
Citato pro D. Vincentium Sicklucki suo et Suprascripto actu et citato nre
pro. et DD Matthaeum Parentem Dominum antonium ac adamum filios Justus
Skie ad D. Franciscum famulum Citato et actu P. Adamus Krupczyński filium
suo et Suprascripto Citato et actu nre pro D. Cunegundem Zielechowskim Vincentij Sicklucki
Conthoralem Citato pro manitum Tenorem non finitum

Per Gl. Reynam G. Ignaty Rostkowski Mercinnam G. Stephani Debr
Hi Centes alg Catharinam Virginem adultam Kanwowskie aut
m aspa G. Stephani Debskii pth et Ignatium Paulum Rakowski
Citatu et Judicem, qua causa Inveterata respectu Pte
lense Solutionis Summe ad Judicium suum promovetur
Proinde Judicium necessariam esse Communicationem de
cumentorum per Partem utramq; previo Consimbendo Sum
mario ac mediante Juratena Comprobatione ad prosecu
tum Legis ablatum sibi in Seyven Judicijs suis Sub-
sequendam Pno Conservatio et adultes nata in Thorne celebrate
Gl Generosum albertum Wizelewski aut pth Samuelem ac Spe-
cialem Stanislaum Brzyberowski Consulem Civitatis Lem-
berg Sacre Regie Matis citato per G. Joannem Szczepkowski
Leonem Terminus cum Insumptione in Regestris Judicij sui
Dependens non Concessit Proinde non habere Partem Actoria
ad prasens Finem Judicium declarat

Inter Gl Reynerium Andratowski et Cancymndim Goszczynska
Juxem Conjugs aut per Suos Mandatum suo et Conjugis
Suo nne pth G. Mentinum Warwowski Citato pth Judi-
cum Deudendo Citationem Partis adverse Contra Partem Citatam
Suum ad Judicium edixit, Leonium Pars adversa Pro Extradictio
ne seu Benficiatione rerum mobilium fatis ab Eius Igne
ty Goszczynski actricis fatis germana, Jam autem Citatis
Praym Deductis prosequ parte ejusdem ab G. Ignaty Go
szczynski asseruatur post fatas ejus Circa Suos Citatum
Vetitum Existere Inventarium Vitulos et Documentorum
pro ad Substantiam ab G. Sophie de Goszczynskie prima
Judem Goszczynska Secundo voto ejusdem Citato Comis Sese
regulare cavi prospexa per Suos Citato Substantia Con
sertialis Super Gl Goszczyno Circa Suos Citatos haberen
hunca Citatum Invenit Judex Citatus Regestrum Deductis
rerum post prenominatum ab G. Ignatium Goszczynski
prose Consumptum et manu sua subscriptum producit
Cuius res jure et ab matrem ejus Disponditas esse, pro
gibus Dispenditis non majorem non misi Summam Duo-
sand Florenorum Florenorum Polonicalem hanc in Regestro
Specificat et Judicialiter in fest Realitatis Quas Spes
Juratus ac Illationis sue Juramento Comprobat
offert alterum vero Regestrum Expensa in Suffragium
Summe Quas ab Eius Ignaty Goszczynski ad Summam
Septuagynta Duatus Florenorum Polonicalem et gr Duodecim

in pueficutionem vero Oneris eius ad E. Joszczyńskii ad
gradum Indicta Olim Polonicali in Centumen Coram actis Judicij
presentis hic in Rawicz Feria ante Festum Sancti Martini Confes-
sus anno 1773. pure oblatarum repertis, et tam Emus
Summam pro Suffragijs animae et pacificatione onerum
quam aliam Summam Centum Indicta Olim Polonicali
in Sepulturam Corporis Ad Emae Sophiae Joszczyńskiej Virginis
praedicti ad E Ignatij Joszczyńskii et aliorum Sororis germanae Principis
Suae post subsecuta fata Fratris Demortui eadem in Registro oblata
pro exposita Connotatam percepta pro rebus mobilibus
ad E: Ignatij Joszczyńskii pure dividendis Summa, Singulorum
sibi Sententiarum affectat, Cujus idem vero Idem N: Karwowski
Citatus substantiam praedictae ad Contis suae recensitae privigni
et privignae Actae Demortuorum matris hereditate Super Bonis
Joszczyno sito Spatio Duodecim annos pure Possedisse agnovit
ex Cujus Proventibus Privignae suae Circa se in vita Exactum
non Sine gravi Juvamine in re familiari onus Expositi
Suffragij animae ejus ferre tenetur Quo Circa Judicium suspensa
tantisper resolutione Sotius negotij, Statuit Judicium Qualenus
Idem Citatus prout re Judiciariter offert Realitatem tam percepta
pro rebus mobilibus quam Expeditarum in expensas Supra
Specificatarum Summam in Registris Expropriarum et prout
res post ad Privignum Suum derelictas non animo subsequendi
Successibus ejus Damni sed prospere Justa Eorum valorem
Disvendiderat, ac prout Documenta ad substantiam ad Contis
suae Circa Sic hereditatis medio Corporale Juramento Comprobet
ad ministranti, praestitit, Hocce Juramentum in Jure Judicij
Fori observata Juramentorum Solennitate, post quod praefatum
Judicium Summam tam pro Expensis in Suffragium animae
Ejusdem ad Emi Ignatij Joszczyńskii quam in Pacificationem oneris
ejus in Unum Junctam Centum Quatuor Florenos Duodecim
Polonicales Efficient, ex Summa Ducentos Florenos Polonicales
pro derelictis rebus percepta, Detrahendo existanti
Summa Centum Octo Florenos Octodecim Polonicales
efficiunt, ad quam ad Emam Sophiam Joszczyńskiej Virgo
quâ praelevans fratrem Suum non nisi in medietate recurrere
Debuerat, ex inde medietatem Ejusdem restantis Summae
in Beneficiationem Rogatur in Sepulturam ad E Sophiae
Joszczyńskiej Capuccinarum E: Karwowski Uxorius Citatus Jus
autem alteram medietatem Silicet Florenos Octodecim Polonicales
Florenos Polonicales E: Nadratowska Soror germana actrix
medietatem Juste Competere Judicium Arbitrat, tum in Bonis
et pure in Judicio reperta per Summarium Consumpta nihil Calculando
ex Eadem omnia Partibus Citatoria ad extra Ordinem pernoctet,

cutionem

m benefactionem vitales bonos post fata mariti per Dnum Vrbicum Citatu, Justa cognitionem ejus acceptorum gratiam Ducdecem flor Polonicalis de moderamine judicij sui demerian ejdem actrici provenire agnovit Decernendo gratenus Jdem S Karwowski Citatus premissa gratis Primam gum quagmita Ducatum alteram Ducdecim flor Polonicalis pro actrici pro vigilia Festi Sancti Thomae apti anno Curreng ventura Coram officio et actis Prod Lucen sub pena Cumbienis in Casu contrauentionis Vica manifestationem faciendam publicande ad manus acti Solvat et realiter, Enumerat Januario Documenta per Dnum Citatu ad judicium presens Computata, et comprobata Signog Canti acti judicia liter extracti, Proinde hoc in punctis Quietatus, Quita per Citatu pena trium Marcar Polonicalis Canti acti mitti mis et sub vigore Symbolis judicij sui totidem in mandati sub Solito vigore ex Regesto prenalium estendendo Solvenda Decreti presentis vigore. H Liber pronunciat

Inter M. Ignatium Nicolaum Cum nominis Bolesta Koziebrodzki Tribunum Majorem Terre Lauskrzen acti per S. Matheum Krzywkoski et Nobilem Joannem Turcuski Camerarium Procu Vsecgz Citati et Dnam Mtrem SS. Hedvigim de Karskie ob M Jacobi Ostapeuski Judicis Prod Zarocinen Centen Relictam Viduem Matrem ati Cajetanum filium Ostapeuskie Realem Jtus de Karskie ob S. Joannis Sto. Lumpsi relictam Centen Viduem matrem ati Mariannam Karska Virginem Innuptam Denig Joannem Dandem non Sp natum

Inter M. Ignatium Nicolaum Cum nominis Bolesta Koziebrodzki Tribunum majorem Terre Lauskrzen acti per S Matheum Krzywkoski SS Joannem Turcuski Camerarium Procu Vsecgz Citati per S Aloysium Skwarskie Hedvigim de Karskie Ostapeuska ob M Jacobi Ostapeuski Judicis Prod Zarocinen Centen relictam Viduem tum Cajetanum Felicianum Raphaelem Josephum et Annam Ostapeuskie filios et filias Citati per S. Josephum Losenski nec non Realem Jtus de Karskie Ostapeuska ob S. Joannis Stumpsi relictam Centen Viduem Matrem et Mariannam filiam Citati per S: Petrum Rudenski ac Mariannam Karska Virginem Innuptam Citati per S. Valentinum Strzeszeuski

szewski senen Partem actoream Decreto Partem citatã de Termino et contentis citationis huius et quoniam non Decet Prom de Pars citatã tantus per libera pronunciat

Inter J. Adeumum Kruszewski actã pte, et JJ. Alexandrum Kwaziborskie ac Cunegundim Kchlnicka Juvenem Conjugys Parentes Victricem et matrem Jam michaelem Sokolnicki actã mortuum Cymsha Jius Juvenem Conjugys genetum et filium Citatã per eos JJ Kwaziborskie et Sokolnicki suis et Centum suas nominibus pte, judicem deducendo citationem Partis actoreæ Pro parte citatã suam ad judicium edita Quoniam Pars acta pro beneficiatione Expensarum tempore concurrentis intuitu adprizendo J. Mariannæ Cymsha filiæ virginis innuptæ ad præsens J. Michaelis Sokolnicki Conjugis matrimonij sui Vota Intervallo quidam temporis post aperitsalgud annorum per Lunas actã adimpletis Conjugato partem citatã Convenit Decreto Consistorialis Plocen die Veneris nona mensis Februarij anno præsenti Plocie prolatã post per acta de Consensu Partis citatã ejusdem acta cum Exã J de Cymsha ad præsens Sokolnicka Juvenis subscripsens benedictionem matrimonij inter eos ex causa citatã disputatam ejusdem Probat ex modis suis expensas rejectis pro tempore simplo in judicio reproducto Conspicuit per citatã benignum sibi exposit Quo circa judicium studendo justitiæ et æquitati moderato Eos rejectis et in non nullis Expensis ab regulis recessione Judicij sui motispiato Statuit Quatenus J. et J Kruszewski actã resultatum expensæ suæ videlicet pro calceamentis, fibalis, tibialibus, Linguis, Strophijs, ac annulo, in Denarium ejusdem J de Cymsha ad præsens Sokolnicka Juvenis pro comparatis necessitatibus ad nuptias sibi Declaratis Conductionem Musica actã pro promulgatione banneri Summam in unum Jenetam nonaginta Jungre flor Polonicalis in Rejectis eos reproductis per Judicium moderato expensam prout ex tabit Comprobit et prout resultat hanc Summam erogavit et prout Supius mentionatis Denarium J. de Cymsha Sokolnicka tradidit nec ejdem adhuc sunt Conspicua ideo instante, tanæ Idem actor existendo hic Punctus Omnes Concurrentes non nisi super Summam Jungre flor Polonicalis juste in præmissa se Erogata Juramentum præstare offert Quo circa admittibile admonito Decernit Judicium Quatenus Comprobit resultatum ejusdem gratis dempta Jungre Polonicalis pro præmissis Denarius et Comparatione nuptias erogata instantanee præstitit in facie Judicij sui qui attenta Comprobatione Statuit Judicium Quatenus Pars Citata una ad aliam sese non referendo prætactam Lucam Jungre flor Polonicalis ejdem actor. Durantibus judicijs suis sub pœna banitionis Peran actus

Judicij

Judicij sui in determinio Judiciorum Circa manifestationem in Casu Contraventionis fiendæ Publicanda Solvat et enumerata Lustra per Citatos plena tenium Marcum Polonicum Casti acto in Imo et sub rigore suprationis Judicii sui Loco in mistenti sub solito rigore ex regestro Cancellarium extendendo Solvendi Decreti presenti rigore.

Inter Spectabilem Vincentium Laurentem et Petrum filium Sekluckie Cum suis fidelem Leucki Szymkowicz Sabernie in Kerzybie ad avendationem acti et Citati per Spectabilem Vincentium Sekluckie Cum et suppresentes acti et Citati nre pti DD Matheum Laurentium et Dominum Antonium ac Adamum filios Kruszewskie atq Franciscum familiarem Citati et acti per D. Adamum Kruszewski filium suo et suppresentes Citati et acter nre pti, Et Anegundim Zielekowska Vincenty Sekluckie Conlem Citati per mantum nec non DD. Adalbertum Maliszewski Franciscum Strzechi quoq nominis Marszewski Valentinum Kerzybski heredes et Posthumos D. Kerzybie Withowice atq Nlem Romanum Chudzynski DD Kruszewskich familiarem Denig Franciscum adolescentem acti et Citati per eundem D. Adamum Kruszewski suo tacter acter et Citati nre pti, Et Matheum Mazewski acti et Citati personaliter, Premissa Causa presens Respectu Objectarum ab juncem sibi Valentinum in Judicio suo promovet quæ sine Ingressione deindi, negut Premde Judicium necessarium esse Ingressionem per utramq Partem ad Contenta Terminos ac manifestationum Partium utramq in Regreno Judicij sui ex alternata in Plenario celebrando eduend Censet H.t.A Comparatis Partium Literalibus et realibus

Inter DD Franciscum Rakowski Dominum et Josephan Rosluckie Vle amillum acti per eundem D. Rakowski suo et quos D. Rosluckie chewska familiæ suæ nre pti et D. Balthesarem Rakowski Citati et judicatem pti Premissam Causam presens respectu attentatar Violentiar suum ad Judicium promovet quæ sine Ingressione deindi non valet Premde necessarium esse Ingressionem per utramq Partem ad Contenta Termini et manifestationum Partes acti in regreno Judicij sui ex alternata in Plenario celebrando eduend Censet H.t.A

Inter DD Matheum Mazewski et Mariannam Krasnewska Juncem Conjuges acti et Citati per eundem D. Matheum Mazewski

mantum

mantum suo et bonis suae nne prth, Jo adamum Kruszewski Citato
et acto prth J. Valentinum Herzybski Citato prth, Judicium Inqui-
stendo attenen Decreto Injuncta repositionis Ingressionum
nter modernas Partes prolato, Cum deuidendo ad citationes Par-
suum put Translapsis Fratis ad Judicium suum editos,
Statuit Dvalenus Partes Easq Ingressiones hac in Causa Deduc
repenant (dq mmistanti et quorum Reposuerunt, Premdeta-
tis factione in praemissis Sententiâ Judicij sui ad inventa ad
Lectionem Earumq Ingressionum Judicium se Contulit
Libus Locis et Protocollis et quidem quo ad alteratum Jo Ma-
Zeuskich Coniugum acto Cone Inesum Kruszewski Citato Inchoato
Ingressionem ex ejusq Ingressionibus deducit Eundem J. adamum Kru-
szewski Citato Imprimis Inesum mazewski meantum acto ex frumentis
Ejusq certo tempore Expellentem Concussisse, Deinde Inesum
Mazewska Conthorem acto Jundum suum ejusdem Citato Inge-
gire denegantem protrusisse et pallo percussisse, damna in
frumentis Inventanjs acto Intulisse Premde pro praemissis
Progressibus Punibili Ejusq Inesu adamo Kruszewski admento
Decernit Judicium Dvalenus Idem J. Kruszewski Termino Superio
rem Castri Locum ab acto presenti m. Ex Septimanis Ingredia
ejusq Sponsionem per spatium Unius Septimanae Continuet et
expleat nec non in Egressu de Curri Idem J. Adamus Kruszewski
Citato poenam Duplicem Dvalueridecem marcarum Polonicalis acto
Jo Mazewskim Coram officio et actis Cone Loci sub poena
Bannitionis in Casu contraventionis Coram manifestationem in
ibus faciendo publicanda. Judicio autem suo prosequens Simplican
Dvalueridecem Marcar Polonicalis mmistanti sub Solito Rigore et Lege
Sthi Terrestrium extendendo Solvat et enumeret, duodenig Spectat
alteratum Jnesi adami Kruszewski acto Cone Jo Mazewskie
Coniuges Citato Directum deveniens ex ejusq Ingressionibus pro-
batur Inesum Mazewski Meantum certo tempore Lapide ad
acto projecisse damna in frumentis meantanjs suis praecipse
Premde pretermissis poenis personalibus ubi mLeri Delicto
rum mis poenis Pecuniarijs Eiusq Inesum Mazewski
Declarat, Decernendo Dvalenus Idem J. Mazewski ejusq Inesu
Kruszewski poenam Simplican Dvalueridecem Marcar Polonicalis mi egressu
de Curri ejusd Inesu Kruszewski Coram officio et actis Cone Loci
subpoena Bannitionis certa manifestationem in ibus faciendo publi
canda Judicio suo p mediam pmistanti sub Solito rigore exhibend
et enumerat Jam autem Condemnationem mi anteactis Judicij sui
exparte J. Kruszewski sup Jo Mazewskie ac Herzybski Nec mi Causa Obtes
tem Literalem manuali pp Cone J. Kruszewski Deuta subsistem supat
Eundem J. Herzybski Ingressionibus mi propriam non redargutis Liber pronuntiat
Cenuspuenes autem J. Mazewski Compbit mi seqrenq Vi

ter Gnem Antonium Starczewski et Barbaram de Sutkowskie
Jnvicem Conjuges acto per mandatum suo et Contis huc nne prte
et Gnem Paulum et angelum de Nesiułowskie Conjuges Stani
slaum de Constantium de Constantium Nesiułowska Sig
Conjuges Zbyszyńskie Citatos per Gnum S. Paulum Zbyszyn
ski suo et aliorum Citato nomine personaliter Judicium
Jnsistendo antenen decto Judicij sui mjpndie repositio
nis mgnsitionum huc m Causa inter Partes modernas
prolato repenant Partes mgnsitiones suas in anteactis
Judicijs suis eductas Dgs m instanti et grauiorum Pars
alterca Eius Jngnsitiones reposuit Pars vnà Citato ejs
Jngnsitioni perpartem actionum eiusdem se subiicit Judi
catum Et Pag Pati offert qua circa Satisfactionem
premissis Sententie Judicij sui ad inventa adsectionem
Eorundem Jngnsitionum se Contulit Libris et Lectis, et
Protocollis Ingridem ex Eisdem Jngnsitionibus deduxit
Certo tempore Gnesum Stanislaum Zbyszynski, domum
acto sub absentia Eorum supervasisse, subpinxisse ad eadem
abstracto a postibus reticulo hordeum ~~hordeum~~ a fabulo
acterum Licitatum Intercepisse, et per non occlusionem
in domo Pag fenum, damnum in Pane per Suos illa
tum Causasse Quum Jngnsitio acto propria authentice
accepisse et eodem ejus per unam diem Labores Eius
cupisse Insuper tum per Gnum S. Stanislaum Zbyszynski
ac Comitem ejus, ac Gnosum Angelum de Nesiułowskie
S. Paulu Zbyszynski Comitem acto Decisse honorem
Eorum multoties Prostituisse, Eosmde pro premissis
Progressibus punibilibus ejus Gnosis Zbyszynskie admi
ventis Decernit Judicium Quatenus Eidem Gnosi Zby
szynscy Turrim superiorem Castri Loco hinc ab
acta presens in Sex Septimanis Ingredianter Ejusq Spho
nem et eidem S. Stanislaus Zbyszynski per Spatium
unius Septimanæ Jum autem Consors ejus alg Gnosa
angela de Nesiułowskie S. Paulu Zbyszynski Consors
per Spatium Trium Dierum Continuent et expleant,
nec non m Egressu de Turri Idem S. Stanislaus Zby
szynski tam expensa sua quam extorsione Contis
huc premam triplicem Quatuordecim Marcar Polo
nicalis Jam autem Gnosus Paulus Zbyszynski pro

Deleatur

Delicto Contis suo penam Simplicem Quatuor decem Marcar
Polonicalis Partis alteree Ceream officio et actis Cred Plocen
sub pena Canonis tam quo ad Solutionem tunc quam mox
Solutionem Marcar Cere manifestationem in Casu Contra
ventionis mihi faciendam publicanda, Judicio autem
sue per medium Earundem Marcar sub Solito Rigore
ex Regula penalium extendendo in instanti Solvandi
Quo attinet Personam Dni Pauli Zbyszyński Citati dicti
Ejusdem Jngressionibus de Decisione partis actoree
ac aliis Contra Eius Partem actoream Progressibus reddi
gnitur esse reus, Cujus vero pro Ejus met ipsius per Decem
Cives Plocen Feria ante Festum Sancti Nicolai Episcopi
Die Quarta Decembris anno Elapso 1777mo inter D.
Paulum Zbyszyński Dictum Citati et Ejus met actri
ac alios ubuna Curiae Sui met ipsum parte ab
altera prolatum penalis Edictique deducit. Proinde
non posse partem actoream Sub-alternam Penalita
ten Super Eo D. Paulo Zbyszyński dicto Prauda
Citato pretendere Judicium Sententiat, Decreti praesen
tique.

Inter DD. Idem Joannes Kruszewski et Adrianus de Trembiński Incolae
Civitatis Dronesium Marianna et Gertrudis Mino
rennes Trembińskie actrices per Curiae D. Ignatium Krupe
wski suo et Communi actrices nomine pro Et DD. Catharinam de
Jaborowskie ab D. Hilario Dramińskie relictam Conthoream Vidu
am Matrem Magdalenam Dnas. Antonij Hazewski Conthoream Lectis
Minorennem filium et filiam Dramińskie Citatos per Curiae
D. Antonium Hazewski suo et alterius Citati nomine pro
tum Joannem Sliwarski Ejusque D. Petri Dramińskie tutoreo
Citatos pro nec non D. Matheum Modzielewski Citatos
Citatis pro Judicium Decidendo Citationem Partis actoreae Curiae Partem
Citati ad Judicium suum dicti Controversiis Partium exaudiendo
Venerum Pars actrix pro Solutione Summae Quingentorum Florenorum
Grossorum Polonicalium Dramińskie ab D. Joanne Trem
bińskie actis Parenti actis Curiae Plocen Feria 6ta in vigilia Festi Nativ
S. Joannis Baptistae Die vigesima Tertia Junij anno 1769no. Super
medietate Bonorum Dramino magna Fide modo obligato
Inscripta partem Citati concernit, ex hac autem Summa Dom
ini D. Joannis Trembińskie Testamento ultimae voluntatis sue
Die undecima Aprilis anno 1775 perse facto manu tento Sub
scripto actis Curiae Plocen Feria 6ta post Dm Cantate Die decima
Maji anno presenti oblatumque Summas Consortibus Suis et quidem
D. D. Mariannam Trembińskie minorennem ex D. Josepha Rostkowska
genitam per Eundem.

ob Suâ Francisca Dramińska Ducentor Tymf Jam autem Suae Jose
phae Restkowska superstiti ad praesens relicta viduae Ducentorum
Florenorum Polonicalium authentice Insertas et per Caput ob Suam Fran-
ciscae Dramińska Natos Dionisio Manannae et Gertrudae Trem
bińskim filio et filiabus suis Jam autem S. Restkowska
Solvere uti superstiti proveniens ex hacce summa Supra
Expressa in Binis Dramino modo obligatino sibi Servien
tes repetendas praemisit, Quam quidem Summam Trembiń
skianam Obligationem Natus Mathaeus Modzelewski Citato
Circa gravatum Suis hereditatis Sortis Bonorum Dramino
ab ob Suum Hilarium Dramińskim Contractu Resignatino Inter Eum
ob S. Hilarium Dramińskim et cum eo S. Modzelewski in
Stacku die vigesima Quinta Aprilis anno 1775to. Confecto Actis
Crem Stacen J Zlia post Dm Conductus Laschae die vigesima
Quinta Aprilis anno Eod relatato, ad Deprotandum ex se
Assumpsisse Deducto Eo Quod Summa Obligatina ad Suam
Suae Josephae de Restkowskie Ejusq ob S. Joannis Trem
bińskie Centis relicta Vidua, Contra cum S. Modzelewski et
aliis ad Judicium praesens Institutum Virtute Inscriptionis
Authenticae et Supra Exaratae Dispositionis Notariae Darium
minime Solutionis Summae Ducentor Flor Polonicalium
pro S. de Restkowskie Trembińska interessat Sub autu
praesens Interessit, et non nisi ex Eius Summa Obligatinis
Trem bińskiej reducta ultra ad judicatum Suae de Restkowskie Trem
bińska restans Summa Quadraginta Septem Flor Polo
nicalium S. Modzelewski Haerere apparet, ex
quo Circa praedictum S. Modzelewski Haerere apparet, ex
gravamente Dispositionis Testamentariae Succumbus ob S.
Franciscae de Dramińskie Trembińska nempe SS. Dionisio
Manannae et Gertrudi Trembińskim Summa Ducentorum
Quadraginta Flor Polonicalium provenire Debet et nisi ultra hanc
Quadraginta Flor Polonicalium provenire Debet et nisi ultra hanc
veridicae Summa Ducentorum Viginti Flor Polonicalium ad omnes
Succumbus ob Suum Joannis Trembińskii Ex hinc Connubio
procedentes ad Dispertiendam mente Legis Spectare Debeant,
et Eius Nato Dionisio Trembińskii unico ejusq ob Joannis
filio in huius Portionibus vam autem SS. Hedwigi Nlis
Thomae Krupenski Antiq Caed Nli Eva Leska in primo Connu
bio procreatae ob Jure Inscriptitio matris suae Dispungae
Sortis Bonor Ejusq Contentatae Cum Manannae Gertrudis
ex ob Nli Francisca Dramińska atq Manannae Mariannae
ex Nli Josepha Restkowska procedens Trembińskim in
gravata ad praescriptum Legis Portione Cadere Debet Juvelicet

Judicium

Judicum modo Suprascripto Summam pretactum obligato ultra assignatam ad Exolvendum S. de Rostkowskie Trembinska restantem, inter nedemos acto disputrendo exeus pretactum Gren Dionisij quam marianne et Gertrudis Trembinskich per caput ob S. Franciscum Dramnska Earum, Cujs tum Fratrem Soror per flor. Octuagynta, per Caput verò ob Mens Joannis Trembinski Parentis ejdem S. Dionisii Trembinski Summam Centum Sexagynta Flor. Polonicalis et suos Pertinentibus Summam SS. Hedwigis nlis Thomae Kruszewski Conti Marianne Gertrudi Virginibus Innuptis ata, altera Marianne Minorenni Serenibus exquarta Portione Cujs Earum per flor. Tredecem gr vigmti Duos et Semi Unum Justa Ligata tenem Judicialiter praetactam provenire Judicat, et Decernit Valentus Idem S. Modzelewski Sortis Bonis Dramina praesentaneus hueres exercoassumpto Deportationis in se Cujs Summe obligatione ex Eas ad presens per Judicium suum Dispartita S. Dionisio Trembinski tam ex paterna gr materna Portione in Unum Junctam Summam Duecen tos Quadragynta Unque flor. Polonicalis S. verò Marianne et Gertrudi Trembinskim Virginibus Innuptis Similiter tam ex paterna gr materna Portione Cujs Earum per flor. nonaginta Tres gr vigmti Duos et Semi Unum Polonicalis pro Earum Virginum Portionum Securitate prendenda Tum pro SS. Hedwigi S. Thome Kruszewski Conti et Marianne ex alij stipula Rostkowskie provenientis Minorenni ex portione paterna Cujs Earum per flor. Tredecem gr vigmti Duos et Semi Unum Citra Locationem ubi ne Exiguis Locis Loci Provisionibus obijs Summis pro annis Binis provenire per gyngri à Centum Computatus pro vigilia Festi Natalis Sancti Joannis Baptistae anno Juliani Ventura Curam officij et actis Prene Vocand sub pena Banitionis in Casu Contraventionis Circa manifestationem Jacenus Publicandi Solvat et realiter Enumerent, Lecta per Citatos Praesum Modzelewska pena Finium Mercuri Polonicalis Partis cum Summa et sub rigore Suprascripto Judicio quoj sue Tertiz in mitanti, sub Solito rigore ex regesto prenulim extendendo Solvendi Decreta praesens rigore.

Inter S. Adamum Lawidzki actb per S. Franciscum Lawidzki filium nomine parentis sui pttm, S. Paulum Lawidzki Citatb pttm Tandem nep Sunt.

per Quosvis Mathiam Dramiński [personaliter] actū [illegible] per Dnum Praesidem citatū
actū meum Josephum Ubysz Venatorem Plocen citato pro Dno
Joanne Szczepkowski admissa citatione adinventa causam
presens ulterius partibus prosequi jubet, in prosecutione quorum
pars actorea pro solutione Summae unius Quadrigentor Flor
Polonicalium in Niedarzyn Die Vigesima Prima Junij anno 1773
alterius novem aureorum Hungaricalium et Flor Septem ac gedan
censium Polonicalium in Niedarzyn die vigesima Secunda ejusdem anno
1773 Tertiae giusdem Quorum aureor Hungaricalium Die vigesima
Decembris anno Dni 1773tio ad scripta manualia per Dnum M.
Joannem Cantium Ubysz Venatorem Plocen ejusdem M. Josephi Ubysz
Citati fratrem germanum Abbtem actus mutuo Contractatae Quartae
Septem aureum Hungaricalium et Flor Septem Polonicalium in Cyurzy
Die vigesima Septembris anno 1773 Lumbis demq Longae
aureor Hungaricalium in Cyurzy die Decima Tertia mensis Decembris
anno 1774to Scriptis manualibus per Nunceum Dnum
Josephum Ubysz Citatum ejdem actor ad solvendum assecu-
ratarum Imo Suo Eundem in Ubysz Venatorem Plocen Citatum
Convenit et Solutionem Earundem Summar Concludit Mpius
autem Ubysz Venator Plocen Citatus Primum Suprascriptus Primam
Septen aureor Hungaricalium et Flor Septen, alteram Longae
aureor Hungaricalium prout Scriptis actis asseveratus prose-
cutus agressit, Jus vero Realitatem Summar Unius Quadrigen
torum Flor Polonicalium alterius novem aureor Hungaricalium
et Flor Septem ac gr gedanenses Polonicalium Tertiae demq Duo-
decem aureor Hungaricalium per Prosecutorem Dnum M. Joannem
Cantium Ubysz Venatorem Plocen ejusdem Citati fratrem germa-
num Similiter Vita junctum Contractarum per Emissum
Dramińskim alterum Approbandam Instat, Promde Decernit Judi-
cium Qualenus Idem Emissus Dramiński citatus Realitatem Supra
scriptarum Summar Primarum per Dnum M. Joannem Cantium
Ubysz Contractarum Comprobet vel non instanti et addicto Mihi
Judicialiter ad pronunciandum Juramenti rotharum vel non instanti
praestitit Emissus Dramiński Actor Qua Comprobatione attenta
prorealibus Exhibitis Summis Juramento cinctis [illegible]
agnitis Statuit Judicium Qualenus Idem Mgr Josephus Ubysz
Citatus Iam Dictas Summas Juramento cinctas Primam Quadrin
gentor Flor Polonicalium alteram novem aureor Hungaricalium
et Flor Septem gr Gedanenses Has vero Emissas Summas cum Pro
visione per Longae Centum Computanda Tertiam Duodecem
aureor Hungaricalium, quam per Emissum M. Josephum Ubysz Citt.

absq Actu

Contractus et per Eundem citatum procalebus agnitus videlicet primum
Septem aurenum Hungaricalis et flor Septem Polonicalis alteram
Longue aurea Hungaricalis, huis Annus Summus Petra Prouis
nem in et pro Vigilia Festi Nativitatis Sancti Joannis Baptistæ anno futuro
1777mo Ventura Coram officio et actis Cur Placent Sub pena Bonis
Linis Petra Manifestationem in Casu Contraventionis in hac parte
publicum actori alias quibuscis Juris Diffugijs et protestationibus
Justitiæ Salvat et realiter Enumerat Lata ~~pena~~ per citatum pena
Jnum marcar Polonicalis Partim Jnus et Sub hypotheca Supradictæ
Judicij seu totius in mistanti Sub Solito vigore et Registro pena
linis extendendo Solvendo Nihil eminus Jdem Meus citatus Mo
Stationem Onerum Condemnationem Linius Jenu Secunda post
Sancti Lucæ Evangelistæ Videlicet die Vigesima Quarta Mensis
Octobris Anno 1777mo. Altenius Jenu Quarta post Festa
Solemnia Sacri Penitentiæ proxima Videlicet die Septima Mensis
Junij anno Cur tot ex parte acti Super Supradicto Jo Mi Joanne
Contio Libyz Venatinq Placent in Judicio Suis in Possessio ob
Jentat pro qualibet Vice condemnatione per Penum Duplicem
evaluendam marcar Polonicalis Parti actoricæ pro Termino
et Sub hypotheca Supradicti Judicij autem per medium Examen
marcar Sub Solito Vigore et Registro penalium extendendo
Solvat et Enumerat Decreti presentis vigore.

Inter Pro Theresiam de Septuaginta ob Jnum Antony Zbyszynski
Contra Relictam Viduam matrem Mancunnam et cognatam filias
Zbyszynskiusque per Theresiam de Septuaginta Zbyszynska matrem
suam et filias suas me pro Perillustrem ac modum Dnum
Valentinum Zemicki Proposituram Plocensem Citatas pro Mo
Severinum Malewski Thesaurarium Vigen Citatus per Jo
Joannem Szczytowski Tandem de consensu Partium Utrarum
recita causa presens ad Sequens Judicium suum Termos exactis
nata Mo Possessio Celebrandi Et.

Inter Illustrem ac modum Dnum Hieronymum Jozefowicz Decanum et Præpositum Racziensem actoris et Mo
Josephum Wagrodzki Succamerarium Zawroc in mon et Ela
sabethæ de Nowosielce primi et Mi Ignatij Wessel Deputati
Sieprecii Secundi ad presens veri juratum Consulis dum
taxat in Jnum et Jnum Decem Wessle in primis matrimonij vide
licet Pereales Citi et cui Mi Albertum Leszkowski Consultatorem Examen
actoris Jo Andream Leszkowski Officialem et Mi Albertum Leszkowski
adstantis Jo Valentinum Skrzypeński Jam de Causa Partium recita
causa presens ad Sequens. Et.

Spectos Vincentium et Cunegundim de Zielechowskie Juncem Coniuges
Parentes Sum antonium Petrum et Evam filios et filium Sicklu
chie Aetis et Aetate per Eunq; Vincentium Sicklucki Mantua
et Parentem suos et Suprascriptorum Aetenum et Aetate nme pth; et
Carolum Kerzybski ac Rosalium Lezanska Juncem Coniuges apo
Leneum Stus Kerzybska Virginem Innuptam Aetate et Aetis per Eunq;
J. Kerzybki suo et aliorum Aetis et Aetate nme pth; Judicium Jn
sistendo antenin Deuo Judicy sui m Juncta Repetitionis
Ingrizitionum inter modernos Partes protacto Repinand Partes
Ingrizitiones hac m Causa m antecuetis Judicijs suis Echuctus
Jnristanti et grocium Repositorum promde Jutes factum Jn
tentiae Judicij sui hoc m Puncto advocata ad Lectionem Earum
Ingrizitionum Judicium accesit, Quibus Lectis et per singula
punta Discussis et gudem grospectata Aeteratum Mesa Sicklucki
cum JJ. Kerzybskie directum Jgndem ex ep Ingrizitionibus pro=
batus Certo Tempore Jnsum Carolum Kerzybski una cum Jnso alber
to Zerunski Jnsum Vincentium Sicklucki Aetis m Oppido Lensko
sub tempus feralium Jnfestasse et Tumultum exitasse, Qy tem
pens Eunq Jnsum Sicklucki Oppressisse Aeratere omino Eunq;
Cenasse deinde ad Lententiones ocasionem Exprondo Jtrate
m Sui oppido Lenske cum prefato J. Sicklucki Aetis Convenisse
et Eunq; m per Vrunes Coercere Converberare Studuisse, Eodemq;
tempens Interstitio Eunq; Aetis J. Sicklucki Lesisse vorbis
Scon malius assensse Demum per Jnsum Apolinium Kerzybska
Virginem, Jenerem Eorunq; JJ. Sicklucki m herstophene
Stando Illicite Capisse Dumna abinricum sibi Jnventarys
ntulisse proinde pro premissis Deductis Progressibus punibilis
Eunq; JJ. Carolum et Apolinicam Virginem Innuptam Kerzybskie
Declarat Decernendo Juatenus filium JJ. Kerzybscy Turrim
Superiorem Castri Lenscu ab actu presenti m Sex Septimanis
Jngrediandq; ejusq; Superiorem pariter et gudem Jnsq; Caroly
Kerzybski per spatium unius Septimanae Jamvero Jnsa
Apolinia Kerzybska Virgo per spatium Trium Dierum Contenui
ent et expleant nec non m egressu de Turri Jdem J. Caroly
Kerzybski tam expensa sui quam Jntercidendo J. Apolinicam
Kerzybska Virginem Penam Jmplicem Juatuordecim Marcarum
Polonicalis J. Vincentio Sicklucki Aetis Coram Assessis et
actis Prius Lecus sub pena Cantenus Circa manifestatio
nem m Casu Contraventionis m Jtus faciendam publicandq;
Judicio autem hoc per medium Earunq; Marcarum m metallis
sub Sensivo Rigore ac Regesto penalium extendendo Solvat

et reultes

et realiter enumerat, Quo allinet vero alteratum Emissarium Korzybskich cum GG. Sieklueckie Institutum Signidem de mejoritate rubes competitur per rationem mutuorum inter Eosdem GG Korzybskie et Sieklueckie exortorum Contentionum ac Data per Emissum Korzybski ad easdem Contentiones prima oblatione per Emissum Sieklueckie Leszinensem hinc inde Emisso Korzybski in Vulgus Promde Considerata hacce Circumstantia praetermissis Testis Personalibus non nisi penis Instrumentalibus cum Emisso Vicentium Sieklueckie Rubesse Declarat Decernendo Quatenus Idem Emissus Vicentius Sieklueckie Citatis Eidem Emisso Carolo Korzybski praeiudicio egresso de Curia ejusdem Korzybski penam Simplicem Quatuor decem Marcarum Polonicalium Curiae officio et actis Cum Locum sub pena Cautionis Circa manifestationem praesentis in Casu Contraventionis in Jure fatiendi publicandi Judicio vero meritatem ejusdem pena Simplicis Quatuordecem marcarum Polonicalium in mittendo sub Termino Lege de Regestro praefatum attendendo Solvat et Enumerata Religuos vero Citatos Impertinentibus in propterea non redargutos Judicium Libertos pro tunc tibi praesenti Vigore.

Inter Mgnum Adamum Wagrodzki Notarium Trem et Cum Laemimen actorem Citatis per S. Andream Osiewski Insinuatum Plenipotentem Consulem Cum Mm Lucam Szczygielski Subdapiferum Radomien et Simphoriam de Niszczycka primi de M. Joachimi Czerny Vexillifer Osiecimen Secundi ad praesens vero Invicem Conjuges actos Citatos per Eumdem M. Niszczynski maritum suo et Curae Suae nomine pro Denio Andream Lisiecuski et Theophilam de Niszczyckie Consiliferes Osiecimen Item Conjuges actos et Citatos per S. Simeonem Turowski et Mm Antonium Vexilliferum Siemien Fratrem natu majorem ac Josephum Dapiferum Lanckoronski de Niszczyckie Citatos et actos per Eumdem Meum Antonium Niszczycki Vexilliferum Siemien suo et ejusdem Mmi fratris tum nomine stipulantem Tandem de Consensu Utrarumque Partium Causa praesens remittitur ad Seyvos Judicium suos Tenos vi Et alternata in Clonsko Celebrandos Ti

Inter Meum Franciscum Bonkowski Insiferum Radzieien Dominum et S. Paulum Dzierzanowski administratorem actos prius et Mm Josephum et Mariannam de Tuchorze Invicem Conjuges Tuchorskos Citatos per S. Joannem Kowalski Inscriptum Plenipotentem Judicis Tuchorskos Contractu Tenutano inter eos Mm Casimirum Tuchorskie Dapiferum Leonis Krzon abauno et M. Franciscum Bonkowski Cruciferum Radzieien medietatem actis parte ab altera Intuita Tenutae Quadriennalis Bonorum Goszczyka Jure et ex Jure Et Expeditis Partium Controversijs

Juny 1773 anno finito et confecto actis Com Locum Tenens Mevia
Tedaysit Sine Dua anno Sententiis Honestissime Virginis
Mariae die 29 July anno, 1776. Oblatuato ex ari Cujus
Causa presens promovet, Forum ubi privilegium Actoris Pluz
aut terra Lauskinens ad Respondendum Partibus, assignatum est, Prout de eius Juris Sententia fori Causa huic Competenti foro praesens advocato Partibus in Causa procedere
mandat, et quorum Comparens Mr Zielinski Dapifer
Lenzen absentia Competentiae praet Decretum agnitis
recedit et Cor Principales eius Condemnare permittit Pro
inde super qua Mr Zielinski ratione sui actis de Bonis
Josepka mobilitate Virtute Contractus pignoris ex
pulsionis rerum vanas Jure Interceptionis Damnor et
sententias peractionis decernit Condemnatio, et preparatoria
da Executione ad Meum Loci Capitaneum Remittit

Publicatio.

Ego Joannem Mevarski actor pth et Dn Catharinam de Zaborowskie
Dn Hilary Draminski relictam Antonium Mutrum Petrum
Draminski Nurerennem filium Actis pth Antonium Kazeusth
et Magdalenam Draminska Jurem Amicos Actis per Me
rum suo Actis sue me pth Denys Dominicum Marian
nam et Gertrudim Frembinske Actis et Judicem per Suum
Themam Kruszewski Judicium Controversys exandita Deinde
Terminum Partis actoreo per Antonius Decretum Conservatum
Suspensa Satisfactione ejdem Antonio Concepse Dilatum
Communicationis Documentos ac toto negotio necessarium
esse Concernentes Condescensionem Judicij sui aut Camera
rorum Terrestrium, ad fundum Forum Dramino Censet Quod
Judicium aut officium Camerarium Loco Duos ubi tres
unus ubi Duo absentia non obstante Captato Tempore
presens de adventu sui tempestive fuerunt Actione mutua
Partium sumptis Conducendum et Condescensionem Comperta
tunc Documentos quorum res Causam presens evincentium
per Partes Utrasq Jurem super eadem Competentia nem Stan
do Juramento prestandam Demandabit, Transactiones
quas is Cognovit resolvet approbabit, Cassabit, de Dote Utrum
Domine Lucie Draminska Actoris Matri Adjudicata assignata
fuerit nec ne, ex Eadem Documentis Inquirere quidi eum

Desiune

Lucione Juris naturæ Eadem Dies assignata apparuerit, ea
extunc eandem Diem ex constituenda mensa subtrahere
meliorabit, Onera Dirigendabit, Solutionem summæ diuisæ
Debebit decernet, Dubia quæ vis resolvet, Litigues amnet et
finaliter Causam presens pro Exigentia Legis Justitiæ ad
Debitatem Termini Partis alterne nihil mentium et prescriptum
relinquendo decidet dijudicabit ac moderabit. Quorum
vel cuius Judicij aut officij Decisum Partes Parere et judi
catum pati Debebunt ac tenebuntur, alias sub pena bannitus
illo in Suo Condescensionis super Caste Contravenient publi
cand Quita pena Septem Marcar Polonicalis parti
per Partem sibi adinvicem Compensando Judicio suo tenue
per utramq Partem monitanti sub soluto vigore exhibe
ndi Renalium exhibendo Solvendo Decreto presens
vigore. Et Judicium Partis Citate resolvet,

Inter G Theresiam Lepterowska ob G anteny Zbyszyńskie relictam
Contem viduam matrem tum agutam et marianam
filias Zbyszyńskie actr per G Zbyszyńska matrem suo
et filiarum suar nom prtr et S. Stanislaum Karwo
wskie Citatr et judicare per G Joannem Szeptkowski judi
cium Controversijs Partium exauditis neq panam esse
personalem Competentem Suam Stanisley Karwowski
Citatr ad meliorationem Judicij sui informationem pro
Scyrone Judicijs suis ex alternata in Plonsko celebrand

Ll.

Inter G Mathiam Zbyszyńskie actr ex Cessione et G Simonem Kuthowski
Citatr et actr prtr GG Theresiam Lepterowska ob S. antonij
Zbyszyńskie relictam Contem viduam Matrem Suam Mariannam
et agutam minorennes filias Zbyszyńskie Citatr per Eam
G Zbyszyńska matrem Suo et Parentum filiarum Suar nom
prtr, Controversijs Partium exauditis neq panam esse Com-
municationem Documentorum mutuo Consentiendo Summo
mi ac mediante Juratoria Comprobatione per Partes utrasq
adinvicem sibi mi Scyroni Judicijs suis seu presentium
Legis prestandam Judicium Consent Ll. ex alternata
in Plonsko celebrand

Inter GG Matheum Latuum et Theresiam de Lepterowskie ob Suum
antonij Zbyszyńskie relictam Contem viduam matrem Suam
agutam et Mariannam filias Zbyszyńskie actr per GG
Matheam Latuum et Theresiam de Lepterowskie Zbyszyńskie
Suo et filiarum ac filiatrarum Suar nom prtr. GG Laurum

G

„Citatis prius
et Jacobum Zbyszyńskie„ nec non D: Vincentium Kruszewski
Citatis prius per D: Paulum Zbyszyński Senem comparentem a D:
Vincentio Kruszewski Instruentus Instribere Compartitionem et
gyoniam non Inscribit Imo Cum Condemnare permittit Deinde
Super Eos ratione Portis in Domis Zbyszyno Obstinave
non diminuendis Dandez Calculi ex Quo Sorte gyeniendi per
mittit Condemnatio et propagenda, executione ad M:
Loci Capitaneum Remittit

Publicatis

Mscum Antonium Bagyński Dapiferum Racziczen citatis per D:
Joannem Szczepkowski M: Antonium Medzewski Thesaurandum
Vnnicen citatis et judicen prius judicium sam Remissionem ab Ipso
Cum Steen suum ad judicium sultan Resolvendo quam ad
citationem Partis adversae suum ad judicium Edicti Deinde
Controversys Partium exauditis Licet quidem Meus Bagyński
Dapifer Raczzien„ Partis pro Solutione Summae Centum Ducatorum
Jnum cujus Hungaricalis Mscum Medzewski Thesaurandum
Vnnicen Generum Suum citatis rathatum ad gratuer
Impta munuscula ase percepte Ultimanis Simplo in Zyagowo
4 mena Julij anno 1703tio per Eum Meum Medzewski ejus
M Dapifero Dato Junctum Legitimo et in unum Computato
mi Eo grando Quo Supra percipiendo cum citatis Convenit
Cum viro M: Medzewski Summam Rancae in Vim dotis post
Contentae in acto pliam praecisa nuptiali assignatae
decretis judicij sui in Sepe I 3tia post Im Simile Hedwigis
Vidae Sae Agnetis Virginis et Martyris Die vigesima Sexta
Januarij anno praesenti Casu inter Partes proclusto ad judicium
et per interpellatam Motionem exparte Ejusdem M: Bagyński
Dapiferi Raczzien acto ad judicium Tribunalis Vini Petrovium
Meo Medzewski in hujusmodi non exolutae ab Eodem M: Parente
percepisse Insertis et Eo nomine Manifestationem Coram acto
Tribus Jurisdictionis in Mtowa Feria post Dnicam Remissionis Cruc
Diaryesimalem Die Quarta Martij anno praesenti Cum Eodem
M: alterum pone Jactam Repenit, et Summam Condigna
ad praesens Convenit et Summa Dotali Decreto judicij sui sic
praedecreto Exarato sibi adjudicata Detrahendum expresse
Quo Coram judicium praemissis Experimentis necdum Inhibe

cutis

plenarie Satisfactionis in Dote assignata Partis citatæ Solutionem Summæ ad presens per M. Bagnicki a Mpio Mozurki pretensæ ad subrogendum Resolutionem motionis a Decreto supra exarato per M. Bagnicki interpositæ impugnandam tantisper Suspendit, Decreti presens vigore. Merito Meus Bagnicki Deputatus Recursum acta ad judicia Tribunalis Mri Loci Admisit et Conservatur Partibus in Jisdem Comparendi Trium peremptorius.

Inter M. Carolum Sokolnicki Tribunus Plocen actorem ex una et SS. Hannesium Burgrabium Cives Lucovienses et Andream Camerarium Civem Luco viensem Obscuristas per S. Andream Obscuristi suos et Ejusq. Hæres Franciscum Obscuristi Tractus suos prius Judicium decidendo Citatum Partis actoreæ Cives partem Citati suum ad Judicium citati Contra versus Partium exaudiri Juriam Judicio suo deduxit S. Paulum Brzeski M. Carolo Sokolnicki Tribuno Plocen moderno actis Laborantem, Antecessorem et Coram fratrem et Sororem in terse germanos et LL Lucie et Marianne Conjugum filium et filiam subditos suos Coram actis Civ Plocen Feria quarta proxime Sancti Michaelis Archangeli proxima Sublicet. Die Secunda Mensis Octobris anno Currenti expresse Sufficiens Satisfactionis resignasse, Eandemq. Labentium Coram ancillam ex Bonis Hozolini Mpii Actis Oppidum subjecta assignam agnoscente Parte citata mi Bonis Brzesce Citis hereditis resignasse et id reprot Offerentem Arrestum ex parte ejusq. M. acta super Eod. L. Eva apud citatæ interpositum et Coram actis Civ Plocen Feria quarta proxime Sancti Michaelis Archangeli proxima Sublicet. Die Secunda Mensis Octobris anno Currenti per M. R. S. Joannem Galaszewski de Matachowo Cantorem et Juratum recognitum per citatæ hancce L. Coram Mpio actori non extradidisse Mpium quoq. Sokolnicki acta proxe traditione ejusq. L. Eva SS. Obszewskie Citis ad Judicium suum Convenisse, Proinde Judicium Interendo Suprascripta Resignationi per J. Paulum Brzeski meum acta recognita ac Offerenti Arresto ex parte Mpii acta interpositis et Coram actis Civ Plocen Recognitis Decernit Juratus Judex SS. Obszewey Citis Suprascriptum L. Coram ancillam Mpio acta Durantibus Judicys suis Sub pœna bannitionis Coram actis Judicij sui Area manifestationem in Casu Contravenientis, in Determinis Judicum fuit publicando extradendi. Et Imprimis Scripto Manuali in Hozolino die 18 Maji anno Currenti deinde

Lusta per citatd pena trium marcar Polonicalb Partim Modo
sub rigore Suprascriptis, Judicio suo Lites ministranti sub solitd
rigore exercitij Penalium Extendendo Solvendi presens
rigore.

Nm. Antonium de Kaczkowskie ex Mfcis Petri Paczkowski
Dapifer Cremenecen Centen Rehetem Viduam nec non Severinum
et Clemencem fratrum et Sororem inter se germanos minorennes Pupillos
ustkie Acti per Procum Ignatium Lasotki Insinuatum Plenipotentem
M. Josephum Ubyx Praefectum Regiomons Abstinente Sm. Citatd
pro Judicium Decidendo Citationem Partis actoreae Cui Partem
citatd ad Judicium suum dictd Controversys Partium excutiendis
et quidem quoad Spectat Collegiatam respectu Cessationis Transactionum
Intuitu Hereditatis Sortium in Bonis Drozdowo Ecclesiastica et
Byszki inter ex M Petrum Paczkowski Dapiferum Cremenecen
ex una et dm. Joannem Cantium Ubyx Venatorem Loci Consulis
ad Judicium suum Introductum Lignidem Judicio suo Deducit
Contractum resignationum inter Cunctos ex M Petrum Paczkowski
Dapiferum Cremenecen ex una, et Praefatum ex M. Joannem
Cantium Ubyx Venatorem Loci ex Altera die vigesima
Secunda Junij anno 1772do pro Summa Semque millium Trecentor
Triginta Florenorum Polonicalb propretio Sortium Pertinentium in Bonis
Drozdowa ac in Byszki Constituta Juriste Eundem Contractum
per ambas Partes Coram actis Crim Capitd Visbugen ipso die Festo
Sanctis Petri in vinculis anno Eodem Roborasse in Virtutes Ejusd
Contractus Resignationem Super Ejus Sortes Bonor Drozdowo
Ecclesiastica et Byszki per hunce ex M Petrum Paczkowski
in presencem dicti ex Mfcis Joannis Cantij Ubyx Venatorem
Super Coram Ejus actis Crim Visbugen actu Supraseripto Robora
tionis Contractus ex nullo dato et accepto recognoscente Partibus
Supraseriptas Transactiones nempe Contractum Resignationum cum
ejus Robobatione ac ipsam met Resignationem per praefatum
ex M Joannem Cantium Scriptas manualibus recipiens Cmis primo quidem
in Curonia ex vigesima mensis Julij anno Cur 1772do Subattorno
vero ex Decima Quinta Maji anno 1703tio in Labenowo. dataeulis
annullasse et Sustulisse et a praemissis Transactionibus vti
ex nullo dato et accepto Subsecutis recessisse, Proinde Judicium
Insistendo Scriptis Supremis de Datis expressis per ex M.
Joannem Cantium Ubyx Venatorem Loci Dati, Supremis
Specificd Transactionem in tuto Resignationis Sortium Bonor
ex Mademi Citatis fratrum germanum Sterilitor vita functum

Drozdowo

Drozdowo Ecclesiastica ac Byszki Subditus Iuspersonę pro actu-
alibus et Indubitatis haeredibus succedentibus ob M. Lbm Laz
kowski Carunę Sortium Benemm Drozdowo Ecclesiastica et Byszk
agnitis premissas Transactiones ut pote Contractum Resigna-
tionium cum Ejus roboratione ac ejusdem met Resignationem
per Ichis dictum ob M. Joannem Cancellarium Ubyn Venatorem
Petrum Laczkowski mirum ob Officii Joannis Comity
Ubyn Venatorij Plucin Rewgnitam Cassat et annihilat. Quo
vero spectat Cathegoricam Instantiam pretensionum ex Senatoria
Respective Sortium Carunę Benef Drozdowo Ecclesiastica ac
Byszki emicantium ac pretensa Solutionis Summae Unus
protenuta Carunę Sortium provenien altenus Predecessa-
rees Hungaricali pro Ejus Debita et scripto manuali
apecuratis ad Judicium suum Introductum Suspensa Reso
lone hac in Cathegorica Negotiorum esse Condescendendum
Judicij sui aut Dd Cameralium Terrestrium Locum ad
fundum Carunę Benef Drozdowo Ecclesiastica ac Byszki
Conducendos advenit Quod Judicium aut officium Ca
meralale Plucin Terrestre Duos ubi tres unus ubi duo
absentia non obstante, saltato tempore prefixa tamen de
advocatu sui tempestive faciendo amicatione mutuo Cor-
tium sumptu Conducendum et Condescendendum Compertationem
Contractus Senatorij ac Inventarij Status Dni Venatoris
Drozdowo Ecclesiastica ac Byszki tum scripturis ac gravamen
Documentis per partes mediante Juratoria Comprobatione
si Opus fuerit prestanda demandabit de Decisione aut
reparatione adipisci Anctus vel Deperditis praeminationibus
ac quibusvis Pretensionibus Jngrossi Juvenis habit, Ingressionem
expedist Statum Carunę Sortium remittit et Locum
Statum mediernum eum Statu antiquo confrontabit Compertationem
emmendam Decernit Solutionem Summae tam ex Senatu
Carunę Sortium, quam pro Ejus debita proveb Partes altera
Jnjungit Dubia gravia resolvit Nim omnibus et singulis
Pretensionibus Partes nihil Jntactum et praeclusum relinquens
finaliter aspicit Quos vel cujus Judicij aut Officij Decisum
Partes parere et Judicatum pati debebunt ac tenebuntur sub
pena banitionis illo in casu Condescendendi super Partes con
travenien publicanda. Lucta pena Septem Marcar Debitor
parti per Partem sibi ab Invicem Compensanda. Judicij sui
Jt penas in Sublationem Processus extendit.

Sobek

suo totiq per vtramq Partem in instanti sub solito vigore
ex regesto penaliu[m] calendendo solvenda. Nihil omissis
Judex Joseph[us] Klepz Vicedux da Locum in Sabbatarium
Condemnatorio Decreti presens vigere.

P. Casimirum Brettenski actu pnte et PP. Catharinam de Jaroszewskie
PP. Franciscu Spitocki Centum matrem suu[m] Mathaeum et Lu-
dgerum filios et filiam Mitockie citatu per Insum alias
Inscriptum Dnum Jacobum Michaelem Mitocki citatu per P. Joannem
Szczytowskie Inscriptum Reniquentium Tandem non sunt
per P. Casimirum Brettauski actorem pnte, M. Bernardum Lu-
dowicum Kozielrodzki subjudicem Terrem Dobrinen
citatu per P. Joannem Szczytowski Inscriptum Reniquen-
tem Secundum citationem Partis actoris pro Compertatione
Complanationis Certe Inter abuna et Inmo M. Kozielrodzki
Subjudicem Trom Dobrinen parte absentia pnta Parti citatis
suum ad Judicium edito Decernit Judicium Quatenus Je
Mey Kozielrodzki Subjudex Trm Dobrinen Jurem[en]tum
Complanationem pro Segnen Judicijs suis ex alternata
in Regnis celebrand Compostet. Ut. Et audente Consensu
Partis actu
PP. Elisabetham de Kossowskie et P. Petr. Kossowski Rulictam
Centem viduam Matrem et Josephum Kossowski filium actoris
per Eundem Insum Josephum Kossowski filium suu et ejusd
matris suae nmne pnte, Meum Joannem Podleski Thesau-
rarium Raczkien citatu per Insum Laurentium Jo Kos-
nicki Tandem gravem Comparens M. Podleski Thesaurary
Raczkien absentia Compertione rendit Jurem[en]tum. PP. Ar
draeus Krajewski Albertus Kossowski Urbanus Niesulowski
et Michael Kowalewski Compartinen non Incumbunt Trm
de Jam Super Eos M. Podleski pro Insum Comparentem a
Compertione recedendo quam Super Eos PP. Krajewski
Kossowski Niesulowski et Kowalewski disparem ratione
Superinexpletationis Bonor Kossowo Bronieszewice et Jlow
veniam Voluntar[ie] per actionis permittit Condemnatu et
pro prosequenda Executione ad M. Loci Capitaneum
remittit.

Publicatum

Inus Petrum Korzybski et agredem Jlius Korzybska Jurem
Conjuges actu per mandatum suu et Antis suae nmne pnte, Lucae
gredem Inum Paulus et Stanislaus fratres mtris germa
Korzybscy Citati Compartinem non Incumbunt cum vers
Summarie Processu Juris nempe Inius Condemnatio nibq

Summa

prima Feda ante Fm Purificationis Gloriosissime Virginis Marie
proxima subsecut Die Vigesima Mensis Januarij anno 1775
altera Feda ante Fm Purificationis Gloriosissime Virginis Marie
proxima subsecut die vigesima nona mensis Januarij anno
presenti vltimo his Condemnationibus m Racuz, Sentiq
quoq; Feria post Festa Solemnia Sacri Pentecostes proxima
subsecut Die vigesima nona Mensis Maji anno Currenti
m Plenario ex parte tertij supra modernus Actor Dispensandi
pue m Causa Matrim Obtentis plenarie Convicti deducunt Promde
non obstante Pretensa 33 Kerzybskich plenarie Convictorum
Contumacia Partis actoriæ negotium Inducere mandat
Jnsinductione Controversijs Partium Judicium exandibus
Deuidendo ad Citationem Partis actoriæ Pene Parten Actat
Loco pro agenda Reconventionis ad Judicium Suum fidd
Jnstando Interesse nuptiali de Data ejus m Kerzybie
magna Die Undecima Februarij anno 1765to Inter
Pene 33 Paulum et Stanislaum Kerzybskie ejusq
et Jmum Petrum Kerzybski modernum actis parte ab
altera Jnita et Confecta actis Pene Loci sub tali
Cratione Judicum Feda post Fm Conversionis Sancti
Pauli apli Anno 1766. pro oblatum Petenda Decumb
Judicium Dvatenus fidem Jmis Paulus et Stanislaus
Kerzybscy Actat Summam Quadringenter Typ Pae
interesa Moderne actis minus Detis de Bonis Pa
ternis et Maternis assignatam una cum Prouisione
ab Pae Summa pervenien per gimnasse actenus Compu
tanda m et pro Vigilia Festi Nativ S. Joannis Baptis
anno Juliano Ventura Veram offerw et actis Pene Loci
subpena Canitiens Circa Manifestationem m Causa
Contraventionis m Jone Jeuiene publicande Parti actis pre
Summe originalis m Bonis Mundis et Liberis pro
videnda Presentate Solvat et realiter, Enumerat
Dnt a pena pro Actatis pena trium Marcarum Polonicar
parti cui Summa sub Hypotheca Suprascripta, Judicium
suo totiq; ministanti sub Solito rigore ex Regiis
penalibus extendendo, Solvendi Nihil omnino Jd
Jmis Kerzybscy Actat m Sublationem Suprascriptar
Jnitarum Condemnationum Super ijs Obtentarum, pro
qualibet Dnt Condemnatione per peram Duplicem
Dvatenus dum Marcam Polonicam parti actis, mone
et sub hypotheca Suprascripti Judicium suo Currenti Marcum
per Medium Jn mistanti, sub Solito rigore ex
Regiis

Actum in Raciąż in Terminis Communibus Terrestribus Plocensibus Districtuum Raciążensis simul et Plocensis vigore Legis in Diem Sabbathi Immediatibus Feria Secunda prædie Festi Sanctæ Hedwigis Virginis Sitæ Hora Quinta Videlicet die Decima Quarta Mensis Octobris Anno Domini 1776to.

Generosi Franciscum Rogiński et Victoriam de Bronisze Jurium Coniuges actu et Citatis per Cursum & Rogiński mandatum suos Certos Suæ mæ Pilz et Generosos Ewam de Sadowskie Dzierżi Borkowski Contem si in terris extat Centem Capitaneum Wolder alias Raphaelem Bronisze Suum Citatis et alio per Cursum Wolder et Bronisze suos et Supascos Filios Borkowskie nomine personaliter Non agentem Ossiecklowska alio per Cursum & Bronisze Ewam Mathiam Bogusinski personæ ad affectationem Partium Utriusque Datur Dilatio Juridicalis Partibus utriq ad Contenta Termini ac Manifestationum Partium utriusq in Segyens Judicys suis ex alternata in Ploński Celebrandæ Educendæ &c.

Generosum Joannem Rakowski actu personaliter Generosum Michaelem Sekolnicki et Marianna ex Cyrusska Coniuges Actu per Maritum suo et Certis Suæ mæ Pilz Dzierżan Generosum Alexandrum Kwaszczeński et Cunigundam Siekluckia Generosi Coniuges Citatis per Cursum Maritum suo et Certis Suæ mæ personaliter Judicium Deudendo Citationem Partis adversæ Partis Citatis Suum ad Judicium eiusdem Controversys Partium Scandalis necessariam esse Communicationem Documentorum per partes utraq Mutuo Invicem Sumariis ac Breuiante Approbatione Juratoria ad Præscriptum Legis in Segyens Judicys suis in Ploński ex alternata Celebrandæ ad Præscriptum Legis subsequens &c.

Generosum Bernardum Ruthowski actu Pilz et Generosum Albertum Brzezinskie Mathæum Skrzatowski Citatis per Generosum Albertum Baranowski suo et Generosi Generosum Skrzatowski mæ Pilz Nec non Marianneam de Charzyńskie Generosi Joannis Dzierżki Centem Citatis per Eundem Albertum Ubyszyńskie Thesaurarium Korzybski Citatis per Eundem Generosum Bojanowski Judicium Controversys Partium Scandalis necessariam esse Impertinentiarum per Partem Utriusq ad Contenta Mi Partis adversæ Insequens Judicys suis in Ploński ex alternata Celebrandæ Educendam Censet &c.

Generosos Adamum et Pawłum Jaworzkie actu per Generosum Adamum

Jaworzkie

Jaworzki fratrem nostru majorem suu et patres sui nne pro
et Ineos Andream et Simonem Janskie Citt per Ineum Simonem
Janski suu et Ejusq fratris sui nne personalitet, Judicium
Controversys Partium exauditis Juenem in Causa presens
pro Extraditione subditorum coram Judicium presens promota
Pars citata Cons subditor pro quibus pro Extraditione Conven
Existentiam apud se abnegat Jam vero Pars actrix Cons
subditor apud Partem Actat reperisse allegat Premde justa
necessariam esse Jngressionem in Probationem existentiis Extra
Cerum subditor per utramq Partem in scriptis Judicij
suis edocendas Se.

Inter Gnos Franciscum Chudzynski et Rosalia Gosszyńska Jniicem
Conjugs actr per D. albertum Chudzynski filium nomine
Parentum suor personaliter, et DD Magdalenam de Sustrzebskie
primo de D Joannis Strzeszewski secundo expost acti de Jnis
Goszczynski relictam Contem vidiuam Matrem Jacobum et
Filiam Strzeszewskie filios Actis per D Edmundum Skwar
et Juenem DD Stanislaus et Antonina Virgo Jnupta
Thatzewskij nec non DD Hieronimus Goszczynski et Mari
anna de Strzeszewskie primo de D. Antony Goszczynski Juuo
ad presens acti Jnicem Conjugs Vitricus et Mater melius
apellnar Gabriel Josepha et Catharina Virgines Jnupte
Primogni et Primogna filij et filie Goszczynscy Rei presen
in Jmo Dnis parent et se Condemnare permittunt, Premdictor
ejus ratione moderationis Sententiae Judicij Consilium mum
Dag adstruendum Bonor Goszczyno Jorne et alios Intuitu
de Statu antiquo Substantiae mobilis et Jnmobilis partis
Jdeminuum Goszczynski decisis de Summos Curatis
Juventanys Crescentijs rebus mobilibus per filium D Cantu
mum Goszczynski Dispersis Deinnus Jnjuncta Consultis
Jnjuncta Constituendo subalterno Bo Lato Bonor
etiam Dividendor et assignationis Dotis actr Respiciens
Condescendimus Liberationes q a Actat a pretensa Solu
tione Summe Fructor Limgne filiq de vigenti Limgne
permittit Condemnatis et pro peragenda Executione Remittit
ad Mi Loci Capitaneum Cum Comparentibus vero Causa
presens ad Terminum et remissione actr Adcitatione
Judicij Suspendit

Publicum

Inter Nres Stephanum Chudzynski et Cunegundam Skowrońska
Juicem Conjugs actr per Mandatum suo et Curtis suorme

pro

penalium extendendo Solvat et enumerat Decreti presen
ngore.
Quesum Valentinum Korzybski Bonor Wathowice subsidem Ad
Pesperem actr prth et SS. Alexandrum Franciscum Korzybski
Matheum et Herianum Korzybskie nanen matheum et ada
mum de Korzybskie Rochum Chudzynski et Uxorem suo Klucki
Citatr per Cedr SS. Alexandrum & Franciscum Korzybskie
ac Rochum Chudzynski suo et Comme Citatr nme prth Judicium
ad Citatenem Partis actr contra pret Partem Citatr post Tran-
Lapsum Terminum suum ad Judicium edit, Insistendo
antenion Decreto Judicij sui Inter Partes modernas Quum
etre Comprobationis Damnor prstato Decernit Judicium
Quatenus actr Cedr Damna Comprobet ad instanti
et ad dict Mnis Judicialis ad pronunciand Juramenti
rotham et quoniam loco prestandi, Juramenti Partes
Cedem pro quota actr stor Solvi Citatr pre qua Damnis
Compensarent Judicialibus, Deinde Standum eidem
Compositum Judicium adinvenit Deinde Quatenus
Idem Citatr prestaretur quotam actr stor Solvi Citatr
Durantibus judicijs suis Sub pena Bannitionis de
terminar Judicum suor Coram actis Judicijs Sui in Causa
Contrawentionis Circa manifestationem faciend Publi
cand Actor Solvant et Enumerent Lata per
Citatr pena Trium pena Trium marcar Polonicar
punit m Bno et Sub ngore Sigillis Judicij sui
Cedr m instanti Sub stilo ngore Solvenda
Decreta presentr ngore.
Quesum Martinum Karwowski Actorem per D. Simonem Kar-
wowski et quoniam D. Stanislaus Karwowski, Citatr presens m Bno
Disparet etre Condemnare permittit Deinde super Cedr Citatr
Disparend ratione non Solutionis Summe cum provisione per
mittit Condemnatio et pro prosequenda Executione ad Meum
Locum Capitaneum Remittit.

Publicatr

Meum Josephum Rzeszowski Judicialem Terre Cracoviensem actr
et Citatr prth medium Ignatium Brzezowski per una Meum Rze-
szowski Quesum Thomam Wolski Citatr et actr prth Judicium
Terminus Partium sibi ab Jnstitutes Deinde Contra
dijs Judicijs Deinde Suspensa Santa per Solutione Infidelis
Judæ Jacob Tabernatensis Decreto antenion Judicij sui Dom
Jmunita pro Meum Rzeszowski a Questo Wolski pretensa
Insistendo eidem Deus Judicij sui tenen Partes Rapenere

reponere Scrutinio presens in Cadentia Judicierum per Partes dum
in metanti Conseu et eyeniam repetuend proinde Actis posituros
hec in Bonis ad inventa ad Lectionem Coram Senatoribus Judic
Condescendit Libris Lectis et per singula Bona Distrikti
si quidem ex Epa Scrutinio Deducit Infidelem Jacob de Bonis
Szabsk Peschpesum Bonis Wolskie subjectis tabernatorem, Cum
L: Sebastiano Mstis Rzeszkowski Subdito Dispositionem Bonorum
Zabowa peschpesum Ejusq M Rzeszkowski Subjectorum habend Cita
quas Conventia Scyttes in quamo Ejusq M Rzeszkowski promissi
aliquoties Clandestine percepisse hunceq L Sebastianum in
Taberna Szabscen Continuas potationes exercuisse, sepe sepius
Diu Noctuq tum ab ipsius aliquod Dienum potasse, in rebus
Quorumeus exinde non prout interat attendentibus prabuisse
ex multis interq Judaum et Laborosum Sebastianum quos
Arcta Cognidentia hunceq Judaum in Predio Laborando
Sepe sepius de nocte reperium esse Uxores Judej Ejusdem
et L Sebastiani, Cum Judice et Eyro una, altera vero prod
ali Laborensis ad Bona Lopacino aliquod millia Orbis
a Bonis Zabowo distantia nesut quo fine de nocte ex
ejusq Bonis Zabowo discesisse et ibus aliquod Dierum
Spatio Commorasse, deinde post adventum predictarum
Judej et L Sebastiani Centum ex Bonis Lopacino Eunq
L Sebastianum Cum Uxore et Liberis ac subinde ado
Lucente Bonos Zabowa versus post Quorum de Lopacino
de Bonis Zabowo fugam arripuisse, non nisi expost per
Innuntios a Mstis Rzeszkowski Famulos Captos et ad Bona
Zabowo adductos esse, hunceq Infidelem Judaeum ante adventu
ad Bona Szabsk prope a Bonis ejusdem in Villa Goszczyno
Commanen excessus furti exercuisse et in his suis Excessib
in Vicinitate notum esse in adventu vero ejusq Judei ad
Tabernam Bonor Szabsk Eyram per hunceq Judaum
furto ablatam per proprietarios Hominis ejusq Eyre
in Bonis Szabsk publice reseptam esse Quorum vero Tho
mam Wolskie Bonor Szabsk Tenutarium Peschperem
de premissis Ejusq Judei Excessibus in Bonis Lubiel
Eyre ablata habita notitia et non dine de Eyus per
actis in Bonis Goszczyno exceptibus expromptitate Loci
adeo decente Situ Eunq Judaeum ad Tabernam sui
Susecipisse, nec post receptam ab Eoq Eyram Deleyasse
Unumq quidam tempore Judeo Ejusdem hunceq ab Eoq Bonis

Wolsk

Wolski Domino suo Utrum à L. Sebastiano M Leszkowski Bonorum Laborum Disputetur pro Ligvenbus Epotatis traditis per Eumd Sebastianum Regidibus Benificatis nemque quod Jd Sebastianus Ipsi tribuend accipere prabuisse, habitaq; notitia de Contenua Potatione Ejusd L. Sebastiani in taberna sua Szabsed Licet Revend Eumd L. Sebastianum non nisi propmetate Domini ejus se se Dispenend Tamen Eyden Ligvores absq Leuniis Conredere per fideium Tabernatorem Ipsius sui mandato Cenespisse, Intiri Lycmalis, Semmis Sundomini Licet medicum nempe suum Olearum sine Scitu tamen Domine propmetatis minus Convenientes cum Eod Sebastiano pro suo Titico Commutasse Seminis Tabenzd Bovis ejusd Eiusd Wolski propnis in Semine rappe fundi Bovis Tabena Damnum percygentes ex Eod Semine rappe ad forestum Toburied pellentes per Eumd L. Wolski in Campi insistisse et depellendos ad forestum bovis deneyusse, Unde pro premissis Progressibus Causatiney quad Damni Ipsius Leszkowski per ratienem Conservationis apudse Judicii Cmunis bus notati et Cenespienis Tabenizo Sebastiano potationis et Excessionum per Tabernatorem Ligvor Date potestate Tis Suspiendi ab ipso quo tribuend benificationis Copiose nempe Eundem Emsum Wolski penas Evadere Judicium Sententiat, pretermissis Legis personalibus ex rationibus Judicium suum permoventibus Statuit Judicium Valienus Jd Emsus Wolski Eluendo premissis suis progressus penam Scuplicem Valuerdeem Mercarii Polonicali Mio Leszkowski aute pro Vigilia Festi Sancti Stephani Apli anno presenti Ventura Coram Officio et Actis Cmunis Loci sub penabantiones Circa manifestationem faciend publicanda et Silyat et Enumerat Quo vero spectat Scabinensem Statutionem ab Eod Emso Wolski pro facti Imfidelis Jacob Tabernatoris per M Leszkowski gravian tam ex Scrutinijs quam Officina Multis Recognitione patet Circa Impositum ex parte M. Leszkowski Super Eod Judeo in Bonis Szabsk Officium Arestum hincce Judeum per D Wolski ad extradend Mio Leszkowski Licet Solummod Obtulerit ipse non nisi Uxorem ejus et res mobiles ad subsequend Executionem Debitor Suor Debitor extradare deneyusse petit subsecutus Arestum et Judicio suo per medium mittentis Sub Solito Signo ex registro prenotatum

hunce Judaeum in Carceribus m. Bonis Szabsk ad subeg[endam]
extradicionem quodam temporis interstitio apud[ue] Dec[anu]
ipse deinde post Scipsum per Eund[em] Judeum Sibimet ips[i]
Guttur tamen non nocue, hunc[e] Judeum offensae Meo
Leczkowski ad Bona ejus cum uxore Libens ac rebus
relegasse per meum virò Leczkowski per naturem Sitis
gutturis et Sanguine maculati Eund[em] Judeum non su-
sepisse quinimo homini huo rochore sub Bona
Szabsk demandasse, per J. Wolski Eund[em] Judeum ad
Bona Szabsk iam pretune suscipere noluisse et ab
hocce tempore Eund[em] Judeum nesciò qvo conversum
Esse, qvo circa his expromovendis non posse m. Leczkowsk.
predicti Judicij Statutionem à Imò Wolski pretendere
Judicium Sententiat Lustrino adhuc Judae Excipien
ubi reperiri potent, requisitionem Deumq[ue] secutum
et pene superesse exhibendo Ejs meo Leczkowski preca
ztiosè Decreta ~~Judicum~~ regia. Qvo vero ad Calceatum J
Wolski Cone m. Leczkowski proindebita vexa et propulsa
acti pro qvod Calumniatune substitutum non Temere Egit
Meus Leczkowski cone Eund[em] J. Wolski prout Supra et
prosum et Judicium. Censet, Eundemq[ue] Imsum Wolski
Calceatu huc Imsempotenter agere admovit Decreti
meum Vigore.

Inter Perillustrem admodum Rndum Florianum Jarosewski
Decanum et Praepositum Rawiczen[sem] actor[em] et M. Paulum
Jutkowski Dapiferum Lukowien[sem] Citatu[m] per S. Joannem
Szczepkowski Imsemptum Plenipotentem Tandem ostensatis
rem Partis Citatae necessariam spe communicationem Decu
mentor Partis Citatae necessariam spe communicationem Decu
merlor previo consensu Summarie ac mediante Super
realem communicationem Eor[um] Documentor[um] tentatum per utrum
partes ad praesumptum Legis in Segvent Judicijs huis ex
altenata in Plenitudine Celebranda &c.

Inter Perillustrem Admodum Rndum Florianum Jaroszewski Decanum
et Praepositum Rawiczien[sem] actor[em] et Mm. Josephum Wielonem
Michaelem Kosobudzkie Thesaurarium Lucen[sem] Citatu[m] per S. Joan
nem Szczecki Tandem ad Repositionem Comparentes et Mutuo
Vietere Kosobudzkie datur Dilatio majoris exqvo Causae
majoris importantiae m. Judicijs Tribunalis Rm. Petrovorien[sis]
prune attentat qz Literatorys Documentis m. Segvent

Judex

Judicys Suis exalternate in Plenisso Celebrand probare tenebr

Tl.

ter Judicum Sigismundum Nrzsiulewski actorem et DD Mari
cinnam cb J. alexandri Kruszewski agnetem cb J Valentini
Starczewski Cantes relicto reum, Horzybskie, Citatum per Sum
Paulum Kruszewski Missis Rochum Chudzynski, michaelem
Franczeum et Mathieum Mazurskie Citato per Dnum
J Rochum Chudzynski, suo et suprascripto Citando nine
personaliter, judicium adiutationem Partis actoree Cond Plenis
Citato suum ad judicium edito decidendo Inscribendoq an
tenor Decreto Judicy hui hiem Lunæ Tenæ Secundæ ante
Fm Purificationis Glorioseme Virginis nunc proxima
scilicet die Trigesima Mensis Januarij anno 1774 Stc.
inter Partes medemas prolato, Satisfaciant, Eedem Partes
eyden Decreto in Puncto Communicationis Documentor Dg
minstanti et quoniam Pars Documenta sibi communica
runt Juramentag super realem Communicationem non Ur
gent, imo in Pars Communicatione persistunt Proinde
Satisfactione injuncto advienta Causam presens
ulterius pertibus Prosequi jubet in prosecutione Centro
versys Partium exaudelli Licet gyden Decreto alter Scilicet
nem Summæ Ducentorum Tyre actis Prout J Stia ante
Fm Sanctæ Margarethæ Virginis et Martyris anno
1720 per cb J Franciscum Horzybska DD Kruszewska
et Starczewska Citato Parentem cb Emse Sophiæ Kicklucka
primo cb Dnem Stanisley Rakowski Secundi voti cb Emse
Pauli Nrzsiulowski Centi acti Matri Insceptæ Effugatæ
cum vero Pars Citata pretextam Summam Ducento
Tyre cum promissione Protestatione Coram actis Tribus
Jacobeum mensibus in Posterum actor Tenestrum
Jacobeum Edicta post Fm Visitationis Glorioseme
Virginis Mariæ proxima anno Domini 1734 pro Dnum
cb Emsam Sophiam Kicklucka primo cb J. Stanisley
Rakowski Secundi voti cb Dnem Pauli Nrzsiulowski reli-
ctam Centem reduam in rem Ejusq cb J. Francisci Horzyb
ski Insenbere de Qua Summa ac prensione facta et rem
gnita specificatam Tyre probat Proinde Incompetenter
Dnus J. Nrzsiulewski agere adinvenit Duo vero ac
actoratum J. Kruszewska Starczewska et alios pro
indebita Vexa Judex Nrzsiulowski Instituit Quoniam

Pauli

Eadem Quietatio extra Territorium subsecuta esse eliciet Ideo
Eosdem DD Kruszewska et Starczewska ac alios actu non posse
super eodem Gnoso Niesiułowski proinde lita vexa poenas
Lucrari arbitrat. Processum vero ex parte Gnoni Niesiu-
łowski super DD Kruszewska Starczewska ac alijs ~~obten~~
uti in negotio aequitato obtentum sine poenis Cassat
Decreti praesen vigore.

Inter S. Thomam Zawierskie Alb pntr Et Nobilem Agnetem de Rabie olim Nobi Joannis Malowieski Nec Palatinissa Vyszogrodien Relictam Eidem Viduam Alb per S. Joannem Niedzwski Tenutis Judicium Terminum Partis Actoris per Decretum Anteriis Judicij sui Conservatum Recidendo Controversijs inductis Exauditis ad Affectationem Comparentis a Parte Citata in Causa Presenti injuncta per Anteriis Decretum Eidem Citatae Personalis Comparitionis Eidem Dilationem Majoris ex quo Causas in Judicio Nobis Relationis Controversiae attendat Dat et Concedit Quam Dilationem Deratorijs Documentis probare tenebitur ijs in Legendi Judicium Cadentia ex Alternata in Plenario ad Lebrandu Termino Conservato.

Inter S. Antonium Orszyeki Alb pntr. Et S. Nob Ignatium Milobedzki Alb. per S. Laudum Zoltowski Tandem quoniam S. Michael Unieski presenti in Termino dis parere et se Condemnare permittit Proinde super Eo ratione non Solutionis Summa per olim S. Josephum Unieski Patrem dis parentis stenitem ad Actionem Inscriptionem Contracta una cum provisione ab Eo provenien permittitur Contra Sententiam quo A et R cum Comparente vero dupperatur Causa Gren ad Terminum Ei Remissione sive Adaptione inudentem &c.

Publicatum

Inter Nobilem Josephum Rostkowska olim Nobis Joannis Rybinski Relictam Cotem Viduam Alb pntr Nobis Thomam Kruszewski et Hedrigim Rybinska olim Nobis Joannis cum olim Nobi Eva Leska in primo Matrimonij Thoro progenitam Filiam alias Invicem Congs Tum Dionisium Mariannam Zertrudim Patrem et Sororem inter se germanos Rybinski Citos per Eum Nobilem Thomam Kruszewski suo et Eorum Actor me pntr et Eum Matthaeum Modzielewski Alb per S. Aloisium Skwarski Judicium Citationem Partis Actoris cong Stem Alb Eum ad Judicium editam Recidendo Controversijs Partium inductis exauditis Quoniam Pars Actoris pro Solutione Summae Ducentorum Florenorum Polon per olim S. Joannem Rybinski Pror Rybinskich modernor Citatorum Parentem Actis Castrensibus Plocen Die 2da ac In Sancti Petri in Vinculis proxima Die 30 Julij Anno 1770mo Moderne Actrici pro tunc futura Consorti Eius

Bonis Stey

Bonis Lcy modo Simplicis Debiti inscripte Partem Cedatam
Convenit Mori quoq Kruszewsey et Igbinsey Cidati Testamen
to Ultima Voluntatis Ejus q olim Mori Joannis Igbinski
Parentis sui existentis Die undecima Aprilis Anno 1775to
condito actis castrens Plocens Fra 6ta pst Dlam Cantate Die
Decima tertia Maij Anno Presenti Oblatuato ex Bonis Dra
mino Summa q Quingentorum Quinquaginta Zymphonum
per Dum Hilarium Draminski in Medietate Sortis due
super Eisq Bonis modo Obligatorio coram actis Castrens Plo
cens Fra 6ta in Vigilia Festi Natis Sancti Joannis Bpte
Die 23. Junij Anno 1769no Eam Eiq olim Dio Joanni Igbin
ski instanter repetere et commissam probant. Mosus quoq Mathes
Modzelewski Hereditatis pmissa Sortis Obligate a Dio Hilario
Draminski Jurisquidicor Contractu resignatorio Plocis
Die 25ta Aprilis Anno 1775to confecto Summam Eandem
Obligatoriam circa quesitam hereditatem in se waspum
pisse Manifestatione q coram actis Castrens Plocens Fra
6ta in Va Festi Natis Sancti Joannis Bapte Die 23 Junij
Anno Eod 1775to per se facta promptitudinem Dationem
ma Obligata Succombus Ejus q olim D. Joannis Igbini
ski obtulisse Deducitur. Duo circa Judicium attenta pre
commissione repetionis Summa Actricis in Recensita Obli
gata Summa super Bonis Dramino hereditatis Jundq
inibiq Eidem annexo Statuit Quatenus modus Mathei
Modzelewski Cidatus ex Summa recensita Quingentorum
Quinquaginta Zymphonum olim D. Joannem Igbinski ex
Bonis Dramino Concernenti Summam Ducentorum Flo
renor Polonicalium Actricis Inscriptitiam cum pre
visione a patis Ejus q olim Dio Joannis Igbinski move
nienti per Quinque a Centum quos annis Compedanda
pro Vigilia Festi Nativitatis Sancti Joannis Bpte in
Anno futuro 1777mo ventura coram Officio et Actis Ca
strens Plocens sub Pena Banitionis in Casu Contraven
tionis circa Massam faciendam publicanda Mosi Jose
phi de Rostkowskie Igbinska Actrici solvat et Reali
ter enumerat Quida Pena Trium Marcar Polonic Sorti
Actorei cum Summa sub Eod Rigore Judicio suo Solidem
in Jestanti sub Decretivo Rigore ex Regio Penalium
extendendo per Eumq Dum Modzelewski Citatum Solvendo

Inter Dum Laudum Bmski Actr pntr et D. Joannem Konybki
Actum per D. Simonem Zurowsky Judicium Citationem Partis
actoreae cong Partem Actr suum ad Judicium edidam Deindo

Contro versis

Controversijs Partium inductis exauditis necessariam esse hac in causa Inquisitionem Per Partem Utramq; tam in probationem quam emundationem ad continenda Per mini et Protestationis Partis Actoris pro sequente Sententia Suor Cadentia ex alternata in Plonsko celebranda educendam censet &c.

Inter S. Casimirum Wienbicki actorem ptr et Dos Albertum et Stephanum Wienbickie Cito per Eunq Suum Stephanum Wienbicki duo et Fratris sui Nobis Alberti Wienbicki ptr Judicium Citationem Pars Actrix contra Pte Citatam Suum ad Judicium edictam deducendo controversijs Partium inductis exauditis Quoniam Causa Pijs respectu Exercitionis Bonor promoveatur qua sine condescensione deduci nequit Proinde necessariam esse condescensionem in Pupillum Bonorum Szczepano Karpiano et Dobrski Sortemq olim D. Thome Wienbicki hereditariam et Junibus quibusvis subiectam Bonor Camerariorum Terrestrium Plocen Capitaneatus Tempore Quia tempestive facienda Avisatione conducendor adinvenit Quo Pri Camerarij aut Unus ex Eisd mutuo Partium sumptu conducendus condescensurus Comportationem Documentorum substantiam Fatis olim Mon Thome Wienbicki derelictam enucleantium per Partes standam Prestito Juramento injungit quibus Comportatis et resolutis quibusvis Intervenientijs substantiam post predictum olim Nobilem Thomam Wienbicki derelictam inter Filios Eius adhuc inter se agentes equali lance exdividet Onera si paduerint Liquidabit et ad Clapsi Cujusvis Dominij applicabit De Rebus mobilibus Inventarijs Fatis Laventis derelictis Inquiret Investigabit Eosdemq inter Patres pari proportione dispartiet caeteadum si provenerit et Juramenta à quo Competit exciplet Inquisitiones Juratorias si necessitas postulaverit Expediet Partesq in Omnibus et singulis pretensionibus finaliter nihil intactum et indecisum relinquendo pro exigentia Legis justitiae Documentor et Termini Partis Actoris deducet Disjudicabit et Moderabuntur deraebitur seu deducendi Disjudicabunt et moderabuntur Cujus vel quorum decisioni Partes parere judicatum patiet et acquiescere sub Pena Banitionis illo in Termino Condecisane per Ofum Condescensurum designandi et super contravenienti publicanda debebunt et detrebuntur decisa Pena septem Marcas Polonj Parti per Eam Compensanda Judicio duo tocidem in Instanti per Utramq Partem solida praxi Juris Solvenda D.S.V.

Inter Dñs Mathiam et Laudum Rabski Fratres inter se
Germanos ad^s per S. Laudum Rabski suo Et Fratris sui
nomine p^nte Et quoniam Meus Josephus Ubysz Ve na-
tor de Plocen Citatus p^sens in Termo Disparet Et se
condemnare permittit Unde super Eod^m Ratione
non solutionis Summa cum Provisione p^venit Ex-
ditionis q^d rerum seu bonificationis pro Eis^d permit-
tur Condemnatio qua D^t et R^r Publicatum.

Inter Dum Laudum Stupecki Ad p^nte et P. Petrum Ostrowicki
Ad p^nte Judicium Exauditis Partium Controversijs Licet
Quidem Dnosus Paulus Ostrowicki Citatus Comparitionem
non invenibit cum tamen Finis Condemnationibus pri-
ma quidem in Plonsko Fa Quarta p^xdie Festi Sermi Cor-
poris Christi Domini Die nona Junij altera in Raciaz Fa
Secunda Ante Dm Sanctor Simonis et Judæ Apostolor Die
25ta 8bris in Loco ulteriori Portis finalis Ultrio Anno
1772do Tertia Denio similiter in Raciaz Fa 2da post
Dm Purificationis Gloriosissimæ Virginis Mariæ Die 27ta
Februarij Anno 1773to in Loco ultimario Portis finalis fa
ciendæ Executionis Omnibus in Judicijs suis ex Parte Ste-
pecki actoris super Eod^m Dnoso Paulo Ostrowicki in Causa Pe-
ti Obtentis plenarie Convictus esse deducitur Unde con-
tumacia Ejus^d P. Pauli Ostrowicki non attenta Partibus
Comparentibus Experiri Mandat in Experimento Cita-
tionem Partis actoreæ contra Rem Cittam Suum ad Judi-
cium editam Decidendo ulterioribus Partium Controver-
sijs inductis Exauditis Licet quidem Quoniam Dnosus Paulus Stupe-
cki pro Solutione Summæ Ducentor Tymphonum per Dñm
Laudum Ostrowicki pro binis Equabus modo licitatoja-
ræ acceptis sibi proveniente agit, Et Eandem per Dnosum
Petrum Ostrowicki uti post remotionem Judicti Dñi Lau-
li Ostrowicki in quasdem remotas Provincias Subsan-
tiam Ejus ab aliquot Annis in Possessione sua retinen-
tem sibi Exoder injungendam Concludit Ora vero Et Licet
Dnosus Petrus Ostrowicki Citatus Substantiam Ejusdem Dñi
Pauli Ostrowicki Fratris sui Oneribus Creditorum obnera-
tam esse inserit et Eo nomine Massam coram Actis Judicij
Presentis in Plonsko Fa 4ta post Festa Solennia Sacri Pen-
tecosten Die Vigesima Nona Maij Anno Presenti sub tactu
Causæ Ejus^d per se factam cum Recessu a Substantia
Ejus^d Fratris sui produxit cum tamen portionem quandam

Substantia

Substantiæ Ejusd. Fratris sui ~~producat~~ per se possidere non
abnegat intuitu vero distinctæ sortis Głąbowska dictæ per
Eundem Gsum Paulum Ostrowicki Gsus Antonio Zakrocki et
Franciscæ Goszczynska Conjugibus in summa Trecentorum
Zynphonum Contractu Obligatorio Die 19 Junij Anno 1760tio
in Osumowice Conscripto Obligatæ Cum Eisd. Gnosis Zakro-
ckie Decreta bina primum Fra 4ta pridie Festi Sermi
Corporis Christi Dni Die Nona Julij Anno 1774to in Płoń-
sko designatar. Condescensionum ad Bona Karwowo in
Ordine Exemptionis exportasse Eoq. intuitu Condemna-
tionem super hisce Gnosis Zakrockie in Terno Condescen-
sionis in Fundo Bonor. Karwowo Osumowice Fra 2da pt
Fm Sancti Martini Pontificis Die 5ta 9bris Anno 1773tio
coram Actis Judicij præsentis in Płonsko sub Actu subal-
terni Decreti Oblatuatam in Virtute primitivi injun-
ctæ Condescensionis Decreti obtinuisse deducitur exin-
deq. ad Substantiam totalem Ejusd. Gnosi Pauli Ostro-
wicki Fratris sui sese interessare palpatur Quo circa
Judicium Studendo Justitiæ et æquitati non attenta Ma-
nifestatione per Gsum Petrum Ostrowicki Cittum non
nisi in prolongationem recuperandæ Actoris Summæ
ex Substantia Fratris sui per se possessa illata Gsum
Paulum Słupecki uti in Contumaciam Gnosi Pauli Ostro-
wicki Debitoris sui negotium Causæ præsentis promoven-
tem ad Comprobationem Realitatis Summæ Ducento-
rum Zynphonum per se prætensæ admissibilem ad-
invenit decernendo Quatenus Comprobet Ea Rotha
prout Gsus Paulus Ostrowicki Cittus hac in Causa convictus Binas
Equas Actoris proprias pro Summa Ducentor. Zynphonum
secum Licitatas modo Licitato accepit et Eandem Sum-
mam Ducentorum Zynphonum adusq. non persolvit
justeq. Eiæ Actori ad persolvendum debetur idq. in Instan-
ti præstitit hocce Juramentum Rotha Eadem Gsus Pau-
lus Słupecki Actor in Facie Judicij sui Qua attenta
Comprobatione Statuit Judicium Quatenus Gsus Petrus
Ostrowicki Cittus ex vi Possessionis Substantiæ Nblis
Pauli Ostrowicki Fratris sui Summam pactam Ducen-
tor. Zynphonum Juramento evictam Gso Paulo Słupecki
Actori in et pro Fra secunda pt Fm Sanctor. Trium Regum
proxima in Anno futuro 1777tio Incidenti Coram Officio

et Actis

et Actis Castreny Stocny sub Pœna Banitionis in Casu Con
traventionis circa Massnem faciendam publicandas et
vat et aliter enumerat Quida Pœna Trium Marcar
Polony Parti Actoræ circa Solutionem Summæ Sub Ri
gore Eog Judicio totiq in Instanti sub Secretio Rigor
ex Regro Penalium extendendo per Eumq Acti Solvenda
In Sublationem quog Condemnationum Trinarum
supra de Actibus Earum Expressarum pro Qualibet
Earum per Pœnam Duplicem Quatuordecem Marcar
Polony Idem Dus Petrus Ostrowicki Act interedendo -
Fratrem Suum Dñ Klupecki Actori pro Vero Solutio
ni Summa designato et sub Rigore quo supra Judicio ve
ro Suprascriptarum Marcar per Medium in Instanti
sub Secretia Banitionis Pœna ex Regro Penalium
publicanda. Solvat et Enumerat DPV.

Inter Inoum Mathiam Draminski Act pñtr Et quorum
S. Stanislaus Karwowski Act presenti in Se Condemna
re permittit proinde super Eog Acto disparente Re
tione attendabat Violentiam permittitur Condemnatio
qua DR et Rg.

Publicatum

Inter S. Stanislaum Zakrocki et Constantiam de Malowie
skie Invicem Conjges Dominos Dum Honestum Joseph
Smigelski Sartorem Actores per Eumq S. Stanislaum
Zakrocki suo Cntis suæ et Ejusq Sartoris nomine pñtr
Et Dñs Laudum Brzeski ac Barbaram de Czaykowska
Invicem Cnjgs Cittos per Maritum suo et Cntis suæ
pñtr. Judicium Examinis Sartium Contro versij Ter
minum Sartis Actoræ conj Sartem Cittam instituentem
per Antenias Decretum Judicij sui Conservatum Dei
dendo persistente Parte Citata in Eductis per Actoræ
Sartem in Stentionibus Judiciorum Quor Cadentiæ Inqui
sitionibus Eisdem sedæ Judicialiter subsidente et Judi
candam de ex Eis affectante Veneri Sartem Actoræm
Deponere Inquisitiones Eaq in Causa eductas idq in In
stanti Judicium Censet et Juoniam Deposuit provide cla
ris factione hoq in puncto adinventa ad Lectionem Ejusq
Depositæ Informationis Judicium Condescendit Quam
ob et diligenter Inspinata Juoniam ex Eadem Inculenter
Latet Inoum Laudum Brzeski Citatum in Vicinitate cum

Dus Zakrocki

Gnosis Zakrockie Commanentem Gnosum Zakrocki Vicinum
suum primo per Immissum ad ~~Eundem~~ Residentiam Ejusdem
Gnosi Zakrocki Filium suum deinde per Consortem suam
similiter immissam Certo tempore pro Prandio ad se impe-
trasse deinde recusantem adventum sui Eundem Gnosum Za-
krocki per Solummet Gnosum Paulum Brzeski Eundem
Gsum Zakrocki Domi Ejus invitasse et Eundem secum pro
Prandio ire expostulasse, domumque suam conduxisse ibidemque
Conductum post Prandium finitum facta quodam cum
Eodem Contentione pugna in Cervicem percussisse Laesis-
se diffamasse deinde Honestum Josephum Sartorem
sub protectione Gsor Zakrockich in Gasa Eor Comma-
nentem adveniendo ad Eandem Gasam Concussisse Gnosam
Zakrocka Dominam Ejus in quandam Defensionem Ejusque
Sartoris ad hancce Gasam suam propriam advenientem
et circa Concussionem Sartoris sese Opponentem verbis
despectivis aspere affecisse Virgis castigare promissam
se propallasse Proinde Judicium pro Permissis auxibus
et violentijs non posse Eundem Gnosum Paulum Brze-
ski Poenas evadere Judicium Sententiat Decernen-
do Quatenus Idem Gnosus Brzeski Eluendo hos suos
Violentos Actus et Partis Actoreae Temerarium despe-
ctum Turrim Castri Plocensis Superiorem in et pro
Fra Secunda post Dcam Reminiscere Quadlem in An-
no futuro 1777mo incidenti Ingrediatur Ejusque Sessio-
nem per Spacium Quatuor Septimanarum sine inter-
missione Continuet et expleat nec non in eggressu de
Turri Poenam Quadrupicem Quatuordecem Marcarum
Polonicalium Parti Actoreae ad Manus Gnosi Zakrocki
mariti Coram Officio et Actis Castrensis Plocensis sub Poe-
na Banitionis in Casu Contraventionis circa Maffnem
faciendam tam quo ad Sessionem Turricam quam
Solutionem Marcarum publicanda Solvat et realiter
enumeret Judicio vero suo Earundem Marcarum
per medium in Instanti sub Solito Rigore ex Re-
gro Poenalium extendendo exolvat D P V

Inter Gsum Jacobum Myszkowski Actorem pntr et Mcum Jacobum
Kruszewski Vicenotarium Terrem Zawskrzensem Actorem

personaliter

Personaliter et Meum Joannem Karski Tribunum Trasnen
sem per D. Simonem Radowski Judicium controver
sijs Partium exauditis Licet Comparens Mei Karski Tribu
ni Trasnen Dilationem majoris Principalis seu ex quo
causas in Judicio Tribu Dni Sedricoviens attendere con
tendendo exposuit cum vero Pars actorea in causa pra
ti Decretum Judicij Dñi Cichanen inter Easd Partes Da
ta Ante Dm Sancti Pauli primi eremita Die 13 Januarij
Anno 1744to in Cichanow concessa jam Dilationis ma
joris productum produxit Eademq in causa decundeni
una Dilatio concedi nequit Proinde Amputata Eadem
Dilatione indebite affectata Judicium Partibus expe
rire mandat Tandem quoniam Comparens Mei Joannis
Karski Citati ab Instra Amputatione recedit et Eundem
Principalem suum Condemnare permittit Proinde su-
per Eoq Acto et quidem in Acto ratu Mei Jacobi Kmiezi-
wski Vicenotarij Dñi Sawskiensis in Loco ulteriori
fortis finalis faciendo Executionis Ratione Contraven-
tionis Decreto abjudicationisq aquibus vis expensis
et Solutionibus Summarie indebite per Eundem Actum
disparentem Extensa approbato Decreto Dñi Sedri
Sawskiensis Solutionis Summa Eodem Decreto una cum
Provisione ad Canes adjudicata Item bonificationis
Litis expensarum decernendoq Penalitatis in Acto ratu
vero Jmon Jacobi Myszkowski similiter in Loco ul-
teriori Executionis ratione Solutionis Provisionis ad Summa Centum nonaginta Duor
Aureor hungaricalium pro Armis ex proveniente cum
nec non item Solutionis Summe Viginti Aureorum
hungaricalium Eidq Acto dispareni ad Scriptum ma-
nuale Conscripta dum quoq redeo Solutionis Summe
Viginti Quinque Aureor hungaricalium et Florenor
Decem Polonq cum Provisione ad Canes mente de
creti Dñi Sawskiensis intendendo Mum Kar-
ski Actum disparentem deprasero Mo Kmiezewski
Vicenotario Dñi Sawskiensis exolutis absq Com-
pensationis Damni Sibi met Acto in Robur Causati
irrogandis Penalitatis ac abjudicationis aquavis pre-
tensione per Citatum Formata permittitur Condemna
tio qua Decretq

Publicatum

Inter Sed Pauli Primi

Inter Gnosum Laudum Brzeski Dominum et Labzo Augustinum et Felicem Subditos Actores et Citos per S. Laudum Brzeski Dominum suo et Subditorum suor nne et Dum Franciscum Rogenski Dominum tum Labzo Annam Labzi Bartholoma Cnem matrem Adamum filium Agnetem Labzi Joannis Cnem ads Ipsi delem Abraham Citos et Acto per Eumq S. Roginski suo et successor Subditorum ac Judei Arrendatoris nne pntr Dos Joannem Roginski et Valentinum Zacroski Cits per Eumq S. Rogenski suos et Ejus q Dei Zakroski inne pntr Judicium Controversijs Partium inductis Exauditis Terminos Partium utrarum per anteriora Decreta Eductas per Partes utras q Inquisitionum conservatos decidendo ante omnia Teneri Partes utras q Reponere Inquisitiones in anteriori Judicium suor Cadentia Eductas et Comprobatas idq in hodierni Judicium censet et quoniam reposuerunt Evinde Satisfactione hoc in Lineto adinventa ad Lectionem Reponitas Inquisitionum condescendit Quibus Lectis et per singula Lineta diligenter discussis. Et quidem quo ad Autoratum Gnodi Sauli Brzeski cum Dos Roginskie intentatum Quoniam ex Eisdem Inquisitionibus evidenter deductum est Laborosum Felicem Gnodi Brzeski Subditum Equo Gnozi Joannis Roginsky apud Gnosum Franciscum Roginski in Bonis Brzesie sub absentia dui Felicto in Crimo Domini dui Quento Caudam abscidisse, hacq ex occasione Gnosum Joannem Roginsky circa adventum dui ad Bona Brzesie et Subsantiam suam ibid per Fratrem suum possessam, sumpta notitia de Eadem facta deformitate Equi dui, Ipsimis ad Gnosum Brzeski in tam po tempore messis circa Laborantes homines suos adsantem Equaliter cum Damea et Telopetis ape dendo advenisse mestan dumq tibi de Eoq Subdito Insubantaneam Satisfactionem Omnino requisivisse, de inde Incastino adveniendo in simul Cum Dno Francisco Roginski Fratre suo ante Kodophonium Gnozi Brzeski Eundem Gnosum Brzeski ad Duellandum secum invocasse ad Exeuntem quoq Gnosum Brzeski prodeunte modo primum ex cubili Resurgentem nec dum Vestitum et quod dam turpe et asperum Verbum ad Gnos Rogenskie proferentem per Eundem Dum Joannem Roginski ex Clopeto explosisse et vix non Conjaculasse Globum Ignem in Parietem circa quem Gnosus Brzeski stabat infixum esse postque per Aedes Domus per Dos Roginskinskie reversos esse alio vero Tempore Dum

Franciscum

Franciscum Rogenski cum Snõso Smeski in Via se se Convenien-
do Eund Sũm Smeski ex causa Avene avenibus Impletæ sibi dis
vendita Impedasse dixisse diffamasse, Quocirca pro Eod inconve
nienti et illicito progressu non posse Snõos Rogenski Cita
tos Pœnas evadere Sententiat. Decernendo Qualenus dict
Snõsi Rogensy Eluendo supra expressos animos suos in Recon
ciliationem transgresse Legis Turrim Castri Plocens supe-
riorem in est Loco Pœnæ secundæ post Dominicam Invocavit
Ludũm in Anno futuro 177mo Incidente Ingrediendo
Ejus q Sessionem Curiam Et quidem Snõsus Joannes Rogen
ski Spacio dier septimanar jam vero Snõs Franciscus
Rogenski exhibito assistentia circa Invocationem ad
Duellandum Snõsi Smeski per Patrem suum Eid Patris ac
pro Infestatione et Lesione Sei Smeski Spacio duar septima
narum sine intermissione Continuent et expleant nec non
in Egressu de Turri Snõsi Joannis Rogenski Idem Snõsus Joanne
Rogenski Pœnam Sexplicem Quatuordecem Marcar Polonic,
jam Autem Snõsus Franciscus Rogenski Pœnam Duplicem
Quatuordecem Marcar Polonicalium Snõso Laudo Smeski Cons
Officio et Actis Castrens Plocens Sub Pœna Banitionis circa ma
nifestationem faciendam in Casu Contraventionis pactionum
tam quo ad Sessionem Curiam quam Solutionem Marcar
publicanda Solvãt et realiter enumerẽt. Quo vero ad Actor
tum Snõsi Snõsi Francisci Rogenski et alior Ejus Coactor Contra
Snõsum Smeski instituendum Quoniam ex eis q Inquisitioni
bus Compenitur Snõsum Laudum Smeski cum olim Snõso Jose-
pho Smeski Filio suo ad Brzezatonium Snõsi Francisci Rogen-
ski Autoris advenienda ibid violentias peregisse de raw pen
silem circa Canem ex decapse et retinuisse Snõsum Franci
scum Rogenski dixisse Diffamasse Eundem mutilare quo-
dam modo et se propalasse Sub dictum Ejus et Rogenski ado-
lescentem quodam tempore aliquoties percussisse, Laborio
sum vero Felicem Ejus q Snõsi Brzeski Sub dictum quo Snõsi
Joannis Rogenski apud Sũm Franciscum Rogenski Autorem
in Bonis Smescie per Eund Patrem Ejus derelicto in Adore
Domini sui prævento caudam abscidisse hunccq Equum
deformidasse per quod Causa exhortæ inter Sos Rogen-
skie et Sũm Smeski Dominum suum Contentionis exti
tisse dum et dolummet Snõsum Smeski per alios quosdam
Sub dictos suos bonis Ejus Snõsi Francisci Rogenski Autoris
Caudas abscindere mandasse Quo circa punibili. Eodem Snõso
Laudo Smeski advinvento et dato Inquisitum Qualenus Idem Snõsus
Laudus Smeski Turrim Castri Plocens superiorem in est mo

Tra 2da pt Dñi

Jra 2da post Dcam Labarr Duellem in Anno futuro 1727mo Incidenti ingrediatur Ejusq; Expionem per Spacium Duarum Septimanarum sine intermissione Continuet et expleat nec non in Egressu de Zemi pro duo Delicto Lenam Duplicem Quatuordecem Marcar Polonj pro delicto audem Laborosi Zelicis subditi sui occasionem exorta Contentionis inter Dominos Gbentis postq; id peractum ut Partes agnoscerent pro fuga in Redemptionem Datuitionis Eiusq; pro dumendis Plagis ac pro Incontinentia Ejus Lenam Simplicem Quatuordecem marcarum Polonicalium Enoso Rogeński autori Coram Eisdem Actis subdimittendo quo supra Rigore dam quo ad Expionem Turpiam quam Solutionem Marcar Polvar et enumerat. Enosum vero Valentinum Jakocki Inquisitionibus minime accusatum Judicium sine Panis Libenem mutat DSV.

Inter Enosum Carminum Bielkowski Autorem "et Cid" pdr et Mum Laudum Lubkowski Dapiferum Lucovien Dominum Cid et Aud pdr Et Jaum Casminum Lnzinski Bonor Lempina Administratorem Autorem pdr Jum Labar Adamum Alterum Adamum Paulum Bernardum Simonem Franciscum et Casminum Aggrestem subditos de Bonis Lempino Aud per Mum Laudum Lubkowski Dominum. Enosum Joannem Rosciszewski Camerarium Zemi Plocen ex Officio adibatum per D. Laurentium Lokodnicki Judicium Exauditis Partium Controversijs Citationes Partium utrarumq; sibi abinvicem ad Judicium Suum editas Decidendo Et quidem quo ad Actorem Enosi Casmiri Bielkowski Comparum Laudum Lubkowski Dapiferum Lucovien pro Solutione Summar Lima ducentorum Quatuor Florenor Polon pro Scudecem Verv ecibus disvenditis per Mum Lubkowski judicialiter agnita, alterius alterius Centum Triginta Florenor pro hii mationc Centum Vervecum Mi Lubkowski ppriis Pertus Quadraginta Florenor pro Quibus binis in Bonis Lempino circa Londecusionem de Loscpsione Denudatio relictis Jam ta. Centum Nonaginta Duor Florenor Polon pro diligine Correctorum Duodecim Mensurarum Siccig Zitni dimidiat in Bonis Eisq; Lempino relictis Dum pro Panis Semilibus in his et Bonis cum diligine et praedictis Quibus sub obicitur per Mum Lubkowski detentis absq; pro Bonificatione Legitimum per

Orillatorem Dñi Biedkowski inservientem stante ejus Possessione in Agris Prædialibus Bonor Lempina satar et per rationem Condescensionis de Bonis Dñi Biedkowski per Eund Orillatorem non collectar instituetum Licet quidem Meus Lubkowski Dapifer Ludovien hiematione duor Centum Verveeum ex nexu Contractus Renudanj inter se et Eund D. Biedkowski intuitu Bonor Lempina die 2da July Anno 1725. per Eund Biedkowski debitam reg ad Bonificationem Ejusd hiemationis non tenendum esse infert cum tamen Contextus Ejus dem Contractus nonnisi libera Sarcua propter Verveces quoru non disvendandar precauta demonstrab. Enorus quog Biedkowski cum Meis Lubkowski Ejusd Mi Dapifer Filijs a hiematione supra expressam Verveeum premissam Centum Viginta Florenor Polon composidam esse allegat, ratione vero Liliginis Licet Meus Paulus Lubkowski Eandem Liliginem per Eum Biedkowski benevole in Bonis Lempino relictam et restituere sibi non requisitam proponit cum Vero Eius Biedkowski Vecturas pro recipienda Eadem Liligine ad Bona Lempino per se immissas per Meum vero Exhibitionem Ejusd Liliginis denegatam exindeg per detentionem adusg Liliginis et minutiorem prendendam Dannum causatum esse infert. Et Eo nomine Manifestationem Castren Stolen Dñi Ste post Dñi Transfiguration Christi Die 2da Augusti cong Eund Meum Lubkowski ne detentionis Liliginis per se factam reponit. Unde Judicium Jopiendo premissas Partium contradictiones, propiorem Enorem Casimirum Biedkowski Autorem ad Comprobationem Juramenti prout Ipse Liligo superius expressa per Meum Lubkowski immissionem Vecturarum eve here denegata et prout a hiematione Centum Verveeum Mei Lubkowski Summam Centum Viginta Florenor Polon cum Filijs Ejusd Mi Lubkowski Composuit quog pro Duobus et vera Penzili prout Ipse Duobus Viginti Florenor juste a Meo Lubkowski ad persolvendum debetur admittendo Judicium censet et ad prestandum Rotha Eadem Juramentum in Instanti admittit. Tandem Deoniam Partes in Utrinq Autoratibus contra se abinvicem intentatis mortificando inter se ad Diem hodiernam omnes et singulas pretensiones Composuerunt et Meus Lubkowski Dapifer Ludovien is supersedendo a dictis pretensionibus Autoratu suo comprehensis ad Enorum Biedkowski Formales pro Verveeibus sic dem cum Duobus Viginti Florenis a hiematione Verveeum Duobus Quinquaginta Florenor Polon Enoro Biedkowski in Instanti exolvit Literas vero duas pretensiones Enorus Biedkowski Eidem Meo Lubkowski similiter condonavit Unde Liberis Eidem Partibus pronunciatis a Lubtring Perpetuum Eidem Partibus in omnibus pretensionibus Judicium imponit Silentium D. D. V.

Inter Dnōsum Theodorum Brudzinski Aūs pbr Jandēt duo-
niam Dūs Franciscus Ubysz Citatus Dēnti in Termino dispa-
ret et se condemnare permittit Deinde super eod ratio
ne aliquoties repetita Expulsionis de Sorte Bonor Cast
towo Reinductionisq in Eand cum dando Calculo ac de-
cernenda Canalitatis permittitur condemnatio quae
Dst et Rq.

Publicatum

Inter Mām Mariannam de Krzewskie olim Mūi Jacobi Zon
wski Linerna Plocen Relictam Cntem Vidruam Actri-
cem et Aūs per Dūm Joannem Szczepkowski Dnum pte
Cntēm et Dnōsum Franciscum Krzeszewski Aūs et Aūs
pbr Laborosos Martinum Sarnetem Franciscum
Laudum et Jacobum Filios Dum Simonem Laudum
et Petrum alq adamum ac Albertum de Bonis Kozie-
brody et Matthaeū subditos Citatos per S. Simonem
Rudowski Judicium Controversijs Partium inductis Exa-
ditis Citationes Partium utramq vicissim sibi ad Judi-
cium suum edictas decidendo Quoniam in Causa Dēnti-
antenius Decretum Judicij sui Dra 4ta post Festa Solen-
nia Sacri Pentesten die Vigesima Quinta Maij Anno 1774to
ob Conflagrationem Civitatis Raciąż in Plocko prolatum
injuncta Condescensionis ad Bona Koziebrody in Causa
Dēnti prolatum suum non est Sortitum effectum proin
de in Ordine effectuationis Ejusq Decreti Necessariam
esse denuo Condescensionem ad Fundum Bonor Eorund
Koziebrody Judicij sui aūs Dnōsor Camerariōr Terrestrium
Stolen Captato Tempore Quia Tempestive facienda Avi-
satione de adventu sui Conducendor Reinvenies Quod
Judicium vel Dnōsi Camerarij aūs unus meus Judex vel
Dūs Camerarius multos Partium Accessu sive per qua
cunq Partem Conducendus Condescenderunt de Desolatio-
ne sive Reparatione Bonor Koziebrody Stante Tenuta
ria Locupletione Dnōsi Franciscī Krzeszewski Auctis vel De
perditis Inseminationibus Cunctis q Fundi Ejusq Prāten
sionibus ex Tenuta emicantibus per Partes utramq ad de
clinandam formatis inquires investigabis Inquisitio
nes Juratorias expedies Juramenta exigies Solutione
Summar si provenerint Injunges Bonificationem
Omnimodam qui d Cui et a quo debebitur p standam aspi
ciabis Decretum Antenius in toto exequetur Partesq
Solutionem marcar pro Contravention Dcto Condi adjudicatar
decernet

in Omnibus

in Causis Circumstantijs pro Exigentia Legis justitiæ Terminor et Documentor Partium decidet dis judicabit et moderabitur Quorum vel Cujus Decisioni Partes parere judicatum Lati et acquiescere sub Pœna Banitionis illo in Termo Condescensionis per Judicem sive Officium condescendendum designando super Contravenientes publicanda debebunt et Teneburtur Quida Pœna septem Marcar Polonj Parti per Partem Compensanda Judicio suo toties quoties in Instanti sub solito Rigore solida praxi Juris solvenda D.S.V.

Inter Suam Helenam Uniemyska olim Dñi Francisci Laboni Relictam Cntem Vidvam Actricem pnte et Meos Jacobum Parentem Joannem et Ignatium Filios Chamskie Citos per S. Limonem Radowski Inscriptum Pntem Judicium Exactis Partium Controversijs Citationem Partis Actoreæ coram Stem Citd suum ad Judicandum decidendo Necessariam esse hac in Causa Communicationem Documentor per Partes Utras pro Sequenti Judicior Quor Cadentia exadversata in Pnti Loco celebranda ad præscriptum Legis præstandam censet Termo Conservato.

Inter Mum Franciscum Kawlowski Dapiferum Vicegrodiens Actorem pnte Penillos Rmos Michaelem Lorawski Ejus Nominis Mdzewski Canonicos Cathedrales Ploc. Actum Mum Josephum Laknewski Locatenentem Lieptnt et Judicem Castrens Ploc. Citatos per Eos Penillos Rmum Lorawski Canonicum Cathedralem Ploc et Mum Laknewski Reos et Penillos Rdpnos Mdzewski nomine personaliter. Mum Michaelem Kawlowski Actorem pnte ad Obtinendas a Latere condemnationer Primam in Quindo Bonor Mariæ Virginis pte Decam Conductus Lasche Anno 1766to in Termo Condescensionis per Judicem Terræ Cichens subjudicatus et Notariatus ratione Approbationis Juris Authenticitatis ac decernendæ Canalidatis pro mulgatam ad Actas Terrestria Cichens Delus Strzemecki Vicestus in Octava Festi Corporis Christi Domini Anno Eodem per Oblatam pomeda Actorem in Acie Cichens Vicestia in Termo Festi Nativitatis Sti Joannis Bapte nempe Die 25ta Mensis Junij Anno Presenti ratione Sovidionis a Summa Quinquaginta Aurear Hungaricalium una cum Quida Pœna Decem Marcar Polonicalium adjudicabar

adjudicadas circa Massonem jactam vbrasq; ex Stę Mriæ
Mariano de Malinskie olim Mro Josephi Szawłowski
Colonelli Exercitus Lsonici Relicta Cntis Vidua super
Mio Michaele Szawłowski Dapifero Visogodiæ
Obtentas et publicadas Jenen Eundq; mecum Michaelem
Szawłowski Doctre de Loco Standi Tandem indubitatis ratio
nibus non posse Eundq; meum Szawłowski sibi Constituere
Locum Standi Censet Quinimo Modernamini Judicij esse
dubitante Decernit Judicium Datenus Jus meus Michael
Szawłowski in Constitutionem Loci Standi Sortiat et Le
nam Duplicem Quatuordecem Marcar Solonj Parti
Oriçenti Judicio vero duo permedium Jus Instanti
sub Rigore Pœnæ Bonitionis ex Regno Panalium
extendendo et habere Eundq; ad presens Locum Standi
arbitratur Partibus in Causa Expirini Mandat in Ex
perimento Jenen Perillrm Rdispmum Michaelem Lo
nawski Canonicum Cathedralem Plocensem Satisfacer
Decreto Antenon Judicij dei impunito injuncto Compos
tionis Testamenti Ultima Voluntatis olim Perillris Rdispi
mi Ignatij Szawłowski Canonici Cathedralis Plocensis
per Eundq; Perillrm Rdispmum Lonawski prestandæ idq;
in Instanti Censet. Comportavit Item Perillis Rdnus
Michael Lonawski Canonicus Cathedralis Plocenj Hoc
Testamentum in Originali in Plocko Die Vigesima Prima
Novembris Anno 1775 Confectum Manu olim Perillrm Rdispi
mi Ignatij Szawłowski Canonici Cathedralis Plocenj Testa
toris et Amicor Subscriptum cum Appendicibus Quatuor
Horsive Descriptis in Eodq; Exemplario post Descriptum
Testamentum adnotatis Primo quidem Die Vigesima Octa
va Novembris Anno Eodq; 1775to Altero Die Vigesima Nona
Mensis et Anni Ejusdq; Tertio Die Decima Decembris Anno
Eodq; Quarto Die Quinta Januarij Anno 1776to Datuatis
Omnibus manu Ejusdq; olim Perillris Rdispmi Ignatij Sza
wołowski Canonici Cathedralis Plocenj dicti Testatoris
Distinctum subscriptis post quam subscriptam Compor
tationem Libero Eodq; Perillustri Rdispmo Lonawski Ca
nonico Cathedrali Plocensi in pleneto injuncto Compor
tationis Testamenti superius exarati pronunciato Par
tibus Causam prosequi debet in prosequendo Citationes

Szaw Mic

tam Mgnici Francisci quam Mci Michaelis Szawlowski contra Partem Actam distinctim suum ad Judicium edidas decidendo Licet quidem Mcus Franciscus Szawlowski Actor pro Capatione Testamenti supra de Data expresse Termino suo gtis Cum tamen idem olim Pnus Rndissimus Ignatius Szawlowski Canonicus Cathedralis Plocensis Testator Actorum Patruus Germanus Summis suis in parato existentibus in Suffragium Animae suae et aliis quibusdam Necessitatibus absente Legis Dispositione deducitur Non nisi Summas Primam Mille Florenor Polon. Ecclesiae Szrzenen. ex pendenda provisione pro absolvendis quod Annis Indecem Sacris Missis Alteram item Mille Florenor Polon. ad Altare Sancti Antonij de Padwa in Ecclesia Parochiali Nonzensi similiter ex pendenda provisione pro absolvendis Indecem Missis Tertiam pariter Mille Florenor Polon. ad Masaw Capitulo Cathedralis Plocen. pro Anniversario Quartam similiter Mille Florenorum Polonicalium provincialis Sacerdotibus in Dicecesi Plocensi vetante id Constitutione Annis 1766 vi Eod. Testamento Lega sic Demonstratur Duo circa Judicium quod ad premissas tantum modo Summas Fundationem quandam premissa Constitutione prohibitam denegantes restricte superius exarato Testamento "ac subdata Sub Fundationis" in Literis vero punctis et Contentis qualiter Omnibus Non posse Partem Actoream pretendere Cassationem Ejusdem Testamenti Judicium Arbitratur quinimo ultra premissas Summas Eod. Testamento pro Legali Agnito. Summas Supremas Expressas in Unum pecuniis efficientes Summam duarum Cor Millium Florenorum Polonicalium ~~Testamento Eod.~~ ex pendatione adpraesens subdata provenientes hereditibus Ejusd. olim Pnus Rdissimi Ignatij Szawlowski Canonici Cathedralis Plocensis nempe modis Francisco et Michaeli Szawlowskim Dapijendis Vispogrodzensi decendam Applicat Summam vero Mille Florenor Polon. pro Reparatione Ecclesiae Rosciszewiensis tum et duarum Septingentorum Florenor Polonicalium pro aucturae seu subpaedatione Inventariorum Praepositurae Szrzenensis ex participationis Proventuum per Eumd. olim Pnum Rdmum Szawlowski ex Eidem bonis Praepositurae Rosciszewiensi et Szrzenensi Testamento applicata

Manifestationem de Insubsistentia Ejusd. Testamenti per se factas reponit

dum et alias quavis summas in suffragium Animæ Ejusq
Senilis Admodum Sawlowski et pro solutione mercedis pro
vientium pro Elemosina ac quo dam centum Florenor pro
reparatione Domus Monialium Plocen Ordinis Sancti
Dominici disponendas juxta Obloquentium Ejusdem Testa
menti Convertendas Judicium determinabit. In Ordine
vero ad passeror peragendorum necessarium esse Condecen-
sionem Magnifici Antonij Woznicki Regentis Castren
Plocen Notarij Sub delegati Loci presentis ad Civita
tem Plocko conducendi Lui Mus Notarius subdele-
gatos Capitato Tempore previa avisatione Partium
tempestive faciendas mutuo Partium sumptu Condecen-
das Condecensuum reproductionem Testamenti cupe-
rius Expressitum et comportationem Bonorum vis dis
ptorum ad Causam Orientem spectantium per quem
Competierit præstandam injunget summas per Exe-
cutores Testamenti ad Nexum Ejusq Testamenti Capa-
citas Liquidabit Res mobilis Tatis olim Senilis Adjuti
mi Ignatij Sawlowski Canonici Cathedralis Plocen
Debitas Testamento disvendi disponendas ~~Inscabi~~
juxta Valorem Earundem taxabit et disvenditionem
Earum ad mentem Testamenti per Lud Competierit apigna
bit Solutionem summar ultra dispositionem Testa
mentariam restantium Successoribus Testatoris jur
natura injunget juramenta a quo Competierit exci-
piet Bonificationem Omnimodam Quid cui et a quo
debebitur determinabit Dubia quavis resolvet Par
tes q in Omnibus circumstantijs pro exigentia Legis Ju-
stitiæ et Terminor finaliter decidet disjudicabit et mo-
derabitur Cujus Decisioni partes parere judicatum
præbitur et acquiescere sub Pena Banitionis illo in Termi-
no Condecensionis per avisationem designando super
Parte Contravenient publicanda Debebunt et tenebun-
tur Quida Pena Quatuordecim Marcarum Polonica-
lium Parti per Partem Compensanda Judicio suo tolid
licuit Parti per Partem Compensanda Judicio suo tolid
Jn Justantia sub Rigore Soliti ex Regio Senatus exten-
dendo Loasi Jurisdictionis Solvenda per Executiones Bonorum Partis quor
Executorum Testamentariorum Superstitum ad Latere Executandi sub rigore Supradicti Compulsorialis.
per Dd. Lucum et Manuenum de Dluzniewski Jurium Consulum
Parentes et Primum Burgrabium Civitatis Plocen filium Rudo-
wskie actores et citatos per Suum Syndicum Simonem Rudowski

Rudowski filium suo et Parentum suor nne prth, LL Lectum
et Elisabetham L Mathie Centum citatis per Eunc Ensium
Simenem Rudowski Gnozes Antonium Rudowski Dominum
Laurentium Sulmski famulum atq LL: Bartholomeum
Parentem Mathaum filium Dutais Jezembiskie nec non
Stephanum de Bonis Niemczewo subditos citatis et actis
per Eunc Ensium antonium Rudowski suo et Eorum
subditorum nomine prth Judicium Instando antenon
Decreto Judicij sui finientis Repositurus Ingrizitionum
huius Causa inter Medemus Partes prelato repinant Partes
Ingrizitiones prte antecitis Judicijs suis Dubius Innatenti
et quenium repesuerunt, Proinde ad Lectionem Earundem
Ingrizitionum se se lentulit Quibus Lectis et per singula
punta Examinatis et gridem quo spectat alteratum
GG Luca et Manannam Dtuzneuska Coniugem Parentum
et Simenis filij Rudowskich Con GG Antonium Rudowski
et Laurentium Sulinski nec non subditos ejusq S. antonij
Rudowski Institutum Signidem exejs Ingrizitionibus Dictus
G. antonium Rudowski citatis Circa matrem Commorando
Cquis suis multotius alteri Damna infrumentis Intulisse
Laboriosam Mariannam citis, absq ulla ratione Conuisse
Canem unum Vitulo ex Bombarda Interfecisse alterum
Canem suis Canibus Concitasse et per hanec Concitationem
exhulare Causasse, nec non tres vitulos citis pregnes
similiter Similiter Canibus Concitatos tamen non nocive
morsu Canum tactos exhibisse, Sepimentum suum Circa
hortum vinatum pergred multa Damna actoribus Infere-
bant, ad regnitionem Eorum citis reparare nolusse
quinpotius Eadem Sepimenta adhibitis suis subditis
Consulto Evertisse perinde Damna majora Causasse
L: Elisabethi L Mathiei Centi, unum Vitulum alte-
rum vero L Hedwigi, L Alberti Centi, ex bombarda Inter-
fecisse, citis multotius Lesisse, Eenerem prostituisse Eum
vero per Ensium Sulinski Certo tempore LL antenium
et Josephum Concussisse ac Barbaram L Fernfabri
Centem oppressisse, et Conuerberasse Deinde, GG Lucam La
rentem et Simenem filium Rudowskie citis verbis asperis
increpasse, et in Duellum Lege vetitum provocasse, et postea
H ac porcum unum Juvenem nec non tres anseres,

per a

per Laborios vere, Bartholomeum et matheum Equos
in Prata ad de nocte Consulto impulisse Cum Prato de pabulisse
et in parte Eadem Prata Confalcastrasse et modicam partem
feni intercepisse, per Eundem met L Bartholomeum
Equum in oppido Drobin Incus Luce Rudowski ad
in Ecclesia in Devotione die festiva Cultui Temerarie
ejugasse et in Eodem nesciu quorsum deseripsisse Dein
per Ll Matheum ad Incus Rudowski Parentem Lucisse
et Disheneraise, Damna plurima tam per Deminutiones
per subditos Intulisse Satisfactionem De subditis Damna
Inferentibus ad requisitionem ad ministrare remisse,
Unde propremissis Progressibus Limitibus Ejus Ll Antonio
Rudowski et subscripti Cum Laborios Bartholomeo Parente
et matheo filio subditis adinventis Decernit Judicium Luce
Jenus Idem Incus Antonius Rudowski et Laurentius Sulmski
Turrim Superiorem Castri Plocen metpro Jena Secunda
post Dm Remanere Quadlum annu futuro 1777mo
Ventura Ingredia ejusq Sepienem et quidem d. Antonius
Rudowski per Spatium Unius Septimanæ Jam vero Incus
Sulmski per Spatium Duarum Septimanarum Continuand
et capiant, nec non in exposu de Turri, et quidem Incus
Antonius Rudowski Jam pro Delicto sui quam proincontinenta
subditorum panam Duplicem Quatuordecim marcarum
Polonicalis Jam quoq Incus Sulmski panam Duplicem
Quatuordecim Marcas Polonicalis Incus Rudowski Parenti
Ceram officio et actis Prout Plocen sub pena Banitio
nis Circa manifestationem In Casu Contraventionis faciend
publicanda Judicio suo pro medium Ministranti sub
solito rigore ex registro panarium extendendo Solvat
Jam vero Supratens Ll Bartholomeum Parentem et Ma
theum filium quemq triginta fustibus ante Cancellariam
Prout Plocen per Mentem quemlibet in Suo Ingressus in
Turrim Custogandos Judicium Sententiat, pro quibus Re-
mendis de ipsis penis Idem d. Antonius Rudowski
sub Simili rigore pene Cautionis Stature Debebit
ac tenebit Quo vero ad actoratum Incus Antonij
Rudowski et Laurentij Sulmski Conq Incum Lucam
Rudowski ac subditos ejus Institutum Avenium ex Spe
Inquisitionibus Competit Incum Lucam Rudowski

Pervenit

Carentem subditum gwendem J. Antony Rudenski progenitorem Pascuij Liberis Concepisse per hancce Concepcionem morbum ejdem subdito per aliqvod tempus Causasse Invencam Imo Antonij Rudenski progenitorem ejusdem Imo Lucae Rudenski Canibus Concitatis et per eosdem Canes morsibus Lesum et inde exhulatam extitisse milly Imo Subinski Imo Antonio Rudenski Inserviendum et Brasisse cujus J. Antony Rudenski aliqvod Julcus Inventarys J. Lucae Rudenski depastos esse, per L. vero Elisabethem et L. Matthiae Coniuges Imo Lucae Rudenski subditam bines parcellas subditi J. Antonij Rudenski proximos interfecisse, et pro usu suo Convertisse alig per easdem subditam, Matrem J. Antony Rudenski Lesisse dissemulasse Proinde pro premisso per gressu Punibilibus Tam Imo Lucae Rudenski dominio gram cujus L. Elisabethe et L. Matthia Coniuges admissos et qvidem dominum non nisi panis Crumenalibus subditam vero personalibus plectendos declarari, nempe subditam ante Cancellariam Cond Loci per Mulctam qvinis vigintj Vigijs ~~Castigandam~~ in gressu in Tumultu cujus Imo Antony Rudenski Castigandam statuit pro qva Sumenda penalitate Idem Incolus Lucas Rudenski Tam L. Elisabetham statuere tenebit. Nihil ominus ~~Decernit~~ Judicium qvatenus Idem J. Lucas Rudenski penam Duplicem qvatuordecim marcarum Polonicalis ejdem Imo Antonij Rudenski in Imo Suprascripto solvat faciendo, est premissa Sub pena Banniturni illo in Imo Coram Officio et actis Cond Loci circa manifestationem in Casu Contravencionis faciendo publicanda. Damna vero per Partes sibi illata vicissim sibi illata Damnis Compensanda Determinat Decreti praesid Vigore. Judicio vero penam simplicem qvatuordecem Marcarum Polonicalis solita Imi praedi

Inter Nobilem Josephum Wagrodzki Succamerarium Zarecimen et Chwelthun de Nowowiesse parte ex Nobilem Ignatij Wepd Dapifer Sieradien Secundi ad praesens vothi parte ex Coniugis ad per J. Andream Olszewski Inscriptum Plem potentem et Illustrem Nobilem Thomam a Nowowiesse Venatorum Visoregem et ex eadem Terra Visoriae ad Comitia Generalia Varsavien Electum Nuntium per J. Simonem Turowski Tandem

Causa

Causa presens ex quo Illustro Meus Nowowiejski Nuntius
mecum Commilijs regunt ~~suspendit~~ ad sequend Terminos
Judicuer presens ex alternata in Plenisso Celebrand Suspen-
dit &c.

Inter Mcam Barbaram de Morawly ad M. Ignatij Nowowiejski
venatoris Vxorem relictam Antem viduam ciusd per Ewam
Sigismundum Skwarski et Illustr M. Thomam No-
wowiejski Venatorem Vxoris et ex Earl Terra ad Comitia
Generalia Varsavien clectum Nuntium Citatis p. Ar-
draeum Olszewski Tandem Causa presens exquo Jll.
Nowowiejski Nuntius mecum Commilijs pronunc reperit
ad Sequend Judicium Suor Dnor ex alternata in Plenisso
Celebrand Suspend &c.

Inter Dnos Joannem et Ignatium de Sawęckie Invicem Cogn
Sawęckie Actores per Dnum Stephanum Brudzinski
Inscriptum Plenum. et Dnos Franciscum Zarzba et
Antonium Koszczyckie Cittos per P. Petrum Rudowski
Et quoniam Dnus Josephus Sawęcki Cittus Plenti in
Termino disparet et se condemnari permittit, Proinde
super Eod Citato disparente ratione Relevationis Lu-
pesdam Decreti Condlis in Fundo Bonor Borowno No-
bilium Inter Dnos Brudzinskie Cogn ab una et Dnos
Sawęcki disparentem ac alios pte abaltera per Offm
Camerariale ad quandam Obumbrationem protracti quo
relevato Solutionis Summa Dotalis ex Precio Unde-
cim Milium Florenorum Polonor pro sorte Bonor Borowno
Condictato Actricem Concernentis cum petitione peri-
rientis permittitur Condemnatio quod D. Rei et Rcus Com
parentes Suspendit Causa ad Convictoriam disparentis Termino Conservato
Publicandum

Inter Dnosum Lucam Cieslinski Burgrabium Cas Dnor
Plocen Ado pntr et Perillum Dnum Matthiam Rati
borski Canonicum Cathedralem Plocen Cittum per Dnum
Paulum Zolkowski Judicium Citationem Partes Actoream
cum Rem Cittam suum ad Judicium edictam de audiendo Con
troversijs Partium inductas exaudiri Recipiam et ad-
citationem Perillus Reverendissimi Delicis Cieslinski
Canonici Cathedralis Plocen ad Causam idq

pro sequente

Pro sequenti Judiciorum suorum Cadentia ex alternata in Plonsko celebranda, pro quo Termino Perillus Rndissimus Mathias Rokitnicki Canonicus Cathedralis Plocensis ~~pe~~ Cittus personaliter comparere obstringitur Termino Conservato, per Partem Citatam subsequendam Censet.

Inter Gnosum Valentinum Drozdowski Actorem et Citt. pntr et Illrm Admdm Rdum Antonium Parochum Drozdoviens et Gl. Paulum Fratres inter se Germanos Lenczewskie tum Mcum Josephum Ubysz Venatoridam Plocens Cittos et Actores per Adm Rdum Antonium Lenczewski suo et suprascrorum Actt et Citt nne pntr Illrm Adm Rdum Jacobum Drozdowski Praepositum Dziektarzevien et Joannem Drozdowski Citt et Judicentes per Eund Gsum Joannem Drozdowski suo et Illris Adm Rdi Drozdowski nne pntr Judicium Citationes Partium utrarumq suum ad Judicium editas Decidendo Controversijs inductis Exauditis Suspenso toto negotio necessariam esse Condescensionem Gnosorum Camerarior Terrestrium Plocens aut unius ex Eisd ad Bona Drozdowo Podawce Captato tempore pvia Avisatione Partium tepestive facienda Conducend Qui Gsi Camerarij aut Unus ex Eisd ante Omnia Comportationem Documentorum Causam psentem evincentium per Partes utrasq pvia Comprobatione juratoria pstandam injunget Solutionem Summar cui et a quo debebitur et si juste provenerit assignabit de ademptione Fundor proprietateq Eor tum de violentijs Damnis et injurijs Inquiret investigabit Inquisitiones si necessitas postulaverit expediet juramenta excipiet Poenas super quo interesset extendet Dubia quaevis discuti et Partes q in Omnibus ~~et~~ Circumstantijs et Praetensionibus nihil intactum relinquendo pro exigentia Legis Justitiae Terminor ac Documentor decidet disjudicabit et moderabitur sive decident disjudicabunt et moderabuntur Quorum vel Cujus Decisioni Partes parere judicatum pati et acquiescere sub Poena Banitionis illo in Termino Condescensionis per Officium Condescensurum designando super Parte Contraveniente publicanda debebunt et tenebuntur Luita Poena Septem Marcar Polonae Parti per Partem Compensanda Judicio suo totiq In Instanti sub Solito Rigore per Partem utramq Praxi Juris Solvenda DPV.

Actum in Bilsko in Terminis Communibus Terrestribus Districtuum Bilscensis Simul et Plocene vigore Legis in Diem hodiernam Incidentibus Feria Secunda Ante Fm Sanctae Agnethis Virginis et Martyris proxima Scilicet Die Vigesima Mensis Januarij Anno Domini Millesimo Septingentesimo Septuagesimo Septimo.

Coram Mei Ignatio Francisco Junosza in Worowice Roseiszewski Judice Joanne a Gumowo in Utraq Krasniewa Gumowski Subjudice Francisco a Ciołkowo Ciołkowski Notario Fmbus Plocene.

Inter Mcum Thomam Pocillatorem Raciążiene Roseziszewski Acto pster atq Gsum Lucam Sielski Cito et Acto pster Licet quidem Gsus Lucas Sielski Citatus Mcum Roseiszewski Pocillatorem Raciążiene Acto respectu Detruncationis Arbor in Borra Bonor Rumatowo Divisorioq suo quodam excidere Objecto Partem Actoream Convenit et Eunc Actoratum Suum Cum Actoratu Intuitu Circumscriptionis ex Parte Mei Roseiszewski Actoris Conc se Intentato Combinasse intendit Cum tamen Causa Respectu Circumscriptionis Honoris Moram Non patiens Suum Cursum Justitiae habere Debeat Cum Alia Fundi Pretensionis Causa Combinare Negit proinde Judicium Actoratum Gsi Sielski ex Inferiori propria Inscriptione promovendum determinat in Acto ratu vero Mei Roseiszewski Principalis Actoris Contra Gsum Sielski Intuitu Circumscriptionis promoto Judm Partibus experiri Mandat in Experimento Judm decidendo Cionem Partis Actorae Zoniam supraseripto M. Roseiszewski Pocillator Raciążiene in suo Actoratu Circumscripti Honoris ad expurgationem Sui ab Objectis Inquisitionem Instantaneam exposcit et testes suos Statuit Pars vero Citta in Objectis persistit

Proinde Judm Inquisitionem Parti Utriq instantanee Educen
dam Censet et additur Mlis Judicij ad pronuntiandum Super
Incorruptionem Testium Juramenti Rotham Tandem Supra
scriptae Partes Judicialiter hocce Juramentum praestiterunt
proinde Judicium Sententiat Quatenus Interrogatoria Con
scribant et Sibi ab invicem Communicent, Testes Inducant
Inquisitiones Instantanee Educant Conscripserunt Interro
gatoria Sibi Communicarunt Testes Induxerunt Inquisi
tiones Eduxerunt post quas Eductas Judicium ad Lectionem
Earundem Condescendit Quibus lectis Inquisitionibus Matu
raq Deliberatione per Omnes Circumstantias perpensis
ac Trutinatis. Tandoquidem Judicio Suo Sat Luculenter ex
praemissis Inquisitionibus Constat Mcum Thomam Rosci
szewski Pocillatorem Raciązienę Acto ab Objectis Gsi Lucae
Sielski Partis Citatae per Mcionem Coram Actis Crenę Plocenę
Feria Quinta post Fm S. Martini Pontificis scilicet
Die Decima quarta Mensis Novembris Anno 1776
in Puncto Expectationis Cum Scolopetis in Divisorio Sylvae
ac si ad Citatum Spectanti a Parte Citata Contra Acto
facto plene Expurgatum esse Nec aliquem Progressum
ad praemissam Sylvam Controversam, Cum Armis Quibusli
bet Perfecisse Non Nisi Amicum Vicinum pro desinenda
Nimia Exsecatione Ejusdem Sylvae Gsum Bartolt Cum
Persuasione ad Gsum Lucam Sielski Citatum Superimi
sisse Partemq Eandem in Suis Objectis Non deducentibus
Succubuisse Exindeq Mcione Superius de Actu exarata
Mcum Thomam Rosciszewski Pocillatorem Raciązienę
Actorem Personam Dignitate Pllus Plocenę gaudentem gra
vi Objecto Circumscripsisse Quo circa Studendo Justitiae et
Equitatae pro Ejusmodi praecipitanti Ausu Partem Citatam
non posse evadere Poenas personales et Crumenales Judm
Statuit Decernendo Quatenus Pars Citata ut potest Gsus
Lucas Sielski Turrim Castri Plocenę Superiorem in et
pro Feria Secunda post Festum Sanctissimae et Individuae

Trinitatis

Trinitatis in Anno presenti Incidente ineat, Ejusq Sessionem Turricam per Spatium Quatuor Septimanarum Continuet et expleat Nec Non in Egressu de Turri Vadium Capitaneale Simplex Parti Actoreae ad Manus Sub Poena Bonorum tam quo ad Sessionem Turricam quam Solutionem Suprascripti Vadij Coram Actis Crenae Plocensis in Casu Contraventionis Circa Mationem faciendam publicandam Judicio vero Suo Medium Vadij Simplicis Sub Scorrivo Rigore ex Registro Poenalium extendendo Solvat et realiter enumeret, Mationem vero Quo ad Punctum Objectae Expectationis Cum Selopetis his in verbis non tangendo Interesse Silvae ad primam Requisitionem Partis Actoreae Eliminandae Judicium habere Vult et Declarat D. P. Vigere.

Inter Sneum Thomam Rosciszewski Pocillatorem Raciaziensem Acto et Cito pltem et Gi Lucam Sulski Citrum et Acto pltem Controversijs Partium Exauditis Judicium Decidendo Cionem Partium Utrarumq Suum ad Judicium edito Quoniam Causa presens Intuitu Apropriationis Silvae in Fundo Bonorum Ramuttowo existentium Suo in Judicio vertitur Quae sine Condescensione decidi Nequit, proinde necessariam esse Condnem in Fundum Bonorum Ramutowo Judicij Sui Aut Gsorum Camerariorum Trium Plocensium Captato Tempore Conducendorum adinvenit Quod Judicium Sive Officium Camerariale aut Unus Mcus Judex Sive Camerarius Condescensuri Ante Omnia Compertationem Documentorum Proprietatem Sylvae et ad quem Spectare debebunt enucleantium Pcia Comprobatione Juratoria Demandabit Quibus Compertatis de Proprietate Sylvae Damnis Injurijs ac violentijs Inquiret Investigabit Inquisitiones Expediet Juramenta Ubi ne asse erit Excipiet Bonificationem Excisionis Sylvae

Cui

Cuj et a quo Competierit et si juste debebitur decernet
Partesq in Omnibus et Singulis Praetensionibus nihil in
factum et irresolutum relinquendo pro exigentia Legis Ju
stitiae Documentorum ac Terminorum finaliter decidet Disju
dicabit ac Moderabitur Cujus Decisioni Partes parere et
acquiescere Judicatumq pati sub Poena Bonorum illo in
Termino Condnis super Parte Contraveniente publicanda
debebunt, Luita Poena Septem Marcarum Polo Parti per
Partem Compensanda Judicio suo totidem Inmistanti
solvenda pro quo Condnis Termino Partes quos Voluerint
et Negotium poposcent, adcitent, adcitandi sub Rigore
quo supra Comparere tenebuntur D. P. Vigore.

Inter Mcum Thomam Roseiszewski Pocillatorem Raciaziensem Actor
pster et Infideles Marek Jozwowicz Abracham Jakubowicz
Wulf Anzelowicz Leman Abrachamowicz ac Contem Ejus Ma
rek Lewkowicz Mosiek Herzkowicz Tyszel Markowicz Lewek
Gutmanowicz Nec non relictam ac Successores Ott Jaiek Szym
kowicz Matus Saja Judaeos et Mercatores Plocenses ac Totam
Synagogam Judaeorum Plocenses Citros per Gsum Josephum Pempich
Controversijs Partium Exauditis Amputata praetensa per Partem
Citatam Dilatione Majoris Indebite assecutata Partibus experi
ri Mandat in Experimento Ulterioribus Controversijs Partium
Exauditis Siquidem Pars Citata reproducere Quietationes in Parte
super hanc Summam pro Cujus solutione Pars Actorea
agit pro sequenti Cadentia Oscert et Concedendam Dilatio
nem reproductionis Quietationum exposcit proinde Judm
pro sequenti Judicio suo Cadentia in Plocko ex Alter
nata Celebranda reproductionem Quietationum Determinat
quas Quietationes sub sucubitione in Causa pro Termino su
perius exarato Comportare Pars Citta tenebitur J. C.

Inter Mcum Josephum Szczyt Succamerarium Sacrae Regiae Matis
et Talarum Matusiewiczowna Invicem Conjugas Actores per Gsum
Paulum Zoltowski Inscriptum Plenipotentem. Et Quoniam Mcus
Venceslaus Matusiewicz Colonellus Exercituum Magni Duca
tus

Quesby Litvania Citatby presens in Jus Dispanet et se Condemnare
permittit proinde super eod Cito dispanente in Lucra Ultimaria
forby faciendo Executionis ratione approbationis Divisionis
inter fratres Constitute Lesationis Summe ac decernend de Bona
Citaby Cassationis Mandatum per Partem Citatam illatas per
mittitur Condemnatio, aut decernitur addatur et remittatur

Publicata

Inter ~~Mcum Josephum Stanislaum Dobrinen Mathiam Rostocki~~
Mcum Josephum de Wendy Dom Mri Josephi Karski Vice
Palatini Terre Dobrinen Contem Felicitatem Victricem Actricem
per Jsum Paulum Zoltowski Inscriptum Plenipotentem et Meos
Honorarium de Karskie alty Hipolitum Dobrski Juvicem Conju
ges Citatos per Mcum Franciscum Dobrski Meum Antonium
Karski Vice Palatinum Terre Dobrinen Citatum per Jsum Joan
nem Szczukowski Inscriptum Plenipotentem, Meos Felicem Mi
chaelem Xaverium Vincentium Barbaram Cunegundim et
Felicem Virgines Innuptas Karskie Nec Non Mcum Alber
tum Karski Dapiferum Dobrinen Supranominatos Meos Kar
skich Patruum Citatos per Jsum Nicodemum Szwarski
Jenerum Comparentem a Meo Antonio Karski producente Plenipo
tentem minstanti et quoniam reproduxit Proinde sufficienti compa
rutione edicto Partibus experiri Mandat, in Experimento et
Quoniam Comparens Mri Antonij Karski Citati a Comparitio
ne recedit et Eumq Meum Karski Principalem Suum Conde
mnare permittit Proinde tam super Meo Antonio a Cujus
Comparitione Comparens recessit quam Meo Ignatio in Juridicis
actat Disparente Karskie Citatis in Lucra Ultimaria Forby
finalis cum Indilatis faciende Executionis Ratione Solutionis
Summar Una Cum Provisionibus proveniens permittitur
Condemnatio et pro percyenda Executione ad Camd remittat

Publicata

Inter Jsum Sabba Szczuroski Actorem et Jsum Michaelem
Przyluski Citatum Controversijs Partium Exaudita
Decidendo Civem Partis Actoreas Summam ad Judicem Ecclm
vando qi dom Pars Actorea Scriptum Cambiale De Data

Ga

Eod. Die Vigesima octavis Anno 1774 bis in Stacio per Dnum Michaelem Przepiorki in rem actoris Super Summam Viginti Aureos Hungaricales juxta prescriptum Novelle Legis. Datum sub ad reponit Quigidem scripto ea Contravencione in Eno Solutio ni Dpto Manifestatione Coram Actis Crene Plocen Feria tertia in Vigilia festi Nativitatis Domini Nostri Jesu Christi Sub Vigesima quarta Mensis Decembris Anno Millesimo Septingentesimo Septuagesimo quarto Servando Legem descriptis Cambialibus et Statutum Lobulatis. Proinde Insistendo scripto Eos Cambinali Immatura Tempus Coram Intibus Partibus Judicium Decernit Quatenus Summam Suprascriptam Viginti Aureos Hungaricales scripto Actoreo dicto Expensam una Cum Provisione a Dato Tempus prefixi Solutionis ad Tempus Resolvendi Summa in eo Feria secunda post Dnm Cantate Paschae in Anno presenti Judicem Parte Actorea Consentiente Coram Actis Crene Plocen Sub Pena Bris in casu Contraventionis Circa Mandatum Executionis publicandi Qua Parti Actoreo Pars Cita Solvat et realiter Numerare in Eius vero Contraventionis scripto Cambinali ac Pene Legis Penam Simplicem Quatuordecim Marcas Polonicales Parti in Eno Satisfactorio et Sub Vigore Eos Judicis Sui ex re Legis Semi Ducas Marcas Pol. Sub Secundo Vigore ex allegata Pena aliquem extendo ibiq. Solvat DSuigere.

Inter Nicum Stanislaum Rozycki Actorem pte et Bros Lucam Mostowski et Sigismundum de Mozyce Mozyc Reos Judicem Conjuges Citatos et Judicem per Quem Adalbertum Dominici Controversiis Partium Executio Decidenda Unum Partis Actoreo Quandoquidem Pars Actorea pro Comparatione Contractus primitivi Instituti Bonorum Actorum de Zagoty Cum attinentijs Circa festum Exaltationis S. Crucis Anno 1776 Conscripti Manibus Contrahentium et Peritorum Eorundem Coram Dnis Paulo Ko Castellano Plocen Subpti Circa quem Contractum Summam Decem Millium Florenorum Polonicales Pars Actorea in Termino tenutam Pars Cita Enumerare Pecuniam in Judicio Partem Citatam Convenit Subalternum Contractum post aliquod Debatum Judicium Interlocutorio esse allegat et Eundem Obligo ere Manifestatione

accepted

Acquam recusâ Pars Citata Bona, Pars vero Actrix Summam
ab invicem a se rehabere Judicialiter Inferunt, Ad finem Judicium
suspenso toto Negotio Necessariam esse Condescensionem Judicij
Sigi aut Ipsor Camerarior Omnem Diligentiam in Fundum Bonor Jac
gotij et Aliorum ad pertinentium si et pro Feria Secunda p.t
Dñi Cantate in Anno Ipsorum Incidens, Conducendo ad eadem venirent
Vbi Judicium hoc Officium Camerariale aut Alius May Judex
Dive Camerarius Mutuo Partium Sumptu Condescenderit, Ante
Omnia Computationem Contractus primitivi Circa quem Sum
me Arendatrix Emolumenta fuerint, et Pars Actrix pro Com
putatione Ejus agit tum et Alia Documenta Proventuum
Ipsorum Bonorum enucleantia pro Computatione Arendatrix
Demandabit Litibus Computatis Calculum de Proventibus exi
bit Legalitatem Contractuum ac Dubio goreris Cognoscet
Resolvet Consulet vel approbabit Summam ex Calculo ad
inventam et Summa in Arendam exposita Detruncabit
et Li aliquod pro Decisa Patuerit aut Superestaverit Solutio
rem Ejusdem Summe Non Extenuante Seu Superrecepte Alia
Cum Provisione Decernet Penas Respectu Elusionis Alia
Sigi Partis Justa Qualitatem demerita Si Juste Debelitet irroga
bit Inquisitiones expediat Juramenta ubi necesse erit attentis
bit Partes in Omnibus et Singulis Mutuis Pretensionibus
nihil inlactum Relinquendo pro Exigentia Justitiæ Instrumen
Documentor finalitet Decidet Dijudicabit ac Moderaliter
Cujus Decisioni Partes Parere et acquiescere sub Pena Bnis
illo in Instr Condnis Super Punite Contravenientis publicande
Debebunt cujus Pena Valuit decem Marcas Pole Part
per Partem Compensanda Judicio huc Actis ad Utrag
Partis Solvenda pro Quo Condnis Instr Partes Jeos Volueriat
et Negotium Disponscerit et dixerint Exequendi
Sub Rigore quo Supra Comparere teneburtz D.t Vigore
Ipsi Joannem Dorohoski Thesaurarium Plocen Actricem in
Alium Joannem Dorohoski Thesaurarium Plocen Actricem in
Bonis Zagroba et Zegrotka Nibard Modernum et Jam Actæ
Ipsi Antecessorem Hæredes Actricis per Jam Paulum
Jaroszewski

Nihil

Volbroti Inscriptum Omnipotentem et Jesum Joannem Jarosze[wski]
C[ivi]t et Acid pleb[eo] Jos. Michaelem Przedpełski et Victoriam
Jerioska primi Ord. S[ti] Antonij Jaroszewski Secundi cognomi-
nat Judicem Conjuges Victricem et Matheum Franciscum Joan-
nem Stanislaum Thomam et Justinam Jaroszewskie Prio-
gnos et Privignam Filios et Filiam Civ[es] per Eundem Jud[icem]
Michaelem Przedpełski suos et Eorundem Comitis ex Privignor
suor Nre pleb[is] Controversijs Partium Evocatis Decidendis
de Causis Partium Coram per Decretum Judicij sui de
Acta Ejus Jud[icia] Relat[a] per Nos S. Michaelis Archangeli Lustrat
Die vigesima Mensis Septembris Anno Dni Elapso 1776.
Inter S. Joannem Jaroszewski ab Una et Succurs Ord. S. An-
drej Jaroszewski Parte ab Altera in Plocko pro tali S. Jo-
annis et Theodori Jaroszewscy Successibus Ord. S. Andrej Ja-
roszewski pro Tutoribus assignati esse Dedicuntur. Ci in
Compensationem Jeiusq[ue] Causae et Jnos non Intrant Proinde
Necessariam esse Adcitationem per Meum Dzięb[o]ski et Jesum
Adamum Jaroszewski Partem Actoream Eorundem Tutorem
Successibus Ord. S. Andrej Jaroszewski assignator pro
sequentibus Judicij Suos Terminis Judicium Cenet S.
Inter Reverendum Dnum Franciscum Matuszewski Canonicum Ca-
thedralem Plocens Bonor Otolino Pardem Act per Jesum
Paulum Zolkowski Inscriptum Plenum Venerabile Capitulum
Collegiatae Plocens Civ[itatis] per Illustrem Dnum Valen-
tinum Rzechowski Canonicum Ejusq[ue] Collegiatae Plocens Suos
et Ejusq[ue] Capituli Nre pleb[is] Literi Compassentionalis
Dnum Matuszewski Archidiaconum Plocens produce
Plenum et Dominam Non produxit Proinde Judicium
Partem Citatam liberam Expectans fuit et pronunciat
Decreti Sequentis Rigore.
Inter Meum Josephum Gabrzewski Locumtenentem Siepnens Act et
Civ[itatis] pleb[eos] Meos Bartholomeum et Petrum fratres Germanos
Veniferi Lowkrens tum Marianna de Malanowskie

Ot

Ott Mci Michaelis Zakrzewski Vexiliferiae Zawskrzenae Veli
ctam Contem Viduam Matrem Joannam et Susannam Fili
as Zakrzewskie Cittos et Actores et Quidem Velictam Contem
Matrem Suo et Filiae Suae Nne pltes Mcos Stanislaum
Kuczkowski et Petronellam de Ostrowskie primi Ott Mci Fran
ci Zakrzewski Venatoris Zawskrzenae Secundi ad praesens Voti
Invicem Conjuges Citt Actores per Eunae Meum Kuczkowski Ma
ritum Suo et Contis Suae Nne pltes Judiciam ad assecta
tionem Mci Bartholomaei Zakrzewski Vexiliferiae Za
wskrzenae et Consensum Partium Utrumque Causam praesenti
pro sequenti Judicio Suo Cadentia rejicit Trnd C

Inter Meum Petrum Cieszewski Vexiliferiae Haliciae Actd
pltes et Quoniam G. Josephus Koskowski Dictus Diedic
Citt praesenti in Trno Disparet et se Condemnare permittit
proinde Super Eodem Citto Disparente ratione Non Solu
tionis Summae Cum Provisione ab Eadem provenienti permit
titur Condemnatio et pro peragenda Executione remitti
tur

Publicatio

Inter Meum Josephum Smolenski Camerarium Trem Ro
sanenae et Agnethem Grabianka Ott G. Joannis Grabia
Burgrabij Crenae Plocenae Filiam Invicem Conjuges Actd per
Maritum Suo et Contis Suae Nne pltes et Meum Jo
sephum Jezewski Exercituum Dni Regiminis Equestris
Vice Colonellum Cittam per G. Paulum Zoltowski In
scriptum Plenipotentem Controversijs Exauditis Judicium
Decidendo Cionem Partis Actoreae Quoniam Eadem Pars
Actorea Inscriptionem Authenticam Coram Actis Crenae
Plocenae Fra Sexta in Crastino Festi Nattis S. Joannis
Baptae Scilicet Die Vigesima quinta Mensis Junij
Anno 1773tio Super Summam Duorum Millium

Quingentorum

Quingentorum Florenorum Polonicalium ex Bonis Ktaki profectitiam per Partem Citatam in rem Actoream recognitam pro Jure petendi Suo in Judicio reponi proinde Insistendo Ejus Inscriptioni Judicium Decernit Quatenus Suprascriptus Mi Josephus Jezewski Exercituum Rni Claviae Majoris Vice Colonellus Summam praemissam Duorum Millium Quingentorum Florenorum Polon ex Provisione pendenda Officio se Inscriptam in et pro Crastino Festi Kattis S. Joannis Baptae in Anno praesenti Incidenti Coram Actis Crenae Florenae Sub Poena Bannis in Casu Contraventionis Circa Manifestationem faciendam publicanda Salvis tamen Quietationibus de Provisionibus in Termino Satisfactorio reproducendis et per Partem Actoream acceptandis Praevia Locatione Summae Originalis Uti Consortialis Parti Actoreae Solvat et realiter Enumeret Lustra Poena Septem Marcarum Polonicalium Parti in Termino Solutioni praefixo et Sub Rigore Eorum Judicio Suo totiens Instanti Sub Seorsivo Rigore ex Regestro Poenalium extendendo Solvenda Decreti praesenti Vigore.

Inter Gnosos Thomam Patruum Dionisium Franciscum ac Adamum Filiastros Strusienskie Acto per Eundem Gnosum Thomam Strusienski Patruum Suo et Filiastrorum Suorum Nno pltter et Gnum Mathiam Kurowski Citto personaliter Teneri Docere de Termino et Contentis Partem Actoream ~~[illegible]~~ Actoream partem Citatam et quoniam non docet proinde Partem Actoream Non habere Terminum Judicium Sententiat

Inter Mcum Thomam Rościszewski Posillatorem Racią-
zienę Actorem pntr, Et Quoniam Gnosi Thomas Hubicki et
Marianna Dzieżeńska Cges Cito Presenti in Terno dispa-
rent et se Condemnare permittunt Proinde super
Eisq Cito disparentibus ratione non extraditionis
Labsae Cunegundae Labsi Josephi de Bonis Barciko-
wo Subditi Cntis Matris et Josephi Filij una cum
Inventarijs ac rebus Predictor Subditor proprijs com-
pensationisq Carentiae Labor ac decernendae Pena-
litatis in Lucro Ulterioris Fortis finalis faciendae
Executionis permittitur Condemnatio quae Decer-
nitur additur et Remittitur Publicatum

Inter Eunq Mcum Actorem pntr Et quoniam Gsi Thomas
Hubicki et Marianna Dzieżyńska Cnges Cito Presenti
in Terno disparent et se condemnare permittit pro-
inde super Eisq Cito disparenti ratione attentatar
violentiar in Lucro ulterioris Fortis finalis faciendae
Executionis permittitur Condemnatio quae D Act R
Publicatum

Inter Eunq Mcum Rościszewski ut supra Et Gsos Constan-
tiam de Czarzaste primi olim Gsi Philippi Barcikowski ad
Presens Voti Secundi Gnosi Francisci Korycki Cntem
alias invicem Cnges tum Successores Ejusq olim Gnosi
Philippi Barcikowski atq Labsum Josephum Sub-
ditum Cito et Judicenę per Eunq Gsum Franciscum
Korycki suo et aliorum Citorum et Judicenę nne pntr
Judicium Controversijs Partium Exauditis Decidendo
adcitationem Partis Actoreae pt Mutatum Statum
Gsae Korycka Citatae suum ad Judicium editam Quo-
niam Anterior Condescensio ad Fundum Bonorum
Ramutowo designata suum non est sortita effectum
proinde in ordine effectuationis Ejusq necessariam
esse Denuo Condescensionem ad Fundum Eorunq Bo-
nor Ramutowo Judicij sui aut Gsor Camerariorum
Terrium Plocenę aut unius Mci Judicis vel Gnosi Came-
rarij Capta to Tempore Pvia tempestive facienda Avi-
satione

avocatione mutuo Partium sumptu conducendo num vel Condu-
cendi Quod Judicium aut Unus ex quocunq; Collegio Conde
cienenua de Ademptione Fundo num Executione Borras
Violentijs q; Damnis Injurijs ac Lostenacionibus quibus-
vis Partium Inquirer investigabit Inquisitiones expediet
Juramenta exigiet Judicionem ac Dubia quevis resol-
vet Contenta antecessis Decretis interpretabitur Lar
gi in Omnibus et Singulis Postenacionibus nil imba-
cium et irrevocatum Relinquendo denique dijudicabit
et Mandabitur Cujus vel Duorum Decessione Partes
parere judicium pati et acquiescere sub Pena Re-
bellionis illo in Primo Condemnationis per Judicium
vel Officium Condescendorum designando publicanda
debebunt Lustra Senas Septem Marcas Polonas Parti
per Partem Compensanda Judicio quo Citra in Justan-
te per ultimam Sitem sub Solito Decreti Executiva Lo-
gae Primo Condescendentis Partes quas voluerint et
negotium proponendi Decretandi adducendi quid Ope-
te Lana Partibus in Comparendi et judicatum
patiantur D. S. V.

Inter Mum Ignatium Wenda Camerarium Cracovien-
sem Actorem ex una et quorum Magn. Dnos Solitas
Debitas Emphyteutas Omnicenq; praesentes in Primo Disp.
sitis et Condemnatis permittit ratione non Solutio-
nis Annuae Decem Septuaginta Mum Auxerd
hungaricalium et Horas Den Polonos in Lucro ultimo
Junii Festo Sabbi faciendo Executionis permittitur
Condemnatio qua Decernitur adjudicatur et Remittitur

Publicatum

Inter Illum adm Rdum Laudum Dzierzkowski Decanum
Biscen Sepulcretum Bonifratrum Actorem ex una et Mag.
Dnum Simonem Lanecki Emphyteutam Sacrificum
Eccl Nicolaum Concatenatis Bonorum Miselvo Mura
da Mardeno Calo per S. Josephum Decretis Judicium
Controversia Partium Exauditis tam Terminum Zene-
ni Partes Inter se Pacta Satisfacere Decreto Anteriori
Judicij sui in Parte quanta Satisfactionis Decreto in-
junctae Communicationem Documentorum et quoniam Dr.
Illus Adm Rdus Dzierzkowski Actor Documenta sua ad Causam

Citentem

sese representia in satisfactionem Legis et Decreto injuncte Communicationis Documentorum producit Pars vero citata ex Parte sui nulla Documenta reproducens Documentis Partis actoreæ non inficiatur et hoc in Puncto juramenta ad mentem Legis prestari debita abstinuit sibi Partes instigent Proinde Judicium satisfactione in puncto injuncte Communicationis Documentor. adinventa Partibus inter se agentibus Experimandat in experimento ~~tam Decretum~~ adjudicationem Partis actoreæ cum Partem Adversam ad Judicium edictam decidendo Quoniam ex Reproductis per Partem actoream Documentis Deducitur olim Nobilis Dñus Ltus Roscizewski ~~olim~~ moderni Citati Dñi Nicolaj Roscizewski Parentem olim Nobilem Adm Rdm Antonio Laskowski Præpositum Curatum in Boni Stawy et Ejus Successaneis coram Actis Castrens Slocens Fra 5ta post Dñam Oculi Idem Anno 1739no Bonis suis Mizrewo murata Summam Quingentorum Florenorum Polonicorum ex Censu Annuo per Quinque a Centum pendendo ~~Decernpsise~~ pro abrodenda quolibet Anno mense Sacrificij una missa ~~in~~ residuata Libero pro cera et vino Convertendo authentice inscripsise pro cujus Census Solutione Modernum actoreum tam Meum Nicolaum Roscizewski Citatum quam alios olim Dñi Patris Roscizewski Successores ad Judicium Officij Castrens Slocens concitasse et Decretum Fra 2da p.t Festum Visitationis B.V. Mariæ Anno 1756to. ~~exportasse~~ injuncta Solutionis Census Ejus pro tunc pro Annis Septem retenti Eod. in Judicio exportasse post quod subsecutum Decretum Licet de non Solutione Census Ejusdem adjudicati per Massonem ex Ste Ejus Actionis illata Quam Latum esse tamen hunc Censum Omisso Decreto sibi adjudicatum et post Id Decretum pro binis Annis per se Levatum Judicialiter agnovisse non nisi ab Anno 1758vo sibi provenisse per Eundem actorem intulisse Duo circa Judicium Insistendo premissa Inscriptioni Authentica Statuit Quatenus „Meus Dñus Lasocki Ensis de Zacrzewo Præsentaneus Bonor. Mizrewo murata Loco per Citatum ex Vi Sospitionis sua Censum supra Expressum a Summa Quingentorum Florenorum Polonicorum per Quinque a Centum quod Annis provenientem ab Anno 1758vo retentum salvis Damnificationibus in Termino producendis per actoream Partem acceptandis in Es pro Crastino Festi Nativitatis Sancti Joannis Baptæ in Anno præsenti incidenti coram officio et Actis Castrens

Slocens

Plocen sub Pena Banitionis circa Nassonem faciendam publican-
da ~~solvate~~ Perillm Admdm Rdo Dzygelewski Decano Rziczen Lzc
tanoq exposito Bonis Javien autoris ad Manus solvat et realiter em-
meret Salva repetitione Ejusq Census ante Sorepsionem dum
vxenti apud Hum Nicolaum Kosciszewski hæredem Eiqmo
Lasocki reservata Lvida Pena Mmo marcar Polon Parti
circa Solutionem Census sub Rigore quo supra Judicio duo
tatq in Jus Panti sub Solito Rigore solvenda D.P.V.

Inter Mum Joannem Porzbski Thesaurarium Plocen autorem
ptr et Perillrem Rdpsmum Josephum Kochanowski
Alb ptr Judicium Consentientibus utriq Partibus Causa
Pdentem ad sequentes Judiciorum duor Terminos ex alter-
nata in Plocko celebrandos reiit Judicandam D.C.

Inter Easq Partes ut supra vicitur Causa ut supra. D.C

Inter Perillm Rdmum Josephum Kochanowski Canonicum
Cathedralem Plocen Prepositum Bialen autorem ptr
et Mum Joannem Porzbski Thesaurarium Plocen
Alb ptr Reiit dio ut supra D.C:

Inter Dnos Albertum Parentem et Joannem Filium Obrzbski
autores per Eumq Hum Obrzbski Filium suo et Parentis
sui mne ptr et Quoniam Dnos Lucas Hybinski Victo-
rius Michael et Valentinus Kowalewscy Privigni Alti
Pdenti in Termo disparent et se Condemnare permittent
Proinde super Eisq in Lucro ulteriorio Portis finalis fa-
ciendæ Executionis ratione non Solutionis Summæ
cum prisione p veniendi permittitur Condemnatio
qua D ut supra

Inter Dnos Franciscum Konycki et Constantiam Czarnocki
primo olim Dni Philippi Barcikowski secundo supra-
scripto Voti invicem Coges Victricem et Matrem Alber-
tum Barcikowski Filium et Privignum Dum Labsam
Mariannam Subditam autoris per Eumq S. Franciscum
Konycki suo et supra nomine Auto ad mne ptr, et Meos
Thomam Socillatorem Reniczen Parentem Ignatium
Emptium et Thomam Filios Kosciszewskie adq Hum
Franciscum Podczaski Dominos tum Labsam Antonium

Dubitum Actorum Citatorem per Eum Mum Locillatorem suo et aliorum Citatorum nmo pnte Lenem Partem Actoream docet Partem Citatam de Termino et Contentis et Quoniam non docet Proinde Libera Pars Citata ad Terminum adsedem pronunciatur.

Inter Mum Carolum Rosciszewski Enisjensem Novogrodens et Theresiam de Handkii primi olim Mi Alberti Dzierzanowski Sincerna Vinnicens secundi adpresens Voti Invicem Cnges Actores per Manitum suo et Citis Suis nmo pnte Et Mum Dominicum Piwnicki Ducameranium Sacre Regie Matis Regni Pruss et Scholasticam Swierzynska Invicem Cnges Citatos per Dum Paulum Zolowski Inscriptum Plnum Judicium Controversiis Partium inductis Exauditis Citationem Partis Actoreae Cnae Plnm Citatam Suum ad Judicium editam Decidendo Quoniam ex reproductis per Partem Actoream Documentis Deducitur olim Mam Rosaliam de Jezewskie olim Michaelis Jezewski Thesaurarij Rosanensis Citem Relictam protunc Viduam Dm Theresiae Handka Coronine dum protunc Virginis innuptae adpresens Mi Caroli Rosciszewski Enisjen Novogrodens Comparti Actrici moderne Summam Trium Millium Florenor Polon in Summa Viginti Millium Tymphonum super Bonis Kosewa cum attinens hareditibus servienti Authentica Inscriptione coram Actis Castri Zacroczimens Fra 6ta ante Dm Sancti Michaelis Archangelum 1748vo simplici debito asecurasse, posteriori vero tempore Levata per de superius expressa Summa Viginti Millium Tymphonum ex Bonis Kosewa et allibi Depositorum ex Eadem de Bonis Kosewa recepta, Summam Quinque Millium Quadringentorum, Sexaginta Sex Tymphonum Sexagenorum Quor olim Perillm Rmo Melchiori Jezewski Canonico Cathedrali Plocens ad Scriptum Manuale coneredi dispe hanc Summam Coneredatam per Eum Perillem Rmum Jezewski mentionato scripto in Anno 1752do Dato pro re Ejusq olim Mo de Jezewskie Kalczewska super Bonis suis hareditarijs Mogilnica ad Exolvendum asecurasse super qua Summa in Bonis Mogilnica asecurata Eandem olim Mam Kalczewska adimplendo Inscriptionem per de in rem Mi Actoris coram Actis Castren Zacroczimens recognitam cum adductione Quantitatis Summam cum adductione Quantitatis

Mitem

Trium millium Zyngphonum Testamentaria Dispositione sua
in Plotko Die 5ta Januarij 1761mo Anno facta Actis Castrens
Slocens Fra 3tia post Dcam Septuagesimae Anno Eod obblatata
pro re Ejusdem Mcae Theresiae de Karskie Roscisze-
wska Actricis dotarinde sua edere et adexo vendum debere pro-
commissipse, et vi Eorundem Documentorum, in promis olim
Leszillo Rdmo Jezewski Canonico Cathedrali Slocens ac post
olim Mco Antonio Swierczenski Venatori Laticoviens Denomi-
nato Bonor Mogilnica a Leszillo Rdmo Jezewski Jure ha-
reditario "modernae mgdo Actae Parenti Lis Ejusdem pro dolutione Summa
Judicio Trium Millium Zyngphonum per Actores modernos
ad Judicium Czens institutum ese quo Czedente Decretum
Judicij Dentis hic in Bilsko Fra 2da post Dcam Rogationum
Die Decima Septima Maij Anno 1723tio injuncta dolutionis
Summa recenita Trium Millium Zyngphonum una cum Pro-
visione ab Actu Testamentaria Dispositionis "Summa quia Dispositionis, mre Mcae
moderne, provisionum vero ad Manus Manriti Actoris Ab
olim Mco Swierczenski Mcae Citatae Parente subsequan de
emanatum ese, post quod Decretum moderneum Actorem
intermino Satisfactioni praefixo Coram Actis Castrens Slocens
Fra 4ta in Vra Festi Nativis Sancti Joannis Baptae Anno
Eod denon dolutione & facta Summa cum Provisione
ac Contraventione Decreto circa obtentam Publicationem
Sanae Banitionis Executatum ese, Quidem vero Pars
Citata post Demortuum Caput olim Mci Swierczenskj
Venatoris Laticoviens adpra Parentis sui ad Czens Cita-
tionem Conventa Provisionem ab Eod Summa post pro-
latum supenius expressum Judicij sui Decretum stante vita
olim Mci Swierczynski Venatoris Laticoviens pro re Actoris
Exobitas ese allegat nullam tamen quietationem de Ejus
Exolutis Provisionibus producit Pars vero Actorea "nempe M. Carolus Roscisze-
wski sopiendo
hanc Questionem provocationem super non participationem Provisio-
nis ab Actu Testamentaria Dispositionis et Patronum olim
Mcae Executricis ad prosequendum Juramentum de habit
Quo circa admissibili Eod Mco Carolo Rosciszewski Executori
novogrodensi ad invento additur Mtis ad prosequendum cand
Juramenti Rodkatus "in instanti "post quod restitutum
"Quatenus Pars Citata Summam premissam Trium Millium Zyn-
phonem cum provisione a Data Testamentaria Dispositio-
nis ad Terminum solutioni infra designatum per Dnos inque
a Centum quod Annis computandas Pars Actrix Dupliciter
Remundando Bona dua hereditaria Mogilnica Enia videl
quidem Summam Mcae de Karskie Roscisziewska Contra Provisionem
Provisionis vero ad manus manriti

Quatuor Decem

Quatuordecem Marcar. Polonę in Sublationem Condemnatio-
nis super olim Mco Antonio Swierczynski hac in Cau-
sa Obtentae ~~Decreto Judicij sui superius~~ tum Luitam
Pœnam Septem Marcarum Polonę Decreto supra exarato
Judicij sui adjudicatas, Eiusdem Mco Rosciszewski Actori pro Vigilia Festi Nattis Sancti Joan-
nis Baptae in Anno praesenti ventura Coram Officio et Actis
Castrenę Plocenę sub Pœna Banitionis in Casu Contraven-
tionis circa Maffonem faciendam publicanda solvat
et realiter enumeret praevia Quietatione seu in Per-
sonam persolventis recognoscenda Cessione Luitae ad-
praesens Pœna Septem Marcar. Polonę Parti Actoreae
in termino et sub Rigore suprascriptis Judicio suo to-
tiq in Instanti sub solito Rigore ex Regro Pœnalium
extendendo solvenda In Sublationem vero Condemna-
tionis in Termino per Anterius Decretum praefixo Coram
Actis Castrenę Plocenę sibus circa Maffonem obtentae
supra de Actu expressae tum pro Contraventione Eiusdem De-
creto Anteriori Judicij sui Pœnam Quadruplicem Qua-
tuordecem Marcar. Polonę in Termino et sub Rigore
suprapositis Eiusdem Mco Rosciszewski Actori Judicio ve-
ro suo Pœnam Duplicem in Instanti sub Seorsivo
Rigore ex regro Pœnalium extendendo Pars Eadem Actorea
solvat D.P.V.

Coram Mco Mathia Mazowiecki Burgrabio Castrenę
Plocenę in Locum M. Francisci Ignatij in Borowi-
ce Junosza Rosciszewski Judicis Terrae Plocenę ad
hanc Causam substituto sub delegato Inter Eundem
Mcum Rosciszewski Judicem Terrae Plocenę Do-
minum et Eum Albertum Wasielkowski Bru-
dubki administratorem Actores per Eundem Mcum
Judicem suo et Ejusdem administratoris Lui nne
pnte Et quoniam Illmus Adm Rdus Josephus Antea-
ctus Ecclesiae Lubscenę modernus Ecclesiae Gozdovienę
Praepositus et Eius Paulus Fratres inter se Ger-
mani Czarnowscy Citati praesenti in Terrno dispa-
rent et se Condemnare permittunt Proinde super
Eisdem disparenę in Lucro ulterioris fortis finalis

faciendae

faciendae Executionis Ratione Extraditionis Labsae Franciscae Virginis adultae ex Sanctuario Lubscensi subditae ac Inventariorum Varij Generis et Rerum mobilium ad rem Economicam spectantes per Eosdem Actores interceptorum permittitur Condemnatio quae Decernitur additur et Remittitur

Publicatum

Mathias Mazowiecki BLP. in locum Mgri Judicii Trium Plocen. substitutus Subdelegatus mpp.

Inter Perillustrem Rndissimum Mathiam Rokitnicki Canonicum Cathedralem Plocen. Actor et Citatus pter et Illustrissimum ac Rndissimum Casimirum in Rokitnica Rokitnicki Episcopum Alaliensem Suffraganeum et Officialem Plocen. Citatus et Actorem pter Judicium teneri Illrimum Casimirum Rokitnicki Suffraganeum Plocen. docere Perillustrem Rndissimum Mathiam Rokitnicki Canonicum Cathedralem Plocen. de Termino et Contentis. Teneri quoque et Eundem Rndissimum Mathiam Rokitnicki docere Illrimum Suffraganeum Plocen. similiter de Termino et Contentis Cionis Suae Judicium Censet, Et quoniam Partes ab invicem se de Terminis Docuerunt Proinde Partibus Utrisque Causam prosequi Jubet in prosequendo Ulterioribus Partium Controversijs Exauditis Citationis Partium Utrarumque Decidendo Licet quidem Perillustris Rndissimus Mathias Rokitnicki Canonicus Cathedralis Plocen. Actor et Citatus Solutionem Summae Mille Quingentorum florenorum Polonicalium pro Liquoribus Stante Arendatoria Possessione in Bonis Maykowy Epotatis ab Illustrissimo et Reverendissimo Casimiro in Rokitnica Rokitnicki Episcopo Alaliensi Suffraganeo et Officiali Plocen. Praemissorum Bonorum Moykowy Antecessoris Haerede Suo in Judicio exstigitat et Contractum Arendatorium Sub Data Die Vigesima tertia Junij Anno 1768vo Inter Praemissas Partes sine Specificatione quo in Loco

Conscripto

Conscriptum et Non de Tempore Possessionis Arendato
riae formatum pro Jure petendi reponit Summam q
Expmissam Regestro (Eodem in Anno quo et Contractus
Arendatorius Conscriptus fuerat) per Judicium Sub
scripto Sine Specificatione Mensis et Diei ac si a Subb
ditis Bonor Moykowy pro Liquoribus Debitam Speci
ficato ad Contractum Explibatum Arendatorium se se
referentem Legalem esse Infert Cujus Repetitionem
ab Illmo et Rndissimo Suffraganeo Plocensi Conclu
dit, Intuitu Cujus Summae Modo primum in Anno
Expsenti Sabbatho Ante Festum Sanctorum Trium Regum
Scilicet Die Quarta Mensis Januarij Coram Actis Crenis
Plocensis Manifestatione facta querulatus extitit, Cum
tamen Illustrissimus et Rndissimus Suffraganeus
Plocensis Cito et Actor Praelibato Contractu Arendatorio
Non de tempore Possessionis Arendatoriae Conscripto
tamen juxta Conditiones in tempore Se cum Colloca
tas Intercedere ab Utrinq agnito Praecomissionem
Rehabitionis Onerum Tabernatoriorum Non a Juris
datore Possessionis Sed a Subditis et Stante Possessione
Sua Arendatoria Demonstrat et Eodem Contractu ad quem
Pars Actorea agit, Tutatur Decretumq Judicij Sui
Supra fati Contractus Cassationis reponit, Proinde
Judicium attentis rationibus et Jure petendi non de
tempore Conscripto, Nexuq Ejusdem Contractus ac Mani
festatione modo primum in Anno Expsenti facto Suum
Judicium permoventibus Partem Actoream ut pote
Rndissimum Mathiam Rohitnicki Canonicum Cathe
dralem Plocensem vi Ejusdem Contractus Arendatorij Incompe
tenter agere adinvenit, ratione vero Indebitae Vexae
ac reuscitati

ac Vescuscitati Incompetentis Actoratus Considerando Co
gnatam Aciem Judicium Poenas Indulget et Manu Se
statione Partis Actoreae Cassatio Illustrissimum et Re
verendissimum Casimirum in Rokitnica Rokitnicki
Episcopum Alaliensem Suffraganeum Plocensem ab Im
petitione praesentis Causae Ejusdem Rndissimi Mathiae Ro
kitnicki Canonici Cathedralis Plocensis Liberum
facit et pronunciat Decreti praesentis vigore.

Inter Illustrissimum Mathiam Kueborski Ensiferiae Plocensis Actorem
praeter Mcos Adamum Trzcinski et Ludovicum de Kueber
skie tum Theodorum Jaroszewski Camerariae Granitia
lem Plocensem et Theodoram Itiae de Kueborskie utrosque
Conjuges Actores per Maritos Suis et Contum Suorum
nominibus praeter Mcas Mariannam primi Oto Mci Fe
liciani Karnkowski Castellaniae Vissogrodiensis Secundi
ad praesens voti M. Francisci Dobrski Contem Vi
ctoriam primi Oto G. Bartholomaei Kuskowski
DBb Plocensis Secundi ad praesens Voti G. Ignatij Nie
drowski Sosannam G. Andreae Lukowski et Con
stantiam G. Theodori Purzycki Contes seu potius
utrosque Conjuges ac Elisabethem Virginem Inna
ptam Kueborskie Actores per Illum Mathiam Ma
zowiecki Inscriptum Plenipotentem Mcos Josephum
Pocillatorem Supraensem et Judicem Crensem Plocensem Bartho
lomaeum et Petrum Zakrzewskie Vexilliferiae Zaw
skrensis Citos et Actores praeter Mcos Mariannam de
Malanowskie Oto Mci Michaelis Zakrzewski relictam
Contem Viduam Matrem Joannam et Sosannam
Filias Zakrzewskie Citos et Actores Stanislaum Kuczko
wski Judicem Crensem Bobrowniensem Terrae Kolbrensem

et

et Petronellam de Orłowskie Primi Ott. Mci Francisci Za
krzewski Venatoris Zawskrzenen. Secundi ad praesens
Voti Invicem Conjuges Citatos et Judicentes per Eosdem
et quidem relictam Ott. Mci Zakrzewski Suo Filiae
jam vero Mcum Kuczkowski Suo et Conjugis Suae No
minibus pster. Judicium Exauditis Partium Controversijs
Jrnum per Anterius Decretum Judicij Suj Conservatum
decidendo Statuit Quatenus Partes Inter se agentes De
creto Anteriori Judicij Suj injunctae Communicationis
Documentorum ad Praescriptum Legis Satisfaciant idque
Jnnistanti et Quoniam Eadem Partes Documenta Sua
per Summarios Extractuum Authenticorum Originalia
vero per Copias Conscriptas et Confrontatas Sibi ab invicem
Communicarunt Judicioque Suo Summarios Eorundem
Documentorum ad Subscribendum porrexerunt et Super
realem Communicationem a Parte "principaliter agente" Actorea Mcus Mathi
as Kucborski Ensiferiae Plocensis Suo et Aliorum Coactorum
ex Adverso Vero a Parte Citata Simul et Actorea
Mcus Josephus Zakrzewski Pocillator Sieprensis Suo
et Aliorum Concitatorum Nominibus Juramentum praestiterunt
Proinde Judicium Easdem Partes Satisfecisse adinvenit. Qui
bus Communicatis Documentis praestitoque Juramento ex
Ejusque Negotium Principale pro sequenti Judiciorum Suorum
Cadentia ex Alternata in Plocko Celebranda Deciden
dum Judicium Determinat Termino Conservato.

Ter Mcum Petrum Zakrzewski Vexiliferiae Terrae Zawskrzensis
Acto pster et Mcum Bartholomaeum Zakrzewski Vexi
liferiae Zawskrzensis Citto Jtiae pster Mcos Stanislaum Kucz
kowski Judicem Czensis Bolrovinicensis Terrae Dobrinensis ac
Petronellam de Orłowskie primi Ott. Mci Francisci Za
krzewski

Zakrzewski Venatoris Zawskrzen. Secundi ad praesens voti
Invicem Conjuges Coltos et Judicem per Maritum suo et
Contis Suae Nne pster Mcum Josephum Zakrzewski Po
cillatorem Sieprcen. et Judicem Crem Plocen. Judicem pster
Judicium Cionem Partis Actoreae Contra Partem Citatam
editam Decidendo Quoniam Meus Petrus Zakrzewski
Vexiliferiae Zawskrzen. Terrae Actor pro Extraditione
Subjugiorum Argenteorum Decuratorum et frameam Binarum
post Ott Mcum Parentem Suum Derelictorum per Eunae
Ott Mcum Parentem ac Mcos fratres Natu majores in
Summa Mille Tynes apud Ott Gsum Joannem Lukowski
~~opignatorum~~ Opignoratorum Divisione Cotta Inter Eunae
Actorem et Alios Mcos fratres Ejus in Zakrzewo Die
Trigesima prima Julij Anno 1759no Confecta Actis
Crem Plocen. Feria Secunda pridie Festi S. Mariae Ma
gdalenae Anno 1760 Oblatuata per Mcos Ott
Franciscum Venatorem et Bartholomaeum Vexiliferiae
Zawskrzen. fratres Natu majores Intra Onera et Di
visorijs Bonorum Suorum ad Pacificandum Susceptae
et Eadem Inoudiatione eximere per se assecuratis testan
tes tam Decreto Crem Plocen. Inter Ott G. Joannem
Lukowski ab Una et Mcos Zakrzewskie ac Kuczko
wskie Feria Secunda pro Dni Jubilate Anno Mil
lesimo Septingentesimo Sexagesimo Quinto prolato
Quam Cessione Authentica Coram Eiusdem Actis feria
Sexta pridie festi Sancti Laurentij Martyris Mil
lesimo Septingentesimo Septuagesimo Sexto Anno
per Gsum Ignatium Lukowski Ejusdem Ott Joannis fili
um in rem Mci Stanislaj Andreae Bini Nnis

Kuczkowski

Kuczkowski Judicem Crenæ Golbrowicen recognitâ personâ
meum Kuczkowski ceti Divisionis Substantiâ tam ab Mo Fran
cisci Venatorij quam Mis Barthelomej Zakrzewskich Virgore Junior
tam Suâ quam respective Mis Petronellæ de Orlowski primi Ejus
dem Mis Francisci Zakrzewski Venatorij Jacobi Krzyz Secundi ejus
dem Vori Conthij Suæ Rosæ soror exemptis Partem Citatam
convenit et Superius expresso Divisionis Subjugia premissa pro re
Suij Actorij applicata ac post Exemptionem extradata et commissa
probat Jameas vero licet in Divisionis Loco Cujnam et Patri
bus Cedere deberent Non expressas tamen per Meos Josephum
Potkalowicz Sajpricz et Barthelomeum in Persistentia Jacobi
Krzyz Zakrzewskich Fratres suos pater Suo in Judicio Se
sistentes Judicialiter Sibi Cedere cognitus et ex Decreto
Suij Super cessas Non nisi juxta Jaxam per de Interessup
dendæ Jameas Conditatam in Portionem Successionis ab Mo
Michaelis Zakrzewski Persistentia Jacobi Krzyz Fratris Sui existen
do hac in Parte Judicium Vol Evolutum Octue ejusdem Steren
Pell ex hisce Jameis per Actorem Evidendij impetrantis Sibi
Litis Sibi extradendas exposcit Meus igitur Litis Ruczkowski
Litis tam Subjugia quam Jameas per de expignoratas Prae
fati existere cognoscendo Eadem Judicij Instan
tiæ et tradere Suj Competere Qua et Vos ejus Judex Statuit Do
minus

Jareckum Joannem Stanislaum Thomam ac Justinam Virginem
innuptam filios et filiam Jaroszewskie Cos per Eund. J. Predpos
sum et Cos suos Privignos ac Privignam suos nre pltes tum Joan. Adamum
Jaroszewski adcitatum per J. Matheum Krzyckowski pltem nec
non Mcos Norbertum et Theodorum Jaroszewskie Camerarios pro
vinciales Plocen. Expedicos Jos. Jaroszewskich designatos Tutores adcita
tos pltes. Quoniam J. Joannes Jaroszewski Actor in Satisfactionem An
tenori Deo Judicij sui injuncta adcitationis Tutor Minorennibus
Successoribus olim J. Antonij Jaroszewski Deo Eccl. Antenori assig
torum Eccl. Tutores assignatos adcitavit Copiam adcitationis
more Palatinatus Cen. Eccl. produxit adcitatis comparitionem
intempestive Proinde Satisfactione hor. in Decreto adventa Partibus
experiri Mandat in Experimento Judicium Controversiis Partium
Expeditis decidendo Finem per Anteriores Decreum Judicij sui Con
vatum tum et adcitationem Monte Iuris Dei Citam Statuit Do
tem Documenta Causam presen. concernentia sibi abinvicem exhiben
pte Partes pro sequenti Judicio suo Cadentia ex Alternata in
Plocko celebranda ad praescriptum Legis sub Succubitione in Ne
gotio Commanicent Eli
Jurid. Meum Nicolaum Sumienski Capparium Terre Dobrinen
acto p. M. Paulum Zolkowski Inscriptum Plenter et J. Laurentium
Sokolnicki B. Obl. Cen. Citt pltes Judicium Civem Partes Cau
rea Contra partem Cito edit. decidendo Controversias Partium
Judicij Expeditis Siquidem Pars Actorea pro Extraditione Exem
plarium Statuti Bi Leszczyno Cmetonem per Cito J. Sokolni
cki Bl Plocen. vigore Literarum a Sacra Regia Maiestate emana
tarum Officium ad registrationem alibi Conscripti Eund. Cito
Cenobium et traditionem Instantaneae Injungendam exposuit Par
tem Citatam promissa Exemplaria Statuti Pi per se Conscripto
ad praesens Civitate Non habere Inficias et inde J. Instantaneam
eam Computationem pstare non valens Extraditionem eorund.
Exemplarium Statuti Pi et ad Oblatam Peractionem breve
ri post Ost. et ex re Impossibili ad pcens Computationis
ad Instantaneam Lanc. non Stringere se Flagitat Proinde Va
lere pro allata Peractionis et Extraditionis eorund. exempla
rium Statuti Bonae Indultis Poeni. Statuit Dno Locatenj Jus
J. Sokolnicki Bl Plocen. Citt ab Actu pdem Decreti in Quar
tuor Septimanis

Sexto Septimanij Stalij Sp[ecia]lis Sp[ecia]lis Sp[ecia]lis Cmetorium
Vigore Literar Sacre Regiæ Matis Turcarie Cancellaria
na Rni die 16 Mensis Decembris Anno 1744 Sub
Sigillo Majoris Cancellarie Rni emanatar e diregis
sirem Partis Actoree Conscriptis Tria Exemplaria Manu
sua Subscripta primum quidem ad Acta Curiæ Plocen per
oblatum Alterum ad Fundum regulandum Tertium ad
Commissionem Quatuorvirij Rni ad Mentem Supra nomina
tar Literar Sacre Regiæ Matis p[ro]le Comparuit Coram
Officio et Acta Curiæ Plocen Sub Pena Rnij Curiæ Majorem
faciendam in Casu Controversiæ in hoc Capitaneo p[ro]
publicanda Parti Actoree Citandi Duc

Inter Dnos Jacobum Rakowski et Joannem Modlinski
Jnvicem Conjuges tum Cassitidem et Catharinam Virginis Jo
rupitas Quid per Eundem Suum Jacobum Rakowski suo et Jpsius
Sive ac Suprascriptus Joan Modlenskich Nre pblce. Et Dominam
Jo Cunegundam de Lekowskie ultimi Voli Modlinskia Relicta
Censors Vidua Mater et Barthalameus Mostowski Actor Jpsius
in Jnvo Disparet et a Vocatione Cassationis Cujusdam Sessio
nij Condemnare permittat prinde Supra Dicta Disparere per
mittitur Condemnatio pro decernit Quidditus et Remittit

Publicatu

Inter Meum Sevinium Malewski Thesaurarium Jspondiens
Actr per Meum Ignatium Rosciszewski Procuratorem Quoquo
pblce et Jom Benedictum Sigismundum Nicodemum et Manue
lum Skowaskie ob Jo Alojsij Skwarski Camerarij Jnis Plocen
Fratres Germanos Citt pro Jom Nicodemum Skwarski Jno
et Eosdem Citatos nomine pbter Judicium Cionen Party
Actoree Contra Eos edit Dicendo Controversijs Inducij Lem
dicty Lexeri Partem Citatum nempe Successores Jo Alojsij
Skwarski Camerarij Jnis Plocen Compisitare Decretum per
Lunæ ad Jpsum Cameranium in hoc Jnjuncte Condnis in Fundo
Bonis Locisve et Mente Decreti Judicij sui pollati ac Sub
secuta fata Quis Partibus non Extradictum Jn Statuti Cendet et
Lovniem in Satisfactionem Sententiæ Judicij Jnis Jo Decan

in Bonis Zochowo Feria Quarta post Festum Sanctae Margarethae Die Decima Septima Mensis Julij Anno Elapso Millesimo Septingentesimo Septuagesimo Sexto ac post ex Limitatione Feria tertia in Crastino Festi Sanctorum Simonis et Judae Apostolorum Anno Eodem Inter Modernum Actorem ab Una et Gsos Josephum Dobrski Casimirum et Vincentium Kruszewskie tum Starczewskie Conjuges ac Alios Manu Ejusdem Ott Gsi Camerarij Judicio Suo tantum Descriptum, Non tamen Nomine et Cognomine Suo ut Interest Subscriptum fatisque Suis Subsecutis taliter relictum Jdem Citt Successores Ott Gsi Camerarij Comportarunt Partique Actorem extradunt proinde Liberi hoc in Puncto ab Impetitione Actoris pronunciantur D. P. Vigore

Inter Gsum Josephum Gawarecki B. C. Visogrodiensem Actorem pster et Gi Franciscum Koryckí Citt et Indicensem pster Controversijs Partium Exauditis Suum in Judicium Inductis Terminum per Dcerum Antecessorum Judicij Sui Conservatum Decidendo Tenere Partes Causae praesentis in Judicio ex Regestro Educendarum Inquisitionum Seorsivo Reponere Inquisitiones Eductas idque Innstanti Judicium Censet et Quoniam Reposuerunt proinde Satisfecisse partes Utrasque Judicium adinvenit et ad Lectionem Earundem Condescendit Quibus Latis Quoniam Causa praesens tam ex Inquisitionibus repositis quam et Regestris per Partes Utrasque Productis Liquidationi Subest et ad Resolutionem in ipso Determinio praesentis Cadentiae in Bilsko Celebratae intervenit et ob Abscessum Utrarumque Partium Continuari Negat ac sine Earundem Partium Utrarumque Personali adtendentia Dispudicari potest proinde Inquisitionibus Retro Obsigillatis et in Cancellaria Judicij Sui Manentibus ex Rationibus Judicium Suum permoventibus Causam Eandem pro Sequentibus Judicio Suo in Plocko et Alternata Celebrandis Terminis rejicit Termino Conservato.

19 347

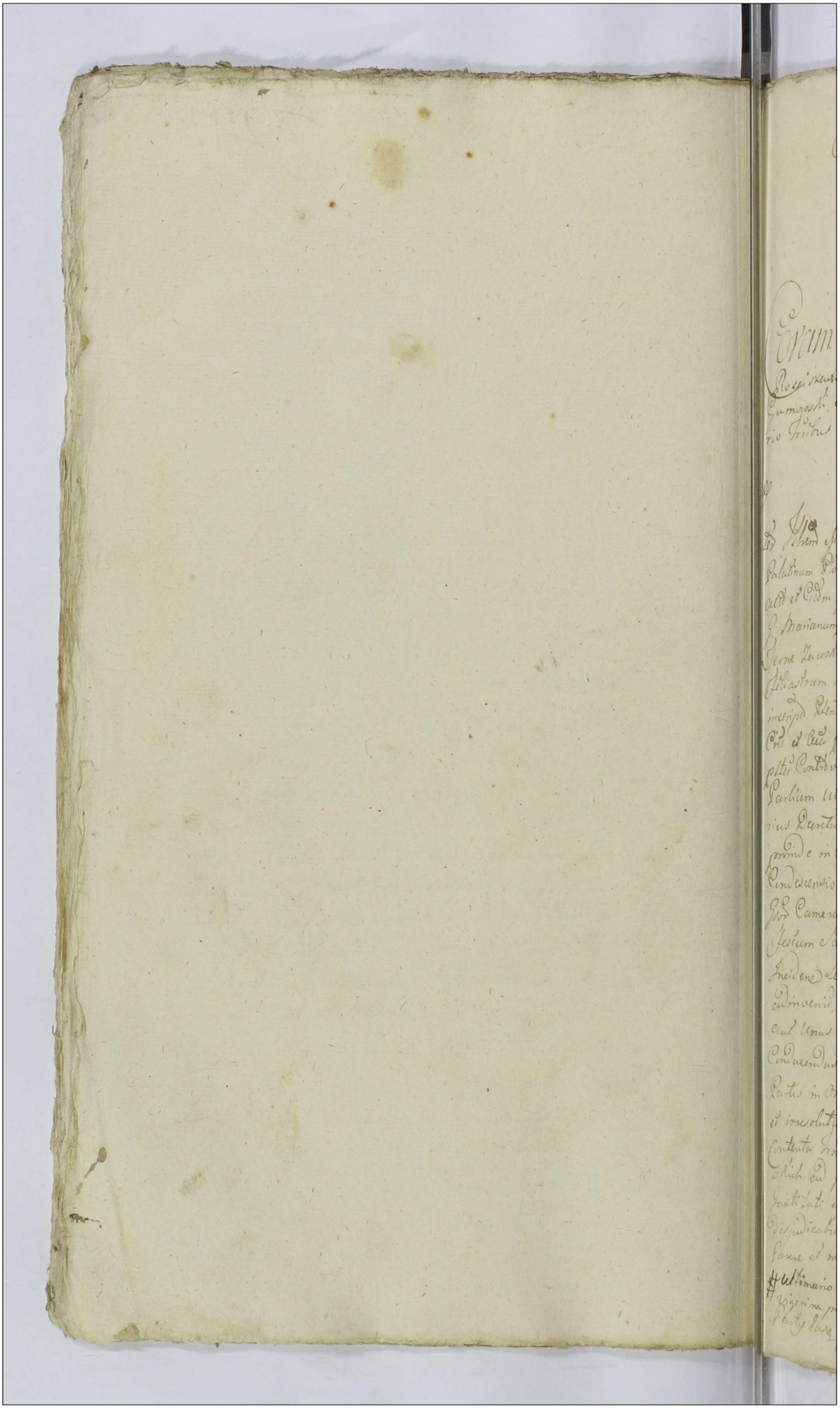

Actum in Ciepne in Terminis ordinariis Judicialibus Plocens Vigore Legis in Diem Videlicet Jovis incidentibus Tercia tertia post Festum Conversionis Sancti Pauli proxima Scilicet Die Vigesima Octava Mensis Januarij Anno Dñi 1777

Coram Illis Ignatio Francisco Junosza in Borowice Rozeiszewski Judice Joanne a Gumowo in Trzaskowa Gumowski Subjudice Francisco a Rothowo Ciołkowski Notario Tribus Plocens.

Inter Illum Illum Stephanum Comitem in Podwie Junosza Podoski Palatinum Plocens Ordinum Aquila Albae et Sancti Stanislai Equitem actorem et Citum pte Illis Franciscum Krukowski inscriptum Plenum ad Instantiam Joannis Marianum Jagoski Actorem pltm et Mr. Michaelem Venetor Terne Jurisdictionis Patronum, Scabinum, Scholtetum, Advocatum Citatorem Illiastrum Kuborskie Citum et Actorem per Illum Paulum Jo. Buski inscriptum Plenum et Mr. Mathiam Kuborski Inscriptum Plocens Citum et Actorem pltm et Illis Mathiam Kuborski Citum et Judicem Plenum pltm Controversijs partium Causidicis Decidendo Additationem partium utrarumq; suum ad Judm Lti Dilationem Dominiam Ante rius Decretum Judicij sui Suum non esse Instrumentum effectum primo et in Ordine Executionis Juris Decretum Processum esse Condescensionem vigore Judicij sui Approbatam Judicij sui Quod Camerarior trium Plocens in Ecclesia Cathedrali Secunda post Festum Sancti Laurentij Martyris proxima in Anno presenti Incidens Feria prima Die Undecima Augusti Conducendum advenit, Quod Judm Actio partium Resumpta Condicendum esse Unus Meus Judex sive Camerarius Ante Quam Facte Conducendus Actor vel Inderesendus Decretum in toto Partes in Omnibus et Singulis pretensionibus nihil in Tractatum et irresolutum relinquendo ad resonantiam Documentorum et Contenta non tam Illis Rei Palatini quam Meo Lucubrationem Judicij ad primitivum Decretum injuncte Condescensionis Instituti et pro exigentia totius Negotij finaliter Decidendo Disputabili et Moderabiliter Quod vel Cujus Decisionem Partes Plene et in Eas acquiescere Quo sub Pena Decem Florenorum Ultimario de Actu Ejus Die Citatorem Exequi Feria Vigesima prima Mensis Maij Anno 1776 in Ciepne in Terminis Partes Easq; pro Lti

in Termino Comodis super Parte contravenire Publicanda
Debebunt et tenebuntur Quilibet pena Septem Marcar Polo
micali Parti per Partem Compensanda Judicio huc totis
in instanti ab utraq; Parte sub rigore solito soluenda Dñi
(prime) Ligne pro quo Comodus Ord Partes quos voluerint
et negotium proponerint adeant edocendi sub rigore quo
supra Comparere tenebuntur Denuti pene rigore

Inter Jos Martinum et Melchiorem Camerarium Sem Dobrinenses Ord
tres inted de Germanos Chlebowskie Acd et Cid per Jeum Mell
rem Chlebowski Camerarium Sem Dobrinenses suo et fratris
sui germani Nre pte et Illm Mand Josephum Com
tem in Podrzé Janossa Podoski Palatinum Plocens Ordinum
Agilis Abbe et Senat Stanislaum Equitem Cid et Acd per
D. Franciscum Wachrymowski Sum Marianum Jagoski
Acd pte Duad ad edendum D. Jagoski Heredes Partem Citat de
re De Ord et Contentis Comis suis et Dominam non docet pro
inde Judex ab Actoratu D. Jagoski Jo. Chlebowskie Judex
tam Ligeo libero pronunciat in Actoratibus vero tam Illm
Mi Podoski quam Jos Chlebowskiek Causam prosequi jube
tenus salvo tamen Dñi Judicij sui in Punctis Regni decisionis
Documenti ex re Cineste et Suspensionis de Lege Comitiis
Disponte et Domum Tandem attenta Constitutione Anni
Millesimi Septingentesimi Septuagesimi Octavi gesimi Acti quo
Episq Illm Mi Palatini Plocens in Comitijs Generalibus et Rni
existentes probatur, Proinde Satisfactione in Termino ad
dicto Judex Partibus procedere Mandat in Procedendo
contra versus Partium Exceptis Decidendo Citationes Par
tium Utriusq; Actor quidem D. Chlebowsey Acd et Cidi
in fundamento Inscriptionis per Od D. Franciscum Kobie
lecki in rem Illae Marianne Lazarowska Od D. Francisci
de Lazarowski Filiae Conti Vero huic Coram Curia Cultella
tibus Scabinalibus Civitatis Sacre Regiae Matris Dom
tem burcinen die Sabbathi pro Dñi Purificationis Virginis Mariae
Anno 1696 Sup Summam Duod Millium Flor
Polon recognita et cui Acta Sua Serenissima Regia pro Dñi
Conductu Paschae Anno Dom Medo Oblata pernecessitum et
Complacitalis nij Certe inter Od Mand Jacobum Stanislaum
Dom Mand Kuebowski Castellanie Rejpirenses ab Una

et Dd Joan Mariannam Lazarzewska primi Dd Joannis de
Jobieniec Secundi voti ab Illo Stanislaj Miodueski Contra
Parte ab Altera Anno 1769 Die Decima sexta Mensis
Julij in Bonis Rozwozino Consignata Solutionem Summae
Mille florenorum Pold ex Summa Majori Dnae Mariannae
florenorum Pold prospectiue Provisionis ex Bonis Rozwozino
concludunt Levationem Guidae Summae per ord "Jacobum"
Mi Stanislaum Kucborski Castellanicz Skipiorense Dictor Dni Rozwo
zin Attractum Videlicet der Suprascriptis Documentis
demonstrand cum terreno Illis Meis Josephus in Loddze
Podoski Palatinus Plocense Contractum resignatorium inter
Dd Mi Antonium Kuborski Dd Mi Stanislaj Kuborski
Filium ab Una et Illum Meum Nicolaum in Dd Dni Dd
ski Palatinum Plocense modernum Aeid Parentem Parte ab
Altera, in Bonis Rusinowo Die Septima Augusti Anno
1769no. Intuitu Eorum Dni Rozwozino cum Adnexis
Consignor tum et Tabellam Onerum Die Vigesima quarta
Septembris Anno Eod in Bonis Rusinowo Consignatum Ma
nibus proprijs Contrahentium Subscriptam in qua Tabella
et Contracta Venditionis Summae Joan Chlebowskich pro
"Cujus tabellae" expressus Judex Modernus Dni Rozwozino Plocen
Conveniatur non est specificatus. Limino Eod Contractu Resi
gnatorio Alia Onera ultra Tabellam existentia Juris Dni
Hereditatis Eorum Dni Rozwozino in Alia Bona sua transpo
nit. Unde Necessariam esse Additationem Successorum Dd
Mi Antonij Kuborski Eorum Dni Rozwozino Antecati
Heredis ex Transpotationis aliis Onerum Tabellae non
specificatae in Alia Bona Sua per Illum Meum Palatinum
Plocense Judex Censet cum Gis vero Chlebowskie Suspenditur
Causa ad Annum et Additationem Praedentem inde Conservat.

Inter Joan Simonem Zokoszynski Aeid per Joannem Zolto
wski Joan Valentinum Wiecheki Parentem Eid pter
Joan Matheum Wiecheki filium Eid et Cons Mi Simonem Zo
koszynski Aeid pter. Lovad Adbratum Joannis Zo Ko
szynski Cons Joannem Valentinum Wiecheki Parentem Terrei Docese
Partem Actricem de Una et Contentis Partem Eid Docuit mo
legvantur in prosegvendo Necessariam esse Personalem

Comparitionem

Comparitionem Ji Simonis Kokoszczynski Acti ex nullis mihi
Judm Cum permoventibus pro Legitimo Judicio Quod
Cadentia Judm Censet Termino Conservato.

Inter Illum Thomam Rozciszewski Poe Illatorem Recipiens
Bonor Basilowo et Celior Stenden Actm per Ji Laurentium
Sokolnicki et Joannem Mel Ignatius Dl Villae Kamienna
Stares et Posessor Regens Cancellarius et Josephus
Cancellarius Sacrae Regiae Matis a Dworzow Bystrzanowski
alg Jacobus Capitaneus Podlacensis Andreas et Felix Capi
taneji Kowalienses Skrzetuscki Cives Ipsenses in Ind Disqua
rent et se Condemnare permittunt Vatione Nolle extra
Ordinis Subditos Ind Comprehendor ex Bonis Actm prout
god prijnde Leg Ejus Civ Dispareje decernitur Conde
mnatio Ine addatur et remittatur Publicetur.

Inter Jum Simonem Kokoszczynski Actm per Ji Lubieski
Paulum et Joannem Ji Joannes Smolenski Ipsenses in Ind
disparet et se Condemnare permittit prinde super
Eod Civo Dispareje Ne Non Solutionis Summae Du
centor Quadraginta florenor Ad Judicitae Cabrisinis
in Lucro Litterarij Justis Juendae Executionis decer
nitur Condemnatio qua addiz et remittiz Publicatur

Inter Eumdm Actm ut Supra per Eumdm ut Supra et Jum Alber
tum Leski Civ per Jam Franciscam de Strzelinskie Ejus
Ji Alberti Leski in Actis Cognitionis de Comparitis in Aspi
Ji Pauli Ostrecki Contem Controversijs Partium Executionis
Judm decidendo Cionem Partis Actoreae Licet quidem Jesus Si
mon Kokoszczynski Extradictionem rerum Mobilium Libre
Hedvigis de Girzenski primo Ji Lucae Lipnicki Secundo
ad presens Voti Ji Mathej Rothfabri de Bonis Regen
niczki Subditi Contis propriae Concludit et Mdone
in Actis Coram Actis Scribis Ploczensibus Die Sabbati
Ji Hedvigis Ducis Electae Dl Jesticat Die 14ta Mensis
Octobris Anno pre elapso 1768 Concludatur Civ ad
Jestus Quandoquidem Cum tamen Ji Regis Conjugis Civ
ex Jmissis rebus Mobilibus Non Nullas re Mobiles per Mun

Meum Bartholomeum Szumiecki Vexilliferum Braclaviensem ad Bona Zuravino Lra Hereditd acceptus esse inferuit proinde Judm necessariam esse adetationem Ejusdem Mei Szumiecki per Partem Sidam pro Legvens Judicato huc Cadentia Censet pro quo rnd et adcitatione Precedenti Suprascripta Mi Szumiecki Predicte Hereditagia Res Mobiles ad Bona Zuravino accepta Comperare teneb[itur]

Inter Illm Admdm Dnum Jacobum Lisowski Capitaneum Starozrebcen Actd pei S. Matheum Lisowski Instigatorem Partem et Nos Wolfiam de Kamigowskie Cz Mr Jacobi Chamski Comitem Videum Felicem Matheum Joannem Subjudices Item Plocen et Adamum Vicepalatinum Chamskie Citd per Mum Joannem Chamski suo et Matris ac Adami Fratris sui Germani Nre Jstd Contravenis Partium Audituj Decidendo Litem Partj Actorie Jnando quia Judicio huc probatis Summas Binas, Primam Trium Milium trecentor Flor, alteram Viginta Auror Hungaricad Scripti Manualibus asseuratd binis Decij primo Cras Plocen Tra Dicta pt Dm Visitationis BMarie Anno 1766to. Altero Judicij sui in Crepne Tra Octia post Dm Gaudi celebrat Die 30ma Mensis Maij Anno 1767 Inter Partes Modernas plurij cadjudicata pro re Partj Actorie adjudicad esse Decimo proinstendo Ejusdem Dni Judm Statuit Locatenens Mei Chamsey Citi Summas Actor dictas primam Trium Milium Flor, trecentor Flor, alteram Viginta Auror Hungaricad Dnis adjudicatis Una cum Provisione per quinque Centum Computanda in et pro Crastina Festi Ste Nativ. S. Joannis Baptiste Anno presenti Venturis ad Manus et Dietationem Partis Actorie primeria in Rem persolvenda recognoscenda Jnansjudicio Salvis tamen Dietationibus de Provisionibus rejudicandis et per Partem Actoream Acceptandis Solvand et realiter eam mesnd Lucta Reus Septem Marcas Polonicad Partis Actorie in Uno Satisfactionis et Subrogate quo supra Judicato Quorum Actis Etc Plocen Dnis Reus Dnis instatu Actoreo Citationis Literarum Manutenem faciendam publicanda

Judicio suo totiq. in instanti solvenda Vne vero Contraventio
nis binis Decretis tam Crene quam Judicij sui attentis
mãonibus post quodlibet Decrum de Contraventione facto
ac in Sublationem Condemnationis de Actu Ejus Frã Tertia
pri Frã S: Francisci Confessoris scilicet Die Octava Mensis
Octobris Anno proxime elapso 1776. to. ex Instantia Ejusq.
Prlis admodum Dmdi Lisowski Praepositi Starozrebenq.
Super Mca Rosalia de Kanigowskie Matre et Joanne
Filio Chamskie suo in Judicio Obtentae Judm Partem Citam
punibilem sententiat Decernendo Quatenus ~~tam~~
Poenam Duplicem Quatuordecem Marcarum Polonicarum
tam in vim Contraventionis ac in Sublationem Conde
mnationis Parti Actoreae in Trno solutioni pfixo et
sub rigore Eorum Judicio suo per medium sub Seersivo
rigore ex Regestro Poenalium extendendo Pars Citta
Itiq. solvat D.P. Vigore.

Inter Gsum

Inter Gnosum Antonium Kozłowski Actor pltr et Quoniam
Mi Bartholomaeus Humiecki Vexilifer Braclaviensis
Citus Pseng in Trno Disparet et se Condemnare per
mittit proinde super Eorum Citatione Indebitae Vexae
ac Bonificationis Causatae litis expensarum decer
nendaeq. Poenalitatis in lucro Ulterioris fortis faciendae
Executionis permittitur Condemnatio et propera
genda executione remittitur ad Mi Loci Capneum
Publice

Inter Eundem Actor ut supra et Gsum Stanislaum Ligo
wski Citus per G: Mathiam Mazowiecki et Quoniam
Mi Bartholomaeus Humiecki Vexilifer Braclaviensis
Citus Pseng in Trno Disparet et se Condemnare per
mittit ~~proinde~~ proinde super Eorum Citatione Disparenq. Vne
Condemnationis in Judicijs Trnibus Dobrinensibus facto cum
Gs Ligowski Actor Plente Condictamine agravatorie
et Covocatorie Obtentionis Cassationisq. Ejusdem ac
decernendae Poenalitatis in lucro Ulterioris fortis

fortis

fortis faciendae Executionis permittitur Conde
mnatio et properagenda Executione remittitur
ad M. Loci Capitanum Comparens vero G. Ligowski Causa
Presens Suspendit ad Convictionem ubi Cum M. Stamecki H.
Inter Gsos Cantium Mauritium et Melchiorem Osieckie Br.
Zgagowa Koziebrodzeanos et Osieczeanos Haeredes atq
Mariannam Osiecka Virginem Innuptam Fratres et
Sororem Inter se Germanos Actt et Citt per G. Anto
nium Cyndacki Patruum et Specialiter Inscriptum
Plentem et Mcum Antonium Baginski Dapiferum
Raciązien Citt et Actt pltes Judm Controversijs Parti
um Exauditis Siquidem M. Baginski Dapifer Racią
zien Citt et Actor pltes se Sistens in satisfactionem
Decro Anteriori Judicij Sui Injunctae Communicatio
nis Documentorum Eandem Communicationem per se
praestandam Offert et reconventionaliter a Parte Actorea
nempe Gsis Osieckie pvio Juramento Subsequendam
Urget G. vero Cyndacki Gsos Osieckich Patruus et Ple
nipotens Specialis Existentium Filiastorum Suorum Centum
Quinquaginta Miliaribus exinde distantem Allegando
Difficilem Eorum pro Judicijs Presenti aditum Infert Eoq
Intuitu reposita Resolutione Consilij Permanentis ad
Latus Sacrae Regiae Mattis Die 24ta Mensis et Anni
Presenti Emanata Sub Sigillo Ejusdem Consilij Authi
deprompta Immutationem Suae Personae ad Comprobatio
nem Super Communicationem Documentorum Prestandae in
locum Gsorum Osieckich exposcit quo circa Attentis Premissis
Illationibus G. Cyndacki impossibilis aditus Gsorum Osieckich
pro Modernis Judicijs et Resolutione Supra nomitti
Consilij Permanentis non praescribendo tamen nexum
Legis Suspensa tantisper Communicatione Documentorum
Prestanda Pretermissisq Poenis Contraventionis Eandem
Communicationem pro Sequenti Judicio Suo Cadentia
per quemvis ex Gsis Osieckie Actoribus pltes Comparentes et
et M. Baginski Prestandam Censet H.

Inter Illam Catharinam de Kurienskie ods Gley Stanisl. Bia
Capiatur chi Relictã Conten Petrum Actricem per Gr Paulum Zolk
De Consensu Partiu wski et Leonard Sus Estatis Smolenski Cit Presens in
Decretum Jmo Dispand et Se Condemnare permittit prout de Super
Jnpetus Eod Cito ad Extradition L. Margarethe Sybilte Una
Interrupt cum rebus Eis propijs decernend Legalitatis ex
hatione recusatæ Extraditionis de aliar Circumstan
tijs Jmo Comprehensar permittitur Condemnatis que
decernitur Edictal et Remissitus. Publicatt.

Inter Cum Michaelem Milobędzki Cumerariu Civ Ploc
Actr pltr. et Cum Josephum Komorowski Civ pltr Contro
versijs Partium Exaudijs Dude Judm decidendo Civem
Party Actoree Equidem Pars Actrix Scriptum Certum Ma
nuale a Parte Citta videlicet Gr Josepho Komorowski in Vm
Gri Antonij Milobędzki Super Summam Centum Flor in
Bonis Miserk Die 13ma Maij Anno 1776 Dat in
qua Summa Suprascripta Citatus Unum Par Vestium
ab Ipsa Gr Antonio Milobędzki Acceptans Judicialiter
esse Agnovit Suo in Judicio Reponit et Solutionem
Ejus Summe in Virtute Cessionis Manualis in Pre
misso Scripti Connotati Et Jagi tat Ipsa Circa Insistendo Ejus
Scripti pro Jure petendi Repudiat ea Cessioni Judm Senten
tiat Quatenus Gr. Josephus Komorowski Cit Summam
Premissam Centum Flor in Et pro Tribunalia Pti Dm Conductus
Pasche Coram Actis Civ Ploc sub Pena Bannis in Casu
Contravention Circa Manutenendam Jurisdictionem publicam
Dgi Citta Provisionem ad Manus Party Actrix Solvat
Et realiter Enumerat Lustr Pena Trium Marcar Polo
Parti in Ipsa Solutionis Facto et sub Regore Eorum Judicio
Suo totidem Jninstanti Solvenda Decerno.

Inter Cum Salomeam Gr Franciscj Umienski et Agnethem Gr Matthæi
Borowski Conjuges Borowski Actrices in Aspectu Gr Thome Ry
chorski Fratris sui Amitalis pltis Procuratoris Cum
Civem

Franciscum Umienski et Mathiam Borowski Citatos pltes
et Quoniam Gsi Thomas Antonius et Lucas Borowsey
Citti pseng in Trnd disparent et se Condemnare permittunt
proinde Super Ejsq Citti ratione Cassationis Intercisarum
nuptialium ac Quietationum Meliorationisq et assigna
tionis Dotis Competentis de Bonis Paternis et Maternis
Actrices respicientis Injungendaeq Condescensionis in ordine
Constituendae Massae Substantiae Paternae et Maternae
ex Eademq Constitutae ad inveniendae Dotis Competentis
permittitur Condemnatio et pro peragenda executione
remittitur ad M Loci Capitt Publicatt

Inter G. Josephum Czachowski Actt pltes et Gsum Ignatium Biatto
skurski Citti pltes Controversijs Partium Exauditis Judm
Decidendo Cionem Partis Actoreae teneri Partem Citatam Satis
facere Decro Judicij Sui in Sepre Fra 3tia pridie Festi Con
versionis S. Pauli Apli Scilicet Die Vigesima quarta Men
sis Januarij Anno 1775to Inter Partes Easq prolato in
Puncto Praestandi Juramenti Sup veram Infirmitatem
idq Ininstanti Judm Censet et Quoniam Pars Citta ad
Juramentum hocce se se trahit Pars vero Actorea Judicia
liter Illud Juramentum Parti Citae Indulsit Proinde
Satisfactione in pmissis adinventa Partibus experiri mandat
in Experimento Ulterioribus Partium Controversijs Exauditis
Quoniam ex Repositis Documentis Sufficienter probatum est
G. Ignatium Biattoskurski Citum Summam Trecentorum
Tynę ex Provisione pendenda a Prli admodum Rndo
Dobreniecki Stanislao Caneo Plocenę Praeposito Stupcenę
mediante Scripto Manuali de Data Ejus Die 14ta
Augusti Anno 1766to In Bonis Stupia Manu pro
pria Autorisato acomodasse Quam Summam per Eunę
Prlem admdm Rndum Dobreniecki in Vem G. Josephi
Czachowski Moderni Actoris pro Acquisitione Certorum
Agrorum in Bonis Brudnice et Kurowko Sittorum Oblogvente Manuali
Cessione in Bonis Romutowo Datuata Die 12da Maij
Anno 1773to demisisse in virtute Cujus Cessionis

Cessionis Manualis Actoratum pro Solutione Summae
promissae Trecentorum Tynen. Una Com Provisione Parti Citatae
Ad Suum ad Judicium Instituisse et in Ibidem Trinas Con
demnationes primam in Plonsko Fra 4ta Pridie Festi
Sacratissimi Corporis Xti Dni Scilicet Die qua Julij
Alteram Fra 2da Ante Fm S. Martini Pontificis &
Scilicet Die Octava Mensis Novembris in Raciaz
utrasque Anno 1773to Tertiam in Sieyne Fra 3tia
ipso Die Festi Conversionis S. Pauli Apli Scilicet
Die 25 Mensis Januarij Anno 1774to. ~~Summario~~
~~Processu~~ Eundem G. Josephum Czachowski Modernum
Actorem Super Parte Citata Processu Summario obtinuisse
post quam Subsecutam Convictionem Partem Actoream
Mediante Officiosa Traditione in Fundo Br Romatowo
Possessioni G. Ignatij Białłoskurski Citatis Subjectorum Fra 2da
pt Dni Cantate Scilicet Die 2da Mensis Maij Anno Eorum
per Officium Burgrabiale expedita Actisque Crenen. Plocen.
Fra 5ta Quinta in Vigilia Festi Nattis S. Joannis
Baptistae Scilicet Die Vigesima tertia Mensis Junij
Anno Eorum Oblatuatam Fundos certos in promissis
Bonis Białłoskurij Sitos in Suam Possessionem apre
hendisse et in Possessione Pacifica Eorundem Br virtu
te Suprascriptae Summae Trecentorum Tynen. tum et Pro
visionem ab Eadem provenientium per Officium Burgra
biale reliquisse ex post brevi tempore Eorum in Anno Sabbo
in Crastino Festi Nattis S. Joannis Baptae Scilicet Die
vigesima quinta Mensis Junij Coram Actis Crenen. Plocen.
G. Ignatium Strachocki nno et ex Comisso G. Josepho
Czachowski Moderni Actoris Intuitu irritatae Supra
fatae Traditionis Conc. Gsum Ignatium Białłoskurski
Citatum Quaerulatum esse Eoque ex Motivo Actoratum Sub
alternum pro Poenis ratione Irritatae Traditionis et Solutioni
Summae promissae Superinnovasse et post Subsecutam Tradi
tionem Binas Condemnationes Primam ~~in Sieyne~~

Fra 8ta

Fra Tertia pt Fm S. Agnethis Virginis et Mrtyris scilicet
Die vigesima tertia Mensis Januarij Alteram Feria
Tertia pt Fm S. Francisci Confessoris scilicet Die Octava
mensis Octobris Utrasq in Sepre Anno pte elapso
1776to Super Eodem Ignatio Białłoskurski Subsecutus
demonstrasse Solutionemq Summae pactae Trecentorum
Tynf Una Cum Provisione ac Poenas respectu Irritationis
Traditionis adjudicandas Suo in Judicio esse lagitasse, quo
Circa Insistendo tum Scripto Manuali quam Cessioni
Superius de Data exaratis Judicium Sententiat. Quate
nus Suprascriptus G. Ignatius Białłoskurski Citto Sum
mum Trecentorum Tynf Una Cum Provisione ab Eadem pve
nienq in et pro Vigilia Festi Nattis S. Joannis Baptae
Coram Actis Crenae Plocenae Sub Poena Banitionis in Casu
Contraventionis Circa Maonem faciendam Publicanda
ad Manus Partis Actoreae pria recognoscenda Quietatione
Solvat et realiter Enumeret Lugta Poena Trium Marcarum
Polonicalium Parti in Trno quo Supra et Sub rigore Eoe
Judicio Suo totiae Ininstanti Solvenda Vne vero Irrita
tae Traditionis Judm Partem Citam Punibilem Senten
tiat Injugendo Quatenus pro Ejusmodi Violenti Actio
praetermissis Poenis Personalibus ex Clementia Judicij
Sui Poenam Simplicem Quatuordecem Marcarum Polonicalium
nec non in Sublationem Quinque Condemnationum in
Binis Actoratibus prout Superius expressum est prae
senti in Judicio obtentarum pro quaq Eadem per Poenam
Simplicem Quatuordecem Marcarum Polonicalium Jdem Su
prascriptus G. Białłoskurski Parti Actoreae pro Termino
Solutioni pfixo Judicio vero Suo per Medium In
instanti Sub Seersivo Rigore ex Regestro Poenalium
extendendo Itiae Solvat Decri psenae vigore.

Inter Gsum Martinum Lisowski Actu pltes et Infi
delem Jakobum Sapsia Judeum et Lanionem Bie
zunen Citt et Indicen pltes, Coram Judicio Suo
pltes Comparentibus et Judicialiter secum Contro
vertentibus Quar Partium Controversijs in Judm
suum Inducto exauditis Quoniam Judicio Suo
Constat per Infidelem Judeum Sapsia Lanio
nem Biezunen ex reporitis Reversibus et Rege
stro pro accepta Grege Ovium Gso Martino Liso
wski Moderno Actori Summam Trecentor flor Pol
~~super~~ ad persolvendum superrestasse et in Eunc
Summam prout ex pmissis Reversibus per Actu Dato
Judicialiter apparet, Diversis temporibus Sum
mam Ducentor Quinquaginta flor et gross vi
ginti Pol per Eundem Infidelem Judeum
Moderno Actori persolvisse ut sibi Judicialiter agno
scunt Non nisi Quotam Quadraginta Novem flor
et Grossor Decem Pol ad restituendum reliquisse
proinde Judm Sententiat Quatenus Quotam super
restantem ex Agnitione Partium Debitum Qua
draginta Novem flor et grossor Decem Pol supra
scriptus Infidelis Judeus Citus in et pro Feria
secunda post Dni Conductus Paschae in Anno pseng
Incidenc Coram Actis Crenc Plocenc sub Pena Bani
tionis in Casu Contraventionis Circa Maionem fa
ciendam publicanda ad Manus Partis Actoreae
solvat et realiter enumeret Justa Pena trium
Marcar Pol Parti in Tmo solutioni pfixo et sub
rigore Eoe Judicio Suo totidem Ininstanti solvenc
D Poigore.

Inter Gsos Franciscum Opechowski et Annam Karska
moicem Conjuges Actu per Eunc Maritum Suo
et Contij

Contis Suae nnae pltes et Meum Martinum in Ta
widza Zurawski Subdapiferum Plocen Citt per
G. Paulum Zołtowski et Perillrem Admodum
Rndum Adamum Zboinski Praepositum in Kozie
brody Citt per G. Mathiam Mazowiecki Judm
Decidendo Cionem Partis Actoreae Statuit Quatenus
Partes Suprascriptae praesens in Causa ad praescriptum
Legis Documenta Sibi abinvicem praevia Com pro
batione Juratoria pro Sequenti Judicio Suo Ca
dentia ~~Communicent~~ Sub Succubitione in Causa
Communicent H.

Inter Gsos Nicolaum Franciscum Lucam Rosaliam Gsi
Michaelis Kamienski Hedvigim primi Ott. G. Gro
szkowski Secundi adpraesens Voti G. Podczaski
Balthasari Contes, Franciscam Virginem Inuptam
Fratrem et Sorores Inter se germanas Kleniewskie,
tum Salomeam Zboinska Primi Ott G. Josephi Bo
rzęcki adpraesens Voti Secundi G. Josephi Lesnie
wicz Contem seu potius Utrosq Conjuges Actt per
Gsum Franciscum Kleniewski Suo et Suprascriptorum
~~Consortum et~~ Actt nnae et Inscriptt Plenten pltes
Gsam Margaretham de Kucharskie Ott G. Antonij
Petrykowski relictt Contem Viduam Amittam et
Franciscam Kędzierzynski Sororinum Citdos et Actt
per Eamq G. Petrykowski Suo et Sororini Sui nnae
pltes, Gsas Joannem Gołęcki et Gertrudim de Kuchar
skie invicem Conjuges Citt et Actt per G. Paulum
Zołtowski ~~Meum~~ Gsum Joannem Sulenski B. C. Ploc
Citt pltes Gsas ~~Salomeam~~ Aynythem G. Martini Karwoski
Mariannam G. Josephi Szumanski Salomeam Gsi
Alberti Dłużniewski "Contes" Roseiszewskie Citlas per Maritos
Suis et Contum Suae nnibus pltes et Meum Josephum
Jezewski

Jezewski Clavae Minoris Rni Vicecolonellum Citd et Acto
per G. Paulum Zołtowski Controversijs Particem Exaudiendis
teneri G. Albertum Dłużniewski Citdum Satisfacere De
"Antecedenti" cereto Judicij Sui Concessae Dilationis Infirmitatis
et quoniam super veram Infirmitatem ad Juramentum
se se trahit pro inde admissibili Eodem Adinvento addi
tur Mlis ad pronunciandam Juramenti Protha
tandem Siquidem hoc Juramentum Judicialiter praesti
tit idcirco Satisfactione in praemissis adinventa Judm
experiri Mandat in Experimento Quoniam Gsa Do
micella de Zboinskie G. Antonij Sługocki Consers
tum et G. Joannes Zboinski ex Capite Old Gsor Joannis
Zboinski et Dorotheae Bukowska Conjugum Successores Procedentes
quod nne Gsa Eva Zboinska Old G. Joannis Kleniewski
Consers Maone Coram Actis Crenae Plocenae Fra 4ta pt Dni
Sexagesimae Anno 1765to facta ad praesens Suo
in Judicio reposita Querulata extitit Nec Non Gsus
Albertus Sulenski Camerarius Granitialis Ciehano
viensis Bonor Szumanie Kępskie Seu Postuły Obli
gatorius Possessor ex quibus Bonis Summa praeten
ditur in Comparitionem et Trnos Partis Actoreae
Non Intrant Sino Quod Comparitione ad praesens
Causa decidi Negvit pro inde Necessariam esse
Eorundem Gsor tum Joannis Zboinski et Domicellae
de Zboinskie M. Antonij Sługocki Contij quar
G. Alberti Sulinski Camerarij Granitialis Ciehan
Br Szumanie Obligatorij "Possessoris" pro sequenti Judicio
Suor Cadentia per Partem Actoream principaliter
agentem Adcitationem Judm Censet Termino Conser
vato.

Inter Gsum Antonium Borowski Bl. Bobrownicensem Actorem et Citdum
et Gsos Mathiam Borowski et Agnethem de Borowskie
Invicem Conjuges Citd et Acto per Maritum Suum

Contij

Consortij Suae Rne pltr. ad Objectam a Latere Conde
mnationem ex Parte G. Joannis Zylenicki Super Gso
Mathia Borowski in Cro Plocen. Tra Secunda
postridie Festi S. Agnethis Virginis et Martyris
scilicet Die Vigesima Secunda Mensis Januarij
Anno pxe elapso 1776 in Trno Satisfactorio
ratione Non Solutionis Quotae viginti Quatuor
florenorum Polonicalium Obtento et publicato teneri
Eundem G. Mathiam Borowski docere de Loco
Standi tandem Subjiciente se G. Mathia Boro
wski attenta parvitate negotij Judm decernit Qua
tenus Poenam Septem Marcarum Polonicalium Pariti
Judicio per Medium Jninstanti sub Vigore Poenae
Banitionis ex Regestro Poenalium extendendo
et habere locum Standi Eundem G. Mathiam Bo
rowski Judm Censet in Negotio vero Principali
Controversijs Partium Exauditis Judm Decidendo Ci
tationes Partium Utraque Suum ad Judm sibi
abinvicem edito Quoniam Causa pensens facti sine In
quisitionibus Decidi Nequit proinde Judm Parti
utriq ad Contenta Protestationum et Trnorum in Mu
tuis Actoratibus pro sequenti Judiciorum Suorum Caden
tia Dilationem Inquisitionis Dat et Concedit &c.

Inter Gsum Stanislaum Kolczynski Actorem pltr et Gsum
Michaelem Wolinski Citatum pltr teneri Partem Actoream
docere Partem Citatam de Trno et Contentis Citationis Suae
et quoniam non docet proinde Judm Partem Citatam liberam
facit et pronunciat a Trno Partij Actoreae

Inter M. Franciscum Rywocki Assessoriae Michalovien.
Actorem pltr tandem Quoniam M. Jacobus Zorawski Citatus
pensens in Trno disparet et se Rne non solutionis Quotarum
binarum primae Trium Aureorum Hungaricalium Alterius
Viginti Duorum florenorum Polonicalium et Trium Marcarum Polonicalium

Condemnare permittit proinde super Eoq Citu Dispa
renq in Lucro Ulterioris fortis faciendae Executio
nis decernitur Condemnatio quae Additur et re
mittitur

Publicatio

Inter Perfidum et Infidelem Marek Jakubowicz Mer
catorem et Incolam Sieprcenq Actoris pltis et Gsum
Stanislaum Rozycki Citu et Indicenq per G. Pau
lum Zoltowski Controversijs Partium Exauditis
Judm decidendo Cionem Partis Actoreae Causam pscnq
ex rationibus Judm suum permoventibus ad Trnum
Condnis inter Illrm M. Brumirski Capitu Plocenq
ab Una et G. Rozycki a secunda et Sinagogam Siepr
cenq a tertia Partibus in Oppido Siepre pro Tra Ida
pt Tm S. Mathiae Apli in Anno pscnq Coincidenq
et designato pro finali Resolutione ad Contenta Trnoi
et Documentorum Partis Actoreae remittit remittendq
censet H.

Inter Perfidum et Infidelem Smul Berkowicz Judaeum
Sieprcenq Actoris pltis et Gsos Paulum et Josephum Cza
chowskie Citu ~~per G~~ pltis Controversijs Partium Exaudit
decidendo Cionem Partis Actoreae Quoniam Judicio suo
probatur Gsos Czachowskie Citu Testante Scripto manua
li Die 26 Maij Anno 1775 in Bonis Romatowo
in rem Perfidi et Infidelis Smul Berkowicz Dato
ab Eoq Infideli Judaeo Summam Viginti Aureos
Hungaricatos pro re G. Jacobi Zakrzewski servienq
et Debitam ex re eiusde Jussionis ad Manus suas
rehabuisse et Eandq Summam pdicto G. Jacobo Za
krzewski ad hucusq non exolvisse pro Cujus Solutione
Summae ad Officium Crenq Plocenq pdicto Infideli Judaeo
G. Jacobum Zakrzewski Actionem Instituisse et De
cretum Solutionis exportasse quo circa Insistendo Ejq
Scripto per Gsos Czachowskie Citu super rehabitionem
ptactae Summae Parti Actoris Dato ~~Summam pt~~

Judm

Judm Sententiat Quatenus Gsi Czachowscy Citto Unus
ad Alium se se Non referendo Summam pt acto vi
ginti Aureor Hungaricato "Unalum Provisione" in et pro Crastino Festi
Nattis S. Joannis Baptae Coram Actis Crenae Plocenae
Sub Poena Banitionis in Casu Contraventionis Circa
Maonem faciendam publicanae ad Manus Partis
Acto pria recognoscenda quietatione Solvant et rea
liter Enumerent Lusta poena Trium Marcar Polo
Parti in Trno Solutioni pfixo et Sub Vigore Eodem
Judicio Suo totiae Jn instanti Solvenda D. Pigore
in Anno pcenae Jncidenae

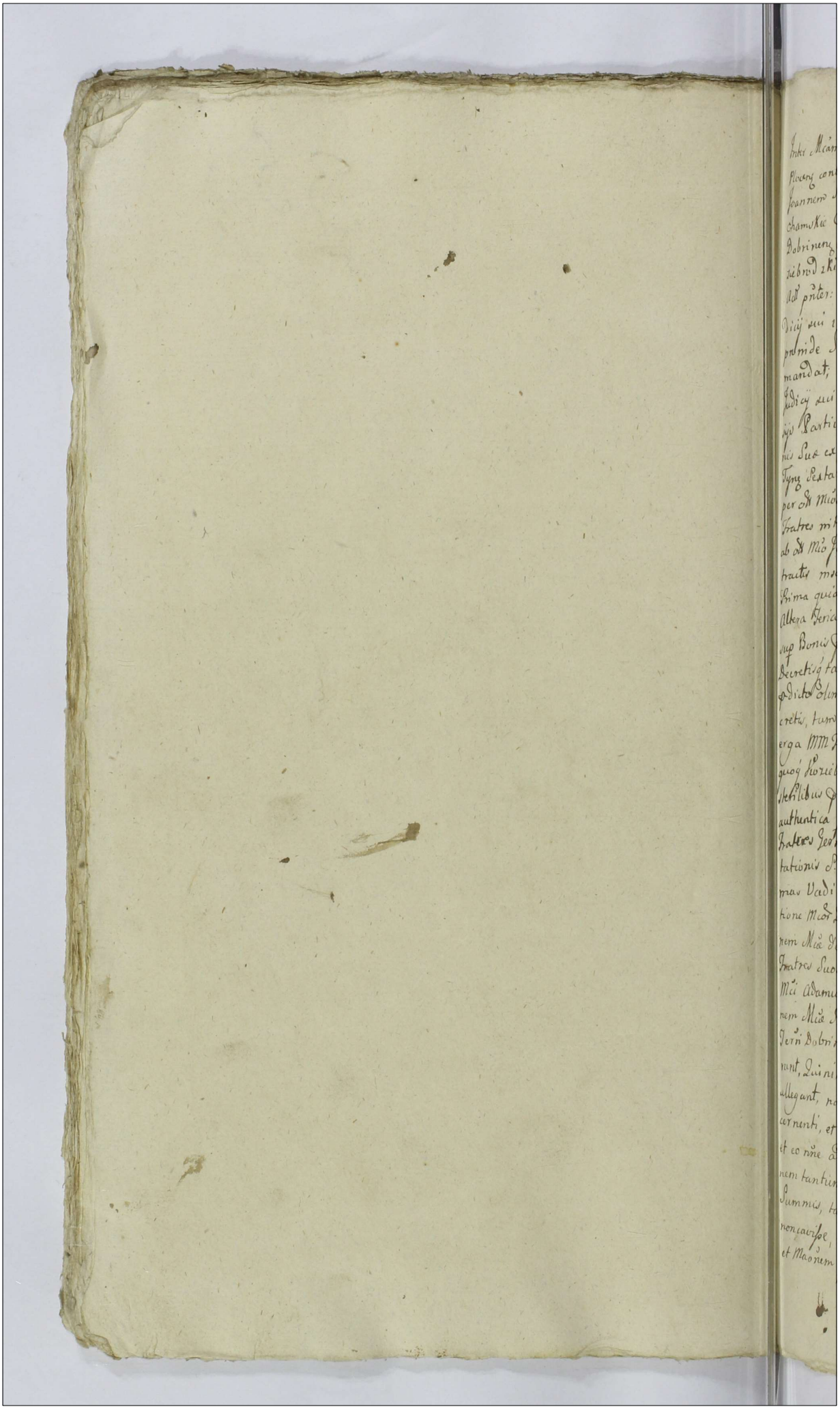

Inter Mcam Claram Chamska Mci Josephi Zielinski Notarij Castrens
Plocens contem actricem in Assistentia ejusd M. Mariti sui pnter. MM.
Joannem Subiudicidam Trrem, et Adamum Vice Palatinum Plocenses =
Chamskie Citt: et cons M. Bernardum Koziebrodzki Subiudicem Terrem
Dobrinens Actt pnter, Mcum Bernardum Ludovicum bini nominis Ko
ziebrodzki Subiudicem Terrem Dobrinens Citt, et Cons Mcos Chamskie
Actt pnter: Judm quoniam Partes in Satisfactionem Decro anteriori Ju=
dicij sui iniunctae sibi Personalis Comparitionis pnter se Sistunt,
proinde Satisfactione eiusd Decro adinventa, Eisd Partibus experiri
mandat; in experimento tam Terminum p Idem anterius Decretum
Judicij sui conservatt, quam ad citationes edit decidendo, Controver=
sijs Partium exauditis, quoniam Pars actorea p Solutione Portio=
nis Suae ex Summis. Prima Trium Millium Ducentor viginti quinque
Tyns Sextarij unius. Altera Octingentor Septuaginta quatuor Tynphors
per ott Mcos Antonium et Franciscum Koziebrodzkie Pincernidas Dobrins
Fratres inter Se Germanos Bonor Kraszewa cum attinentijs Haeredes
ab ott Mco Jacobo Chamski Subiudicida Trri Dobrinens Parente suo Con
tractis inscriptionibus Authcis binis Coram actis Castrens Plocens
Prima quia Feria Quinta in Crastino Festi omnium SS Ao 1746to.
Altera Feria 2da in Vigilia Festi S. Jacobi Apli Ao 1747mo Recognitis
sup Bonis pfatis Kraszewa, Eiusd ott Mco Parenti Actricis assecuratis
Decretisq tam Judicij sui, quam Tribunatt, ac Condescensorialibus
pdicto olim Mco Parenti cum Provisionibus ad alter tantum ac
cretis, tum Vadijs ac Poenis p Processu adiudicatt, Eanae Mcam Actt
erga MM Fratres Citt concernentis, Partem Citatam convenit, M.
quoq Koziebrodzki Subiud ex Trris Dobrinens Bonor Kraszewa fatis
sterilibus pdictor MM Fratrum suor Posessor, tutando se Cessione
authentica p Mcos Adamum et Joannem Chamskie Citt Mcae Actt
Fratres Germani Coram actis Crens Plocens Tra 5ta Pridie Festi Exal=
tationis S. Cruis Die 13tia 7bris Ao 1770mo sup Praetactas Sum
mas Vadia ac poenas p Processu in Rem sui Recognita ab impeti
tione Mcor Zielinskich actt eliberandam se exposcit, et eanae Pretensio=
nem Mcae de Chamskie Zielinska Notarissae Castrens Plocens actt ad Mcos
Fratres Suos ex Vi praetactae Cessionis Regulandam ptendit, Jam Autem
Mci Adamus Vice Palatinus Plocens et Joannes Chamscy Citati Portio=
nem Mcae Notarissae Sororis Suae ex Summis ptactis a Mco Subiudice
Terri Dobrinens Circa pmissam Cessionem per se non percepisse Infe
runt, Quinimo eanae Circa hunce Mcum Subiudicem adusq haerere
allegant, nonnisi Summam Sex Millium florens polons pro suo Con=
cernenti, et binas Equas pro eoae Jure cesso percepisse agnoscunt,
et eo nne ad Comprobationem Juratoriam se trahunt, hanceq Cessio=
nem tantummodo ex Personis suis Subsecutam, licet de totalibus
Summis, tam Circa recognitionem Ejusd Evictionis p Sorore sua
non cavisse, nec nomine Mcae Sororis Suae recognitam esse demonstrant,
et Maonem p Se coram actis Judicij Die 8va Octobris Ao pxime elabso

eo nomine

eo nomine factam reponunt, Quocirca Judex premissis Partium illationibus consideratis, Cessionej ex Personis tantum modo MM. Adami et Joannis Chamskich subsecuta animadversa, admissibilibus eisdem Mris Chamskié ad Comprobationem Juratoriam adinventis, Statuit Quatenus Comprobent, in eam Juramenti Rotham, ut p̃ premissa Cessione ex Personis suis recognita non Plus quam Summam Sex Millium florenorum polonj et equas binas, a Mão Koziebrodzki Subiudice percepenunt, idq̃ in instanti. Prestitenunt hocce Juramentum Recensiti Mũ Adamus Vice Palatinus Plocens et Joannes Chamscy, in Jauè Judicij sui, et attendentia Partis, post quæ prestita siquidem Eisdem Juramentis tantum modo in rem Portionum suar summam pretactam Sex Millium florenorum p̃ premissa recognita Cessione cum Mão Koziebrodzki Subiudice Jerzi Dobrinenj conflatam percepisse ffatj Mũ Chamscy evincerunt, eademq̃ Cessio licet de totalibus Summis recognita, tamen Mão Claræ de Chamskié Zielińska Notarissæ Castrens Plocens Actis prout ex Personis tantum modo Fratrum subsecuta preiudicare nonvalet. Quocirca Judex ex Summis Supranominatis, Primarium Millium Ducentor Viginti Quinque Flor et Sextarij unius, altera octingentor Septuaginta Quatuor Flor sup Bonis Kras zewa aspectatis, et Provisionibus ad altenum tantum accretis ex Mão Jacobo Chamski, Mior Chamskich et Zielińska Parenti adiudicat quartam Portionem, nempe Summam Duor Millium Quingentor Nonagginta Quinque Florenj q̃ respect Quindecim polonj à Mão Bernardo Koziebrodzki Subiudice Jrni Dobrinenj ffator Bonor Krasze wa post sterilem desuper recensitor. ex Mior Antonij et Francisci Koziebrodzkich Pincernidar Dobrinenj fratrum suor germanor Possessore, p̃ re ejusdem Mão de Chamskié Zielińska iuste competere Judicium arbitratur. Decernendo quatenus Jor Mus Koziebrodzki Subiudex Terrestris Dobrinj Summam ffatam Duor Millium quingentor Nonagginta Quinque flor, quos quindecim poñ portionis Mão Zielińska p̃ Mios Fratres ejus nonperceptæ, ni et p̃ hãc Ldam pt Dcam Jubilate in Ao p̃senj ventura Coram Officio et actis Crenj Plocenj sub pœna Baronis Circa Maoñem faciena, in Casu contraventionis publicandæ eidem Mão Claræ de Chamskié Zielińska Notarissæ Crenj Plocenj p̃ via locatione p̃ Mum Maritum Jnscribendo solvat et realiter enumeret, huita pœna Jrium Marcar polonj Partj Actorej circa Solutionem Summæ sub rigore eodem Judicio suo totiesq̃ Jnstanti sub solito rigore per eundem Mum Cittum Solvendo Quovero ad Portiones Mior Adami et Joannis Chamskich ex ffatis Summis Originalibus et Provisionalibus provenientes, tum quoj Vadia et pœnas p̃ Processu adiudicatas integraliter eisdem Mis Chamskim tuti Fratribus Spectantes, p̃ p̃missa Summa conflata p̃missa Cessione in Rem Mei Subiudicis Jrnis Dobrinj transfusa Liber Jor M. Koziebrodzki, a quavis Jmpetitione Mm Chamskich prunciat. Decr. PV. Movit M Koziebrodzki Subiud ex Jrnis Dobrinenj ad Judicia Tribunal Kñi Petricovien admissa et conservat Terminus milies Compareñ peremptor

Inter

Inter MM Franciscum, et Rosam de Kucborskie invicem Conges Bro=
chockie Pincernas Czerniechoviæ Actt per Maritum Suo et Contis suæ
nne pnter; et JMcum Andream a Zamość in Biezuń Zamoyski Ex=
cancellarium Rni Ordinis Aquillæ Albæ Equitem Citt p M Clemen
tem Kozłowski: Judm Citationem Partis Actoreæ Conq Partem Citatam
editam Decidendo Controversijs inductis exauditis, quoniam Pars
actorea pro Solutione Summæ Sex Millium Florenq polonq Scripto ma
nuali die Junita 7bris Ao 1761mo in Biezuń Datuato manu JMfici
Andreæ Zamoyski Protunc Palatini Jnvladislavienq Subscripto, et Si
gillo Gentilicio obsignato in Rem Mcæ Rosæ de Kucborskie Bromier=
ska ptunc Viduæ adpresens Mci Francisci Brochocki Pincernæ Czernie
choviæ Contis Actricis modernæ ad Solvenq assecuratæ Partem Citatam
convenit, Proinde Judm insistendo eiq Scripto p Illustrem Mcum Za=
moyski in Rem Actt Dato statuit, Quatenus JMcus Andreas Zamoy=
ski Ordinis Aquillæ Albæ Eques Summam ptactam Sex Millium
Florenq Polonq cum Provisione ab ultima Quietatione retenta "p Quinque à Centum quot annis Computanda" Mcæ Ro
sæ de Kucborskie adpresens Brochocka Originalem prævia Sum=
mæ Ejusq in Bonis mundis et Liberis locatione, Provisionalem
vero ad Manus Mci Brochocki Mariti in et p Feria 2da pt Fm SS.
Petri et Pauli Apostolor, in Ao psenq ventura Coram Officio et
actis Crenq Plocenq Solvat et realiter enumeret, idq Sub pœna Bani
tionis in Primis et Proximis Judicijs "Districtus Plocenq" suis, post contraventionem Publi
canda, luita Pœna Trium Marcar polonq Parti "Actoreæ" cum Summa in
Termino eoq Judicio suo totiq in instanti Sub solito rigore p
Citatam Partem Solvenda DPV.

x. M. Joannem Chamski Subiudicæ Terrem Plocenq actt pnter: Mcum
Adamum Chamski Vice Palatinum Plocenq Citt et Jndicenq p Gsum
Laurentium Sokolnicki. Judm Citationem Partis actoreæ Conq Par
tem Citatam editt decidendo, Controversijs inductis exauditis, quoni
am Causa psens respectu exdivisionis Bonor Schabaiewo et
Zarzyce ac alior eopertinentium Parentalium promovetur, quæ
sine Condescensione decidi nequit, proinde in ordine peragendæ
ejusq exdivisionis, Necessariam esse Condescensionem ad Fun
dum Recensitor Bonor Schabajewo et Zarzece Judicij sui, aut
Gsor Camerarior Terrium Plocenq, aut unius Mci Judicis vel Gei
Camerarij Captato Tempore prævia obdestinatione Partium tempesti
ve facienda conducendi, quod Judm vel Officium, aut unus ex eisq
Comportationem Documentor Massam Substantiæ universalis Paren=
talis Partium enucleantium prævia Comprobatione præstanda
iniunget, onera liquidabit et ad Classes Divisorior applicabit, Schædas
per Partes Conscribendas, seu p quem interent et ex Porrectis eisq
Schædis cui Competient eliendas demandabit, universalemq Sub
stantiam, tam mobilem quam immobilem, Parentalem inter Partes

exdividet

exdividet, et in qui Diversorio Cuivis Parti porriget, Calculum Cui
et à quo provenerit excipiet, Satisfactionem omni modam Cui competierit
demandabit, Partesq in omnibus et Singulis pretensionibus p exigentia
Legis, Justitiæ, Documentor ac Termini finaliter nihil intactum relin-
quendo, decidet dijudicabit, et moderabitur, Cujus vel quor decisi-
oni Partes parere, et Judicatum pati ac acquiescere sub pœna Ban-
tionis illo in Termino Condescensionis, p Judm vel Officium desi-
gnando, sup Parte contravenienq Publicando debebunt, et Tenebuntur
Luita pœna Septem Marcar Polonj parti p Partem comparenda
Judicio suo totiq in instanti, sub solito rigore abutraq Parte Sol
venda. p quo Termino immutate Condnis Partes quos voluerint,
et negotium prens poposcerit adiient, aditandi comparent, et
Judicatum Patiantur sub simili quo supra rigore. Dat. Vigore
Inter Mum Paulum Zgliwski Vice Notarium Terræ Plocenj ad pnter
Judm quoniam Infideles Judæi Lewek Herszkowicz Parens, et Leyzer
Lewkowicz filius Summario Processu nempe Condemnationibus In
nis, Prima Feria 2da pt Dm S. Francisci Pontificis Venerandi Ao 1774to
Altera Feria 2da pt Dm Ouli Quadlem Ao 1775to in lucro Illationis fortis finalis huj utriq ex parte
Gsi Pauli Woldowski, Tertia Feria Secunda ante Dm S. Nicolai Episcopi
anno 1775to ex Parte presentanej actoris post Cessum in Rem sui Jus
a Jõ Paulo Woldowski in lucro ultimarie fortis finalis faciendæ
Executionis hac in Causa sup se obtentis plenarie Convicti esse
Deducuntur. Quocirca in Contumaciam eorum Infidelium Judæor
Citt, plenarie Convictor, Parti actricis negotium causæ presq inducere
mandat, in Inductione cujus quoniam Pars actrix ex Vi cessionis per
Quem Paulum Woldowski coram actis Castrenj Plocenj Feria Sta ipso
Die Festi Sancti Andreæ Apli Die 30ma Novembris Ao 1775to sup Sum
mam Ducentor Septem Flnj, grossor Decem ex Majori Ducentor Flnj
ad Scriptum manuale Die 30ma Mensis Maij 1765to Ao p Infideles
Lewek Herszkowicz et Leyzer Lewkowicz Citos ab eor Gro Woldowski
contracta pvenienq in Rem ejusq Acta authentice recognitæ pretactor
Judæor Citor p Solutione recensitæ summa Convenit, hancq
Summam Decio Crenj Plocenj Feria 2da pt Dm Visitationis BVMæ Ao
1768vo plato, prenominato Judi datori suo ab hisce Judæis Citis
adjudicatam Revisione retenta ac
cum Luita pœna Flnj Marcar polonj demon
strat, Qua ex re Judicium attentis tam Scripto in Judicio suo reposi
to, quam Decio prominato Castrenj Plocenj, Statuit Quatenus Jõ
Infideles Lewek Herszkowicz Parens, et Leyzer Lewkowicz filius Ju
dæi Supremj Citti ptactam Summam Ducentor septem Flnj grossor De
cem Polonj cum Revisione ab ea Summa retenta p quinque à Cen
tum quot annis computanda, atq Cum Luita pœna Flnj Mar.
Polonj Decio Castrenj Plocensi adjudicata in et p Feria 2da post Dm
omnibus eius Condemnationibus in Judicio Offi Crenj Plocenj

Conductus Pasche

Jmp.

962

Conductus Pascha in Ap̃ proxĩ incidenti Coram Officio et actis Crenz Ploceñ Parti actorea sub pena Banitionis Circa Mãonem faciendã in Casu Contraventionis Publicanda Solvãt et realiter enumerent, Quita dicio suo totius Jnstantis Subsolito rigore p eosdem Citatos Solvendos Jn Sublationem quoq Condemnationum Jnitar superius de Actis ear expressar Pandm Sexcuplicem Quatuordecim Marcar polonic Parti actorea in Jrio et Sub rigore supraposit̃is, Judicio vero Suop medium. ministranti Sub Districto rigore ex registro Banalium exten dendo, Jtem Judei Citati exolvant D P Vigore.

Illustrem Admodum Dñum Josephum Rosaszewski Ecclesia Parochialis Siepreñ Prepositum Adt pnter et Citt pnter. Et Religiosas Mam ac Deo dicatam Ursulam Constantiam Lodvska Conventus Siepr censis Monialium Ordinis S Benedicti Abbatissam, totumq eund Conventum Citatt et adt p Quem Joannem Szczepkowski Jnscriptum Plentem: Communitatem Civitatis Siepr Jurisdictioni Conven tuali Subiectam Citt per eundem Judm Citationes Partium suum ad Judm sibi abinvicem editas deidendo Controversiis Partium Coram se inductis exaudiri. Siquidem Partes pro meliorationeDe cretor Anteriõr Judicij sui in uinctas hac in Causa Condescensio num ad Bona Oppidi Siepr seve conveniunt, Largi Principali ter actorea subsequendam per Partem Citatam, nempe Conventum Siepreñ instantaneam Comportationem Quietationum per Ante cedaneos Prepositos de extraditione Decimar in Rem Conven tus manualiter datar exposcit, postquam prestandam; tam Vi canum Quietationum comportandarum, quam Documentorum per se repositorum decernendam sibi extraditionem Decima rum in Judicio exposuit, iam autem Pars Citata Jurdum Quen dam per eundem Conventum in Bonificationem Decimar in ante acti eidem Ecclesiæ applicatum allegando in competentem Parti actoreæ actionem decernendam efflagitat, nullis tamen Documentis allegatam applicationem Fundi in Bonificationem Decima probat, quocirca Judm attentis premissis Partium illationibus Documentis q Partis actoreæ quantitatem Sexagenarium pro Decima a Conventu proveni ri indigitantibus sufficientius ad prevens demonstratis, meli oratis anteriõribus Decretis Judicij sui in puncto indigitata Compositionis, suspensaq ad prevenis finali resolutione Causæ presentis, necessariam esse Condescensionem ad Bona Oppidi Siepr Jurisdictionis Conventualis Judicij sui uniuscuiusvis absentia non obstante in et pro Jenia Ida post Dñam Misericordia in Anno presenti incidenti, Quod Judi cium aut unus Mus Judex mutuo Partium Sumptu conduc cendus, ante omnia Comportationem tam quietationum ma nualium per antecedaneos Prepositos Ecclesiæ Parochialis

Siepreñsis

Sierceng, De extraditione Decimæ m Rem Conventus Dabunum
quam Documentorum universalium Causam p̃nsentem evincen
tium prævia Comprobatione Juratoria p Partes præstandam n
Jnjunget quibus comportatis obiectam applicationem fundi
a Conventu pro re Ecclesiæ Jn Bonificationem Decimæ
ſ: si deducetur ſ resolvet, Dubia quævis Discutiet, quodsi vero
casu obiecta Bonificatio non deducetur, bonificationem recta
to Decimæ ad resonantiam Documentorum m̃ injunget, et m̃ sub
sequens Satisfactionem, ad mentem Documentorum præstandam
Decernet, Jnquisitiones eo m̃ tutu si necessitas postulaverit ſ
expediet, Juramenta exigiet, Partesq; m̃ omnibus et Singulis
cĩrumstantijs nihil m̃ intactum et irresolutum relinquendo
pro exigentia Legis iustitia Documentor et Terminorum Parti
um, ~~nihil intactum et irresolutum relinquendo~~, finaliter dei
det dijudicabit, et moderabitur, Cuius vel quorum Decisioni
Partes utrinq; Parere et acquiescere, sub pœna Banorii illo
m̃ Jrrõ Condnis super Parte contravenientè Publicanda de
bebunt, ac tenebuntur Quita pœna Quatuor Decem Marcar Po
lonicalr, Parti p Partem compensanda, Judicio suo totiesm̃
instanti abstrahj Parte Solvenda, pro quo Condnis Termino
Partes quos vocarint, et negotium poposcerint, adibunt, adi
tandi sub rigore quo supra Comparere et Judicatum Pati de
bebunt, et tenebuntur Decisi Spes, Vigore Motus Conventus Sieprnens ad Judicia
Jnter Mum Adamum m Siepr Bromierski Vexillifenum Pltus actr
per Jzum Josephum Lempicki Jnscriptum Plenipotentem. Et quoni
am Mus Paulus Rosciszewski Pocillator Terræ Cicchanoviens
presenti m Jrrõ disparet, et se condemnare permittit, proinde
sup eodem ratione non solutionis Summæ Quinque Millium Se
ptingentorum Quinquaginta Florenq; pol permittitur Con dem
natio quæ Decernitur Additur et Remittitur. Publicatum.
Jnter Gnõs Paulum et Josephum Fratres niter se Germanos Cza
chowskie actr et Citatos per eundem Jzum Josephum Czachowski
suo et Fratris sui nõe pr̃ter: Et Gnõs Jgnatium Białłozkonski
et Victoriam de Płotnickie Primi olim Gzi Jacobi Zglenicki
Secundi adpresens voti micisem Congos Cittos et actr per
maritum suo et Cõntis suæ nõe pr̃ter: Judm controversijs
Partium exauditis, Citationes eanmem Partium sibi abinvi
cem editas deudendo, quoniam Causa præsens respectu
obiecti abusus Juris advitalitij super sorte Bonor Romatowa
sese extendentis promovetur, quæ sine Condescensione dei
di nequit, proinde suspensa Decisione ejusdem necessariam
ipse Condescensionem ad Fundum Bonor q̃m̃por Roma
towo, Sortemq; ob Gzi Jacobi Zglenicki hereditariam per
actores modernos quæsitam Jsor Carrerariorum Trium
Ploceng, aut unius ex eisdem Captato Tempore, prævia
ſ Tribunalr Rii Petricovien, uti a Causa nedum finaliter resoluta non admissa

Tempest

tempestive facienda avisatione conducendor, vel condu=
cendi, admonerit quod Officium aut unus, mutuo Partium Sumptu
conducendus De abusu Juris Advitalitij Gsæ Victoriæ de Płotecki
Primo Zglenicka ad præsens Białłoskorska a Priori marito Servi=
entis de desolatione sive reparatione Bonor deperditione inseminationum, Causataq Profugatione Subditor, inquiret investi=
gabit, Inquisitiones expediet, Juramenta excipiet, Jus advita=
litiale cognoscet, Cassabit vel approbabit, Cunctasq Partium
pretensiones ex re Fundi emicantes, per Partes ad se abinvicem for=
matas, tum et Dubia quævis discutiet, Satisfactionem omnimo
dam, quid ecij et à quo provenerit, prestandam decernet, pœnas
super quo interent si debebuntur sententiabit, ac Seorsivas pœnas
in Sublationem Processus extendet, Partesq in omnibus et Sin
gulis pretensionibus, nihil intactum et irresolutum relin=
quendo, pro exigentia Legis justitiæ Terminor Documentor
et Deductionum partium finaliter decidet disiudicabit, et
moderabitur, Cujus vel quor decisioni Partes Parere, et Ju
dicatum pati ac acquiescere, Sub pœna Banonis illo in
Trno Condnis per Officium Condescensurum designan=
do, super Parte contraveniente publicanda debebunt, et tene=
buntur, luita pœna Septem Marcar Polonę parti p Partem
compensanda, Judicio suo totiæ ministranti ab utraq Parte
~~solvenda~~. sub solito rigore solvenda; pro quo Condnis Termino
Partes quos voluerint, et negotium poposcerit, adcitent
adcitandi sub rigore quo supra comparere et Judicatum pa
ti obstringuntur. Decri presenę Vigore.

er Mcam Catharinam de Kosinskie ott Mci Stanislai Osiecki
Dapiferi Czerniechoviæ Relictam Contem Viduam actt et Citt
per Gsum Paulum Zołtowski Inscriptum Plenipotentem. et Gsum
Eustahium Smolinski Citt et actt, p Gsum Simonem Turowski
Inscriptum Plenipotentem. Judm Controversijs Partium
exauditis, Citationes Partium utrarumq Sibi abinvicem edi=
tas decidendo, Combinatis actoratibus Partium, necessariam
esse Inquisitionem, super Probationem tam Proprietatis Sub
ditar, pro quarum extraditione conveniunt; quam Quarunas
violentiarum, ad Contenta Terminorum et Protestationum
Partium per utrasq Partes educendam, pro Sequenti Judi
cionum suorum Cadentia censet Tl.

er Gsum Valentinum Szumanski actt p Gsum Mathæum Krzyw=
kowski Inscriptum Plentem; et Mcos Rosaliam de Kanigo=
wskie ott Mci Jacobi Chamski Relictam Contem Viduam =
Matrem, Joannem Subiudiciæ Terrem, et Adamum Vice=

Palatinum

Palatinum Plocenses Cittos per Gsum Simonem Turowski Inscriptum Plenipotentem: Tandem quoniam Comparens Mcorum Chamskich, ab inscripta Comparitione recedit, et Suos Principales condemnare permittit, proinde Super eisdem Mcis Chamskie Citt in lucro denuo ultimariae fortis finalis faciendae Executionis, Ratione solutionis Summae permittitur Condemnatio quae D.A. et Remittitur.

Publicatum.

Inter Gsos Evam Gsi Valentini Głuchowski Contem, Zophiam Virginem Adultam Szumańskie, Catharinam Przedpełska, olt Nlis Valentini Kolczynski Relictam Contem Viduam Actt, per eanae Gsam Evam de Szumańskie, ultimi nuptus Gsi Valentini Głuchowski Contem in Assistentia Gsi Alexandri Osowski Filij sui suo et Gsae Sophiae Szumańska Sororis ~~suae~~ germanae ac Catharinae de Przedpełskie Kolczyńska Sororinae suae nne pnter: et Gsos Valentinum et Josephum Szumańskie olim Gsi Sabastiani Fabiani bini nominis Filios Citt. per eunae Gsum Josephum Szumański suo et Fratris sui nne pnter: Judm Controversijs Partium exauditis Terminum per Anterius Decretum Conservatum decidendo; Quoniam Pars Citata in existentiam Iasui Possessione Sortium polim Nobiles Jacobum et Stanislaum Szumańskie olt Nli Sebastiano Szumański, actis Judicij Prsens hic in Supre Feria 3tia ante Fm S. Margarethae Virginis et Martyris, Anno 1730mo Super Bonis Szumanie Pyiory Sitt resignatar, (ex quibus Pars actorea Summam Dotalem pretendit,) Judicialiter denegat, proinde Judm in ordine investigationis, de existentia earunae Sortium Suspensa tantispor satisfactione Decro Iniunctae Communicationis Documentorum, necessariam esse Condescensionem ad Fundum pretactor Bonor Szumanie Peiory Pnosor Camerarior Trium Plocens, aut unius ex eisae Captato Tempore previa avisatione de adventu sui tempestive facienda conducendor vel conducendi adinvenit, quod Officium Camerariale, aut unus Gsus Camerarius, mutuo Partium Sumptu Conducendus, comportationem Documentorum, seu Communicationem ad mentem Decri anterioris, per Partes previo Juramento prestandam iniunget, de Sortibus per olt Gsos Stanislaum et Jacobum Szumańskie actt Fratres et Avunculos, olt Gso Sebastiano Szumański quondam Pauli filio resignatis, utrum in Possessione Citt existant, inquiret investigabit, Inquisitiones eo nomine expediet, Juramenta excipiet, quod si vero existentia earunae Sortium in Possessione

Cittor

Citt̃or patuerit, extunc ex eaꝫ Summas Dotales Par
tem aũ concernentes, quod si levate non patuerint, ad
mentem Documentorum, aut ad proportionem Situationis Sor
tium earunꝫ solvendas determinabit, Irnꝰ prefiet, rigores
annectet, Dubia quævis Discutiet, Partesq; finaliter nihil
ũstitue, Irnor ac Documentor, audiet Diffinitive judicabit, et
moderabitur, quorum vel cujus decisioni Partes parere
ũdicatum Pati et acquiescere, sub pena Banitionis illo
m Irno Condnis, super Parte contravenientis Publicanda
debebunt et tenebuntur tanta pena Septem Marcar polon
parti per Partem Compensanda, Judicio per medium m instan
ti abutraq; Parte sub solito rigore Solvenda pro quo Irno Con
Dnis Partes quos voluerint, et negotium proposcant, adiri
adeundi sub rigore quo supra Comparere et Judicatum
obstringuntur Decii Pl̃igore.

ter Mcam Catharinam Mli Martini Iwaszkowski Judicii Irnis
Vivens, Agnethem Mli Josephi Kossienowski Pincerni No
vogrodens Contes Kuconskie aũ per Dnum Nicodemum Skwar
ski Inscriptum Plenipotentem, et Mos Josephum Kamiń
ski et Jebronianam de Kuborskie, Primi ꝺ Mli Bartholo
mei Jerewski Succamerarios Plocens Secundi ꝺ pnesens
voti nuncem Conges Dapiferos Czernichoviens Citt̃os per
M. Paulum Zoltowski Inscriptum Plenipotentem; Dam
Josephum Jerewska Dni Francisci Kozicki Camerarij Irnis
Cichanoviens Conjugem Citt̃ p maritum suo, et Conjugis suo
nomine pnter: Dam Mariannam Jerewska Dni Alberti Szu
linski Camerarij Granitialis Cichanoviens Conjugem Citam
per Dnum Joannem Sulinski, Dnos Josephum et Bartho
lomeum Kamińskie Citt̃os p Mm Paulum Zoltowski. Judex
Citationem Partis actoreæ Suum ad Judm edita deciendo
controversijs Partium examinatis decernit, quatenus Par
tes utraq; Documenta et munimenta quibus ad Causam
presentem necessaria previo conscribendo sumario, et
prestando Juramento vigore m Sequentis Judicii sui
Cedentia sibi abinvicem communicent, Et

Actum in Plonsko in Terminis Communibus Jentbus Plouensibus Districtuum Plonscenſi mul et Rauiensis vigore Legis in Diem hoc diei nam Jnuidentibus Feria Secunda in Crastino Festi Purificationis Gloriosissimæ Virginis Mariæ videlicet die Tertia Mensis Februarij Anno Domini Millesimo Septingentesimo Septuagesimo Septimo.

Coram Mcis Francisco Ignatio Junosza in Borowice Rodziewski Judice. Joanne à Jumowo in Krasniewa Jumowski Subjudice, Francisco a Ciołkowo Ciołkowski Notario Terrestribus Plocensibus.

Inter Nlem Paulum Zawidzki Actorem et Nlem Adamum Zawidzki Reum Matheum et Franciscum Filios Zawidzkie Cdi per Patronum Suos et Symacrizantes Filios Suos nec non Actor Judm Contradictis Partium Exceptis Unum per Antecessum Decretum Consensum Decidendo teneri Partes agentes Inquisitionales suas, Coram Judicio in Antecessi Cedentia Scilicet vig Instantiæ Judm Censeri et Domicam Partis Eaq Ultro Inquisitionales Suas tam in Probationem Objectos quam Refutationem Duntaxat reposuerunt. Unde Judm ad Lectionem Earum Condescendit Jentbus Lectis et Diligenter examinatis. Domum ex Eaq Inquisitionibus Deducitur post subsecutam Divisionem Sortis Dri Sikory Piotrowice et Alior Inter Fores Nlis Zawidzkie Fratres adortam Inter se agentes Dicti Condli in Jendo Dri Sikory Piotrowice Sra Da Ante Im S. Mariæ Magdalenæ Cdi 19 Mensis Julij Anno 1773. per Officium Consistoriale hoc Plocen. p Nlis Actricem Plocen. Sra Actis in Vigilia Festi S. Bartholomæj Apli Anno Isto Oblatum et per tam Nlem Adamum Zawidzki ex gravem formatis ad Nlem Paulum Zawidzki fratrem Suum germanum pretensione Siliginem ex Suley Novem Divisorio Sortis Pauli applicatis Equæ Nlis Pauli propriam Collegiatæ et Vicinæ applicasse tenuimum Nli Paulo per Decretum in Sui manutentionem adhuc detinuisse et ad Inquisitiones Equæ N. Pauli Dimittere Noluisse tunc, et Inquisitores per N. Paulum ad Edificandum in Sui Area Conductos ab Ea Edificatione Cessare tempore

retinuisse

retnq Dissetum et in grubsdam locis aliquot Sulcos ultra Medie
tatem Sibi Debitam ex Divisorio patris Sui in Contrarium De
creti Condli Ademisse Risus et Contentionis Causa Pto Paulo fra
tre Suo per se et filios Suos aliquot Agros per eosse Ipse
Solum met vero Parentem Lunq Plen Patrem Suum se fisse
disseruisse. Quocirca pro Eius Ingressatione punibili Supra dcm
pto Adamo Zawidzki admitendo Statuit Judex Quatenus
Jex Nlis Adamus Zawidzki pro Comisso Progressu in et
pro Tra Actis pt Dm Conductus Pasche Anno seq Ostia
ria Turnim Curiis Plocen Suspendrem Ingrediatur Ejusq
Sessionem per Spatium Unius Septimane sine Intermissio
ne Continuet et Explicet Nec Quem in Egressu de Turri Penam
Dupliam Quatuordecem Marcar Pold Jex Nlis Paulo Zawidzki
Actori Sub Pena Bnis Coram Officio et Actis Cren Plocen
Circa Manutenendam in Casu Contravention tam quoad
Sessionem Turricam quam Solutionem Marcar publicanda Sol
vat et realiter Numerat Judicio vero Penam Simplicem Qua
tuordecem Marcar Pold Sub distincte vigore ex Regesto
Penarium extendend Instanti exolvat tum quoq pro Ali
gine ex Salicy Novem Collecta Nlis Pauli Zawidzki propria
Quatuordecem Florenos Pold et Moderamine Judicij Sui
Admiventam pro Und Egressus de Turri et sub Vigore quo
Supra Jex Nlis Adamus Zawidzki Actori exolvat Gra
narium vero per Decretum Condle Nli Pauli Zawidzki Appli
catum per Nlem Adamum in huiusq posse seum in Admi
nistrem Quarto Deinde ab Actis in Quatuor Septimanis Jex
N. Adamus Actori Dimittat alq Agros Omnes ad Divisio
rium N. Pauli per Decretum Condle applicatos Qui restituat
factorat promissa quoadque et in Omni Casu Qui Decreti
Satisfaciat et idq sub Lesione Bonorum Pena in Casu in jun
cte Dimissionis Granarij et Agrorum ac Satisfactionis Decreti
Condli in primis et primis Judicijs Suis ex Allegatis Partium
in Causa Celebrandis Dixit.

Intus Eos Albertum Zuneiseum tum Mariannum Ji Joannis
Chyczewski Julianum Ji Fabiani Bukowski ac Marcianum
Ji Gabrielis Sarnowski Comites Dluzneiwskie Acti per Eosq
Eos Albertum et Zuneiseum Dluzneiwskie Suis et Syna

Exemplar

Supra scriptus Dñus Sowiński pleb. et Jos Thomam et Simonem
Horzybskie ex Nicolaj filios Patruos tum Rosaliam Jo. Mathiæ
Umieński Comtem et Catharinam Virginem Innuptam Ko
rzybskie ex Jo Alberti filias et Eliasium atq Albertum
Brattoskierskich et Julianannam de Sokolnickie primi ex
Jo. Alberti Korzybski secundi admensos voli Judices Conjuga
tos per Jos Simonem Horzybski et Mathiam Umieński
suis et Supra scriptor Dñi pleb. Judm Controversijs Partium
exundity tam terminum per Antiquos Decretum Judicij sui Con
servatum quam edictationem editam decidendo suspensa tantisper
Satisfactione Decti Injuncte Communicationis Documentor
Jovialem Causæ pœnæ respectu Meliorationis Dotis promovendæ
quatenus sine Condescensione decidi negat proinde Judm necessa
riam esse Condictum Jos Camerunsk Virum Plocense aut Unius
et Ejus ad Sundum Dñi Nazarki Judicis et Knaszewic Capitanei
tempore Quia Odestinationibus Partium tempestive faciendis
Conducendi vel Conducendi quod Officium Mutuis Partium
sumptis Condescensorum ante Omnia Satisfactionem Decti
Injunctæ Communicationis Documentor et Computationem
Eorum Substantiarum Ob Jos Nicolaj Korzybski et Julianæ
Conjugum Convolantium per Partes petendum injungit
Massam Substantiæ Constituet Onera Liquidabit Dotem Com
petentem ex Munda Massa Substantiæ Caput Ob Dñi Ioannis
de Korzybski Gluzniewska Moderno Actoris Matris de Bonis
Paternis et Maternis Concernentium pro re Partis Actoris adigna
bit levatis in Vim Doty Summas animadvertit, Solutionem
instanty si provenient assignabit, Dubia gravia resolvet, Inqui
sitionis si Necessitas postulavent expediet, Juramenta ex
cipiet, Judicionem resolvet, Partes in Omnibus et Singulis
Controversiarum Nihil intactum et irresolutum relinquendo
Cui pro Dignitate Legis Justitiæ Modi et Documentor Partium
decidet Dijudicabit et Moderabitur Cujus vel quo Decisio
ni Partes pariere, Judicatum pati et acquiescere sub Pœna
Decreti ulterius in hoc Sendnij per Officium Condescensuræ
designandæ super Parte Contravenientis publicanda debe
bunt et tenebuntur. Lujus Pœna Septem Marcas Polonicales
Parti per partem Compensanda Judicij huius Ibidem Injunctæ

Instanti sub Solid Pigre Solvenda pro quo Conting Vno
Partis quos Voluerint et Negotium proposuerit Ad.tent
Ad.tandi sub Vigore quo supra Comparere et Judicatum
pati obtemperare debent Vigore

Inter Dos Jacobum et Bresiliam de Rosthworskie primi Od Jos Ostrz
kowski Adpresens Secundi Voli Vicem Conjuges Domiano
wskie Victricum et Matrem Acts per Eundem Jo. Jacobum Do
mianowski Mantum Suo et Suis Conty Vno pdtis Tandem
Jovianum Jo. Albertus Ostrzykowski Cit. Ipsemet in Vno Dispa
ent et de ratione Non Solutionis Marcud Decd Condi cau
Dicatae Nec Non Sessionis Turnis Quos Decd Injunctae Conde
nare permittit proinde super Quos Disputante in Quos Ulte
rioris pdtis Jacindec executionis decernitur Condemnatio
que Addictus et remittitur Publicatum

Inter Dos Stanislaum et Joannem Grabowskie Fratres nitos de ge
mano ati Bernardum Ubrynowski Acts per Quos Jos Sta
nislaum Grabowski et Bernardum Ubrynowski Suis et
Suisq Jo. Joannis Grabowski Vnitis pdtis Tandem Jovianum
Jo. Andreas Chudzinski Michael et Antonius Charzyns
Antonius Dębkowski Cit Ipsemet in Vno Disputand et de
ratione Contraventionis Decd injunctis injunctae reqvisitio
nis Jurisdictionis Condemnare permittunt proinde super
Eisq Cit Disputand decernit Condemnatio que Addict
et remittit

Publicatum

Inter Dos Jacobum et Bresiliam de Rosthowskie primi Od Jo.
Ostrzykowski Adpresens Voli Secundi vicem Conjuges
Domianowskie Victricum et Matrem Acts per Eundem Jo.
Jacobum Domianowski Mantum Suo et Suisq Conty huc
Vno pdtis Tandem Jovianum Jo Albertus Ostrzykowski
et Marianna Chlosta Ancilla Cit et de ratione perpetrandae
Violentiae Condemnare permittunt proinde super Eisq Dispu
tand decernit Condemnatio que Addictus et remittitur

Publicatum

Inter Dos Paulum Zawidzki et Catharinam de Chrzynskie Juices
Conjuges Zawidzkie Acts et Cits per Eundem Jo. Paulum Za
widzki Suo et Sortis Suae Nre pdtis et Jo. Joannem Wadow
ski Cit et Act pdtis Item Simonem Jan ski Cit et Judicij

pdtis

et Indicen. pltr. Gos Mariannam Gi Kołakowski Cohten
Clarum et Franciscam Virgines Innaptar Nadratowskie
Citt per G. Joannem Nadratowski et G. Josephum Na
dratowski Citum per G. Josephum Łossowski Judm Con
troversijs Partium exauditis Ciones Partium sibi abin
vicem editas decidendo Combinatis Autoritatibus Partium
siquidem Causa praesens respectu praetensionum fundi
promovetur quae sine Condescensione Decidi Negotio proinde
suspenso toto Negotio Necessariam esse Condnem Judicij
sui aut G.G. Camerariorum Trium Plocen. ad Fundum Pbr
Sikory Zelaski et aliorum Eo pertinentium. Quod Judm
aut Unus M. Judex vel G. Camerarius Mutuo Parti
um Sumptu Captato tempore praevia Avisatione tempe
stive facienda Conducendus Condescensurus Comportatio
nem Documentorum Causam praesentem Evincentium per Par
tes seu quem Interent praestandam decernet de Praeten
sionibus fundi Inquiret Investigabit Inquisitiones si Ne
cessitas postulaverit expediet Juramenta excipiet Solu
tionem Summarum ad mentem Documentorum Cui provene
rit adjudicabit Dubia quaevis discutiet Cunctasque Parti
um Praetensiones resolvet et finaliter Causam Integram
pro Exigentia Legis Justitiae Trnos et Documentorum Par
tium decidet Disjudicabit et Moderabitur Quod vel Cujus
Decisioni Partes parere Judicatum pati et acquiescere
sub Poena Bnis illo in Trno Condnis per Judm vel Officia
um Condescensurum Designando super Contraveniente
publicanda debebunt et tenebuntur Lujta Poena Septem
Marcarum Polonicalium Parti per partem Compensanda Judi
cio suo totidem Jninstanti sub rigore Solito per utramque
Partem Solvenda pro quo Condnis Trno Nlis Nadratowscy
N. Laurentium Zawidzki tum et Partes Omnes quos vo
luerint et Negotium poposcerit adcitent adcitandi sub
simili quo supra Rigore Comparere et Judicatum pati ob
stringuntur D.P. Vigore.
Inter G. Stanislaum Murawski Actor pltr et Gsos

Nicolaum

Nicolaum Moszczynski et Catharinam de Dziedzickie primi
Ord. G. Alexandri Siemiętkowski Secundi ad praesens Voti
Invicem Conjuges Citd per G. Josephum Łossowski et Gsum
Simonem Turski Citd per G. Simonem Rudowski et Zo
niam G. Sophia G. Alberti Pepłowski Consors de Dzie
dzickie seu Utriq Conjuges praesens in Trno disparent et se
Condemnare permittunt rne Non solutionis Summae Cen
tum Triginta Tynę cum Provisione provenien in lucro Ulte
rioris fortis faciendae Executionis proinde super Eisq Citd
disparent Conjugibus decernit Condemnatio quae addi et
remittit cum comparent vero Causa praesens suspendit Publicatio

Inter G. Simonem Tanski Actorem negotij Citd Cassanae pltem et Gsum Adamum Zawidzki
Citd Negotij Actorem Cassanae pltem Judm Controversijs Par
tium exauditis Cionem Partium Suum ad Judm editas dec
dendo Insistendo Decro Judicij Sup Fra Quarta post Festum
Solemnia Sacri Pentecosten Die 29 Maij Anno elapso
1776to Inter Partes Modernas hac in Causa plato
Statuit Quatenus Nl. Adamus Zawidzki Citd Marcas
Quinquaginta Polonicales Cum Poena Lustra Trium
Marcarum Poto G. Tanski Actori ex re Lae Magdalenae
Subditae praemisso Decro adjudicatas Una Cum praemissa
Poena Lustra in et pro Fra Secunda post Sanctissimae
et Individuae Trinitatis in Anno praesens Ventura Coram
Officio et Actis Crenae Plocenae Sub Poena Bonis Circa
Maonem faciendam in Casu Contraventionis publicanda
Gso Simoni Tanski Actori Solvat et realiter enumerat
tum quoq in Sublationem Condemnationis ex Parte Ejusq
G. Simonis Tanski Sup Eorum Citd Coram Actis Crenae Plo
cenae Fra Quarta pridie Festi S. Jacobi Apli Die 24 Julij
Anno Elapso 1776to in Trno Satisfactorio per supra exa
ratum Decrum Anterius praefixo obtentae ac pro Contraventione Decro
Solvat Jae Nlis Adamus Zawidzki Attenta parvitate Negotij
Poenam Simplicem Quatuordecem Marcarum Polonicalium Gso
Tanski Actori pro Trno et Sub rigore supra positis Judicio

Suo

Suo per Medium Jnnistanti Sub Seorsivo Rigore
et Regestro Pœnalium extendendo exolvat D.D. Vigore.
Ter Gros Carolum Korzybski et Rosaliam Zyranska Invi
cem Conjuges Actos per Eunae G. Carolum Korzybski Suo
et Consortis Suae Nne pster et Gsum Valentinum
Korzybski Citt pster Controversijs Partium exauditis
Decidendo Trnum per Dcerum Anteacti Judicij Sui Con
servatum teneri Partes Utrasq. reponere Inquisitiones
Suo in Judicio Eductas et Quoniam reposuerunt proinde
satisfecisse Easq. Judm admivenis et ad Lectionem Con
descendit Quibus Lectis et tractatis Quandoquidem
ex pmissis Inquisitionibus Deductum est Gsum Valen
tinum Korzybski Citt Gros Carolum Korzybski et Ro
saliam Zyranska Conjuges Actores Seu potius per
Contem G. Valentini Korzybski Citti lesisse Disa
masse Verba ignominiose Coram Vicinis pro pallasse
Certo tempore per Solummet Maritum Actoribus
Vitulum Occidisse exinde Actori Violentiam Intulisse
Proinde Judm Partem Citt pro pmissis Violentijs ac Eti
am Incontinentia Contis Maritum Citt punibilem Sen
tentiat Decernendo Quatenus G. Valentinus Korzyb
ski Turrim Castri Plocen Superiorem ab Acta pœnae
Dcri in Duodecem Septimanis ineat Ejusq. Sessionem
Spatio Unius Septimanae sine Intermissione Conti
nuet et expleat Nec Non in Egressu de Turri ~~pro~~ Ex re Suj
Pœnam Duplicem ~~pro~~ Ex re vero Contis Pœnam Simpli
cem Quatuordecem Marcas Polo Parti actoreae Coram Actis Crenae Plocen
Sub Pœna Bonis in Casu Contraventionis Circa
Mnem faciendam publicanda Judicio vero Earundem
Marcas per Medium Sub Seorsivo Rigore et Rege
stro Pœnalium extendendo Solvat et realiter enume
ret

enumeret ac nihil Omninus pro Taxa Vituli Quotam
Quingoc ~~Cuncor~~ Florenor Poto per Judm ad inventum
pro Eoc Trno Egressus de Turri Suprascriptus
Citto Parti Actoreae Sub rigore Superius apposito
persolvat D Rigore

Inter G. Joannem Rakowski Actto pstor et Gsos Franci
scum et Stanislaum Dzierzanowskie Otto Gsi Casimi
ri Dzierzanowski Cum Otto Gsa Constantia Rakowska
pgenito filios Otto Vero G. Alberti Rakowski et
Mariannae Korytowska Nepotes Citto per Eunae Gsum
Stanislaum Dzierzanowski fratrem Natu Majorem
suo et Fratris sui Nne pstor Coram Judio suo Com
parens et se cum Controvertentibus Quae Partium
Controversijs Judm Decidendo Ciorem Partis Actoreae
Quoniam Causa praesens sine Condescensione decidi Nequit
proinde Necessariam esse Condnem in Bundum Bonor
Rakowo Judicij sui Aut Gsor Camerariorum Trium
Plocens Captato tempore facta tempestiva Avisatio
ne Conducendorum ad invenit quod Judm sive Officia
um Camerariale Unius Duorumve Absentia Non Ob
stante Matuo Partium Sumptu Condescensurum
ante Omnia Comportationem Documentorum Massam
Substantiae Otto G. Alberti Rakowski et Mariannae
Korytowska Conjugum fatis Eorum Derelictae pvia Com
probatione juratoria demandabit Quibus Comportatis
Documentis Haereditatem Ejusdem Substantiae pro re Cujus
interest adjudicabit, Dotem Competentem Cui Competie
rit asignabit Calculum a quo Interest ~~asignabit~~ exigiet
Solutionem Summarum Una Cum Provisionibus si juste
Debetur decernet de Reparatione vel Desolatione An
tiquo et Moderno Statu Inquirer Investigabit In

quisitione

Inquisitiones, ~~Investigabit~~ expediet Juramenta Ubi Ne
cesse erit perconetabit Satisfactionem Omnimodam Cui
et a quo interesit prestandam demandabit Partesq
in Omnibus et Singulis Pretensionibus Nihil intac
tum et irresolutum relinquendo pro Exientia Le
gis Justitiae Trnor ac Documentor finaliter de
cidet Dispudicabit et Moderabitur Cujus Deci
sioni Partes Parere et acquiescere Sub Poena Bani
tionis illo in Trno Condnis Super Parte Contrave
niente publicanda Debebunt Lujta poena Septem
Marcar Polonicalis Parti per Partem Compensanda
Judicio Suo totiq ab Utraq Parte Jnstanti Sol
venda pro quo Condnis Trno Partes quos Volue
rint et Negotium poposcerit adcitent adcitand.
Sub Vigore quo Supra Comparere et Judicatum Pati
tenebunt D P Vigere.

Inter Gsos Joannem Gosciecki et Mariannam de Zby
szenskie Invicem Conjuges Actor et Citor per Eumq G. Joan
nem Gosciecki Maritum Suo et Contis Suae Nne pltes
et Gsos Joannem Parentem Citor et Actor tum Adamum
et Simonem filios Rakowskie Citor per Parentem
Suo et Eorundem filiorum Suorum Nne pltes Judm Contro
versijs Partium Exauditis Citationes Partium Utraq
sibi Ab invicem editas decidendo Combinatis Actorati
bus Partium in Causa praesenti Objectarum Violentiarum
et pretensionum Dilationem Inquisitionis per
Utramq Partem ad Contenta Trnor et protestatio
num educendae idq pro Sequenti Judiciorum Suorum
Cadentia et Alternata in Raciam Celebrandae Dat et
Concedit

Inter G. Joannem Rakowski Actor pltes et Quoniam

Jm

Gsus Christophorus Grzebczewski Gsenę in Trnd Disparet
et se ratione Non Solutionis Summae atq Extraditio
nis Segetum et Epiphij Condemnare permittit proinde
Super Eoe Citto Disparente permittitur Condemnatio
quae decernitur additur et remittitur.

Publicatio

Inter Gsum Antonium et Mariannam de Brochockie
invicem Conjuges Wilewskie Actt et Citt per Eumq
Gsum Wilewski Suo et Contij Suae nne pltes et
GG Mariannam de ~~Tandem Non~~ Brochockie Otto
G. Thomae Zawidzki relictam Contem Viduam Matren
tum Michaelem et Mariannam de Zawidzkie fili
am Invicem Conjuges Chyczewskie et Citt per Gsum
Joannem Kociecki Controversijs Partium Exauditis
Judm Adcitatione Partium sibi ab invicem editas
Decidendo Quoniam Anteriora Decreta Unum Judi
cij Sui in Płonsko Feria ~~Quinta~~ Quarta post Festa
Solennia Sacri Pentecostem Scilicet Die 29 Mensis
Maij Alteram Condescensoriale Vi Ejusq Decri Trnis
Plocenę in Fundo Br Nagurki Sorteq Gsoe Wile
wskich Feria Secunda Ante Fm Transfigurationis
Xti DOMINI expeditam Actisq Crenę Plocenę Feria
Secunda post Fm S. Bartholomaej Apli Scilicet
Die 26 Mensis Augusti Oblatuatum et quidem Condle
ob Neglectam Comportationem Documentoe Unius
Partis videlicet G. Antonij Wilewski utraq Anno
pxe elapso 1776to Inter Partes Suprascriptas plata
Suum Non Sunt Sortita effectum Proinde in Ordine
Executionis Eorundem Decroe Necessariam esse Condes
censionem in fundum Br Nagurki Judicij Sui Aut
Gsoe Camerariae Trium Plocenę Captato tempore facta
tempestiva Avisatione Conducendorum adinvenit

adinvenit Quod Judm Sive Officium Camerariale Ma
tuo Partium Sumptu Condescensurum # Ante Omnia
Comportationem Documentorum Massam Substantie
fatis Ott Gsor Joannis Brochocki et Theresiae Grabian
ka Conjugum Seu ex Alio quovis fonte pululantium
derelictam Enucleantium Quia Comprobatione Jura
tona injunget, Onera liquidabit Regulam Decri Antea
ct Judicij Sui in toto exequetur Partesq in Omnibus
et Singulis Pretensionibus Nihil intactum et irre so
lutum relinquendo pro Exigentia Legis justitiae Trnor
ae Documentorum Decidet Disjudicabit Cujus Decisio
ni Partes parere et in Eam acquiescere Sub Poena Bnis
illo in Trno Super Parte Contraveniente publicanda de
bebunt Lujta Poena Septem Marcarum Polo Parti per
Partem Compensanda Judicio Suo totidem ab utraq
Parte Solvenda pro quo Condnis Trno Partes quos Vo
luerint et Negotium poposcent adcitent adcitandi
Sub rigore quo Supra Comparere tenebuntur Quoniam
vero per Decrum Condle Gsi Wilewscy Citti respectu
Neglectae Comportationis Documentorum Poena Quadru
plici Quatuordecem Marcarum Polo Poenales extite
runt et pro re G. Thomae Zawidzki adjudicata esse
palpatur, proinde Insistendo Ejus Decro Condli Judm
Statuit. Quatenus G. Antonius Wilewski et Marianna
Brochocka Conjuges Citti Poenam Quadruplicem Quatuor
decem Marcarum Polo Decro Anteriori Condli adjudicatorum
pro Trno Subsequendae Condnis, Sub rigore Poenae Bnis
per Judm Sive Officium Condle Super Parte Contraveniente
extendendo ad Manus Relictae Ott Gsi Thomae Zawidz
ki Contis Viduae et Successorum Ejusdem Ott G. Thomae Za
sive unus ex min. Judicibus aut Gs Camerarijs
dum modo adsit

Zawidzki solvant et realiter enumerent D.r Vigore.

Inter Illerem Mcum Ludovicum Zielinski Judicem Comitiorum Pm Dominum et G. Josephum Wisniewski Br. Smolna Administratorem atq. Infidelem Judaeum Jakob Abrahamowicz Tabernae in Bonis Dieciewo Arendatorem Actores per Eunq. Infidelem Judaeum Arendatorem suo et supraseriptorum Actorum Nno pltis et M. Jacobum Chamski Tribunum Polocensem Dominum tum L. Wozniak de Bonis Tupadly subditum Citto per G. Simonem Rudowski Controversijs Partium Excuditis Iovoniam Decidendo Cionem Partijs Actoreae Iovoniam Causa praesens sine Inquisitione Decidi nequit proinde Judm pro se quoq. Judiciorum suorum Cadentia Dilationem Inquisitionis Dat et Concedit pro quo Trnum expediendarum Inquisitionum Necessariam esse adcitationem Haeredum Br. Tupadly Judm Censet Hi.

Inter Gsos Martiannam G. Zigismundi Dramienski Magdalenam G. Thomae Kowalewski Contes Pilichowskie tum Casimirum Josephum Domicellam Constantiam ac Bogumilam G. Gabrielis Szostkowski ex Ott G. Agnethe Pilichowska pgenitos filios et filias Szostkowskie Nen non Justinam Swyzenska ex Ott Gsa Francisca Pilichowska pgenitam filiam Actores per Eunq. G. Thomam Kowalewski Maritum Nne Contis suae ac aliorum Actorum ac Inscriptorum pltentes pltis et Mcos Jacobum Chamski Tribunum Polocensem ~~Tribunum Polocensem~~ et Helenam de ~~Rybiens~~ Rebnicze primi Ott G. Josephi Pilichowski ad praesens secundi voti Invicem Conjuges Parentes tum Joannem et Ignatium filios Chamskie Citto et Indicentes per G. Simonem Rudowski Inscriptum Plentem Controversijs Partium Excuditis

Judm decidendo Citationem Partis Actoreae Statuit
Quatenus Partes sub Succubitione in Causa praesenti
Documenta Sibi abinvicem Juxta praescriptum Le
gis pro Sequenti Judicio Suo Cadentia Communicent
Tmo C.

Inter G. Fabianum Grzybowski Bl. Plocen. Actor. pstes et
Illmum admodum Rndum Casimirum Kosienski Prae
positum Uniecen. Citt. pstes Controversijs Partium
exauditis Decidendo Trnum per Decrum Anteacti Judicij
Sui Conservatum Teneri Partes Utrasq. Satisfacere Decr.
Judicij Sui in Plonsko Tra 4ta post Festa Solennia
Sacri Pentecostes Scilicet Die Vigesima Nona Mensis
Maij Anno pxe Elapso 1776to Inter Partes Easdem
Plato in Puncto Communicationis Documentorum et quo
niam in Satisfactionem Sententiae Judicij Sui tam G.
Fabianus Grzybowski Bl. Plocen. Principalis Actor
~~Doc~~ quam Illmus admodum Rndus Casimirus Kosinski
Praepositus Uniecen. Documenta Sibi Communicarunt
et quidem G. Grzybowski per Summarium. Jam Autem Prae
positus Ejusdem Ecclesiae in Librum Inscripta # Super quam
realem Communicationem Supra scriptus G. Grzybowski
ad Juramentum se trahit Jam Autem Perillustris ad
modum Rndus Sine Consensu Officij ad praesens Jura
mentum Ullatenus explere infert Pars vero Actorea
hocce Jurtum Non Urget proinde Solo met Gso Grzy
bowski Admissibili adinvento tandem praestitit Jus
Juramentum G. Grzybowski Actor post quod praestitum
Judm Satisfecisse Partes Easdem adinvenit et in Negotio
Principali Ejusdem Partibus experiri Mandat in experimento Ulterioribus
Partium Controversijs Exauditis Causam praesentem et
Communicatis Documentis ad praescriptum Legis pro

et itidem per Summaricem Conscripta Manibus Sequenti
Partium et Judicij Subscripta

sequenti Judicio sub Cadentia in Laeza et Actum
Celebrando Decidendam habere Vult et Delarat Ge
Ad Generosum Simonem Brzyski Dominum et Mariannam Star
czewska Virginem Innuptam Famulam nec non Lam Marga
rethan Subditam Actrices p Eam G. Brzyski Dominum Suo
alioq Actrice p[ro]pr[ia] et G[e]n[er]osum Antonium Jozwicki Dominum Cito et Rei
nec non Honestum Michaelem Obstabrem alt. G[e]n[er]osum Valentinum
Szeklucki Cito per Eundem Suo et Suprascripto Cito Actrice p[ro]pr[ia]
Contraversijs Partium Exaudito Decidendo Inter Partium Utriq
per Decretum Judicij sui Conservatum Terere Partes Utriusq Respon
se Ingressiones Suo in Judicio Deductas et Documenta reposue
runt prout e Actis ipse Causa Judex advenit et ad Sententiam
Earum Condescendit. Quibus lectis et Matura Deliberatione
pespensis et quidem quo ad Actoratum G. Simonis Brzyski
Domini Mariannae Starczewska Virginis Innuptae Famulae
nec non Lae Margarethae Subditae Contra G. Antonium Jo
zefyski Dominum Honestum Michaelem Obstabrem alt.
G. Valentinum Szeklucki Cito Institutum. Quoniam ex
Ipsis Ingressionibus G. Brzeski Deductum est Quidem
um Jozwicki Citus licet in Suo Campo. tamen Magneo Ictu Ma
rianam Starczewska Virginem Innuptam Ejusq Actri
Famulam tum et Lam Margarethan Subditam Legem Pe
cudum Domini Sui pascentes in terra portarum tentam
Conflagrasse Sentica et per Eam Exceptionem Consecutum esse
Signanter Lam Margarethan Subditam prout Obductio in
Civitate Scarae Regia Matth. in Plonsko Sabbo post Im
Inventionis S. Crucis Die 4to Maij Anno 1776to
facta Obsignitur in Suprascripta Personis Violentiam
per eyse per Obducentem vero Lam Margarethan Actr.
Subditam Parti Citae Nullum Damnum intulisse Do
circa pro Ejus medi violenti Actis G. Antonium Jozwicki
Citum Judm punibilem Sententiat Decernendo Quate
nus Cassa Cadi Plonsk Sententiam Considerata tamen pasem
cui in Judicio pro prijs Citi p[ro]missis Penis Personalibus
et Realibus Mariannam Starczewska binis vicibus percussisse jam
autem Lam Margarethan Subditam

in vim Pœnæ Crumenalium Includendo etiam et Concussio
nes Uti Obductione Coram Actis Civilibus non de Jure Com
petenter Obductas, Pœnam Quadruplicem Quatuordecem Marcæ
Polonicalis Jæ Suprascriptus G. Antonius Goscicki Citatus
Parti Actoreæ in et pro Feria Ultima post Dm Jubilate in
Anno Pœnæ Incidenti Coram Actis Crenæ Plocenæ Sub
Pœna Bacnus in Casu Contraventionis Circa Mæonem
faciendæ publicanda Judicio vero Suo Earundem Marcæ
per Medium ininstanti Sub Seorsivo Rigore ex Regestro
Pœnalium extendendo Solvat et realiter enumeret Obdu
ctionem vero Supra de Acto exaratam Judm Cassat et
Annihilat Quantum vero Interest Actoratum G. Antonij
Goscicki Domini ac Honesti Michaelis Ovillatoris
Contra G. Simonem Brzeski Institutum Quoniam ex Pmis
sis Inquisitionibus Partis Actoreæ probatum est G. Si
monem Brzeski ex Nexu Unius Meliagridis a binis aquilis
incepti et Devorare Intendentis per Ovillatorem Gsi Goscicki
pro tunc Gregem pascentis a Pmissa Devoratione eliberati
Pdicto Ovillatori Captionem Meliagridis imputasse et
a Domino rehabitionem Ejus requisivisse Dominum Vero
jam Non proviventi Meliagride ab Aquilis Occisum vi
vum restituisse et expost retro per Amicum remisisse
intuitu Cujus Bonificationis Suum ad Judm litem mo
visse G. Vero Antonium Goscicki per rationem indebitæ
Objectæ Interceptionis Meliagridis in Civitate Plonsko
Lesisse Difamasse idcirco et Eundem G. Simonem Brzeski
non posse evadere Pœnas Judm Declarat Iniungendo
Quatenus Jæ G. Simon Brzeski Pœnam Duplicem
Quatuordecem Marcæ Polonicalis Gsi Antonio Goszczycki
pro Eoæ Termino et Sub rigore Eoæ quo Supra ac Coram
Actis Ejsæ Judicio vero per Medium Ininstanti Sub
rigore ex Regestro Pœnalium extendendo Solvat et reali
ter enumeret ~~DSVigore~~ Honestum Michaelem Ovillatorem
atq G. Valentinum Szkluski Citto uti immunes Judicium
Liberos facit et pronunciat DSVigore

Inter M. Franciscum Lugowski Pincernam Sieprcenę Cohortis Lo
ricatae Illris M. Skurzewski Succamerarij Posnaniensis Vexi
liferum Actorem per G. Adamum Łączynski et Mcos Ludovicum
Pincernicę Gostinensis ac Mariannam de Mokrskie primi
Actoris M. Wołowicz Secundi expost voti G. Pauli Łępicki
Vices regentes Crenę Zakrocimensis Contem seu Utrosq Conju
ges Citos per Eunę M. Ludovicum Mokrski Suo Soro
ris et Soceri Suo nne pltes Tandem quoniam Mci
Theodor Zakrocimensis venator et Albertus Pincernicę Go
stinensis Mokrscy fratres Germani Citti pcensis in Trno
disparent et se Condemnare permittunt proinde
Sup Eisdem Disparentes rne non solutionis Summae Qua
tuor Millium Tynę cum Provisione et Simplicis Va
dij Capitaneali Decreto Commissionis a Stalibus Rni
adjudicato nec non rne Contraventionis Eisdem Decreto per
mittitur Condemnatio et pro peragenda Executione
ad M. Loci Capitis remittitur Com Comparentibus
vero causa pcens suspenditur Publicatum
Inter Gsum Simonem Głazewski Actorem pltes et quoniam Gsus Bar
tholomaeus Gosiecki Citti pcensis in Trno disparet et se Con
demnare permittit proinde super Eodem Citto rne non re
stitutionis Unius Coreti Siliginis Mensurae Antiquae
Plonsensis in Lucro Ulterioris fortis faciendae Executio
nis permittitur Condemnatio quae decernitur auditur et
remittitur Publicatum
Inter G. Alexandrum Wołowski Actorem per G. Paulum Zołto
wskiem Gsos Michaelem et Albertum Sokolnickie Citti
pltes Controversijs Partium Exauditis Decidendo Trnum
per Decretum Antecedenti Judicij sui Conservatum et quoniam
Pars Citta in Satisfactionem Decreto Judicij sui Documen
ta ad Sortem Actori resignato pcensis in Judicio Comportavit
et Eadem Judicialiter extradere offert proinde Judex
Statuit Quatenus Pars Citta sup realitatem extraditionis
Documentorum

Documentor Juramentum pstet et additur Mlis ad Ko
tisandum tandem Gsi ~~Tot~~ Michael et Albertus Sokol
niccy Juramentum prout realiter Documenta extradi
derunt et nihil quidquam penes se retinuerunt pstiterunt
Quo attento Juramento Judm Eosq Gsos So
kolnickie ab Ulteriori Impetitione Intuitu pmissor
Documentor Judm ~~Lis~~ Liberos facit et pronunciat
Dl Vigore.

Inter Mi Ignatium Sąmpławski Venatoriae Dobrinensis Do
minum tum Nles Paulum Lenczewski Administratorem
albertum Krzyżewski atq LL. Laurentium Vladarium
Nicodemum Kurkus Mtem Albertum Asztem bork de Bo
nis Drozdowo Subditos Actor per Eum M. Sąmpławski
Dominum Suo et alior Actor nne pster et Illrm ad
modum Rndem Antonium et Joannem Dramienskie
Cito pster Gi Laurentium Drozdowski Cito per Gsum
Laurentium Sokolnicki Lsos Stanislaum et Albertum
de Bonis Draminko Cito per Eum LL. Ambrosium
et Antonium Fronczaki de Bonis Kruszenica Cito
per Gi Joannem Dramienski Mi Josephum Kosso
bucki Thesaurarium Vissogrodiensem Cito per Gi Josephum
Łossowski Com Judicio Suo Comparentibus et se Cum Judicia
liter Controvertentibus Quor Partium ~~Contro~~ Comparentium
Controversijs exauditis et in Judm Suum Inductis Judm Deci
dendo Trnum per Decrum Anterius Judicij Sui Conservatum
Teneri Satisfacere Mcos Kossobuckie Decro Ejus Concessae
Dilationis Majoris ad quam se in Antecacto Judicio recepe
rant et Quoniam Mi Josephus Kossobudzki Thesaurarius
Vissogrodiensis in Possessione Bor Kossobudzy adque Bona Pars Acto
rea Cum Suo Actoratu recurrit non extasse allegat, non nisi
Mcos Victorinum et Michaelem Kossobudzkie fratres Suos
germanos Quor Possessioni Bonor Subsunt Manendos In
fert a quibus Eor Comparens in Antecacto Judicio Dilationem
Majoris receperat Suprascripti vero Mci Kossoduczy ad pleni
Contumacialiter

Contumacialiter se Cistunt Prinde Suspensa Actis facta ne Dcm
Judicij Sui Concesse Dilationis Majoris Partibus comparen
tibus ulti in Causa Criminali Judm experiri Mandat in Expe
rimento Serenissimi Partej alterj reponere Scrutinia Suo in Judi
cio ad Edicendum Concessa et Jocosiam Pars Actorea Sua Scrutinia
reposuit Pars vero Villa propria in Emendacionem non edu
xit, sed in Scrutinijs Partis Actorea persistit et Jpsa se le
Subjcat primo a Satisfecisse Case Judm advocavit et ad
Lectionem Eorundem Scrutinior Condescendit Quibus Lectis
et Matura deliberatione perpensis ac tractatis Quorundem
quidem et Jpsa Scrutinia Sufficienter probatum est, Stani
slaum et Stanislaum Jozwiacki de Bonis Kospodarj Posses
sri Mod Victorini et Michaelis Kospodarzkie Subjectis
Albertum et Stanislaum de Bogus Dzaminko Jo
Laurentij Dworzanski Ambrosium et Antonium de Bonis
Kruszewica proxime Jo Alberti Dzamienski ad presens
Perillis absq Antonij Dzamienski Heredis et Jo Joan
nis Dzamienski Coranes Dcs Possessoris Subditos ad Bona
Dworzana Ecclesiastica ipso Die festi Sancti Stanislaj Epi Cuyo
tempore Indulgentiae in Jpsa Ecclesia peractae advenisse
et ibidem ejusd Bonis Rixas et Contentiones in Sabor
ne Dworzanensi cum Subditis Mei Semplanski Venati
ris Dobrinen Aedem existasse et Eum Jo Tabelna Jpsi Dicto
Subditos Juribunde et Tumultuarie exeundo a Sum Va
lentinum Sutorem de Bonis Dworzana Aedis Subditum
pr rixas primo ad medium Villa injectasse Dem Sutorem
ad Suum Hortulanum evenendo aliquot Vita Periculum
Condes fugientem Lr Laurentium de Jpsis Bonis
Dworzana Subditum ad Salvandum se petentem pro tuo
Hortulano Alijs vero non nullis Subditis Dworzanensibus
Celatu fuga se liberatis per Jpsitos Subditos
Stanislaum Antonium Jozwiacki de Bonis Kospoda
Albertum Stanislaum de Bonis Dzaminko Ambro
sium Antonium Fronczaki de Bonis Kruszewica Omnes
in Simul Sex ex gentes Unum Labriosum Stanislaum

Jozwiak

Jozwiak Paxillos quatuor Rusticani Currus apud Vicinum
Subditum accepisse Laborioso Antonio fratri Suo Ger
mano et ~~Alijs~~ Cpdictis sequacibus mali tribuisse per
Laboriosum Vero Antonium Jozwiak Hortoforium Oclusum
Cpdicti Laboriosi Valentini Crudeliter interempti aperuisse
et Una Cum Laboriosis Stanislao fratre Suo et Alberto
de Bonis Draminko Uno # incurrisse Subdito # Eundem Laboriosum
Valentinum Concussisse et sine quadam Dispositione
Animae ~~[illegible]~~ transgrediendo Leges humanas et Di
vinas ex Nimia proximo inconsueto Ira „principaliter per Nunc Li Antonium Jozwiak de Bonis Kossobudy„ interemisse
et ex hoc infelici Actu „Eunae Laborium Antonium Jozwiak
de Bonis Kossobudy pro primo moventi „Ejusque mali Operis„ Inquisitioni
bus redargutum Collaudasse et Conti Oto Crudeliter
Interempti repertina fata exptere a promisisse Crude
litatem Lege Divina prohibitam et mente humana in
comprehensibilem demonstrasse. Jam autem Laboriosos
Stanislaum de Bonis Draminko Ambrosium et Anto
nium Frontczaki de Bonis Kruszenica Cum alijs Suis
Paxillis rusticanis in Eorum Hortoforio proprio Oto La
boriosi Valentini Sutoris Laboriosum Laurentium In
teremptum defendentem infestasse Concussisse Consau
ciasse et licet non interempto tamen defendenti Interem
ptum Violentiam Intulisse ele quibus Malis peractis
Meum Samplawski Dominum Modernum Actorem
rescientem Supradictos Subditos tanquam in Fundo
Ejus proprio delinquentes Captivare Conando Cum
Suis asseclis adveniendo Eorum Subditos fictos
se ac si fugientes in Itinere versus Bona Piekuty
Eunae Meum Actorem et Ejus ~~[illegible]~~ ac famu
los ac Subditos Paulum Lenczewski Administratorem
Albertum Krzyżewski atq Nicodemum Kurkus
Mtem Albertum Asztemberk per Cpdictos Subditos
inculpatos Concussisse Convulnerasse Meo Actori
Domino Pileum et Malum recepisse Nobiles

Paulum

Paulum Linczewski et Albertum Krzyżewski prout Inquisi
tionibus deductum est Majoribus illatis Violentijs oppres
sisse. Proinde Studendo Justitiae et Equitati pensandoq
delicta Modernor Comparentium Citator Eosdem Judici
um Non posse evadere Poenas personales et Crumenales
Sententiat. et quidem Laboriosum Albertum de Draminko
pro Complicitate per Laboriosum Antonium Jozwiak
de Bonis Kossobudy Subditum # adpresens disparentem in Persona Ott Laboriosi
Valentini Sutoris de Bonis Drozdowo Subditi per cuius
Interemptionis Trecentis Virgis per Ministrum Justi
ciae Seu Bedellum Civitatensem ad Pallum Numellari
um Plociae Sittum Tam autem Laboriosum Stanislaum de Dramin
ko Ambrosium et Antonium Frontczaki de Kruszeni
ca Subditos ad Presentiam Ott Laboriosi Valentini Interem
pti Laborioso Laurentio Interemptum defendenti
illatis Vulneribus quemq Eor Ducentis Virgis per
Ministerialem ante Cancellariam Plocens punibiles
Judicium declarat. Quoniam vero ex praeallegatis Seru
tinijs apparet Eosdem Subditos ijssummet Tricum Aedrem
Cum Ejus famulis infestasse prout Superius exaratum
est Eosdem post Susceptam primitivam Poenam in Duabus
Septimanis Omnes Quatuor in simul exinde iterum quemq
Eorum Quinquaginta Plagis ante Cancellariam Plocens
per Ministerialem Castigandos Judicium Statuit. Jam
Autem praeallegatos Dominos Suprascriptorum inculpa
torum Subditorum Bonor vero Draminko et Krusze
nica Haeredes et Possessores et quidem Gsum Laurentium
Drozdowski pro incontinentia Subditor Suorum et
quadam Collaudatione Actionis Eor prout ex Inqui
sitionibus Patuit Eundem Judicium Poenis Crumenalibus
et Personalibus Subesse iudicat injungendo Quatenus #
Turrim Castri Plocens Superiorem in et pro Feria
Secunda post Festum SS. Trinitatis GV Mariae in An
no praesens Incidenti ineat Ejusq Sessionem # Turrim Sine
Jdem Gs Laurentius Drozdowski

Intermissione

Intermissione Spacio Quatuor Septimanarum Continuet et
expleat nec non in Egressu de Turri Pœnam Secupli
cem Quatuordecem Marcarum Polonicalium Coram Actis Crenæ
Plocenæ Sub Pœna Bannitionis in Casu Contraventionis
tamquo ad Sessionem Turricam quam Solutionem
Marcarum Circa Mansionem faciendam publicanda ad
manus Partis Actoreæ Judicio vero suo per Medium
Jninstanti Sub Seorsivo Rigore ex Regestro Pœnalium
extendendo Solvat. Hæc non Prlem Rndum Antoni
um et G. Joannem Dramieńskiy Bonorum Kruszenica Hære
desnet Possessorem pro Sola incontinentia per Ord. G. Alber
tum Dramieński pro tunc ~~anti~~ non habita prout Com
fatis extinctæ Pœnæ personalis Crumenalibus tan
tummodo Subsu debere Judicium determinat De
cernendo Quatenus Prlis Rndus Antonius Dramien
ski Bonorum Kruszenica Hæres seu emundando Ejus
Bona G. Joannes Dramienski Possessor Pœnam
Quadruplicem Quatuordecem Marcarum Polonicalium Parti
Actoreæ in Trno Suprascripti Egressus Coram Actis
Ejusdem et Sub Simili Rigore Judicio suo per Me
dium Jninstanti Sub Seorsiva Pœna Bannitionis
Praxi Juris Solvenda Solvant et realiter enu
merent. Ad quam Subeundam Super Subditis
modo quo Supra decisam Pœnalitatem Suprascri
pti tam Gsus Laurentius Drozdowski Bonorum Dra
minko quam Prlis Rndus Antonius et Gsus
Joannes Dramienscy Bonorum Kruszenica Hæredes
et Possessores alte dictos Subditos Suos inculpa
tos pro Termino Egressus de Turri Ex Gsi Lauren
tij Drozdowski Coram Actis Crenæ Plocenæ Sub Simi
li Rigore Pœnæ Banitionis per Partem Actoream

~~extendendo~~

~~Extendendo~~ modo quo supra extendendo Statuant ac in post
pro tempore ad subalternam Poenalitatem cum simili
prout supra rigore Statuere tenebuntur. Super vero
Victorino et Michaele Kossobudzkie Thesaurarii Cie
chanoviensis Dominis et Laboriosis Antonio et Stanislao
Jozwiaki Mathia Pawlak de Bonis Kossobudy Subditis
et quidem sup. Dominis ratione Statutionis Subditorum
pro sumendis de ipsis respectu Necis super Oto
Laborioso Valentino patratae ac Decernendae Poena
litatis ex re Incontinentiae Eorunque Subditorum Poena Ba
nitionis jam vero super Subditis Statuendis Poena
Infamiae decernitur et pro percigenda Executione
ad Mcum Loci Capitaneum remittitur. Seruti
nia vero ob Contumaciam Disparentium praesens in
Causa Criminali educta suo in Judicio reposita retro
obsigillanda ~~et in Cancellaria~~ Partiq Actoreae extra
denda Judicium declarat.

Inter Mcos Albertum Pacillatorem Vodzemiriensem Vice capi
taneum et Judicem Crenensem Luccoriensem Andream Praefectum
Regiminis pedestris Guardiae Sacrae Regiae Majesta
tis fratres Germanos Pininskie Franciscum Lugo
wski Pincernam Siepscensem Cohortis loricatae Jltris Mci
Skurzewski Succamerarij Posnaniensis Vexilliferum
et Mariannam de Pinienskie Conjuges Actorum per Eunu
Mi Lugowski suo Consortis ac Suprascriptorum Mcorum
Pinienskich Nne et Inscriptum Plantem praesentes Tan
dem Zooniam Mci Victorinus Kossobudzki et Sophia
de Mikorskie Conjuges Citati praesens in Trno dispa
rent et se Condemnare permittunt proinde super
Ejus disparentiae ratione Non Solutionis Summae
Trno Comprehensae ex tenuta Sortium Bonorum Kray
kowa et Kossobudy provenientium permittitur Conde

mnatio

Condemnatio et propergenda Executione ad Meum Loci Capitaneum remittitur. Publicato

Inter Gsum Bartholomaeum Szatkowski "et Citt" Actt pltem et Gsum Albertum et Martinum Gosciekie Albertum Franciscum Joannem Wolbertum Bronowskie Conequendim de Bronowskie ad praesens G. Hiacinthi Worowski Contem Citt et Actt per Eosdem Gsos Albertum Bronowski et Martinum Gosciecki suo et aliorum Citt et Actt nominibus pltis G. Hiacinthum Worowski Citt pltem Gsos Antonium et Mathiam Rupienskie Citt et Actt per Eundem G. Antonium Rupienski fratrem Natu majorem suo et Ejusdem fratris sui nnae pltem, tum Gsos Simonem et ~~Antonium~~ Thomam Glazewskie atq Successores Ott G. Francisci Smulski ~~ex~~ Ott G. Theresiae Glazewska primi Ott G. Stanislai Bronowski et post voti secundi G. Antonij Rupinski "Contes sterilitter de hac" Citt et Actt per "Cuius decessae Successoribus" G. Simonem Glazewski suo et ~~[illegible]~~ ~~[illegible]~~ Ejusdem G. Thomae Glazewski et Successorum Ott G. Smulski nnae pltem Controversijs Partium Exauditis Judm decidendo Terminos suum ad "Judicium" "reconventionalis" editos ~~decidendo~~ Judicium Statuit Quatenus Partes praesentes in Causa documenta sibi abinvicem pro sequenti Judiciorum suorum Cadentia ex Alternata in Racionis Celebrandae ad praescriptum Legis sub suae cubitione Communicent. Et

Inter Gsos Franciscum Roginski et Victoriam de Bromirskie primi Ott G. Josephi Modzelewski ad praesens voti secundi Invicem Conjuges Actt "et maritum" suo et Contis suae nnae pltem et Gsos Rafaelem Bromirski et Caietanum Wolder Citt per Eundem G. Wolder suo et Ejusdem G. Bromirski nnae pltem G. Petrum Dobrski

Dubrski Citt et Actt pstr teneri ~~a Gso~~ Comparentem
a G. Raphaele Sufficientius inscribere Comparitio
nem et quoniam non Inscribit Sinimo Eunae Gsum
Bromirski Condemnare permittit proinde sup Eoe
Citt disparente et quidem ad Actoratum Gsoe Rogin
skich Conjugum Conae Eunae G. Bromirski Citt dispa
rens et G. Cajetanum Wolder promotum ratione
Comportationis Contractus resignatorij respectu de
missae Hereditatis Bra Skarboszewo et Osiek in
ter suprascriptum G. Bromirski Citt disparens
et G. Roginska Actricem ab Una et G. Skwar
ski ac Cerzichowski parte ab Altera Initi et
Confecti quo Comportato Solutionis Summae ex Eoe
Contractu apparenti Cum Provisione pvenienti
Actricem Gsam Roginska respicienti ad Actoratum
vero Gsi Petri Dobrski Conae pdictum G. Bromir
ski ac Alios Institutum ratione Cassationis Con
tractus Arendatorij Levationis Summae pro Duobus
Cennis non extenuatis pvenientis ad utrosq Actora
tus in lucro ulterioris fortis faciendae Executionis
permittitur Condemnatio et pro peragenda Exe
cutione remittitur ad Mcum Loci Capitaneum
Cum Comparentibus vero Causa pseris suspenditur ad
Convictionem disparens

Publicatum

Inter Gsum Jacobum Dlugokecki Bonoo tractus Biezunens
Economum et Laboriosum Jacobum dictum Mruz de
Bonis Illris Mli Zamoyski Hereditarijs Subditum
Actt per G Paulum Zoltowski et G. Matiam Dubr
ski Citt p G Mathaeum Krzywkowski Judicium
Controversijs Partium Exaeditis decidendo Trnum

Partis

Partis Actoris Necessariam esse Personalem Comparitio
nem Earundem partium pro sequenti Judicio
suo Cadentia ex Alternata in Raciąż Celebrandae
Judicium Censet etc.

Inter Mi Josephum Pęczkowski Judicia Trzem Ciechano
viensem Avunculum et G. Valentinum Strzeszewski
Sororinum, Bi Zabrowa haeredes Actoris per Eunae G. Valentinum Strzesze
wski Suo et Ejusdem Mi Pęczkowski Avunculi Suj
Nne pltes Tandem Quoniam G. Franciscus Wieki
Psens in Trno Disparet et se Condemnare permittit
proinde Sup Eoe Citto Disparens ratione Non resti
tutionis Subditae Eae Non Solutionis Poenae Simpli
cis Quatuordecem Marcarum Polonicarum in Lucro Ulti
mariae Fortis Finalis ac indilatae Faciendae Execu
tionis permittitur Condemnatio quae decernitur
addit et remittit

Publicatio

Inter Gsum Simonem Bogdanski Actoris pltes et Nobiles
Mathaeum Kurowski et Elisabethem Pęska in vicem
Conjuges Citti per Eunae Gsam Elisabethem Pęska
Contem in assia G. Mathej Krzywkowski Suo et Ejusdem
Actricis Nne pltes Controversijs Partium Exauditis
Decidendo Trnum Partis Actoreae Quoniam Causa
Psens tam Intuitu Objectarum Violentiarum quam respe
ctu Solutionis Summae Suo in Judicio vertitur et connexe quae
promovetur sine Inquisitione quoad violentias decidi nequit
proinde Suspensa resolutione Causae Juris Dila
tionem Inquisitionis pro sequenti Judicio suo
Cadentia ex Alternata in Raciąż Celebrandae a fe
ctantibus Partibus Dat et Concedit etc.

Inter Nles Theophilum Sokołowski ab Antecessoribus Suis
Incolam Terrae Lukoviensis Citti Nlis Joannis Sokołowski
Filium

Filium Ill. vero Nlis Martini Nepotem et Margaretham
de Zakrzewskie invicem Conjuges Actor per Eundem Nobilem
Theophilum Sokołowski Suo et Contis Suae nne pltr

Inter Nlem Theophilum Sokołowski et Margaretham
de Zakrzewskie invicem Conjuges Actor Suo et Contis
Suae nne pltr et famatos Antonium et Catha
rinam de Kaweckie Wiernickie invicem Conjuges Jo
sephum Jankowski Laurentium Gałęzewski Eives Ru
ciąziensis Josephum Hermanowski per famatos Theo
philum Sokołowski et Margaretham de Zakrze
wskie invicem Conjuges Citt per Eundem famatum Janko
wskij Suo et Suprascriptorum Citt nne pltr Controver
sijs Partium Exauditis Judicium Decidendo Cionem Partis Actor
Quoniam Causa praesens sine Inquisitionibus Decidi
nequit proinde Necessariam esse Inquisitionem Parti
utriq tam in deductionem quam Emundationem ab
Objectis pro Sequenti Judiciorum Suorum Cadentia ex Al
ternato in Raciąz Celebrandi Judicium Censet Tl.

Inter Perfidum et Infidelem Lewek Herzkowicz Tabernae in
Bonis Kociecino Sitae Arendatorem Actor per G. Jacobum Ko
cięcki et Quoniam G.si Laurentius et Albertus fratres
inter se Germani Charzyncy praesens in Trno Disparent
et se Condemnare permittunt proinde Super Ejsdem
Citt disparens ratione in via publica binarum Cultum In
terceptionis et Aliarum praetensionum Termino Compre
hensarum permittitur Condemnatioque decernitur eidem
et remittitur.

Publicatio

Inter Gsum Joannem Goszczynski Actor et Citt et Nobiles Stanislaum
Baginski Petrum Bukowski Ejusdem G. Goszczynski
famulos Actor per Eundem G. Goszczynski Suo et Su
prascriptorum Actor nne pltr et Gsos Theodorum Wirz
bicki

Wirzbicki Citt et Actt et Catharinam Blomienska Citt virginem
innuptam famulam Actt per Eunc G. Wirzbicki
suo et Ejusq famulae nro pltes G. Laurentium
Wirzbicki Citt per Eunc et Gsum Albertum Ostrzy
kowski Citt et Actt pltes G. Mathiam Stupecki Citt et Actt pltes
ad Objectam a latere Condemnationem ex Parte Gsor Ja
coli Pomianowski et Briselia Rostkowska Invicem
Conjugum Sup G. Alberto Ostrzykowski rne non Ses
sionis Turris et Poenae Quadruplicis Quatuordecem Mar
car Polonicato Decro Condli in fundo Br Szatkowo plato
adjudicatar Non Solutionis Coram Actis Crenae Plocenae
Feria Secunda pridie Festi Transfigurationis Xti Do
mini Scilicet Die 5ta Mensis Augusti Anno Elapso
1776 Circa Maonem Obtentam et publicatam tene
ri Eunc G. Ostrzykowski docere de Loco Standi tan
dem Subiciente se G. Alberto Ostrzykowski Judm
Statuit in Constitutionem loci Standi Quatenus Jgt G. Ostrzykowski Poe
nam Simplicem Quatuordecem Marcar Polonicato
Parti Obicienti et Judicio per Medium idq in instanti
sub rigore Poenae Banitionis ex Regestro Poenalium
extendendo Solvat et habere locum Standi Eunc G.
Ostrzykowski Judm Censet et Partibus experiri man
dat in Experimento Decidendo Ciones Partium
utrarq suum ad Judm abinvicem sibi editas Quoniam
Causa Praesens facti suo in Judicio vertitur quae sine
Inquisitionibus decidi nequit proinde Judm Dila
tionem Inquisitionis ad Contenta Terminor et Pro
testationum Eunc Partium Parti Utriq pro
sequenq Judicior suor ex Alternato in Raciq Cele
brandq Dat et Concedit Etc

Inter Gsum Hiacinthum Smardzewski Actor pltr et Gsos Mathi
am Cywienski et Antonium Milewski Citt et Actor per Eum
G. Milewski suo et supra scripti G. Cywinski nne pltr
Controversijs Partium Exauditis Judicium Decidendo Terminum
per Decretum Anteacti Judicij sui Conservatum Judici
um Statuit Quatenus Gsus Hiacinthus Smardzewski Actor
Satisfaciat Decreto Anteacto in Puncto Comprobationis Vulne
rum et Concussionum per Gsos Mathiam Cywienski et Anto
nium Milewski sibi illatorum Obductione Feria Secunda
post Fm Sancti Augustini Episcopi scilicet Die Vigesi
ma Nona Augusti Anno 1773tio Coram Actis Advo
cacialibus Raciązienę facta Specificatorum idq Iniustanti
et Quoniam se ad Comprobationem trahit proinde admis
sibili Eoq Gso Hiacintho Smardzewski Actore adinven
to et additur Mlis Judlis in eum Juramenti Rotham
prout # pro Emissis Concussionibus Obductione Superius exa
rata Specificatis Summa Quadraginta Marcas ex Taxa
Concussionum per Judicium suum adinventa ~~a Gsis~~
~~Mathia Cywienski et Antonio Milewski~~ # ab inculpatis Citatis
Parti Actoreae adpersolvendum justae debet Tandem hocce
Juramentum prout Superius exaratum est Pars Actorea
Exstitit quo Attento Judicium Statuit Quatenus supraseri
pti Gsi Mathias Cywienski et Antonius Milewski Citti su
praescriptas Quadraginta Marcas Juramento Evictas in et
pro Feria Ecla post Dominicum Jubilatae in Anno Pseng
Incidenti Coram Actis Crenę Plocenę sub Poena Banitionis in
Casu Contraventionis Circa manifestationem facienae publicanda ad
manus Partis Actoreae solvant et realiter enumerent Quinta
Poena Trium Marcarum Polonicarum parti in Tmo et sub
rigore Eoq Judicio suo totidem Iniustanti solvenda Dbo
~~pro~~ Concussiones et Vulnera in Obductione specificata
a Gsis Antonio Milewski et Mathia Cywienski Citti sibi
Actori ~~et realiter~~ actualiter illata fuerunt et,

Inter

Inter Cum Simonem Janiski Actorem et Citt pnter et Gnosos Adam
num Parentem, Mathaum et Franciscum Filios Zawiszkie,
Cittos et Adt p Parentem suu et Filios, agnosp nne Rpsr Gregor
Stanislaum Parentem Adamum et Jacobum Filios Sikorskie
Simonem Parentem et Adamum Filium, ac Josephum Gut-
kowskie, Mathiam Lietowierski, Joannem Kadratowski,
Theodorum Bagiński, nec non Thomam Franciscum Gut-
kowskie Bonor Sikory haredes et Posseores Citt et Adt per
eum Cum Jacobum Sikorski suo et Supradcm Cittor nne
pnter: Laborosos Albertum Jacobum et Alexium Albertum de
nij Jacobum Dictum Zielenski Citt per Cum Simonem Jan
ski Dominum. Judm Controversijs Partium exauditis Com
binatis Actoratibus Partium Cittones abutring editaudei
dendo, uti ni Causa ratione Violentiae promota, Dilatio
nem Inquisitionis ad Contenta Terminor et Prorationum
Partium p utrasq Partes, pro Sequenti Judicio suor Cader
tia ex alternata ni Kalias celebrandae Duendae Dat et
concedit Il.

Inter C Josephum Kuikowski Adt p M. Paulum Zottowski:
et C. Joannem Korybski Cittum p C. Simonem Rudowski et
quoniam Comparens Cus Joannis Korybski Citti ab Inscripta
Companitione Temerarie recedit, et suum Principalem Conde
mnare permittit, pro inde super eos Cio Korybski intuitu
solutionis Summae permittitur Condemnatio. Qua deter
nitur Additur et Remittitur p Ultimas à festis finalis
faciendis Executionis ratione. Publicatum

Inter Gnosos Elisabethem de Rzekie Cus Mathiae Kurowski Cntem
ni Alsa Cus Thomae Kruszewski Amici Actricem pnter:
et Gnosos Michaelem Valentinum, Gregorium Mathiam et Tha
dum Gotębiewskie ob Cus Alberti Gotębiewski cum ob Csa Catha
rina Kruszkowska procreatos Filios et Filiam Minorennes Ja
tębiewskie Cittos pariter Cus Michaelem tum Gnosos Si
monem et Balthasarum Bogdańskie adcitatos, Tutores per
eos Gnosos Bogdańskie Tutores suo et Cus Gotębiewskich nne
pnter. Judm Controversijs Partium exauditis Cum per ante
rius Decretum Conservatum Deindo, Quoniam Pars Citata,
nempe Cus Gotębiewscy minorennes, ex Vi muneris adcitatis
nis per anterius Decretum Judicij sui Actum fuit Covictores Suos
nempe Succores ob Mui Alberti Ulysz p presens Judicium suum
cadentia nonadcitarunt sine qubis compantione Causa

Cxcus

presens decidi nonvalet, proinde attenta minorennitate comparentis Gros Golębiewskich Panis ratione contraventionis Decem anteriori ejus Gris Golębiewskim indultis, necessariam esse additationem Comparentis Succos ad Mū Alberti Ubysz Venatorem Plovensem p sequenti Judicior suor Cadentia, ex alternata ni Kaušz celebrand per eosdem Gros Golębiewskie ni admpletione anteriori Decreto subsequens caeset Termino Conservato

Inter. Mūm Theodorum Sokolnicki Tribunicium Plovens Actorem pte Dominum et Laboriosum Andream Galicki Subditum Actis per Dominum suo et Subditi sui nre pter: Et Gnos Antonium Parentem, et Joannem Filium Kosinzkie Citt: pter: Judm Controversijs Partium examinatis, Terminum Partis actoreae p Anterius Decrum Judicij sui Conservatum decidendo, Generi Partes utraq Reponere Inquisitiones suo coram Judicio eductas idq ministranti Judm cenit, Et quoniam Pars actorea Inquisitionem Suam ni Actoratu ni Cadentia Judicior suor proxime preterita eductam ni Satisfactionem Sententia Judicij sui reponit, Pars vero Citta ni eadem Cadentia proxime preterita ad nexum Primitivi Decri Juncte Dilationis Inquisitionis, Suam Inquisitionem non deduxit, Quinimo eadem ex Beneficio Judicij ni presenti Cadentia eduenam concessam esse per Anterius Decrum proxime preterita Cadentiae probat, tamen et In presenti cadentia non ni completo numero, nisi binis tantum modo Testibus hanc Inquisitionem suam ni enundationem eductam reponit, et tam ni Eadem non ni Completo numero educta persistit, Quam Inquisitioni Partis actoreae Judlter se Subdit, et ex hisce premissis utriq Inquisitionibus Judicandam se asserat, proinde Judm Satisfactione ni Punctis Juncte repositionis Inquisitionum adnexa, ad lectionem eadem reposita Inquisitionum condescendit, Quibus lectis et p omnes circumstantias diligenter Intimatis; quando quidem ex Eisdem Inquisitionibus deducitur Gsum Michaelem Kosinski Cittum Eo motivo accepte sibi certo Tempore Nundinas ni Oppido Kaušz per Subditum Rogotworscenq peannia, Laboriosum Andream Galicki Mū Sokolnicki actis de Bonis Sokolniki Subditum, nihil quidpiam sibi deviantem, nonnisi subposito quodam p Complice Subditi Rogotworscenq sibi eadem sivi reputatum, ex eisdem nundinis Domum redeuntem ni Via asseautum esse, ibidem infestasse et ex provectu Eius Vie Rursus ad Oppidum Kaušz insimul cum

Sō Joanne Kosiński filio suo ecclesiastico Quibusdam Nūbus Mszczewskie p Sūm Michaelem Kosiński Parentem sibi associatis reverti adeisse, ibiq; in Oppido Rawicz nonattenta persuasione Civium, tam innocentiam ejusdem Sūi Jalicki inferentium, quam detentionem Ejus quodsi nocens fuerit ~~laventium~~ ad Subsequendam deductionem cuentium enormiter nulla ex ratione Humi Prostratum conflagrasse preminaq; conflagratione morbum peraliquod Hebdomadas Spatium causasse, eoq; Tempore Pauniam Pileum, et Sauticam ac Equum, ejus Sō Jalicki Violenter accepisse, nonnisi p̄t Sumptam notitiam per queminam sibi sit accepta Pennica, et post receptionem ejusdem a Subdito Rogotworscen, hanc eo Pauniam Sō Jalicki acceptam et Equum ad Bona Sokolniki remisse, Pileum vero et Sauticam, quomodo dependitus Causasse: Quo circa Judm pro premissa Violentia nimiaq; oppressione prefati Subditi innocui, non posse eosdem Sōs Michaelem Parentem, et Joannem filium Kosińskie Civos penas evadere Judm sententiat, et licet majores promeruerint, ex Clementia tamen Judicij sui Adniciores condescendendo statuit. Quatenus Turnum Castri Plocen superiorem In ot p Feriā 2da p̄t Dām Conductus Paschae in Ao q̄ren inidenti Jis Sū Kosinscy Utriq; Citti Parens cum Filio ingrediantur, ejusq; Sessionem p Spatium Duār Septimanar sine intermissione continuent, et expleant, nec non in egressu de Turn penam Quadrupliem Quatuordecim Marcar polon Parti Actorea sub Pena Banitionis coram Officio et actis Crēn Plocen circa Maonem faciendo in Casu contraventionis, tam quo ad Sessionem turricam, quam Solutionem Marcar publicanda, Solvant, et reali ter enumerent, Vulnera autem pro Lebra in Obductione Specificata, tum et taxam Pilei ac Sautica Idem Sōs Andreas Jalicki comprob et in Sequentibus Judiciis suis ex alternata in Rawicz celebrana, p̄t Comprobationem Subsequendam vel non Judm decernet id quod Juris erit H. L. Judicio vero suo penam Duplicem Quatuor decem Marcar pon minutati sub secorsivo rigore ex regestro Banalium extendendo exhibeat. Salvam nihilominus actionem ex Re peracta circa dicta premissa peracta p Subditum Rogotworscen ex ratione interruptionis Pecuniar Sō Kosiński Parenti ejusdem Sōs Kosińskim Judm reservat.

Inter Inos Joannem Nadratowski, Stanislaum et Jacobum Sikorskie, Simonem Sutkowski, Matthiam Lutomierski, Jacobum Nadratowski, Adamum Sikorski, Thomam Josephum et Adamum Sutkowskie, Antonium Igliczynski Bonor Sikory Piotrowice et Zielaski Haeredes et Possessores acti per Dum Jacobum Sikorski Suo et aliorum Coharedum nne pnter Et Dum Simonem Janiski Cittum pnter: Judm Jenori Partem actoream Docere Partem Citatam de Termino et Contentis Citationis Suae Docuit Prosequantur. In prosequatione Citationem Partis actoreae cnq Partem Citatam edita deciendo, Controversijs Partium inductis exauditis vti in Causa facti Dilationem Inquisitionis pro sequenti Judicior suor Cadentia ex Alternata mi Rauigi Celebranda ad Contenta Termini et Probationum p utrasq Partes tam mi Probationem, quam emundationem edicendo. Dat, et actum dit Jno Conservato

Inter Dum Jacobum Zbyszynski Actm et Cittm pnter: et Dum Paulum Zbyszynski Cittm pnter: et Dam Evam Starzewska Dni Jacobi Zbyszynski Contem Cittm per Manitum. Judm Controversijs Partium inductis exauditis combinatis autoratibus Partium Citationes abutrinque Editas deiendo, suspenso toto negotio, ne cessariam ope Condescensionem Dnor Cameralior Trium Pro cunq. aut unius ex eisdem ad Fundum Bonor Zbyszyno Otwskowe quod Officium, aut unus Dnus Camerarius mutuo Partium Sumptu Captato Tempore, previa avisatione tempative faciendo Conducendus, exDivisionem mi Areae inter Partes pro Justo et equo peraget, Commoditatem Cuiq Partium eveniendam observabit, Dubia quaevis resolvet, de Violentijs Damnis iniurijs inquiret investigabit, Inquisitiones expedi et Juramenta exipiet, poenas sup quo interierit extendet Satisfactionem omnimodam, quid cui et a quo proveneriit prestandam Decernet, Partesq finaliter mi omnibus et singulis praetensionibus, nihil intactum et Irresolutum relinquendo, pro exigentia Legis Justitiae Trnor et Documentor Partium Decidet, dijudicabit, et moderabitur, Cujus vel quor Decisioni Partes Parere, Judicatum Pati et acquiescere sub poena Banonis illo mi Irno Condnis super Parte contravenientis Publicanda debebunt et Tenebuntur. Lucta poena Septem Marcor pro Parti per Partem compe-
rum Dnum Valerianum Starzewski et Ignatium Chachorowski Cittm p J Jurowski.

Landa

sanda Judicio suo totiæ in instanti ab utraq Parte sub solito rigore Solvenda D P V.

ter. Gnosos Franciscum et Evam Kruszewska alias in vicem Conges Zochowskie Dominos, tum Lsam Luciam Famulam Actt p Citt per G. Zochowski Maritum suo Et Contis ac Famulæ suor nne pnter: Et Gsos Joannem Gąsiorowski et Theresiam Zlyszyńska in vicem Conges Citt et actt, per eunæ Maritum suo et Contis suæ nne pnter: Judm Controversijs Partium exauditis, Combinatis actoratibus Partium, Cittones ab utrinque editt ~~de~~ decidendo, uti in Causa facti Dilationem Inquisitionis per Partes utrasq ad contenta Terminor et Proationum educendæ ~~Dat et concedit Trno conservato~~ idq pro sequenti Judicior suor cadentia ex alternata in Raciąż Celebranda Dat et Concedit Trno Conservato

ter. Gnosos Bartholomæum Szatkowski et Agnethem Grąmczewska in vicem Conges actores p Maritum suo et Contis suæ nne pnter: et Gsum Thomam Goscicki Citt et Indicens pnter: Tandem quoniam Gsi Franciscus Antonius et Albertus, Fratres inter se Germani Grąmczewscy Citti presenti in Termino Disparent et Se condemnare permittunt, proinde super eisæ Cittis ratione non solutionis Summar cum Provisionibus permittitur Condemnatio, quæ Decernitur Addit et Remittitur. Cum Comparente vero Gso Thoma Goscicki Suspenditur Causa ad sequentes.

Publicatum

ter. Gsum Stanislaum Zakrocki actt pnter: et G. Paulum Brzeski Cittum pnter: Judm controversijs Partium exauditis, resolvendo Remissionem, ab officio Executoriali Burgrabiali Crens Plocens ex Fundo Bonor Brzescie suum ad Judm factam, tum adcitationem Partis actoreæ cons Partem Citatam editam decidendo; insistendo Decro Judicij sui in iuncta Solutionis Summar infra exarandar inter Partes easæ Feria 2da ante Fm Purificationis GVMariæ Die 29na Januarij Ao elapso 1776to hic in Raciąż prolato; statuit Judm quatenus Gsus Paulus Brzeski Summas Primam Quadringentor, alteram Septuagnita quatuor Tynphons et Sextarij unius, ex Concernentia Actoris presentanej Gsi Zakrocki pfectitias Tertiam Centum Tyns ex Concernentia Succorum ott Gsi Adami Korzybski provenientem Cessione authentica, coram actis Crens Plocens Feria Secunda ipso Die Festi Nattis S. Joannis Baptæ Die 24tta Junij Anno eoæ 1776to per Gsum Ignatium Korzybski ejusæ

ott

ob adami Filium suo et Gsanum Thorespio Gži Joannis Joszczyńiki, et Joanne Gži Franisci Zaręba Cōntum Ko rzybskich Sorōr suar Germanar nūc recognita, ni Per sonam ejus Gži Stanislai Jakwcki Victrici Lui, aut mo: dorni, Transfusam, has suprascriptas omnes Tres Sum mas cum Provisionibus ad Terminum infra solutioni prefiendum, pro Annis Tribus Provenientibus, Vtam Denig Summam Ducentor Septuaginta Tyne citra Provisionem uti ni vim exemptionis provenientem cum Luita pena Tri um Marcar pol juxta nexum praefati Dni antenōis Judicij sui niet pro Vigilia Festi Natūs S. Joannis Bapte ni Anno presenti incidenti Coram Officio et actis Crēne Plocens sub pena Banitionis circa Mānem faciena ni Casu contravention Publicanda ad manus Gži Jakwc cki solvat, et realiter enumeret, Luita pena Trium Mar car polon Parti actorea cum Summis Supra expresis sub rigore Eor, Judicio suo totica ministranti sub Solito Rigore solvenda. Insubtationem quog Condemnationis ex Parte ejus Actoris coram actis Crēne Plocens Sabbōi Vigilia Festi Natūs S. Joannis Bapte, Anno eor Millesimo Septingentesimō Septuagesimō Sexto, ni Termino Satisfa ctorio per Decretum prefixo super eor Citato circa Ma nifestationem obtento, tum et pro Contravention prealle: gato Decreto solvat idem Cittus panam Duplicem Quatu ordecem Marcar polon Actorea Parti p Termino Supra So: lutioni Designato, et Sub rigore eor; Judicio vero Suo poenam Simplicem Quatuor Decem Marcar Polon Sub distincto rigore ex regestro panalium extendendo exolvat Dni Dei Vigore. Dnchowski Act p Stephanū Rudzinski Plenō Inscriptor Gnōsos
Inter Gnōsum Mathaum Cunegundim Gži Joannis Jasinski Stawi ski Cōntem, Mariannam ob Gži Franisci Rudzinski Relictam Contem Viduam Dnuhowskie, Jum Antonium Gurski Act per eor Gnōsos Joannem Stawizki ac Mariannam Rudzińicka Duo et alior actorum nūc pnter: et Gnōsos Josephum Smoleński et Agnetham de Grabē mitiam Conjugem Cittos per Manitum suo et Cōntis suo nūc pnter: Et Mum Jacobum Chamski Tri bunum Polonen Adjutatum p Dum Simonem Rudowski: Jum Sacrapsum ob Joannem Jum Gsam Evam De Dnuhowskie Rudzi ska Relictam Cōntem Viduam Cittam per Josephum Lo sowski: Jana non finitum

ter Ssum Matheum Druchowski actorem per Ssum Stepha=
num Rudzinski actis Crny Varsaviens Fra Sta ante Fm
S. Agnethe Virginis et Martiris, anno 1775to Innocij
Plentem: Ssam Mariannam olim Ssi Francisci Rudzinski
Relictam Contem Viduam Druchowska adt pnte: Snos
Cunegundim Ssi Joannis Stawiski contem Amittam
et Antonium Jorski Sovrinum minorennem actores per Cura
Ssum Joannem Stawiski: et Snos Josephum Smolin
ski ac Agnetham de Grabie mitiem Conges Cits per Mari
tum suo et Contis sua nne pntes: et Ssum Jacobum Chew
ski Tribunum Lotcens adcitatt p S. Simonem Rud=
wski, tum Ssam Evam de Druchowskie Zdziarska Relictam
Contem Viduam Cits p S. Josephum Lopowski; Etquoni
am Religui Citati Videlicet Constantia Primi ott Ssi Alda
mi Jutkowski Secundi voti Ssi Josephi Lesniewski; Su
zanna Ssi Murawski Contes Druchowskie, Victoria ott
Ssi Dzierniewski, Marianna Ssi Konarzewski alias Contes
Druchowskie, ac easdem Mariti aliq Successores ott Ssi
Mathej Druchowski Citti Ipsem mi Termino disparent
et se condemnare permittunt, proinde eosq Cits
Disparem ratione non Solutionis Summa una cum
Provisione pvenienti, mi huic iterato ultimaria sortis
finalis faciendo Executionis permittitur Condemna
tio quo D A et R. cum Comparentibus vero Judm Cau
sam ad Terminum ex Remissione seu adcitatione mii
dentem Suspendit H. Publicatum.

Actor Ssum Joannem Sokolnicki Tribunicas Plocens actt. per et Cits
ac Snicum
M. Paulum Lottowski. et Snos Michaelem et Marti
nam de Boguszskie mitiem Conges Miteckie Annam
de Dzuznewskie Nlis Raginski contem, Simonem et=
Catharinam Virginem minup Sorores
Chyczewskie. Catharinam et Nlis Slomkowski Contem Cits
et adt per S. Joannem Kolecki: Ssum Relictam et Suc
res ott Ssi Francisci Mitecki Cits et adt p eosdem nepotes
Snos Josephum Urbaniak, Joannem Poradowski Subditos
Cits per eosdem: Labonos Matheum Dictum Porado
wski, ac Contem Ejus, Paulum Bartholomeum, ac Con=
sortem ejus Joannem Szewczyk ac alios Subditos de Bo
rowe Wempity Cittos p M. Paulum Lottowski: Judm Con
troversijs Partium exauditis Citationes abstring editas
decidendo, Quoniam tam Primitiva Bina Decreta, Ri
dendo, Quoniam tam Primitiva Bina Decreta, Ri
mum in Causa ademptionis Jundonum, altenum Jmmicte Com=

descensionis

Condnis ad Bona Wempily; Alterum in Causa facti Remissionis ad Terminum praeassertae Condnis, quam Posterius in his utrisq actoratibus iniunctae itiae Condnis ad Bona praefata in Anterioribus Cadentijs Judicior suor inter modernas Partes et ott Gsum Joannem Chyczewski plata ex intervenientia Tator ejusq ott Gsi Joannis Chyczewski suum nonsunt Sortita effectum, proinde in ordine executionis praenominator Decror, necessariam esse denuo Condescensionem ad Fundum Dictor Bonor Wempily Judicij sui, aut Gsior Camerarior Terrium Plocen Captato Tempore praevia obdestinatione Partium Tempestive facienda Conducendor adinvenit, Quod Judm sive Gsi Camerarij aut unus Mficus Judex vel Gsus Camerarius, mutuo Partium Sumptu conducendus, ante omnia Comportationem Documentorum Proprietatem Sortium et Fundorum pro quibus Partes inter se agunt, enucleantium praevia Comprobatione Juratoria per Partes Praestandam Iniunget, quibus Comportatis Transactionibus quibus vis, ac Dubijs quibuscunque resolutis de Proprietate Fundor et Agror ademptioneq Eorunq, tum de Violentijs Damnis et Iniurijs inquiret, investigabit, Inquisitiones expediet, Juramenta excipiet, Fundos et Agros cuj Provenerit, adiudicabit; Proventum ex ademptis Si Patuerint, compensandum Declarabit, Poenalitatem super quo intererit extendet, Solutionem Summar Cuj et à Quo provenerint etiam in exemptionem Fundorum si debebuntur, decernet, Contenta Anterior Decror in Toto exequetur, Satisfactionem omnimodam Quid Cuj et à quo provenerit, praestandam sententiabit, Partesq in omnibus et Singulis Praetensionibus nihil intactum et irresolutum relinquendo, pro exigentia Legis Justitiae, Terminor ac Documentor Partium Finaliter decidet Disjudicabit, ac moderabitur, quor vel Cujus decisioni Partes Parere, Judicatum Pati et acquiescere Sub poena Banonis Illo in Termino Condnis per Judicium seu Officium Condescensur designando, in Casu contraventionis Publicanae debebunt, et Tenebuntur. Luita Poena Septem Marcar Polonae Parti p Partem Compensanda; Judicio suo Totiae inmistanti Sub solito Rigore per utramq Partem Solvenda; p Quo Condnis Trno Partes Quos voluerint, et negotium Poposcerit adcitent, adcitandi Sub rigore quo supra Comparere obstringuntur. Decri praesenti Vigore.

Inter

ter Gsos Antonium Camerarium Terrem Zawskrzenz Parentem, et Paulum Filium Chmielewskie Actt per eunae Gsum Paulum Chmielewski filium suo et Parentis sui nne pnter: Et Gsum Josephum Dobrski Cittum per Gsum Simonem Rudowski Judm Controversijs Partium coram se Inductis exauditis Citationem Partis Actoreae conz Partem Citatam editam decidendo. Quoniam Causa presens ratione peractae violentiae suo in Judicio vertitur quae sine Inquisitione decidi non valet, proinde Judm presens Dilationem Inquisitionis per utramq Partem tam in Deductionem, quam emundationem ~~educendam~~ ad Contenta Termini Partis actoreae et Proationi educendam idque pro Sequentibus Judiciorum suorum Cadentia ex alternata in Raciąż Celebranda Dat et Concedit Termino Conservato.

Coram Mco Francisco Burikowski Ensifero Raciąsienz in locum Mci Francisci Ignatij in Borowice Rosciszewski Judicis Trris Plocenz ad hunc actum Substituto Subdelegato. Inter eunae Mcum Rosciszewski Judicem Trrem Plocenz Actt pnter: et Mcum Thomam Nowowieski Venatorem Terrae Vissogrodienz Cittum per Gsum. Thomam Zalewski Actis Crenz Sochaczevienz Die 24ta Menz Maij Anno 1776to Inscriptum Plentem: Judm legitimo Termino adnivento Partibus Causam prosequi Jubet, In Prosecutione, licetquiae Pars Citata Terminum Citationis ex Parte sui conz Partem actoream et Judm suum post Subsecutum anterius Decretum Judicij sui agniti in Causa psenti fori ad Judicia Confederationis Regni Varsaviae agitata ad presens jam Cessata ~~edit~~ Gravamine ~~edit~~ Relationem Mtis Providi Thomae Matuszewicz de Falcino Coram actis Castrenz Vissogrodienz Feria 2da post Dcam Jubilate nempe Die 25ta Mensis Aprilis Anno 1774to recognitum suo in Judicio producit, et vi ejusdem pducti Trni Remissionem causae ad Judicia Tribunalt Rni Petricoviensia exposcit, Cum tamen in Eadem Causa necdum finalis resolutio subsecuta sit, nec ex eodem Trno in Judicijs Confederationis Regni pmota probatur, anteq finalem disjudicationem mente Legis Causa necdum Resoluta ad majus

Subsellium

Subsellium remitti non valet, proinde amputata Remissione indebite affectata Judicium Partibus procedere mandat, Tandem quoniam Comparens Mci Thomae Nowowieski Venatoris Terrae Vissogr. ab inscripta Comparitione post resoluta Accessoria recedit, et eunq. Principalem suum condemnare Permittit, proinde sup eoq. Mco Nowieski a Comparitione p Suum Plentem recedente et disparente ratione Comportationis Punctorum, intuitu Resignationis Bonor. Worowice Conscriptorum et non solutionis Summae supra additamentalis indebite ab actore ultra obloquentiam Eorunq. Punctorum enunciatae permittit Condemnatio quae Decernit ~~addit~~ additur et Remittitur pro Peragenda Executione ad M. Loci Capitaneum.

Publicatum

Franciscus Bonkowski Ensifer Raciasienc. in Locum Mci Judicis Trnis Plocenc. ad hanc Causam Subdelegatus mpp.

Inter Mcam Barbaram De Moranty olim Mci Ignatij Nowowieski Venatoris Vissogr. Relictam Contem viduam Actt p Mcum Paulum Zołtowski Inscriptum Plentem: Mcum Thomam Nowowieski Venatorem Terrae Vissogrodienc. Cittum p G. Thomam Zaleski Inscriptum Plentem: Coram Judicio praesenti Comparentibus et Secum Judlter controvertentibus, Judm decidendo Trnum Partis actoreae Parti Cittae suum ad Judm editt controversijs Partium exauditis Decernit Judm Quatenus Partes Documenta quaevis ad Causam praesenz necessaria praevio conscribendo Summario in Sequentibus Judicijs suis ex Alternata in Raciaz Celebranae, mente Legis sibi ab invicem communicent H.

Coram Mco Francisco Burikowski Ensifero Raciasienc. in Locum Mci Joannis à Gumowo in Kraśniewa Gumowski Subiudicis Trnis Pttus Plocenc. ad hanc Causam Substituto Subdelegato. Inter eunq. M. Gumowski Subjudicem Trrem Plocenc. actt pnter: Et Gsos Albertum et Martinum Karwowskie, Josephum Bonifacium Valentinum, ac Caralum Malawskie, atq. Antonium Gosicki Bonor. Malawa Haeredes et Possessores Citt. et Indicenc. pnter Judm Controversijs Partium exauditis Decidendo Terminum Partis actoreae quoniam Causa praesens intuitu Fundi controversi inter Bona Borzewo ab una; et Bona Malawa parte altera; suo in Judicio vertitur,

Parsvero

vero Actorea Partem citatam pro Dislimitatione ad Suum Judm convenit, proinde Judm causam "Granitialem canae" ad JMcum Succamerarium p Finali resolutione ~~causae Granitiales~~ Remittit, "Judicandam" pro quo Termino per literas ninotescensiales ab eodem JMco Succamerario designato in Ordine resolutionis Causae facti ac Dandi Calculi ~~Judm Jn B~~ necessariam esse condescensionem in Fundum Bonor. Malawa et Borzewo Judicij sui, unius ex Duobus absentia non obstante Conducendorum adinvenit, Quod Judm condescensurum de Violentijs Damnis iniuris inquiret, Calculum "a quo interest" excipiet, Juramenta ubi necesse fuerit observabit. Partesq in omnibus et Singulis pretensionibus, finaliter p exigentia Legis justitiae Trnor ac Documentor decidet ac disjudicabit, Cujus Decisioni Partes Parere et acquiescere Sub pena Bonorum illo in Trno Condnis coram Judicio ad causam facti Condescensuro sup Parte contraveniente Publicanda debebunt, Luita pena Septem Marcar polonae Parti per Partem compensanda Judicio suo totiae ministanti Solito Juris praxi Solvenda pro quo Cndis Trno Per JMcum Succamerarium Designato Partes Collaterales ac Quos Negotium poposcent adcitent, adcitandi sub rigore quo supra Comparere Judicatum pati Debebunt ac Tenebuntur. D P Vigore.

Franciscus Borkowski Ensifer Raciazensis ac Causam presentem Substitus Delegatus mpp

Per Gsum Lucam Cieslinski Burgrabium Crens Plocens Actt et Citt pnter: et Prlem Rndissimum Mathiam Rokitnicki Canonicum Cathedralem Plocensem Citt et Actt pnter: et Prlem Rndissimum Felicem Cieslinski Canonicum Cathedralem Plocens Adcitatt pnter: et G Albertum Sielski Citt per Prlem Rokitnicki; Judm exauditis Partium Controversijs de Consensu Partium utrarq Causam pseng ad sequentes Judiciorum suor Terminos ex alternata in Raciaz Celebrandis Reiit Termino Conservato.

Actum in Plocko in Terminis Communibus Trbus Districtuum Plocen. simul et Bielscensis Vigore Legis in Diem hodiernam Incidentibus Feria Secunda post Dm Regulionum proxima Scilicet Die Quinta mensis Maji Anno Dni 1777mo

Inter SS. Thomam Patruum Dionisium Franciscum et Adamum Filiastros Strusinskie act. per Eunc. Gnosum Thomam Strusinski Patruum suo et Eorundem Filiastrorum suorum nne pntis et Gnosum Mathiam Kurowski Citatt. per Gnosum Joannem Zylinski Penitentiarium Bndissimum Stanislaum Dobrenicki Canonicum Plocen. Citatt. per Gnosum Laurentium Sokolnicki Gnosos Antonium Kozlowski et Theresiam de Pintowskie Invicem Coniuges Citatt. per Eunc. Gnosum Sokolnicki et quoniam Gnosi Joannes Brudnicki Carolus et Franciscus Gadomscy Casimirus et Martinus Dąmbrowscy praesens in Tmo Disparent et se Condemnare permittunt Proinde super Ejusd. Disparent in Lucro Ultoneris fortis finalis faciendae Executionis ratione Dimissionis Sortium refusionis Proventuum faciendique Calculi permittit Condemnatio et properagenda Executione remittit ad Mum Loci Capitaneum cum Comparent Causa praesens ad Convictionem Disparent Suspendit Tl.

Publicatum

Inter Gnosum Thomam Strusinski act. pntis et quoniam Gnosi Andreas et Lucas Dziegielewscy Citatt. praesens in Tmo Disparent, et se Condemnare permittunt Proinde super Ejusd. Disparent ratione Comportationis Documentorum ad Substantiam act. sese Regulantium permittit Condemnatio et properagenda Executione remittit ad Mum Loci Capitaneum

Publicatum

Inter Gnosum Nicolaum Kotarski actt per Gnosum Paulum
Zollowski Inscriptum Plenipotentem et SS Apoloniam
de Keskowskie ultimi nuptus et q adami Stavory
pinski relictam Contem viduam Matrem et Casimirum
Kotarski filium in primo matrimonij Thoro procreatt
Citatt et Indicens per Eunq q Casimirum Kotarski
filium suo et Matris suae nomine pstr, Judicium
Controversijs Partium exauditis Decidendo ad Citationem
Partis actoreae Parti Citatt Loco peragendae Executionis
pro Exdivisione Sortium super Bonis Zakrzewko
Kotarczyno ac Kolczyno Matysze, ac beneficatione
praetensionum Levationeq summar editam, Suspen-
sa ejusq Causae resolutione necessariam esse Conde
scensionem Gnosorum Camerorarum Terrestrium
Plocens unius absentia non obstante ad fundum
Eorunq Bonor Zakrzewko Kotarczyno ac Kolczyno
Matysze Captatt tempore praevia tamen de adventu
sui tempestive faciendo avisatione mutuo Partium
sumptu Conducendor adinvenit Quod Judicium
Cameraniale aut unus Gnosus Camerarius Terris
Plocen Compostationem Documentor Causam pzinq
evincentium per Partes utrasq praevio Consentiendo
Summario et sibi ab invicem Communicando mediantiq
Juratoria Comprobatione Injungit Sortes Easdem,
tam post ob Gnosum Adamum Kotarski actt Parentem
Jure naturae Eunq actt respiciens quam post ob
Gnosas Magdalenam ob Gnosi Andreae Krasinski
et Franciscam ob Gnosi Joannis Turski Contes Kotarskie
actt amittas Steriliter vita functas Jure Successivo
Devolutas observata Omni Exdivisionum Solen-
nitate exdividet, Calculum si Debebit excipiet, et
Solutionem Summar Cui et a quo Debebunt Injun-
get de Desolatione seu reparatione aucti vel
deperditis Inseminationibus Angarisatione ac pro
et onera Liquidabit et ad quamq Classem proportionate
applicabit, ~~Massam~~ ~~Sub Partium Constitutum~~ Jugation

ac profugatione Subditorum Cunctisq et Universis
praetensionibus Partium Inquiret Investigabit ~~Oner~~
Inquisitiones Juratorias expediet, Juramenta ex
cipiet Dubia quaevis resolvet & rigores annectet,
finaliterq Partes in Omnibus et Singulis Praetensio
nibus nihil Intactum et Prosolutum relinquendo
pro Exigentia Legis Justitiae ac Terminor Partes
actt Decidet Disjudicabit ac moderabit ~~Quor~~
Indictionem Partes Citatt resolvet Quorum vel Ejusq
Decisioni Partes parere et Judicatum pati Debe
bunt ac tenebunt Jdq sub poena banitionis illo
in Termino Condescensionis super Parte Contravenione
publicanda Pro quo Condescensionis Termino Partes
quos voluerint negotiumq Causae praesentem poposce
rit ad litent ad Citati sub rigore poenae bani
tionis Comparere et Judicatum pati Debebunt
ac tenebunt Luita poena Septem Marcarum Po
lonicatt Parti per Partem sibi Compensanda
Judicio suo totiq in instanti per utramq Partem
praxi Juris Solvenda Decreti praesentem rigore.
& Processum cognoscet Cassabit vel approbabit.
Inter Gnosos Valentinum et Joannem Ummskie actt per Eosq
prtr, Gnosum Balthasarum Dobrosielski Citatt prtr, Sq.
Agnethem de Rogińskie et J. Antony Dobrosielski Con
sortem Relictam Viduam matrem Evam J. Alberti
Kowalewski Conventem Mariannam Apolonicam Paulinam
Eleonoram Virgines Innupt filias Dobrosielskie
Citatt per Eanq Gnosam Agnethem de Rogińskie
Dobrosielska Matrem suo et Earunq filiarum suarum
nne prtr, Successores et Gnon Mathiae Dobrosielski Mino
rennes Citatt per J. Balthasarum Dobrosielski
J. Paulum Ummski Citatt per J. Valentinum Strze
szewski Satisfaciant Partes utraeq Dilationi Com
municationis Documentorum in antecactis Judicijs suis

Concessae

Concessae eidq ministranti et quoniam in Satisfactionem
Sententiae Judicij Partes Eaedem praemissa Documenta
per Summarios Conscripta ab invicem sibi Communica
runt et in eadem Communicatione persistunt, Juramentaq
sibi ab invicem Indulgent, Proinde Satisfactione in Puncto
Communicationis Documentorum ad inventa Partibus
experiri mandat In Experimento Controversijs Par
tium exauditis, et Siquidem Judicio suo Deducitur
ob Gnosum Thomam Dobrosielski Citatum ~~Parentem~~ et
avum, ob Gnoso Mathiae Uminski actum Parenti
actis Crim Plocen. F. Zimta post Tm Exaltationis Sanctae
Crucis proxima anno Domini 1728 mediatalem
agrorum suorum in Bonis Miodowy in Pllu praesenti et
Districtu Bibscen ~~Sieprzen~~ Consistentem sub in Summa Trecentorum
Quadraginta Tynf Obligasse, Deinde per eundem
Gnosum Mathiam Uminski eidem ob Gnoso Antonio
Dobrosielski praetactam Summam Trecentorum Qua
draginta Tynf actis Eidem Crim Plocen Tenu
Quarta in Crastino Festi Sanctae Margarethae
Virginis et Martyris anno 1745to, Transfundisse
Demum per eundem ob Gnosum Antonium Dobrosielski
praenominato ob Gnoso Mathiae Uminski actum Pa
renti praememoratam Summam Trecentorum Qua
draginta Tynf actis Ejusdem Crim Plocen eidq Sub
Celebratione Judiciorum F. Zimta post Tm Visita
tionis Gloriosissimae Virginis Mariae anno 1746to
retro Cessisse et praecomisisse, Proinde Judicium
Insistendo Suprascriptis Documentis exemptibilibus
ejusdem Gnosis ~~Dobrosielskie~~ Uminskie ad inventis Decernit Judicium
Quatenus pars Citata praetactam Summam
Trecentorum Quadraginta Tynf quem libet Tynf
Triginta Octo grossos numerando, pro Vigilia Festi
Nativitatis S. Joannis Baptae anno praesenti proxime
ventura Coram officio et actis Crim Plocen Sub poena
Canonicis ~~Parti a~~ in Casu Contraventionis Circa
et Judicium Decidendo Tmum Partes actum per Decretum
Judicij sic Conservatum

Manifestationem in Ibidem faciendam publicandae
Parti actae praevia quietatione seu in rem persolvendae
subsequenda Cessione Solvat et realiter Enumeret,
Jamvero Sortem Bonorum Miodusy post Exolutionem
praenumeratae Summae in triduo rehabeant,
idque sub simili vigore poenae banitionis in primis
et proximis Judicijs post Contraventionem Celebrandae
extendendo Quita poena per Citatum Trium Mar
carum Polonicalium Parti in Termino Solutionis et sub rigore
suprascriptis Judicio suo totius Instanti Solita
Juris praxi Solvenda Decreti praesentis vigore.
Inter. G. Antonium Kozłowski actum pstr et Generosum Joan
nem Zylinski Citatum per Generosum Mathaeum Lisowski
Judicium Controversijs Partium exauditis Decidendo
Citationem Partis actae parti citatae pro Solutione
Summae Centum Quadraginta florenorum Polonicalium suum
ad Judicium edito Insistendo Scripto Manuali
de Data ejus in Łysakowo Die Tertia Julij anno 1775to
per Citatum in rem actae super Summam Eandem
Centum Quadraginta florenorum Polonicalium Dato manuque
ejusdem Citatum propria subscripto, Decernit Judicium
Quatenus Idem Generosus Zylinski Citatus praetactam
Summam Centum Quadraginta florenorum Polonicalium
Generoso Kozłowski actum in et pro vigilia Festi nativitatis
Sancti Joannis Baptistae anno praesenti proxime ven
tura Coram officio et actis Coronae Plocensis Sub poena
Banitionis in Casu Contraventionis Circa Manifesta
tionem in Ibidem faciendam publicandam absque
quibusvis Juris Diffugijs et protestationibus Justitiae
Solvat et realiter Enumeret, Quita ~~poena~~ per Citatum
poena trium Marcarum Polonicalium parti actae cum Sum
ma sub rigore suprascripto Judicio suo totius in
instanti Solita Juris praxi Solvendae Decreti praesentis
vigore,

L'Ein.

Inter Meum Antonium Karnkowski Vexilliferum Radziejo-
nen. actorem "et citatum" per Gnosum Joannem Kocięcki et Meum
Franciscum Reznowski Tribunum Brestien. Cujaviae
citatis et actis per Gnosum Paulum Zołłowski, tum
LL. Casimirum Parentem et Ludovicum filium
Josephum Tyburnicze nec non Joannem Gaspa-
rum Parentem Benaventurum filium tum Adamum
de Bonis Gołocino subditos citatis per Eundem Gnosum
Joannem Kocięcki Judicium Decidendo citationes
Partium utrarumque suum ad Judicium reciproce
sibi editas Controversijs Partium Exauditis Quoniam
Causa praesens extenuatoria Possessione Bonor. Goło-
cino suum ad Judicium promovet quae sine Conde-
scensione decidi non valet, Proinde necessariam
esse Condescensionem Judicij sui aut Gnosor. Cumera-
rior. Trium Plocen. ad fundum Bonor. Gołocino Con-
ducentorum admovit. Quod Judicium aut Officium
Unius aut Duor. Ubi tres, Unius ubi Duo absentia
non obstante # Captato tempore praevia de adventu
sui tempestive facienda avisatione mutuo Partium
sumptu Conducendum et conducendum "seu Conducendus seu Condescensurus" ante
omnia Comportationem Contractus tenutarij Bonor.
Gołocino ac inventarij Status Eorundem Inter Partes
modernus Conscripti demandabit, Statum Eorundem
Bonor. revidebit et Eundem Statum praesentaneum
cum antiquo Confrontabit, de Desolatione sive
Reparatione auctis vel Deperditis Inseminationibus
Angusatione subditorum ac alijs quibusvis Partium
praetensionibus Inquiret Investigabit, Inquisitiones
expediet, Juramenta ac Calculum si Debebit
excipiet, Solutionem Summae quae et quanta
cuj et a quo provenient Injungit, Statutionem et
extraditionem subditorum si juste provenient
sententiabit, in Cunctisque et Singulis Praetensionibus
nihil Intactum et Irresolutum Relinquendo partes
Dum modo Unus Meus Judex aut Subdelegatus
seu Cumerarius adsit,

finaliter

finaliter pro exigentia Legis Justitiae ac terminorum decidet Dijudicabit et moderabit quorum vel cujus Judicij aut Officij Decisioni Partes Parere et Judicatum pati Debebunt ac tenebuntur Jdq Sub poena bannitionis illo in Fmo Condescensionis super Parte Contraventione publicanda Lucta poena Septem Marcarum Polonicalium Parti per partem sibi abinvicem Compensanda Judicio Suo totius ministranti per utramque partem Solita Juris praxi Solvenda Decreti praesentis vigore.

Inter Illustrissimum Reverendissimum Casimirum in Rokitnica Rokitnicki Episcopum Alaliensem Suffraganeum et Officialem generalem Plocensem archidiaconum Pultoviensem Canonicum Varsaviensem actorem partis, Mcum Simphorosum de Niszczyckie primum M Joachimi Czerny Ducatuum Zatoriensem et Osuiciensem Vexilliferi ad praesens voti secundi M Luca Moszynski Subdapiferi Radomiensem Contem Citatum per Gnosum Adamum Mlodrowski Inscriptum Plenipotentem et quoniam Mscum Adamus Wągrodzki Notarius Fmus et Crone Zaerocimensis atque Theresia de Niszczyckie M Andreae Pisarzewski Ensiferi Osuiciensis Consors Citatum praesentem in Fmo Disparent, et se Condemnare permittunt, Proinde super ejus approbatum antenori Processu in Lucro ulti mariae fortis finalis ac indilatae faciendae Executionis ratione non Solutionis Summae cum Provisione tamquam Contraventionis Decreti necnon Erectionis a quibusvis Impedimentis, permittitur Condemnatio quae Decernitur additur et remittitur cum Comparere Causa Pendente ad terminum ex Remissione ~~Incidente~~ aut adcitatione Incidenti Suspendit etc.

Publicatum

Inter Gnosum Marcianum Ciołkowski actum partis et Insidelem David Męka Judaeum Incolam Plocensem Citatum personaliter tenen Partem actum Docere Partem Citatum

de Fmo

de Termino et Contentis Citationis suae idq in instanti
et Licet non Decet cum tamen Pars Eadem actio Eundem
Terminum agnoscit, Proinde Causam praesens prosequi Jubet,
In Prosecutione, Controversijs Partium exauditis, et
quidem Parte actio Solutionem Summae Quadringentorum
~~Quadraginta~~ Nonaginta Quinque florenorum Polonicalium per Eundem Infidelem
David Męka Judaeum Plocensem ab Ill. Religioso Nicolao
Ciołkowski Conventus Plocensis Ordinis Sancti Benedicti
Professo ad Scripta manualia bina in uno Papiro
Connotata Contractae petente, Jam autem Parte
Citatio Eandem Summam Quadringentorum ~~Quadraginta~~ Nonaginta
Quinque florenorum Polonicalium Mercimonijs varijs per Eundem
Ill. Religiosum Ciołkowski acceptis Registro in Judicio
Suo producto specificatis bonificatam Inferente et
a praetensa Solutione Ejusdem Summae Liberandum
se Concludendo Proinde Judicium Decernit Quatenus
Idem Infidelis David Męka evadat in Eam
Juramenti rotham prout praetuetam, Summam
Quadringentorum ~~Quadraginta~~ Nonaginta Quinque florenorum Polonicalium
ex summa majori Sexcentorum Sexaginta Sex florenorum
Polonicalium restantem Ejusdem Ill. Religioso Nicolao
Ciołkowski Mercimonijs Registro specificatis, boni
ficavit, nec Registrae Judaico aractere Connotata
quorum Comportationem Pars actio Concludit habet
nec Eadem Connotavit Idq in instanti ad Rodale
Judaicum aequivocam Idem Infidelis Judaeus David
Męka Judaeus Plocensis hocce Juramentum rotha ~~su~~
~~praescripta~~ in Prosecucha Plocensi in attendentia Partis
actio praestitit, Proinde a praetensa Solutione ejusdem
Summae Quadringentorum Nonaginta Quinque florenorum
Polonicalium Idem Infidelis David Męka Judaeus
Plocensis Liber Pronunciatur praeter Registra Polonico
Idiomate in Judicio Suo reproducta in Statuto
Rm Descripta

Inter, MM. Josephum Szczyt Succamerarium Sacrae Rae
Mattis et Teclam Matusiewiczowna Invicem Coniugas
actio per D. Paulum Zołtowski Inscriptum Plenipotentem
Meum Venceslaum Matusiewicz Colonellum Exer

citium

citium Magni Ducatus Lithvaniae Citatis per Gnosum
Laurentium Sokolnicki Senen Comparentem Partis
Citatae Sufficientius Insenbere Compantionem et
quoniam Sufficientius Compantionem non Insenbit
et Suum Principalem Condemnare permittit Proinde
Super Eodem in Lucro ultimariae fortis finalis ac
indilate facienda Executiones ratione approbationis
Diversorum Bonorum Gostice cum attinenti Levatumque
summarum ex Diversorio promanantium ac aliarum Cir
cumstantiarum Tmo Comprehensarum permittit Conde
mnatio, et pro per agenda Executione remittit ad
M: Loci Capitaneum

Publicatum

Inter Gnosum Josephum

Inter Mcum Franciscum Pincernam Smolensciae Parentem Petrum
Valentinum Stephanum agnetem Mfici Josefi Zaboro
wski Subjudicis Tris Gostinen Salomeam Gnosi Joannis
Chudzynski Contes filios et filias Luberadzkie actis per
Eundem Mcum Luberadzki Parentem suo et filiarum
et filiarum suarum nomine personaliter et Gnosum Igna
tium Pintowski Citatis personaliter Comfudicio praesenti
Comparentibus et Secum Judicialiter Controvertenti quibus
partium Controversijs inductis exauditis Tandem Quoniam
Partes sub tractu praesenti Causae secum Compusuerunt
et Complanationem hic Plocia die Decima mensis Maji
anno Currenti Interse Conscripserunt, Manibus suis
Subscripserunt ejusdemque Complanationis approbationem
a Judicio suo efflagitant Proinde Judicium affecta
tioni Partium annuendo hanc Complanationem
in Omnibus Punctis Clausulis et Conditionibus appro
bat et Confirmat et ratificat, Nihil Ominus Ju
dicium Insistendo eidem Complanationi Decernit
Quatenus Gnosus Ignatius Pintowski Citatus Sum
mam Ducorum Millium Florenorum Polonicalium Eadem Compla
natione accordatam in et pro vigilia Festi Nattis

Sancti

L.H.Kn.

Sancti Joannis Bapt.ae anno praesenti proxime ventura
Coram officio et Actis Crone Capitis Plocen. sub poena
Bannitionis in Casu Contraventionis circa manifestationem
in Ibidem faciendam publicanda Parti Actoreae Quia
Ejusq. Summae subsequenda Locatione, Citra Provisionem Solvat et rea
liter enumeret tum quoq. Cessionem super Summam
Trium Millium Flor. Polonical. ex Summa Majori
pro pretio pro Lapidea Varsaviae sit provenien. apud
Successores Flesierovianos restanti Idem Gnosus Pintowski
in personam ejusq. Mfici Francisci Luberadzki Principis
Smolensciae ad nexum ejusq. Complanationis, in Tmo
supraseriae Solutioni Designato sub simili Rigore
poenae bannitionis recognoscat, et Dicti praesenti vigore.
et Luita per Citatt. poena trium Marcar. Polonicalt.
Parti in Tmo et sub rigore Supraseris Judicio suo
totiq. In instanti praxi Juris Solvenda.

Inter MM Martinum Radzicki Praefectum Exercituum Pnis
et Mariannam de Galemskie primi et D. Josephi Ciot
Kowski Camerarij Trris Plocen. secundi ad praesens
voti Invicem Coniuges Actt. per D. Paulum Zołtowski
Inscriptum Plenipotentem et Gnosum Thomam
Ciołkowski Citatt. per D. Matheum Krzywkoski
Tandem non sunt.

Inter GG. Antonium et Hedvigim de Pintowskie primi et D.
Antony Dobrenecki ad praesens voti Secundi Invicem Coniuges
Kozłowskie Actt. per Eunq. Maritum suo et Contis
suae nomine pstt, et GG. Mariannam de Podczaskie
et D. Luca Pintowski relictam Contem viduam Matrem
Citatt. pstt, GG. Ignatium et Stanislaum Vicenotarium
Trrem Gostinen. Pintowskie Citatt. et Indicen.
per Eunq. Gnosum Ignatium Pintowski suo et ejusq.
fratris sui nne pstt. Gnosos Paulum Komorowski et Evam
Pintowska Coniuges Theresiam Pintowska Virginem
Innuptam Actt. per Eunq. Gnosum Komorowski suo et
Contis suae ac Sororis ejus nomine pstt, tum GG. Va

Lentinen

Valentinum Zołłowski Burgrabium Crone Plocen
et Sophiam Pintowska Invicem Coniuges Citat et Acta
per Mantum Suo et Contis Suae nomine Pntr, G.
Albertum Pomorski ad citat per Eund G Valentinum
Zołłowski, Sufficienti Comparitione admventa Partibus
experiri Mandat, Judicium Resolvendo Remissionem
ab officio Cameranali Trn Plocen ex fundo Bonor
Ogorzelice Suum ad Judicium factam tum Citatio-
nes Partium Suum ad Judicium editas Controversijs
Partium exauditis Siquidem anterior Condescensio
per Decretum Judicij Sui ad fundum Dictor Bonor
Ogorzelice # assignata Suum non est Sortita effectum,
Proinde in ordine ~~effectuationis ejusdem Condescensio~~
executionis anterioris Decreti necessariam esse iteratam
Condescensionem ad fundum Dictorum Bonor Ogorzelice
Gnosor ~~Camer~~ Adami Miłodrowski et Michaelis
Miłobędzki Camerariorum Trnum Plocen Captato
tempore praevia de adventu Sui Tempestiva avisatione
Mutuo partium Sumptu Conducendorum admvenit
Qui Gnon ~~Burgrabij~~ Camerarij Conducendi et Condescen
Turi Comportationem et Communicationem Documen
torum quorumvis Massam Substantiae Paternae
et Maternae Enucleantium praevio Conscribendo Sum
mario ac mediante Juratoria Comprobatione super
reulem Comportationem Eorundem Documentorum
Injungent, quibus Comportatis Cognitis et reso-
lutis Statuq Bonor reviso Massam Substantiae
Paternae et Maternae ex Statu Eorum fatis Parentis
Deceluto Constituent, Onera Liquidabunt, Solutio
nem Summar Dotalitiar de Bonis Paternis et
Maternis ad respiciend cum Provisionibus assigna
bunt, Terminos praefigent rigores annectent ~~Causam~~
anterius Decretum exequent Causamq praesen
ad Mentem Terminor et Manifestationum Partis
actoreae nihil intactum et Irresolutum retinquendo
Decident dijudicabunt et moderabunt quorum
ad actoratum GG Komorowskich prolatt,

Decisioni

Decisioni Partes parere et Judicatum pati debebunt ac tenebuntur idq sub pena bannitionis illo in Tmo Condescensionis super parte contravenien publicanda Lucta pena Septem Marcar Marcarum Polonicalis parti per partem sibi ab invicem compensanda Judicio suo totiq in instanti per utrumq partem praesi juris solvenda pro quo Condescensionis Tmo partes quos voluerint negotium q Causae praesen poposcerint, Adcitent ad citandi sub simili vigore Comparere et Judicatum pati debebunt ac tenebuntur Decn praesen Vigore

Inter Gnosum Chrisostomum Zielinski notandam Prom Plocen actu per Gnosum Paulum Zottowski, et quoniam Infidelis Noe Rusek Jakubowicz Judaeus Plocens Citatus praesen in Tmo Disparet et se Condemnare permittit Promde super Eodem ratione Summae Nonaginta Unius flor Polonicalis Scripto Vexlari assecuratae non solutionis permittit Condemnatio et properagenda Executione remittit ad Meum Loci Capitaneum. Publicatum

Inter, Mscas Ludovicum et M antonij Zabilski Pincerna Kolonien relictam Contem viduam ac Gnosam Theresiam Gnon Gaspari Smulski Contem Ciołkowskie ac Eundem Gnosum met Smulski maritum actu per Gnosum Paulum Zottowski Inscriptum Plenipotentem et quoniam Gnosus antonius Bilinski Citatus praesen in Tmo Disparet et se Condemnare permittit Promde super Eorum ratione Solutionis Summarum cum Provisionibus in Lucro Ultimariae fortis finalis ac indilatae Executionis faciendae permittit Condemnatio et properagenda Executione ad Meum Loci Capitaneum Remittit. Publicatum

Inter Illustrem admodum Rndum albertum Chwałkowski Praepositum et Mansionarium Sieberien actu per Gnosum Paulum Zottowski Inscriptum Plenipotentem et G. Thomam Kowalewski Citatus et actorem per Gnosum Mathiam Starczewski Illustrem ad modum Rndum

Thomam Kiszelewski Canonicum Collegiatae Plocen. Praepositum Sikoryenę antecactum Commendarium Soborienę ad et citat. per Gnosum Rochum Straszewski Judicium
Decidendo Citationes Partium suum ad Judicium Editas Controversijs Partium exauditis siquidem Causa praesens respectu praetensionum ex traditorea Possessione Bonor. Karwosiek respondy ad Judicium suum promovet quae sine Condescensione Decidi non valet Proinde Judicium necessariam esse Condescensionem ad fundum Eorunę Bonor. Karwosiek Respondy Judicij sui aut Gnosor. Cameranor. Trium Plocenę Duor. ubi tres unius ubi Duo absentia non obstante Dummodo Unus ex Mm Judicibus aut Cameranijs adsit met pro feria Secunda post Fm Sancti Bartholomaei Apostoli scilicet pro Die vigesima Quinta Mensis Augusti anno praesenę Conducendorum admonet Quod Judicium aut officium Camerariale Trre Plocenę mutuo Partium sumptu Conducendum et Condescensurum ante omnia Comportationem Traditionis Eorunę Bonorum Karwosiek Respondy nec non Contractuum Inter eunę Gnosum Thomam Kowalewski ad et citat. ac ob ejus Parentem abuna atq tenutarios Possessoris parte ab altera respectu tenutae Eorunę Bonor. Karwosiek Respondy Conscriptor. ac aliorum quorumvis Documentor. Causam praesenę concentium per quem Interint Demandabit, Quibus Comportatis Eorunę Traditionem utrum proportionate subsecuta nec ne Considerabit, Contractus tenutarios Cognoscit Resolvit, De Desolatione aut reparatione Bonor. auctis vel Deperditis Inseminationibus, angurisatione ac profugatione Subditorum excisione Sylvar. Caelensq Damnis Injurijs Inquiret Investigabit Inquisitiones expediet, Juramenta toties quoties opus fuerit tum Calculum ~~exci~~ a quo debebit, excipiet, Solutionem Summar. quae et quantae ex Documentis
Resolvendo Remissionem ab Officio Crm Plocenę ad Judicium suum factam tum

apparuerunt

apparuerint cui debebunt ~~Jnq~~ Demandabit, Bonificationem omnimodam in omnibus et singulis Praetensionibus cuj competent praestandam sententiabit, partesq finaliter nihil intactum et irresolutum relinquendo finaliter assopiet Dijudicabit et moderabit cujus Judicij aut officij Camerarialis Decisioni partes eaedem parere et judicatum pati debebunt ac tenebunt idq sub poena banitionis illo in Tmo Condescensionis super parte contravenien publicanda Lusta poena septem Marcar Polonicalis Parti per Partem compensanda Judicio suo totidem per quamq Partem in instanti praxi Juris solvendae Pro quo Condescensionis Tmo Partes quos voluerint negotiumq Causae praesen poposcerint adeitent adeitandi comparere et judicatum pati debebunt et tenebunt idq sub rigore poenae banitionis in ibidem extendendo Decri praesen rigore.

Inter SS annam et agnetem Winnickie Virgines adultas actis ~~per eadem~~ personaliter, et Mcum Ludovicum Umnski Venatorem Parnaviensem citatis per Gnosum Matheum Krzywkoski coram Judicio praesen comparens et secum Judicialiter controvertibus quibus partium controversijs in Judicium suum inductis exauditis satisfaciant Partes antenori Decro Judicij sui concessae Dilationis Communicationis Documentorum Inter Partes modernas Lato idq in instanti et quoniam loco satisfactionis eidem Decro Communicationis Documentorum, Mcus Umnski solutionem summae pro cujus solutione convenit offert, Proinde ~~in [illegible] satisfactionis Communicationis Documentorum satisfactione adinventa~~ Judicium insistendo Inscriptioni Authenticae coram actis Cron Plocen Tina Quinta in Crastino Festi Sanctorum Petri et Pauli apostolorum anno 1763 per Gnosum Joannem Umnski Burgrabium Cron Plocen in rem modernorum actis ac et Gnosae Magdalenae Umnicka S. Luiae Bronowski

Contis

Contis Super summam Septingentor Quinquaginta Tyne
Super Sortibus in Bonis Umiezino Nogietki et Enochy
sitt ab eisdem actibus Jure hereditt quaesitis et per Eunc
Gnosum Joannem Uminski Burgrabium Crin Plocene
ejus meo Ludovico Uminski Citatt resignatt Recog-
nitae Decernit Judicium quatenus Idem in Ludovicus
Uminski Citatt Summam Quingentor Tyne ex Summa
Suprascra Septingentor Quinquaginta Tyne ~~Actt Concer-~~
~~nentis~~ per praefatum Meum Ludovicum Uminski Con-
tractu Resignatorio cum Gnoso Joanne Uminski
Jnito et Confecto ad pacificandum Coassumpta provenien
Actt Concernen Una cum Provisione ab Eadem Summa pro-
ab ultima quietatione retenta ~~Salvis quietationibus~~
in et pro vigilia Festi Nattis Sancti Joannis Baptae
anno praesen proxime ventura Coram officio et actis
Crone Capitt Plocene Sub poena Bonitionis ~~Jnibus~~
in Casu Contraventionis circa manifestand in ibidem
faciendam publicanda Eisdem, ~~actt~~ actibus videlicet Nobilibus
Annae Annos Sexaginta Unum Agnetis annos Quin-
quaginta ~~Octo~~ ~~habentibus~~ obloquentibus testimonijs
ex Libris Metricis Ecclesiae Probosczeven depromptis
habentibus ad Manus Earum absq quibusvis Juris Dis-
fugijs et Justitiae protellationibus Solvat et realiter
enumeret, Luita per Citatt poenatum marcar Polonicatt
parti Actt cum Summa Sub rigore Suprascriptt Judicio Suo
totius in instanti praxi Juris Solvenda Decreti Psone
vigore, nihilominus Judicium Salvam Repetitionem
Provisionum ante Contractum Resignationum Suprascriptt
Sortium Inter G Joannem Uminski Burgrabium Crin
Plocene ab una et M Ludovicum Uminski Citt
parte ab altera Initam retentar Mfico Uminski
Citt apud Gnosum Joannem Uminski Jurisdictorem Secum
reservat et praecustodit,

Inter Mcum Thomam Roscisewski Pocillatorem Rawęzione et
Gnosos Josephum ac Thomam Swiczynskie actt per Gnosum
Adamum Miłodrowski Inscriptum Plenipotentem et
Illustrem Mcum Josephum Sołoub Palatinum Vitebscen. Gt
per G. Paulum Chmielewski tum Gnosum Grabowski ejusq
Illum M. Palatini Commissarium nec non M. Albertum
Przyłuski Bonor. Villae Lipinskie tenutarium possessorem per
Eunq Gnosum Paulum Chmielewski amputata Suspensione
per Comparenc Illustris Mfci Sołoub Palatini Vitebscen.
Consilij permanen Consiliarij affectata uti per Legem
anni 1775ti praecisa in Causa praesenc experimentum
injungit, in experimento Controversijs Partium Exauditis
Quoniam Pars actt partem Citatt ex Bonis Lipinskie Re-
galibus in Terra Gostinen Consisten. Convenit Promde
non Subesse foro praesen Causam Eanq arbitratur
verum Eanq ad forum Competens ejusq Terrae Gostinen
remittit Judicanq ff Extraditione Subditor Inter specificatt
Inter Mcum Thomam Roscisewski Pocillatorem Rawęzione
et G. Franciscum Podczaski actt per Eunq G. Podczaski suo
et ejusq M. Roscisewski nomine personaliter et Gnosum
Franciscum Koryckі Citatt prtr Sufficien Comparitione
ad inventa partibus experiri mandat in experimento
Insistendo anteriori Decreto Judicij sui in Bilsko
ex alternata Injunctae Repositionis Inquisitionum
inter Easq partes Lato Reponant Partes in
quisitiones hac in Causa in anteactis Judicijs
suis ~~reposi~~ eductas idq in instanti et quoniam
reposuerunt Promde Satisfactione Sententiae
Judicij sui in puncto repositionis Earunq In
quisitionum ad inventa ad Lectionem Earunq
Inquisitionum Judicium accessit, Quibus Lectis
et perpensis Quoniam Judicio deducit Gnosum
Koryckі Citatt Mcum Roscisewski actt Inventarijs
suis Adamna in frumentis intulisse, ac verum
in pessula penes hortophonum actt Jacenc Consemi
ff in assistentia Gnosi Adami Miłodrowski

nasse

Conseminasse, et Eandem avenam in tempore Consueto
ut in Eadem Damnum paciat colligere, consulto praetermisisse, De-
inde Gnosum Podczaski Adolescentem actu in fundo Mfci
Rosciszewski Pocillatoris Raciązione praeventum non modo
Laesisse Dishonorasse verum Eunae aliquoties Conver
berasse, Sue Suas tempore meridiej ad Impulserium
Impellere propter Inferenda Meo Rosciszewski actu Damna
non demandasse, Primde pro his et alijs Ingrizitionibus
deductis progressibus punibili Eodem Gnoso Korycki
Citato admvento Decernit, Judicium, Quatenus Jd
Gnosus Korycki Ab actu praesenti in Sex Septimanis
Turrim Superiorem Castri ~~praesenti~~ Plocen Ingrediat
Ejusq Sessionem per spatium unius Septimanae Con
tinuet et expleat, nec non in Egressu de Turri pe
nam Duplicem Quatuordecem Marcar Polonicalium
Parti actu Sub poena banitionis tam quo, non ad Sessionem
Turricam quam non Solutionem Marcar Coram
Officio et actis Crone Plocen Aria manifestationem
in Casu Contraventionis, faciendam publicanda pre
scindendo Juramentum, tam Super ~~illata~~ Causata Damna
quam illatas Gnoso Podczaski Concussiones et Solvat
et Enumeret, Decreti praesenti vigore et in Bonificatione Eorundem
Damnorum et Concussionum

Inter Meum Thomam Rosciszewski Pocillatorem Raciązien
et Gnosum Mathiam Zylenicki actu per Eunae E Zylenicki
suo et ejusq M: Rosciszewski nomine personaliter et SS.
Constantiam de Czarzaste primi et Gnosi Philippi Bar-
cikowski Secundi ad praesens voti Gnosi Francisci Korycki
Contem tum Eunae maritum alias Invicem Coniuges
Victricam et Matrem tum Successores Tandem non
Sunt

Inter Meum Thomam Rosciszewski Pocillatorem Raciązien
actu per Gnosum Adamum Mielodrowski Inscriptum
Plenipotentem, et Infideles Marek Jozwowicz Habra
ham Jakubowicz Wolf Anzelowicz Leman Habra
hamowicz Lewek Gutmanowicz nec non Relictam

et

et Successores ob Infidelis Jacek Szymkowicz malus Szaja
Judaeos et Mercatores Plocen. ac totam Sinagogam
Judaeorum Plocen. Citatt. per Infidelem Gutman Jachy-
mowicz Seniorem Ejusq. Sinagogae Plocen. Judicium Con-
troversijs Partium exauditis Insistendo antenin Decr.
Judicij sui injuncta reproductionis Quietationum
de provisionibus a Summa Decr. Millium Tyne
per citatt. ab actore adscriptum manuale Contracta
Datar. Inter Partes agentes Lato, Teneri Eosq. Citatt.
reproducere Easq. quietationes idq. ministanti et Agvo-
niam Contravenendo Sententiae Judicij sui Easq.
quietationes reproducere renuunt, Proinde Judicium
Decernit Quatenus Suprascripti Citatt. pro Commissa
Contraventione poenam Simplicem Quatuordecim Marcar.
Polonicalt. Parti actt. Judicio suo autem per medium
Ejusq. poenae Simplicis quatuordecim Marcar. Polonicalt.
in Determinio Judicior. Suor. Sub poena banitionis ex
Regestro poenalium Distinctim publicanda Solvat et enumerint
nihil omnino Judicium harumce Quietationum pro Sequenti
Cadentia Judiciorum Suor. ex alternata in Bielsko Ce-
lebrandor. reproductionem per praefatt. Judaeos Citatt.
sub Succubitione in Causa Determinat. T.C.

Inter GG. Antonium et Salomeam de Polubinskie Invicem Coniuges
Parentes Casimirum filium Joannem et Agnetem minorennes
Smolinskie actt. per Eunq. Gnosum Antonium Smolinski suo
et Contes atq. nepotum Suor. minorennium nne pstr. Gnosam
annam Smolinska G. Joannis Chybowski Contem actt. per ma-
ritum nne Contes suae pstr. MM. Leonem Thesaurarium
Sieprzien. Parentem Sebastianum Cajetanum Illustrem ad
modum Rndum Valentinum Sophiam m. Ignatij Mic-
kiewicz Ensifenae Braclavien. Contem filios et filiam
Kozłowskie Citatt. et actt. per Eunq. Mcum Sebastianum
Kozłowski suo Parentes Fratrum ac Sororis Suor. nne pstr.
MM. Ludovicam de Kosinskie ob M. Pauli Zorawski sub
dapiferi Orszanen. relictam Contem vidiam Citatt. per
Gnosum Valentinum Goszczynski M. Paulum Kadłubowski

Judicium

Judicem Trem Vispogi atq. G. Josephum Osiecki Citat per Eunc. G. Goszczynski Nles Valentinum Parentem et Mathiam filium Goszczynskie Citat per Parentem suo et filij sui nne personaliter NN. Cyprianum Mathaeum Patruos Petrum Paulum filiastros Dzierzanowskie Citat per Eunc. N. Cyprianum Dzierzanowski suo fratris et filiastror suor nne prtr LL. Mariannam Relictam et L. Pauli Ciarka Martinum antonium filios Josephum Michalczak de Bonis Smolino Josephum Lignifabrum andream Wozniak Ignatium de Bonis Klenciewo Simonem de Bonis Zagroba tabernatorem tum Infidelem Mosick Braxa terem per Eunc. Gnosum Goszczynski Judicium Controversijs Partium exauditis Quoniam Pars act. Citationem multis repletam Conditionibus ad hanc Causam ~~praesen~~ producit Proinde inordinata Citatione adinventa Liberam partem Citat. à Tmo Partis act. ad praesens Liberam pronuntiat.

Inter GG. Jacobum Rakowski et Susannam de Modlinskie Invicem Coniuges Casildam et Constantiam Urgines Innuptas Modlinskie act. per Eunc. G. Rakowski Maritum et Socerum suo et Contes ac Gnosar. Modlinskich nomine ac Inscriptum Plenipotentem et G. Bartholomaeum Mostowski Citat. personaliter Judicium Decidendo Citationem Partis act. pro Extraditione L. Lucae de Bonis Jonczowo act. Subditi suum ad judicium Edit. Quoniam Eae pars act. Subditatum ejusq. L. Lucae praesens in Judicio non probat, Citatus vero, Eunc. L. Lucam Partis act. Subditum esse negat Proinde in ordine probationis Subditatus ejusq. L. Lucae necessariam esse Inquisitionem per Partem utramq. in Seqvon Judicijs suis in Bilsko ex alternata Celebranc. eduenc. Conset. TC.

Inter GG. Jacobum Rakowski et Susannam Modlinska Invicem

Coniuges

Coniuges Casildam et Constantiam virgines Innuptas
Modlinskie Dominos atq LL Stanislaum Franciscum
et Contemporis de Bonis Jonczewo Subditos actt per
Eunde Gnosum Rakowski suo et Suprascriptt Altorum
nomine prtis et Gnosum Bartholomaeum Mostowski
Citatt prtis Judicium Controversijs Partium Exauditis
Decidendo Citationem Partis actt Parti citatt Suum
ad Judicium pro solutione Quinquaginta Marcarum
Octuaginta Florenorum Polonicalium Efficiens ~~ac~~ pro Taxa L. Stephani
actt Subditi provenien tum quotae Triginta Ducor. Florenorum
Polonicalium pro Deservita Mercede Subditis de Bonis
Jonczewo Debitae Suum ad judicium Editam, Quoniam
Gnosus Bartholomaeus Mostowski Easdem Quinquaginta
Marcas Polonicalium ~~actt non Exolvisse~~ Decreto Condli in
Fundo Bonor. Jonczewo Feda in vigilia Festi Sancti Jacobi
apostoli nimirum Die vigesima Quarta mensis
July anno 1775to Inter Easdem Partes agentes
prolatt, ad actaq Crone Plocen. Feta post Dm
Rogationem proxima Scilicet Die Decima Septima
Mensis Maji anno 1776to per oblatam porrecto
Parti actt adjudicatt se non exolvisse agnoscit,
Jam vero quotam Triginta Ducor. Florenorum Polonicalium
Subditis pro Deservita mercede pacificasse allegat
et Eo in puncto ad juramentum se trahit Proinde
admissibili Eodem Gnoso Mostowski ad juramentum
admivento ~~addit in~~ Decernit, Judicium Quatenus Idem Gnosus
Mostowski Comprobet in Eam Juramenti rotham prout
praetactam quotam Triginta Ducor. Florenorum Polonicalium
Subditis de Bonis Jonczewo Suprascrio Decreto Condli
adjudicatam realiter exolvit, idq in instanti
et addit Mnlis Judicialis ad pronunciandam
Juramenti rotham et quoniam Pars actt hocce
Juramentum non Urgit Quinimo Eidem Citatt
Indulgit, Proinde ~~quo ad praet~~ Judicium à praetensa

Solutione

praetacta quotae Triginta Ducor. Florenorum Polonicalium
Eleonorae Citatae Liberum facit ac pronunciat Jam
autem Supraseras Quinquaginta Marcas Polo-
nicalium Octuaginta Florenorum Polonicalium efficiens Supra
scriptum Decretum Concilii ad judicatum per Generosum Bar-
tholomaeum Mostowski Citatum pro Crastino Festi
Nativitatis Sancti Joannis Baptistae anno praesenti
Incidens Sub poena Banitionis Coram officio et
actis Crimen Plocensi in Casu Contraventionis circa
manifestationem faciendae publicanda parti actae
Exolvendae Judicium determinat, Licita per Citatum
poena Trium Marcarum Polonicalium parti cum Sum-
ma Sub rigore Supraseroro Judicio sive totius
in instanti praxi, Juris Solvendae Decreti praesentis
vigore.

Inter Magnificum Josephum Zakrzewski Pocillatorem ~~Zawskrzen~~ Sieprzecen
et Judicem Crimen Plocensem actum pro Meum Bartholomaeum
Zakrzewski Vexillifenae Zawskrzen Citatum pro, Relictas
et Successores et MM Michaelis et Petri Zakrzewskich
Vexillifenae Zawskrzen Citatum, per Generosum Joannem
Szczepkowski Inscriptum Plenipotentem Controversiis
Partium exauditis Licet quidem Magnificus Josephus Zakrzewski
Pocillator Sieprzecen actum, Condescensionem in ordine Exe-
cutionis antenorum Decretorum Judicii sui ad Bona Za-
krzewo et alia Fatis parentum derelicta pro Subsequenda
Eorundem Bonorum exdivisione Concludit Injurigenae cum
vero Pars Citata repositis Mandatis ad Judicia
Assessorialia Rni ex parte sui Conventum Magnificum Josephum
Zakrzewski Editis Relationibus Mentionem prima quae
Coram actis judicii sui in Bielsko 7 2da post Dnum
Jubilate 3tia Maji Anno 1773 altera Coram
actis Crimen Plocensi Sabbato post Festum Visitationis Glo-

nosissimae

nosessimae Virginis Mariae Die 6ta mensis Julij anno 1776. Tertia Coram Eisdem actis Sabbato post post Fm S Pauli primi Eremitae Die 18 Januarij anno praesenti recognitis pro repositione Privilegij super advocatiam Bilscensem per Eundem M Josephum Zakrzewski Pocillatorem in rem sui a Sacra Regia matte obtenti approbatione vero juris hereditatis super Eadem advocatiam Domui Zakrzeviano Servien Essentiam praemissorum mandatorum edisserentibus specificatis tum quoque Secretivo mandato per Eundem M Josephum Zakrzewski actis Conc partem citatis pro approbatione Privilegij sui super praemissam advocatiam Bilscen sibi Collati extradito per Mtem Coram actis Prim Plocen Sabbato post Dn Cantate 2 3tia Maji anno praesenti recognitis, tumque Extractu Inscriptionis Causae ex Registris Judicior assessorialium Rmi authentice Depromptis 2 xma Julij anno Elapso 1776 Emanatis Causam Intuitu Exdivisionis Bonor Zakrzevianor ad Subsequentem Dissiudicationem Causae Intuitu advocatiae Bilscen in Judicijs assessorialibus Rmi uti in primitivam exdivisionem Intrantis praesenti in Judicio Suspendendae exposuit Proinde Judicium attentis praemissis mandatis ac inscriptione ex Registris assessorialibus, depromptis in Judicio suo repositis hanc Causam ad Subsequendam in Judicio assessoriali, respectu advocatiae Bilscen resolutionem tantisper suspendit.

Inter Mcum Petrum Cieszewski Vexillifer Halicien actis prtis et quoniam Snesus Josephus Koskowski praesens in Trno Disparet et se Condemnare permittit Proinde super Eadem Disparen ratione non Solutionis Summar cum Provisionibus provenientibus in Lucro Ultimariae fortis finalis ad indilatae Juvenis Executionis permittit Condemnatio quae Decernit addit et remittit Publicatum

Inter Snesum Antonium Bęski actis prtis, et ~~quoniam Snesi~~

G. G. Mathaeus

Matheum et Joannem Fratres interregermanos Chabowskie
Citatt per Eunde Gnosum Matheum Chabowski suo et
fratris sui nomine pstr Judicium Controversys Partium
Partium exauditis Decidendo Citationem Partis actt,
Parti Citatt suum ad Judicium edidit, Quoniam Judicio
suo Deducit Decreto Judicij sui hic in Plocko Feria
Secunda post Fm Sancti Michaelis archangeli proxima
Sulicet Die Trigesima Mensis Septembris anno Elapso
1776. Interod Gnosum Thomam Zawidzki et alberti
filium exd Gnosi Catharina Beska progenitum Gnosi
antonij Beski actt Fratrem amittalem habuna
et Eosq Citatt parte ab altera prolato summam
Trecentor Tync quemlibet Tync Triginta octo gr nu
merando ex summa majori Sexcentor Tync per
et Nlem Thomam Chabowski Citatt Parentem in per
sonam ejusq et N. Catharinae Beska et N. alberti
Zawidzki Centis actoris amittae Ejusq et Gnosi Thomae
Zawidzki actt fratris amittalis matris Inscripta
"cum Provisione ad alterum tantum accepta
restantem" ac poenam Duplicem Quatuordecem marcar
tum poenam Licitam Trium marcar Polonicatt
pro re ejusq et Gnosi Thomae Zawidzki Sterilitter
vita functi adjudicatam esse, in Fmo autem desi-
gnatae Solutionis ejusq summae praefatt Gnosos
Chabowskie Citt Coram actis Cnne Plocen Feria
Secunda post Festum Sanctorum Trium Regum
proxima Sulicet Die Decima Tertia mensis Januarij
Anno Currenti Circa manifestationem per Eunde
et Gnosum Thomam Zawidzki factam Condemnare
se permisisse post Sterilitatq ejusq et Gnosi Thomae
Zawidzki, fata praefatum actt summam praetactam
Trecentor Tync ac poenam Duplicem Quatuordecem
marcar Polonicatt cum poena Licita Trium marcar
Polonicatt Jure Successivo Juxta Genealogiam
in Judicio suo repositam Devolvisse, Modernumq
Sterilitter vita functum

actt

actorem pro solutione mencionatae Summae Tre-
centorum Tynf ac poenae Duplicis Quatuordecim mar-
carum Polonicalium ac poenae Luitae Trium marcarum
Polonicalium Eosdem Citatos ad judicium suum Convenisse
Proinde Judicium attentis suprascriptis Documentis
Summam suprascriptam Trecentorum Tynf cum Provisione ac poenam
Duplicem Quatuordecim ac Luitam Trium Marcarum
Polonicalium Eundem Generosum Antonium Bezki actum Jure
Successivo Juste Competere debere Declaratum, Decernendo
Quatenus Jidem Generosum Chabowscy Citatum praerecensitam
Summam Trecentorum Tynf quemlibet Tynf Triginta
Octo gr numerando, cum Provisione ad alterum tantum accretaliter ac poenam Duplicem Quatuor-
decem ac Luitam poenam Trium marcarum Polonicalium
eidem Generoso Antonio Bezki actum in et pro Crastino
Festi nativitatis Sancti Joannis Baptistae anno Currente
proxime ventura Coram officio et actis Cmdlapidis
Plocensis Sub poena Bannitionis Circa manifestationem
in Casu Contraventionis facienda publicanae absq
quibusvis Juris diffugijs et Justitiae Protellationibus
Solvant et realiter enumerent. nihil ominus in Subla-
tionem suprascriptae Condemnationis Ex parte Ejusdem
Generosi Thomae Zawidzki super modernis Citatis
in Termino Satisfactorio obtentae ac pro Contraventione
eidem Decreto poenam Duplicem Quatuordecim Mar-
carum Polonicalium Parti actorum in Termino et Sub rigore
suprascriptis Judicio Autem suo poenam Simplicem
Quatuordecim Marcarum Polonicalium Sub Solito Rigore
ex Registro poenalium extendendo Solvat Decreto
praesenti rigore. Et Luita poenae Citatae poena Trium
Marcarum Polonicalium Parti in Termino et Sub rigore
suprascriptis Judicio suo totiens in instanti praxi
Juris Solvendae

Inter Generosos Valentinum et Joannem Grzybowskie actores per Eosdem
partes et quoniam Generosi Bartholomaeus Parens Jacobus
Franciscus et Marianna filij et filia ex Generosa

Regina

Regina Przecisiewska quondam Nicolay filia proge
niti Citatt praesens in Tmo Disparent et se Condemnare
permittunt Promde super Ejus in Lucro Ultimanae
fortis finalis ac inditatae faciendae Executionis
et hoc ratione non solutionis summae quadringentor
Tyne unacum provisione ab Eadem provenien ac Decer
nendae poenalitatis ratione Contraventionis ac in
sublationem Processus Decernendae Condemnatio et pro
peragenda Executione ad Mcum Loci Capitaneum
remittit.

Publicatum

Inter Gnosos Josephum Michaelem Paulum ambrosium
Joannem et andream Dłużniewskie antonium et
albertum Bełkowski Franciscum et Lucam Goszczyn
skie Vincentium Leszczynski Nicolaum Cyumski
Joannem Wielunski Dominicum Patrium Jacobum filia-
Stmum albertum Joannem ~~antonium~~ Karwowskie Joan
nem Łukowski Valentinum Ostrzykowski ac alios
haeredes et Possessores Bonor Dłużniewo parva Actt
et Citatt per Eunae S Josephum Dłużniewski Suoct
Suprascriptt Actt et Citatt nomine pritr, et Mcum
Theodorum Sokolnicki Tribunus Plocen Citatt et
Actt per Gnosum Paulum Chmielewski Judicium
Decidendo adcitationes Partium suum ad Judici-
um reciproce sibi Editas Quoniam Causa Bono respe
ctu Controversorum fundorum ac Granitierum, inter Bona Dłużniewo
parva Exuna et Bona Sokolniki ex altera parte
suum ad judicium Promovet antenusq Decretum
Judicij sui Remissionis ad Judicium Succamerariale
Seu ejus Officium facti, inter modernas partes Latum
suum non est Sortitum Effectum Promde Judicium
Causam Eandem Granitialem ad hoc Judicium Suc
camerariale Plocen Seu ejus Officium pro Dissu
dicatione remittit, Pro quo ~~Cende~~ Tmo per Literas
Innotescensiales Designando, in ordine praetensionum

ex fundo

ex fundo Controverso emicantium necessariam esse
Condescensionem Judicij sui aut Gnosor Camerarior
Trium Plocens Duorum ubi tres Unius ubi Duo
absentia non obstante Dum modo Unus ex nmi
Judicibus aut Camerarijs adsit, & Conducendorum ad
invenit Quod Judicium aut Officium De Violentijs
Damnis Injurijs ac quibusvis Partium praetensionibus
Inquiret Investigabit, Inquisitiones expediet,
Calculum ac Juramenta ubi necesse fuerit, exci
piet, benificationem omnimodam cuj et a quo
Debebit praestanda Demandabit, Partesq memnibus
et singulis Praetensionibus nihil intactum et preso=
lutum Relinquendo pro Exigentia Legis Justitiae
ac Trnor Documentorq finaliter Decidet, Disiudi
cabit et moderabit anteriusq Decretum in toto
exequet Cujus Judicij aut Officij Decisioni Partes
parere et Judicatum pati Debebunt ac tenebunt
Idq Sub poena banitionis illo in Trno Condescen
sionis Super Parte Contravenien publicanae Luta
poena Septem marcar Polonicalt parti per Partem
ab invicem Sibi Compensanda Judicio suo totae
in instanti Sub Solito rigore ex Regestro poena
lium extendendo, Solvenda Pro quo Condescensionis Trno
Partes quos voluerint negotium q Causae Personae
poposcerit, adeitent ad citandi Comparere et Judi
catum pati ~~Debebunt~~ Sub rigore quo supra
Debebunt ac tenebunt Decri praesen rigore.
& mutuo Partium sumptu
Inter, NN. Mathiam et Magdalenam de Gosciekie alias
Invicem Coniuges Zaborowskie actr et Citatt per Eumae
Nlem Mathiam Zaborowski Maritum suo et Conatis
suo nomine prtr Relictam et Successores & N Pauli
Gosciecki Citatt p Eamae Relictam suo et Successor
suor cum Eorq et Marito suo procreator nne prtr
G. Balthasarum Gosciecki Citatt et actr prtr, Judicium

Controv
Decidend

Decidendo Citationes Partium suum ad Judicium
edictis Controversijs Partium exauditis et quidem Gnosis
Zaborowskie Coniugibus actis Meliorationem Decreti
Judicij sui 1 2du post Fm Sancti Michaelis archan
geli anno Elapso 1776to. Inter GG. Gregorium Parentem
et Franciscum filium Kisielewskie ab una, et Eiusdem
Gnosum Balthasarum Gosiecki Citatis seq Ipsos
parte ab altera prolati petentibus # Tamvero Gnoso
Balthasaro Gosiecki Citato et actore Restitutionem
Inventariorum rerum mobilium totiusq Suppelle
ctilis Domesticae fatis et Gnosor Josephi Parentis
sui Gnosae Zaborowska avi tum Jacobi Siminis
et Catharinae fratrum et sororis germanor Gosieckich
Steriliter de hac Luca decessorum Derelictorum
tum Solutionem Summar Fnis Comprehensarum
a Gnosis Zaborowskie Citatis exposcens et ad Evictionem
ab oneribus in Sortibus Bonor Zagoty Kozłowsko
extendentibus Eosq Gnosos Zaborowskie Stringendos
Exlagitantibus, Quoniam hocce Decretum adaequata
Legis et Justitiae ratione Justa Sententiam Docu
mentorum in Judicio suo repositor prolatum
esse elicit, Proinde Judicium non posse meliora
tionem Suprascri Decreti Judicij sui Supinus
de actu exarati Lucrari arbitrat, Quinimo Eydem Decro
per omnia Standum ad Invenit, Quovero Spectat,
praetensiones Gnosorum Gosiecki et Zaborowskich
ab invicem ad se habitas per Suprascrum Decretum
Judicij sui ad vindicandum praecustoditas, necessa
riam esse Condescensionem ad fundum Bonorum Kozłow
ko Zagoty Gnosorum Camerariorum Fnum Plocens
unius ab absentia non obstante Dum modo unus
adsit, Captato tempore praevia de adventu sui
tempestiva avisatione mutuo Partium Sumptu
Conducendor adinvenit Quod Officium Camerariale
et a Solutione Summae Eorq Decro GG Kisielewskim
adjudicatae Liberandos se Concludens, ~~in Solutionem~~ Omnes Episcopi
Summae ad Gnosum Gosiecki regulandum Inferentibus,

Compstationem

Comportationem quorumvis Documentorum Causam pdcm
evincentium per partes praestandam praevio Juramento
Demandabit, Solutionem Summarum quae et quantae
ex Documentis apparuerint cui et a quo Debebunt
Injunget, de Inventarijs rebus mobilibus satisdo
GG. Josephi Parentis Jacobi Simonis et Catharinae
filior et filiae Goscickich derelictis tum quibuscis
Partium praetensionibus Inquiret Investigabit,
Inquisitiones Expedit, Juramenta et Calculum
ubi Debebunt excipiet, Bonificationem omnimodam
cui et a quo provenerit ~~Demandabit~~ Decernet, in
cunctisq et singulis Praetensionibus nihil intactum
et irresolutum relinquendo pro Exigentia Legis
Justitiae ac Tmor Partium Decidet Disjudicabit
ac moderabit cujus Decisioni Partes parere et
et Judicatum pati sub poena Bonitionis illo in Tmo
Condescensionis Super Parte Contravenien publicanda
publicanda debebunt ac tenebunt Quita poena
trium Marcarum Polonicalium parti per Partem
~~sibi~~ sibi ab invicem Compensanda Judicio Suo
totidem per Utramq Partem in instanti praxi
Juris Solvenda. Pro quo Condescensionis Tmo
Partes quos voluerint negotiumq Causae praesen
poposcerint, adeitent adeitandi, Comparere et
Judicatum pati sub ~~poena bonitionis~~ Simili
rigore Debebunt ac tenebunt Decri praesenti
vigore.

Inter, Mcum Josephum Chamski Tribunum Repraesen
Dominum et Gnosum Valentinum Kulessa famu
lum atq L. Mathiam de Binis Szulenczyce Subditum
act per Eumq Kulessa suo et alior actor
nne personaliter et quoniam Gnosq Joannes
Gademski Bonor Stupia Senatarius Possessor et Hone
stq Felicianus ~~Off~~ Ovillator Citati praesen in Tmo
Disparent et se Condemnare permittunt Proinde
Super ejusq ratione attentar violentiar permittit
Condemnatio et properagenda Executione remittit
Condemnatio

Publicatum

Continuat ac

Continuatur Actus in Plocko in Terris Cras Ducat Plocz simul et Bielscz Vigore Legis in Diem hesternam Incidens Ita alias pro Festo Rogationum „Scilicet Die 5ta mensis Maji Anno Dni 1777mo.

Inter Gnosos Andream Podlecki Nicolaum Martinum Et Andream, Hadvigim Gsi Alberti Karwowski, Mariannam Gsi Vincentij Goszczynski Comites, Brigittam Virginem Gnuptam Karwowskie Actr „per Eumdem Gsum Podlecki suo et Suprascriptor Fratrum et Sororum amicalium nomine ac Inscriptum Plenten pnter: Et Gnosos Ludovicum et Albertum Kolczynskie Fratres Inter se Germanos „ Actores per Eumdem Gsum Ludovicum Kolczynski suo et ejusdem Fratris sui nomine pnter: Gsam Dorotheam Kolczynska Virginem Gnuptam Cttam p eundem: Judm Revolvendo Remissionem ab Officio Castrensi Plocensi Judiciali Suum ad Judm factam, tum adcitationem dcti Gnosor Podlecki et Karwowskich editam Deciendo, Controversijs Partium miductis exauditis, Suspensa Satisfactione Decreto anteriori Judicij sui, nijsdm Communicationis Documentor in Causa presenti, ac Resolutione totius Negotij, quoniam Partes inter se agentes, et quidem Gsi Podlecki et Karwowskie, pro Solutione Dotis ex Bonis olim Gsor Valentini Kolczynski et Marianne Kędzierzynska Conjugum, tam pro caput olim Gsae Dorotheae de Kolczynskie Kowalewska se Concernentis, quam post Capita olim Gsae Marianne Gsi Joannis Karwowski, et Annae Virginis Gnuptae Kolczynskich Sterilitr Decessae Vi Successionis Pretensa, Jamvero Gsi Kolczynscy pro Exemptione et Condescensione de agris Traditis Irmis Sibi Commodiorem Institutis sese Conveniunt, Causaq pnvens sine Condescensione Decidi nequit, pro inde in ordine infrascriptor peragendor Negotiorum ejusdem Condescensionem Gsorum Camerariorum Primum Plocensium, ad Fundum Bonor Kędzierzyno Captato Tempore pne via avisatione Partium Competitve faciendo Conducendor advenit, Quod Officium Camerariale, aut unus Gsus Camerarius Mutuo Partium Sumptu Conducendo Condescensum, Comportationem Documentor Causam presentem evincentium, Substantiamq Datis olim Gsor Valentini Kolczynski et Marianne Kędzierzynska Conjugum Derelictam enucleantium „et Communicationem Eorum Comportatione per Partes prestandam ricingt, Legalitatem Transactionum respectu dotis Subsecutae Cognoscet Resolvet,

approbat.

approbabit vel Cassabit, quibus Cognitis, et Resolutis Massam Substantiæ universalis sine cessatione videbitur constituet, onera liquidabit, dotem competentem ex munda Massa Substantiæ Cui Competent assignabit, Solutionem summar minuget, Condescensionem de Sorte Tradita previa Satisfactione, ac prebendo per quem Competierit Calculo Demandabit, Inquisitiones sine cessitas postulaverit expediet, Juramenta excipiet, Dubia quævis „ adhuc dictum resolvet Rigores annectet, Partesq in omnibus et Singulis pretensionibus, pro exigentia Legis Justitiæ Termino et Documentorum Partium, nihil intactum et irresolutum relinquendo finaliter Decid et Diffinitive bit, et moderabitur quorum vel cujus Decisioni Partes Parere Judicatum Pati et acquiescere sub Pena Dationis illo in Termino Condnis per Officium Condescensionum Designando super Parte contravenient Publicanda debebunt, abstinebuntur, Quita Pœna Septem Marcarum Pole Parti per Partem compensanda Judicio Justitiæ Instanti ab utraq Parte solvenda, Pro quo Condnis Trno Partes quos voluerint et negotium Proposuerit, Audient, adhibendi sub rigore quo supra Comparere et Judicatum Pati Tenebuntur Decri Præsenti

Inter Ejus Mariannam Jsi Felicis Kolankowski Contem, Catharinam et Agnethem Virgines minuptas Wloczewskie auct: per eosq Jsos Kolankowskie Congs etquia Contem in Asa Manti. Jsi et eamdem Jsai Wloczewskich Virginum nne pnter: Evam Evam Jsi Stanislai Roginski Contem, itidem de Wloczewskie Act per eosq Jsos Kolankowskie: et Jnosos Adamum Woyciechowski, et Catharinam Swierzkowska Jnvicem Congs Cittos et Jsum Matheum Krzywkowski Jenori Comparentem à Jsis Roginskie Congibus „ Woyciechowskie Producere plenipotentiam, Jeneri quæ a Jsis Catharina et Agnethe Wloczewskie, necnon Eva Jsi Stanislai Roginski conte sufficientius inscribere compartionem. Etquoniam Jnosi Roginscy Congs simultanee in unum actoratum cum Jsis Kolankowskie constitutum intrantes Comparitionem Jdenti ni Causa Juris insufficienter Inscribunt, licetq Comparens à Jsis Woyciechowskie Cittis Plenipotentiam non produxit tamen ob non sufficientem comparitionem Partis actoreæ libera Dpresens Pars Citta, a Trno Actorea Partis pnuncia-

Inter Inosus Adamus et Mariannam de Lasockie invicem Conjges
Micorzyński Actores p eumd Maritum suo et Curtis sua
nine pnter: Et Illustrissimum ac Reverendissimum Capitulum
Cathedrale Plocense Cittum per Prlem Rndissimum Josephum
Kochanowski Canonicum Cathe Plocen epis Rndissimi Capi
tuli Causar Procuratorem: Suo et totius epis Capituli nine pnter:
Prlem Rndissimum Mathiam Rokitnicki Cancum Cathe Plo-
censem Reond Siemienie Prestimonialium Possessorem Judi-
centem p M. Paulum Zoltowski. Ad Objectas Palatem Con
demnationis Binas, ex Pte Mei Josephi Ubysz Venatoris
Plocen Primam Fra 3tia pd Im S. Michaelis Archangeli
Dei Ima Obris 1776to, Alteram Feria 3tia pd Diem Condu
ctus Paschae Dei Dua Mensis Aprilis Ne prene Utrisq in
Jrnis Communibus Tribus Visogrodien in Uno eosq ne-
gotio Ratione nonsolutionis Census Annualis, a Summa
Decem Millium florenorum pod p olim Rndissimum Andre
am Ubysz Canonicum Cathe Plocen Inscripte et ordi
nate ab alionum Contentis Originalibus mi Jrnis
compraehensor, necnon Contraventionis Decreto Trib
nalitio, potestate Tribunalitia obtentas et Publicatas, Jo
neri Idem Illustrissimum Capum docere de loco Standi.
Jandem nonposse Jnductis Rationibus constituen sibi lo
cum standi Judicium censet, et decernit Quatenus Jos Illris-
simum et Rndissimum Capum Cathe Plocense pro quali-
bet Condemnatione per Panam Quadrupliem Quatuor de
cem Marcar Pod Jn Constitutionem loci standi Parti Obi
cientis Solvat, Judicio vero suo p medium eamus Marca-
rum exolvat idq ministranti, Sub Rigore poenae Banitio-
nis ex Regestro Penalium extendendo, et habere ad pre
sens locum standi censet, Partibusq in Causa experiri
mandat, Jn experimento Controversijs Partium inductis exau
ditis, Quoniam Jnceptio Partis actoreae in Regestris Ju
dicialibus Procurata cum Termino Ejus Actoreae Par-
tis non convalescit, providendo Libera "Pars Cittae pro nun-
ciatur. Exempe R. Simoni Rudowski Plenti Speciali Salva repetitione
aquis, cunctis, pbiziens, Jnio Capo apud eumd Objectum Respondeta
Inter Inosum Marcianum Cichowski Act pnter: et Meum Jn-
tonium Woźnicki Vice Notarium Castrens Plocen Jn
Locum Mei Francisci Ciołkowski Notarij Loci presentis
pro Judicijs presentibus electum Notarium Jdq coram Nlo
Josepho Zawarecki Camerario Terri Visogrodien ad hanc
Causam Substitute Subdelegato Cittum pnter: Et quoniam

Mficus

Mūs Joannes Lasocki Castellanus Conarien: Lancicien: Bonos Hæres presenti in Trno Dñparet et se Condemnare permittit, proinde super eos Mo Cito Dñparente, ratione non solutionis Mille Tyn: cum Provisionibus. permittitur Condemnatio qua D.A et Remitt: cum Comparent vero Mo Notario Subdelegato Suspenditur Causa presens ad Trnum ex Remissione sive Aditatione mei dem Jo: Gawarecki C.C.Vicen: Subdelegatus Notarius ad Causas

Publicatum.

Inter Gnosos Gregorium Stanislaum et Antonium Kondratkie Fratres inter se Germanos Actt per eum Gum Gregorium Kondratki suo et Suprascriptorum nomine pnter: etquoniam Gus Stanislaus Dupliczki presenti in Termino Dñparet et se condemnare permittit proinde super Eos Cito Dñparente in Lucro, iterato Ultimania fortis finalis faciendæ Executionis Ratione solutionis Summa permittitur Condemnatio Qua decernitur A. et R.

Publicatum.

Inter Gum Joannem Zyliński Actt pnter: et Gnosos Antonium Kozłowski et Rodrigum de Pintowskie, Primi Actt Gi Antonij Dobrzenicki, adpresens Voti Secundi vicem Conjuges Citta per eum Gum Kozłowski Maritum suo et Contis sue nomine pntes: Teneri Partem Actt docere de Trno et Contentis, Cittonis sue idq ministanti, Et quoniam non docet proinde Libera Pars Citta à Trno Actorea Partis adpresens pronunciatur.

Inter Gum Joannem Zyliński actorem pnter: et Gum Joannem Cieszewski Citt per M. Paulum Zółtowski Judm. ad Affectationem Comparentis à Gso Joanne Cieszewski Citto eius Parti Citta Dilationem Majoris ex quo Causas in Judicio Officij Castrensis Calisiensis attentat, Dat. et Committit, quam Literatorijs Documentis pro sequenti Judicior suor Cadentia ex Alternata in Rolsko Celebranda probare tenebitur H.

Inter Mos Martinum Radzicki Præfectum Executus Pni et Mariannam Jalemska Primi olim Gi Josephi Ciołkowski Camerarij Trnis Plocen, Ldi adpresens voti Juvicem Conjuges Actores per Maritum suo et Contis Sue nomine pnter: Et quoniam Gus Casimirus Strusiński presenti in Trno Dñparet et se condemnare permittit, proinde super Eos Ratione non Solutionis Summa p Annuali Tenuta Sortium Bonor Ciołkowo provenientis Permittitur Condemnatio qua decernitur Additur et Remittitur.

Publicatum.

Inter

Inter Jum Marcianum Ciołkowski Actorem pnte: Et quoniam
Perfidus et Infidelis David Meska Judeus Plocen
mi Jrno Dno paret et se condemnare permittit proinde super
eoo Citto Dno parente rationem nonsolutionis summe cum om
sione permittitur Condemnari qua D.A. et Remittitur.

ter Jnos Josephum Casiminum Stanislaum et Joannem Lubliczki Lesowskie
Fratres miter se Germanos Actt per Eunos Jum Josephum Lesow
ski, suo et eorum Fratrum suorum nomine pnte: et Jtrem Mum
Ignatium ab Osowka Zboinski Castellanum Pltis Plocen
Cittum per Jum Adamum Milodrowski, et Jum Simonem Struśin
ski Citt per Eunos Judicium ad Affectationem Comparentis ab Jtri
Mio Ignatio ab Osowka Zboinski Castellano Plocen Citto D.A.
cie Illustri Mio Castellano Plocen, et Concedit, Dilationem
Mayoris, ex qua Causas in Judicijs Tribunalitijs Regni Lu
blinensibus Attentat. Juam Literatorijs Documentis in Seque
ti Judicionum Suorum Cadentia ex alternata in Bielsko Ce
lebranda probare tenebitur Termino Conservato.

er. Jllustres Admodum Reverendos Joannem Kamiński Rosciszevi
ensem, Nicodemum Scilski Sarbiewien et Smandzwiens Jan
cium Koszinski Wierbovien, Bartholomaeum Palmowski
Borzovien Prepositos, tum Patres Carmelitanos Plocen.
ac Jum Franciscum Szulinski Burgrabium Castren Plocen
necnon Jam de Szulinskie Lakrzewska Actt. et Citt. per Mum Pau
lum Zoltowski Jnscriptum Plenkew: et Jum Luam Zumin
ski Citt et Actt pnte: et quoniam Jus Lukowski Cittus presen
ni Termino Dno paret et se condemnare permittit, proinde
super eoo Citto Dno parente ad alterationem Jsi Luae Zumin=
ski in Luiv ulteriori fortis finalis ac indilate faciendae
Executionis ratione evictionis ab Impedimento Juridico Lar
tium suprascrae Principaliter agentium Intercepti nisq in
Solutione p ipsos pretensa permittitur Condemnatio qua
D.A.et R. lum Comparente vero Causa presens ad Convictio
nem Disparentis suspenditur.

Publicatum.

ter Jum Casiminum Stuciński Actt per Jum Simonem Ku
dowski, et Mum Martinum Radzicki Executorum Rni prefatum
Janos nonnunt.

ter Jam Constantiam Mosakowska Olim Olim Jsi Antonij Leszczyn
ski Relictam Contorem Viduam Actt pnte: Etquoniam Jus
Mosakowski Cittus presenti in Termino Dno paret et se Con
demnare Permittit proinde Sup eoo Jn Luem Solutionis

Summar

Summar cum Provisione ab eadem provenientium permittitur Condemnatio quae Decernitur Additur et Remittitur.

Publicatt.

Inter Gnosos Albertum Parentem et Jacobum Filium Białłoskorskie Actt per M. Paulum Zołtowski. Et quoniam Gsi Josephus Laurentius Michaël Albertus et Stanislaus si in Vivis extat, Włoczewskie Citti praesenti in Termino Disparent, et se Condemnare permittunt. proinde sup eisdem in Lucro ulterioris Fortis faciendae Executionis ratione nonsolutionis Summae cum Provisione provenientis decernitur Condemnatio quae P. A. et R.

Publicatum.

Inter M. Franciscum Rożnowski Tribunum Brestensem Cujaviae Actt per M. Paulum Zołtowski Et quoniam Gsi Petrus Borowski, et Eva de Petrikowskie invicem Conges Citti praesens in Trno Disparent, et se Condemnare permittunt proinde super eisq Citt Disparens rne nonsolutionis Summae Cum Provisione ab Eaq Provenienti permittitur Condemnatio, quae Decernitur Additur et Remittitur.

Publicatum.

Inter Gsam Thaeressiam Machciriska, Primi Actt Gsi Francisci Krzyżanowski, Qdi Voti olim Gsi Pauli Machciriski Contem Relictam Viduam Actt pnter: Tandem nonsunt.

Inter Illustrissimum et Reverendissimum Casimirum in Rokitnica Rokitnicki Episcopum Alaliensem, Suffraganeum et Officialem Gnalem Plocensem Archidiaconum Pultoviens, Canonicum Varsaviens Actorem pnter: et Gnosum Valentinum Rokitnicki Cittum pnter: Tandem nonsunt.

Coram Mco Bartholomaeo Mazowiecki Tribuno Terne Zawskrzens in Locum Mci Ignatij Francisci Junosza in Borowice Rościszewski Judicis loci praesens ad hanc Causam Substituto Subdelegato, Inter eunq Mcum Ignatium Franciscum Rościszewski Judicem loci praesens Dominum, et Gsum Albertum Wasiełkowski Bonor Lubki administratorem Actores per Eunq M. Judicem suo et suprascripti administratoris sui nomine pnter: Et quoniam Jlris Admodum Rndus Josephus Anteactus Ecclesiae in Lubki, Commendarius modernus Ecclesiae Gozdoviens Praepositus, et Gsus Paulus Fratres inter se Germani Czarnomscy Citti praesens in Trno Disparent et se Condemnare permittunt, proinde super eisq in Lucro ultimariae fortis finalis ac in dilatae faciendae Executionis, ratione extraditionis Lsae Franciscae Virginis adultae ex

Sanctuario

Sanctuario subdita ac alianum Rerum, tum inventariorum ex Eoꝝ Beneficio Lubensi interceptorum permittitur Condemnatio, quæ D A et R.

Publicatum.

Bartholomæus Mazowiecki Tribunus Terræ Zaw
skiensis in Locum Mgci Judicis Loci presentis Substi
tutus Subdelegatus mpria

Coram Eodem Subdelegato ut supra Inter Cunctos Mum Judicem Actr
ptes: Etquoniam Mus Stanislaus Mogilnicki Metatoria Lra
Citatis presenti mi Trino disparet et se Condemnare permittit,
proinde sup eoꝝ Citte disparente, ratione extraditionis Documen
torum permittitur Condemnatio Quæ Decernitur Act R.

Publicatum

Bartholomæus Mazowiecki Tribunus Terræ Zaw
skiensis in Locum Mgci Judicis Loci presentis Substitutus Subdelegatus
mpria

per M. Caietanum Mlicki Tribunum Gnesnen Actr per M. Paulum Lot
towski Inventum Plenten. et Mos Bartholomæum Mazowie
cki Tribunum Zawskiens et Mariannam de Mitobędzkie Lni
mi Actr Mri Michaëlis Mlicki Notarii Trini Plocens Secundi
ad presens voti vicinum Congis Citatis per Maritum suum et Lon
sorte sua nne pter: Teneri Partem Actoream docere pterm Citr
determino et Contentis, Docuit, Prosequantur. In Prosecutione
Judm ad præscriptum Legis mi Causa presenti Dilationem Com
municationis Documentorum pro sequenti Judicium suorum
cadentia ex alternata mi Bielsko Celebranda per Partes utrasq
Juxta nexum Legis subsequenda, Eisdem Partibus Dat et con
cedit M.

per Perillustrem Reverendissimum Franciscum Małowiejski Archidi
aconum Cathedralem Plocens Baron Ololinc Nobilium Ste
rdom Actr pter: et Plres Rndssimos, et Illustres admodum
Rndos Prælatos et Canonicos, Totamq Collegiatam Plo
cens Citatos et Judicens per Plem Rndssimum Valentinum
Paczkowski Causar ejusdem Capituli Collegiatæ Plocens Pro
uratorem suæ et totius ejusdem Collegij Plocens nne pter:
Judicium decidendo Aditationem Partis Actoreæ coram Partem
Citr editam Controversijs mihi motis exauditis, Suspensa Sa
tisfactione Decreto anteriori Judicij seu Injuncta Commu
nicationis Documentor, inter Easdem Partes hac in Causa
Subsecuto, quoniam Causa presens respectu, ademptionis
dicta

Agnr

Agror Rang seu Ranžnik vocitator reproductionis
Jurium et Documentor ad Eosos Fundos seu Agros Jose
referentium Promovetur, Que sine Condescensione decidi ne
quit, proinde in Ordine Investigationis de Proprietate Eo-
rumdos Fundor et agror necessariam esse Condescensionem
Judicij sui Ad Fundum Lazo dicto Lazo seu Ranžnik
Dni Fundorij Leonar Otolino, et pro
Feria 2da Pridie Festi Sce Marie Magdalene Scilicet pro Die 21ma
Mensis Julij Anno presenti Inuidenti Conducendi adinvenit, Quod
Judicium, aut Unus Mus Judex, sive Mus Notarius Sub
delegatus mutuo Partium Sumptu Conducendi vel condu-
cendus, ante omnia Comportationem Documentorum Cau-
sam presentem concernentium et Communicationem Eorum
per Partes sibi abinvicem prestandam, satisfactionemq;
Decreto injuncte communicationis previa Comprobatione
Juratoria inungeret, de proprietate Fundorum et agrorum Ra
ng seu Ranžnik nuncupator ad quemnam spectare debeant,
Inquiret, Investigabit, Inquisitiones Juratorias expediet,
eosq; Fundos et agros, Juxta resonantiam comportandor
Documentor, et Deductionum Partium cui Competient,
adjudicabit, Dubia Quavis et Indictionem resolvet, Satisfa-
ctionem omnimodam quid aj et à quo prouenit, tum et
Solutionem Summar si que ex Documentis apparuerint,
inungeret, Trnos prefiget, Rigores Annectet, Juramenta si
oportuna Videbuntur, exigiet, Cauvamq; eam totaliter, tum
et Pretensiones omnes et Singulas Partium pro exigentia
Legis Justitie Documentorum et Deductionum Partium, ac
Termini Partis actoree Decidet Dijudicabit, et mode-
bitur, vel Decident Dijudicabunt et moderabuntur,
Cujus vel quor decisioni Partes Parere, Judicatum pati,
et acquiescere sub Pena Banitionis illo in Termino
Condescensionis, super Parte contravenient Publicanda
debebunt, et Tenebuntur, Quita pena Quatuor Decem
Marcar Polonicall parti per Partem Compensanda, Judi
cio suo totico ab utraq Parte Praxi Juris solvenda, Pro quo
Condnis Trno Partes quos voluerint, et negotium Quem
proposuerint, adsint, adcitandi sub rigore quo comparere
et Judicatum pati Obstringuntur D. Vigore.

Inter

Inter Gnōs Albertum Parentem m Lecto egritudinis decumben-
tem et Joannem Filium Obrębskie Actr per eum Gum Obręb-
ski filium suo et Parentis sui nōne pnter: Et N.les Mi
chaelem et Valentinum Fratres inter se Germanos Kowale
wskie Citt p eum N.lem Michaelem Kowalewski suo
et Fratris sui nomine pnter: Et quoniam Michael et Valen
tinus Kowalewscy Actr Gti Caroli Kowalewski Filij Citi ab
Inscripta Comparitione recedunt, et se Condemnare per
mittunt, provide Super eius Gnōs Kowalewskie disparentibus
ni lucro ultimandæ sortis finalis faciendæ Executionis ra
tione non solutionis Summar una cum Provisione ab
eius Provenientium permittitur Condemnatio Qua dcer
nitur additur et Remittitur.

Publicatum.

Inter Mam Josephan Wendowna Actr Mi Josephi Karski Vice Palati
ni Torne Dobrinen Relictam Comitem Viduam Actr per M.
Paulum Zoltowski Inscriptum Plenipotentem: Et Mam Cunegun-
dim et Theclam Virgines Innuptas Karskie Citas p D.
Joannem Szczepkowski: tum Mam Hipolitum Dobrski Ensi
feru Vinnicensem Citt per Gum Josephum Kęczkowski: Ad
Obiectas alatere Condemnationa Binas Etquia Primam
In Bielsko Feria 2da Ante Gm Sē Agnethis Virginis et
Martyris proxima scilicet Die 20. Mensis Januarij Mo 1775to
mi Plocko Feria 2da p.t Gm S. Michaelis Archangeli ipsa
Scilicet Die 30. Mensis Ibris ultimo mi Judicijo Pcrum ex
Parte Mi Ignatij Wenda Camerarij Granitialis Ploc.
Super Mo Hipolito Dobrski Ensifero Vinnicen Ratione
Solutionis Summæ Ducentor Septuaginta Trium Aurer
Hungaricalt et Florenj Cca Pcta obtentas et Publicatas
Teneri eum Mum Dobrski Docere de loco Standi. Et
licet Comparens à Mo Hipolito Dobrski ab Inscripta ejus
Comparitione recedit, Jam autem Mi Antonius Ignatius
Felix Michael Xaverius et Vincentius ac Barbara Kar
scy Pcrti mi Irpo disparent, cum tamen Summarie Pro
cessu Juris rempto Trinis Condemnationibus; Prima quo
mi Plocko Feria 2da ante Gm S. Agnethis V. et Martinis
Die 18ta Mensis Januarij Super Mo Antonio Karski
Vice Palatino Torna Dobrinen: Altera Jtio mi Plocko
Feria 2da post Gm S. Michaelis Archangeli Die 30ma

Mensis

Mensis Septembris tam Sup Eoa Mco Antonio, quam
Mco Ignatio Karskie Vice Palatinidis Dobrinen in Lucro
ulterioris Fortis faciendae Executionis, utrisq Anno elab-
so 1776to, 3tia In Bielsko Feria 2da Ante Fm S. Agne
this Virginis et Martiris Die 20 Januarij Anno praesenti
In Lucro ultimariae Fortis finalis faciendae Executionis sup
praedicto Mco Antonio Karski omnibus in Trnis Com-
munibus Judicij praesentis ex Parte suprascriptae actricis
Ratione Solutionis Summar cum Provisionibus hac in
Causa obtentis Sufficiens convictio Eae in Causa praesenti
Perducta esse apparet, proinde suprascriptorum Disparentium contu-
:matia nonobstante, Parti actoreae negotium Inducere mandat; In indu
ctione Cujus quoniam Deducitur olim Mcum Josephum Kar
ski Vice Palatinum Terrae Dobrinensis Mcae Josephae Wendo
wna Pincernissae Braclaviensi Protunc futurae Conti suae
Summam Quinque Millium Tynphon modo Simplicis Debiti
super omnibus Bonis suis et praecipuè super Bonis Rem
pino et Malanowo Actis Castrensibus Kowaliensibus Sab-
batho Ante Festum Praesentationis B.V.Mariae Die 19na
Mensis Novembris Ao 1768vo Authentice Inscribisse, tum
et Alteram Summam Sexcentor Quadraginta Octo Floren
Polonicalis, de Manibus Illmi et Rndissimi Casimiri Roki
tnicki Suffraganei et Officialis Gnalis Plocen ex Concor
nenti praefatae Mficae Josephae Wendowna protunc Cntis
suae Legitimae Levatam Eiae Conti suae simili Inscribtio
ne authentica Coram actis Castrensibus Plocensibus
Sabbo In Crastino Festi Nattis Sancti Joannis Bapta
Die 25 Junij Anno 1774to Recognita super Eisae Bonis
Rempino Simplici Debito assecurasse; Quo Circa Judicium
insistendo eisae Inscribtionibus Authenticae Recognitis
Statuit, Quatenus Mcus Antonius Karski Vice Pala
tinida Dobrinensis Bonor Rempino Fatis olim Mci Jose
phi Karski Vice Palatini Terrae Dobrinen Parentis sui
Derelictorum Possessor, ex vi Possessionis Bonor Paren
talium Summas praetactas, Primam Quinque Milli
um Tynphon, quemlibet Tyn Triginta Sex Grossis Nu
merando, Alteram Sexcentor Quadraginta Octo Floren
Adcitationem Partis Actoreae suum ad Judm edito decidendo Controver-
sijs inductis exauditis

Polon

Polonicall una Cum Provisionali Mandato ddo Mci Josephi Karski Vice Palatini Jorne Dobrinen, ad Terminum Infra Solutioni prefixum provenientibus, per Quemque à qualibet Centum, Computandis, in et pro Vigilia Festi Natlis S. Joannis Bapte ni Anno presenti Inviden coram Officio et Actis Castren Plocensibus sub Pena Banitionis Circa Manifestationem faiena ni Casu contravention publicanda Mcia Josepha Wendowna ddo Mci Josephi Karski Vice Palatini Jorne Dobrinen Conti Solicta "previa ni Personam sui Recognitione Vigna Actici Moderne "solvat et Realiter enumeret, Quita pena Trium Marcar Polonicall, Parti cum Summa Sub Rigore Eor, Judicio suo totic Inmi stanti Sub Solito Rigore per Eum Mum Antonium Karski Solvenda, ni Sublationem quog premissarum Condemnationum Trinarum supra de actibus exaratar Penam Semplicem Quatuor Decem Marcar Polonicall Parti Actorea ni Termino Solutioni Summai prefixo et sub Rigore ibi apposito, Judicio vero suo per medium Eanum Marcar, sub severissimo Rigore ex Re gestro Banalium extendendo Inmistanti Jo Mus An tonius Karski Citus exoluat D P Vigore.

Inter Mum Ignatium Wonda Camerarium Granicialem Plocensem Actr per Inoum Petrum Rudowski: et Mum Hipolitum Dobrski Cittum per Jum Adamum Milodrowski "Judicem Joneri Par tem Actoream Docere Partem Citatam de Trio et Comitis Citatio nis "advenit sue "Docuit Prosequantur; In Prosecutione Controversij Partium exauditis necesariam ese pntem Comparitionem Partium utranumg prosequenti Judicis Decreti Cadentia ex alternata ni Bielsko Celebranda. Mensor Jc.

Inter Jum Josephum Jawarecki & Camerarium Irrem Visogrodien Actorem pter: Et Jum Franciscum Konjski Cittum et Judicem pter: Judicium controversijs Partium Exauditis Inum Par tis Actoreæ per Antecessum Decretum Judicij sui conservatum Decidendo Joneri Parte inter se agentes Reponere inquisi tionis suo Coram Judicio ~~eductar~~ in antenion cadentia edu= ctas Judicium cerset Jdque ministranti, Et quoniam Reposu=

=erunt, proinde Judm ad lectionem earunae Condescendit
Quibus lectis et Dilienter trutinatis Quoniam ex eisae
Patet Gsum Gawarecki Actorem certo Tempore Gsum Korycki Citatum
ad Civitatem Łęczna pro Nundinis Discedentem ut in Eisae
Nundinis Equos et Equas propter Actorem Coemat, ami
cabiliter expetijsse, Summamq Notabilem in Coemptio=
nem Dictorum Equor et Equarum Eiae Gnoso Korycki Tri
buisse cum quo Servum Suum immisisse, jam autem
Gsum Korycki Ibiae in Łęczna tempore Nundinarum, tantum
modo unum Equum propter Gnosum Gawarecki pro Sexdecem Au
reis hungaricalibus emisse, Equam per Immissum Servum Gsi Ga=
warecki ad Placitum Domini electam, ad Suasum ejusae Servi
emere recusasse, quinimo Pelles agninas Canes Triginta No=
vem pro Summa ut in Regestro ponitur Quinquaginta Quin=
que Aureorum hungaricalo, et Florenae Decem polonae, tum
Cutes, tam Bovinas, quam Vitulinas, ac agninas, Pecunijs
Ejusdem Gsi Gawarecki Actoris "extra Praesentiam Immissi Servi" coemisse, et Licet ab Immisso Eoq
Servo et amicis in Eisdem nundinis reperibilibus, ad narrati
vam de Pretio coemptarum Pellium, et Cutum, de pretioso nimis
pretio Earum, ac de Subsequendo exinde Damno Monitum, re
stituere tamen Easae Pelles noncurasse, quinimo hasce Pelles et
Cutes Domum Gsi Gawarecki advexisse, et ibiae Conducto Pellione
Judaeo Pileos ex Pellibus Agnellinis Canis perficere mandasse,
nonnullos Pileos vendidisse, Alias vero Pelles Agninas, tum et
Pileos Domi Actis reliquisse, et easae Ibiae adusq extasse, Siquiae
vero Jae Gsus Korycki de praecommissa Sibi Coemptione Dictar Pel=
lium et Cutum à Gso Gawarecki habita, tumq de acceptatione Ea=
rundem Pellium per Eunae Gsum Gawarecki post advectionem Ea
rundem Domum Suam, ac exinde de Denegata Sibi extraditio=
ne et Rehabitione horumce Pellium, et Cutum Judicialiter Affir
mat, Gsus Autem Gawarecki negando praemissa, prout praeter
exaratas in suo Regestro necessitates, tum Equos et Equas, Pelli
um ac Cutum emptionem Gso Korycki non praecommisit, et
Easae Pelles et Cutes apud Se per Gsum Korycki uti protunc
Propriam Commansionem nonhabentem Depositas pro re
sui non acceptavit, nec suscepit, Receptionemq tam Pelli
um, quam Cutum, ac Pileorum à Se Gso Korycki non
negavit, fortiter infert, et Eo nomine ad Comprobationem
Juratoriam se Trahit, proinde admissibili adinvento sta
tuit, Judicium Quatenus comprobet ea quae supra Descripta

Rotha

Rotha idq; ministanti et additur Mnlis ad pronunciandam
Juramenti Rotham, prestitit hocce Juramentum prout in
Coemptionem Pellium et Cutum premissar nullum Consen-
sum Gso Korycki dedit, et prout Easae apud se Depositas
pro re sui serviendas non acceptavit, nec acceptionem Ea-
runae Gnoso Korycki negavit; post quod Prestitum Juramen-
tum Enarrante Eoae Gso Gawarecki de advectione secum
hic Plociam Earunae Pellium Pileor et Cutum comportet Eae
Idem Gsus Gawarecki Idq; ministanti; Comportavit, Pelles
Agnellinas Canes Decem, Pileos ex Similibus Pellibus Sexde-
cem, Cutes Bovinas Tres, iamautem Cutes agninas Tres,
per Gsum vero Korycki Pileos Quatuor, Pellem agnellinam
unam, Cutes agninas binas, Cutes vitulinas Quinque rece
ptas esse agnoscente, Eodem Gnoso Korycki, tum et Per Ju
dæum Pellionem p Labore à Pilejs, Binos Pileos pro re
sui Disvendidisse infert, iamautem Pelles agninas Sex, Cu
tes vitulinas Septem, Cutim agninam unam, et Bovinam
unam, in Necessitates sui Gsus Gawarecki Convertisse agno
scit, et pro eisae Solutionem Offert, et Licet ad Proportionem
Summae pro Pellibus agnellis per Gsum Korycki expositae
Regestro per Eunae Gsum Korycki conscripto specificatae
pro quavis Pelle eae Pariter cum omnibus taxata Quota
Viginti Sex Horen, grossor Novem, et medij solidi pro-
venire debeat. tum pro Cuti Bovina Sexdecem, pro Cu-
ti Agnina Sex Horeni juxta Specificationem Regestri Gsi
Korycki demonstrantur, cum vero Gsus Korycki Pelles agni
nas et Cutes per Gsum Gawarecki Meliores pro re sui ele-
ctas allegat, Proinde pro Eisae in Necessitatem sui per
Gsum Gawarecki conversis Pellibus agnellinis pro Quavis
per Horen Triginta Sex, pro Cuti Bovina Horenos Viginti
pro Cuti Agnina Horenos Octo ad augendo pretium per
moderamen Judicij sui, jam autem Pro Cutibus Vitulinis
Septem juxta Regestrum florenae Sexdecem in Bonificatio
nem Judm agnoscit, et decernit, Quatenus Gsus Korycki
Premissos Pileos Sexdecem, Pelles agninas Decem, Cutes
Bovinas tres, et Cutes Agninas tres, absq; Consensu Gsi Ga-
warecki pro Pecunia Ejus propria authoritate pro Pretio

Sat

Sat Pretioso in Regestro Gsi Korycki posito emptas, expositam Summam /: ut ex re oculis Subiecta apparet :/ nonconstantes rehabeat, idque ministanti, prout ipsi Judicialiter extraduntur rehabuit, et recepit, Liberaq ab Eaq extraditione Pars actorea pronunciatur, Quoniam vero pro Nundinis Łęcznensibus discedendo Summam Centum Octodecem aureorum hungaricalium, Florenę Duodecem polonę, jam autem post Reversum ex Łęczna Summam Quindecem aureor hungaricall in exolutionem oneris sui Mco Kadłubowski Gsus Korycki Cittusa Gso Gawarecki Actore percepisse agnoscit, et Regestris suis explanat, ex quibus Summis, Equis et alijs necessarijs Regestris Specificatis, propter Gsum Gawarecki emptis, et p Eunę Gsum Gawarecki Susceptis, Summam Sexagnita Trium Aureor hungaricalium, Florenę Duor Grossor Quindecem Polonę Pacificasse Probatur, jam autem pro Suprascriptis Sex Pellibus agninis et Cutibus ex Depositis p Gsum Korycki apud Gsum Gawarecki in necessitatem sui p Eunę Gsum Gawarecki conversis, juxta moderamen Judicij sui superius factum evenit Summa Ducentorum Sexaginta florenę polonę, pro Vialibus autem expensis Quotam Triginta Septem Florenę polonę Gsus Korycki, Regestro suo exponisse remonstrat, in necessitatemq quandam Gsi Gawarecki florenę Binos extradere Eodem Regestro specificat, unamq Pellim agninam deperditam esse infert, Cujus ad Proportionem aliarum evenit, pretij Quota Viginti Sex florenor grossor Novem et medij Solidi; Proinde has omnes Quotas in Bonificationem acceptar Summar à Gso Gawarecki Eiq Cedendas applicando: Decernit Judm Quatenus G. Franciscus Korycki Cittus ex perceptis Summis à Gso Gawarecki, ultra Supra Specificatas Summas et Quotas, restantem Summam Quinquaginta unius aureorum Hungaricalium Florenę Quatuor decem, grossor Sex poll in et Pro Feria 2da pt Tm SS. Trium Regum in Anno

Futuro

Futuro 1778vo Caram Officio et actis Castrens Plocens sub Pœna Banonis Circa Manifestationem faciendam in Casu Contraventionis Publicanda Gso Josepho Gawarecki Actori Solvat, et Realiter enumeret, Luita Pœna Trium Marcar polonicalium Parti actoreæ cum Summa et sub Rigore Eoæ quo supra, Judicio suo totidem Innistanti sub Solito Rigore Solvenda D. P. Robore.

Inter Gsos Jacobum Rakowski, et Susannam de Modlińskie Invicem Conges; Cassilidam et Constantiam Virgines innuptas Modlińskie Actos et Cittos per eunæ Gsum Rakowski suo et Contis Ac Gsarum Modlińskich nne ac Inscriptum Plentem ~~nne~~ pnter: Gsam Cunegundim de Sękowskie Primi olim Gsi Alberti Mostowski expost Voti Secundi olim Gnosi Petri Modliński Contem Relictam Viduam Cittam pnter: Gsum Bartholomæum Mostowski Cittum et Actorem pnter: Judicium Citationes Partium utranumq sibi ab invicem Editas decidendo, Controversijs Eaunæ Partium inductis exauditis, et quia Gsarum Modlińskich et Rakowski Cassationem Cessionis per Gsam Cunegundim de Sękowskie Primo Mostowska Secundo voto Modlińska Viduam Cittam in Rem Gsi Bartholomæi Mostowski Filij sui Moderni Citti et actoris Super Summas Binas, unam Trecentorum Triginta Trium florenorum pol ejusæ Gsæ de Sękowskie Modlińska Maternam in Bonis Gołuszyno Gołuszynko, ac Sortibus in Bielawy hærentem ex Summa majori Duorum Millium Tynphorum se Concernentem, Alteram Sexcentorum Tynphorum super Bonis Jąnczewo Gsarum Modlińskich hæreditarijs sese extendentem coram Actis Castrens Plocens Feria 3tia post Fm S. Francisci Confessoris Die 8va Mensis Octobris Ao 1776to recognitæ ~~Contra~~ admissionemq premissarum Gsarum Modlińskich Actricum, uti Ejusæ Gsæ de Sękowskie, 2do Voto Modlińska, ex Eoæ Secundo Connubio procedentium Filiarum, ad æqualem Participationem Summar Maternar Concludentium, jam vero Gsi Mostowski Approbationem ejusæ Cessionis ~~[illegible]~~, uti in Bonificationem Nonextenuatæ Tenutæ Bonor Jonczewa per Eanæ Matrem Suam qua Eorunæ Bonor Dominam Advitalitialem Contractu Arrendatorio sibi Dimissorum, et per

emissionem

emissionem ex Jure Advitalitio favore Gsarum Modlinskich
praetactorum Bonor Jonczewa per praedictam Gsam Matrem per se
non continuatae pro Re sui Subsecutae exposcentis, Complanati
onemq inter Eandem Gsam Matrem ab una; ac Partem eanae
Actoream Parte ab altera intuitu emissionis ex Jure advita
litio Substantiae Modlinsciane in Jonczewo Die Decima
Nona Junij Anno 1775to Confectam, actis Castrens Plo-
censibus Die Vigesima Prima, Mensis ejusae Junij Anno
Eodem Roboratam; Tum et Decretum Condescensoriale Offi
cij Castrensis Plocens in Bonis ejsdem Jonczewo Anno Eoq
expeditum reponentis, Dimissamq Sibi Tenutam Bonor Jon
czewa per se non extenuatam esse, eadem Complanatione et
Decreto probantis, Inscriptioneq authentica Coram actis Ca-
strensibus Plocens Feria Sexta post Dominicam Conductus
Paschae Ao 1744to per Eanae Gsam Cunegundim de Sę
kowskie, protunc post Fata ott Gsi Alberti Mostowski
Prioris Mariti Viduam In Rem ott Gsi Petri Modlinski
Actricum Parentis super Summam Mille Sexcentorum Tyns
Recognita, testanteq Quietatione authentica per Eunae ott
Gsum Petrum Modlinski in Rem Episae Gsae Sękowska
protunc Contis suae Coram Eisae actis Feria Secunda
ante Fm Nattis GVMariae Ao 1747mo de praetacta Sum-
ma Mille Sexcentor Tynphons recognita per Eunae ott
Gsum Modlinski actualiter levatam, hacceq Summa Inscripta
et Levata modernas actrices, seu eorum Parentem Beneficia-
tos esse demonstrantis, Summasq in Bonis Jonczewo ha
rentes, Matrem Suam Respicientes, Primam Quadringentorum
Tynphons ex Majori Duorum Millium Tynphons profectiti-
am, ultra Inscriptam olim Gso Modlinski restantem, per
Eunae ott Gsum Petrum Modlinski hisce actis Castrens
Plocens sub actu supra exaratae Quietationis eiae Conti
suae authentice assecuratam, Alteram Mille Quadringentorum
Septemdecem Florenor, grossorum Decem Polonicall per
Eandem Gsam de Sękowskie Modlinska post Secundarium
Maritum Inviduali Statu existentem, de Manibus Gsorum
Alexij Patrui et Caroli Filiastri Sękowskie in Vim Dotis
de Bonis Paternis et Maternis, ac expeditionis Muliebris

levatam

levatam et ni exolutionem oneris ex Bonis Jaznerowo Secundarij Marki Ecclesiæ Bidsvensi provenientis, obligantibus Transactionibus Coram Eiusdem actis Castrens Plocensibus Sabbto ipso Die Festi Transfigurationis Christi Domini Anno 1760 ve ea nunc Subsecutis Conversam pro Fundo Cessionis Suæ representantis et Solutionem Summæ Sexcentorum Flpr per Ejusdem Matrem super Bonis Jaznerowo pretacta Cessione sibi præcommissam cum Provisione sibi Injungendam effligitantis Judicium attentis supra expressis Documentis, non posse Jsti Modlinskie Actrices tam emissione Substantiæ suæ ex Jure adavitalitio, quam Inscriptione ni Rem parentis sui subsecuta per Matrem suam beneficiatas pretendere "Cessionis" ni Rem Dni Bartholomæi Mostowski Subsecutæ Contentiat, quinimo approbata Eadem Cessione, Cassatag Eadem Manifestatione per Partem actoream contra Eandem "Cessionem" Subsecuta, standum huicce Cessioni adnivenit; et Decernat Quatenus Jsta Modlinskie et Rakowski ex vi Usus Bonor Convortialium Summam pretactam Sexcentorum Flpr per Jsam de Sessowskie Modlinska Matrem ni Rem Dni Bartholomæi Mostowski Cessam Filij ex Summis ex Bonis Jaznerowo hærentibus Cessam ni et Dno Cristino Festi Natis Sancti Joannis Bapte ni Anno presentis Jnsidenti, Coram Officio et actis Castrens Plocensibus sub Pœna Banitionis circa Mansionem faciendam ni Casu Contraventionis Publicanda Dno Bartholomæo Mostowski ante previa Quietatione, seu ni Personam Persolventis recognoscenda "Citra Provisionem Cessionis" Solvant et Realiter enumerent Quitanda Pœna Trium Marcar Polon, parti ni Termino Solutionis Summa prefixo Sub Rigore quo supra Judicio cautionis ni instanti sub solito rigore Solvenda. Nihilominus attento Beneficio ejusdem Cessionis ex Re Matris ni Rem Dni Bartholomæi Mostowski subsecuto, ad restantem Summam Super Bonis Jaznerowo esse extendentem Jsa Dnus Bartholomæus Mostowski Spectare non debebit, Condemnationem ex Parte Jsarum Modlinskich, Super Dno Bartholomæo Mostowski Ratione Cassationis Premissa Cessionis Dcæ presens appellatio obtentam, sine panis Judicij Cassat DBligore,

Movetur Gnosi Rakowscy Conjuges et Modlinskie ~~licet~~ ad Judicia Tribunalitia Regni Petricoviensia Non admissa. Prorogatur Judicium cum Parte reprotestatur.

Inter Gsum Laurentium Bromierski Burgrabium Castrensem Plocen. Actorem pnter: Et Gsum Mathiam Kowalewski Citt. per Gsum Paulum Zoltowski; Et quoniam Comparens Gsi Mathiae Kowalewski ab Inscripta Comparitione recedit, et Suum Principalem condemnare permittit, proinde Super eoq Citto disparente approbato Anteriori Processu, in Lucro Ultimariae fortis finalis faciendae Executionis Ratione nonsolutionis Quotae Nonagrita Tynphon. cum Provisione, ac decernendae Penalitatis permittitur Condemnatio qua Decernitur A et Rem.

Publicatum.

Inter Gsum Mathaeum Dunin Mieczyriski Actt. pnter: et Gsum Josephum Kleniewski Cittum ~~et Actorem~~ per Mcum Paulum Zoltowski: Teneri Partem Actoream Docere. Partem Citatam de Trno et contentis Tanae nonsunt.

Inter Mcum Franciscum Machuriski Actt pnter et Illrem ac Mcos Annam de Szczyty olim Illris Mci Martini Matuszewicz Castellani Brestensis Lithvaniae Relictam Contem Viduam Matrem, et ab Eoq olim Illri Mco Marito Suo Dominam Advitalitialem et Reformatorialem Vincentium Thadaeum Castellaniae Brestens. Lithvaniae Filios Matuszewice Cittos per Mcum Paulum Zoltowski Inscriptum Plenipotentem: Judicium Teneri comparentem ab Illustri et Mcis Matuszewice producere Plenipotentiam, et quoniam produxit, proinde Sufficienti Comparitione adinventa Partibus experiri mandat, in Experimento, Quoniam Causa praesens respectu Solutionis Pensionis ex munere Regentiae Generalis Confederationis Radomiens. in Persona Mci Machuriski Actoris moderni habitae, obiectaq receptionis ejusq Pensionis ex Thesauro Regni per Olim Illustrem Magnificum Matuszewicz Castellanum Brestensem Lithvaniae Secretarium ejusq Confederationis promovet Cujus Disjudicatio Potius Commissioni Thesauri Rni incumbit, Proinde hancce Causam non subesse Foro praesenti Judicium adinvenit, verum Eandem ad Judicia

Commissionis

Commissionis Thesauri Regni Judicandam remittit, Conservando Partibus Inibiæ Trnum Comparendi peremptorium.

ter Gnosos Catharinam Jaroszewska Gsi Francisci Milecki si in Vivis extat Contem Matrem, atq Mathæum et Ludovinam Filium et Filiam Mileckie Actt et Cittos per Gsum Paulum Chmielewski: Inscriptum Plenipotentem Et Gsum Theodorum Jaroszewski Citt et Actt Indicens pnter: Tum Illustrem Magnificum Maximilianum Brunonem in Moykowy Sierakowski Succamerarium Palatinatus Plocensis Citt per M. Paulum Zołtowski Inscriptum Plenipotentem: Gsum Joannem Grabia Cittum per Eundem: Necnon Mcum Petrum Cieszewski Vexilliferiæ Halicien conc Gsos Mileckie et Illustrem Mcum Succamerarium Actt pntes: Judicium Controversijs Partium Exauditis Resolvendo Remissionem à Judicio Officij Castrensis Plocensis, tum Terminum Gsorum Milockich institutum ac Citationem Gsi Jaroszewski Theodori editam decidendo Quoniam Causa præsens in Trinis Partium Combinatis Actoratibus Connexe Institutis promovetur, In Quatam Satisfactio injunctæ Communicationis Documentor: quam Liquidatio Summarum peragenda nonsine Longa mora incumbit, proinde suspensa resolutione totius Causæ ejusq, necessariam esse Condescensionem Mci Notarij Subdelegati Loci præsenti, aut Gsor Camerariorum Trnium Plocensium, sive unius ex eisq ad Civitatem Plocko Captato Tempore prævia Tempestive facienda Avisatione de adventu sui Conducendi, vel Conducendor adinvenit, Qui Mcus Subdelegatus, aut Gsi Camerarij sive unus ex eisq Condescensurus, vel Condescensuri, Comportationem Documentor, et Communicationem Eorunq Sibi abinvicem per Partes præstandam Iniunget, Legalitatem Transactionum Cognoscet, Resolvet, easq Cassabit, vel approbabit, evictiones animadvertet, Summas Liquidabit, Solutionem Earunq Cui debebitur demandabit, Terminos præfiget, Rigores annectet, Juramenta à quo debebitur si oportunæ videbuntur excipiet Dubia quævis, et Indictiones resolvet Causamq Eanq pro exientia Legis Justitiæ, Documentor et Trnorum Partium, finaliter, nihil intactum, et irresolutum relinquendo decidet, dis judicabit, et moderabitur, Cujus vel quorum Decisioni Partes Parere, Judicatum pati, et acquiescere Sub Pœna Bannonis

Illo

p Judm Condescensar designando

Illo in Termino Condescensionis, super Parte contravenidente
Publicanda debebunt et Tenebuntur Quita pœna Septem
Marcar Polon, Parti per Partem Compensanda Judicio suo
totiæ minatarii sub solito Rigore, utramq Partem Solvenda pro quo Condnis
Trino Jsto Joannes Grabia pnter Comparere obstringitur
Quarumquidem Trigore pro Eoaq Condnis Termino Partes quas
voluerint, et negotium Exposcerit, adcitent, adcitandi Compare
ant, et Judicatum patiantur, Decri pœnq Vigore.

Inter Jsto Martinum Lisowski et Martiannam de Bogdańskie Jn
vicem Conges Actis per Maritum suo et Contis suæ nomine pnter:
et M. Faustinum Ligęzyński Ensiferum Kijovia Cis pnter:
Judiciam Controversiæ Partium indutis exauditis Citationem
Partis actoreæ Con Partem Citam suam ad Jud editam Deindeque
do, Quoniam Pars Actorea pro Justificatione Regestrorum Jnven
tarij Status Bonor Brzechowa post Fata olim Jsæ Theresiæ
de Ligęzyńskie, Primi olim Jsii Alberti Karski, Bonor Brze
chowo Heredis, Secundi exposit voti olim Jsii Antonij Bo
gdański Contis Actricis Modernæ Matris p M. Faustinum
Ligęzyński Fratrem ejus, Actricis vero Avunculum Germa
num manu sua conscripti Actoreæ Parti Extraditi et
post extraditionem ad Acta Castrenq Stoneq sub Acta Jesia
Ido pridie Festi Sancti Nicolai Episcopi Die Sta De
cembris Anno 1774to per Oblatam porrecti, tum et Secun
di Regestri, expensæ Funebralis in Sepulturam prædictæ
olim Jsæ Theresiæ de Ligęzyńskie ultimo voto Bogdańskæ
itidem manu ejusq Mi Ligęzyński Fratris conscripti,
Manuq Jsii Petri Karski Subscripti suo in Judicio Rec
pnti lecti, utrum realiter tam pretactum Jnventarium, quod
Regestrum conscriptum sit, Euna Mum Faustinum Lig
czyński Termino suo ad Jud pnsens convenit, et
ad prestandum cup Realitatem honum Jnventarij et
Regestri Juramentum stringendum exposcit, Idemq M. Ligęzyński Cis
pnter se Sistens premissum Jnventarium in Regestrum Statim
post Fata olim Jsæ Theresiæ de Ligęzyńskie Primo Karska
Ido Voto Bogdańska Sororis suæ Germanæ p se reali
ter Conscripta esse Manu sua allegat, Jnventariaq ac
Res mobiles in Prefato Jnventario Status Bonor Con
scripta post obitum Jsii Antonij Bogdańskie de Bonis

Brzechowo

Brzechowo in Fundo Eorum Bonor Brzechowo Circa
presentiam Gos Marianna Gii Kłonieczyński et Annæ Gii
Opzchowski Contum Karskich, prædicta olim Gsæ There-
siæ de Ciążczyńskie in Primo voto procreatæ Filiæ Reli
cta esse profert, et Realitatem præassertæ Inventarij
Status Bonor et Regestri Juramento Comprobare Offert,
proinde ad missibilis Eor Mfici Faustino Ciążczyński
Ensifero Lubaviæ Citato ad hanc Comprobationem Jura-
toriam ad invento Statuit Judicium Quatenus Comprobet,
Ea Rotha prout Recensitum Inventarium Status Bonor
Brzechowa et Rerum Mobilium Fatis Sorori Suæ Dere-
lictorum ac Regestrorum Funebraliu expensarum Reali
ter Conscripsit, Inventaria et Res mobiles in Eos Statu
Bonor Specificata, post Descriptionem in Fundo Bonor
Brzechowo sunt relicta idq Instanti et additur Mtis
ad pronunciandam Juramenti Rothæ præstitit hoiæ
Juramentum Ea Rotha Jos Mtis Faustinus Ciążczyński
Cittis in Fauc Judicij sui ac attendentia Partis Actoreæ
observata Juramentor Solennitate, pd Quod præsti
tum Satisfecisse eusdem Citatum Sententiæ diæ Judi
cium adinvenit, et Libenum à quavis Impetitione Partis
Actoreæ pronunciat. Decr pæsq Vigore.

Ter. Perfidos et Infideles Marek Jozwowicz et Mosiek Cherszkowicz
ac Elisabetham Juricem Conjges Judæos et Mercatores Plocen
Acts p Infidelem Izyasl Markowicz: Jam Mtis Josephum Boil
latorem Cipriani Judicem Castrenem, Bartholomæum, Felicis
annam Mii Norberti Jaroszewski Cotem Lakrzewskie; necnon
Relictas et Succres Olim Petri et Michaelis Lakrzewskich
Vexillifendæ Lawskreni, necnon Sutores ott Mæ Dorotheæ
de Lakrzewskie ott Mii Mostowski Judicis Lawskreni: ac
Thaddæi de Jeżewskie ott Mii Casimiri Młocki Dapifri
Vspogrzeni Cittos per M. Paulum Zottowski M. Piwni
cki Bonor Mogilnica Pastorem Citp M. Paulum Zottowski:
Teneri Partem Actoream Dvare Partem Citt de Termino et
Contentus; etquoniam nondocet; proinde Libera Pars Citta a
Termino Partis actoreæ ad presens pronunciatur.

Gum Albertum Bnegelewski Acts pnter: et Famatum ac Specta
bilem Fabianum Stawgrodzki Consulem Civitatis Plocensis

Cit

Cittum pnter: Judicium de consensu Partium utrarumq. Causam pdcam
ad Sequentes Judicionum suorum Trnos ex alternata in Biel
sko Celebranq. reicit Judicandam H.

Inter Mcum Joannem Porębski Thesaurarium Plocenq. et Gsum Ada-
mum Jaroszewski Actt. et Cittos per M. Paulum Zołtowski Inscriptum
Plentem: et Gnosos Victoriam Jezierska Primi olim Gsi Antonij
Jaroszewski, Qdi voti adpresens Gsi Michaelis Przedpełski
Contem alias Invicem Cnges, ~~Franci~~ Citt per Eunae Gsum Przed
pełski suo et Contis suae nomine pnter: Gnosos Franciscum
Joannem Stanislaum Thomam, Justinam Minorennes Jaro-
szewskie Citt. ac Indicenq. per eunq. G. Przedpełski, Necnon Gsum Joannem
Jaroszewski Citt et Actorem pnter: Mcos Theodorum et Nor
bertum Jaroszewskie Camerariae Granitiales Plocenq. Succor
olim Gsi Antonij Jaroszewski assignatos Tutores Adcitatos per
eunae M. Theodorum Jaroszewski suo; et ejusq. Fratris sui
nne pnter: Judicium ante omnia Tenere Mcum Porębski Thae
saurarium Plocenq. et Gsum Adamum Jaroszewski Satisfacere
Decro anteriori Judicij sui in Puncto Injunctae adcitationis
Gsor Norberti et Theodori Jaroszewskich Succoribus ott Gsi An
tonij Jaroszewski Minorennibus pro Tutoribus Anteriori De
creto assignatorum Jdq in instanti censet; et quoniam Copiam
adcitationis Suae conq. Eosq. Gsos Jaroszewskie assignatos Tu-
tores More Palatinatus comparatam, Jidem M. Porębski et Gsus Ada-
mus Jaroszewski producunt, adcitatiq. Comparitionem Inscripse-
rent, proinde Satisfactione hoc in Puncto adinventa Partibus
in Causa experiri mandat: In experimento Controversijs Parti
um exauditis Combinatis Earunae Partium Actoratibus uti se
cum connexis Trnos per Decreta Anteriora Judicij sui, tam
Injunctae adcitationis, quam Communicationis Documentor
Conservatos et adcitationem conq. Suprascriptos Tutores edi-
tam decidendo suspensa Resolutione totius negotij Necessari-
am esse Condescensionem Judicij sui, aut Gsor Camerarior
Trium Plocenq. sive unius Mci Judicis, vel Mci Subde
legati Notarij, aut Gsi Camerarij Captato Tempore pre
via Avisatione Partium Tempestive facienda, ad Fun
dum Bonor Zagroba et Zagrobka conducendor vel Con
ducendi adinvenit, Quod Judicium vel Officium Came-
rariale, aut unus ex quocunq. Collegio Conducendus
Condescensurus, Ante omnia Comportationem Documentor

Causam

Causam Jpsam enucleantium, et communicationem
Eorum ad mentem Decii Jnjuncte Communicationis per
Partes, seu p Quem competierit prebita Juratoria com-
probatione prestandam injunget, Legalitatem Transactionum
cognoscet, resolvet, Cassabit, vel approbabit, Quibus Resolu-
tis Substantiam Inter Partes seu Inter Quem interest, cadi
videt, Summas et Onera Liquidabit, et ad Clases Divisionem pro
Justo et Equo applicabit, Solutionemq Cui et a quo debe
bitur assignabit, Calculum si provenerit, à Quo debebit
excipiet, de Desolatione vive reparatione Jnseminationibus
auctis vel deperditis Jnquiret Jnvestigabit Jnquisitiones si
necessitas postulavent expediet, Juramenta à quo compe-
tienit exigiet, dubia quævis resolvet, Partesq in Omnibus
et Singulis pretensionibus pro exigentia Legis Justitiæ
Documentorum et Terminorum Partium finaliter nihil
intactum et irresolutum relinquendo deinde et de judica-
bit et moderabit quor vel Cujus decisioni Partes
Parere, Judicatum Pati et acquiescere sub Pœna Pani-
tionis, illo in Jnstanti Condescensionis super Parte
contravenientè Publicandæ debebunt, et Tenebuntur, Lui-
ta Pœna Septem Marcar Polonicalium Parti p Par-
tem componenda Judicio suo per medium per Quam
aliq Partem Sub Solito rigore Praxi Juris Solvenda, pro
Quo Condescensionis Jnstanti Partes quos voluerint et
negotium presens proposuerint ad citent; ad citandi Sub
rigore quo supra comparere et Judicatum Pati Obstringun
tur D. L. Vigr

Coram Nobis Matheum Dunin Mieczyński Actu pnter: et M. Jos
phum Kleniewski Citt et Acti per M. Paulum Lotrowski: Judm
controversijs Partium coram se Inductis exauditis, Citationes Vicesim
editas decidendo Combinati Actoratibus Partium, quoniam
Causa presens Respectu pretensionum Fundi, extenuta Bonor
Woźniki Pululantium promovebatur, quæ Sine Condescensione
decidi nequit, proinde in Ordine Jnvestigationis de eidem
pretensionibus p Partes sibi abinvicem objectis et ad Se
invicem Allegatis Necessariam esse Condescensionem Judicij sui
aut Jsor Camerariorum Trium Placere ad Fundum Bonor Woźni
ki in et pro Jenâ 2da post Jnam Visitationis Gloriosissimæ Vir-
ginis Mæ Scilicet p Diem 7mam Mensis Julij Conducendorum advenit,

quod

quod Judicium aut Officium Camerariale, Vel unus M: Judex sive G. Camerarius mutuo Partium sumptu Condescensurus, reproductionem Contractus Arendatarij Bonor Ubiniki, tum et Inventarij Status Bonor Inter Partes Conscripti injunget, de pretensionibus Fundi, desolatione sive reparatione auctis vel deperditis Inseminationibus, Angarisatione Subditorum, Damificatione Eorunae, Causataq, vel non pfugatione, Juvaminum maceratione, alijsq quibusvis per Partes ad se habitis sibiq obiectis intervenientijs inquiret, Investigabit, Inquiones Juratorias expediet, Calculum si debebitur, ~~a quo provenerit~~ excipiet, Solutionem Summar, Cui et à quo provenerit, et si Juste debebitur assignabit, Juramenta per Quem Competierit, prestanda demandabit, Bonificationem omnimodam, quid, cui, et à quo debebitur prestandam sententiabit, Dubia quovis resolvet, Partesq In omnibus et Singulis Pretensionibus ad Contenta Deductionum et Terminorum finaliter nihil intactum et irresolutum relinquendo pro exigentia Legis et justitiae decidet, Disjudicabit, et moderabit, Cujus vel quor decisioni Partes eaq Parere Judicatum Pati et acquiescere sub Pena Banonis Illo in Trno Condnis sup Parte Contravenienti Publicanda debebunt et tenebuntur, Luita Pena Septem Marcar pott Parti per Partem compensanda; Judicio suo totiae in Instanti sub solito rigore per utramq Partem Praxi Juris Solvenda. D P Vigore.

Inter MM Ignatium Thesaurandam Dominum Parentem Cunegundam et Mariannam Minerennes Machizynski filias, act per G Adamum Mitdrewski Inscriptum Plenipotentem. et MM Theresiam Jarzynianka et M Alberti Ubyn Subjudices Trns Plocen relicti Centen Viduam Matrem Stanislaum Franciscum Ubyne Citat per Gnosum Paulum Zotlewski, Tandem ad Repositionem Comparen M Francisci Ubyn ~~[illegible]~~ Subjudicidae Trns Plocen Dat Ejd Dilatio Majoris ex quo Causas Majoris Importantiae in Judicijs Crone Calissien pronunc attentat Quam Literatorijs Documentis in sequen probare tenebit. &c

Inter

Mater Mcam Theresiam de Kostowskie primi et Gnosi Casimiri
Koskowski secundi ad praesens nuptas M. Joannis Podo-
ski Thesaurarij Raciązien. Consortem et in separatione
cum Eodem Mco Podoski marito Existentem Matrem
tum SS. Joannem Apoloniam Maydalenam et Ca-
tharinam Virgines Innuptas Koskowskie in primo ma-
trimonij Thero procreatos, filium et filiam actorum per Citat.
Matrem suo et Pupillorum suorum in assa Gnosi Josephi
Lempicki nomine personaliter, et Gnosum Josephum
Koskowski Citat. et act. pr., Sufficiens Comparitione
ad inventa Partibus in Causa praesenti Experiri mandat
in experimento, ~~quo ad~~ Teneri Partes utrasque Docere de Termino
et Contentis Citationum suarum idque in instanti, et quoniam
Docuerunt Proinde Causam ulterius prosequi Iubet
in Prosecutione Controversijs Partium exauditis Decidendo
Citationes Partium Utrarumque Suum ad Iudicium
editas quoniam Causa praesens Intuitu praetensionum
ex possessione Bonorum Koskowo Boguszdy et aliorum
suo in Iudicio promovet quae sine Condescensione Decidi
non Valet, Proinde necessariam esse Condescensionem ad
Fundum Eorumque Bonorum Koskowo Boguszdy et aliorum
Eo pertinentium Gnosorum Cameranorum Terrarum Plocen.
unius absentia non obstante, Dum modo unius adsit, Captato tempore praevia
de adventu sui tempestive facienda avisatione
mutuo Partium sumptu Conducendorum ad invenit
Quod officium Camerariale Comportationum quorumvis
Documentorum Causam praesentem evincentium nec non
regestrorum perceptarum et erogatarum summarum
ac Expensarum per Partes Conscriptorum mediante
Comprobatione Iuratoria Injungit, Easdem summas
Liquidabit ac Solutionem earum Cui et a quo Debe-
bit Injungit de De Solutione seu Reparatione Bonorum
auctis vel Deperditis Inseminationibus Dispersione
et Divendetione Subditorum, nec non de Inventarijs
rebus mobilibus fatis et S. Casimiri Koskowski prioris
Manti Mcae Podoska iam vero Gnosorum Koskowskich
Parentes Derelictis ubi nam sunt Conversa Inquirit
Investigabit Inquisitiones Expedit Iuramenta et
Iudicij sui aut

Calculum

et Calculum si debebunt a quo Interent excipiet
Bonificationem omnimodam cui et a quo ~~debebit~~
provenerit praestandam Sentenciabit, finaliterq
Partes in omnibus et singulis praetensionibus nihil
intactum et irresolutum relinquendo Assopiet,
dissiudicabit et moderabit, quorum vel Cujus ~~Judicij~~
Officij Decisioni Partes Parare et Judicatum pati
sub poena bonitionis illo in Tmo Condescensionis super
Parte Contraveniente publicanda Debebunt ac tenebunt
Lucta poena trium Marcar Polonicalis Parti per
partem sibi ab invicem Compensanda Judicio suo
totiq ministranti Solita Juris praxi per utramq
partem solvenda pro quo Condescensionis Tmo partes
quos voluerint negotiumq Causae praesen poposcerint
ad citent adcitandi sub simili Rigore Comparcant,
Veniam vero Mcae Podoska Gnoso Josepho Koskowski
filio suo Levationem et Dispersionem Summarum
non modo pro re Ejus Cadentium verum pro Capitibus
alien pupillor provenientium nec non Desolationem
Bonorum obicit, per rationemq Levationis harumce
Summar ac Causatae Desolationis bonor Prohibitionem
Levationis Summar apud varios Debitores haerentium
per Gnosum Josephum Koskowski Concludit, Proinde &
ne idem Gnosus Josephus Koskowski quasvis Summus
apud quem eunq haerens Levare ~~audeat Judicium~~ ad
Subsequendam Causae praesen Resolutionem audeat,
Judicium Indicit, et Statuit, Decri praesen vigore
& pro Exigentia Legis Justitiae ac Trnor Partium
Utrarumq & Subveniendo Ejusq M. Podoska Pupillor
Injuriae
Inter Gnosum Mathaeum Dunin Mieczyński actorem, et Gnosum
Ignatium Winnicki Citatum per Gnosum Joannem Niedrowski
Judicium Decidendo Citationem Partis actoris Parti Citati
Suum ad Judicium edito Insistendo Scripto manuali de
Data ejus in Wiedzino Die Septima Mensis Junij anno
1772do per Citatum in rem moderni actoris super Sum
mam Centum Flor Polonicalis Dato manuq ejusq
Citati subscripto Decernit Judicium Evatenus Jd
Citatus

Citatus praetactam Summam Centum florenorum Polonicalium
praerecensito Scripto ad Solvendum assecuratam
una cum Provisione ab Eadem Summa ab anno 1773to
ad Trinum Infrascriptae Solutioni Designatum pro
venien per quinque numerando met pro vigilia
Festi Nativitatis Sancti Joannis Baptistae, anno praesenti
proxime ~~pro~~ Incidenti Coram officio et actis Bonae
Placen Sub poena Banitionis Curiae manifestationem
in Casu Contraventionis faciendae Publicandae absque
gubernii Juris Diffugijs et protollationibus Justitiae
actori Solvat et realiter enumeret, Licita ~~per~~ per
Citatam poena trium Marcarum Polonicalium parti Curiae
Solutionem Summae Sub rigore Superius apposito
Judicio Suo totius ministranti Solito Juris processu
Solvendae Decreti praesentis vigore.

Per GG. Mathaeum Dunin Miczynski et Mariannam
Winnicka Invicem Conjuges actorum per mandatum Suo et
Contra Suae nomine praesentis, Generosum Stephanum Winnicki
Citatum praesentis, et Generosos Ignatium Winnicki Mariannam
de Kozierowski primi et Joannis Winnicki ad praesens
Secundi voti Generosi Andreae Zaleski Contra Matrem
Franciscum et Rosaliam filium et filiam Winnickiae
Citatum per Generosum Joannem Niedrowski Inscriptum
Plenipotentem, Tandem ad Affectationem Partis Citatae
necessariam esse Communicationem Documentorum Causam
praesentem enucleantium per Partes Utrasque praevio Con
scribendo Summario ac mediante Comprobatione
Juratoria pro Sequenti Cadentia Judiciorum suorum ex alternata
in Bielsko Celebrandorum ab invicem praestanda Tit.

Per M. Joannem Joannem Junessa in Podesie Podoski
Thesaurarium Raciązien Dominum atque GG. Urbanum
Niesułowski Andream Kraszewski ejusdem M. Podoski
famulos actorum per Eundem M. Podoski Suo et Eorundem
famulorum suorum nomine praesentis, Generosum Albertum Koskowski
personaliter et GG. Elisabethem de Koskowskie ob Generosi
Petri Koskowski relictam Contra Viduam Matrem atque
Josephum Koskowski Dictum Bronisz filium Citatum
per Eundem G. Koskowski filium suo et ejusdem matris
nomine praesentis, Senioris partem actorum Docere partem

Citatum

Citatis de Termino et Contentis Citationis huius ipsis ministranti Decanit prosequendi Licentiam Pars acta pro Expeditione Lenderum ministerio in Judicijs huius ministerij agitantis Obtentam agit Iuncto Pars Citata Dilationem ad producendum Processum Precedens efflagitat Premisso Dato Dilatio ad producendum Processum Parti Citanti pro Sequenti Judicij huius Cadentia ex alternata in Bolskie Celebrandum

Die 11.

Inter Mod. Theresiam Jurzymienka ex Mr. Alberti Ubysz Subjudicis Trib. Plocen. relictam Centum Viduam matrem Stanislaum et Franciscum Ubysz Subjudices Trib. Plocen. ad prox. Feudum Zolkowskie ex Inscriptis Judaeos Seniores Synagogae Plocen. ex Totam Synagogam ex Totam Communitatem Judaeorum Plocen. Citatis per Ensem Josephum Lempicki loco Causae huic Legitimo Ulti per Scriptum ad Respondendum praesto Competenti admisso in Causa praesenti Partibus procedere Jubet, in Procedendo ad Expectationem Partis Citatae Datur eidem Parti Citatae Dilatio ad producendum Interlocutiones pro Sequenti Judiciorum Suorum ex alternata in Bolskie Celebrandorum Die.

Inter Venerabile Collegium Vicariorum Cathr. Plocen. Actor. Citatis per Illustrem admodum Dnum Bernardum Kaszynski Procuratorem suum et totius quoq. Collegij Vicarior. Cathr. Plocen. Actis et Citatis nunc pro Ensem Joannem Krzywski Citatis et Actis per Ensem Paulum Zollowski Inscriptum Plenipotentem Suspiciendi Competentiam admissa partibus experiri mandat, in Experimento Recludendo Remissionem ab Officio Cons. Plocen. suum ad Judicium factam Repetendi Lentes Interlocutiones in Eod. Officio Cons. Plocen. eductas id ministranti et Quotiam Reposuerunt Premisso Satisfecisse Lentes suis Judicij suis Causa Partes arbitrat ad Lectionem Earum Interlocutionum perpendas utrasq. repositarum Judiciam accedit, Duobus Lectis et Maturae Deliberatione perpensis Eisdem ex Eisdem Interlocutionibus Deducit Salo Denatum nascum, nuncupatum Dubium in Confirmatione vero Juncturum de Villa Pasznicha ad Praeposituram Plocen. spectanti Collegio Vicarior. Cathr. Plocen. in Corporata Subditum naturum Stante Obitu Domini Praepositurae ad Lentlustris Andreae Jacobi Krzywski Cancellarij Plocen.

Plocens. per Eunq. Perillustrem Ciesciuski in Juvenili aetate
acceptum et educatum esse tractuq. plus viginti quinque
annor. Circa Latus Ejusq. ob Perillustris Ciesciuski ex
titisse deinde in Bonis Chementowo ejusq. ob Perillustris
Andissimi Ciesciuski haeredit. primo cum Libera muliere
~~deinde~~ deinde cum Subdita fundi Bonor. Chementowo Secundo
voto se se nupsisse et Ibidem proles suas procreasse
et aluisse Spatioq. plus quadraginta annor. Sub
Dominio Ciesciuscano adusq. Commansisse, super quem
quidem Subditum Donatum nuncupatum Durin
in Confirmatione Jacobum ob Illustris et admodum
Andos Stanislaum Woytkowski vice Decanum et Franci
scum Kraszewski vice Custodem Cathe. Plocens. Suis et
totiq. Collegij vicarior. Cathe. Plocens. nominibus Dona
tionem Coram actis Crim. Plocens. Feria 6ta post Fm
J Francisci Confessoris anno 1744to, in personam praefati
ob Perillustris Andissimi Jacobi Ciesciuski Cancellarij
Crim. Plocens. cum Specifica Cautio evictione authentice
in forma Juris recognovisse Eademq. Donatione humana
Subditum a curiabulis per praefatum ob Perillustrem
Ciesciuski educatum agnovisse, ~~Deinde Judicium~~ et Lucas
Venerabile Collegium Vicarior. Cathe. Plocens. ad repo
sitis manifestatione Coram actis Consistorij Plocens. Die
Quarta Octobris anno 1751 per ob Perillustrem Andis
simum Lucam Czernicki Canonicum Cathe. Plocens.
Praepositum Plensien. Cons. Perillustrem Andissimum Ciesci
uski Cancellarium Cathe. Plocens. de alienatione Subditor.
ex villa Posuiątne tum Decro Interdictorum Ludovicum
Ciesciuski moderni Citat. et ad Parentem a bona
et praefatum ob Perillustrem Lucam Czernicki parte
ab altera Intuitu mutuae extraditionis praetensae Sub
ditor. Subsecutaeq. remissionis ad Judicium Suum
obstante Cognitione Donationis praefatae in Judicio
Officij Crim. Plocens. F 2da post Fm Visitationis Glo
riosissimae Virginis Mariae anno 1759 Subsecutis
ac manifestatione per modernos Venerabiles Vicarios
Ecclesiae Cathe. Plocens. de nullitate praetactae

Donationis

Donationis Coram actis Crn Plocen F. 2da post Fm Commemorationis fidelium Defunctor Die quarta Novembris anno elapso 1776to facta Cassationem praerecensitae Donationis et Extraditionem Suprascriptae Laboriosi Donati nuncupati Dunin in confirmatione Jacobi praetendunt, cum tamen Idem Subditus per Ex Perillustrem Ciesewski a Cunabulis Educatus in fundamentoq praemissae Donationis in Bonis Chomentowo Ciesewianis haereditate Locatus et Ibidem Longa annor Serie Commansione cum prole in eisdem Bonis procreata et educata fundo annexus esse Elicit. Proinde Judicium praemissis ex permoventijs non posse Eosdem Venerabiles Vicarios Cathe Plocen Cassationem praetactae Donationis ac Extraditionem suprafati Laborioni Donati seu Dunin praetendere Sententiat quinimo approbata Eadem Donatione Allegatum Subditum fundo Bonor Chomentowo Ciesewianor annectit et adjudicat, Manifestationes cum praemissam Donationem factas Cassat, in alia vero Causae praesen Cathegoria In Judicio officij Crn Plocen Capta et promota Ibidemq pro Sequenti Cadentia ad Dijudicandum Decreto Eodem Remissionis vi cujus ad praesens Judicium deventa Conservata Judicium Dijudicationem Officio Crn Plocen relinquit, Inquisitiones per Judicium suum Lecta Sigillo Judicij sui obsigillatae partibus extradunt Decreti praesen vigore.

Inter Gnosos Valentinum Antonium Stanislaum Patruos, Mathaeum Michaelem olim Gsi Alberti, Alterum Michaelem olim Gsi Josephi Filios et Filiastros Milodrowskie Actores per Gsum Valentinum Milodrowski suo et Fratrum ac filiastrorum suorum nomine pntes et Mcos Petrum Dapiferum Culmensem Antonium Burgrabium Castrensem Plocen Recto Sensu carentem Bobrowskie Cittos per Mcum Paulum Zoltowski Inscriptum Plenipotentem: Judicium Sufficienti Comparitione adinventa Partibus exponi mandat, in experimento amputata Communicationes Dilatione Documentorum uti in Causa exemptionis Privillegiata per Citatam Partem affectata Partibus Causam prosequi Jubet, In Prosecutione Citationem Partis actoreae cum Partem Citatam edit

decidendo

Decidendo Controversijs Partium inductis exauditis quoniam Causa presens Respectu exemptionis Sortis Bonor Milodrož Magna et Parva ac Kamionki per olim Jmum Josephum Milodrowski Actis Castrensibus Plocensibus Feria 5ta post Jm Visitationis BVMaria Ao 1764to in Rem Jti Antonij Bobrowski in Summa Duorum Millium Symphonj in Exceptione Authe Invadiate, ac Intuitu pretensionum Fundi, ex Re ejusq Sortis obligata emicantium promovetur, proinde Suspensa Solutione pretacte Summe in exemptionem provenientis, necessariam esse Condescensionem Jsor Camerationum Terrestrium Plocen aut unius ex eisdem ad Fundum Bonor Milodrož magnae Parva ac Kamionki Captato tempore facta temperativa aversatione conducendorum vel conducendi, advenit, Qui Jti Camerarij aut Unus ex Eisdem mutuo Partium Sumptu Conducendus Condescensionis, de Pretensionibus Fundi Sortis Prenotate obligate desolatione, sive separatione, Terrarum excisione, aultis vel deperditis Inseminationibus Inquiret Investigabit, Inquisitiones eo nomine expediet, Juramenta exigit, Bonificationem omnimodam quid cui et a quo Competierit, vententiabit, Solutionem Summe in Vim exemptionis provenientis, et levationem Episa Inveniet, Jnor profiget, Rigores annectet, Partesq in omnibus et Singulis Circumstantijs pro exigentia Legis justitie ac Termini Partis Actoree finaliter disjudicabit, et moderabitur, Quorum vel cujus Decisioni Partes Parere Judicatum pati et acquiescere sub Pena Banitionis Jlle in Termino Condescensionis per Officium Condescensionis designando sup Parte contravenient Publicanda Debitum et teneburt, Quita Pona Septem Marcar Polone Parti per Partem compensanda Judicio suo totiesq Jnstanti sub solito Rigore per utraq Partem Pravi Juris Solvenda: pro quo Condnis Termino Partes quos voluerint, et negotium Proposcent adcikent Aditandi sub rigore quo supra comparere obstringunt, Decreti Presentis Vigore.

Jtem Joannem Elisabethem de Włoczewskie Primi olim Jti Danielis Kościeszki, Secundi Jti Nicodemi Myśliborski Contem Relictum Viduam Actr et Citt pnter et Jum Josephum Włoczewski Citt et Actorem per Jtem Mariannam de Zołtowskie Włoczewska in Aşa Mu Pauli Zołtowski Vice Notarij Terni Plocensis, tum Executum Franciscum Parentem Thomam Stanislaum Franciszcum Dorotheam

vothcam

Dorotheam et Honoratam Filios et Filias Drozdowskie Bartholomaeum Parentem Actorem Mathiam et Ludvinam Gnosi Josephi Suwienski Contem Filium et Filiam Cittos et actores Zbikowskie p Mcum Paulum Zoltowski Inscriptum Plenipotentem, Judicium Citationes Partium Sibi abinvicem editas decidendo Controversijs earunae Partium Inductis exauditis Quoniam Decreta antenora Judicij sui injunctarum Condescensionum suum nonsunt Sortita effectum proinde in Ordine effectuationis Eorunae, necessariam esse Denuo Condescensionem ad Fundum Bonor Kamionki Judicij sui unius Duorumve absentia nonobstante Captato tempore praevia avisatione Partium de adventu sui tempestive facienda conducendi, quod Judicium aut unus Mcus Judex mutuo Partium Sumptu Conducendus Condescensurus ante omnia Comportationem Documentorum Scriptorum et Regestrorum quorumvis Signanter Regestri Rerum Mobilium et Inventarij Status Bonor fatis olim Gsi Danielis Rosciszewski Derelictorum necnon de Devolatione sive Reparatione Bonor auctis vel deperditis Inseminationibus angarisatione vel profugatione Subditorum Inquiret Investigabit, Inquisitiones Juratonas expediet, Juramenta à quo debebitur excipiet, solutionem Summar cui et à quo provenerit, pstandam demandabit, Dubia quaevis resolvet, Contenta anterior Decretorum in toto exequetur, Cunctasq Praetensiones Partium pro exigentia Legis Justitiae Terminor ac Documentorum finaliter nihil intactum et irresolutum relinquendo Decidet Disjudicabit, et moderabitur, Quorum vel cujus Decisioni Partes Parere et acquiescere, ac Judicatum Pati Debebunt Sub Paena Banitionis Illo in Termino Condescensionis sup Parte contraveniente Publicanda debebunt ac tenebunt Luita Paena Septem Marcar Polonicalis Parti per Partem Compensanda Judicio autem suo totiae Immstanti praxi Juris Solvenda: pro Quo Condnis Termino Partes quos voluerit et negotium Causae Praesens poposcerit adcitent, adcitandi Sub rigore quo Supra Comparere et Judicatum Pati Obstringuntur Decreti praesens Vigore.

Inter Gsum Albertum Popkowski Actt per G. Adamum Milodrowski et Infidelem David Meka Judicium Plocens Citt per Gsum

Josephum

Josephum Lempicki Judicium decidendo Citationem Partis Actoreæ Parti Cittatæ suum ad Judicium editam: Quoniam Actor p Solutione Summæ Quatuor Aureor hungaricalium per Actorem G. Francisco Popkowski Scripto manuali ad Solvendum assecuratæ et per eunæ G. Franciscum Popkowski Actorem scripto itidem manuali ejdem actori ad vindicandum præcommissæ agit, Citatus vero prætactam Summam Quatuor aureor hunq cia Gso Francisco Popkowski restitutam esse infert proinde medio Corporali Juramento evadat, prout prærecensitam Summam Gso Francisco Popkowski pacificavit, et ad Solvendum ejusæ non tenetur. idq in sequenti Judicior suor cadentia et alternata in Bielsko Cælebranæ Termino Conservato. (post quam evasionem subsecutam vel non Judicium decernet id quod Juris erit.)

Inter Illustrem Admodum Reverendum Ignatium Małowieski Decanum Raciąsienę ac Præpositum Ecclesiæ Drobinensis Actorem per Gsum Valentinum Strzeszewskij: et Gsos Stanislaum Petrum Simonem et Antonium ac Franciscum Rudowskie Fratres inter se Germanos Bonor Kuchary Hæredes et Possessores Cittos per Mcum Sigismundum Czarnomski Coram Judicio præsenę comęde. Judicium decidendo Citationem Partis actoreæ conę Partem Citatam edidit, quoniam Causa præsens respectu Solutionis "Decimæ" à multis Annis prætensæ Inveterata vertitur, quæ sine Documentis decidi non valet, proinde Communicationem "Documentorum" per Partem utramq ab invicem prævio Conscribendo Summario ac mediante comprobatione Juratoria in Sequenę Judiciorum suor cadentia in Bielsko Cælebranæ dedit et concessit Termino conservato.

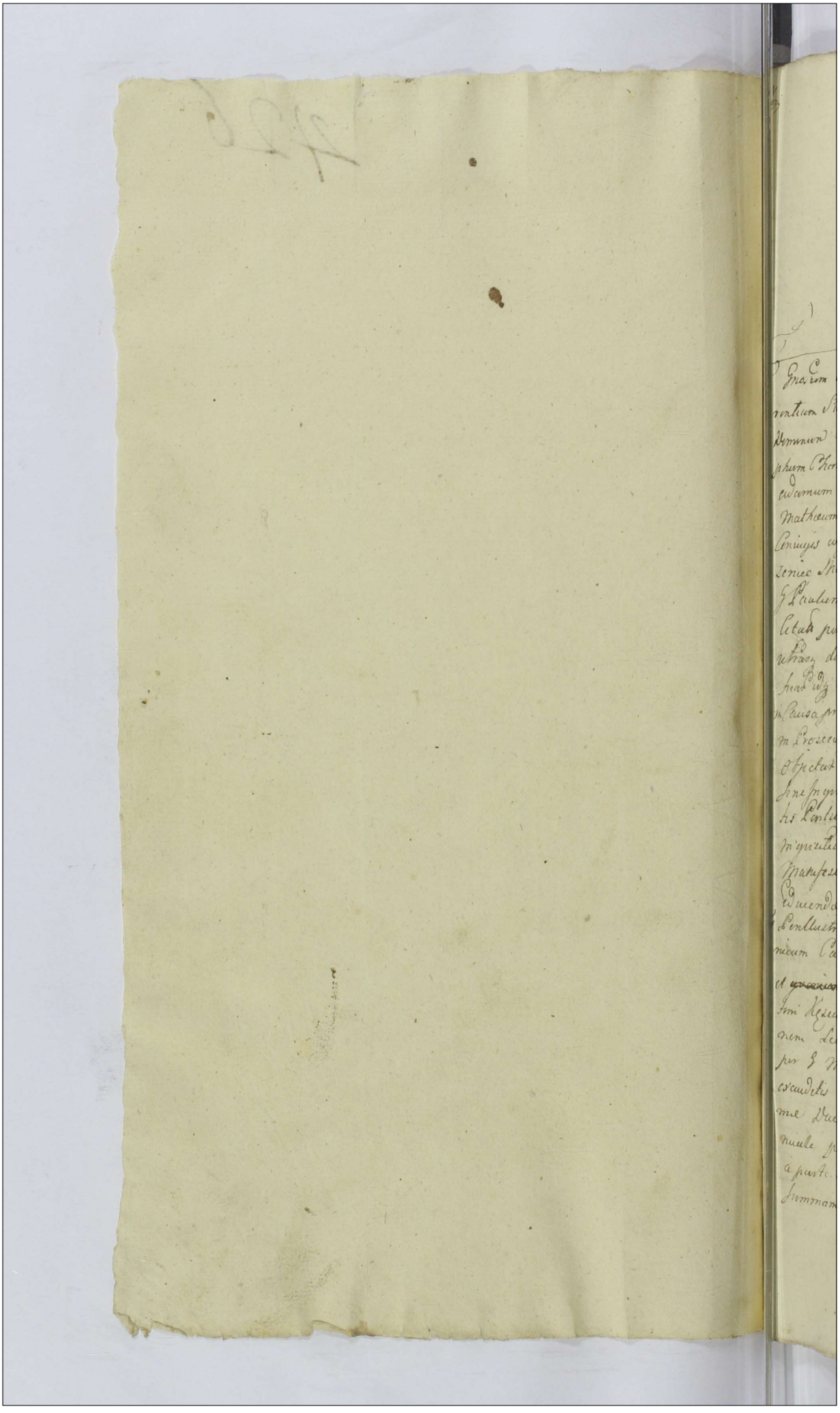

Actum in Siepre in Terminis Communibus Tribus Plocensibus, vigore Legis in Diem Hodiernam Incidentibus, F 3tia post Dm Exaudi proxima Scilicet Die Decima Tertia mensis Maji anno Domini 1777mo

Inter Gnosum Martinum Szumanski Dominum et L Laurentium Subditum actorem per Eunde Gnosum Szumanski Dominum suo et Ejusdem Subditi nomine pntr, et M Josephum Chomski Tribunum Rawszczenc Dominum atque Adamum Kraszewski famulum citatos et actos tum Ll Matheum Olearium Parentem Gregorium et Brigittam Coniuges atque Vincentium filios Olearios Thomam Mlodozeniec Mathiam Pedyszegvum Subditos citatos per G Paulum Zollowski Gnosum Adamum Swierkocki citatos per Gnosum Matheum Lisowski tenori Partes utrasque docere se De Tenis et Contentis Citationum suarum idque in instanti, et quoniam docuerunt Proinde in Causa praesenti partibus Prosecutionem injungit in Prosecutione quoniam Causa praesens respectu Objectarum violentiarum in judicio suo vertitur quae sine Inquisitione decidi non valet Proinde Combinatis Partium Actoralibus et reatibus Datur Dilatio Inquisitionis Partium utrique ad Contenta Terminorum ac Manifestationum Partium in Sequenti Judicijs suis Educendae Tl.

Inter Perillustrem Rndissimum Josephum Zorawski Canonicum Cathe Plocen actorem per G Laurentium Bromirski et ~~quoniam~~ Gnosos Theresiam de Urzeski et G Valentini Kezecki relictum Contem viduam Matrem Joannem Leonem et Adamum filios Kezickie citatos per G Matheum Lisowski Controversijs Partium exauditis et quidem Parte actorea Solutionum Summae Ducentorum Quadraginta Flor Polonicalium ~~Tyne~~ ad Scriptum Manuale per Eunde et Gnosum Valentinum Kezicki a parte actorea respectu facundae Cessionis Super Summam apud Successores et Gnosi Mathiae Brattyszewski

Terenc

hierenq percepta petenq Jam vero Parte citatae Eandem summam a Successoribus Ejusdem Dni Mathiae Biallyszewski receptam Inferenq, Proinde Judicium necessarium esse adcitationem Eorumdem Successorum Dni Mathiae Biallyszewski pro sequenq Judicijs suis per partem citatae Subsequenq Censet Tl.

Inter G. Laurentium Bromirski Burgrabium Crnm Plocenq et G. Franciscum Umiński citatae personaliter Judicium Insistendo antenori Decreto Judicij sui in juncta Evasionis inter Partes modernas Lato Evadat Gnosus Franciscus Umiński citatae prout prout Combustionis holodior ac aedificior actae Causa non extitit id ij in instanti et addit Mnlis ad rothisandum praestitit rotha supraxima in attendentia Partis actae qua attenta Evasione Eundem citatae a quavis Impetitione Partis actae Liberum facit ac pronuntiat Perpetuumq in praemissis Judicit Silentium

Inter GG. Mariannam Dobreniecka Gnam Martini Brudnicki in Lecto aegritudinis decumbentis Contentum et Eundem maritum actae per Eandem Contentum in assa Gnori Joannis Bezepkowski et quoniam Gnosus Ignatius Biallosk[illegible]ski citatae praesenq in Trmo Disparet, et se Condemnare ratione non Solutionis Summae Contentum Tyn[illegible] permittit, Proinde Super Eodem in Lucro ultimanae fortis finalis faciendae Executionis permittit Condemnatio quae Dat et R.

Publicatum

Inter Gnosum albertum Malanowski actae pris et quoniam Gnosus Bartholomaeus Sulkowski et adami filius citatae praesenq in Trmo Disparet, et se Condemnare permittit, Proinde Super Eodem citatae non Solutionis Summae Contraventionis Decreto Judicij sui permittit Condemnatio quae Dat et R.

Publicatum

Inter Mcum adamum Bromirski Vexilliferum Palatinatus Plocenq actae per Gnosum Franciscum Machczynski Inscriptum Plenipotentem et quoniam Mcus Paulus Kosciszewski Pocillator Ciechanoviensis citatae praesenq in Trmo Disparet et se Condemnare permittit Proinde super Eodem citatae Disparenq in Lucro ultimanae fortis finalis faciendae Executionis ratione Solutionis

Summae

summae Seu Evictionis ab Impedimento Illustris Mfici Sierakowski Succumerarij Plocen. permittit Condemnatio quae Dit. et R.

Publicatum

Inter Illustres et Mcos Adamum Parentem Vexilliferum ~~Plocen~~ et Onuphrium filium Capitaneum Pltus Plocen. Bromirskie tum Gnum Casimirum Sniechowski Bonor. Oppidi Siepre Commissarium atq honestum Stanislaum Bielecki molendinatorem Actt et Citatt per Gnosum Franciscum Machczynski et G. Stanislaum Rozycki Citt et actt per Gnosum Paulum Zołłowski, Illustrem Mcam Mariannam de Skarbki M. Adami Bromirski Vexillifer Contem Citatt et Indicen. per Gnosum Mathiam Mazowiecki Infideles Marek Wazynski Jeick Lewek et alios Judaeos Tmos Comprehensos totamq Sinagogam Judaeor. Siepscen. Citatt et actt, per Infidelem Berek Smol Seniorem Sinagogae Siepscen. suo et totius Sinagogae Siepscen. nomine pntr, Tamatos Grodzicki Nagrodzka Viduam molendinatricem ac alios Citatt per Gnosum Thomam Ciołkowski Collegium Mansionariorum Siepscen. Indicen. per Gnosum Joannem Szczepkowski Judicium Contro versys Partium Exauditis Decidendo ad citationes Partium suum ad Judicium editt Quoniam antenor Condescensio ad fundum Bonor. Oppidi Siepre per Judicium suum designata ob Contumatiam Gnosi Stanislai Rozycki suum non est Sortita Effectum Proinde Judicium iteratam necessariam Esse Condescensionem Judicij sui Unius Duorumve absentia non obstante in fundum Bonor. Oppidi Siepre cum attinen. in et pro Feria Tertia post Fm Nattes Gloriosissimae Virginis Mariae Sci Licet pro Die Nona Mensis Septembris anno Currente Adinvenit Quod Judicium aut unus Mfcus Judex Mutuo Partium Sumptu Conducendus et Condescensurus Comportationem Contractus tenutarij ac inventarij Conscripti Status Eorum Bonor. Oppidi Siepre cum

attinen.

cum attinenc nec non quorumvis Regestror ac Documentor
per Partes praestanc Iniunget Statum Eorunc Bonor
revidebit et Eundem Statum modernum cum antiquo
Confrontabit Jurisdictionem de Bonis ad Bona Ignosse
fuerit transferet, de Desolatione sive Reparatione
auctis vel Deperditis Inseminationibus angarisatione
subditorum ac Judaeorum ~~ac~~ profugationeq Eorum Inquiret Investi-
gabit ~~[illegible]~~ ~~si Debebit~~ ~~ac~~ Juramenta si Debebunt excipiet,
Inquisitiones Juratorias expediet Statutionem sub
ditorum ac Judaeorum, Sieprscenc si Opportuna videbit
~~Demandabit~~, per quem interierit Demandabit, Anterius
Decretum in toto Exequet Causamq praesen pro Exi
gentia Legis Justitiae ac Trnor Partium nihil Inta
ctum et Irresolutum relinquendo Decidet Dijudicabit
ac moderabit Processum ac Contraventionem antenoris
Decreti Cognoscet ac Indictionem Mansionarior Sieprscen
resolvet, Simaliterq Partes assopiet, quor vel cujus
Judicij Decisioni Partes parere et Judicatum pati
Debebunt ac tenebunt idq sub poena banitionis
illo in Trno Condescensionis Super Parte Contravenien
Publicanda Pro quo Condescensionis Trno Partes quos
voluerint Negotiumq Causae praesen poposcerint,
adeitent adeitandi Compareant, et Judicatum paciant
sub simili rigore in Ibidem extendendo Luita poena
Septem Marcar Polonicalr parti per Partem sibi
ab invicem Compensanda Judicio suo, totiq per
utramq Partem praxi Juris Solvenda, Decreti
praesenc rigore, Solutionem Summar Signae cuj
et a quo provenerint, Sententiabit Satisfactionem
omnimodam Determinabit

Inter Gnosos Melchiorem Cantium et Mariannam Virginem Innuptam
Osieckie ack et Citator per Gnosum antonium ~~Osiecki Inscriptum~~
Cyndacki Inscriptum Plenipotentem, Gnosum Mauri
tium Osiecki ack et Citatt prtr, Mcum Antoni
um Baymski Dapiferum Raczyzienc citatt et

actorum

acterem personaliter, Satisfaciant Partes anterioribus
Decretis Judicij sui Concessae Communicationis Documen
ter inter Easdem Partes prolatis idque in instanti et quoni
am Partes in satisfactionem Sententiae Judicij sui Easdem Docu
menta # per summarios per Partes ac suum Judicium Itidem
Subscriptos sibi ab invicem Communicarunt, Promde Com
probent Eaedem Partes in eam juramenti rotham prout
haec Documenta "ad Causam omnino spectantia" realiter sibi ab invicem Communica
runt, nihilque in praejudicium Pars Parti Caelavit, idque
in instanti et addit Mnlis Judicialis ad pronuntiandum
juramenti rotham praestiterunt tam Gnosus Mauri-
tius Osiecki suo et Fratrum ac Sororis suae nomine
quam Mcus Bagnski Dapifer Raciązien rotha
Supraseria qua Comprobatione attenta Satisfuisse
Partes Easdem Judicium Sententiae Judicij sui admonent,
et Eandem Causam ad praescriptum Legis in Seyvone
Cadentia Judiciorum suorum Decidendam Determinat
Termino Conservato. # nimirum Originalia per Copias
per Judicium Notariatus Subdelegatiale Circa praesen
tium Partium Confrontatas et per illud Judicium notari
atus ~~[illegible]~~ Subscriptas
Inter Mcum Bernardum Ludovicum boni nominis Kosiebrodzki
Subjudicem Terrae Dobrinen. Actorem per m Josephum Kosie
brodzki filium Inscriptum Plenipotentem Mcum Anto
nium Bagnski Dapiferum Raciązien Citatum pro Mcus
Antonium Mdzewski Thesaurarius Vmnicen. et
Barbaram Bagnska Invicem Coniuges Citatos per G
Joannem Szczepkowski Inscriptum Plenipotentem
et quoniam Gnosi Cantius Mauritius et Melchior
Osiecy praesentes in Tmo Disparent et se Condemnare
permittunt Promde super Eps Citatis Disparentes
in Lucro Solutionis Provisionum Tmo Specificatis
permittit Condemnatio quae D A et R cum Com
parentes vero Causa praesens Suspenditur ad Tmum
ex Remissione aut ad Citatione Incidentes Tl.

Publicatum

Inter Mgcum Josephum Chełmicki Thesaurarium Terre Dobri
nen ad Meyski, et Stad Cassande per suum Mandatum
Chełmicki filium Juniorem Plenipotentem, et Mum
Michaelem Kucherski Venatorem Terre Lanckor
Citat et ad per Suum Adamum Mikorewski
Juniorem Plenipotentem, Perillustrem admodum
Andream Franciscum Rosciszewski Prepositum Rosci
szewen ad Litat pte per Suum Franciscum Rosci
szewski Mackrzynski Controversijs Partium Candido
Lectori ante omnia Perillustrem Andream Rosciszewski
Prepositum Rosciszewen Comparat Librum Metricar
Ecclesiae Rosciszewen in quo Continet Testimonium Or
tus et Baptismi Josephi Joannis Respectu
cuius actio inter partes in Judicio sub verbis ibi in
stanter et Juramentum Comportarit, Proinde Litis factore
in premissis Sententiae Judicij sui ad inventa Partibus
Innegaliter mittere agentibus Causam Juramenti
Prestiti Jubet in Prosecutione Resolvendo Remissionem
ab Officio Curiae Plenae suum ad Judicium Litis tum
ad Litigantes Partium ad Judicium suum Edicti, Suspensa
Statutione L: Joannis, per Mum Chełmicki Extensa
reponant Partis Ingressitiones, Coram Eod Officio Curiae
Plenae eductas, in Causa Eductas instantanee et Juramentum
reposuerunt Proinde Judicium ad Lectionem Earundem
Ingressitionem accessit, Quibus Lectis et Diligenter Discussis
Quoniam Eadem Ingressitiones, et Venerabilem Josephum
Mathaei filium in villa Raszelany Prezelle natum et
cum Juramento Hedwigis Uxor Urbanczykowna Famulae
Urbanczyk Alter vero vocati Ubzdata Oppidani
Sieprien Oguriany protune Solesinen filia nupsisse
et post Contractum cum Eas Matrimonium in oppido
Sieprz Domos Parentes sui aliquo tempore Interstitio
Commansisse et Ligueres propinasse, Deinde ex oppido
Sieprz, ad Cum Eas uxore ad Bona Plemiany
in Chełmicki hereditate se Transtulisse et Ibidem
in Bonis Plemiany Circa subditum Eorum Bonorum
in una Domo Annos quinque Commansisse, Venerabilem
Joannem de quo actio versatur Ibidem in Bonis
et in arte Sartorea et Musices Edoctum

Plemi

Plemany cum prefata Vxore procreasse tum post dein
genitum Commancionis Circa Subditum ex officina
ferraria Domum sibi in hirce Benis Plemany compa-
rasse, et mEad usq ejus fata sui nescij quo tempore
Interstitio Commansisse Venerabilem Joannem filium
in educationem artis Sartoriae ad Bona Lembowo
Sartorem aulicalem Mpci Natzer Hunte vita
sua tradidisse, Post functq Ejusdem ex Josepha Sartoris
predictam Vxorem ejus ex officina sua Domo
per mantum Comparata ad primitivum Jngressum
Subditi heruneo Benorum Plemany se ex translatum
Ibidem Circa huncce Subditum usq ad mortem Com-
mansisse Redemptio vero per Spectum Chelmicki a Meo
Natzer Benis Plemany prefatum Joannem m. Sar-
toria certe apud Sartorem Mpci Natzer educatum
per Meum Chelmicki ad Latus sui recepisse, Post
hac Eumq Venerabilem Joannem a predicto Meo
Chelmicki ad praecincitum Meum Kucborski cursu
gisse Deinde Plocium cum Meo Kucborski adventum
per heredes Mpci Chelmicki degredientem Ibidem
Plocie acceptum et ad Bona Plemany adductum esse
et Jterum ex eadem Benis Plemany fugum arri-
puisse ac ad Bona Chromakowo Mpci Kucborski
in Vestitu Deterrimo advenisse Ibiq cum Subdito
fundi Bonis Chromakowo seu requisse et Licet
Meus Chelmicki ad et citato in virtute Tam Anta
cius Assignatory Inter Q Carolum Rosciszewski ortive
rum filium ab una, et ex Meum Josephum Jezewski
Depositum Placeti Executum Bm Magnum perue
ad altera in Plocko Die Decima Februarij anno
1738 Confecti in acta Cancellariae Plocensis Jn Sta pent Jm
Purificationis Gloriosissimae Virginis Mariae anno Eod
Circa roborationem per Leges partes migrosatis quo
Contractu Idem Meus Carolus Rosciszewski Sortis
in villis Rosciszewo Polik Lipnika Ostrowo Urzesnica
Kowratki Bogusiewice ac mesendina Radotnik
prefato Meo Jezewski resignavit Subditos autem
hoc Contractu expressos ex hirce Benis in Benis
illis Plemany pretunc Commanentes utq Josephum

Maciejewski

Maciejewski Ibidem existens prere sui Reservando
quam vigore Scripti seu Donationis manualis per
Ignatium Carolum Rosciszewski super predictum ob
Josephum Maciejewski in rem Mpis Josephi Chelmicki
pretune Vexillifera Terre Dobrinen sine Data
Mensis et anni cum Specificatione tamen a tergo
anni 1739 Dati actis Cring Stocen T 3tia post
Dn Relationum Dre Sexta Maji anno praesen
per Cing Meum Carolum Rosciszewski praesentaneum
Cnsiferum Novogroden approbati Extradictionem
L Joannis predictorum ob Josephi et Hedvigis
Urbanczykowna seu Ubzdulenka Conjugum filip
nunc in Bonis Chromakowo Mi Kuberski heredes
Communer cum subdita ejus nupta ac per subdi
tatum Coram actis Cring Stocen subbo post In
Junpti Valentini Presbiteri anno 1764to authen
tice Recognitum Meo Kuberski in subditum se traditi
pretendit Cumeren ob Honestos Matthiae Sartoris
et Marianna Conjugum in Melnica Baptisati Josephi
filij Eorum de anno 1698 Die Decima Sexta Monty
Ecclesia Parochialis Rosupcren exaratis in Bonis
Rzeszotary Pszczelne Communen predicti L Joannis
de quo actis Vertit Averum utrum sint Mi Caroli
Rosciszewski jurisdationis sui subditi et utrum
Bona Rzeszotary Pszczelne in quibus Idem ob mea
Actio Sartor cum sua Conte et Josepho filio pro
ercato Commenserat ad hereditatem ejusq Mpis
Rosciszewski Spectarent, Idem Magister Chelmicki non probat in suprace
pressa vere Melnica baptisati Josephi predictas
ob Matthias Sartor pro famato nominatus Expri
mitur, Inquisitionibus custim sue in judicio Locus
Idem ob Matthias Sartor cum sua Conte ad Bona
Rzeszotary advenisse recognitione nonnullos testium
ex auditu Indigitatur Evolvica judicium Defiuens
ad presens Suspensa Probatione subditatus ob Lat
Honesti Matthiae et ejus Contis L Joannis nunc
pretensi cui signidem Decretum, Officij Crnd Locum
Tenentis Relatum Hieronymus Magnus Manu
anno 1768 Inter Partes modernus Rei m Causa
protalium tentum modo super Probationem Procedendi

Lubom

Laboriori Joannis cujus nam sit filius Inquisitionem
Partibus modernis educendae injunxit, vigore Cujus
Eadem Inquisitio ad praesens Lecta educta est, Qua Pro-
prietas Subditatus avi ejusdem Joannis non probatur
non praejudicando itaque cuipiam Partium in Suffi-
cientiorem probationem Subditatus ob Honesti Ma-
thiae et Lentis ejus L. Joannis de quo actio vertitur
avorum in villa Rzeszotary Brzezine Commanente
necessariam esse Subalternam Inquisitionem in se-
quenti Judicio suo Cadentia educendam per
Partes utrasque Censet Dl. pro quo Tmo Reponendam
Inquisitionum Mus Chełmicki Mcum Carolum
Rosciszewski Ensiferum Novogr. Jurisdatorem suum
adcitare tenebitur Inquisitiones per Judicium suum
Lectae Sigillo Judicij sui obsigillatae Partibus
extraduntur, Quo vero spectat adcitationem ex parte
M. Chełmicki cum Illustrem admodum Rndum Fran-
ciscum Rosciszewski Praepositum Ecclesiae Rosciszewien.
pro Comportatione Libri metricae Baptisatorum
edito, Quoniam Idem Illustris Rndus Rosciszewski
Librum hunc in quo Continetur Metrica Sequenti modo
Inscripta villa Rzeszotary Brzezyle, ~~anno~~ hacce die ut supra
~~Die ut supra~~ scilicet ut apparet, ex Superioribus
annotationibus Metricarum anno 1698 Die Decima
Sexta Martij Ego Laurentius Pietrzykowski Vicarius
Ecclesiae Rosciszewien. Baptisavi filium nomine Josephum
Famati Mathiae Sartoris et Mariannae Legitimorum
Conjugum Levantes e Sacro fonte Famatus Sta-
nislaus Kusnirek cum Inscia Anna Turnowska
Comportavit Eademque Metrica in Libro Comportato
Existens prore Mfcu Chełmicki Consone cum sui
existentia in Libro Jam autem pro parte M. Kueber-
ski quo ad Diem tantum prout exaratur Die vigesima
Prima Januarij Dissone ad annum vero 1698 et ad
Caetera Ejusdem metricae Puncta Itidem Consone per
unum Sacerdotem scilicet admodum Rndum
Kamińsk. antecedaneum Praepositum Rosciszewien.
Errore quodam Ejusdem admodum Rndi Kamiński

extradita esse apparet. Proinde Judicium hunc Erro
rem nulli piam Partium nocentem declarando Liberum
Perillustrem Rndum Rosciszewski Praesentaneum Prae
positum Ecclesiae Rosciszewiensis ad citatum a Causa praesens
pronuntiat, Librumq Comportatum rehabendum ad
Ecclesiam Eandem Conset, prout Receptum est, Decreti
praesens vigore.

Inter Mcum Cantium Joannem Bratoszewski Cameranum Trrum Gostinensem
et quoniam Mcus Bartholomaeus Stumiecki Vexillifer
Bracławiensis Dominus ac Relicta et Successores et Infidelis
Josef Izaak Mercatoris Zoraviensis citatus praesens in Trmo
Disparent et se Condemnare permittunt Proinde super Ejus
in Lucro Ultimariae fortis finalis faciendae Executionis
ratione melioratione Sententiae Judicij Sui injunctae
Inquisitionis Solutionis Marcarum Decreto adjudicatae Con
traventionis eidem Decreto ac Decernendae poenalitatis per
mittit Condemnatio quae D A et R

Publicatum

Inter Gnosum Ignatium Nadrowski actorem pts et Mm Stanislaum
Rokelnicki Castellanum Rypinensem et Catharinam Kosinska
primi et Gnosi Stanislaj Osiecki Ad praesens voti Secundi
Invicem Conjuges Victricum et Matrem Gnosum Ignatium
Osiecki Privignum et filium citatum per S Josephum
Czachowski Judicium Decidendo Citationem Partis actoris
pro poenis ratione Circumscriptionis ac Eliminatione Ex
Actis Praesentationis Equi, cum rebus per Gnosum Stanislaum Osiecki
Coram actis Crone Plocensi factae, Suum ad judicium citatum
edictum Quoniam Pars citata in objectis Eadem Praesen
tatione expressis persistit, Proinde Judicium necessariam
esse Inquisitionem per utramque Partem tam in Proba
tionem objectorum quam emundationem in sequentibus Judicijs
Suis educendae Conset Tl. et ad affectationem Partis
Citatae

Inter Gnosum Mathaeum Dunin Mieczynski actorem pro Gnosum
Mathaeum Lisowski et quoniam M Rosalia de Kango
wskie et M Jacobi Chamski relicta Consors vidua citatus praesens
in Trmo disparet et se Condemnare permittit Proinde super
Eadem Disparentia ratione non Solutionis Summae Decem aureorum
Hungaricarum permittit Condemnatio quae D A et R

Publicatum

Inter Mcum Benedictum Jezewski Exercituum Rm Gnatem
Dominum atq Gnosum Stanislaum Lempicki Famulum
dum L. Antonium Lasinski actt et citatos per Eunc
G. Lempicki suo et aliorum actt nne pstt, et MM Con
stantium de Cieszkowskie et Mfcu Ignatij Kampen
hauzen Capitaneos Sieleccnc relictam Contem viduam
Matrem et Calasantium Kampenhauzen filium citatt
Dominos atq Gnosum Michaelem Lazowski Bonor
Skrwilno et Chraponia Economum necnon atq Laboriosum
Gabrielem Pesta de Bonis Boguszewice subditum
Citatt et actt per Eunc Gnosum Lazowski suo et
Suprascriptt citatt et actor nne pstt, Mcum Franci
scum Trzesniowski Capitaneum Wysokinenc citatt
per Eunc G. Lazowski Judicium Decidendo Citationes
Partium suum ad Judicium Edit Quoniam Causa
praesens Respectu Objectar violentiar suo in Judi-
cio Promovet quae sine Inquisitione decidi
non valet, Proinde Combinatis Partium actoralibus
et realibus necessariam esse Inquisitionem per Partem
utramq ad Contenta Terminor et Manifestationem
Partium Utrarumq in Seqvenc Judicijs suis Educenc
Censet Tl:

Inter Illustrem admodum Rndum Rochum Lechowicz
Praepositum Lutocinenc actt, per Gnosum Paulum
Zettowski Inscriptum Plenipotentem, et G. Jacobum
Klosinski Citatt pstt, et quoniam Gnosi Bernardus et
Joannes Klosinsky Citatt praesenc in Tmo Disparetit,
et se Condemnare permittunt, Proinde Super Ejusc ratione
Solutionis Summae Triginta Tyrn permittit Conde
mnatio quae D. A. et R. cum Comparen vero Causae
Bonc ad Convictionem Disparenc Suspendit Tl:

Publicatt

Inter Gnosum Martinum Lisowski actt per Gnosum Paulum
Chmielowski et quoniam Perfidus et Infidelis Jacobus
Szapsia Judaeus et Lanio Biezunenc Citat praesenc
in Tmo Disparet et se Condemnare permittit Proinde Super Eodc

Citatt

Super Eoq Citatt Disparent ratione Solutionis Summae Decro Judicij sui adjudicatae Decernendaeq ratione Contraventionis qdem Decro penalitatis permittit Condemnatio quae Decernit addit et Remittit

Publicatur

Inter Gnosos Franciscum Kozicki Camerarium Trrem Ciechanoviens et Josepham Jezewska Invicem Coniuges Actt et Citatt per V. Joannem Szczepkowski Inscriptum Plenipotentem et SS. Albertum Szulinski Camerarium Granicialem Terrae Ciechanoviens et Mariannam Jezewska Invicem Conjuges Citatt et Actt, per Eunae V. Sulinski maritum suo et Contis suae nomine personaliter Judicium Controversijs Partium exauditis Quoniam Partes Utraeq pro Exdivisione Bonor Borkowo Ecclesiastica totiusq et Integrae Substantiae post Ob M. Bartholomaeum Jezewski Praefectum Exercituum Rmi Gnosor Kozicka et Sulinska Contum Parentem Derelictae reconventionalibus Trnis ad Judicium suum se Convenerunt, Proinde necessariam Esse Condescensionem Judicij sui aut Gnosor Camerarior Trium Placent Duor ubi tres Unius ubi Duo absentia non obstante Dum modo Unus ex magnificis Judicibus aut Camerarijs adsit, ad fundum Bonor Borkowo Ecclesiastica admovent Quod Judicium aut Officium Captato tempore praevia tamen de adventu sui tempestive faciendo avisatione mutuo Partium sumptu Conducendum et Condescensurum Comportationem quorumvis Documentor Causam Pdone Enucleantium per Partes mediante Comprobatione Juratoria, subsequenter Demandabit Exdivisionem Eorunde Bonor Borkowo Ecclesiastica totiusq et Integrae Substantiae mobilis et Immobilis totiusq Suppellectilis Domesticae fatis Suprascrn Ob M Bartholomaei Jezewski Exercituum Rmi Praefecti Actt et Citatt Contum Parentis Derelictae, Observata Exdivisionum omni Solennitate, Lege Descripta ~~peraq~~ aequaliter

inter

inter Partes peragit, et quamq Partem circa exdiviso-
rum suum Conservabit, onera Liquidabit, et
Eadem Onera Cuiq Classi proportionate appli-
cabit, Dubia quaevis Resolvet Causamq praesentem
pro Exigentia Legis Justitiae ac Tmor Partium
nihil Intactum et Irresolutum Relinquendo finaliter
decidet Dijudicabit ac moderabit Quorum vel Cuiq
Judicij aut Officij Decisioni Partes parere et Judicatum
pati Debebunt ac tenebunt Idq Sub poena Banitio-
nis illo in Tmo Condescensionis Super Parte Contra-
venienti Publicanda Licita poena Septem Marcarum
Polonicalium parti per Partem Compensanda Judicio suo
totiq Irrinstanti per utramq Partem in instanti praeti
Juris Solvenda Pro quo Condescensionis Tmo Partes
quos Voluerint negotiumq Causae praesens poposcent
adeitent adeitandi Sub simili Rigore Comparent,
et Judicatum paciant Decri praesens vigore.

Inter Mcum Thomam Rosciszewski Pocillatorem Raciązien
Actorem per Gnosum Adamum Miłodrowski Inscriptum
Plenipotentem et Mfcos Jacobum Capitaneum Predecen
Andream et Felicem Capitaneiq Covalien Kretkowskie
Citatum per Gnosum Mathiam Mazowiecki et quoniam
Mfci Ignatius Regens Cron Lanciciens et Josephus
Succamerarius Sacrae Rae Mattis Byszewscy praesen
in Tmo Disparent et se Condemnare permittunt Proinde
Causa praesens cum Comparentibus Ad Convictionem
Disparens Suspendit Super vero Disparen in Lucro
ulteriori Sortis finalis faciendae Executionis et hoc
ratione extraditionis Subditorum Tmo Comprehen
sorum approbato antiori Processu permittit Conde
mnatio quae D. A. et R.

Publicatum

Inter G. Simonem Kokoszczyński Dominum et Honestum
Valentinum Kopyciak de Bonis Gozdy Consuariarium
actum et quidem Dominum per G. Paulum Zołtowski
Jan quoq Honestum Kopyciak personaliter et Gnosum

albertum

albertum Rosciszewski Citat. et Indicente prtr. Coram Judicio praesens
Comparens et secum Judiciater Controvertens quarum
Partium Controversijs in Judicium suum inductis exau
ditis et quidem ~~[illegible]~~ Parte ceterea extraditionem
Vaccae per Gnosum Rosciszewski Laboriso Kopyciak
Interceptae Concludens Jamvero Gnoso Rosciszewski
Citat. in recompensam Vaccae suae pro ~~[illegible]~~ Conservatione vernuli
~~[illegible]~~ Datae et non restitutae acceptam porse allegante
tum quoq. Eod. Laboriso Kopyciak in Judicio suo perso
naliter sese sistente Eandem Vaccam cum alijs Jumen
tis per Gnosum Rosciszewski in Conservationem Vernulem sibi
Datum casu quodam transfixam esse Carnem vero ex
Eadem vacca ~~[illegible]~~ uti per Gnosum Rosciszewski suscipere
recusatam in terram suffocasse allegante et
nihil quidpiam ex praemissa Carne prore sui Convertisse
affirmans et ad Juramentum Eo intuitu sese trahente
Proinde Judicium Decernit Quatenus Jd. Laboriosus
Kopyciak evadat in Eam Juramenti rotham prout
transfixionis suprascriptae Vaccae Gnosi Rosciszewski Causa
non extitit nec quidpiam Carnis ex Eadem Vacca partici
pavit Imo hanc Carnem Terrae suffocavit idq. in
instanti et addit Mntis Judicialis ad pronunciandum
Juramenti rotham et quoniam praestitit Deo et Sanctae
Jesu Christi Passione in praemissis adjuvante Proinde Eod.
L. Kopyciak ab impetione quavis Eiusd. Gnosi Rosciszewski
per Indictionem formata Libero pronunciato
Decernit Judicium Quatenus Idem Gnosus Rosciszewski
Citat. suprascriptam Vaccam cum vitulo eidem L. Kopyciak
Interceptam Durantibus Judicijs suis sub poena
Cautionis in Determinio Judicior. suor. Circa
manifestationem Coram actis Judicij circa
manifestationem in Casu Contraventionis Favorem
Publicanda extradat, Jamquoq. Idem L. Kopy
ciak pro Cuti ex Eadem Vacca Gnoso Rosciszewski
Citat. quotam septem florenorum Polonicalium ~~ex moder~~
per Judicium suum moderatum atq. Florenorum
Duos Polonicalium pro Sale ad Lacticinia porse acceptos

et porse

et perse ut agnoscit non expensatos eydem Gnoso Rosci-
szewski in instanti exolvat et quoniam Eandem quo-
tam pro Cuti Septem florenorum pro Sale Duos florenorum Polonicalium
memorato Gnoso Rosciszewski citato Judicialiter exol-
vit, Proinde Jd L. Kopyciak, hoc in Punito, Liber pronunciat Per-
petuumque Partibus Imponit Silentium Decreti praesentis
rigore.

Inter Gnosum Clementem Balinski actum personaliter et Gnosum
Josephum Dębski Citatum et Judicientem pstr atque G. Alexan-
drum Dębski, citatum per Gnosum Paulum Chmielewski Judicium
Decidendo, Decidendo Citationem Partis Actoreae Conc.
Partem Citatam Suum ad Judicium edictum Quoniam Cau-
sa praesens, respectu Praetensionum extenuatae Possessione Sortis Bonorum
Przeradz magna in Judicio suo promovet quae sine
Condescensione Decidi negavit Proinde Judicium
necessariam esse Condescensionem Gnosum Adami
Miłodrowski et Michaelis Miłobędzki Camerarior
Terrarum Plocen. unius absentia non obstante in
fundor. Bonor. Przeradz magna Sortemque Gnosi
Josephi Dębski Citatum Ibidem sit captatum tempore conducendorum ad
invenit Quod officium Camerariale Terrae Plocen.
mutuo Partium sumptu Conducendum et Con-
descensurum ante omnia Comportationem Contractus
tenutarij ac Inventarij Status praemissae Sortis
Inter Partes Conscripti Demandabit Statum prae-
recensitae Sortis revidebit, et eundem Statum moder-
num cum antiquo Confrontabit, de Desolatione
seu Reparatione Sortis praemissae Auctis vel Deper-
ditis Incominationibus Cunctisque et Singulis Prae-
tensionibus ac Injurijs Inquiret Investigabit Inqui-
sitiones expediet Juramenta ac Calculum si De-
bebunt aquo Interesse exsequet, Solutionem
Summae si quae Cui et aquo Debebit Sententiabit
bonificationem omnimodam Parti Injuriatae ad
invenit, finaliterque Partes in omnibus et Singulis
Praetensionibus nihil intactum et Irresolutum relin-
quendo pro Exigentia Legis Justitiae ac Terminor.

Partes

Partis auto, Vendet Dijudicabit et moderabit Judi
cium Ihen Josephi Dembski resolvet Quorum vo
cijus Decisum Partes parere et judicatum suum
debebunt ac tenebunt, idq sub pena bannitionis
illo in Imo Condescensionis, Super Parte Captiva coniene
publicanda Luita pena Septem Marcar Polonicalo
Parti per Partem, tibi abinvicem adjudicanda Judicio suo totius
in mutanti gradi Juris Solvendi Progve Condemnationis
sentiinis Imo Partes quos vehementi negotium
Causa presens respexerit, adeitent adeitandi
Comparecant, et Judicatum patiantur Sub simili
pena Quibus extendendo Decti presens vigores
Inter Ihesum Antonium Kozlowski actorem pte et Stephanum Barthu
lomeum Humiecki Vexilliferum Praetorien citatum per Ihesum
Joannem Szczeskowski Ihesum Stanislaum Ligowski
Burgrabium Cron Bobrovnicen citatum per Ihesum
Mathiam Mazowiecki adobjectas a data condemnationes
primam exparte Ihesu Antonij Thome et Lucae Borow
skich Arca Manifestationem in Castro Lucen Feria
Tertia in Crastino Festi natalis Sancti Joannis Baptis
tae Anno Dni Millesimo Septingentesimo Septuagesimo
Octavo die vigesima Quinta Mensis Junij anno 1778 Lo
super meo Bartholomaeo Humiecki Vexillifero Praetorien
ratione Summae Mille Tyn una cum Provisione ac Lucis
pena nec non Sublationem Condemnationem Binarium
pro qualibet pena Duplices Quatuordecim Marcar Polo
nicalis alteram in Judicio praesen Feria quinta in Sancti
Francisci Confessoris die Octava Mensis Octobris anno
Dni hui in Scripto exparte Ihen Antonij Kozlowski
in Loco absq Decernendi amplius in post Beneficij
ulterius dicendi Ingressionis ratione Statutionis et
extradictionis Molestinatae alterius Contendo Imo
Mymali Comprehensae super Bona Mea Humiecki
Obtentae et Publicatae teneri cum M Humiecki
dovere de loco Standi Censeb et gravamen Comparens
M Humiecki Vexilliferi Praetorien ab Inscripta com
pentione recedit et Causa Principalem suam condemnare
permittit Petendo super Bona M Humiecki Dispareve
Citatio in loco Capitationis Processus in Judicijs offici
Cron Bobrovnicen in Causa respectu Monasterium Dicto
Szczepkowskich Molestinatorum evocatorie Subsequti
in Loco ultimario fertis finalis faciendo Ete

cetenus

cutionis Decernit Condemnatio et pro peragenda executione
remittit ad Mcum Loci Capitaneum. Cum Comparente
vero Gnoso Ligowski Burgrabio Crone Bobrovniceng
Causa praesens ad Trnum ex Remissione aut ad cita
tione Incidens Suspendit

Publicatum

Inter Gnosum Antonium Kozłowski actt pntr, et Gnosum Antonium
Rzeszotarski Citatt pntr, Quoniam Causa respectu Circumscripti
honoris in Judicio suo promovet Promde foro Causae
huic Legitimo adinvento in Causa praesenti Partibus
procedere Mandat, in Procedendo Controversys Partium
excuditis Siquidem Gnosus Kozłowski actt, Gnosum Rzeszo
tarski pro Comportatione Originalis Monitorij ex Con
sistorio Plocens Sub Data Die Decima nona mensis Martij
anno Currens ex instantia Ejusdem Gnosi Rzeszotarskij Cone
se Actorem emanati sibiq per Copiam in Judicio suo
repositam notificati in quo Circumscriptionem honoris
sui existere Infert, Instantanee praestanda Convenit
Promde Judicium teneri, Eundem Gnosum Rzeszotarski
Comportare mencionatum Originale monitorium
Instantanee, Censet, et quoniam Idem Gnosus Rzeszotarski
Citatt praemissum monitorium Originale Circa Defenso
rem Causae Suae in Judicio Consistoriali pendentis
prorsus Relictum firmiter allegat ac illud monitorium
Originale pro Sequenti Cadentia Judicior Suor Com
portare Offert Promde Judicium necessariam esse
Comportationem praemisserti Originalis Monitorij
per Gnosum Rzeszotarski Citatum pro Sequenti Cadentia
Judicior Suor Sub Succubitione in Causa praesenti
arbitrat. Tc.

Inter G. Simonem Kokoszczynski actt negotij et Cassandae per G. Paulum Zołło
wski et Gnosum Joannem Smolinski Citatt negotij
et actt Cassandae pntr, Judicium Dividendo Citationes
Partium suum ad Judicium edit, Controversys Partium
excuditis Quoniam Gnosus Simon Kokoszczynski Primi
pulis actor Solutionem Summae Duventor Quadra
ginta Stor Polonicatt per Gnosum Joannem Smolinski
ab Eyris Gnosi Kokoszczynski pro Nundinis ad Palatinatum Posnaniense
pulsis ~~[illegible]~~ in anno 1773tio emunctae
efflagitat. Jamvero Gnosus Joannis Smolinski

y alias Ordynans
reposita Dispositione, M Antony Miłobędzki po=
tune Confederationis Płocens Regimentary Die Decima
Tertia mensis Julij anno 1771mo Data et manu
ejus Subscripta ac sigillo gentilitio ~~Subsignata~~ Communita
in ferendo supraexemptam Summam vigore ejusd
Dispositionis Mścii Miłobędzki exactam adcitationem
ejusq Mścii Miłobędzki Concludit, cumvero Dispositione
Mścii Miłobędzki nemmse retentarum Contributionum
non autem Thelonerum ejdem Gnoso Smolinski
exactio praemissa est, antaq Finis annum 1773
Confederatio determinata est Proinde minus nece=
sariam adcitationem Mścii Miłobędzki ~~Judicando~~
per Gnosum Smolinski pretensam Judicando Decer=
nit Judicium Quoddam Idem Gnosq Smolinski
citatt prolatam Summam Ducentos Quadraginta
Florenos Polonicales per Eundem Gnosum Smolinski pro
accepta pignitam in et pro „Pena Secunda a pacta Festis ~~Sanctis~~ Sanctorum
„Apostolorum Praesentia Brzeźnie anno praesenti proxime ven=
tura Coram officio et actis Civil Plocen Subpena
Banitionis Circa manifestationem in Casu Contra
ventionis futurae Publicanda Gnoso Kokieszczynski
Edicti abq quibusvis Effugijs Juris, et Prohibi=
tionibus Justitia Salvat et realiter Enumeret, Lata
per Finem citatt Gnosum Smolinski pena trium Mar
carum Polonicalium parti in Jno et subnexae Suprascripto
Judicii sui Lotus in mutanti Solita Juris praxi
Solvend. ~~Pari autem Gnosus Idem Citatus in Subsidium~~
~~Citationem Judicialem Contra Gnosum Smolinski~~
~~Judicium Citationis Judicialis~~ Quo vero Citatus Praecepium
ex parte Gnosi Simonis Kokieszczynski super Gnoso
Smolinski hac in Causa in Judicijs suis
Obtentum Quoniam Idem Gnosq Smolinski nullam
nullam notitiam ~~de parte~~ Citationibus habere
se Infert et Eo intuitu ad Juramentum se trahit
Proinde Evadat Juratene prout nullam notitiam
depositis Citationibq ex parte ejusd Gnosi Kokie
szczynski habuit Jdq in mutanti et eadem Multo
Judicialis de protunc Prandam Juramenti Noticia
in Bonis Sulkowo Banany ubi nulla pessessionis
Jdm Smolinski ~~Labore~~ allegat, positis,

praestitit rothacaeq qua attenta evasione praemis-
sum Processum nempe binas Condemnationes Primam
Feria Tertia post Fm S. Francisci Confessoris proxima
scilicet Die Octava mensis Octobris anno 1746
alteram F 3tia post Fm Conversionis Sancti Pauli
proxima scilicet Die vigesima Octava Mensis
Januarij anno Currente et ex parte Gnosi Simonis Koko-
szczynski Super Eodem Gnoso Smolinski hac in Causa
Obtentas sine poenis Cassat Decr praesenti vigore
et utraq in Judicijs suis hic in Siepre.

Inter G. Simonem Kokoszczynski Dominum et Laboriosam
Hedvigim Gizinska L. Mathei De Benis Rogiennicski
subditi Contem actis per Gnosum Paulum Zollowski et Gnosum
Albertum Leski Citatum et Conq M. Bartholomaeum Humie-
cki Vexilliferum Braclaviensem actis per Gnosum Franciscum
de Strusinskie Episcopum Gnosi Alberti Leski in Lecto aegri-
tudinis Decumbentis Contem in assa G. Valentini
Kowalewski et Gveniam Mcus Bartholomaeus Humiecki
adcitatus praesens in Fmo Disparet et se condemnare permittit
Proinde super Eodem Disparens ratione evictionis ab Im-
pedimento Gnosi Kokoszczynski Exre extraditionis rer
variar L. Hedvigis L. Mathei Contis per Eundem M.
Humiecki Disparens acceptis permittit Condemnatio
quae D. A. et R. Cum Comparens vero Causa praesens
ad Convictionem Disparens suspendit etc.

Publicatum

Inter GG Bernardum Valentinum Hiacinthum Bartho-
lomaeum Ludovicum Franciscum Virginem Innuptam Fratres
interse germanos et Amittales Chorzewskie Joannem Petrum
Ursulam et G. Joannis Rzepolarski fratres et Sororem
Interse germanos Kęsickie. ~~Stanislaus~~ actis per Eosq
GG Kęsickie Suo et Suprascriptor actis nne personaliter
Gnosum Stanislaum Kotlewski actis pntr, Gnosum
Petrum Melchiorem Mariannam G. Jacobi Gorwałowski
Contem Hedvigim et Agnetem Virgines Innuptas fratres
et Sorores interse germanos ~~actis~~ Malanowskie actis

per Gnosum Joannem Szczepkowski Inscriptum Plempo
tentem et Gnosos Alexandrum et Rochum Lisowskie
Citatos per Gnosum Bartholomaeum Gutowski Inscriptum
Plempotentem. Quoniam Causa Inveterata suum ad
Judicium promovet. Proinde Judicium necessariam esse
Communicationem Documentorum per Partesq utrasq
praevio Conscribendo Summario ac mediante Jura
toria Comprobatione ac praescriptum Legis in Sequen
Judicijs suis Subsequenda Tl.

Inter GG Petrum Melchiorem et agnetem Virginem
Innuptam Malanowskie actos per Gnosum Petrum Mala
nowski suo fratris ac Sororis suorum nne prtr et G Mari
annam Malanowska G Jacobi Giewartowski Contem
ac Eunq maritum actos per Eunq maritum suo et Con
sortis suae nne prtr, Gnosum Stanislaum Kotlewski
Citatos et Judicene prtr, Sufficienq Compantione adm
venta partibus experiri mandat in experimento
Controverijs Partium Decidendo Citationes Partis actoris exauditis, Suspensa Resolutione
Causae praesenq necessariam esse Condescensionem GG
Adami Mielodrowski et Michaelis Mielobedzki Cameranor
Trium Plocenq ad fundum Bonor Petrykozy Swirko
cicho ac Chorzewo Conducendorum adinvenit Quod Officium
Camerariale unius absentia non obstante Mutuo
Partium Sumptu Captato tempore praevia de adventu
sui tempestiva avisatione Conducendum et Condescen
surum Comportationem quorumvis Documentorum
Causam praesenq evincentium mediante Comprobatione
Juratoria Subsequendam Demandabit, Quibus Compor
tatis Cognitis et resolutis Massam Substantiae, ob Gnosos
Vincentij Kotlewski et Ceciliae Swirkocka Coniugum
Modernor actos avorum Derelictae Constituet Statum
quoq Substantiae revidebit Inquisitiones Juratorias
si Opus fuerit expediet Juramenta excipiet, Onera
Liquidabit Solutionem Summar actam Jure naturae
per Caput Matris suae Concernenq quam ex Jure
quaesito a Gnosa Hedvigi Kotlewska Virgine adulta
provenienq ex Constituta mundae Substantiae
massa prorecitor Injungit, Rigores annectit ~~Rigores~~
Terminos praefigit, Dubia quaevis resolvet bonifica
ac Successivo modo pro ob G Franciscum Kotlewski actorem
Stenliter vita Junctum si quae apparuerint Devolutar tionem

Conscientionem omnimodam cuj et a quo provenerit
praestandam admoneat Causam praesens pro Exigentia
Legis Justitiae ac Tmor Partis actae finaliter nihil in
tactum et irresolutum relinquendo decidet Dijudicabit
ac moderabit. Quorum vel Cujus Judicij Decisioni
Partes parere et Judicatum pati Debebunt ac tenebunt
idq sub rigore poenae banitionis illo in Tmo Conde
scensionis super parte Contravenien ~~publicanda~~ extendendo.
Licita poena Septem Marcar Polonicar parti per
Partem sibi abinvicem Compensanda Judicio suo
totius in instanti per utramq Partem praxi Juris
Solvenda Pro quo Condescensionis Tmo Partes ~~Parere~~
quos voluerint negotiumq Causae praesens poposcent
adcitent ad citandi Sub simili Rigore Compareant
et Judicatum paciant Decri praesens vigore. Indi
ctionem Tmor Kotlewski Citat resolvet,
Inter SS Jacobum Cichonski et annam Brattyszewska In
vicem Coniuges act et Citat per Tmosum Paulum Zollowski
et Tmosum Josephum Brudnicki Citat et act pris, Judi
cium Controversijs Partium exauditis Decidendo Citationes
Partium suum ad Judicium reciproce sibi editas necessa
riam esse Condescensionem Judicij sui aut Tmosorum
Camerariorum Trnum Plocens Duor ubi tres unius
ubi duo absentia non obstante ad fundum Bonorum
Brattyszewo Conducendor admonet Quod Judicium
aut Unus meus Judex seu Camerarius Trns Plocen
Captato tempore praevia de Adventu sui tempestive
facienda avisatione mutuo Partium sumptu Condu
cendum et Condescensurum seu Conducendus et Condescen
surus Comportationem Documentor quorumvis Causam
praesens evincentium praevia Juratoria Comprobatione
per Partes praestandam Demandabit, Solutionem
Summar quae et quantae ex Documentis apparuerint
Cui et a quo provenerint Injungit De Desolatione
seu Reparatione Bonor actis vel Deperditis Insemi
nationibus tum Inventarijs rebus mobilibus totaq

Supellectili

totaq Supellectili Domestica fatis et Parentum Gnosae
Cichonska Contis actis Derelictis ac cunctis Injurijs et
Damnis Inquiret Investigabit Inquisitiones expediet
Juramenta ~~excipiet~~, et Calculum si Debebunt ex
cipiet Satisfactionem Omnimodam Cui et a quo
provenerit, Sententiabit, rigores annectet Dubia
quaeris resolvet, finaliterq Causam praesens pro Exi
gentia Legis Justitiae ac Tmor Partium Utrarumq
nihil intactum et Irresolutum relinquendo Decidet
dijudicabit ac moderabit Quorum vel Cujus Judicij
seu officij Decisioni Partes Parere et Judicatum pati
Debebunt ac tenebunt Idq Sub poena Canitionis
illo in Tmo Condescensionis Super Parte Contravenien
Publicanae Luita poena Septem Marcar Polonicalis
Parti per Partem sibi ab invicem Compensanda Judi
cio Suo Totiq in instanti per Utramq Partem
in instanti praxi Juris Solvenda pro quo Conde
scensionis Tmo Partes quos voluerint negotiumq
poposcerint, adcitent ad citandi Sub simili rigore
Compareant et Judicatum paciant Decem praesens
rigore

Inter G Franciscum Uminski actis pr Gnosos antonium Parentem Ma
riannam filiam Girzynskie citatis per Eunae G: Girzynski
suo et filiae suae nomine pr, et Gnosos Cyprianum Patruum
et Paulum filiastrum Krasinskie per Eunae Gnosum Krasinski
Patruum suo et filiastri sui nomine pr, Judicium Decidendo
Citationem Partis actoreae contra Partem Citatam suum
ad judicium editam Decidendo Controversijs Partium exau
ditis Licet quidem Gnosus Franciscus Uminski actis pro So
lutione Summae Decem aureor Hungaricalis actis Crond Plocen
F Quinta post Festa Solennia Sacri Pentecosten proxima
Scilicet Die Tertia mensis Junij anno 1773tio per Eunae
G Antonium Gierzynski Citatum ac et G: Mariannam
de Bedorskie Invicem Coniuges eydem Gnoso Francisco Uminski
actori Simplici Debito expendendae Provisione Inscriptae
tam Eunae Gnosum Antonium Gierzynski quam Successores

ejusdem

Videatur simili Paragrafo III

Plemiany cum praetacta Uxore procreasse tumq post
gingennium Commansionis Circa Subditum ex officina
ferraria Domum sibi in hisce Bonis Plemiany Compa
rasse, et in Eadem usq ad fata sui nescit quo temporis
Interstitio Commansisse honestum Joannem filium
in educationem Artis Sartoriae ad Bona Zembowo
Sartorem aulicalem Mci Natęcz stante vita
sui tradidisse post fataq Ejusdem et Josephi Sartoris
praedictam Uxorem Ejus ex officina sui domo per
mantum Comparata ad primitivum Inquilinatum
subditi horumce Bonor Plemiany se se translatam
Ibid Circa hunce subditum usq ad Mortem
Commansisse, Redemptis vero per Mcum Chelmicki
à Mco Natęcz Bonis Plemiany praefatum Joannem
in Sartoria arte apud Sartorem in Natęcz educatum
per Mcum Chelmicki ad Latus sui recepisse Posthac
Eundem Honestum Joannem a praedicto Mcum Chel-
micki ad praerecensitum Mcum Kueborski aufugisse
Deinde Plociam cum Mco Kueborski adventum per
homines Mci Chelmicki deprehensum Ibid Plociae
acceptum et ad Bona Plemiany adductum esse
et Iterum ex eisdem Bonis Plemiany fugum arri
puisse, ac ad Bona Chromakowo Mcu Kueborski
in vestitu Determino advenisse Ibidemq Cum Sub-
dita fundi Bonorum Chromakowa se se nupsisse

---

ejusdem et Gnosae Mariannae de Będorskie Gierzynska
Suum ad Judicium Convenit, Cum vero Superius de Actu exa
rata Inscriptio Debitorea Sub potestate Ejusdem Gnon Anto-
ny Gierzynski, Intercessit Obloquenteq Decreto Judicij sui hic
in Sepre Feria Tertia post Fm Sancti Francisci Confessoris
proxima Sulicet Die Octava Mensis Octobris Anno
Elapso 1776. Inter GG Cyprianum Patruum et Paulum
filiastrum Krasinskie ac alios a bona et praefatum
Gnosum Antonium Gierzynski parte ab altera prolata
Idem Gnosq Antonius Gierzynski praefatae et Gnosae
Mariannae Będorska Laesivus ac Injuriosq deducit
esse maritus, Proinde, Judicium Successoribus praefatae et Gnosae
Mariannae de Będorskie Gierzynska a praetensa Solutione

memoratae

memorate Summe Duem aureos Hungaricales Lebens
pronunciatis Decernit Quatenus Idem Ineses ante
nius Herzynski Citati pretactam Summam Duem
aureos Hungaricales una cum Premiene Habere pro
venere ab ultima quetatione relenta inet pro Crastino
Festi Nativitatis Sancti Joannis Baptiste anno Currente
proxime fluidem Coram officio et actis Cond Loco ene
sub pena Bannitionis circa manifestationem in Causa
Contravenientis in Judicem Jaiunis publicanis Ineses
Ummstie actis Absq; gebusuis Juris Dispargis et Justitiae
protillationibus Solvat et realiter Enumerat Quita
per Citat pte Ineum Herzynski pena Trium Marcarum
Polonicalium Castri m Imo et Sub ingore Segnationis Judicii
suo Totus m mutanti prasi Juris Solvendi Decreti
presens Ingore. Et per dimyre à Certum Computando
Inter Ineses Franciscum et Barbaram antonium Resalium
Urynem Inroplam Chlebouskie Jasperum et Hedrygm
de Chlebouskie Juncem Conjugas Jasinskie actis per Ineum
Jasperum Jasinskie suo et alios actis nomine partis
et 99 Franciscum et Michaelem Wycichowskei Citatis
per J Franciscum Wycichowskie suo et Fratris Sui nomine
personaliter Judicium Dicendo Citationem Partis actis
Cone Partem Citatam Suum ad Judicium suum editum
Termium Causa respectu Dilationis Sortis m Bonis Przerad
pawa alt ac alios pretendentium Terminis Partis Actoris
Comprehensas ad m Judicio suo premuyet que sine Cap
desuenene Decidi non Valet, Premisso, Recipiendum ipse
Condescendendum Ineses Adamo Mildrowski ac Michaelis
Milobędzki Camerariorum Terrae Lucen Unius
absentia non Obstante Ceptatis Semper premisse Decidendis
Jus tempestive faciendis Citationibus ad Fundum Bonor
Przerad pawa Condividendum Admonet Quod Officium
Camerariale Terrae Lucen mutuis Partium Sumptibus
Condividendum et Condescendendum Amportationem Juxta
Jury Statum Sortis Supra expressum Bonis Przerad pawa alt
pte ad Ineses Manantibus Praefecta de Ener Chmielowska
Chlebouski Actor Dicto Mandato declarato mediante
Juratoria Comprobatione per Partis prestanda Demandabit
Statum quo Sortis revidebit de Decretatione profatis
pte Bulinska de Ener Ithuine Wycichowskie Contendentibus
Actis

Sortis

Sortis
prefatis ob Suos Matthie Wyszatkowski Citatis ano
Objectatum per eundem Dependentibus Jmmunitatibus Dis-
persone Subditorum necnon de Jnventarijs rebus mobi
libus Lotaij Supellectili domestica post Fata ob Jnde
Marcianne Balinska aute avie Decretis Debitis de
gibus eis Jnjungs Damnis Jngnet, Jnvestigabit Jngui-
sitiones expediet, Juramenta exequet Bonificationem
et Satisfactionem ennumeram Partj Jnjuriate adjudicet
Causamq presentj pro Exigentia Legis Justicie ac Jnq
Partis Acte nichil Jntactum et Jresolutum relinquendo
Jmaliter Decidet Dijudicabit ac moderabit Cujus Officij
Deinde Partes parere et Judicatum prout debebunt ac
tenebunt, Jdq sub pena Banizenis illo in Jnd lop
desecretionis Super Parte Contravenien publicande
Lucta pena Septem Marcar Polonicalis partj per
Partem abinvicem sibi Compensanda Judexq hic
Totis in mstanti prasi Juris Solemne Breves
Condescretionis Jnd Partes quas Voluerint negotium
prosequi audiant audiendi sub simili rigore Com
parendi et Judicatum faciendi Decreti presentes vigore
Jnclitum Paulum Lottowski Vicecastellanum Brestens
Acte prte, et Jnclitum Stanislaum Lottowski Citatis prte
Jardem ob Spem Jmunde Concordie scribunt Partes
ad Sequens Tc.
Inter SS. Franciscum et Albertum Fratres mterse germanos
Gorzechowskie Acte prte Jnclitum Titum Sulkowski Citatis
per S Joannem Medrowski et Jnclitum Nic Lucas Gorze-
chowski Citatis prte Judicium Citationem Partes acte Cau
Partem Citato edicto Decernde Licet quia Pars acte respecta
necis actj per ob Jnclitum Valentinum Sulkowski Jncli
Titi Sulkowski Citatis Parentem in Persona ob Jnclite
Hedvigis de Sulkowskie Consortis sue acte amittis
patratie agit et Pars in Causa in Probationem Ejusq
meis eduenes Sententiam Concedi sibi Concludit
cum vero Leges Am, videlicet Constitutio anni 1576.
in Criminalibus Causis mtra annum et Sex Septi
manas Jam vero Constitutio anni 1588 Jntra tres
annos agere Dispenit, post Decursum vero Jnum
annj non Criminaliter verum Civiliter agere per
mittit Leges quoq Citata circa Easdem Leges sese stando

Francee

huiusce Causam non modo Civilem esse Concludit verum
in justicem ac vexatoriam remirabilemq; Consendam
Inferr, Deinde Judicium huc in Causa attentis supra
scriptis Constitutionibus in Causis Criminalibg praesen-
ptionem prejudicantibus non nisi pyrotechnicum huc
in Causa per utrasq; Partes in scriptis Judicijs suis
deducendam Censet Dl.

Inter Illustrem admodum Andream Stanislaum Kostka Mir-
um ssti Canonicum Regularem Sacratissimi Sepulchri
Dni Jerosolimitani Fratri Domum Praepositum Zorznense ad
per Suum Paulum Zottowski et M Adamum Champski
Vicc Palatinum Ploscen Actad per M Sigismundum
Czarnowski et eiusdem M Mi. Rosalia de Kangowskie
et M Jacobi Champski Subjudicis Terris Ploscen
Ploscen relicta Consors viduus Mater alij Joannes Champski
filij Actad praesens in Jure Disputent et se Condemnare
permittunt Deinde super Epis in duos ultimos
Partes finalis fauendae Executionis ratione solutio-
nis summae cum Expensis provenien Rebabitum
rerum Objpignerat permittit Condemnatio qua Dr Actor
Cum Compensum vivi Causa, Juncta ad Jmum et Remissum
aut ad citationem Jnedens Suspendit

Publicatum

Inter M M Constantinum de Ciesz Kowskie ob Mpes Typaty
Kamperhauzen Capitaneq Selecten relictam Consortem
viduum Matrem et Calasantium Kamperhauzer filium
Actas per Suum Paulum Zottowski et Illustrem Andream
Rakun Lechowicz Praepositum Lutocinen Praepositum
Actad per Suum Adamum Suldrzewski Suum
Mariannam de Gajewskie ob Joannis Gajewski
relict Contem viduum Actad per Bartholomeum
Skalmierski Controversys Partium Inductis et auditis
Judicium decidendo Citationem Partis actae Contra
partem Actad suum ac Judicium suum Editum
generum Pars actae pro Expeditione arberum Pinatear
nover ac si in Berris, Dictricte Gnesn. Pap Supremi
M Kampenhauzenowa Capitanea Selecen subjectis
ejusdem Illum Andrew Lechowicz Convent Immero
Gnesn Gajewskie non in Berris M Kampenhauzenowa
verum in Berris ejusdem Suum Starempinska proprijs
Actis Suum Michaelem Lazewski Sb Thesaurum Cancellum.

Causa

excusas esse Infert, Proinde # Eo Intuitu necessariam
esse Inquisitionem tam per Meos Kampenhauzeny qm
G: Starorypinska in Sequenti Judicijs suis educendam
Censet FC # ad affectationem ejusdem G: Starorypin-
ska
Gnosus Lukowski et annam Zołtowska Invicem Conjuges act
per Mantum suo et Contis suae nomine personaliter et SS
Stanislaum Joannem Juliannam Gnosi Zembrzuski
Centem Barbaram ac Hedvigim Virgines Innuptas
Zołtowskie Citatt et Indicens per Gnosum Paulum Zołto
wskij Judicium Decidendo ad Citationem Partis act Conc
partem Citatt suum ad Judicium edit Siquidem antenor
Condescensio per Decra Judicij sui ad fundum Bonor
Romatowo assignata Suum non est Sortita effectum Prom-
de in Ordine executionis antenor Decretor Judicij sui
necessariam esse Condescensionem Judicij sui aut SS
Camerariorum Trium Plocen ad fundum Bonorum
Romatowo Sortemq ~~[illegible]~~ ad Gnosum Stanislaum Zołtowskie Derelict
Captato tempore tamen
" Anno praesenti # Conducendorum ad invenit Quod Judicium
aut Officium Duorum ubi tres Unius ubi Duo ab
sentia non obstante Mutuo Partium Sumptu Conducen-
dum et Condescensurum Comportationem quorumvis Docu
mentorum Causam praesen evincentium per Partes prae
standam praevia Comprobatione Juratoria Demandavit
quibus Comportatis Massam Substantiae Paternae
Constituet, Onera Liquidabit, Dotem Competentem
de Bonis Paternis et Maternis per partem act praeten
sam assignabit, et ejusdem Dotis Solutionem Determina
bit, restitutionem et Extraditionem, aut bonificationem
rerum mobilium in qua eamq forma et Specie Existen
fatis ad Gnosae Evae Bromirska ad Suprasen ~~[illegible]~~ Gnosi
Stanislaj Zołtowski Contis act Gnosae Lukowska matris
derelict per quem Interent ~~[illegible]~~ et Si Juste Debebunt
Subsequenti Sententiabit. Cunctasq Causae praesen
Circumstantias pro Justo et Aequo Decidet finaliterq
Partes Dissudicabit, Dubia quaevis ac Indictionem
Partis Citatae resolvet, antenora Decra in toto Exequet
praevia de adventu sui tempestive facienda avisatione

Quorum vel Cujus Judicij aut Officij Decisum Partes Eadem Parere et Judicatum pati sub pœna Banitionis illo in Tmo Condescensionis super Parte Contravenienti publicanda Debebunt ac tenebunt Licita pœna Septem Marcar Polonicalis parti per Partem sibi ab invicem Compensanda Judicio suo totus in instanti Praxi Juris solvenda. Pro quo Condescensionis Tmo Partes Hæredes Bonor Rematowo ac in de Leskie primi et Gnon Stanislay Zollowski Secundi expost voti et Mfcu Kosinski Dapifer Plocen relictam Contem viduam ac alios quos negotium poposcerit adcitent ad citandi sub Sigilli rigore Comparcant et Judicatum paciant Deri præsen vigore.

Inter Illustrem admodum Reverendum Josephum Rosciszewski Præpositum Ecclesiæ Parochialis Sieprzensis actorem per Mfcum Sigismundum Czarnomski Venatoridum Rypinensem et quoniam Rekeli et Successores et Perfidi ac Infidelis Berck Salamonczyk Seu Grayna præsenti in Termino Disparent et se Condemnare permittunt Proinde super ejsdem Disparentibus in Lucro ulterioris sortis finalis ac in dilatæ Executionis faciendæ ratione Solutionis Summæ Ducentorum viginti Tynę per Eunę et Infidelem Berck Salamonczyk ab actore ad Scriptum manuale mutuo Contractæ una cum Provisionibus ab Eadem Summa provenientibus Condemnatio permittit et Properaginda Executione ad Magnificum Loci Capitaneum Remittitur

Publicatum

Continuatio Actus in Sieprc in Terris Comę Zerę Plocenę Vigore Legis in Diem hodiernam Incidenę Fra 3tia pt Dcam Rogationum pxa Scilicet Die 13 Menę Maij Ao Dni 1777mo

Inter Gsum Franciscum Suliński Burgrabium Castrenę Plocenę Actt per M. Paulum Zołtowski Inscriptum Plentem: Et quoniam Gsi Paulus Parens, Franciscus Filius Sniechowscy Citti presenti in Termino Disparent, et se condemnare permittunt, proinde super Ejsdem in Lucro Comportationis et extraditionis Documentor ad Substantiam olim Gsi Lucae Suliński Pertinentium contraventionisq Decreto permittitur Condemnatio quae D A et Remittit.

Publicatum.

Inter Gsum Paulum Rogiński Actorem et Citt pnter: et Perfidum ac Infidelem Abraham Leyzerowicz Citt et Actorem pnter: Judm Adcitationes Partium Utramq et quidem ex Parte Gsi Rogieński pro Solutione Quotae Trium Aureorum hungaricalium ex Re emptae Equae praetensae et poenis Ratione lesionis super Infideli Abram irrogandis, iamvero ex Parte ejusdem Infidelis Abram pro poenis ratione indebitae Vexae sibi abinvicem editas decidendo, Controversijs inductis exauditis, Teneri Partes utrasq Reponere Inquisitiones Suo coram Judicio ex Vi Decreti concessae Dilationis Inquisitionis in Anteriori Judiciorum Suorum cadentia eductas idque in instanti Judicium censet, Reposuerunt, ad quas repositarum Judicium Condescendit, Quibus lectis et discussis ac Intimatis quoniam ex Eisdem Inquisitionibus Patet Nobilem Rogiński Actorem Equam Cecam apud Infidelem Abraham Citt emisse Circaq emptionem acsi non toto visu carentem sibi Repetasse, sed post emptionem ejus et acceptionem a Judaeo in Una Septimana Eia Judaeo hancce Equam reduxisse Circaq Reductionem ejus, iterum cum Eoae Judaeo Intuitu ejusdem Equae Combinasse Quotam Condictatam Trium Florenę Polonę ex Perceptis per Judaeum pro Equa Pecunijs ab Eoae Judaeo Sibi Datam percepisse, Equam vero Reductam denuo secum accepisse, deinde post aliquod Tempus p eunae Gsum Rogiński praedictam Equam iterum Judaeo Reduxisse, quam Secundarie reductam per Judaeum non suscepisse, verum Eanae post Abscedenę Nlem Rogieński expulisse sicq hancce Equam nescitur ubinam conversam esse, patetq ex eisdem Inquisitionibus per huncce Judaeum Abraham Cittum Nobilem Rogieński Actt tam Circa secundariam reductionem Equae in Bonis

Zorawino

Zorawina Lesisse diffamasse, quam in alijs locis et in hac Oppido
Diepre hunce Nlem Rogiński per Eundem Judaeum infestas
verbis ignominiosis Honorem: Nobilitarem Prostituisse, quocirca
Judicium attentis premissis deductionibus quo ad pretensam ex
tam Trium Aureor hungaricalium pro Equa ex Libero Arb
Gsi Rogiński apud Judaeum ex Condictamine Binis vici
bus cum Eoe Judaeo compactato empta eariae a predicto Ju
daeo Citto nonposse pretendere Judicium sententiat, Damnoq
Nlis Rogieński cedendam applicat, quo spectat laesionem
et prostitutionem honoris Nlis Rogieński Actoris per In
fidelem Abraham Cittum Commissam, Nonposse Eunae
Judaeum Cittum Penas evadere Judicium arbitratur decer
nendo quatenus Jae Infidelis Judaeus Abraham Leyzero
wicz Cittus eluendo hunc suum Temerarium progressum
tam in Visu pena Personalis quam Crumenalis Solvat,
Penam quadruplicem Quatuordecem Marcarum polonicalium
Gnoso Rogieński Actt procratino Festi Natti Sancti Jo
annis Baptae in Anno Psenae ventura Coram Officio et
Actis Castrensibus Plocensibus sub pena Banitionis
in Casu Contraventionis Circa Manifestationem fa
cienae Publicanda, tumquoque in Sublationem Conde
mnationis, ex Parte eiusdem Gsi Rogieński Actoris super Eoe
Citto in Anteriori Judicior suor Cadentia hac in causa Ob
tenta Penam Simplicem Quatuordecem Marcarum Po
lonicalium Jae Citatus Parti Actoreae, pro Termino et
Sub Rigore quo supra, Judicio vero suo premissarum
Marcarum tam pro Penalitate, quam in Sublationem
Condemnationis adjudicatarum per medium in instan
ti sub solito Rigore ex Regestro Penalium extendendo
exolvat, Decreti presentis vigore.

Inter Mcos Josephum et Robertum Kamponhauseny Succamerariae
Parnaviens Actt pnter: Mcam Constantiam de Cieszkowskie Actt
Mfici Ignatij Kamponhauzen Capitanej Sieleensis Relictam
Contem Viduam Citatam et Actricem per Gsum Paulum
Zołtowski Inscriptum Plenipotentem: Mcum Calasanti
um Kamponhauzen Capitaneidam Sieleensem Citt et Actt

per Gsum

per Ssum Dismam Cieklinski Burgrabium Crēz Bobrovnicensem Terre Dobrinen. Mōs Franciscum Trzebiszowski et Otoliam de Kamponhauzeny Juriscos Angos Capitaneos Wysokinenses Citatos et actoreat p. maritum suo et uxoris suæ nomine pter. Necnon Jacum Michaelem Lazowski Citt. pter. Judicium licet quidem Celsissimi Principes Antonius Swiatopełk Czetwertyński et Thadæa de Kamponhauzeny Conjugi Citatione Mōr Josephi et Roberti Kamponhauzenow misimul cum Mōs Capitaneo Sieleensi, tum Capitaneis Wysokinensibus Jno Lazowski ac alijs ad Causam presentem conVenti Compantionem non miserunt, cumvero Eosdem Celsissimos Principes Mōs Josephus et Robertus Kamponhauzeny Mātone sua ad Promovendam Causam presentem rituitus expulsionis de Bonō Chraponia cum attinentijs contra Mficum Capitaneum Sieleens et Mōs Capitaneos Wysokinenses ac alios Coram Actis Crēz Plebanę Terræ bte post Dominicam Jubilate Die 23ta Aprilis Anno presenti facta non inicul pant nec Implicant, Judicialiterque ea Termino sui eosdem emittunt, prinde Sufficienti Compatitione ad inventa Partibus experiri mandat: In experimento quoniam Mōi Josephus et Robertus Kamponhauzenowie actoratum suum in Causa Privilegiata objecte expulsionis de Possessione Traditionis Bononum Chraponia promovent, Mōi quoque Capitaneus Sieleensis tum Capitanei Wysokinenses ac Calasantius et Otolia Kamponhauzeny ad fruidentiam ejusq. actoratus se promoti cum suo actoratu pro Cassatione exdivisionis ac Officiosæ Traditionis reuirunt, quocirca huiusce actoratum cum actoratu Causa Privilegiata Combinare nequeuntes Ad Propriam Inscriptionem Judicium remittit, ad actoratum vero Mōi Josephi et Roberti Kamponhauzenow causam prosequi Jubet, Movenunt Relictu et Successores olim Mōi Ignatij Kamponhauzen Capitanei Sieleens ac Mficus Capitaneus Wysokinensis Citati ad Judicia Tribunatūs Regni Petricovien non admissa Protestatur Judicium Cum Parte Reprotestatur. Etquoniam Comparens Mōi Calasantij Kamponhauzen Capitanei Sieleens ab Inscripta Comparitione recedit, et Eundem Principalem Condemnare permittit, prinde super Eodem Mōo Calasantio Kamponhauzen Bonor Chraponia et Dębowa Kąsuła Traditionis Actē subjecta per Citatum Violenter ademptas, decornendarumque pro expulsione Peranum, Bonificationis q.

quarumvis

Jmf

quarumvis pretensionum et injuriarum permittitur Bam
tio Perpetua quae D. A. et Remittit Cum Comparentibus vero
Causa presens supenditur Termino Conservato.

Publicatum

Inter Illustrem Mcum Maximilianum Brunonem Comi
tem in Moykowy Sierakowski Succamerarium Pa
latinatus Ploc. Dominum et Gm Franciscum Trem
bienski Aulicum, ~~Dni~~ Actores et Citatos per Eunc. Gm Trembien
ski suo et Suprascn Illustris mci Succamerarij
Ploc. Dni Suj nne pltr. Et Illrem Rndum
Stanislaum Praepositum Ecclesiae S. Spiritus in
Sieprc Sittae Decanum Sieprscq Patruum et Gm
Antonium Filiastram Malanowskie Dnos tum
LL. Andream Ovillatorem et Bartholomaeum de Bonis
Grodkowo Subditos Citatos et Acto per Eunc. Gm
Antonium Malanowski Suo et Eorq Cit. nne
pltr Gm Casimirum Strusinski Cit. p Gm
Trembienski Quo ad actoratum P. Rndi et Gnosi
Malanowskich Teneri Eosq Docere Ptem Cit. simul
et actoream de Termino et Contentis Citationis
Suae. Et Quoniam non Docet proinde Illris mcus Suc-
camerarius Ploc. tum GG. Strusinski et Trembienski
a Termino Eor. P. Rndi et G. Malanowskich Liberi
ad presens pronunciant ad Actoratum vero Illustris
mci Succamerarij et Ejus coactorum conq P. Rdum et Gm
~~Antonium~~ Malanowskie promotum Ptibus Causam
prosequi Jubet. In Prosecutione Controversijs Ptium
Exauditis Citationem Illustris mci Succamerarij
et Ejus Coactor. Suum ad Judm Edicto Deciden
do Quoniam Causa presens respectu laesi honoris
~~[illegible]~~ ac Gravium objector. ~~[illegible]~~
~~[illegible]~~ promovetur. Proinde in ordine probationis
Eorq necessariam Esse ~~[illegible]~~ Inquisitionem
per Ptes tam in probationem qm in Emundatio

nem

Emundationem ad Contenta Manifestationis et Termini Partis actt pro sequenti Judicijs Suis Educendam Censet Termino Conservato.

Inter. Illustrem admodum Reverendum Rochum Lechowicz Praepositum Lutocinen. actt per Gm Paulum Zołtowski Inscrum Plentem Et Gsam Mariannam de Gaiewskie Starzypieńska Relictam Contem Viduam Citt per Gm Bartholomaeum Małdwieski Inscriptt Plenipotentem Judm Citationem Ptis actt cong partem Citt Edictt Decidendo Controversijs Inducti Exauditt necessariam Esse hac in Causa Communicationem Documentorum per Partes utrasq ad Praescriptum Legis praevio Juramento praestandam pro sequenti Judicium Suum Cadentia Censet DC.

Inter. Gnosos Nicolaum Franciscum Lucam Rosaliam Gsi Michaelis Kamieński, Hedvigim Primi olim Gnosi Gruszkowski, secundi adpresens voti G. Baltasari Podczaski Contes, Franciscam Virginem innuptam Fratres et Sorores inter se Germanos Kleniewskie, tum Salomeam Zboińska, Primi olim Gsi Josephi Borzęcki, adpresens Voti Ldi Gsi Josephi Leśniewicz Contem seu utrosq Conges, ~~[illegible]~~ Actt per Gsum Franciscum Kleniewski Suo et suprascriptorum actorum nne et Inscriptum Plentem pnter: Gnosos Margaretham de Kucharskie olim Gsi Antonij Petrykowski Relictam Contem Viduam, Joannem Gołecki, necnon Successores olim Gsae Gertrudis de Kucharskie Franciscum Kendzierzyński Cittum et actt ~~[illegible]~~ per G. Paulum Zołtowski Inscriptum Plenipotentem: Gnosos Joannem Burgrabium Castren. Plocen. anteactum, Albertum Camerarium Granitialem Ciechanovien. Modernum Bonor Szumanie Obligatorios Possessores Citt pnter: Generosos Albertum Dłużniewski, et Salomeam, Martianum Karwowski et Agnethem, Josephum Szumański et Mariannam Invicem Conjuges Rościszewskie Cittos per eosdem Gnosos Karwowski et Szumański Suis et

Contum

Contum Suarum ac Gnosorum Dłużniewskich nominibus pnter: ad extremum Mcum Josephum Jezewski Minoris Clave Exercituum Regni Vice Colonellum Citt et Actt per Gsum Paulum Zołtowski Inscriptum Plentem: Et quoniam Gsi Joannes Zboinski et Domicella de Zboinskie Mci Antonij Słogocki Consors si in vivis extant, presenti in Termino disparent, et se condemnare permittunt, proinde super eisq Cittis disparent In lucro abjudicationis à Successione post olim Gsum Josephum Karski ~~Praeten~~ devoluta permittitur Condemnatio quae Decernit, Additur et Remittitur. Cum Comparentibus vero Causa presens ad Convictionem Disparentium Suspenditur. Il.

Publicatum.

Inter Gnosos Jacobum Gregorium Thomam Hedvigim Virginem Innuptam Myszyńskie Actores per eosq Gnosos Jacobum et Gregorium Myszyńskie, Suis, ac Fratris ac Sororis suoi nominibus pnter: et G. Felicem Miszewski Citt pnter: Judicium Sufficienti Comparitione adinventa Partibus experiri mandat, In experimento Ordinata Citatione adinventa Partibus ~~experi~~ Causam prosequi Jubet. In Prosecutione Citationem Partis Actoreae cong Partem Citatam editam decidendo, necessarian esse hac in Causa Communicationem Documentorum, per Partes ad prescriptum Legis subsequendam, prosequenti Judiciorum Suorum Cadentia, conset Honservato.

Inter Gnosos Martinum et Melchiorem Camerarium Trem Dobrinec Chlebowskie Actores et Citt: per G. Paulum Zołtowski Inscriptum Plenipotentem: Et Illustrem Mcum Josephum Comitem in Podosie Junosza Podoski Palatinum Plocensem Ordinum Aquilae Albae et Sancti Stanislai Aquitem Citt et Actorem: per G. Franciscum Machczyński Inscriptum Plentem: Tum Mcos Thomam Mączyński Subdapiferum Seradiensem, et Barbaram Kudzborska Invicem Conjuges Adiutatos et Cong JMcum Podoski Palatinum Plocensem Actt per eumq M. Maritum suo et contis suae nomine pnter: Judicium ~~Ante~~ Omnia Teneri Illustrem Mcum Palatinum Plocens Satisfacere Decro anteriori

Judicij

Judicij sui munita aditatione Successorum olim Mści
Antonij Kuborski Bonos Rozwezino cum attinentijs antearti
Hardis, et quoniam Relatio extradita Citationis ex Parte ejus
Illustris Mci Palatini Plocen, cons Mos Thomam Mazyński
Pinarnam Szatkowiensem et Barbaram de Kuborskie Praefati
olim Mci Antonij Kuborski Filiam, etiuniam sororem
miricem Conjuges pro
Judicijo praesentia edita coram actis Terrestribus Dobrinen in Ky
pin Sabbatho post Dominicam Letare Quadlem Die 15to Mar-
tij Ao praesenti, Recognita p Duitor, aditatij Mci Mazynisay Pin
arna Szatkowienses Conjuges Comparitionem Inscribsionis, pro
nide Satisfactione hoc mi Puncto admenta Partibus Causam
prosequi Jubet, in Prosecutione tam Terminos per Anterius De
cretum Judicij sui conservatos, quam aditationes editas dei
dendo controversijs Partium inductis exauditis, ad affectationem
Meorum Mazynskich Conjugum Dilationem Communicationis Do
cumentorum per Partes ad Praescriptum Legis praestanda prose
quenti Judicio num suorum Cadentia hic mi Sepre celebranda Judm
Edidit et consessit Termino Conservato.

Inter Gsum Antonium Noskowski Actt et Citt pnter: et MM. Rosali
am de Kanigowskie, olim Mci Jacobi Chamski Subjudicis Ter
Plocensis Relictam Conten Viduam Matrem et Joannem, ac Ada
mum Vice Palatinum Plocensem Filios Chamskie Citos et Actt
per Gsum Valentinum Strzeszewski: Tandem ob Recessum Gii Mos
Kowski Actt Principalis à sua Pretensione uti mi levi Negotio
promota intuita Cujus p Meos Chamskie, et Indebita vexa lon
veniter libere utrag Partes à Jnis scribi abmiricem editis, prun
ciantur, Manifestationes hoc mi Puncto subsecuta Cessant, et Gii
Inter Gios Joannem Et Florianum Lukowskie Actt et Citt: per Gsum Jo
annem Lukowski Suo et Fratris sui nie pnter: Et Gnosos
Thomam Malanowski et Josephum Bonowska Primi olim Gii
Josephi Lukowski secundi ad presens voti miricem Conjges Paren
tes, atq Gm Florianum Lukowski Privignum et Filium minoren
nem Citos et actores per Eunos Gm Thomam Malanowskisuo
et Suprascriptorum Citt et Actt nie pnter: atq Gnos Stanislaum Lu
kowski et Agnetham Bonowska Conjuges Citt et Actt p Martum
suo et Contis sua nomine pnter: Tum Gnosos Albertum Igle
nicki et Franciscam Lukowska Citos et Actt Parentes Albertum
Laurentium et Gregorium Filios Iglenickii Citos p G Albertum

Iglenicki

Jmj

Zglenicki suo et alior nnc pnter: necnon Gsos Helenam Gsi Mathiae Sulkowski, Franciscam Gsi Francisci Kurowski Contes Citt per Eunae: Judicium Controversijs Partium exauditis Citationes eaninae Partium Quadrinas contra se abinvicem editas decidendo, Combinatis eisae Actoratibus Partium connexe secum promotis; quoniam causa praesens tam Respectu conscriptionis Regestri Rerum mobilium, morte olim Gsi Josephi Lukowski derelictar, quam obiectae Expulsionis ex Possessione Sortis Bonor Zoltowa Zuki, ac pretensionum Fundi Varianum pmovetur, quae sine Condescensione decidi nequit, proinde Judicium necessariam esse eae in Causa Condescensionem Gnosorum Camerariorum Terrium Plocensium, aut unius ex Eisae inet p Feria 2da post Fm Sanctae Margarethae Virginis et Martiris scilicet p Die 14ta Mensis Julij Anno praesenti incidenti Conducendorum vel conducendi adinvenit, quod Officium Camerariale aut unus Mus Camerarius Mutuo Partium Sumptu Conducendus condescensunus de Rebus mobilibus Inventarijs, Parataq pecunia, fatis olim Gsi Josephi Lukowski Derelictis, tumq de Pretensionibus Fundi per Partes ad se Formatis, necnon de obiecta expulsione, ac violentijs Damnis et Injurijs inquiret, investigabit, Inquisitiones ad Juxta exigentiam necessitatis et Trnorum Partium expediet, Juramenta à quo debebitur excipiet, obiectam expulsionem cognoscet, resolvet, conscriptionem Rerum Mobilium Inventariorum, ac Paratae Pecuniae fatis olim Gsi Josephi Lukowski Derelictar cuj competierit, praevio Juramento demandabit, Poenas sup quo interent, si debebunt extendet, Satisfactionem omnimodam quid aci et a quo provenerit, assignabit, Partesq in omnibus et Singulis Circumstantijs, pro exientia Legis Justitiae Terminor et Documentorum finaliter nihil intactum et irresolutum relinquendo decidet, disjudicabit et moderabit, vel decident disjudicabunt, et moderabunt quorum vel cujus decisioni Partes Parere Judicatum Pati et acquiescere Sub Poena Banonis illo in Termino Condnis sup Parte contraveniente Publicanda, debebunt, et tenebunt Luita poena Septem Marcar Polonae Parti per Partem Compensanda Judicio suo totiae Innistanti sub Solito Rigore per utramq Partem Praxi Juris Solvenda, pro quo Condnis Termino Partes quos voluerint et negotium Causae poposcerit

adcitent

adiciant adcitandi sub Rigore qua supra, et Judicatum Lati
Obstringuntur. Dein Invicem Vigore.

Inter. Meum Dominicum Dziewicki Succameranum Pe Re
Actis Regnicolis Act per Gnum Paulum Zotowski
Inscriptum Plenipotentem d. Mei Joannem Dzie Ty-
mpolski Nodarium Suppo Talmano Pe Re mtis et
Hedvigim Dzierżanowska Jmicem Conjuges Citatos et
Jnstes per Maritum suo et Consortis sue nomine
pltm. Judicium Exandus partium Controversijs Citatoneu
Plis Act eng ptem Citt Edict Decendo Necessariam esse
hac in Causa Jnquisitionem tam in probationem qm
in Emendationem per Partes utrasque ad Contenta
Utrim et Macrim ptis Act Juene prosequen
Judicem Sacr Cadentia Consed D.C. ad assedatio
nem Partes Act obiecta Termini et Manifestationis
seu Jnquisitione probare offerentes Dnum et Gm
Stanislaum Leszczyc Cenomanum.

Inter Gnosum Antonium Zotowski Act pnter: Etquoniam Mus
Bartholomeus Albuecki Vexillifer Bracla[v]ien Citatus presen
ti Termino dsparet, et se Condemnare permittit prout
super eod mi Lucro ultimaria fortis finalis faciende
Executionis, ratione mi debite vsde, ac litis expensarum
causationis, duerne[n]di aj Canalitatis permittit condemna
tio qua D.A. et Remittit. Publicatum.

Inter Gnosos Franciscum Opechowski et Annam Karska Jnvicem Con
juges Act per Maritum suo et Contis sue nomine pnter: et
Mum Martinum Zorawski Subdapifenum Plocen Citt per
G. Valentinum Strzeszewski Etquoniam Illustris Admodum
Andr Adamus Zboinski Prepositus Kozubrodien presen
ti Termino dsparet et se Condemnare permittit prout
de Super eod mi Lucro ultionis fortis faciende Exe
actionis, Ratione solutionis summa cum Jnvisione
permittit Condemnatio qua D.A. et Remittit. cum Com
parente vero Causa presens ad Conclictionem dsparen
suspenditur. Publicatum.

Inter Meas Catharinam Mli Martini Wdy Truszkowski Subju
dicis Terris Wiznen, et Agnetem Mli Josephi Korzeniowski
Pincenida Novogroden Contes actrices per Mum Josephum

Korzeniowski

Kozierowski Suo et Contis suae ac aliorum vigore Plenipo
tentiae nne pnter: Et Mcos Josephum Kamieński et Febroni
am de Kucborskie Primi ott Mci Bartholomaei Jezewski Se
cundi ad presens voti invicem Conjuges Cittos pnter: Tum
Mariannam Jezewska Gsi Alberti Szuliński Camerarij Gra
nicialis Ciechanovien Contem Cittam per eunae Gsum Szu
liński maritum suo et Contis suae nomine pnter: Necnon G.
Josepham Jezewska Gsi Francisci Kozicki Camerarij Terris
Ciechanovien Contem, et ipsi pro maritum Cittam per Joannem Szczepkowski:
Teneri Comparentes a Parte Citata sufficientius inscribere Com
paritionem: et quoniam Comparentes a Mcis Kamieńskie et
Kozickie Conjugibus loco Sufficientioris inscribendae Compa
ritionis Dilationem Majoris ab eisdem Suis Principalibus
ex quo Causas in Judicijs Trribus Ciechanovien in Ciecha
now agitatis majoris importantiae attentant, reponunt
causaq presens ad subsequendam Satisfactionem Decro
Anteriori Judicij sui injunctae Communicationis Docu
mentorum personalem Partium comparitionem indiget
proinde ad affectationem Eorunae Comparentium Datur
Dilatio majoris, Mcis Kamińskim et Kozickim Congibus
Citt ex quo Causas in eisdem Judicijs Trribus Ciechan attentant,
quam literatorijs Documentis prosequenti Judiciorum
suorum Cadentia probare tenebunt. J.C.

Inter. Mcam Annam Lęska Ultimi Nuptus Olim M. Antonij Ko
siński Dapiferi Plocen Relictam Contem Viduam Actt per
Gsum Joannem Szczepkowski; Et Infidelessem et Leyzer Judaeos
Sieprcen Citt p G. Bartholomaeum Łukowski: Judicium exau
ditis Partium Controversijs Citationem Partis Actoreae con
Partem Citt edictt decidendo necessariam esse Personalem Com
paritionem Partium utrarumq prosequenti Judiciorum suorum
Cadentia hic in Sepre Celebranae Termino Conservato

Inter Gnosum Joannem Kęsicki Actt per G. Bartholomaeum Gutowski
et Mcam Rosaliam de Kanigowskie Relictam olim M. Jacobi
Chamski Subjudiciae Trris Plocen Viduam Matrem; Joan
nem et Adamum Filios Chamskie Citt per G. Valentinum
Strzeszewski: Judicium exauditis Partium Controversijs Citatio-

nem

-nem Partis Actoreæ conę Partem Citt editam decidendo
Quoniam Pars actorea pro Solutione Summarum Binarum
Primæ Ducentorum Tynę Alterius Sexcentor itiæ Tynę ad Scri
pta Manualia Bina Primum quia in Rzeszotary Pszczele
Die 20ma Maij, Alterum in Schabaiewo Die Decima Quinta
7bris Utraq in Anno 1769no per G. Rosaliam Chamska
in Rem actoris data mutuo contractar Partem Cittam Conve
nit, proinde Judicium inhærendo eisæ Scriptis Manualibus
statuit quatenus Pars Eaæ Citata prætactas Summas Binas
Primam Ducentorum, Alteram Sexcentorum Tynę quem libet
Tynphonę Triginta Sex Grossis numerando cum Provisionib,
ab eisæ Summis provenienę per quinque à Centum quot an
nis Computandis, ab ultima Quietatione retentis in et p Cra
stino Festi Nattis Sancti Joannis Baptistæ in Anno præsenę
Incidenti Coram Officio et actis Castrenę Plocenę sub Pœna
Banitionis Circa Manifestationem faciencę in Casu Contra
ventionis publicanda, ad manus et quietationem Gsi Joan
nis Kęsicki Actt solvant, et realiter enumerent, Luita Pœna Tri
um Marcar Polonę parti Actoreæ cum Summis sub rigore
quo supra Judicio suo totiæ ministanti sub solito rigore per
Eandem Partem Citatam Solvenda Decri Præsenę Vigore.

Inter Mm Fabianum Rościszewski Ensiferiæ Novogrodenę Actt pnter
Mcos Joannem Duczymieński Suppæ Salinariæ Plocenę No
tarium, et Hædvigim de Dzierżanowskie invicem Conges Citt
et Indicenę per Gsum Adamum Miłodrowski: Judicium
exauditis Partium controversijs Citationem Partis actoreæ
contra Partem Citt editam decidendo, necessariam esse hac in
Causa Inquisitionem Per Partes utrasq in probationem et emun
dationem ad Contenta Termini et Maonis Partis actoreæ pro
Sequenti Judicior suor Cadentia educendam censet TC.

Inter Gnosos Franciscam Szwarczyńska olim Gsi Nicolai Sobolewski
Relictam Contem Viduam Matrem, Gasparum Sobolewski Fili
um Actores per eanę Matrem suo et Filij sui nne pnter: Gnosos
Theressiam de Wrzoski olim Gsi Valentini Kęsicki Relictam
Contem Viduam Matrem in lecto egritudinis decumbentem Citt
per Gsum Joannem Kęsicki; atq Gsos Joannem Leonem et Ada
mum minorennem filios Kęsickie Cittos per Gsum Joannem Kęsicki

Fratrem

Fratrem natu majorem suo et Fratrum suorum minorennis nomine pnter: Tum Gsum Ignatium Wrzosek Citt per Gsum Laurentium Sokolnicki: Judicium Exauditis Partium Controversijs Citationem Partis actoreæ conc Partem Cittam edit Decidendo Necessariam esse hac in Causa Inquisitionem ad Contenta Mãonum et Trni Partis actoreæ tam in Probationem quam in emundationem per Partes pro sequenti Judicionem suor Cadentia educendam Censet. Tc:

Inter Gnosos Nicolaum Franciscum Albertum, tum Juliannam Virginem innuptam Fratres et Sororem inter se Germanos Gorzechowskie Actt per eunæ Gsum Franciscum Gorzechowski suo et Fratrum ac Sororis suæ nne pnter: et Gsum Titum Sulkowski Citt per G. Paulum Zołtowski: Et quoniam Gsus Thomas Sulkowski Citt presens in Trno disparet, et Secondemnare permittit, proinde super eoæ disparens ratione solutionis Summæ una Cum Provisione provenien permititur condemnatio quæ decernit Act Remittit Cum Comparens vero Causa presens ad Convictionem disparens Suspendit.

Publicatum.

Inter Gnosos Joannem Patruum Albertum, Joannem, Thomam et Catharinam Minorennes Filiastros et Filiastram Barcikowskie Tum Gnosos Franciscum Korycki et Constantiam Czarzasta invicem Conjuges Actt per M. Paulum Zołtowski Inscriptum Plenipotentem: Et quoniam Gsus Mathias Kotarski Cittus presenti in Termino disparet et se condemnare permittit. proinde super eoæ in lucro Ultimariæ fortis finalis ac indilatæ faciendæ Executionis ratione nonsolutionis Summæ cum Provisione ad alterum tantum accretæ permittit Condemnatio, quæ D A et Remittit Decro Condli in Fundo Br Dobrenice adjudicatæ contraventionisq eiæ Decro ac decernendæ Pœnalitatis.

Publicatum.

Inter Gnosos Catharinam Gsi Josephi Bietkowski, Apoloniam Relictam Viduam olim Gsi Ignatij Sniegocki Contes Dramińskie ac eunæmet Gsum Bietkowski Suprascriptæ Gsæ Catharinæ Dramieńska Maritum Actt per M. Paulum Zołtowski Inscriptum Plenipotentem: et Mcam Mariannam de Jezewskie olim

Mfici

Mfici Jacobi Zorawski Pincernæ Palatinatus Plocen. Con
sortem Relictam Viduam Citt et Indicen. pnter: Prlem et Reve-
rendissimum Michaelem Zorawski Canonicum Cathedralem
Plocen. Citt et Indicen. pnter: Judicium Exauditis Partium Con
troversijs Citationem Partis actoreæ cum Partem Citatam editam
decidendo, licet quia Pars actorea solutionem summæ Duor
Millium Florenorum polonicatt olim Gnoso Mathiæ Dramiński
Actricum Parenti per Mcum Adamum in Jezewo Jezewski
Notarium Terrem Plocen. actis Judicij sui in Raciąż in
Terminis Communibus Feria 2da in Crastino Festi Sæ Hæ
dvigis Viduæ Electæ Dei Anno 1741mo super Bonis Grąm
biec Simplici debito Inscriptæ, Decrisq Binis Castren. Plocen.
Primo Feria 2da pt Dm Lætare Quadlem Altero Feria 2da post
Fm Visitationis Gloriosissimæ Virginis Mæ, utrisq Anno
1744to Inter eunæ ott Gsum Mathiam Dramiński abunas
et M. Jezewski Notarium Terrem. Plocen. Citt Parte ab
altera cum Provisionibus retentis adjudicatæ. in qua
quia Summa et Provisionibus Sors super eisæ Bonis Grąmbiec Officiosa
Traditione Feria 2da post Fm SS. Trium Regum Anno 1746to
Subsecuta, Actis Castren. Plocensibus Feria 2da pt Dm Oculi
Quadlem Anno Eoæ Oblatuata pro re Episcopi ott Gsi Dramiński
Tradita intercessit, a Parte Citata ex re Possessionis Bonor Grąm
biec episcopi ott M. Jezewski Notarij Terris Plocen. Hæreditt sibi
Iniungendam concludit, Cum vero Mfica de Jezewskie Zorawska
pro eoæ Jure totali Traditorio cum olim Gnoso Mathia Dra
miński pro Summa Mille Tynphon. sese Combinasse et
Eandem Summam Mille Tynp. prædicto olim Gnoso Mathiæ Dramiń-
ski exolvisse, iam vero hunc ce ott Gsum Dramiński accepta
hacce Summa Mille Tynphon. à Mca Zorawska Cessionem
sup totale Jus suum Traditorium in Rem episcopi Mcæ Zorawska
authentice recognoscere verbaliter spopondisse Judicialiter alle-
gat, et eo nomine Decretum in Judicio Castren. Plocen. Feria
2da post Dm Lætare Quadlem Aô 1756tô inter se et modernos
Actores hac in Causa prolatum reponit, quo Decreto eidem Mcæ
Mariannæ de Jezewskie Zorawska moderna Cittæ comprobatio
Juratoria his verbis prout olim Gsus Mathias Dramiński con
ventione verbali constituta Summa Mille Tynphon. ipsi per
soluta se Contentavit, et Cessionem Juris sui ad Bona Grąmbiec

super

super totalem Summam Duorum Millium Florenj polonicalis tumj Provisionem Retentas et Processum ni Personam ejusq; Mtis de Jeżewskie Zorawska appnmisit, exinde ad Solutionem tam originalis Summe, quam Provisionum retentar et pro Processu perducto Succubitum ejs non tenet, est injuncta ni Copia Decreti Castrenj Plocenj Satisfactionem adusq; non obtemperata comprobationem Juratoriam Offert, proinde ad nusdibili eaq; Mca Marianna de Jeżewskie Zorawska uti Superviventa ad hanc Comprobationem Juratoriam admventa, ad Mtis Judicialis ad Pronunciandam Juramenti Rotham: Prestitit hoc-a Juramentum eaq; Mca Marianna de Jeżewskie Zorawska Rotha superius expressa Deum Castrenj Plocensi Supra annotato sibi ad explendum injuncta qua attenta comprobatione Libe ram Eanq; Mtem Partem Citatam ab ni petitione Partis actoreae Judicium Pronuntiat, Summamq; premissam Duorum Millium Florenor polonj super Bonis Grąmbicc hae rentes, cum retentis Provisionibus ac Processu, totoq; Jure olim Snoso Mathia Dramieński servienti, Mca Marianne de Jeżewskie Zorawska Puicernissae Plocensi ex re evictionis Juratoriae Cadendam applicat, Decn quenj vigore.

Inter Dnum Joannem Iglenicki Actorem Personaliter: et Gnosas Ma rianam Igorzelska olim Dni Mathiae Iglenicki consortem Vi duam Matrem, Catharinam Dni Pauli Krasiński Elisabethim Gnosi Mathiae Sulkowski, Franciscam Dni Francisci Kurow ski Comites Iglenickie Citt et Autt per eanq; Dnam Mariannam Igorzelska matrem suo et Filianem suarum nominie pnter: Judicium exauditis Partium Controversijs Citationes Partium utriusq; sibi ab invicem editas Decidendo combinatis actonati bus Partium necessariam esse Inquisitionem hacce ni Causa per Partes utrasq; tam in Probationem, quam emundatio nem ad Contenta Terminorum et Mandatum Partium, pro se quenti Judicio Dnor Cadaventia Educendam censet: Jl.

Inter Gnosas Salomeam Dni Francisci Umieński Agnethem Gnosi Mathiae Borowski Comites Borowskie Autt ni Assistentia Dni Thomae Rychar ski Fratris sui amittalis pnter: Et Gnosos Thomam Antoni um ac Lucam Borowskie Citos per eosq; Gnosos Thomam et Lucam Borowskie suo et Fratris sui nomine pnter:

Jum

Tum Gnosos Franciscum Umieński et Mathiam Borowski Citt
pnter: Judicium Exauditis Partium controversijs ad citationem
Partis Actoreæ loco Peragendæ Executionis editam decidendo ad
Affectationem Partis Cittæ Dilationem Communicationis Docu
mentorum per Partes utrasq ad prescriptum Legis prestanda pro
sequenti Judiciorum suor Cadentia dat, et concedit H.

Inter Gnosum Michaelem Jaworski Burgrabium Castren Gostinen
~~Borowni~~ ~~aviam~~ Actorem per G. Paulum Zołtowski Inscriptum Plenipoten-
tem: Et quoniam M. Bartholomæus Umiecki Vexillifer Bracla
vien Citt presen in Termino disparet et se condemnare per-
mittit, proinde sup eoed in Lucro Ultimariæ fortis finalis ac Indilatæ faucen
dæ Executionis ratione Solutionis Marcar Decreto Judicij sui
adjudicatar, ac Comportationis et extraditionis Rerum mobi
lium Fatis olim Infidelis Jozef Izaak Mercatoris Zoravien
derelictarum, contraventionisq Decro ac decernendæ Pœna
litatis permittit condemnatio, quæ decernit addit et Remittit

Publicatum.

Inter Gnosum Ignatium Nadrowski Actt pnter: Et Mcos Stanislaum
Rokitnicki Castellaniæ Rypinensem et Catharinam Kosińska
in vicem Conges ~~Rokitnicki~~ Victricum et Matrem Tum Gsum
Ignatium Osiecki Privignum et Filium. Citt. per Gsum Jose-
phum Czachowski Inscriptum Plenipotentem: Judicium Cita
tionem Partis actoreæ conc Partem Citt editam decidendo controver
sijs inductis exauditis ad Affectationem Partis Cittæ Dilatio
nem Communicationis Documentorum per Partes utrasq ad
prescriptum Legis prestandæ pro sequenti Judiciorum suor
cadentia dat et concedit H.

Inter Eunæ Actt pnter: Et eosæ MM. Rokitnicki ac G Osiecki citt
per G. Josephum Czachowski: Judicium Citationem Partis acto
reæ conc Partem Cittam editam decidendo, controversijs Indu
ctis exauditis, dilationem Inquisitionis per Partes utrasq
ad contenta Termini et pationis Partis actoreæ, in Proba
tionem et emundationem educendæ pro sequenti Judicior suor
cadentia dat et concedit, H.

Inter Gnosos Ignatium et Franciscum Sokolnickie Fratres inter se
germanos Actt per eunæ Gsum Ignatium Sokolnicki Fratrem
natu majorem et Inscriptum Plenipotentem suo et ejusæ Fratris

sui nne

nomine pnter M. Catharinam de Kosinskie Primi ott G. Stanislai Osiecki, Secundi ad presens voti Mci Stanislai Rokitnicki Castellaniae Rypinens Contem Matrem, ac G. Ignatium Osiecki Filium cittos per G. Josephum Czechowski Inscriptum Plenipotentem: Teneri Partem actoream Docere Partem Citatam de Termino et contentis: et quoniam non docet proinde Libera Pars Citata à Termino Partis Actoreae ad presens pnunciatur:

Inter Mcum Michaelem Czarnomski Venatorem Rypinens Tomae Dobrinens Actt per Gsum Matheum Lisowski Inscriptum Plenipotentem: Et G. Titum Sulkowski Citt per Gsum Joannem Niedrowski Inscriptum Plenipotentem Tandem nō sunt.

Inter Gnosos Jacobum Cichoriski et Annam Biallyszewska invicem Conjuges Actores per G. Paulum Zoltowski et Gnosos Albertum Kurowski et Rochum Brudnicki citt pnter: Gnosum Josephum Brudnicki Citt per Gnosum Josephum Koskowski: Judicium exauditis Partium controversijs, Citationem Partis actoreae cons Partem Citatam editam decidendo, quoniam Causa presens cum Causa seorsiva modernorum actorum cum Gnoso Josepho Brudnicki in qua sub actu presenti Decretum injunctae Condescensionis ad Bona Biallyszewo intercessit, connexionem habere videtur, proinde et hunce actoratum inter Partes modernas cum toto effectu pro Finali Disjudicatione, ad Terminum premissae Condescensionis Judicanae remittit Termino in ibiae Comparendi conservato.

Inter G. Franciscum Miszewski Actt per G. Paulum Zoltowski Et quoniam G. Mathias Sulkowski Citt presenti in Termino disparet et se condemnare permittit proinde super eos ratione non continuationis Servitij decernendaeq Poenalitatis permittit Condemnatio quae D. A. et R.

Publicatum.

Inter M. Josephum Bromierski Thesaurarium Prasnens et Vice Capitaneum Castrens Plocens Actt per Gsum Adamum Milodrowski Inscriptum Plenipotentem: et Mcum Mathiam Kuczborski Ensiferiae Plocens Cittum per M. Paulum Zoltowski Inscriptum Plentem atq Mcum Theodorum Kuczborski Thesaurariae Zawrocimens Citt per G. Paulum Chmielewski Inscriptum Plentem

Judicium exauditis Partium controversijs Adcitationem Partis Actoreæ, ad Paratos anteriores Terminos et Decreta in Judicio Officij Crenz Plocensis prolata, Remissionemq Causæ ad Judicium præsens Subsecutam contra Partem Citatam editam decidenda licet quia Pars actorea Inquisitionem ex Parte sui conc. ott Prlem Rndissimum Constantinum Kuiborski Canonicum Plocensem Cittor Patruum ex mente Decreti Officij Castrenz Plocensis concessæ Dilationis Inquisitionis Eoæ in Officio eductam per se reponendam Offert, et ex eaæ Disjudicationem Causæ præsentis Concludit, Pars vero Citata ob intervenientem Manifestationem ex Parte Gnosi Ludovici Poniatowski de nullitate Donationis per se in Rem Mfici Bromierski moderni Actt recognitæ factam, vi Cujus Jæ Mus Bromierski extraditionem Subditorum a Mus ~~Bromierski~~ Kuiborskie prætendit, tamque ob subsecutam Donationem per hunce Gsum Poniatowski in Personam Gnosi Jacobi Kamienski Camerari de Terris Zawskrzenz super hosce Subditos ad præsens prætensos Quos Primitiva Donatione in Rem Mfici Bromierski Actt resignavit, Recognitam et Repositionem earunæ tam Manifestationis, quam Donationis per olim Prlem Rndum Kuiborski ptunc Cittum hocce in Judicio Officij Castrenz Plocensis exindeq obstante cognitione subsecutam Causæ præsentis remissionem Inquisitionem suam in emundationem non eductam esse demonstrat, nunc autem post recessum à Donatione super Gsum Kamienski hancce Inquisitionem in Reprobationem prætensæ Proprietatis Subditor sibi educi concedendam Pars eaæ Citata Concludit, proinde Judicium prætermissis Pœnis pro abusu per Partem actoream prætensis ex re suprascriptæ intervenientiæ non pro meritis, Inquisitionem Parti Cittæ in reprobationem prætensionis Partis actoreæ pro sequenti Judiciorum suor cadentia educendam concedit Termino Conservato.

Inter Gnosos Franciscum et Michaëlem Fratres inter se Germanos Wyczałkowskie Actt per eunæ G. Franciscum Wyczałkowski Fratrem natu majorem suo et Fratris sui nne præter. Et Gsos Antonium Chlebowski, Gasparum et Hædvigim de Chlebowskie

Invicem

Inviam Conjugem Jasienskie Cittē per eunē Dñum Gasparum Ja
sienski suo et Suprascriptorum Cittē nūc pntem: Atq Dñō Jo
chum et Evam Małkińskie et Successores olim Dñi Joanni
sii Nadratowski Cittos per eunē Dñum Gasparum Jasienski pntem
Gnōsam Rosaliam Chlebowska Virginem minuptam Cittē per eunē
Dñum Jasieński: Judex exauditis Partium controversijs, ad
citationem Partis Actoreæ cum Parte Citata Editam dei
deńq suspensa Satisfactione Decreto Antecessoris Judicij sui
Injuncte Communicationis Documentorum, ad affectationem
utrarumq Partium causam presentem ad Terminum Conde
scensionis Deiq Judicij sui inter Partes modernas Sub
hoc actu subsecuto ad Dona Preradz Parva injuncta
cum tota ejus Causæ effectu, pro finali Disjudicatione
injungendaq deiq injuncte communicationis Satisfa
ctione, ac ex Comportandis et Communicandis Docu=
mentis pro exigentia Legis Justitiæ Documentorum et
Termini subsequenda resolutione Judicandam remittit
Termino mihi Coram Condescensoriali Judice, vel
Judicibus Partibus comparendi peremptorio conservato
Inter Gnōsos Matheum Patnum, Antonium Joannem et Joanni
scam Dñi Mathiæ Kowalewski Conthem Filiastros et Filiastram
Lukowskie Actē per Dñum Antonium Lukowski suo et aliorum
actorum nūc pntem: et Gnōsos Sophiam de Bętlewskie olim
Dñi Adami Bogurski Conthem Relictam Viduam Matrem
Thomam et Gunegundim ac Rosaliam Filium et Filias
Bogurskie Cittos per eandē D: Sophiam Bętlewska Ma=
trem suo et Filij ac filiarum suarum nūc pntem: atq
Dñam Catharinam olim Dñi Simonis Lizowski Conthem Re
lictam Viduam Hedvigim Nobilis Thomæ Gutowski Con
thes Bogurska Cittē per eunē Dñum Thomam Gutowski Marit
suo et suprascriptē nūc pntem: Nunor Gnōsos Paulum Jo
sephum Hedvigim Dñi Josephi Kraiewski Conthem Catharī=
nam Virginem minuptam, Fratres et Sorores inter se Germa
nos Czachowskie Cittos per eunē Dñum Paulum Czachowski
suo et Fratris ac Sorōr suar nūc pntem: Dum D. Ignatium
et Elisabetham Virginem minuptam Fratrem et Sororem

Margarethan

Margaretham olim Gnosi Lucae Zoltowski Consortem Re
lictam Viduam, Jacobum, Thomam, Barbaram olim Gsi La
skowski consortem Relictam Viduam Mariannam, Magda
lenam et Franciscam Virgines innuptas olim Gsi Anto
nij Zoltowski Filios et Filias Zoltowskie Cittos per G. Igna
tium Zoltowski suo et Fratrum, ac Sororum suor Germa
norum nne pnter: ad extremum Gsum Joannem Umienski
Burgrabium Crenę Plocenę Citt Per M. Sigismundum Czar
nomski: Judicium Exauditis Partium controversijs Citationem
Partis Actoreae conę Partem Citt editam decidendo Quoniam
Anteriora Decreta Judicij sui inuinctarum Condescensionum
hac in Causa suum nonsunt sortita effectum proinde ~~Judm~~
necessariam esse denuo Condescensionem ad Fundum Bo
nonum Romatowo Sortem nuncupatam Królewizna Judicij
sui aut Gnosorum Camerariorum Terrestrium Plocenę
Captato tempore, previa de adventu sui tempestive fa
cienda avisatione conducendorum ad invenit, quod Judi
cium "vel Ossum" sive unus Mus Judex aut Unus Gsus Camerarius
mutuo Partium sumptu conducendus Condescensurus, com
portationem Documentorum Substantiam olim Gnosi Grego
rij Romatowski enucleantium per quem Competient previo
Juramento prestandam demandabit, tum et reproductionem
Jurium Creditorum ad hancce Substantiam Concurrentium
iniunget, Eas connotabit, massam Substantiae consti
tuet, onera Creditorum Liquidabit, moreq Pocioritatis Collo
cabit, eandemq Substantiam /: facta investigatione in Cujus
nam possessione existerat, tum de desolatione sive reparati
one ejusdem per quem nam sit causata, previis etiam Ju
ratorijs educendis Inquisitionibus Satisfactioneq exinde
Cuj pvenerit sententiata :/ juxta Collocationem Summar
in Summis Creditoribus agnoscendis exdividet, obtionem
Deterioris Juris Creditoribus antelationes eximendi precusto
diet, Dubia quaevis Resolvet, Juramenta à quo debebitur excipi
et, Decreta anteriora in toto exequet, Causamq pentem in
omnibus Circumstantijs et Intervenientijs Finaliter pro exi
entia Legis Justitiae Documentorum et Terminorum, ni
hil intactum et irresolutum relinquendo decidet, disjudicabit,
Haeredes ad Ejurationem Substantiae Stringet,

et moderabit. Cujus vel quorum Decisioni Partes parere, Judicatum Pati et acquiescere sub Pœna Bañonis Illo in Termino Condescensionis sup Parte contraveniente Publicanda debebunt, et tenebuntur, Luita Pœna Septem Marcar Polonicalis Parti per Partem componsanda Judicio suo totiæ ministanti per utramq Partem Praxi Juris Solvenæ pro quo Condescensionis Termino Partes alios Creditores adhancce Substantiam Concurrentes, tum et quos voluerint et negotium Poposcerit, adcitare, adcitandi sub rigore quo supra Comparere, et Judicatum Pati obstringuntur. Decri Præsenz Vigore.

Inter Gnosum Valentinum Parentem Sebastianum et Mariannam filios Kowalewskie actis per eunæ Gsum Kowalewski Parentem suo et Pupillorum suorum nne pnter: et Gnosam Catharinam Sulkowska Gsi Petri Jezdzierski Contem Actis per eunæ Gsum Kowalewski: Ac Successores olim Gnosi Valentini Sulkowski Citis per Gm Paulum Zoltowski Gsum Joannem Sulkowski Citis per Gsum Joannem Szczepkowski Inscriptum Plenipotentem ad Affectationem Partis Cittæ necessariam esse Communicationem Documentorum per utramq Partem prævio Conscribendo Summario ac mediante Juratoria comprobatione ad præscriptum Legis in Sequenz Judicijs suis subsequendam Censet Tc.

45 t

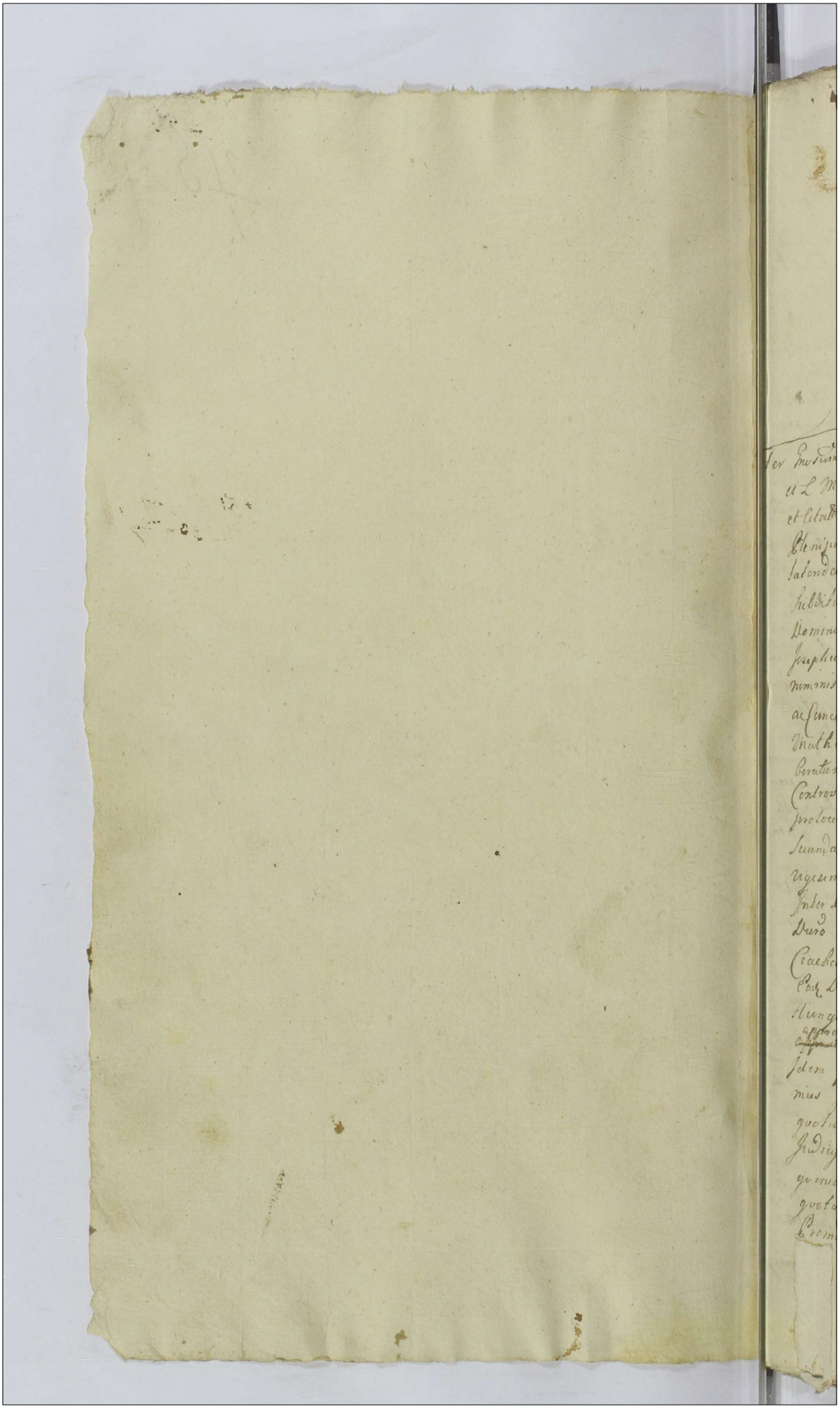

Actum in Raciąz in Terminis Communibus
Terrestribus Plocensibus Districtuum
Raciąziensis Simul et Plonsiensis
vigore Legis in Diem hodiernam Legi
time Incidentibus, Feria Quarta post
Festa Solennia Sacri Pontecoston
proxima Scilicet Die vigesima Prima
Mensis Maji anno Domini 1777mo

Inter Gnosum Antonium Korzybski Bonor. Goslice Oeconomum
et L. Marcum de Bonis Ciechcino Subditum actores
et Citatt. per Gnosum Paulum Zottowski Inscriptum
Plenipotentem et Mcum Stephanum Stobiecki Poal
tatoridem Chełmenz Dominum tum L. Thomam
Subditum Citatt. et actt. per Eundem Mcum Stobiecki
Dominum suo et Subditi sui nomine et Mcum
Josephum Bromirski Vice Capitaneum ac quidem
nominis Zielinski Notarium Officialis Crnis Plocens.
ac Cancellariam Crnis Plocens. adcitatt. per Gnosum
Mathaeum Krzywkoski, Judicium Resolvendo Deli
berationem Judicijsui in antecedentis Judicijs suis factam
Controversijs Partium exauditis Quoniam Partes
pro loco Satisfactionis Decro Crnis Plocens. Feria
Secunda post Dm Misericordiae proxima Idest Die
vigesima Secunda Aprilis anno Elapso 1776to
Inter Partes modernas pro tali pro Equula Eod.
Decro Mcio Stobiecki per L. Marcum de Bonis
Ciechcino Subditum extradi Injuncta ac marcis
Eod. Decro adjudicatis pro quota Trium aureor.
Hungaricalium Judiciater Composuerunt, Proinde
approbata ~~approbata~~ eadem Partium Compositione Statuit, Judicium Quatenus
Idem G. Antonius Korzybski Bonor. Goslice Oeconomus
praetato Mco Stobiecki actt. praemissam
quotam Trium aureor. Hungaricalium Durantibus
Judicijs suis Solvat et realiter enumeret et
quoniam Idem Gnosus Korzybski praetactam
quotam Mco Stobiecki ~~Judicialiter~~ immittanti exolvit
Proinde Idem tam Gnosus Korzybski quam L. Marcus

de Bonis

de Bonis Ciechano Subditus Liberi Pronunciant Processum quamvis hac in Causa Subsecutum Consencientibus Partibus Cassat et annihilat Perpetuumq Partibus Indicit Silentium Decri praesen vigore.

Inter Gnosum Martinum Karwowski actt personaliter et Gnosum Stanislaum Karwowski Citatt per Gnosum Mathaeum Krzywkoski tandem quoniam Comparens Citatt ab inscripta Compantione recedit et cunq Principalem Condemnare permittit Promde superEoq ratione non Solutionis Summae cum Provisionibq permittit Condemnatio et pro peragenda Executione remittit ad M. Loci Capitaneum

Publicatum

Inter Gnosum Simonem Karwowski actt et Citatt prtr et G. Wacławem Petrum Ostrowicki Citatt et actt prtr et Gnosum Jacobum et Petrum fratres interse germanos Karwowskie Citatt et Indicenq per Gnosum Petrum Ostrowicki Gnosam Franciscam Wołowska Gnosi Simonis Karwowski Conjugem Citatt per Maritum teneri Comparentem a GG: Jacobo et Petro Karwowskie Sufficientius Inscribere Compantionem et quoniam non inscribit et Eoq GG Karwowskie Condemnare permittunt, promde Superejsq in Lucro Cassationis Obligatoriae Levationisq Summae Conservationis actt in Substantia Parentali ad Subsequenq exdivisionem Substantiae Liquidationisq Onerum permittit Condemnatio ad Actoratum G: Simonis Karwowski et pro peragenda Executione ad M: Loci Capitaneum Remittit Cum Comparentibus vero Causa Pdens ad Trnum Ex remissione aut adcitatione Incidenq Suspendit Tl.

Publicatum

Inter GG: Magdalenam de Swięcickie primo et G. Francisci Nicki Secundi et Voti Gnosi Dominici Długokęcki relictam Contendiucem Matrem tum Franciscum et Bartholomaeum Fratres interse germanos Nickie actt et Citatt per Eunq G. Franciscum Nicki suo et Suprascriptt actt et Citatt nne prtr et GG Adamum et Catharinam de Bogurskie Jnicem

Conjuges

Coniuges Parentes Stanislaum et Catharinam filium
et filiam Siemiętkowskie actt et citatt per Eunc
G Adamum Siemiętkowski suo et suprascriptt Cita
torum et actt nomine pstr Honestum antonium
Nawrocki famulum actt et citatt per Eunc Gnd
Siemiętkowski Judicium Decidendo citationes Partium
suum ad Judicium vicissim sibi editas Quoniam
Causa respectu ademptionis fundor suo in Judicio
promovet quae sine Condescensione Decidi nequit
Proinde Judicium necessariam esse Condescensionem
ad fundum Bonor Boianowo Jozdzie Gnsor Came
ranor Trium Plocens Unius absentia non obstante
Captato tempore praevia tamen de adventu sui
tempestive faciendae avisatione mutuo Partium
sumptu Conducendorum adinvenit Quod Officium
Conducendum et Condescensurum Comportationem
quorumvis Documentorum Causam praesens evincens
praevio Juramento per partes Praestandum Deman
dabit, de Ademptione fundorum Praetor Damnis violentijs
ac quibusvis Injurijs inquiret Investigabit Inqui
sitiones expediet Juramenta excipiet Fundos cui
Juste Debebunt adjudicabit # poenas quo qualitate
facti et Demeriti super quo interent Irrogabit boni
ficationem et Satisfactionem cui et a quo Debebit
praestandam Sintenciabit, Causamq praesens pro
exigentia Legis Justitiae ac Trnor Partium utrarq
nihil intactum et Irresolutum relinquendo finaliter
Decidet Dijudicabit ac moderabit Cupis vel quor
Officij Decisioni Partes Parere et Judicatum pati
Debebunt ac tenebunt idq sub poena Banitionis
illo in Trno Condescensionis super Parte Contravenien
Publicanda Pro quo Condescensionis Trns Partes quos
voluerint negotiumq Praesens pepiscerint ad citent
ad citandi Compareant sub et Judicatum paciant
sub simili rigore. in Ibidem extendendo Lucta
poena Septem marcar Polonicatt Parti per Par
tem compensanda Judicio suo totiens per utramq
Partem praxi Juris Communis Solvenda Decri
praesens vigore # Statutionem Honesti Nawrocki pro quo interent
Injungit.

Inter Gnosum Casimirum Niegorski actt. pntr, et quoniam G. Joannes Charzynski citatt. praesens in Tno Disparit. et se condemnare permittit Proinde super Eod. ratione attentar. Violentiar. permittit condemnatio et pro per agenda Executione ad Meum Loci Capitaneum Remittit.

Publicatum

Inter Gnosum Casimirum Niegorski actt. et citatt. pntr, et GG. Joannem et Mariannam de Bronowskie Jnvicem Coniuges Charzynskie citatt. et actt. per maritum suo et Contis suae nne pntr, Judicium Citationes Partium suum ad Judicium Vicissim sibi editt. Decidendo Combinatis Partium Acteratibus et Reatibus necessarium esse Inquisitionem per Partem Utramq. in Sequen. Judicijs suis ad Contenta Terminor. Partium Utrarumq. eduend. Censet Tl.

Inter GG. Stanislaum Kwasieborski et Joannam Goszczynska invicem Coniuges actt. per Eund. Gnosum Kwasieborski maritum suo et Contis suae nomine pntr, Gnosos Nicodemum Leonam Virginem Innuptam Hedvigim et Gnosam Capitam Goszczynski relictam Contem viduam Matron angelam Joannem filium et filiam minorennes Goszczynskie actt. per Eund. Gnosum Nicodemum Goszczynski suo et Suprascriptor. nomine pntr, Stanislaum et Thomam Goszczynskie et Gnosam antonij filios actt. per Gnosum Stanislaum Goszczynski in assa Gnosi Stanisley Kwasieborski suo et fratris sui nomine pntr, et Gnosos Michaelem et Stanislaum Myszkowskie Citatt. per Gnosum Paulum Zołtowski Inscriptum Plenipotentem sufficiens Compantiene ad inventa Partibus experiri mandat, in experimento, Controversijs Partium exauditis necessarium esse Communicationem Documentorum per utramq. Partem praevio Conscribendo Summario ac mediante Juratoria Comprobatione ad praescriptum Legis in Sequen. Judicijs suis exalternata in Plenisko Celebrand. subsequendam Tno Conservato.

Inter GG. Joannem et Mariannam de Bronowskie Jnvicem Coniuges Parentes atq. Evam filiam Charzynskie actt. et citatt. per G. Joannem Charzynski Maritum et Parentem suo et Suprascriptt.

Contis ac

ac filiae suarum nominibus pro nec non GG Jacobum
et Elisabethem fratrem et sororem Interse germanos
Itaque Charzynskie actum et citatum per Eundem G Jaco
bum Charzynski fratrem suo et sorores suae nomine
pro, atque GG Stephanum Nagurzewski et Fran
ciscum Gorski citatum per G Jacobum Charzynski
GG Michaelem Zaborowski et Cunegundim de
Charzynskie Juniorem Coniuges Parentes Nicolaum
albertum Helenam et Ursulam filios et filias
Virgines Innuptas Zaborowskie citatum et actum
per Eundem G Michaelem Zaborowski Parentem
suo et sesprascriptum citatum et actum nomine pro,
et G Margaretham Zaborowska Virginem Innu
ptam citatum per Eundem Judicium Decidendo Citatio
nes Partium suum ad Judicium Editas Quoniam
Causa praesens respectu Objectarum vicissim sibi
violentiarum suo in Judicio promovendae quae sine
Inquisitione decidi non valet Proinde Combinatis
Partium actoratibus et reatibus necessariam esse
Inquisitionem per Partem Utramque ad Contenta
Tenor ac manifestationum Partium Utrarumque
in Sequenti Judicijs suis ex alternata in Plonsko
Celebrandis educendis Censet Tl.
Inter Generosum Paulum Wolowski actum pro Perillustrem
Andrum Franciscum Bagnski Praepositum Ecclesiae
~~Gratianen~~ Gradzanovienen citatum per Mum Sigismundum
Czarnomski Judicium ~~Decidendo~~ Citationem Par
tis actum Cenae Partem citatum suum ad Judicium
pro solutione summae Sexaginta Octo Florenorum
Polonicalium ad Compactum verbale per citatum
ab actore mutuo Contractae Literis Epistolaribus
binis et quidem primitiis die 3tia novembris
subalternis die Quarta Decembris utrisque anno
1775 per Eundem Perillustrem Bagnski ad actum
Scriptis et Manu ejus propria Subscriptis pro rea
li Debito agnitae edictum Decidendo Decernit Judi
cium quatenus Idem Perillustris Bagnski
citatum praetactam summam Sexaginta Octo

Flor

Sexaginta Octo Florenorum Polonicalium in et pro Crastino
Festi nativitatis S. Joannis Baptistae anno Currente proxime
Incidente Coram officio et actis Orone Plocensi sub
poena Banitionis Circa manifestationem in casu
Contraventionis Initiis faciendae Publicanda actis,
Generoso Wołowski Solvat et realiter Enumeret
Lucta per Citatum poena Trium Marcarum Polonicalium
parti in Termino et sub rigore supradictorum Judicio
suo totius praxi Juris in instanti Solvenda
Decernendo praesentis rigore.

Inter, Generosum Petrum Ostrowicki Dominum tum LL
Joannem Ovillatorem tum alterum Joannem aggre
stem famulos actorum et Citatorum per eundem G. Ostrowicki suo et
supraescriptorum actorum nomine praesentis et GG Simonem Parentem
Citatorum et actorum Catharinam Minerenrum filiam actorum Karwo-
wskie Indicentem per eundem G. Simonem Karwowski suo
suo et filiae suae nomine praesentis, Judicium Decidendo
Citationes Partium suum ad Judicium reciproce
sibi Editum Quoniam Causa praesens respectu obje
ctarum Violentiarum suo in Judicio promovetur quae sine
Inquisitione Decidi non valet, Proinde Judicium
necessariam esse Inquisitionem per utramque Partem
ad Contenta Terminorum ac manifestationum Partium
Utrarumque in Sequenti Judicijs suis ex alternata in
Plensko Celebrandae educendam Censet Tl:

Inter GG Antonium Gadomski et Annam Starzewska Coniuges
actorum per Mantum suo et Contis suae nomine praesentis, et quoniam
GG Stanislaus et Valentinus Starzewscy Citatorum praesentes
in Termino Disparent et se Condemnare permittunt Proinde
super ipsa ratione attentatarum Violentiarum Contraventio
nisque Decreto ac Decernendae poenalitatis Decernitur
Condemnatio et properagenda Executione ad M. Loc.
Capitaneum Remittitur

Publicatum

Inter GG Josephum Mathiam Antonium Manannam
Virginem Inceptam Gutkowskie actorum per G. Antonium
Gutkowski suo et aliorum actorum nomine personaliter Generosam
Catharinam de Gutkowskie Generosi Andreae Chędzinski

Contra

ac per Eundem Admodum Rndum Mathaeum Gutkowski
Praepositum Zgliczynen Patrium et Gnosos Adamum
et Mariannam Gutkowskie ob S Mathiae Gutkowski
filium et filiam Citatt et Indicant per S Mathaeum Krzyw
koski Inscriptum Plenipotentem Gnosos Jacobum
et Laurentium ac Stanislaum Nadratowskie Citatt
per Eundem L. Jacobum Nadratowski fratrem natu
Majorem suo et Eorundem fratrum suorum nne pstr, Con
troversys Partium Inductis exauditis, suspensa
Satisfactione Decreto, antiquorum Judicij sui Concessae, Dilutionis communi
cationis Documentorum inter Partes modernas Lato
necessariam esse Condescensionem Gnosos Cameranos
Trnum Plocens Unius absentia non obstante Dum
modo Unus adsit, ad fundum Bonorum Gutkowo Vite
Sortemq Dictam Leszczenizna Captato tempore pria
tamen de adventu sui tempestive faciendo avisatione
mutuo Partium sumptu Conducendos ad invenit Quod
Officium Cameraonale Trae Plocens Conducendum
et Condescensurum et Condescensurum Comportationem
ac Communicationem Documentorum quorumvis Causam
praesens Convincentium # per partes Praestandam Deman
dabit, Quibus Comportatis Legalitatem Transactionum
Cognoscet Resolvet, Cassabit vel approbabit Solutionem
et Levationem Summarum Cui et a quo Debebuntur In
junget ~~Sortem~~ de Situ positione ac Extensione Sortis
nuncupatae Leszczenizna Inquiret et Investigabit &
Eandemq Sortem ad quem vigore Documentorum spectare
Intererit, adjudicabit et Deoccupari faciet, De Deso
latione sive Reparatione Auctis vel Deperditis Inse
minationibus nec non de quibusvis Injurijs Damnis
ac praetensionibus Indagabit, Inquisitiones expediet
Juramenta ~~excipiet~~, ac Calculum si Debebuntur ex
cipiet Dubia quaevis ac Indictionem Partis Citatae
resolvet, Satisfactionem ac bonificationem omnimo
dam parti Injuriatae Sententiabit Causamq Praesens
pro Exigentia Legis ac Trni Partis actoreae nihil
praevio Conscribendo Summario ac mediante Conpro
batione Juratoria

Intactum

Intactum et Irresolutum relinquendo finaliter Decidet
Dispudicabit ac moderabitur quorum vel Cujus Officij
Decisioni Partes parere et Judicatum pati Debebunt
ac tenebuntur Idq Sub pœna Carcitionis illo in Tmo
Condescensionis super Parte Contravenien publicanda
Lucta pœna Septem Marcar Polonicalis parti per
partem Sibi ab Invicem Compensanda Judicio Suo Totius
Ministanti per Utramq Partem praxi Juris Commu
nis Solvendæ Pro quo Condescensionis Tmo partes quos
voluerint negotiumq præsens poposcent, adcitent
adcitandi ~~Comp~~ Sub Simili rigore Comparcant
et Judicatum paciantur Decreti præsen vigore.
Inter Nles Franciscum avum et annam et Nlis Mathiæ
Cyumski Crudeliter Interemptam filiam Neptissam mi
norennem Cyumskie actt per Eunq avum Suo et ejusd
neptissæ Suæ nomine pnt ~~et Gnosum Franciscum Zaber~~
~~nski Citatt per Gnosum Paulum Zottowski~~ Licet quidem
Gnosus Paulus Citatt Kociecki Compantionem non in
scribit Cum tamen Summario Juris Processus nempe
trinis Infamiar pœnis prima quidem Feria Secunda
post Dominicam Invocavit Quadrillem Scilicet Die Prima
Mensis Martij altera Feria Secunda Intra Octavas
Festi Sacratissimi Corporis Christi Domini Scilicet
Die Decima Quarta Mensis Junij Tertia quoq Feria
Secunda post Fm Sancti Lucæ Evangelistæ proxima
Scilicet Die vigesima Quinta Mensis octobris Omnibus
in Srzensko in Judicijs Trbus Zawskrzen anno
1773tio ex parte actt in Causa respectu ~~Patratæ~~
necis in Persona ob Gnen Mathiæ Cyumski actt
filij et Parentis patratæ plenarie et Sufficienter
Convictus esse Deducit Proinde non obstante ejusd
Gnen Pauli Kociecki Disparone plenarie Convicti Con
tumatia in Causa præsone Parti actt negotium
inducere mandat in Introductione negotij, Quoniam
p. Partem actt Causa Criminalis respectu necis in
persona ob G. Mathiæ Cyumski actt filij patratæ Suo in Judicio
promovet Proinde Datur Ditalio Scrutinij Parti
actt in Sequenti Judicijs suis exalternata in Plensko

Celebrand

Celebrandae ad Contenta Terminorum ac Manifestatio
num Partis actae educendae Tl:

Inter MM: Dominicum et Ignatium Samptowskie actae
per Gnosum Paulum Zottowski et Gnosum Paulum Stupecki
Citatae pro Judicium ad affectationem Partis Citatae ne-
cessariam esse Documentorum Communicationem per Partem
utramque praevio Conscribendo Summario ac mediante
Juratoria Comprobatione ad praescriptum Legis
in Sequentibus Judiciis suis ex alternatio in Plonsko
Celebrandae Subsequendae Tl:

Inter M Josephum Niszczycki Dapiferum Zawskrzen actae
pro et ~~quamvis~~ M Josephum Wogrodzki Succamerunae
Zarocimen Citatae per Gnosum Simonem Rudowski
Judicium Decidendo Citationem Partis actae Conc Partem
Citatae suum ad Judicium edictae Insistendo Scripto
manuali de Data ejus Varsaviae Die 23 Mensis
Junii Anno 1771mo per M Wagrodzki Citatae
in rem M actae Super Summam Centum Aureorum
Hungaricatae Dato manuque ejus M Citati Subscripto
ac Sigillo gentilitio Cera rubra expresso Commu
nito Decernit Judicium Quatenus Idem Meus Wa
grodzki Citatae praetactam Summam Centum
aureorum Hungaricatae Una cum Provisione annuali
ab Eadem Summa Provenienti met pro Crastino Festi
Nativitatis Sancti Joannis Baptae Anno Currenti proxime
Incidenti Coram Officio et actis Crenti Placenti Sub
poena Banitionis Circa manifestationem in Casu
Contraventionis Circa manifestationem in Statu facienda
publicanae absque gubusiis Juris Diffugiis et Justitiae
Protestationibus Meo actae Solvat et enumeret, Quita
poena Trium Marcarum Polonicatae ~~Parti cum~~ per
Citatae Parti actoriae cum Summa Sub rigore
Suprascripto Judicio suo totius in instanti praxi
Juris Solvendae Decreti praesenti Vigore.

Inter Gnosum Paulum Wotowski actae per Gnosum Paulum Zotto
wski Inscriptum Plenipotentem, et JM. Franciscum

Alexandrum

alexandrum bini nominis in Podosce Junosza Podoski
Castellanum Ciechanoviensem Citatum, vel Indicentem per Joannem
Szczepkowski Inscriptum Plenipotentem, teneri Partem
actam Docere partem Citatam de Tmo et Contentis Citationis
suae idque in instanti et quoniam Docuit proinde Legitimo
Tmo adinvento Causam prosequi Jubet in Prosecutione
Judicium adcitationem Partis actae cum Partem Citatam
suum ad Judicium edito Decidendo Quoniam antier
Condescensio per Decretum ~~anterius~~ Judicij sui ad
fundum Bonor Gradzanowo ~~Judicij sui~~ Ecclesiastica
assignata suum non est sortita effectum Proinde
in Ordine executionis anterioris Decreti necessarium
esse Condescensionem Judicij sui aut Gnosor Came
rarior Trium Plocensium Duor Ubi tres, unius
ubi Duor absentia non obstante Dummodo unus
Mpius Judex aut Camerarius adsit ~~Capta~~ ad Bona
Eccl Gradzanowo Ecclesiastica ~~Captata tempore~~ mit
pro Crastino Festi Sanctor Petri et Pauli apostolor
Scilicet Die pro Die Trigesima Mensis Junij anno
praesenti Conducendor Adinvenit Quod Judicium seu
Officium Camerariale Terrestre Plocen mutuo Partium
sumptu Conducendum et Condescensionum Compertationem
Contractus obligatorij ac Inventarij Status Eorundem Bonor
Inter partes Conscriptae subsequendam Demandabit
Statum Eorundem Revidebit ac Eiusdem Statum modernum
cum antiquo Confrontabit de Desolatione sive Repa
ratione Bonor Eorundem auctis vel Deperditis Insemi
nationibus ac quibusvis partium Praetensionibus Inqui
ret Investigabit Inquisitiones expediet, Juramenta
excipiet, Indictionem Partis Citatae Resolvet, Boni
ficationem et Satisfactionem Omnimodam Cuj et a quo
Competierit, praestandam Injungit Partesque in omnibus
et singulis Praetensionibus pro Exigentia Legis et Ju
stitiae ac Tmor nihil intactum et Irresolutum re
linquendo finaliter Decidet Dispudicabit ac mode
rabit anterius Decretum in toto exequendum Cujusvis
quor Judicij aut Officij Decisioni partes parere et
Judicatum pati Sub poena Banitionis illo in Tmo
Condescensionis Super Parte Contravenienti publicanda

Debebunt

ac tenebuntur Lista pœna Septem Marcar. Polonicalis
Parti per Partem Compensanda Judicio suo totiq
in instanti per Utramq Partem praxi suis solvendæ
Decreti præsenti vigore

Inter Mcum Franciscum Staniszewski Cohortes Loricatæ
JM Radzicki Succamerarij Zacroumen Comitilonem
actæ per G Laurentium Sokolnicki et Gnosum
Joannem Turowski Camerarium Trem Vissogr
Citatæ per G Adamum Mildrowski Judicium
Citationem Partis actæ Conq Partem Citatæ pro Solu-
tione Summæ Quindecim aureor Hungaricalis
ad Scriptum Manuale per ob Mcum Joannem
Karski ab actore mutuo Contracta Suum ad Judi-
cium edit necessarium esse ad citationem Suc-
cessorum ejusq ob M Joannis Karski pro Sequenti
Judicijs suis exalternata in Plonsko Celebrandæ
per Partem Utramq Subsequenti Consit Tl

Inter Illustrem ad modum Rndum Florianum Jarosze-
wski Decanum et Præpositum Raciązien actæ pro
et MM Josephum Wągrodzki Succamerarij Terræ
Zacroumen et Elizabethem de Nowowieskie primi
ob M Ignatij Wessel Dapiferi Sieprzien Secundi
ad præsens Voti Inviciem Coniuges Parentes Dum
Franciscum et Antonium Wessle Dapiferi Sieprzien
in primo Matrimonij Thoro procreatos filios
Citatæ et Conq M Pęczkowski Albertum Dapiferum
Prasnen pro Evictione actæ per G Andream
Olszewski Inscriptum Plenipotentem M: Albertum
Pęczkowski Dapiferum Prasnen adcitatæ per M
Josephum Pęczkowski Judicij Trem Ciechanovien
Siliastrum et Inscriptum Plenipotentem Judicium
Trnum per antenis Decretum Judicij sui Rejectio-
nis Conservatum Decidendo Insistendo antenori
Decro Judicij sui Injunctæ Communicationis Do-
cumentor Inter Partes modernas prolato Satis-
faciant Eadem Partes Principaliter Inter se agentes
Qdem Decro Communicationis Documentor
idq in instanti, et quoniam Idem Illustris Rndus

Jaroszewski in satisfactionem Sententiae Judicij sui
Documenta ad Causam praesens Spectantia per Sum
marium per se Conscriptum et per Judicium Subscri
ptum Parti Citatae Communicavit, Proinde Com
probet in eam Juramenti rotham prout Eadem Do
cumenta Parti realiter Communicavit nihilque in Praejudi
cium partis Celavit, et addit mnlis Judicialis
ad pronunciandum Juramenti rotham ideo in instanti
praestitit tacito pectore satisfecisse Eundem Judicium
in Puncto Communicationis Documentorum admovenit
quoniam autem Mfcus Wagrodzky Citatus nec
Summarium Documentorum Conscripserunt nec Eadem
Documenta Parti actae Communicarunt Proinde
Contravenisse Sententiae Suae Eosque mm Wagrodz
kie Citatos Arbitratur Decernendo quatenus Idem
mm Wagrodzcy poenam Duplicem Quatuordecim
Marcarum Polonicalium parti actae Judicio Suo quoque
poenam Simplicem Quatuordecim Marcarum Polo
nicalium in instanti Subinigere poenae Banitionis ex
Registro Poenalium extendendo Solvat et enumerat,
Nihil ominus Eadem Documenta ad Causam praesentem
Spectantia pro Sequenti Cadentia Judicij Suorum ex
alternata in Plonsko Celebrandae Parti actae pravio
Summario ac mediante Comprobatione Juratoria
Sub Succubitione in Causa Communicent Etc.
Inter Illustrem admodum Rndum Florianum Jaroszewski
Decanum et Praepositum Raciaszensem actorem pr. et Mcum Paulum
Sutkowski Dapiferum Lukowiensem Citatum pr., Judicium Decidens
Terminum Partis actae per anterius Decretum Judicij
Sui Conservatum # Suspensa tantisper Satisfactione Decreto
Delationi Communicationis Documentorum inter Partes
modernas Lato necessariam esse adcitationem Vica
rium Ecclesiae Cathedralis Plocensis pro Sequenti Judicij Suis
ex alternata in Plonsko Celebrandae per Partem actae
Subsequenti Censet Etc. # Quoniam Mcus Paulus
Sutkowski Citatus Quitationes manuales de Decima
ex Bonis Lempino a Vicariis Ecclesiae Cathedralis Plocensis
Datas producit et Eandem Decimam per Eosque Vicarios
Ecclesiae Cathedralis Plocensis perceptam ejusque quitationibus
manualibus probat Proinde

Inter Eundem actum ut supra pr. et Gnosos Simonem Gutkowski
Paulum Rutkowski Petrum Patruum Georgium filiastrum
Zglenickie Citatt. pr. Termino Legitimo, ad inventa, Causam pro
ulterius prosequi jubet, in Prosecutione necessariam
esse Communicationem Documentorum per Utrumque Partem
praevio Consenbendo Summario ac mediante Com
probatione Juratoria ad praescriptum Legis in se
quendo Judicijs suis ex alternata in Plonsko Cae
lebrandae Subsequendae Censet Tl:

Inter G: Joannem Chmielewski actum pr. et Gnosos Lau
rentium Drozdowski et Hedvigim de Ubysze Coniuges Citt.
et actum per Mandatum suo et Contis suae nne pr. Judicium
Citationis Partium Suum ad Judicium edictum Decidendo
Controversijs Partium exauditis, Quoniam Judicio suo
Viduae Scripto manuali Die Sexta July anno
praetento 1776to in Draminko per Gnosum Lauren
tium Drozdowski Citatt. et actum in rem Gnosi Joannis Chmie
lewski actum et Citatt. Datum, ad Actaque Crem Plocensem
Subbo ipso Die Festi Sanctae Margarethae Virginis
et Martyris Scilicet Die Decima Tertia mensis
July anno Eodem per oblatam porrecto Summam
nongingentorum Florenorum Polonicalium pro tenuta Biennali
Bonorum Draminka per Eundem Gnosum Laurentium Drozdo
wski a Gnoso Joanne Chmielewski realiter et effective
Levasse, Proinde Judicium ad mentem Quoque Scripti
praedictum Gnosum Joannem Chmielewski Circa bien
nalem tenutariam, Possessionem Eorundem Bonorum Draminko Con
servandum Censet, et Defacto Eundem Gnosum Chmielewski
Circa Possessionem biennalem Eorundem Bonorum Dra
minko Conservat; ~~Nihilominus Judicium Injungit~~
~~gratiosus Utraque Partes Tam Contractum Intuitu quoque~~
~~tenutae Bonorum Draminko quam Inventarium Eorundem~~
~~Bonorum Consentiant in quatuor Septimanis Consentiant~~
~~et Subscribant, ideo Subpoenae Remissionis in Poenam~~
~~et praeximus Judicijs suis ex alternata in Plonsko Cele~~
~~brandae post Contractuum Celebrandae Rebbicandae.~~
Quovero Spectat alias Praetensiones per utrasque Partes

adse

LH

adse ab invicem formatus necessariam esse Condescen
sionem Gnosorum Camerariorum Trnum Plocens unius
absentia non Obstante ad fundum Eorundem Bonor
Draminko Conducendorum admovent, Quod officium
Camerariale Captato tempore praevia tamen tempe
stiva de adventu sui tempestive facienda avisatione
mutuo Partium Sumptu Conducendum et Condescensurum
~~de praetensionibus Quibusvis Partium~~ ~~[illegible]~~ de Deso
latione sive Reputatione Eorundem Bonor Draminko
auctis vel Deperditis Inseminationibus ac aliis quibus
Partium praetensionibus, nec non Injuriis Damnis ac Violentiis
Inquirit Investigabit, Inqui-
sitiones expediet Juramenta excipiet, Bonificationem
et Satisfactionem omnimodam Cujus et a quo Debebit
praestandam Injungit Poenas super quo Interest
Irrogabit Causamque pro Exigentia Legis Justitiae
ac terminorum, nihil Intactum ac Irresolutum Relin
quendo finaliter Decidet Dijudicabit ac moderabit
Quorum vel Cujus Judicij Decisioni Partes Parere et
Judicatum pati Debebunt ac tenebuntur, idque sub poena
Banitionis illo in Termino Condescensionis super Parte
Contravenientis Publicanda Licita poena Septem
Marcarum Polonicalium parti per Partem sibi ab invicem
Compensanda Judicio suo per medium in instanti
praxi Juris Solvenda Decreti praesentis vigore et Ma
nifestationum
Inter Gnosos Joannem et Adamum Mariannam Gnosi Al
berti Cieciorski Cunegundim Gnosi Adami Gierzynski
Contes Chmielewskie Fratres et Sorores inter se germanos actos per
Eosdem Gnosos Joannem et Adamum Chmielewskie suos
et Suprascriptos Sororum suam nominibus praetextis Magnum Theo
dorum Purzycki Pincernam Zytomirien actos praetextis, Mm
Lucam Moszynski et Simpherosam Niszczycka In
vicem Coniuges Citatos per Gnosum Adamum Mildrowski,
Judicium Controversiis Partium Exaudiendis Licet quidem
Gnosi Chmielewscy actos Intuitu summae Decem millium
florenorum Polonicalium ex Obligatione Bonor Sierakowo sibi
a Mm Moszynskie provenient (ut ubicunt) maiores

~~monete~~
Hungarum

Hungaricalis quemlibet aureum octodecim flore
numerando a Mpco Moszynski in anno Elapso 1776to
Circa Exemptionem Bonor Levatae sibi ultra montem
Reductionis Lege de Aureis Hungaricalibus prae
cautae persolutae pro Exolutione additamenti adquen
libet aureum Nummum per flore etque argenteum
agunt, cum tamen Contractum Originalem Obliga
tionis Bonor Sierakowo tum et quietationem de Sum
ma Obligatoria perse Recognitae, de qua nam specifica
tione summae sit Recognitae non producunt Proinde
Probent Idem Gnri Chmielewscy hanc suam
promotam Praetensionem in Seqvens Judicijs suis
exalternata in Plensko Celebrandae Dei.

Inter GG. Joannem et Adamum Chmielewskie actor
prtr, et G. Theodorum Purzycki Citatus et Indicens
prtr ad Objectam a latere Condemnationem ex parte
M. Theophili Zołtowski Tribuni Zauskrzen super
Gnro Theodoro Purzycki in Castro Plocen Tena
Secunda pt Fm Sancti Michaelis archangeli proxa
Scilicet Die 2da mensis Octobris anno 1775to ratione
non statutionis L. Alberti de Bonis Lutomirzyno
subditi cum Uxore et Libens Contraventionisq
Decro teneri Eundem G. Purzycki docere de Loco Standi
idq in instanti et quoniam non Docet quinimo Mode
ramini Judicij sui subiicit Proinde Decernit Judicium
quatenus Jdem M. Purzycki in Constitutionem Loci Standi
poenam Simplicem Quatuordecim Marcar Polonicalis
Obicienti Gnro Joanni Niedreski Judicio suo
quoq per medium in instanti sub rigore poenae
Banitionis ex registro Poenalium extendendo solvat
et enumeret, et habere locum Standi Eundem Mcum
Purzycki arbitrat in negotioq Principali partibus
experiri mandat. In experimento Judicium Citatio
nem Partis actae cum partem Citatae suam ad Judicium
edit Decidendo Controversijs Partium Inductis exauditis Con
travenisse Decro Condlli in fundo Bonor Sierakowo
Tena Tertia post Dominicam Cantate proxima

Scilicet

prezima Juliječ Die Septima mensis maji anno
Dñi 1776 Inter Dñm ad albuna et prefatum Mar
Kurzyski ai alios pars ea altera prolatis ad acta
Judicij sui m Brolsko Jada post Dñm Regationum
prxima Julieč Die decima 3tia mensis Jtuč maji
anno Dñi per oblatam peticõ Dñus M Kurzyski
ad inveniõ et Decernit, Qvatenus Idem Mcus Kurzyski
pr Contraventione Supriazro Decrõ Condti penam
Simplicem qvaluerdecem Marcar Polonicar SS
Chmielowskim ac durantibus Judicijs Jtuč
Judicium suu per medium in instanti, sub
Solito rigore, ex Regestro penarum extendendo
Solvat nihil eminus Jnsistendo Supriazõ Decrõ
Condti Statut Judicium qvatenus Idem Mcus Kurzyski
Oves malnes Jaccum Verbrens Decem regnettes Dem
Decem ad Senerem ejusd Dñi Jnsis Chmielowskim Judicijs
durantibus Judicijs suis sub pena banitionis &c
Jnsi Dñum Jtuč qvoč pro accrescentia et Lana deductis
nijs ad Dñq oibus provenõ Summam Dñm qvaginta
Duos Jtuč ex moderamine Judicij sui ad montam
m Termino extraditionis oneum sub rigore Supriazõ
ipsq Jnsis Chmielowskim Idem Mcus Kurzyski
Solvat et enumerãdi Denij m sublationem Condem
nationis Ceram actis Cmis sub Die vigilia Festi
Nattis S Joannis Baptiste Silicet Die vigesima
Secunda mensis mensis Junij anno Dñi 1776 ta
m Jmõ extraditionis Lanarum oium per Supriazm
Decretum Condte Determinatõ, expirte prememorato
Jnsis Chmielowskich super M Kurzyski obtente
et Publicatie, Solvat Jtuč Mcij Kurzyski penam
Simplicem Qvaluerdecem Marcar Polonicar SS
Chmielowskim m Jmõ et sub rigore Supriazõ Solvat
et Enumerãdi Luit a pena per Statãd pena Jtium
Marcar Polonicar ad partiã m Jmõ et sub rigore Supriazõ
Judicium suu sotiã m instanti prxis Jtuč Solvenda Dem
pen rigore sub pena banitionis m Determinis Judicij sui
Ceram actis Judicij presens publicatõ Ceram qvoč actis pu
blicum SS Judicium suu per medium sub Solito rigore.

Inter Gnōs Mathæum Latrunum et Theresiam de Lepkowskie
primi & Gnēr Antony Zbyszynski Secundi ad præsens vtti
& Gnonis Dzikowskie Conten Matrem suam mananneam
et agnatam filios minorennes Zbyszynskie filiosq̄s
acti per & Mathæum Zbyszynski suū et Suprascripti
acti nōe personaliter, et Gnōs Paulum et Jacobum
Zbyszynskie nec non Vincentium Krzyżewski Citati et pr
Decere pretē Quorum Gnūs Partis actrix cum Gnēr plure
in Regestro Judicij sui Dependens non Comparuit Proinde
Libera Pars citati a Gnūs Partis actrix ad præsens ~~Libera~~
pronunciat.

Inter Gnēr Martinum Karwowski actū pretē et quosdam
Gnēr Stanislaum Karwowski Citatū per Gnēr Va
lentinum Strzeszewski Tenen Partem actrix Decere
Partem Citatā de Gnō et Contentis citationis suæ
Dē in instanti et quoniam non decet Promde Libera
Pars citata tantisper a Gnūs Partis actrix pronunciat

Inter Gnēr Stephanum Karwowski actū per Gnēr
Mathæum Stanowski et quosdam Gnēr Leonardum
de Nemettowskie et Gnēr Josephi Karwowski relictā
Comitem ordinariam Citatū per & Paulum Zotterowski Tenen
Partem actrix Decere Partem Citatā de Gnō et Contentis
Citationis suæ Dē in instanti et quoniam non decet tantisper
Promde Libera Pars citata à causa prædicta pronunciat.

Inter & Valentinum Korzybski actū pretē et DD. alexan
drum et Franciscum Korzybskie Citatū per & Mathæum
Stanczewski et quoniam DD. Matheus et Marianus Korzybski
Matheus et Adamus Sikorscy Rochus Chudzinski
Inter Nobiles præsentes Gnōs Dispares et se Conde
mnare permittunt Promde super Expē Dispensare valeant
Contrauentionis decreto injuncta Solutionem quoq̄ta
Octo Sex Polonicali tenacem. Lecta Gnūs Mercator
Polonicali permittit Condemnatio qua Dē Actor et Re
Publicatum

Inter Gnēr Josephum Ubysz Venatorem Ducem actū et Citatū
pretē et DD. Paulum et Mathiam Fratres vterinos germanos
Zabskie Citatū et actū per Gnūs & Leonardum Zabski
Citatū et quoniam Patris sui nomine pretē Gnūs Mandatarium
suū et quoniam Patris sui nomine pretē Gnūs Mandatarium

Gnēr

Imo Francisci Ogbeczinski Josephum Imo Jacobi Ostaszewski Constantium J Valentini Josephi Comites Grabskie de Carunez Stanislaus Citatus per Dnum J Paulum Grabski et Dnum Samuelem Jurowski Citatus per Dnum Joannem Szczepkowski Senem Dnum Paulum Grabski Compareus a Dnis Ogbeczinskie Ostaszewskie et Josiellie Consulibus Jurisdictionis Compartitionem tandem Non-Lenente Parte Jurisdictione ad mentem Bonorum experim Mandati in experimento Controversiarum Partium eandem Citationes Partium huiusmodi Judicium celebras Decidendo Quoniam anterior Discussio per Decretum Judicij sui ad fundum Bonor Niedarzyn assignata suum non est sortita effectum, Proinde Ordine Executionis antenens quod Decreti Judicij nuspianam spe Condescendentiam Judicij in hac Cameralj Forum Decens in fundum Bonor Niedarzyno Capitali tempore Conducendo ad mentem Quod Judicium alter officium Dicor ubi tres unus utrique absentia non obstante previa de adventu sui competere facienda audatione mutuo Partium scripta Conducendum et Condescendendum Compertationem Regestri Documentorum quorumvis Causam Bonorum eorundem Regestrorum Rerum Mobilium respectuque actio versat per quem interest, mediante comprobatione Juratoria Demandabil, Eadem Documenta ac Regestra cognovit Resolvet de Rebus Mobilibus Inventarijs ac quibus ei Partium pretensionibus Inquirat Inscriptibus Inquisitiones expedivit Juramenta accepit, et Solutionem Summae qua deguanta ex Documentis apparuerit et cui et quo debebunt injungit, extraditionem Rerum Mobilium si juste provenerit, hac et quo interim Sententiae Dubia quaevis ac Processum cognoscat et Resolvet, Bonificationem et Satisfactionem commodam Decernit. Decretum antenus, Modo Exigvet Causam Generi pro Exigentia Legis Instituet ac Terminos Partium Utrarumque nihil intentum et presolutum Resumvendi Malitiose Deinde Disputabit ac moderabit quemvis ut Cujus Judicij aut officij Decisum Partes utrique parere et Judicatum quid debebunt et tenebuntur Sub pena Banitionis ille in Imo Conditionis Pro qua Parte Contravenerit Solvenda Juta pena Totam Marcas Polonicas parte per Partem Compariendo Judicio suo totes per utramque Partem prout Juris Polonici Progno Condescendentibus Imo partes

quae

quos voluerint neyshurg presens reposuerint adcitent
adcitandi sub regre quo supra Comperant et Judicium
Deum precant Deum presens regre.

Inter Magnos Jacobum et Bnzelicum de Rostkowskie Fratres
Conjuges Romanowskie actr per mantum suu et Contis
suae nomine pte, Magnum Casimirum Ostrzykowsk
Citat et reor nomine pte, quare Citatum teneri
partem actr docere partem Citatr, de Jure et Contentis
Citationis huc die mstanti et quoniam non exce
Proinde pars Citatr a termino Citationis actr Libera
tantis per pronunciat.

Inter Magnos Jacobum Sebastianowski et Bnzelicum de Rostkow-
skie Fratres Conjuges actr per Mantum suu et Contis
suae nomine pte et DG Vincentium Karwowskich
Bnytkam Ostrzykowska Fratres Conjuges Citr per ma
ntum suu et Contis suae nomine pte, Judicium Deci
dendo Citationem Causis actr Cons Partem Citatr
Suum ad Judicium edit, Premium Pars actr Partem Citatr
pro solutione Duodecim aureor Hungaricat Regr ex
Traditione rerum mobilium Regestro specificatr aer
per DG Romanowska Centum actr aque Citatr Rei
ctar ad Judicium suum Convent suu Vor Karwowscy
Citatr premissum Summam decem aureor Hunga
ricat ac eis Regestro comprehensis in rem actricis
mutuebus per eam DG Romanowska Mathen Lib.
Data allegant Proinde ad Probationem et repro
bationem premisper Datur Dilatio Septimanis
pars utrq; ad segrem Judicij sui ex alterutra
Monstra Celebrand Educendae Lr.

Inter admodum Rndum Josephum Curatum Krzykorzen
et DG Casimirum Fratres inforae germanos Czachorowskie
actr pte Illustrem et Mgcos Dorotheam de Karczewskie
et Jm Valentini Niszczycki Castellani Rcae suae rehist
Comtem Viduam Matrem Antonium Vexillif. rem Regr
zem filium Niszczyckie Citatr per Bunc ad Vexilli
ferum Regredi suu et Mathis suae nomine pte, Illu
strem admodum Rndum Antonium Canonicum Lateranen
et DG Josephum Dramińskie Citatr per Eum Inscium
Joannem Dramińskie suu et genes Illustris admodum
Rndi Fratris sui Latheris nne pte, Dum DG Agnetem
Leszkowskie primo de Jnen Rochi Dramińskie Secundi
Expost voti de Jnen Mathiae Leszkowski relictam

Conten

Paulum Lettowski

Contem Viduam Citatã per D. ~~Ignatium Ludowski~~

Josephum Dembinskie comitem Citatã per

Josephum Valentinum Strzeszewski, Judicium, ad citationem

Partis actoreæ cum Partem Citatã suum ad Judicium

edixit, satisfaciant utraq; Partes antenati Decreto Judicij

sui Concepta Communicatorum Documentorum huic

causæ protato ido ministranti et quoniam eadem Partis

præmissa Documenta ad causam præsens spectantia

per Summaria perse et per Judicium suum subscripta

vicissim sibi communicarunt, ~~deinceps~~ causa

~~vicissitudine~~ Promde Compertum est, prout hæc Documenta

realiter sibi communicarunt nihilq; in præjudicium

Cum partis cedoirit et addit Mutuo Judicialis admo

nuntiandam Juramenti rotham ido ministranti

Signadem Idem Josephus Casimirus Czacherowski suo

et Illustris admodum Angli Josephi Czacherowski

fratris sui nunc quam modo Joannes Dramiński

suo et aliorum in Processum Intrantium nomine hæc

Juramenta præstiterunt, Promde hic in Punctis

Satisfecisse Eadæ Partes Sententiæ Judicij sui

arbitratur, Ulterius q; Causam præsens Partibus pro

legi Jubet in Prosecutione Controversijs Partium Judicialis

cæuditis et bene intellectis Licet quidem Illustris ad

modum Reverendus Josephus Praepositus Kreyskiensis

et Illustris Casimirus Czacherowscy fratres inter se germani

quæsita hereditate per authenticam Resignationem

Coram actis Crenæ Ploceny Feria Sexta post Festum

Exaltationis Sanctæ Crucis proxima scilicet Die

Decima Sexta Mensis Septembris anno 1774to

a Nobili Josepho Zboyzyński de Antonij filio

ede & Cunegunde Surnowska progenito Legum Doctore

ex Bonis Paternis, hereditate obligationes aut alio quovis

modo Concernens, post quorum personas modo quovis

ad Curiam D. Josephum Zboyzyński Devolutas, in Bonis

Kruszenica Szlki sitis, in rem et personas suas subse-

cutam, Partem Citatã pro Reproductione Juriumq; ad

sortem in Eius Bonis Kruszenica Szlki sitis, pro D.

Petro Zboyzyński eadem Bona Kruszenica

hereditariam ac pro dimissione eiusdem in rem sui

Juris Summarie quæsiti Termino suo ad Judicium

præsens Convenit, Cum enim Pars Contraria

Resignatam

Resignatorio de Data ejus in Kruszennica Die Decima Quarta
July anno 1707mo Inter Eundem et Petrum Zbyszynski
et alberti filium ex una, et et Gnosum Joannem Dra-
mmski Ejusq Illustris admodum Rndi Antonij Canonici
Lateranen et Gnen Joannis Drammskich, modernos
Citatt avum ex altera parte Respectu Resignatio
nis Sortium Super Bonis Kruszenica Sędki et Dra
mino magna Sitt pro Summa Quadringentorum
Quinquaginta Tyn pro pretio Earundem Sortium
Condictata Conscripto atq testamento ultimae
voluntatis Ejusdem et Gnosi Petri Zbyszynski
in Kwasieborzyno Die vigesima Secunda Martij
anno 1712 Condito ad actaq Crenę Plocenę
Feria Sexta post Dm Judica Quadllem proxima
anno Domini 1713tio per oblatam porrecto, nec
non Scripto Manuali anno ~~Eod~~ 1712do Licet
non Subscripto tamen Veteri haractere connotato
nulla quaerimonia vicialis, haereditatem praefatae
Sortis in Bonis Kruszennica Sędki iacenę post Supra
scriptum et Gnosum Petrum Zbyszynski Derelictae
ad Suprascriptum et Gnosum Joannem Drammski
deventam esse probat, ac Possessionem ejusq Sortis
longa annorum Serie per se et suos antecessores
pacifice Continuatam Deducit, Proinde Cassatis quibusvis
Manifestationibus Coram actis quibusvis tam per Eosq
actt quam Eorum Jansdatores Intuitu praefatae Sortis recen-
ter factis et Interpositis, Circa Indubitatem praerecen
sitae Sortis in Bonis Kruszennica Sędki Jacenę
post praenominatum et G Petrum Zbyszynski Derelictae
~~Partem Citatam~~ Haereditatem et Possessionem # Judi
cium praesens Conservat, Jam vero Partem alteram
nempe Illustrem admodum Rndum Josephum Praepo
situm Kraykovienę et Gnosum Casimirum Czachorowskie
Intuitu praefatae Sortis Incompetenter agere
adinvenit Liberamq Partem Citatt aequalis Im-
petitione Partis Actt, Pronunciat # Decri praesens vigore
Partem Citatt # Condemnationem autem super Gnosis
Orlinskie Conjugibus in Causa, uti in nullo negotio Subtentam
sine poenis Cassat,

Inter J. Valentinum Lochenstein Burgrabium Cmd. Lovic.
et quosdam J. Vincentium Krasinski citatd. presentem Sme
Dispared. et se Condemnare permittat Premde superdes.
citatd. Dispurent. ratione solutionis quotat. permittat
Condemnatio quæ D. Act. R.

Publicatum

Inter Jnesem Michaelem Humiecki actd. pte. et Mcum Josephum
Ubysz Venatorem Lovic. citatd. per Sndm Valentinum Stre
Zeuski Judicium Citationum Partis actd. cum Partem citatd.
suam ad Judicium Edita Decidendo Controversijs Partium mdtis
exaudits Inserendo Scripts manuelibus primo quidem
in Medarzyn die Decima Octobr. maji anno 1775to
per d. M. Joannem Cantium Ubysz Venatorem Lovic.
Eodem. actd. fratrem germanum Sterilitate Uta Junctim
Sugr. Summam Quadringentor. Flor. Polonical. mutuo
Contractam altera in Medarzyn die 12 Xbris anno
1774to per Eumd. M. Josephum Ubysz actd. Sugr. quotam
sed Aureor. Hungarical. Decd. Jure Litera Epistolandy
per Eumd. Meum Josephum Ubysz actd. ad Smum
Stre Zeuski Latoracinentem Directas pard. Summam Qua
dringentor. Triginta Duor. Flor. Polonical. per d. M. Joan
nem Cantium Ubysz iam vero pene Summam Duocen
Aureor. Hungarical. et Flor. Polonicales abEod. actd. mutuo
Contractas pro reali Debiti agnoscentibus, attentis
per Eand. Literas Mpis. Ubysz Citati prostitarum
Summar. Oblata Solutione Decernat Judicium quatenus
Idem meus Ubysz Venatoria Lovic. Summas Supra
Specificatas Eumum Quadringentor. Triginta Duor.
Flor. Polonical. una cum provisione abEad. Summa
a Data Signti provenien. per quinque ad Centum
Computanda alteram vero Duocem Aureor. Hun
garical. ac quatuor decem Flor. Polonical. Ultra
Provisionem mi. et pro Castrino Festi Sanctorum
Petri et Pauli Apostolorum anno Dni. proxime
nascenti Cessum Officio et actis Cmd. Lovic. Sub
pena banitionis circa manifestationem in Casu
Contraventionis Circa Jnsurgendi Publicandi Actoris
abEj gravaminis Juris diffugijs et Protestationibus
Solvat et Enumerare Tuta pena per citatd. Sum. Marcar.
Polonical. parti mi. Sme. ad Subsignare Segregatim Judicio
Suo titulo in instanti prosequi Juris Solvendi Decernendi Vigore

Inter Gnosum Stephanum Stephanum Brudzinski actorem pr. et SS.
Jacobum Bernardum Protasium Hiacinthum Philippum
Gosciekie Citatorem et Conc. SS. Theodorum Laurentium
Brudzinskie ac Gnosum Joannem Kocięcki pro Evictione
actorem per S. Bernardum Gosciecki suo et supraescriptorum
Citatorem et actorem nomine personaliter, Gnosos Theodorum
Laurentium Brudzinskie atque Joannem Kocięcki
Citatorem per S. Joannem Kocięcki suo et Eorundem SS.
Theodori et Laurentij Brudzinskich nomine pr. Judicium
Decidendo Citationes Partium suum ad Judicium Edictum
necessariam esse Communicationem Documentorum pro
Consentiendo summam ac mediante Juratoria Cum
probatione per utramque Partem in Seqvens Judicijs
suis ex alternata in Plinsko Celebrandis Subseqvendis Consil.
Termino Conservato.

Inter Mcum Ludovicum Zielinski Pocillatorem Rosanen.
actorem per S. Paulum Zołtowski Inscriptum Plenipotentem
et MM. Albertum Szygowski Subjudicem Terrestrem Zawro-
cimen. et Salomeam Nagurczanka primi et M. Stephanum
Luberadzki Tribuni Zawskrzen. Secundi ad praesens
voti Juricem Coniugis Citatorem per S. Mathaeum Krzyw
Koski Inscriptum Plenipotentem Perillustrem Rndum
Paulum Praepositum Bulkowien. atque MM. ~~Ignatium~~
Ignatium Franciscum et Antonium Luberadzkie
Tribunicos Zawskrzen. Citatorem per Eundem Judicium Deciden-
do Citationem partis actorum Conc. Partem Citatorem pro So-
lutione Summae Zwigentorum Tyne per et M. Simonem
Luberadzki Notarium Terrestrem Zawskrzen. Magnificorum
Luberadzkich Citatorem Patruum Sterilitate Vita functum
ab et Mco Nicolao Szydłowski Judice Terr. Zaw-
skrzen. actorem avo ~~ac Cor~~ Sterilitate Vita functo
ad Compactum Verbale mutuo Contractae suum
ad Judicium Edictum Quoniam Idem Mcus Ludovicus
Zielinski actor producto testamento ejusdem et Mcu
Nicolay Szydłowski Judicis Terris Zawskrzen. Condito
praetactam Summam Zwigentorum Tyne per Supra
scriptum et M. Simonem Luberadzki Debitam

Indigitatam

Indigitat esse probat, et Inquisitionem in majorem Probationem
praetactae Summae debitae Concedendae a Judicio
suo efflagitat Proinde ad affectationem ejusdem
Mfici Zielinski Datur Dilatio Inquisitionis in
probationem memoratae Summae Rungentor Tyne
Utrum Juste Debet nec ne in sequens Judicijs
suis exalternatu in Plensko Celebrandae per utramque
Partem educendae T.C.

Inter Gnosum albertum Skarzynski actt prtr et Gnosam annam
Starczewska Gnosi Antony Gadomski Centem Citatt Incassatt
~~[illegible]~~
~~[illegible]~~ Gnosum Antonium Gadomski Citatt prtr,
Judicium Terminum Partis actoreae per antonius
Decretum Judicij sui Conservatum Decidendo Licet
quidem Gnosus albertus Skarzynski actt in virtute
Transactionum Intuitu Resignationis Sortium super
Bonis Starczewo Chomątki non finitum

Inter Gnosum albertum Skarzynski actt prtr et Gnosam an
nam Starczewska Gnosi antony Gadomski Centem Citatt
in assistentia Gnosi Gregory Gadomski filij sui prtr
Gnosum antonium Gadomski Citatt personaliter Judicium
Terminum Partis actt per antonius Decretum Judicij
sui Conservatum teneri Partes Satisfacere Decretis
Anterioribus Judicij sui tum Iniunctae Commu
nicationis Documentorum quam Probationis Pro
cedentiae Nlis annae de Satkowskie Krasniowska
utrum sit Nlis Sophiae Starczewska et Nlis Mar
tini Satkowski Coniugum filia et utrum NN
Jacobus et Stephanus Satkowscy fatis Sterilibus
decesserunt Inter easdem Partes hac in Causa pro
latis idque in instanti Judicium Censet, et quoniam
Documenta sua Summarijs ab utrinque Conscriptis
et Subscriptis specificata in satisfactionem Decreti
in punctae Communicationis produxerunt sibique ab
invicem Communicarunt, super quorum Realem
Communicationem ad Comprobationem Juratenam
se trahunt Proinde admissibilibus admoventis
Statuit Judicium quatenus Comprobent prout
omnia Documenta ad Causam praesentem spectantia

ab invicem

abm̃ rum Communicarunt, nihilq̃ Pan Partis in præjn
dicium Celebrit et addit Mnlis Judicialis ad pronun
tiandam Juramenti restham D̃o m̃nistranti pro
stiterunt Tam Jnsty Skarzynski Actr qvam Gnen
Gadensey Utriq; Conjuges citatr, Jamvero qvo ad
Satisfactionem Decretorum Jnjunctæ Probationis
Supra express a Prudentia Juvenium Jnsty alberty
Skarzynski Actr ni Transactionum Inter Sllem
Mathiam Krasniewski ab Petricum ab & Annam Sul
kowska procreatum filium ab una, et ex parte ab
altera mutuæ Resignationis Certum Bonorum
Starczewo Chomątki et Lyszki Lydzyńskie nun
cupatar pro summa Mille Ducentor Septuaginta
flor Constitt tam m exemptionem Canonę Jrbur
m Summa Mille flor Polonicał Obligatr qvamultra
Canę Summam obligationem juretę Confecter
Coram actis Crem Plocens F 2da post Dm Mizericordię
Die Decima Octava Mensis Aprilis anno 1774to
Confectarum pro Redemptione Certium Super Bonis
Starczewo Pobodze et Starczewo Lyszki Sit pro ab Nlem
Sephiam Starczewska & Martini filiam ex & N Dno
Ithia Blemmska procreatum Olvero vero N Martini
Sulkowska Relictam Centem Viduam Matrem Jacubum
et Stephanum Sulkowskie filios m Persenam & Nlis
Jaspari Starczewski & Lucæ filij Nlis anno
de Starczewskie Gadenske moderne Cath Patrui Stanislai
Decesi Coram actis Crem Plocens F 3tia Intra Octavas
Festi Sanctissimi Corporis Christi Domini anno 1701
m Summa Mille flor Polonicał Jnscriptionę authentica
obligatę nunc hic m Judicio agens Precedentium
ad Nlis Annæ de Sulkowskie ad Vr Petri Krasnewski
Certis Jnsdatens Scil prout m Transactionibus Resi
gnationis expressum est Matris Utrum sit filia ad
gnationis expressum est Matris Utrum sit filia ad
N. Sophiæ Starczewska genita NN Martini Star
czewski et Derothæa Blemmska Olvero m Martini Sulkowski Certis
Conjugum filiæ Supra
exaratæ non Probat Supra expressas Scriptas m anno 1701
obligantis Sufficienter non probat, et Licet Reproducti
testamento m Sulkowo Die 23 Aprilis anno 1708vo

Copiuit

Confecto actis Curiae Regiae Orszymovien ob auram
Pestiferam profune in Wyszogrod Grassantem Feria
Quinta ante Fm Sancti Thomae apli anno 1709 obsa
tuato Nlem Sophiam de Starczewskie relictam ob
Nlis Joannis Satkowski Centem testatricem NN:
annam et Evam filias suas expressisse et ejsdem
filiabus Summam Quingentor Tyne super Bonis
Satkowo magna ejdem testatrici Inscriptam a Marito
legasse Demonstrat cum tamen Eadem N: Sophia
de Starczewskie annam ~~et~~ filiam suam in testa
mento exprimens non Martini Satkowski verum Jo=
annis Satkowski Consors esse palpatur Jamvero Inscri=
ptione authentica Coram actis Crone Ussoge F bta
in vigilia Festi S: Jacobi apli anno 1710 per Nlem
Petrum Krasniewski in personam N: annae Satkowska
ob Martini filiae Contis suae Legitimae super Summam
Ducentor Flor albae argenteae sine procento monetae
recognita ~~haec~~ Olim anna de Satkowskie Kra
sniewska Jurisdatorum actis matrix non Joannis
verum Martini filia esse apparet ex indeq Idemq
G Skarzynski actor Procedentium Jurisdatorum suor
ab Eadem ob Nli Sophia de Starczewskie Satkowska
Juris obligatorij actis Partis Jurisdatrice Decro Judicij
sui anteriori sub amissione Causae probare Injunctam
non Deducit, Proinde ~~exinde~~ Eundem G albertum Skarzynski
actis non posse praetendere Exemptionem Sortis Supra
expressae obligatae a parte Citata adinvenit
Decreti praesens vigere. Sophia in Testamento
posita alia esse probat
Inter Illustrem admodum Rndum Sylvestrum ~~Zielinski~~
Praepositum Gralevien ac Mfcos Stephanum Felicem
et Petrum ac Chrisostomum Notariae Crone Plocen
~~actis~~ Zielinskie actis per Eundem Illustrem Rndum Zielinski
suo et Fratrum suor nne personaliter et Gnosum
Valentinum Zochowski Burgrabium Crone Plocen
ac Annam Cunegundam Cnj nominis de Ostrowskie
Invicem Coniuges Citt et Indicen actis per Eundem Martinum

suo et Cen

et Comitis suae nomine personaliter, Perillustrem ad
modum Rndum Ignatium Malowieski Decanum Ra
czaziensem Praepositum Drobinensem actorem, Judicium Cita
tationes Partium ~~Partium~~ suum ad Judicium editatas
Decidendo Controversijs Partium Inductis exauditis
Quoniam Partes post Introductum negotium Secum ~~Judici~~
Composuerunt, et Complanationem Subtractu Judicio
praesenti Die Quinta mensis Junij anno Currenti Intorse
Conscripserunt, et ad approbandum Eandem Compla
nationem Judicio porrexerunt, Proinde approbata
Eadem Complanatione supernus de actu Exarata Insistendo
Judicium ejdem Complanationi Decernit, Quatenus Idem
Illustris admodum Rndus Sylvester Zielinski Praepositus
Graliensis Citatus Summam Sexaginta Octo aureorum
Hungaricalium praemissa Complanatione pro reali Debito
Gnoso Valentino Zochowski agnitam pro Crastino Festi
Nattis Sancti Joannis Baptistae anno praesenti proxime
venturo Coram Officio et actis Princ. Plocen. Sub poena
Banitionis in Casu Contraventionis Circa manifestatio
nem in Ibidem faciendam publicanda ejdem Gnoso
Valentino Zochowski Burgrabio Princ. Plocen. Acteri
absque quibusvis Diffugijs et Justitiae protellationibus
Solvat et realiter enumeret, Jamvero Gnosus Valen
tinus Zochowski Citatus et acter res mobiles post
Mcum Theophilum Zielinski ~~ap~~ ejusdem Illustris
Rndi, Sylvestri ac MM Zielinskich fratrem ger
manum Steriliter Vita functum apud Eundem
G. Zochowski derelictas Regestro, die 16 novembris
anno elapso 1776to Varsaviae Conscripto et tam
per Eundem Gnosum Zochowski quam Illustrem
Rndum Sylvestrum Zielinski ~~quam~~ ac etiam per Judi
cium Suum Subscripto, Specificatis ad primam
ejusdem Illustris Rndi Sylvestri Zielinski Regi
sitionem extradat idque Sub poena Banitionis in
primis et proximis Judicijs suis ex alternata
in Plonsko Celebranda publicanda ~~Ivo~~ Luita
ad tenorem ejusdem ~~Rndi~~ Complanationis.

poena

poena trium Marcarum Polonicalium parti per Partem
sibi ab Invicem compensanda Judicio sui totius
in instanti tam per Eundem G. Zochowski quam Illu-
strem Rndum Zielinski solvenda, Quo vero spectat
ceteratum Illustris admodum Rndi Ignatij Malo-
wieski Decani Raciązien. Praepositi Drobinen. pro
extraditione horologij Pectoralis Gnoso Zochowski
Intentatum Quoniam Idem Gnosus Zochowski hocce
horologium recepta quota unius aurg. Hungariae-
lis pro reparatione ejusdem horologij exposita ijdem
Illustri Rndo Malowieski Judicialiter extradidit
Proinde Eundem Gnosum Zochowski Judicium hoc
in Puncto Liberum facit ac Pronuntiat. Decreti praesen-
vigere.

Inter Illustrem admodum Rndum Sylvestrum Zielinski Prae-
positum Gralevien. actu personaliter et Gnosos Thomam
et Paulum Karwowskie fratres inter se germanos Citat
et actu per Gnosum Paulum Karwowski suo et fratris
sui nomine pro Judicium Citationes Partium suum ad
Judicium Editas Decidendo suspensa Toto negotio ~~Decreti~~
~~Condescensio~~ necessariam esse Condescensionem Gnosorum
Camerariorum Trium Plocien. unius absentia non
obstante aut Gnosi Burgrabij Cron. Plocien. Cujusvis
per Partes sibi Impetrandi ad fundum Bonorum
Kollewo sortemq. Citat. Ibidem sub Captato tempore
praecia de adventu sui Tempestive faciendo avisatione
mutuo Partium sumptu Conducendorum admonet
Quod Officium Camerariale aut Burgrabiale Condu-
cendum et Condescensurum Comportationem Documentorum
quorumvis Causam praesen. evincentium per Partes
praestandam Demandabit Solutionem Summae
quae et quanta debebit Illustri Rndo Zielinski
Demandabit, poenas pro Irritatione traditionis
in rem Illustris Rndi Zielinski subsecutae super
GG. Karwowskie extendet, Inquisitiones expedit
Juramenta ubi Debebunt excipiet, Bonificationem
omnimodam Cuj. et a quo provenent Sententiabit,
~~Partes~~ Causamq. praesen. pro Exigentia Legis
Justitiae ac Terminorum Partium Utrarumq. finaliter

nihil

nihil intactum et prorsus tum relinquendo Decidet
Dissudicabit ac moderabit Quorum vel cujus Officij
Decisioni partes Partes parere et Judicatum pati
Debebunt et tenebunt Sub pena Banitionis
illo in Tmo Condescensionis Super Parte Contravenien
publicanda; Lucta pena Septem Marcar Polo
nicat parti per Partem sibi compensanda Judicio Suo
totius in instanti per Utramque Partem praxi Juris
Solvenda Decreti praesens Vigore.

Inter Mcos Severinum Malawski Thesaurarium Terrae Visso
grodiensis tum Fortunatum Ciesiewski Vexilli fendam
Haliciensis actos per Gnosum Mathaeum Krzywkoski
Inscriptum Plenipotentem et quoniam Gnosi Vincentius
et Casimirus Kraszewscy Citati praesens in Tmo Dispa
rent et se Condemnare permittunt Cremde super Epa
ratione non solutionis Summae Decreto Condti adjudi
catarum Una cum Provisionibus ab Epo Summis
provenientis Decernit Condemnatio et pro peragenda
Executione ad Mcum Loci Capitaneum Remittit

Publicatum

Inter Gnosum Fabianum Grzybowski Burgrabium Crone
Plocen actos ~~[illegible]~~ et Illustrem admodum Rndum Casi
mirum Kosinski Ecclesiae Uniecen Praepositum
Citati pro Judicium Tmum Partis actis ~~[illegible]~~ ~~[illegible]~~
~~Citati [illegible] Judicium~~ per antonius Decretum Judicij
sui Conservatum Decidendo Controversijs Partium
Inductis exauditis ac bene Intellectis Licet quidem Gnosus
Fabianus Grzybowski Burgrabius Crone Plocen actor,
quaesita Haereditate Sortium Super Bonis Jezewo et
Rachocino sit a Gnosis Casimiro et Francisci filio cum
et Gnosa Maydalena Stawiska procreato quondam
Joannis Nepote Patruo Stanislao Floriano Paulo
antonio et adamo et Andreae filijs filiastris Grzybo
wskie tam mediante Contractu Resignatorio Die
Secunda Mensis Junij anno 1775. Inter Supraseros
GG Casimirum Patruum Stanislaum Florianum
Paulum antonium et adamum filiastros Grzybowskie
abana et Eunde Gnosum Fabianum Grzybowski
per Gnosum Paulum Zołtowski Inscriptum Plenipotentem

parte

parte ab altera mutuata pacto & Consensu actis Cr
Plocens in Mlawa Feria Sexta post Dm Exaudi proxim
die Scilicet Secunda Mensis Junij anno Eod per Eas
partes approbato quam ipsa met authentica Re
signatione Coram Eisdem actis Cron Plocen in Mlaw
actu Supradicto approbationis Contractus Resignation
subsecuta, Pro Levatione Summae Unius Mille flor
Polonicalis Coram actis Tribus Tawskiensi in Strzeszy
in Terminis Communibus Tribus Feria Secunda post
Festum Sacratissimi Corporis Christi Domini proxime
anno quod 1694to. per admodum Andream Thomam
Grzybowski Decanum Rawiensem Parochum Unicen
Ecclesiae Unicen, ex Censu annuo pro absolvendo
Sanctissimo Missae Semel in Una Septimana ad altare
Sacratissimi Rosarij Beatissimae Virginis Mariae
in Ecclesia Eod Unicen pro Defunctis perpetuis
temporibus Celebrando, Salutationes angelicas
pro anima quod Fundationis ac Consuetudinis
illius quolibet Die Dominico Decantanda ~~altera~~
~~vice~~ in Bonis hugo haeredibus Jezewo Inscriptis
altera Centum Flor Polonicalis Coram Eod actis
Tribus Tawskiensi in Strzeszkowo Eod anno et actis
quod Supradicta Inscriptio, Organarius Unicen
ex Censu annuali per flor Sex quot annis pro dicto
Eod Fundatione Decantando
id quod pro ~~Decantando~~ hymno ~~Te Deum Laudamus~~
~~Benedictus~~ in Ecclesia Eod Unicen Decantando in fun
in horto a Nob Joanne Rachocki acquisito in Bonis
Rachocino sibi assecurato, nec non pro Capitulare
quarumvis Transactionum Sigua cum praejudicio
Juris naturae subsecuta sint. Et Cartam Citatis ad Judicia
suum Convenit Providentiam Fundationum suar
Justa Juncti quem per se in Judicio seu reproducta
a Joanne Grzybowski praedictum & admodum Andream
Thomam Praepositum Unicen cum Francisco
et Simone filiis ac Margaretha filiam. Simonem
et Margaretham pro Medietibus, a Francisco vero
Andrea et Casimirum filios ab Andrea Stanislaum
Stanislaum Paulum Adamum Antonium procedere
Specificum sequens Transactionibus Scilicet Quietation
per Suum Franciscum Grzybowski filium Joannis
Sui et admodum Andr Thomae Grzybowski Canonici
cum Dimissione Earum Scitum

Unic

Uniecen. Decani Plocensis ac NN Simonis et Ma
rianne Grzybowskich fratrum et Sororis suor. germa
nor. nomine in personam Gnosi Stephani Grzybowski
ob. alberti filij de summa sexaginta florenorum Polo
nicalium Recognita (ut specificat.) ex actis Tribus in
Mlawa sine actu extradita absq. tamen Sigillo
Trri, tum Cessione per Gnosum Andream Grzybo
wski ob. Francisci filium in personam Gnosi Stani
slay Grzybowski filij sui super summam tre
centorum Tymphonorum in Bonis Turzahorin Coram
actis Castron. Ciechanoviensis F. 2da post Dnm Laetare
Quaedam anno 1756to recognita similiter absq.
Sigillo Cancellariae ejusq. reproducta Demonstrat.
Cum autem Judicio suo deducit Eundem ob. admodum
Rndum Thomam Grzybowski Praepositum Uniecen.
ab ob. Gnosis Alberto Uniecki et Hedvigi Mieczynska
Conjugibus Coram actis Cron. Ciechanovien. Feria
Secunda pridie Festi Sancti Martini Pontificis
anno 1692do. Sortes in Bonis Jezewo ejusdem
sit ~~[illegible]~~ Jam
vero agrum in Bonis Rachocino sit a Nli Joan
ne Rachocki Coram actis Trbus Zawskrzon. in Srzensko
in Positione actorum loco terminorum Terre
strium F. 2da post Fm Sancti Lucae Evangelistae
proxima anno Dni 1690 Jure haereditatis pro
prio peculio quaesivisse, et non modo in Sortibus Eonnes
Bonor. Jezewa Summam mille florenorum Polonicalium
in agro vero, Bonor. Rachocino Summam Centum florenorum Polonicalium
Ecclesiae Uniecen. in obligationem superius Speci
ficatam Inscripsisse Verum Etiam Easdem Sortes
in Bonis Jezewo sit, Obloquente authentica
Resignatione in Raciąż in Judicijs Ordinarijs Ge
neralibus Capturalibus Palatinatus Plocen. Lege
et Laudo publico Ordinatis F. 2da post Fm Sancti
Andreae apostoli proxima anno Domini 1696to,
Eundem admodum Rndum Thomam Grzybowski
Decanum Raciąszen. et Praepositum Uniecen.

pro

pro fundatione Sacratissimi Rosarij in Ecclesia Parochiali Unicensi decantandi ac absolvendis Sanctissimi Missis Demq pro angelica Salutatione Sibidem decantanda Ejdem Ecclesiæ Unicensi Resignasse et Inscripsisse, quam ejudem Resignationem in rem præfatæ Ecclesiæ Unicensi Subsecutam nulla quæ minus tamper Cum & admodum Rndum Thomam Grzybowski Præpositum Unicen quam Ejus Successores vicissim extitisse, Modo primum in Curia Regia Varsaviens Feria Tertia ante Fm Sancti Michaelis Archiangeli videlicet Die vigesima Sexta Mensis Septembris Anno 1769 Supranominum Generosum Casimirum Grzybowski Moderni acti Jurisdaterem Suo et Suor Hæred Hamitaj Pauli Floriani antenij Thomæ Grzybowskich filiastrorum Suor Nomine de medietatione Supranomi Sortium in Bonis Jezewo iacens quærulasse. Comperitur, Proinde præmpetenter Eundem Generosum Grzybowski ad hæc in Causa agere adinvenit, Circaq Responsionem Supranomi Sortium Illustrem admodum Rndum Kurnicki Præpositum Unicens Ejusq Successores Præpositos in perpetuum Conservand Decreti præsens vigore. Morit Pars acta ad Judicia Tribunalitia Regni Petricoviens admissa. et Conservatorium Causæ

Inter Generosos Mariannam Joan Sigismundi Dramiński Magdalenam Joan Thomæ Kowalewski Comites Lilichowskie Casimirum Josephum Dominicum Constantium ac Bogumillum Joan Gabrielis Sosnkowski ex d Generosa Agnete Lilichowska progenitos filios et filias Sosnkowskie Justinum Swieczyńska Joan Thomæ Swieczyński ex d Generosa Franciscæ Lilichowska progenitam filiam actor per Cos DD Dramiński Kowalewski Suos et Conjunctum Suum ac DD Sosnkowskich ac Swieczyńska nominibus ac Insepti Plenipotentes, et MM. Jacobum Tribunum Cotterene et Helenam de Reybnicze primi d Joan Josephi Lilichowski ad nocens Secundo voti jugalem Conjuges Parentes Suos Joannem et Ignatium filios Thomskie Actor et Judicene per Cos MM Jacobum Cotterene et Ignatium filium Thomski Reos et Comnd Actor et Judicentem Premissis pro sendaliter

Judicium

Judicium Trium Capitis aut per antenios Decretum Sue
Diey Sui Conservatum Decidendo, Suspensa Satisfactione
Debo Communicatione Documentorum hac in Causa
inter ad Tendum Benor Trzpadly ad Snosek Cornerand Trium
Sequentium, Judicij sui aut Snosek Cornerand Trium
Vocem Duos tibi hos tenuis ubi Duo absentia
non obstante Capitalo Tempore praesa de Adventuby
Competive faciendo assistiane mutuo Partium Sum
ptu Conducendorum admonuit Quod Judicium aut
Officium Conducendum et Condescensorium Competentio-
nem Jam Registro Rerum Mobilium Inventarior
Summar Paratarum ac tunche Supellectilis Domestice
Satis de Mesor Joseph Parentis ejusq Nupte Chmielka
Jmeni Mariti Parentis ac Michaelis filij Similiter
Vita Jundi Bilichowskich Mesor Draniuska Kowalewska
Censorum Parentis et Fratris Jamvero Mesor Sosthe
nskich et Swiezynska Avum et avunculum Derelictor
quam aliorum quorumuis Documentorum authenticor
Scriptorum Munuculum Summus post Supraseno et
GG Josephum Parentem et Michaelem Filios Bilichowskie
De notantium praua Comprobatione Juratina Dema
Dabit Eaq Rejecta ac quoris Documenta Cognosced
Resoluet de Debus mobilibus Inventarijs Summis
pecuniarijs totuq Supellectili Domestice Satisfactione
nator de Mesor Bilichowskich Derelictis Inquirendove
Stigabit Inquisitiones expediet Juramenta Requisit
Solutionem Summar Sigve eis Debebunt Injungit
et traditionem rerum mobilium Inventoriar Regive
Paluimq Decernit, Confiscationem et Satisfactionem
Emmmodum prae Cujus Interest, Concludet Causam
praesen pro Celeritate Legis Justitie ac Inop partes
Aut finaliter Nihil in Factum et Praeclusum retinendo
Deinde Disputicubit et moderabitq Jurisdictionem Suam
Citatis resolut Jocum vel Cujus Judicij vel Officij
Decisiem partes Utriq Fuere et Judicatum Satisfactum Debebunt
et Tenebunt Eq Sub pena Semisiones Alio m
Si neuen quorumuis Documenter aut Scripter Manualium
post Sata Emuna ad GG Bilichowskich Derelictorum Jmi

Imo Condescendimus super Carte contravencionis publicacionis
cuius pene Septem Marcarum Polonicalium partes per
partem Compensande Judicio huc totus in mutanti
per utramq; Partem praxi finis Solvenda pro quo
Condescensum Imo Partes quas Velierunt negotium
Causa presens pro presenti adiciendi adeitandi
Comparendi, et subsimili rigore in ibidem Extendendo
Decreti presens Vigore.

Inter Egnam Elisabetham de Lestie Gnosi Mathie Kurowski
Contem actricem in aspa Gnei Mathie Krzywkoski
personaliter et Gneos Michaelem Valentinum Gregorium
Mathiam et Theclam Minorennes Gotembieski de Gnea
albert Gotembuski eorum Gnosa Catharina Krzyw
koska progenitis filios et filiam Cum Gnonem Bal=
thasarem Bogdanskie Tutore Citato et prodentione
are m. Josephum Ubysz Venatendam Loca aut
per Gnosa Gnonem Balthasarem Bogdanskie
Gneum Michaelem Gotembieski suo et suprascriptor Gnorum
et Sororis suar non similium

Inter G Elisabetham de Lestie Gnosa Mathie Kurowska
Contem actricem in aspa Gnei Mathiey Krzywkoski prth
et GG Michaelem Valentinum Gregorium Mathiam
et Theclam Gotembiestie fratres et Sororem mitere
germanos Citatos et tene m: Josephum Ubysz ve
natend Locum aut per G Gnum G Michaelem Go
tembieski suu et fratrum ac Sororis suor germanor
nine prth Meum Josephum Ubysz Venatorem Locum
ad Cautelam GG Gotembieskich Citatos Cone vero G
Elisabetham Kurowska actr prth et GG Simonem ac
Balthasarum Bogdanskie Supragnorum GG Gotem
bieskich Tutores Citatos et actr prth Satisfaciendi ac
Objecta a Latere Condemnationem ex parte Gneae Regi=
mudi Drammski super Gnosis Simone et Balthasaro
Bogdanskie m Canto Locensi in Gnis Lucrelar Gena
Secunda post Dm Mercurii die nonarum Die Decima
quarta mensis apnis anno presenti in Loco Repo
nendar Ingressitonum pro parte actr Sororis propatr
vero Citatr in Loco absq; Decernendi abjudicatum
Benefacij edocendarum Ingressitonum Obtentan
et Publicand Senen Eaq; Gneos Bogdanskie Citatr

Doure

Decere de Loco Stanti Judicium arbitratur Tandem In
Ductis Rationibus nonnisse Cor[am] Ineo Bogdanstie
Constituere sibi Locum Standi Censet, et Decrevit Lra
lenus Idem Ineus Bogdansky in Constitutionem Loci
Standi penam Simplicem Ducatuum Quinquaginta Pars
et Judicio per Medium vr instanti Subpena Denuncia
nus ex Registro Denalium extondendo Solvandi
Partibus negotio Principale expleri Mandat,
in expirantia Satisfaciendi Ineo Golembiewsky
antenion Decreto Judicij sui Injuncta adcitationes
Successor Dni Nicolai Alberti Ubysz Venatoris
Plocens inter Modernas Partes postea Dni
instanti et quorum adcitationes produxerunt, Copiamq; earum
adcitationes produxerunt, ac Actas Josephus Ubysz
Venatoris Plocens Quas Dni Nicolai Alberti Ubysz
filius et successor Compertionem Inscribit Proinde
Satisfactione in punito adcitationis Dimenta Causa
ultens prosequi Jubet, in Executione Satisfaciant Partes
antenion Decreto Judicij sui Concepto Communicationes
Documentorum sui in Causa inter Partes Modernas Lata
Dni instanti, et Quorum Circa Reproductionem Sum
marionum Consensus Documentorum Partium et Communi
cationem Eorum in Documentis Partes ad ~~ad~~ reperta
alia Documenta ad Causam presens Spectantia indigitant
sueq; indicata per eamq; Partem actoream ad eun
dem Causam presens non reproducunt, reperta vero
per Partes Ultro Documentis Pars Actr Competentium
acteratus sui Sufficienter probare negavit ~~Item~~ exe
non procurationis pro Hoc presenti indigitatis Actis
repositis alios Documentos Contravenire Pendente Litem
Actr antenion Decreto Judicij sui advenit Decernendo
quatenus Quid Pars Actr pro Contraventione Decreto Judicij
sui plenar Duplicem Quatuordecim Marcas Polonicales
Parti Citati Nempe Ineo Golembiewskim Judicio quo ad
Medium in instanti Subpena Denuncians ex Registro
penalium publicanda Solvat et Enumerat, Nihil
omnius Quid Pars Actr Competentium acteratus sui
Sufficientibus Documentis in Scripturis Judicij sui ex
Proinde Suspensa tantisper Comperitatione Super redditatione
Communicationis Documentorum per Partes restanda

alternata

alternata w Pensko celebrandis Sub Succubitione in Causa
praesenc Probat. Tl.

Inter Inesum Franciscum Labrowski acto per Inesum Paulum
Zgliczynski Insceptum Plenipotentem et DD Franciscum xwm
et Annam od N Mathei Cyrowskie filium Reptespum Cyrow-
skie per J Jeannem Kociecki Inesum Gabrielem Zgliczynski
Citato per Inesum Matthiam Skarczewski Inesio Andream
Petruum Josephum minerennem filiastrum Tarskie
Citato per Eund Petruum suo et filiastra sua nne patr
et generem Ines Paulum Kociecki Citatus praesens
Imo Despare et se condemnare permittit Deinde
Super Eod m Diario dewationis termino a Sorte Brau
Zgliczyno Notowe signed ex reproductis Documentis
appareret Dimittens Cujus Sortis Benificationis
pretensionum ac aliud Circumstantiar Imo compre
hensa permittit Condemnatio et pro peragenda exe
cutione ad Quem Seu Capitaneum Remittit Cum Cem
parine vero Causa praesens ad Convictionem Disponere
Suspendit Tl.

Publicatum

Inter J. Michaelem Naguski acto pte et J. Matheum
Prusczynski Citato et pro Curatore cone Inesum Joan
nem Klenczuski Alterem pte J. Theresiam Klenczuska
Inesio Matthei Prusczynski Curatorem Citato per Nuntium
Inesium Jouannem Klenczuski Citato per Inesium Michaelem
Klenczuski Seneri partem acto nempe Inesio Nagurski
docere partem Citato de Termino et Contentis Citationis
suae Dg in instanti et quoniam non docet Promde Libera
Pars Citata a Termino Partis acto ad praesens pronunciat

Inter DD. Albertum Rythaczuski et Hedwigim Mielczyńska
primo J Thomae Kostkowski Secundi ad praesens voti
Juxem Conjuges Actores per Eund J. Albertum Ry
thaczuski suo et Comitis sua nomine pte et non Fran
cum Dzyalynskum Vigoz et Josephum Fratres mtuos
germanos Kangouskie Citato per J. Paulum Zgliczouski
Inscriptum Plenipotentem Seneri Partem acto Docere
partem Citato de Termino et Contentis Citationis suae
Dg in instanti et quoniam non docet Promde Libera
Pars Citata a Termino partis acto ad praesens pronun-
ciat

Inter J. Simonem Skarzynski acto per J. Josephum Losowski
acto et quoniam Perfidus Infidelis Mayorek Sue major

Major Incola Plinsiensis Citatus praesens in Termino Dispa
ret et se Condemnare permittit Proinde super Eod.
Citatus Disparitione permittitur Condemnatio et propera
ginda Executione ad Mcum Loci Capitaneum Re
mittitur ratione Solutionis Summae Centum Tym
quaginta Tymp. cum Provisione provenien.

Publicatum

Inter G. Christophorum Grąbczewski actus personaliter, et G.
Balthasarum Rakowski Citatus pr. ad Objectam a Latere
Condemnationem ex parte G. Joannis Rakowski super
Generoso Christophoro Grąbczewski moderno actus
in Judicijs suis in Plinsko Feria Secunda in Pra
stino Festi Purificationis Gloriosissimae Virginis
Mariae Subiicit Die Tertia Mensis Februarij Anno
praesenti ratione non Solutionis Summae Centum
Tymp. cum provisione provenien. [illegible]tam et pu
blicatus Teneri Eundem G. Grąbczewski Docere de
Loco Standi, et quoniam non docet Quinimo mode
ramini Judicij sui se Subicit Proinde Judicium
Decernit Qualenus Idem Generosus Christophorus Grąbcze
wski Solvat poenam Simplicem quatuordecim
Marcarum Polonicalium Parti Objecienti et Judicio
suo per Medium in instanti, sub poena Banitionis
ex Registro poenalium publicandae et habere Locum
Standi eundem G. Christophorum Grąbczewski Judicium
arbitratum Judicium Citationem Partis actus cum pertinen
Citatus suum ad Judicium editus Decidendo ad affecta
tionem Partis Citatus necessariam esse Communi=
cationem Documentorum per Partem Utramque in
Sequenti Judicijs suis ex alternata in Plonsko
Celebrandae ad praescriptum Legis subsequendae
Censet Et in Causaque praesentium partibus Expensis mandat in
Inter. Generosum Valentinum Trzłowski Burgrabium Crim.
Ciechanovien. actus et Citatus pr. Mcum Petrum Sutko=
wski Dapiferum Lukovien. Citatus et actus per Generosum
Joannem Szczepkowski. Mcum Paulum Sutkowski
Dapiferum Lukovien. actus pr. et G. Franciscum Nicki
actus personaliter, Licet quidem Generosus Thomas Joannes

de Iretowicz Iretowicz Thomaszewicz terminis tam
Nobilit. Sutkowskich Parentis et filij quam D. Franciscy
Nickie nec non Dnis Franciscus Thomaszewicz de
de Iretowicz Conjugis Citatarum Mm Sutkowskich
Conventi Comparitionem non misimbant Ideo Pars
in fine Decreti Condemnandos declarat "cum comparere
esperiri Mandat, non permento Teneri partem
dict nempe Thomam Iretowski Docere partem citati
de Jure et Contentis Citationis suae in ministanti
decuit prosequanti Impraecautione Controversys Partium
Judicatis exauditis, quorum Causa praesens respecta
objecta necis in persona D. J. Stanislay Iretowski
ac ex per Meum Petrum Sutkowski patrata hinc
in Judicio promovit qua Causa hinc eduendo
Scrutinio decidi negrit Deinde ad effectuanem
Utriusque Partium Datur Dilatio Scrutinij
ad Sententia Terminum ac Manifestationem Partium
Utriusque in Scrinio Judicij suis exalternata in
Bonsko celebrando per utramque Partem eduendi
Ll. Quorum autem Jnter Thomas et Joannes
Iretowscy Franciscy Thomaszewicz et Theresiae de
Iretowskie Jnjurum Conjugis Citatae praesentia in Jure
Disparent et se Condemnare permittent Deinde ad
alteratus tam Mm Paulo Dupajen Lukowicz
Parentis Petri filij Sutkowskich quam Jnjurum
cum Nickie citatae ratione per protestationes Lesionis
Coram vitae Rm Jnterpositas Jndebite Circum
scriptionis Jntaminatae Jnjurias Perpetionis permde
Deurrendo penalitatis ac Sententiandi Pro
testationum Caeterad ex actis Examinationes
Deurrendo Jura Jn Jurnis ad et prosequendo
Executionem ac Sh Leoi Capitaneum Remittitur

Publicatum

Jnter DD Bartholomaeus Sutkowski et agnatem Grzbczińska quae
Conjuges actae per Mandatum suos et Antes Jnjurae nec pth et D. Thomam
Joannis Sutkowski et quorum Dd. Franciscy Antonium et Albertum
Grzbczińskich Citatae praesentia in Jure Disparent et se Condemnare per
mittent prout de Causa praesenti Cum Conquirendi Suspendit ac Concessum
nec Dies plures hujusmodi Disparitionis rationem habitionis Summae Juris
Jnjuriosae provocandi Decernit Condemnatio quae et sic

Publicatum

Nr Consty

4824

4781

Inter M. Carolum Ossa Sokolnicki Tribunus Cloven acto per
S. Laudum Zollowski Insinuatum Plenipotentem et SS. Fran-
ciscum et Andream Camerarium Fratres Lauricenses Actores
in Bonis Brzesie hereditis Olszewskie Citatos per S. Valenti
num Strzeszewski Judicium Citationem Partis actr Conc
Partem citatam pro Statutione LL. Michaelis et Francisci
Coniugum de Bonis Brzesie Possessionem citatis subjectis
subditos ratis promulgatione de Existentia L. Civic actr
subditis prosequi gravamen suum ad Judicium edictum deri-
dendo nec pauem esse Statutionem Partis LL. Micha
elis et Francisci Coniugum per Easdem SS. Olszewskie
Citatos prosequens Judicijs suis ex alternata m. Sokolnicki
Celebrandi Subsequendam Consent &c.

Inter M. Joannem Sokolnicki Tribunus Cloven Dominum Fra
S. Andream Cyrnski Jumulum actr. et Hieronimum
subditum actr et citatos per Eundem S. Cyrnski suo et
aliorum actr et Citatorum nomine prit. et Meum Ludovicum
Zielinski Locatitenentz Rosanen. Dominum et S. Josephum
Jenatzinski Generum Zapiwo Oeconomum Fratrem Nrum
Franciscum Malinski Citatos et actr per Eundem Jnsum
Malinski suo et Suprascriptor actr et Citatr nomine
personaliter teneri Partem actr simul et citatr nempe
Meum Zielinski docere peretem Citatr subiret meum
Sokolnicki de Termino et Contentis Citationis suae di
mittanti et quorum Decisi Cooride Causam presen
Partibus ulterius prosequi jubet, in Prosecutione citatio-
nes Partium suarum ad Judicium edictr Decidendo Cambi
nales Partium alterabilis et realibus nec pauam esse
Jmpetitionem per utramq. Partem in sequens Judicijs
suis ex alternata m. Sokolnicki Celebrandi ac Contenta
Jnsa ac protestationum Partium ed. nem Consent &c.

Inter S. Fabianum Sinoucecka et S. Gregorij Dramiński Actorum m.
S. Cyprino Kuspitz Heredes Actetam autem videm Actor.
Jacobum Petrum Dramiński filios actr per Eundem Jnsum
Jacobum Dramiński Suum et matris ac fratris Succe
S. et Jnsum Franciscum Dramiński Citatos et Judicat. pri
Sufficiens Compunctum ad inventa Scriptis expungi mandat
in expeditendo Judicium citatorium Partis actr cui partem

Citatr

ac Partem citatam Summa Judicium edit Decidendo Contro
versias Partium Judicis exauditis necessariam esse Cognos
cionem Judicij sui aut Officij Camerariorum Urbis Loca Deus
ubi Res ipsa Litis absentia non obstante Capitulo Tempus
prescia decadentia sui tempestive facienda consuetudine mutua
Partium sumptus Conducendorum adhibendi Judicium
aut Officium Camerariale Locum Conducendum et Condescen
sionum Computationem Documentorum Causam presen
tium per Partes probationem Computationem Juramenta
subsequens Demandabit Summas quassis ac Transactio
nes Computos et resolutiones Edictionem Sortis super Ejus
Rebus Cyprino Auspicio sub postponomine de Ernica Dego
rum Dominis Actis Mantis et Parentis Derelictam Inter
alios et Citatis observata omni Edictionum solem
nitate peragent, Onera Dignidabit et ad quamq; Ejusdem
proportionale applicabit Calculum si Debebit ac Jura
menta ubi necesse fuerint exigit, de Inventario
rebus mobilibus totius supellectili Domestica Filio Paren
tis Derelicti, nec non de Desolatione seu Reparatione
Sortis ac aliis quibusvis Damnis Injuriis Ingerat Juve
stigabit Inquisitiones expediet, Statum Summarie
Sortis Rendebit Solutionem Summas que et quanta
ex Documentis apparuerint Partes Cujus Interest Senten
ciabit Dubia quevis, Resolvet Terminos prefigat Bene
ficiorum et Satisfactionem cui et a quo Debebitur
prestandam Injungit Causarum predictarum pro Exigentia
Legis Justitia ac Inter Partis Actis similiter moribus
Jocalium et Presolutum Relinquendo Decidet et Disjudicabit
et moderabit quorumvis Cujus Judicij aut Officij Came
ralis Decisum Partes Lesere et Judicatum petit Debe
bunt et tenebuntur ydj Sibi pena Bannitionis illo
rum Termino Condescensionis super Ponte Contravenien
publicanda. Quota pena Septem Marcarum Solo
rum Camere pars per Partem Compensanda Judicis Actis
per Ultram Partem instantis Brachij Juris Sol
venda Prorogat Condescensionis Termino Partes
quas voluerint negotium Causa presens proponere
ut audiant audiendi Ab Omnes Regere que
supra Comparebant et Judicatum Faciantur De
creta per Regere. Ac Jundum Cyprino Auspitio
Sortem de Ernica Degonj Dramissis Partium Mantis et Parentis
Jtus est

Inter Gnæos Antonium et Cunegundim Josephum et Annam de Strakowskie Judicem Longos Rudowskie Actr et Citatos per Gm Josephum Rudowski Suu et Consorts nrm ac Jnsorum Plenipotentz plt et Gm Mathæum Dobrski Citt et Actr. plt Gen Joannem Adamum Andream Fratres Jnr et Germanos Kaczorowskie Citatd per Gsum Josephum Rudenski Judm Sufficiens Compartione adinventa Pribus Experii mandati. In Experimento Judm Advocationes ptium utrarque Pbi abinvicem edidit Decidendo Controversijs partium Eadz inductis Exhibitis affectare Ejusd Tribus utriusz Suspensa Saltz factione Decrn anteriori Judicij sui injuncta Communicationis Documentor ac tota negotio Causæ quæ necessariam esse Condrem Judicij sui aut Gg Camerariorum Trium Plurium ad Fundum Prium Krasnen Rery. Capitali tempore prænia tempestive de adventu sui Faciendæ avocatione Condescendat adinventi Suus Judm vel Offm Camerariale aut unus m Judex vel Gnosus Camerarius mutuo ptium Sumptu Conducendus Condescensurus. ante omnia Comparationem Documentor Causam quæ Litem Cum et Satisfactionem Decreti Judicij sui injuncta Communicationis Documentorum per partes prostandam injungat. De proprietate Prati Dicti Kosciuszce in Ejusd Pertin Krasnen Rery. Existentis ac in Cujusnam possessione existerad et Existit Inquirat Investigabit Eadz sui competentia cum Bonificatione proventus si provenerit adjudicabit Inquisitionem Lo nomine Expediat Juramenta Exhibita Dubia quævis et Transactiones Resolvat Jus hereditatis Gg Rudowskich animadvertat Solutionem Summæ si quæ eis debebunt assignabit Causamq Eadz in omnibus Circumstantijs ad Contenta Gnorum et Documentor Prium protenta Legis Justitiæ Finaliter nihil intactum irresolutum relinquendo decidat Disjudicatis ac moderatis Cujus vel Cuius decisioni ptes Eadz parere et acquiescere ac Judicata pati sub Pœna Pbis stto in Trno Condmo per Judicium vel Offm Condescensurd designando. sup pte contravenes publicando. Debebunt ac tenebuntur Lucta pœna Septem marcarum Polt. Pti per Ptem compensanda Judicio suo totica in Instanti pro utrarq ptem sub Solito rigore Solvenda

pro quo

pro quo Condmo Dno Pte quos voluerint et negotium
proponent adcitend adidati Comparere obtinguntur De Vigore
Jnter G: Joannem Iglitzynski actt per Gm Bartholomeum Igli
czynski Filium et GG: Andream et margarethem Jnices
Conges Wielunsbie tum Jacobum et Elisabethem Jnic Jnices Conges
Charzynst. actt et judicm per Cures G: Jacobum Charzynski suo ed Su
praservum Citd et Judicem mic plis tum Gsam Mariannam
Konczka primi ord G: Thome Iglitzynski Secundi voti ord
G: Stanislaj mlicki Relicts Condem Jduam actt per Gm
Jacobum Charzynski Tandem non sunt.

Jnter Religiosissimam ac Deo dicatam Ursulam Consdantiam
Podoska Conventus Sieprscen monialium ord Benedict
abbatissam totumq Cunq Conventum Sieprscen actt
per Gm Joannem Szczepkowski Jnscrum Clericor Ten
et mm Josephum Cl. Zgrodzki Succamerarium
Jome Laurentium et Elisabethem de Nowowiejskie primi
ord Mi Ignatij Wessel Dapiferi Sieprscen Secundi ord
gemi voti Jnicem Conges Parentes Tum Andream
um ord Franciscum Wessle in primo Matrimonij
Thoro procreatos Filios Citd per Gm Andream Albre
chski Jnscrum Clericor Tenem Meum Andrium
Niszczycki Vexilliferum Sieprscen Citd plis tum
M Josephum Niszczycki Dapiferum Lawshrzen Citd per
Gm Paulum Jodkowski Jnscrum Clericor Tenem
Judm Citationem Pris actt Pti Citd venire ad Judm
Edicti Deidendo Controversijs Pbum indultis Exau
ditis ad assidationem Pris Citra necessariam esse
Communicationem Documentor ad prescriptum
Legis in Sequen Judicij Judm Cadentia ex alter
nata in Plonsko Celebranda per ubiq Pte
subsequendam Consid &c:

Inter Dnas Jacobum et Brigittam De Rostkowskie mitem Com=
Pomiankowskie
tugas et quig Contem in casu Cessus Sij mariti actt plis
et Gsam Albertum Ostrzykowski Citd plis. Judicium Cita
tionem Partis actt Comparentem Citadam Edictam Decidendo
Controversijs indultis Exauditis Quoniam Jnscrus Albert
us Ostrzykowski Citatus Decretis Cendis in Judo Brun
Salkowo major. Fa bta pis Dm Judicio Quadam in Nona
martij Ao Elapso 1776. per Judm Judicatus et Subjudicatus

inter

inter Easo Ptes ac alios protalis actis Castren Plocen
Sabta p Dm Visitacem Gomarien q Sta Jacij ac
Eod obtatuali. in Lunedi injuncte sibi Lessionis Turno
spatio Trium Septimanar. ad Explendum assignula.
ac Solutionis pene Quadruplius Quatuordecem
Marcar Pol. Gnos Pomianowskim Congibus Auld.
ab Eod Jpo Alberto Ostrzyckowski Cito adjudicate
non Satisfecisse Quimmo Condemnatos se tam
coram actis Cris Plocen Jda pridie Festi Transfigu
ratois Christi Dni Die Quinta Augusti Ao Eodem
Circa majorem factum in Gino per Jpm Decretum
Condle Satisfactionis Ptido tam ratione non Pessio
nis Turris Quam non Solutionis Marcar Quam in
Judicio Ipsorum Sententia Condemnatione in Plonsken in
Pdictis Actis Jda in Crastino Ft Purificatois
nis Gomarien q Btia Februarij Ao Ipsius
ibi permissse Quo circa Contravenisse Eum Jm
albertum Ostrzyckowski Cituum Judm adnotanid Decer
nende Quatenus in Satisfactionem p missio Decreti Turnim
Castri Plocen Possessorem in et pro Crastino Festi San
ctorum Petri et Pauli Apstorum Ao Ipsius Ingred dus
Ejusq Possessionem ad ipsorum Decreti Condtis per
Spatium Trium Septimanar Sine Intermissione
Continuet et Exploat in Egressu de Turri panam
Quadruplicem Quatuordecem Marcar Pol premissis
Decretis adjudicato tam quoq pro Contraventione
Decretis ac in Sublationem Supradict Binarum
Condemnationum Penam Triplicem Quatuordecem Mar
car Pol. Gs Pomianowskim Congibus Auld sub Pena
Bnis Coram officio et actis Cris Plocen Circa Ma
nifestationem faciendam in Casu Contraventionis
publicandi Judicio vero panam Simplicem Quatuor
decem Marcar Pol sub Distincto rigore ea Rgis penalium
Extendendo Solvat et realiter Enumerat Decem Praesz Ingre
tam quo ad Lessionem Turricam qm Solutionem Marcar
Inter Gnosos Christopherum Szamberowski Stt Josephi Filium et Bar
tum Rakowski Stt Jacobi cum Stt Ft Christina Rakowska in Gino
et Secundo Void Everardo Filios Patruum et Affinitate Auld
per tutos Jm Szamberowski sub et Affinitate Jey nre pti Et

Gnosum Joannem Rakowski Citati pltr. Judm Citatio
nem Ptis actt cong Ptem Citt Edictt Decidendo ad affecta
tionem Ptis Citt Dilationem Commonicationis Do
cumentorum per Ptes prosequi Judicum Sicorum Cadentia
ad pscrum Legis pstandae ex alternata in Plonsko Sub
sequendae Dat et Concedit &c.

Inter Gnos Thomam Kruszewski et Hedvigim de Trembien
skie Invicem Conges actt per Eunc suo et Contis Suae
nie pltr Et Gnos Mathiam et Elisabethem Pęska
Invicem Conges Kurowskie Citatos et induentes per Gnm Valentinum
Strzeszewski Tum Florianum Kurowski Eorum su
prascrorum Congum Filium Cittum per Eunc Judm
Citaonem pltr actt cong Ptem Citt Editam Decidendo
Controversijs Ptium inductis Exauditis necessariam
esse Condnem Gg Camerarior Trnum Ploce ad Fundum
Brunn Pęsq Capitali tempore pora Tempestive Fa
ciendo avisatione Conducendor adinvenit Quod offm
Camerariale aut unus Gsus Camerarius mutuo
Ptium Sumptu Conducendus condescensurus Com
portationem Documentor Causam psq Evincet
per Ptes pstanc Injunget de proprietate Fundor
et Agrorum ac horti ademptioneque Eorum inqui
ret Eorundem tum de violentijs Damnis et Injurijs
Inquiret Investigabit Inquisitiones Juratorias Expedit
Juramenta Excipiet Fundos cui Competierit ad Una
cum Bonificatione proventus adjudicabit pœna
litatem super quo intererit Extendet Satisfa
ctionem omnimodae Quid cui et a quo juste debebit
assignabit Causamq Eamq pro Exigentia Legis
Justitiae Trni ac Documentor nihil intactum et
irresolutum relinquendo Finaliter decidet disjudi
cabit et moderabitur Cujus vel quorum Decisioni
Ptes parere Judicatum pati et acquiescere Sub
Pœna Bnis illo in Trno Condnis Super offm
Condescensur assignando Sup Pte Contraveniente
Publicanda debebunt ac Tenebunt Licita pœna

Septem

Septem marcar Poll Pn per Ptem compensanda Judicio suo Loticę per utramq ptem in instanti Sub pena Bnis ex Rgn Poenalium Extendenda Solvanda. pro Quo Condmo Trno Ptes quos voluerint et negotium poposcerit adcitent adcitati Comparere obstringunt DPV.

Inter G. Casiminum Struzewski Actt per M. Sigismundum Czarnomski Et quoniam G. Casiminus Kraszewski Citt presenti in Termino Disparet et se Condemnare permittit, pinde super eodem Citto Disparente ratione solutionis Quotae Sex aureor hungaricatt in lucro ultimanae fortis finalis ac indilatae facienae Executionis permittit Condemnatio quae Decernitur additur et Remittitur.

Publicatum.

Inter Gsum Mathaeum Druchowski actt pnter et Gsam Mariannam ott Gsi Francisci Radzinski Relictam Contem viduam Druchowska Actt pnter: atq Gsam Cunegundim Gsi Stawiski Contem Actt per eunae G. Stawiski Maritum, Gsos Josephum Parentem Antonium Filium Gorskie Actt per eunae Gsum Josephum Gorski Parentem suo et Filij sui nne pnter: Necnon Gnosos Josephum Smolinski Camerarium Irrem Rosanen et Agnethem Grabianka Invicem Conges Citt per Maritum suo et Contis suae nne pnter: Mcum Jacobum Chamski Tribunum Polocen Adcitatum pntr: Deniq Gsam Evam de Druchowskie Zdziarska Relictam Contem viduam Citatt per Gsum Josephum Losowski ad extremum Gnosas Constantiam de Druchowskie Leśniewska tum Susannam itiae de Druchowskie Murawska Citatt in massa G. Melchioris Konarzewski pnter: Successores olim Gsor Victoriae ott Gsi Dłużniewski, Mariannae Gsi Konarzewski Consortum Druchowskich ac Earum maritos Citatos per Gsum Melhiorem Konarzewski suo et eorunae Citt nne pnter: Judm licet quia G. Mathaei Josephus Druchowski olim Mathaei Filius et Successor Comparitionem non inscribit, cum

tamen

tamen Condemnationes Prima quidem Coram actis Crenz Plocenz Feria 3tia in Crastino Festi S. Bartholomaei Apli Anno 1750.mo in Termino per Decretum Castrense Plocense, Solutioni Summae Centum Quinquagintta Tynfhorum praefixo ex parte Gsonum Mathaei, Mariannae Nlis Francisci Rudzinski Contis, Druchowskich Joannis Stawiski et aliorum super olim Gso Mathaeo Druchowski, episcopo Gsi Josephi Parente, altera in Judicio Officij Castrenz Plocenz Feria 2da post Dm Oculi Quadragesimalem, Anno 1766to. tam sup eodem Gso Josepho Druchowski Citato Disparente, quam Sup Gsis Zdziarskie et Murawskie Conjugibus, Tertia in Judicijs praesenz in Płońsko, Feria 2da in Crastino Festi Purificationis GVMariae Die 3tia Mensis Februarij Anno Praesenti ex Parte modernor actorum sup Gsis Dłużniewskie et Konarzewskie Conjugibus, ac alijs Successoribus olim Gsi Mathaei Druchowski in Causa praesenz obtentae reponuntur ex indeq Plenaria Convictio esse apparet, quocirca attenta eadem Plenaria convictione contumatia praedicti Gsi Josephi Druchowski Citati non obstante Partibus in Causa exponi mandat in experimento Satisfaciat Pars actorea Decreto Anteriori Judicij sui Iniunctae adcitationis Mci Jacobi Chamski Tribuni Połdcensis Bonor Tupadły Haeredis, et quoniam Copiam adcitationis ex Parte Eorundem Actorum praedictum M. Chamski editae more Pltus Comparatae Pars eadem actorea producit, adcitatusq Comparitionem Inscribi sit, proinde Satisfactione hac in Puncto adinventa Partibus Causam prosequi Jubet, In Prosecutione, Judicium Principaliter intersedentes Partes easdem ad Satisfactionem Decreto antenori Judicij sui iniunctae Communicationis Documentorum Stringit idq in instanti. Et quoniam Partes eaedem Documenta ad Causam praesentem spectantia Summarijs Per Partes conscriptis et subscriptis suo in Judicio repositis specificata, in Satisfactionem Decreto Iniunctae communicationis comportarunt, et sibi

ab invicem

et sibi ab invicem Communicarunt, superq realem com
portationem et communicationem ad Juramentum per
se prestandum se Trahunt, proinde admissibilibus adin
ventis additur Mlis ad Pronunciandum Juramenti
Rotham Parti utriq ministranti, Praestitit Gnosus Jose
phus Gurski unus ex actoribus suo et aliorum actor
nne, Praestitit quoque et Gnosus Josephus Smoleński
Camerarius Trris Rosanen unus ex Citatis suo et
aliorum citator nne post quae praestita Juramenta Sa
tisfactione Iniunctae communicationi Documento adin
venta, Judicium Partibus in Causa procedere mandat,
In Procedendo Ulterioribus Partium Controversijs Co
ram se Inductis exauditis, Quoniam ex Documentis Par
tium comportatis et sibi communicatis deducitur ott
Gnosum Paulum Piniński olim Gnosis Cunegundae de
Stawiskie olim Gsi Andreae Rościszewski consorti Re
lictae viduae Matri, et Thaeresiae Rościszewska Gsi
Marciani Druchowski modernorum actorum Paren
tis et Avi consorti Matri scilicet et Aviae eorundem
Actorum, Summam Trium Millium Centum Septua
ginta Septem Tynf grossor Quatuordecem; et quia Matri
Septingentor Quinquaginta Tynf Filiae autem Duor Millium Quadringen
tor Viginti Septem Tynf grossor Quatuordecem p pretio Br Stopino
Pianki Borowo actis Crenf Plocen Sabbo in Crastino Festi SS. Petri
et Pauli Apostolor Ao 1731mo Simplici debito Inscribsisse, post
Fataq praedictar Aviae et Matris Actorum assumpta sup eisdem
actoribus modernis, ptunc Minorennibus per ott Gsum Mathaeum Druchowski Quon
dam Gaspari Filium Gnosor Druchowskich modernor Cittor
Parentem Gesta tutella perductoq intuitu praetactae Summae
Trium Millium Centum Septuaginta Septem Tynf grossor
Quatuor decem super olim Gso Paulo Piniński inscribente Processu
Sortem sup Bonis ejus Karsy Officiosa Traditione Feria Sexta
ante Fm S. Margarethae V. et Martyrf Anno 1738vo in eisdem Bonis
peracta actis Crenf Plocen Fra 6ta in Crastino Fi Scrimi Corporis Xsti
Dmi Ao 1739no oblatuata in Possessionem sui in eadem Summa
ac Processu occupasse, Possessionisq quoad Temporis interstitio
institisse subsequenti vero Tempore Decro Condescensoriali in
Bonis Karsy Fra 2da Pridie Festi Transfiq Xsti Dmi Ao 1748vo Inter modernos
Judicatam Terminum p Anterius Decrum Conservatum quam Adcitatione edito
decidendo

Acto

alib⁹ ac alios ass una, et eundem olim Dño Matheum Druchowski ac alios pte ab altera Summa Centu Quinquaginta Tynf ex re Calculi d perceptis m eadem Indita Bi Karsy Sorte per eundem olim Dñum Matheum Druchowski Tutorem Proventibus p re moderno⁹ Actor ab eodem Tutore adiudicata esse, in tuitle Cujus Summa adjudicata eosdem actores in Trno p Jasperum Deim Condle Solutionis ppsito coram actis Civ Ploven Fria 2da pt Dm Exaudi Anno 1749no Remissu J. Matheus Druchowski Maeno Ratione nonsolutionis cum obtenta Publicatione Jonæ Banitionis intulisse et iteratam p Solutione ejusdem Summæ in Judicio Officij Castren Ploven fore egisse Decreta Bina in eius Judicijs, Primum quidem Jonia 2da pt Dm Vis: BVMæ Ao 1749no, Alterum Fria 2da pt Dm Misericordiæ Anno 1750 munita solutionis, tam Summæ pretatæ, quam Marcar et Lenar Luitar ad Lenam in unum Junctam Triplicem Quatuordecem Marcar Pol. p Contraventione Decretis et Insublatio nem Privilegiis, hisce Decretis adjudicata eveniens cum eosdem olim Dño Matheo Druchowski Tutore suo exportasse, post quæ exportata in Termino Satisfactionis p ultimanium Decretum Officio eundem Dñum Matheum Druchowski Ratione nonsolutionis tam Summæ quam Marcarum ex pte moderno⁹ actis coram actis Civ Ploven Fria 3tia in Festo S. Barthi Ao 1750mo Livica Monetæ fuit Publicatum extitisse, Deinde et Super Successibus ejusdem olim Dñi Mathæi Druchowski Tutoris sui ac Moderno⁹ Actores Condemnationes Binas Primam in Judicio Officij Civ Ploven Feria 2da post Dm Oculi Anno 1766to, Alteram in Judicio suo in Ploviske Fria 2da in Cmo Festo Purific BVMæ Die 2da Februarij Ao przez hoc in negotio obtinuisse, ad Eandem Causam Hæredes Bonor Hagurki et Jupadly ex re Summa Caput olim Ipsati Dñi Mathæi Druchowski tutoris sui respicientis in eosdem Bonis hæreditariis Termino Suo Convenisse, pro Jurisdog repetitionis Summæ Suæ ex eisdem Bonis Hagurki et Jupadly Emanen Copiosum authenticarum coram actis Judicij sui in Sieprz in Trnis Communibus Feria 3tia pt Fm S. Agnethis Virginis et Martiris Ao 1741 per eundem olim D. Matheum Druchowski quondam Gaspari filium in Personas Dñor Josephi Susanna Victoria Agnethis Constantia et Marianna Druchowski Filij et Filias suas Sup Summas Primam Mille Tymphorum per olim Dñum Florianum Grabia Sup Bonis Hagurki Burnaki et Jupadly ac Butkowo Actis Castren Ploven Fria 3tia post Fm Visitationis BVMariæ Ao 1736to Inscriptam Decernendo Vocari a Judm attentis supra expressis Documentis Summam Centum Quinquaginta Tynf Juxta antiquas Laurentiæ cum Provisione ad alles tantum extensa necnon Pœnas Triplicem 14 Marc. Decimis Proportis adjudicatas tuique

Dm Sublatorem Privilegiorum Insuper Contravencionis et Contraventione Illorum Decretorum Quatuor Quorum Primum Die 2da Februarij Ao Marciani Druchowski Matthei Druchowski modernis Actoribus Judicatum Sicuti ex Processu Judicij Officij Civ Ploven Feria 2da post Dm Oculi Anno 1766to Constat, Quibus Decretis Sententiatis Ipsis Actoribus Ad Executionem Eorundem Decretorum Ad Bona Hæredum Bonor Hagurki et Jupadly Ad Summam Capitis olim Dñi Mathæi Druchowski Tutoris sui Respicientis Ad Terminum Suum Conventionis Ad Jurisdog Repetitionis Summæ Suæ ex Eisdem Bonis Hagurki et Jupadly Emanen Copiosum Authenticarum Coram Actis Judicij sui in Sieprz in Trnis Communibus Feria 3tia pt Fm S. Agnethis Virginis et Martiris Ao 1741 per eundem olim D. Matheum Druchowski quondam Gaspari filium in Personas Dñor Josephi Susanna Victoria Agnethis Constantia et Marianna Druchowski Filij et Filias suas Sup Summas Primam Mille Tymphorum per olim Dñum Florianum Grabia Sup Bonis Hagurki Burnaki et Jupadly ac Butkowo Actis Castren Ploven Feria 3tia post Fm Visitationis BVMariæ Ao 1736to Inscriptam Decernendo Vocari a Judm attentis supra expressis Documentis Summam Centum Quinquaginta Tynf Juxta antiquas Laurentiæ cum Provisione ad alles tantum extensa necnon Pœnas Triplicem 14 Marc. Decimis Proportis adjudicatas tuique

Officij Crenz Plocenz Anni 1738vi ab eoe. ott Gnoso Grabia in Rem
Gsi Valentini Bietkowski adjudicatt et per eunae Gsum Bietkowski
actis Castrenz Plocenz Feria 5ta Ante Fm Transfigurationis Xsti
Domini in Rem sui cum toto Jure transfusam alteram Quadringen
torum Tynz, per eunae ott Gsum Florianum Grabia Nobilibus Paulo
Zglenicki et Annae Zołtowska eisae actis Sabbo post Fm Divae Annae
Genitricis Glo. VMae Ao 1736to sup Bonis Nagurki et Tupadły
Inscriptam et per Transfusionem a Gso Alexandro Koskowski Feria
5ta Ante Fm Transfigurationis Xsti Dmi Ao 1740 coram eisae actis recognitam ad huncce ott
Gm Mathaeum Druchowski Deventam, tum et Inscriptionem authz
coram eisae actis Castrenz Plocenz Sabbo post octavas Festi Sacrmai
Corporis Xsti Dmi Ao 1750. per Gsum Martinum Grabia olim Caroli
Filium in Rem Gsor Josephi Susannae Gsi Jacobi Murawski
Victoriae Gsi Martini Dłużniewski Contum, Agnethis Con
stantiae et Mariannae Druchowskich modernor Citator sup
Summam Mille Tynz In Bonis Tupadły recognitam Demon
strant ~~Liquae~~ Jam vero Mci Smolinscy Bonor Nagurki post
olim Gnosos Mathiam Parentem et Joannem Filium Grabie, avum
scilicet et Parentem Gsae Smolinska contis derelictor haeredes Citti
Contractu Resignatorio inter olim pdictum Gsum Mathiam
Grabia et Luciam Czachowska Conges ab una; et M. Jacobum
Chamski Tribunum Połocenz ad presens Comitatum in tuitu
Resignationis Bonor Tupadły per eosae Gnosos Grabie in Rem
Mci Chamski subsecutae in Płocko Die 2 Xma Aprilis Anno
1758vo Confecto actis Castrenz Plocenz Sabbo pt Dm Jubilate Ao
eiae Roborato, Summam Duor Millium Tynz ex pretio hora
Bonor Tupadły in deportationem onerum Scilicet Summar
Ecclesiae Trzepovienz Gsi Joannis Korzybski, et Succor ott Gsi Ma
thaei Druchowski Circa huncce Mcum Chamski, Juris haeredi
tarij Bonor Tupadły Quaesitorem in hisce Bonis Tupadły Reli
ctam esse Probant, Mcus quoque Chamski Reproductis Quie
tationibus Prima Quiae Feria 2da in Crastino Festi Nattis
S. Joannis Baptae Anno 1758vo p admod: Rndum Carolum
Pęszyński Praepositum Trzepovienz de Summa Mille Florenz
pott ex Bonis Tupadły praecedente Consensu Officij Consistoria
lis de Manibus episae Mci Chamski levatt et alibi locata
altera Sabbatho in Crastino Festi Nattis S. Joannis Baptae
Die 25 Junij Anno 1774to per Gsam Evam Rybicka Gsi Thomae
Korzybski in Lecto decumbentis Consors ob absentiam episae Mariti

in fsa

mi a[ss]a Dñi Ignatij Bielkowski Generi sui de Summa Octin
gentor[um] Symphy ex onere Dñi Grabia De Bonis Supadly sibi debito
de Manibus Mci Chamski levata utriusq; coram actis Cren
Ploscen mi Lem sui recognitis ex Superius Specificata Sum
ma Duor Millium Symphon mi deportationem oner ex Bonis
Supadly circa se relicta recensitas Summas mi Quietationi
bus expressas Laudificasse deduxit, et non nisi ex hacce Summa
circa se relicta ultra praefatas exolutas, Summam Quingen
torum Vigiti Floren pott pro onere Druhoviano apud
se restasse demonstrat, residuum vero ad Complementum Sum-
mae Mille Symphon per olim D. Martinum Grabia Quondam
Caroli filium Inscriptione superius specificata Succonib Dru
hovianis mi Bonis Supadly assecurati ad Bona Nagorki
ex re evictionis sibi Carte Justo merito Regulari affectat,
ex Summis vero Originali et Provisionali "ac Marij" Decreto praem Parti
Actoree à Succonib ob Dñi Mathaei Druhowski Citatis respective agnitis
Summam unam jmcta Quingentor[um] Octuaginta unius Flor gr[oss] Octodec-
cem pott pervenire apparet, proinde Judicium Censatis supra exhibitis
Documentis Statuit Quatenus praefatus Mcus Jacobus Chamski
Tribunus Plocen Summam p[ra]etatam Quingentor[um] Vigiti Flor[enorum]
circa se mi pacificationem oneris Druhoviani retentam, vicissim
Dñi Smolinsky Camerarij Terrar Rosanen Congen ex residuitate
Summae Druhoviana ad Bona sua Nagurdi ex re evictionis
regulatae Summam Sexaginta unius Floren gr[oss] Octodecem
polon mi Laudificationem Summae ex onere ob Dñi Mathaei
Druhowski quondam Kaspari filij p[ro]manantium supra agni
tae Parti actoree, nempe Succonibus ob Dñosi Mariani Druho
wski previa Portionum mutuabilium et originali Summa Centum
Quinquaginta Symeonitarum securitate p[ro] vigilia Festi Nativ
S. Joannis Bapt[ist]ae mi Ao praes mi cadens Coram Officio et actis
Cren Plocen sub Pena Banitionis circa Nagorem fluvium
mi Casu contraventionis Publicanda Solvant, et realiter
enumerent, Judicio vero Penam Triplicum Quatuor decem
Mar Pol ex re penalitatis mi sublatione Condemnando et p[ro] Con
traventione Decr[eti] proveniens Jac D. Smolinski Camerarius Trib Ro-
sanen ex Summa Druhoviana apud se hacrenti sub Di-
strincto Rigore Poenae Banitionis ex regestro Pe-
nalium extendendo Jn instanti enumeret D PV.

Inter Gnosos Thomam et Josephum Siemietkowskie fratres
inter se germanos actt. et Citatt. prtr. et Gnosum Nicolaum Sie-
mietkowski Citatt. prtr. et 2 aliorum Judicium Citationes
Partium suum ad Judicium editas Decidendo Signe
Causa praesens respectu Exclusionis Sortium super
Bonis Siemietkowo Rekly sitt. suo in Judicio vertit
quae sine Condescensione Decidi nequit Proinde necessa-
riam esse Condescensionem Gnosorum Cameranor
Trnum Plocens absentia non obstante
Captato tempore praevia de adventu sui tem-
pestiva facienda avisatione ad fundum Eonensem
Bonorum Siemietkowo Rekly censet Judicium aut Ex
cium Cameraniale Terre Plocens mutuo Partium
sumptu Conducendum et Condescensurum Com-
portationem Documentorum Causam praesens
evincentium per Partes utrasq praevia comproba-
tione Juratoria Demandabit Transactiones quaesus
Cognoscet resolvet Cassabit vel approbabit
exdivisionem Earumq Sortium observata Omni
exdivisionum Solennitate Inter Eosq Gnosos
Siemietkowskie peragit, Calculum si debebit
a quo Interent excipiet Onera Liquidabit et
Eaq adequamq Classem proportione applicabit
de inventarijs rebus mobilibus fatis et Pauli
Siemietkowski Partium Parentis Derelict. nec non
de Desolatione aut reparatione, Earumq Sortium
Inquirit Investigabit Inquisitiones expediet
Juramenta excipiet, Processum Cognoscet et re-
solvet, Causamq praesens ad Contenta Terminor
Partium Utrarumq nihil Intactum et Irreso-
lutum relinquendo finaliter Decidet Dissuadebit
et moderabit Decretum Antiquus Judicij Trns
Zuiskrzon in puncto Condescensionis Ad fundum
Earumq Sortium Inter Partes Modernas prolatt.
in toto Excepto Quorum vel cujus Judicij Decisioni
partes parere et Judicatum fati debebant et
tenebunt Idq Sub poena bannitionis illo in Trno
Condescensionis super Parte Contravenien publicanda
Judicij sui aut Duor ubi tres unius ubi Duo

Luta pœna Septem Marcar. Polonicalis parti
per Partem sibi ab mercem Compensanda Judicio
suo totiq. in instanti per utramq. Partem sub ri
gore pœnæ banitionis ex registro pœnalium ex
tendendo solvenda pro quo Condescensionis Tmo
partes quos voluerint negotium præsens popo
scerint adsistant ad citandi sub simili Rigore
Comparecant et Judicatum paciant # Decreti Jdem
vigore # Quoniam vero Gnosus Nicolaus Sze
mietkowski Citatus Decro supraseo Tmo Lucæ
Skrzeny in Srzensko Feria Secunda post Tm
Sancti Lucæ Evangelistæ anno 1766to. Inter
Modernas partes agentes prolatæ, Contravenisse
Deducit Proinde Judicium Decernit Quatenus
Idem Gnosus Nicolaus Szemietkowski Citatus
pœnam simplicem Quatuor decem Marcar. Polonicalis
Gg Thomæ et Josepho Szemietkowskim actis pro
Termino supraseræ Condescensionis per Judicium
suum Designatæ solvat et Enumeret Idq. sub
pœna Banitionis illo in Tmo Condescensionis
publicanda Judicio suo per medium in instanti
sub Seorsivo Rigore ex Registro pœnalium
extendendo
Inter Gnosum Mathæum Druchowski actis pro Gg Josephum
Parentem antonium filium cum dt Gnosa Theresia
Druchowska progenito Gorskie actis per Gnosum Gg Jose
phum Gorski Parentem suo et filij sui nne pro
et Mum Josephum Ubysz Venatoris Plocensis Citatis
per Gnosum Valentinum Strzeszewski Judicium Citatio
nem Partis actis Conc Partem Citatis suam ad Judicium
edictis Decidendo Insistendo Inscriptioni Coram actis
Crem Plocen F 3tia Intra Octavas Festi Sacratissimi
Corporis Christi Domini Scilicet in Vigilia Festi
Nattis S. Joannis Baptæ Die vero vigesima
Tertia Mensis Junij anno 1772do per dt
Mcum Cantium Ubysz Venatoris Plocen moder
ni Citati in Josephi Ubysz fratrem germanum
Sterilitate vita functum eidem Gnoso Mathæo
Druchowski actis ac dt Gnosæ Theresiæ Druchowska
Gnosi Josephi Gorski Conti Jam vero Gnosi antonij

Gorski

Gorski act. Matri super summam Mille Octingen
terum Octodecem flor. et gr. viginti Octo Polonicat.
Cuiq. illor. per nongingentos Novem flor. et gr.
quatuordecim Polonicat. ex Bonis Karsy Sortes
M. Alberti Pininski Pocillatoris Vlodzimiriensis
profectitiam Recognitae Decernit, Judicium Quatenus Jus
Mcus Josephus Ubysz citat. ejusq. dt. M. Cantij
Ubysz frater germanus et successor naturalis
Bonorum Niedarzyn Possessor praelatam
summam Mille Octingenterum Octodecem flor.
et grossor. Viginti Octo Polonicat. suprascript.
Inscriptione in Bonis Niedarzyn assecuratam
Una cum Provisione ab eius provenien. ab ultima
quietatione retenta Salvis quietationibus in
Termino Infrascriptae Solutionis Designando per
partem citat. reproducens et per Partem act.
acceptans et quidem Portionem Gnoi Mathiae Dru
chowski ad Manus ejus, Jamvero Portionem originalem
Gorski Minorennis praevia locatione in Bonis
mundis providenda, Provisionem vero ad Manus
Parentis, in et pro Vigilia Festi Nativ. S. Joannis
Baptae anno praesen. proxima Incidens Coram Officio
et actis Cum Plocen. sub poena Bonitionis circa
Manifestationem in Casu Contraventionis in Stae
Javiensi publicanda absq. quibusvis Juris Diffe
gijs et Justitiae protestationibus solvat, et Enu
meret, Licita per citat. poena trium Marcar.
Polonicat. parti actoriae circa Solutionem
Summae sub rigore suprascripto Judicio suo
totius in instanti praxi Juris Solvendae Decri
praesens vigore.

Inter Gnosum Joannem ~~Sokol~~ Rakowski act. pr. et GG. Mi
chaelem Sokolnicki ac Mariannam Cyumska Sicium
Coniuges citat. per Mandatum suo et Contis suae nne
pr. Sufficiens Comparitione adinventa Partibus expenn
Mandat. in experimento, suspensa Satisfactione anteriori
Decreto Concessae Comunicationis Documentor. Inter Partes
Modernas Lato necessariam esse adcitationem Gnoi

adami

adami Sieklucki per Partem actt pro Seqvent Judicijs
suis ex alternata in Plensko Celebrandae Subseqvendam
Censet Tl.

Inter G. Joannem Rakowski actt pntr, G. Christophorum
Grabczewski Citatt pntr, teneri partem actt Docere
partem Citatt de Tmo et Contentis Citationis suae idq
in instanti et qvoniam non Docet Proinde Libera Pars
Citata a Tmo partis actt ad praesens pronunciatur.

Inter Gnosum Paulum Karwowski actt pntr, et G. Bartholomaeum
Cywinski Citatt ~~pntr~~ per G. ~~Bartholom~~ Valentinum Strze-
szewski Judicium Citationem Partis actt conc partem Citatt
suum ad Judicium edit Controversijs Partium inductis
exauditis necessariam esse personalem Comparitionem
Utrarumq Partium ad meliorem Judicij sui Informationem
pro Seqvent Judiciorum suor Cadentia ex alternata
in Plensko Celebrandae Subseqvendae Censet Tl. Decidendo.

Inter GG. Stephanum et Martinum Naguszewskie fratres interse
germanos actt et Citatt per Eundem G. Stephanum Na-
guszewski suo et fratris sui nne pntr et G. Casimirum
Niegorski Citatt et actt pntr, nec non GG. Thomam Kruszewski
et Michaelem Gołembieski Citatt pntr, Judicium Citationes
Partium suum ad Judicium ~~suum~~ edit Decidendo
Combinatis partium Acteratibus et reatibus necessariam
esse Inquisitionem per utramq Partem ad Contenta Ter-
minor et Protestationum Partium in Seqvent Judicijs
suis ex alternata in Plensko Celebrandae edicendam
Censet Tl.

Inter Gnosos Mariannam G. Ignaty Kwasceborski Brigittam
G. Pauli Cywinski Mariannam G. Josephi Zbyszynski
Contes Czachorowskie ac Earundem Ipsar Maritos alias
Coniuges actt per G. Paulum Cywinski suo et Contes
ac Suprascriptos nne pntr, et Illustrem admodum Rndum
Josephum Praepositum Kraykoven ac G. Casimirum
Czachorowskie Citatt pntr, Qvoniam Gnosus Franciscus Czacho-
rowski

rowski Citatus praesens in Trno Disparet et se Condemnare permittit Proinde super Eodem ratione Solutionis Summarum cum Provisionibus provenientibus permittitur Condemnatio et pro peragenda Executione ad Meum Loci Capitaneum Remittitur cum Comparione vero Causa praesens ad Convictionem Disparentis Suspenditur Tl.

Publicatum

Inter DN Franciscum Kangowski Dapiferum Vissogen Dominum et G. Josephum Slawecki famulum actum per G. Paulum Zollowski et quoniam Perillustris ad modum Rndus Joannes Seu alterius Cujusvis nominis Trojanowski Praepositus Ciemiecien Citatus praesens in Trno Disparet et se Condemnare permittit Proinde super Eodem ratione L. Catharinae de Bones Szyski ausugae sine testimonialibus Literis ad Obsequia Susceptionis et ejusdem ad requisitiones actum nolle extraditionis permittitur Condemnatio et pro peragenda Executione ad M. Loci Capitaneum remittitur

Publicatum

Inter MM Albertum Pocillatorem Vlodzimirien Vicecapitaneum et Judicem Cnen Luceorien Andream Praefectum Regiminis Pedestris Guardiae Sacrae Rae Mattis fratres inter se germanos Pminskie Franciscum Lugowski Pincernam Sieprscen Cohortis Loricatae JJM Skorzewski Succamerarij Posnanien Vexilliferum et Mariannam de Pminskie Invicem Conjuges actum per Eumdem M. Lugowski suo Contes ac Suprascriptum MM Pminskich nomine ac Inscriptum Plenipotentem et MM Victorinum Kozobudzki et Sophiam de Mikorskie Invicem Conjuges Thesaurarum Plocen Citatos et Judicem per Mandatum suo et Contes suae nne pstis Judicium ad Citationem Partis actum Conc Partem Citatam suam ad Judicium ad Decidendo Controversijs Partium Inductis exauditis Quoniam Judicio suo Deductum post Perductum in Judicijs Tribunalis Regni Petriovien ex parte DD Pauli Pminski et Constantiae Kozobudzka Invicem Conjugum super Gnso Antonio

Kozobudzki

tandem non sentitur

Inter M Franciscum Lugowski Smeuram Sepruen Schirtis derivate
M Skorzewski Secretarium Poznanien Vexillifernum, per
Paulum Grudeuski Intentum Conjutentem, et M
Theodorum Venatorem Lucrorum Ludovicum Smurnie
Gostinen Nunquineum, Paulo Lempicki Nec Regentis Poste Lucro-
rum Contentum, Tractus et Lucrem in terre germanos Mokrosh
Citatis per M Ludovicum Mokrosh suo et Supervisipti Citatis
nine prti, et quoniam Mus albertus Mokrosh Lucrum de
Gostinen Citatis praesentem Tme Disputet et se Condemnare
permittit promde Super Eod Citatis Disputed ratione non
Solutionis Summe Decem Millium Tyd cum Pruxine
et Simplicis Vndj Capitaneatis Decem Cominspecuis à Statibz
Sim adjudicate nec non Contraventum, Ejz Decem
decernendae penalitatis in Lucro Ultimarie partis Sma
lis ac indilatae faciendae Executionis permittit Con
demnatio et pro perayenda executione ad M: Lois Capitan
neum Remittit Cum Compareat vro Causa prusens ad Tmum
ce Remptum aut ad citationem Judicij Suspendit Ul:

Publicatum

Inter Ambrosium Dluzniewski ad [illegible] et Moros Agmetem
de Sedlucke et Mathei Karwowski Relictam Conjugem
Vrsulam Mathei Alexandrum et Josephum filios Karwowski
Citatis et ad. per Eum Alexandrum Karwowski
suis Manus ac pretus Suor nine prti Nos Cum Paulum Dluzniewski
Actis per Eum Ambrosium Dluzniewski et Josephum
de Karwowo shae et Ambrosij Dluzniewski Centra actis
Rubellam Sedlitam Citatis per Eum Judicium Citationes
Decretum Suum ad Judicium Editas necessariam esse Sp
Decretum per Uncum Partem ad Contenta Terminorum et
Inductionem per Uncum Partem ad Contenta Terminorum et
Protestationum Partium in scriptis Suis Deductarum
Consul N. N. Paulum Franciscum et Laurentium Citatis
per Eum Ambrosium Dluzniewski Actor et Frater
suum nomine prti,

Inter Theram Nicolowski Actrix et quoniam M Joannes
Lodeski Thesaurarius Regiquen Citatis praesens in Tme
Disputet et se Condemnare permittit Prout de Super Eod
Citatis Disputen ratione Capitulorum Resignationis ac
quarumvis Transactionum ex nullo Dato et accepto Inter
cursu in Lucro Ultimarie partis finalis ac indilatae fa
ciendae Executionis permittit Condemnatio pro Dtis

Publicatum

Inter Mcam Ignatium Sapiehanski Venatorem Terre Dobrinen
actr per D. Paulum Chmielinski et Illustrem admodum
Andream Leonem Bilowski Canonicum Lomzen Communitatis
Wygrowen Praepositum ac admodum Andream Vincentium
Chmielinski Bonorum Rzeum cum attinen ad Conventum
Wegrowen spectan Communiam ac Totam Terre Com
munitatem Wegrowen Citatr per D. Mathiam Lisowzk.
Judicium Citationem Partis actr Cui Certum Citandi suum
ad Judicium coram Decidendo, Quoniam Pars actr pro Ex
Radicine subdito mro suum pansum D. Margarethe
Klarowna de Bonis Drozdowo ejusq actr subdita
m Connubium subdito de Bonis Rzeuin ejusq Com
munitatis Vigrowien subdito Citato ad Manifestandum
suum Coram actis Judicy sui festum agit Parsvoq
Citandi Cane D. Margaretam Klarowno subdito
de Bonis Rzeuin subdito nuptam esse absneq, Prout
necessaneam esse personalem Comparitionem Tam Mpis
Sapiehanski actr quam admodum Andri Mielewski
Communitatis Rzeuin ad melioren Judicij sui Inter
mationem pro Segnon Judicijs suis Elegantes Ex
exaltenata m Ecclesiis Celebrand Subsegnend Cenit

Inter Personales et Impetes Jacob Zielkowicz Margr alias Smiecin
Conjuges Incolas et Mercatores Lomzen actr per mandatum
suo et Contis suis mnis pstis, et D. Mathiam Smierczewski Citatr
et Judicem per Mosem Josephum Lisowski, Quoniam Pars
actr partem Citatr ex Loco Delicti nempe per alter violentiar
m Oppido Lomsha m Bella Rzeuin Consistor per Terminum
suum ad Procedendum" Judicium Convenit Primo loco Causae suae
Competenti admittendo Partibus m Causa procedendi Procedendo
Mandat Instruendo Citationem Partis actr cui
partem Citatr suum ad Judicium ejusdo ad affectationem
Partis alterae Datus Dilatio Ingrossationis partibus Ultra
Partis alterae Datus Dilatio Ingrossationis partibus Ultra
m Segnon Judicijs suis ad Contenta Tm et Protestationum
Partis actr Comeneq Cit.

Inter D. Catharinam Andrae Chadzynski rictus Sensibus
Casen Contem alias Ictro Conjuges Parentes Thomam
Joannem Andream filios Chadzynski actr per Cane D.
Catharinam Julkowska Matrem m apa D. Antony
Julkowski Suu et Supranomth actr nne pstis, et Quoniam

Jan

Inter Joannes Jacobus et Stanislaus fratres interse germani
Grabowski Barnardus Weynowski Joannes et Josephus
Skrzetuscy presentem in Trib Curia reposicionem producere
Disparent et se Condemnare permittunt Premisso super eod
Dispensum ratione attentat Voluntarie decernend Qd
premissatis permittat Condemnatio quo Dat R

Publicatum

Inter Gg Franciscum et Evam Kruszewska Jmicem Conjugas Dominas Zochowskie
Cum Ll Lucam Famulum actr et citatr per Eumd Jmicum
Zochowski Mantum suo et Contus ac famuli Lucae mpti
et Jmicos Joannem Gasiorowski et Theophilam Lipczynska
Jmicem Conjugas citatr et acts per Eumd Joannem Gasio
rowski Mantum suo et Contus suae mpti Judicium Jmos
Partium decidendo Lenire Partes Utrasq Reperire Jngressiones
mente Deenti Judicij sui mandatis in presen Judicijs suis
edictas ministranti et opponiam Partes suas Jngressiones
in Districtu suis attoratibus edictas reposuerunt Eumde
Jatis factione admonita ad Lectionem Eorumd Jngressio
num Judicium accedit Jnibus Lectis et perpensis
et ordem quo ad actoratum Jmicor Zochowskich Cum Gg
Gasierowskie Jnstitutum Signidem ex Eius Jngressionibus
Decimi Jmicum Gasierowski Jegimentum circa arcas et
Jnventum Stat ad ipsum spectans Collegisse Damnum monadro mu-
gnis in hoc eidem Jmico Zochowski Intulisse Contem vero Jmi
Gasierowski Ll Lucam Jmi Zochowski Famulum Concussisse
Jnsuper per Gasierowski Mantum Eumd Zochowski
Lusisse Dissensisse Eumde pro premissis auxilij Cumbili
Cor Jmico Gasierowski Edicto Decernit Qualenus
Idem Jmicus Gasierowski Mantus Jurium Custi Qua ad
Jnpugnacion ab actu presen in octo Septimanis Jngrediat
ejusq Jstitionem per Spatium Jncum Durum Continuet
et expleat nec non in Egressu de Jurium Curia Jnterciendo
Contra suam poenam Simplicium Qualiter decem Marcar
Polonicar Gasierowski Aut Stat et tenu Subpoene
Banitionis In Casu Contravencionis Circa manifestoj
Juris Ordinis officio et actus Curiae Jurend Ob
licand a Judicio suo per medium ministranti Sub
sensu Rigore et Regestro poen aliar extendendo Solvat
et Enumerat Qua vero ad actoratum Gg Gasierowskich
Cum Eumd Gg Zochowskie Jmicum Jnstitutum Signidem

Siquidem ex Epos Inquisitionibus Compertum Emesum Lochowski sape sepius cum Emeo Jazierowski Reus et Contentionis molitse damna plurima instrumentis Inventanysque aliquibus per Libros Ejusq Emen Lochowski Consulto Impulsos Intulisse aliquod Manipulos Siliginis Hyemalis ex agro ejusq Emen Jazierowski per Libros ejusq Emen Lochowski in agrum Parentis Emen transtulisse, atque Meis agres Emen per Eumes pro Jazierowski per Canes Emen Lochowski Deverad ejdem Emeo Jazierowski benepsene Resupse Virumo Eumq Emesum Jazierowski Infestasse Uhoq Conjugis malevole Lesisse, Dishonerasse, verbis Contumeliosis effecisse Proinde pro premisso. Progressus Nubilem Eumq Emesum Lochowski Judicium Delarat decernendo Quatenus Idem Emeq Lochowski Terram Castri Plocens Superiorem in et pro Fera Secunda proxime Festu Mane Magdalene Luticet die Vigesima Prima Mensis July anno Currenti proxime Incidenti Ingressus ejusq Sepulcrum per Spatium Unius Septimane Continued et explat nec non in expresso de Jure pena Dupli cum quatuor diebus Marcas Polonicales Jazierowski Cerarum opus et actus Curie Plocens subpena Bimulionis circa manifestationem in Casu Contraventionis faciendo Publicanis Judicis ejusq penam simplicem quatuor Marcas Polonicales, sub Horsuo Regni ex Re quetu prenalium edendo solvat et enumerat Relijquo Citatis Ingressionibus in quibus non Advenientes Libros fuit ac pronunciat, Decreta presens Vigore.

Inter Meum Michaelem Szawdruski Dapifere Vigoq actoratus pris et Meum Franciscum Szawdruski Dapifere Vigoq Citatis et actis per Emesum Mathieum Krzyzanowski Insepsum Plempotentem Judicium Citationes Partium Suarum ad Judicium actus Decidendo Controversijs Partium Inimicis Claudatis nec planam esse Condescensionem Judicij sui aut Emeq Camerarios Primum Plocens Duor Librorum Minus ubi Duo absentia non Obstante Capitulo Sempre presens Conventus sui Sempestive faciendi assistentie Medius Partium Sumptu ad Finem Diner Galeminus Conducendi Adsponit Quod Judicium aut Emq Meus

Judex

Judex Seu Camerarius Conducendus et Condescensurus Com-
portationem Documentorum Summas post ob Perillustrem
Rndissimum Ignatium Szawłowski Canonicum Cathe Plocen
Partium Patruum ac alias quasvis Personas Derelictae
Easdem Partes Respiciens Enucleantium tum Registrorum
quorumvis Rerum mobilium Inventariorum ac totius Supel-
lectilis Domesticae factis praelibati ob Perillustris Rndissimi
Ignatij Szawłowski Canonici Cathe Plocen Derelictae Con-
scriptorum per Partes praevio Juramento Subsequendam
demandabit aut ad Conscriptionem Registrorum Earundem Rerum
mobilium Inventariorum factis praedicti ob Perillustris Rndissimi
Ignatij Szawłowski Derelictae Easdem Partes seu quem Interest
Stringet, de praefatis Summis Inventarijs rebus mobilibus
totaque Supellectili Domestica post totius dictum ob Perillu-
strem Szawłowska derelictis Inquiret, Investigavit Inqui-
sitiones expedit Juramenta, excipiet, Exclusionem
Earundem Summarum Rerum mobilium Inventariorum aequaliter
Inter Partes peraget, Solutionem Summarum si quae Cuij
et a quo Debebuntur Injungit, Extraditionem Inventariorum
ac rerum mobilium prore Cujus, a quo Interest Sententiabit
Bonificationem et Satisfactionem Omnimodam Parti
Injuriatae Sententiabit Causamque Praesentem pro Exigentia
Legis Justitiae ac Tmorum Partium Utrarumque nihil in ta-
ctum et Irresolutum relinquendo Decidet Dijudicabit
ac moderabitur Cujus vel quorum Judicij aut Officij
Decisioni ~~Decisioni~~ partes Parere et Judicatum pati
Debebunt ac tenebuntur Eidque Sub poena Bonitionis
illo in Tmo Condescensionis Supra Parte Contravenien
publicanda Licita poena Septem Marcarum Polonicalium
Parti per Partem Compensanda Judicio suo totiusque in-
stanti per utramque Partem praxi Juris Solvenda
Pro quo Condescensionis Tmo partes quos voluerint
negotiumque Causae praesentem poposcerint adcitent
ad Citandi Sub simili Rigore Comparecant et Judica-
tum paciantur Decreti praesentis rigore. Una cum
accrescentia ab Epsae Inventarijs.

~~Inter 23 Antonium~~

Continuatur Actus

Continuatur Actus in Raciąż in Ternis Comę Terę Plo-
cenę Dictum Raciążienę simul et Płońscenę vigore Legis
in Diem hodiernam Ultimę Incidenę Fra 4ta pt Festa solenę Sa-
cri Pentecosten pxa scilicet Die Vigesima Prima Men-
sis Maij Anno Dni 1777mo.

Inter Gnosos Fabianum et Stanislaum Nieborskie Actor et Cit.
per Gm Fabianum Nieborski Suo et Fratris
suj nne pltr et Gsos Joannem Gosciński Lauren-
tium Florianum Martinum et Andream ac Vin-
centium Karwowskie nec non ~~Relatum et~~ Successores.
ott G. Thomae Archutowski Cit et Actt. per Eosdem
Gsos Joannem Gosciński et Vincentium Karwo-
wski ~~Actor~~ Suo et Eosdem Cit et Actt nne pltr tum Suc-
cessores ott Gsi Joannis Karwowski Citatt et Actt per
Eosdem. Gm Simonem Archutowski Cit et Actt.
pltr. Gm Andream Siemietkowski et Contem ejus Cit et ~~Actt~~ Actt
pltr. Judicium Citationes partium sibi abinvicem
Edictis Decidendo Controversijs inducto exaudito. Quoni-
am Causa pxens respectu ademptionis Fundorum
promovetur Quae sine Condescensione decidi nequit
proinde necessariam esse Condnem Judicij Suj
aut GG Cameranorum Trinum Plocec ad Fundum
Brum Płonna minor et Karwowo Krzywanice
captato Tempore praevia Tempestive Facienda avi-
satione conducendorum adinvenit. Quod Judm vel
Officium Camerariale aut unus meus Judex sive
Gsus Camerarius mutuo ptium sumptu Con-
ducendus Comportationem Documentorum per Ptes
pxio Juramento injunget de proprietate Fundorum
obiectaq ademptione ~~Fundorum~~ Eorundem tumque de excisione
Sylvarum alijsque violentijs Trinis Comprehensis
Damnis Injurijs inquiret investigabit Inquisitio-
nes juratorias expediet Juramenta Excipiet Fundos
ademptos si paluerint cuj competient adjudicabit
Bonifscationem proventus ex Eisdem decernet poena-
litatem super quo debebitur Extendet, Causamque

Eandem

Eandem in omnibus Circumstantijs ad Contenta Trnorum ac Documentorum pro Exigentia Legis et Justitiae nihil intactum et irresoluti relinquendo Finaliter decidet Dijudicabit ac moderabitur "Dubia quaevis resolvet" cujus vel quorum Decisioni ptes parere et acquiescere ac Judicatum pati Debebunt ac tenebunt Sub poena Bavnis illo in Trno condmo per Judm vel Offm Condescensum designando super Parte Contraveniens publicanda Lucta poena Septem marcarum Pol. parti per Partem compensana Judicio suo per medium ~~totius~~ In instanti sub Rigore quo supra solvendae pro quo Condmo Trno partes quos voluerint et negotium ~~[illegible]~~ poposcerit adcitent adcitandae comparere et Judicatum pati "subsimili rigore quo supra" obstringuntur

Inter GG Casimirum Czachorowski Josephum et Mariannam de Czachorowskie Invicem Conges Zbysienskie et Catharinam Ubyszowna virginem Innupta actt per Eosdem Gses Czachorowski et Zbysienski sujs et Suprascripta ~~[illegible]~~ actt nnibus pltr. Et Gses Joannem Susceptantem Trrem Plocen et Simonem Kociecki Fratres mr se Germanos Citatos per Gm Joannem Kociecki suo et Fratris suj nomine pltr. Teneri Partem actt docere ptem Citatam de Termino et Contentis Citationis suae. Et Quoniam non Docet Proinde Libera Pars Citta a Trno Partis actt ad psens pronunciatur.

Inter Gnosos Mathaeum Cunegundem G. Joannis Stawiski Antonium ot G. Theressiae G. Josephi Gorski Contis Filium minorennem Mariannam ot Gnen Francisci Rudzienski Conten Relict viduam Druchowski ot G. Martiam Druchowski cum ot Gse Theressia Rosciszewska procreatas "Filias" actt pGnosos Josephum non Finitum.

Inter GG. Mathaeum Cunegundem Gse Joannis Stawiski Consortem actt. per Gsum non Finitum

Inter Gnerum Matheum Druckowski alld pltr. Et
Gsam Cunegundim „de Druckowskie.
„G. Joannis Stawiski Conthorn atg
Eundem met maritum Alld per Mantum seu et Conlis
Suis suo pltr G. Antonium Druckowski Gossti mino
rennem ad per Gm Josephum Gorski Parentem Ejus atque
Gsam Mariannam alld Gneri Francisci Rudzienski
Contem Relictam viduam Druckowskie dcte pltr Et Gg.
Josephum Camerarium Trem Rosanens et Agne
tem de Grabie Juviam Conjuges Smolenskies
Cdis per Mantum suo et Consortis sue nomine pltr.
G. Gsam Druckowskie Alb Relictam ob G. Josephi Dziarski
Contem viduam Citatd per Gm Josephum Lassowski
Et Gsam Susannam G. Nicolai Merawski Contem Dru
ckowskie Citatd in Causa G. Lassowski pltr. Constanti
am ultimum nepotem Gni Josephi Lesniewski Contem Ri-
militer Druckowska Cdis per Curiæ Gm Lasso
wski Et Leoniam Ge Successores alld Generum Victo
rice alld Gneri Dzierniewski Marianna Gneri Kona
rzewski Contem Druckowskich ynec in Loco
Disparent Et de Condemnare permittunt provido
super Ejus Approbati audienti Processu hac in
negotio perducto in Loco ultimario Fortis
Actualis ac indilate Faciendo, Executionis per
mittebe Latione non valentibus Summe Duen
torum Triginta Lituanos Tyro cum provisione
provenies permittitur Condemnatio que Dictat Remittit

Publicatum.

Inter Gm Paulum Dabrowski „et alld
alld pltr. Gm Laurentium
Dąmbrowski „et Cdt
alld pltr Gsam Mariannam Gni Casimiri
Dobroski Consortem alld Dąmbrowska per mantum suo
Consortis sue pltr Gen Franciscum Et Ignatium Grabie
Cdd. Franciscum Smoleńskowski Cdt. Et alld. per Gnosum
Paulum Jodkowski Jnscium Plenipotentem Gm Antonium
Niedwski Cdt Et alld per Gum Joannem Szczepkowski
Inscriptum Plenipotentem Judicium Citationes utrasque
partium ideam ad Judex Edicti Dandas Controversys
Inducis Examinis necessariam esse hac in Causa Com

monicamen

Communicationem Documentorum per Ptes ad
praescriptum Legis subsequenti prosequenti Judicium
suorum cadentia ex alternata in Plońsko Cele
branda Trnd Conservatd.

Jnr Mcum Franciscum Lugoski Pincernam Supremae
Cohortis Loricatae Illmo Mci Skorzewski Succamera
rij Posnaniae Vexilliferum Actt pltr Gros Valenti
num et Ignatium Fratres mr ac Germanos Krzy
zanowskie Citt per Eunc Gm Valentinum Krzyza
nowski Fratrem natu majorem suo et Fratris
Suj nne pltr GG Brigittam de Wolskie olt Gri
Francisci Krzyzanowski Relictd Contem Viduam
Matrem Alexium Albinum Barbaram et Susan
nam Filios et Filias Krzyzanowskie Citd per Gm
Valentinum Krzyzanowski Patruum et Inscriptum Ple
nipotentem Judicium Licet quae Gsi Krzyzanowscy
Citati reposita Relatione Citationis ex parte Suj
conc Mi Lugoski Actt et Suum Judicium ac conc
Decretum Judicij suj injuncta Comprobationis in
anteriori cadentia inter modernas Ptes prolatum
Coram Actis Judicij suj in Bilsko Fa Secunda pt
Fm S. Agnethis Vi et Martd Die vigesima mensis
Januarij Ao Pten per mtem Michaelem Wilko
wicz de Brudzen recognitam reponunt obstantes
Eoq Termino remissionem Causae ad Judm Com
missionis Bellicae concludunt cum vero Com
planatione mr Ptes modernas Die vigesima
Tertia Junij Ao 1775to confecta Forum respon
sionis Judicij Pten in hacce Causa est praescri
ptum in Cujus complanationis Fundamento
Decretum anterius Judicij suj Agnetidnis
Fori intercessit circa quod obstante Contumacia
GG Krzyzanowskich. haecce Causa nec dum Finaliter
resoluta est Proinde amputata Remissione per
Pten Citt indebite affectata Ptibus Causam pro
sequi iubet. Tandem Quoniam Gnon Krzyzanowscy

Citt

Citati ab insera Compositione injunctaq Causae prosecutione post Decretum antenus Judicij Sui ~~ab Inscriptione~~ ~~[illegible]~~ temerarie recedunt et se Condemnare permittunt Proinde Super Ejsdem Citatis approbato antenori Processu hoc in negotio obtento ratione Solutionis Summae Trno Originali Comprehensae tam Contraventionis tam Antenori Decreti Judicij Sui quam modernae Sententiae in Puncto non attendentiae Juramenti Commissae in Lucro ultimanae Fortis Finalis ac indilatae faciendae Executioni permittitur Condemnatio Sub Poena Banitionis Perpetuae et pro peragenda Executione ad Meum Loci Capitis Remittitur

Publicatum

Inter Gnosos Stanislaum Kwasieborski et Joannem Gosciensku Invicem longos acto per Eunae Gm Kwasieborski suo et Consortis suae nne pltr Hedvigim de Rożanskie ott Gsi Caietani Gosciensk Contem Relictae Viduam Matrem Joannem Angelam minorennes Filium et Filiam Nicodemum Leonam Virginem innupt Gosciensk acti per Eunae Gm Nicodemum Gosciensk suo et Suprascriptae acto nne pltr Gnosos Stanislaum et Thomam ott Antonij Filios Gosciensk acto per Eunae Gm Stanislaum Gosciensk minorennem in assia Gsi Stanislaj Kwasieborski suo et Fratris suj nne pltr. Et Gnos Joannem et Stanislaum Dłużniewskie Citatos et Indicens per Gsum Joannem natu majorem Fratrem suo et Gsi Stanislaj Fratris suj natu minoris nne pltr. Teneri partem acto docere Ptem Citatae de Trno et Contentis Citationis Suae idque in Instanti Et Quoniam non docet Proinde Libera Pars Citta ad ysens a Trno Ptis acti pronunciantur

Inter Gnosas Agnethem Gnosi Marciani Karwowski, Mariannam Gsi Josephi Szumański, Salomeam Gnosi Alberti Dłużniewski Contes, Rościszewskie Actt per eosa Maritos nne Consortum suae pnter: Et quoniam Gsus Antonius Rzeszotarski Cittus pnens in Termino Disparet, et se condemnare permittit, proinde Super eoa Citto Disparente, ratione solutionis Summae Mille

Tyns pott

Typhorę Pōk una cum Provisionibus ab eaq Summa proveniēq nonsolutionis In lucrum ulteriorīs Partis faciendę Executionis permittit Condemnatio, qua D.A.R.

Publicatum.

Inter: Illustrem Admodum Reverendum Franciscum Bagieński Præpositum Ecclesiæ Gradzanoviensis Acti: pnter: Et Illustrem Mum Franciscum m. Podoski Junosza Comitem Podolski Castellanum Ciechanoviens Cohorti Lanciatæ Rothmaistrum Bonor Gradzanowa Ecclesiastica Actorem, Citt per Gum Joannem Szczepkowski Inscriptum Plenipotentem: tum Gum Paulum Wołowski Cittum pnter Ad Obiectam a latere Condemnationem ex Parte Gri Pauli Wołowski super Illustri Officio Francisco Alexandro m. Podoskie Podolski Castellano Ciechanoviens m. Castro Plocens Sabbatho ni Vigilia Festi Natis S. Joannis Scilicet Die Vigesima Secunda Mensis Junij Anno Dnī 1776to Ratione solutionis Summar unius Exaginta Millium Florenor Polon, modo Obligatorio super Bonis Gradzanowo Ecclesiastica Inscripta, Alterius Mille Ducentor Nonaginta unius Florenor gr polonor Sex polonor Illustri Reverendo Jaroński Præposito Jeżoviensi emundando Bona cum Provisione exoluta, Decor Judicij sui adjudicatar nonsoluti onis circa Mōnem ostentam, et Publicatam: Jenori cuno Illustrem Mum Podoski Docere de loco standi, Jandem Gnōso Wołowski ab obiecta Ego Condemnatione recedente, habere locum standi Cuno Illustrem m. Castellanum Ciechanoviens Judicium pcno arbitrat: In Causaq pdenti Partibus experiri mandat, ni experimento Joneri Partem Actoream Docere Partem Cittam de Termino et contentis Citationis sua ijdm instanti: Etquoniam nondum, Provide libera Pars Citata a Termino Partis actoreæ adpresens pronunciatq:

Inter Nlē Vincentium Mirzeński et Theresiam de Potomickich Mirzeńską Conjuges Parentes, atq Franciscum Mirzeński Filium Actt et Cittōs per Cuno Gem Vincentium Mirzeński Maritum et Parentem, suo et Contis ac Filij suor nōe pnter: et Gnōs Ludovicam Relictam ol Gri Stanislai Marszewski Contem Relictam Viduam Matrem: Franciscum Filium Marszewskie

Cittōs

Cittos et Actor per Enos filium suo et Matris sua nra
pater Dñ Mathiam Marszewski ~~[illegible]~~ Actor per Enos
S. Franciscum Marszewski ~~[illegible]~~ ~~[illegible]~~
~~[illegible]~~ pater Judicium aditationes Partium suum
ad Judm editas deciendo controversijs inductis exaudito de
neri Partes utraq reponere Inquisitiones suo coram Judi
cio ex mente Decretorum anteactor Judicij sui hac in Cau
sa inter easdm Partes editas censet id q minstanti, et quo
niam reposuerunt, proinde Judicium ad lectionem earum
Repositar Condescendit Quibus lectis, et diligenter tractinatis
Quoniam ex eisdem Inquisitionibus deducitur, et quidem Quo
ad actoratum Egnum Mirzeńskich cum Enosos Marszewskie
institutum, olim Dñum Stanislaum Marszewski, Institutum
hunece Processum de mortuum, certo Tempore in Oppido Plon
sko in Jor ejusdm Oppidi cum Enosc Vincentio Mirzeński
Actore sese convocniendo Ibiq Prius facta quadam contentione
post quam exhortatus Enosq Franciscum Filium suum, et
Mathiam Filiastrum Marszewskie Modernos Cittos, sibi
associasse cum quibus associato simul Dñum Vincentium
Mirzeński actorem, in sui hospicio apud Famatum Kry=
borowski commorantem tempore Prandij ad Idem Hospici=
um violenter irrasisse, Verbis tam p se Parentem quam Fi=
lium calumniosis hunece Enosum Mirzeński affecisse, deinde
Pectore arreptum humi prostrasse, conculcasse, et consangui
nolasse, defensumq per amicos et ab oppressione ~~[illegible]~~ eosdm Enosor
Marszewskich Parenti et Filij et eliberatum, ac in altero
hipocausto occlusum itidm p eosdm Enosos Marszewskie Paren
tem et Filium ac Mathiam Filiastrum Cittos hunece Dñum Vin
cencium Mirzeński verbis Probrosis et Calumiosis lacessisse, dispa
masse, ad occlusum hipocaustum vi et Potentia omino ad
ire conatos esse, Quocirca Judicium pro premisso Ingressu Pu
nibiles eosdm Enosos Franciscum et Mathiam Marszewskie Cittos
ad inveniendo Statuit Quatenus, Et quia Dñus Franciscus Marsze
wski de oppressione Fidem Dñi Marszewscy Premissos eluendo
Violentos ausus Turrim Castri Plocensis Superioren vi et pro
Feria 2da in Crastino Festi Sanctor Petri et Pauli Apostolor in
Anno presenti inchoanti Ingrediantur, ejusq Sessionem, et quia Dñus
Franciscus Marszewski de oppressione Dñi Vincentij Mirzeński
magis vicinatus, per Spacium Quatuor Septimanar Jamdus
Dñus Mathias Marszewski ~~[illegible]~~ Juramine et auxilio ad supprimend

violentos

violentos Progressus ott Patruo suo et Fratri Patrueli adhibito per Spacium Duar Septimanar sine intermissione continuent et expleant, necnon in eggressu de Turris Gsus Franciscus Marszewski tam pro suo quam olim Parentis sui delicto Pœnam Quadruplicem Quatuordecem Marcar Poll, jam vero Gsus Mathias Marszewski Pœnam Duplicem Quatuordecem Marcar Polonę Gso Vincentio Mirzeński Actori solvant, et realiter enumerent, sub Pœna Banitionis Circa Maonem faciendam coram Officio et actis Castrenę Plocenę in Casu contraventionis, tam quo ad sessionem Turricam quam solutionem Marcar publicanda Judicio vero suo premissarum Marcar per Medium sub Districto rigore ex Regestro Pœnalium extendendo ministanti exolvant. Quo vero ad actoratum eorunę Gnosor Marszewskich et aliorum conę Gnosos Mirzeńskie et alios Institutum si quię Jidem Gsi Mirzeńscy Inquisitionibus in quopiam non redarguuntur esse Rei nonnisi Gsus Vincentius Mirzeński in Repressionem suę Calumniæ ex occasione sibi per Gsos Marszewskie Porrecta quædam verba in repulsionem reciproce propallasse indigitatur, proinde hoc in actoratu liberi Jię Gsi Mirzeńscy, à quavis impetitione Gnosor Marszewski pronunciant, Manifestationes eo Intuitu Illatæ Cassantur: Tumquoq et Gsa Ludvina de Jeże Marszewska Relicta Vidua Termino Gnosor Mirzeńskich conventa Inquisitionibus non inculpata similiter libera esse pronunciatur: Vulnera autem Obducta Gsus Vincentius Mirzeński comprobet In sequenti Judiciorum suor cadentia ex alternata in Płońsko Cælebranda. Post quam subsequenę comprobationem vel non Judm decernet id quod Juriserit Termino Conservato. Gnosi Francisci Marszewski Idem

Inter Gnosum Petrum Ostrowicki Actorem pnter: et Gsum Adamum Korzybski citt et Indicenę pnter: Gnosas Rosaliam Gsi Pauli Karwowski, Mariannam Gsi Joannis itię Karwowski Contes Karwowskie Citt per Maritos nomine Contum suar pnter: Successores ~~olim~~ Gnosor Joannis Strusieński et Gsa Petronella Karwowska ~~Conjugum Cittor~~ procreatos Cittos per eunę Gsum Strusiński Parentem suo et Succor suor nne pnter: Ad Obiectam a latere

Condemnationem

Condemnationem In Castro Plocen. Feria 2da post Fm
Sanctor Trium Regum proxima scilicet Die Decima Ter
tia Mensis Januarij Anno Domini 1777mo ex Parte Gsi
Pauli Słupecki sup Gnoso Petro Ostrowicki ex mente De
creti Terris Plocen. In Raciąż Feria 2da pridie Festi Sae
Hedvigis Viduae Electae Dei die 14ta Mensis Octobris Inter
suprascriptum Paulum Słupecki ab una, et G. Petrum Ostro
wicki Citt Parte ab altera 1776to Ae plati circa Mandationem in Trino
satisfactorio obtentam et Publicatam, teneri eunae Gsum
Petrum Ostrowicki Ducere deloco standi, Tandem nonposse
inductis Rationibus Eunae Gsum Petrum Ostrowicki sibi
constituere locum standi Judicium censet, et Decernit Qua
tenus Jae G. Petrus Ostrowicki Gsa Paulo Słupecki obicienti
Panam Simplicem Quaticordecem Marcar Polonicall. in
Constitutionem loci standi Judicio vero suo per medium
ministranti Sub Rigore panae Banitionis ex Regestro
Penalium extendendo exolvat, habereq eunae ad presens
locum standi adinvenit. Partibusq inter se agentibus expe
riri mandat, In experimento controversijs Partium inductis
exauditis, quoniam Gnosus Ostrowicki Actor in probatione
procedentia Nlis Casimiri Rostkowski a Nobili Adamo
olim Mathaei Filio Rostkowski juxta sui positam in Judicio Geneal
logiam deficit, proinde nonposse eunae Gsum Ostrowicki
Sortiri Judicatum Sententiat, quinimo libera adpresens
Pars Citata, à Causa praesenti pronunciat D. P. Vigore.
Haereditatis Sortium Bonor Rostkowa sui Juris Datoris
Inter. Gnosos Antonium et Margaretham de Cywieńskie invicem
Conjuges Szostkowskie, Actt. et Citt per Maritum suo et Contis suae
nomine pnter: Et Gnosos Antonium Starczewski et Franciscum
Rakowski Citt et Actt per eunae Gsum Starczewski suo et Gsi Ra
kowski nne pnter: Judicium Terminos Partium per anterius
Decretum Judicij sui conservatum decidendo, Controversijs indu
ctis exauditis teneri Partes utrasq reponere Inquisitiones suo
coram Judicio in anteriori Cadentia eductas, ad ministranti censet, reposuerunt,
ad quam repositarum Judicium condescendit, Quibus lectis et dili
enter trutinatis: quoniam ex eisdem Deducitur Nlem Margaretham
de Cywieńskie, Primi olim Gsi Mathiae Starczewski Secundi ad
presens voti G. Antonij Szostkowski Contem Actricem Modernam

et Citt

et Cittam in Campo Bonorum Zbyszyno circa Quandam Controversiam Cujusq. Fundi cum olim Nã Rosalia de Maliszewskie Starczewska Pnis maritj sui Matre Lisas et contentiones moviisse, mutuoq. sese Capronisasse, ac in Terram protruvisse, exinde Gnosum Antonium Starczewski olim Matrem suam defendendo eamq. Nlem Szostkowska lesisse Diffamasse, quo circa eosdem Gnosos Antonium Starczewskie et Margarettam de Cywinskie adpresens Szostkowska, reipsuis coram se mistitutis actoratibus abinviem inculpatos, et Jnquisitionibus put supra expresum est accusatos, ad utrumq. eorum actoratus Partibus Judex sententiat, decernendo, Quatenus tam ea Gna De Cywinskie Szostkowska, p non observantia Primitivi Mariti ad Matrim, et capronisationem Ejusq. quam Gnus Antonius Starczewski p Diffamationem ejusq. Gna Szostkowska Jurium Castri Plocen Superiorem, hinc et ab actu presenti Sex septimanis migrediantur: Ejusq. Sessionem per Spacium unius septimanæ sine intermissione continuent et expleant, nec non in eggressu de Partibus, qua Gnus Antonius Starczewski Gna Szatkowska Panam Duplicem Quatuordecim Marcar Polon, quam eadem Gna Szostkowska seu Maritus ejus Interedendo Contem dimilem panam Duplicem Quatuordecim Mar: Pol Gno Antonio Starczewski eorum Officio et actui Castrens Plocen Sub Pena Banitionis circa Matationem faciendam tam quo ad Sessionem Jurium quam Solutionem Marcar in Casu Contraventionis publicanda, libi abinviem exolvant seu Bonificent, et detrunicent, Judicio vero quo p medium eorum Marcar pronunciatum minstanti sub severo rigore Pena Banitionis ex Regestro Banitorum extendendo. exolvant, Gnus vero Franciscus Rakowski Jnquisitionibus non inicuatur liber a Causa presenti pronunciatur. Decin presens Vigore.

Inter Gnosum Antonium Josvicki Actor et Cittum pnter: et Gnos Martinum et Albertum Karwowskie, Carolum Sigismundum Josephum et Bonifacium Radwanskie Adamum Josephum Martinum et Albertum Karwowskie, Carolum, Sigisundum Josephum et Bonifacium Radwanskie Banor Malowa Antonium Jacobum et Valentinum Radwanskie Adamum

Josephum

Josephum Martinum Joannem et Michaëlem Sikorskie
Paulum Karwowski Petrum Głodowski, et Andream Brudziń-
ski Bonor Kowale: Thomam Bartholomaeum, Josephum
et Albertum Cywienskie Thomam Modzelewski: Petrum Bru-
dziński et Stanislaum Karwowski Bonor Cywiny Gorne Ha-
redes et Possessores Citt et Actores, per eosq Gnosos Martinum
Karwowski, Petrum Głodowski et Andream Brudzinski suis
et Suprascriptor Citt et actor nominibus pnter: Judicium exau-
ditis Partium controversijs Citationes earunq Partium sibi
abinvicem editas decidendo, quoniam Causa praesens, respe-
ctu Controversiae Fundorum Inter haereditates Bonor Borze-
wo Puchówki, Cywiny Gorne Malawa et Kowale, ac
Disarationis Granicierum Promovetur, proinde Judicium
eandem ad J.Mficum Succamerarium Palatinatus Plocen
seu ejus Officium Camerariale Campestre p Disjudica-
tione Remittit, p quo Termino Designandae per literas In-
notescensiales Officij Campestris Condescensionis necessariam
esse Condescensionem Judicij sui, aut Gnosor Camerarior
Terrestrium Plocensium, sive unius Mci Judicis aut,
Gsi Camerarij mutuo Partium Sumptu Conducendi adin-
venit, quod Judicium seu Officium post Resolutam Cau-
sam Granitialem p Officium Campestre de Violentijs
Damnis Injurijs, per Partes ad se usurpatis Inquiret Inve-
stigabit, Inquisitiones expediet, Juramenta excipiet, Boni-
ficationem et Compensationem Causatorum Damnor
si Patuerint, tum et Proventus ex Fundis indebite Possessis
si debebit Iniunget, Poenalitatem sup quo interent extendet.
Dubia quaevis resolvet, Cunctasq Partium Pretensiones ad
Contenta Documentor Deductionum et Terminor, pro exi-
gentia Legis et Justitiae finaliter nihil intactum et irresolu-
tum relinquendo decidet Disjudicabit et moderabit Cujus
vel Quorum Decisioni Partes Parere Judicatum Pati et
acquiescere sub Poena Banitionis Illo in Termino Conde-
scensionis super Parte Contraveniente Publicanda debe-
bunt et tenebuntur: luita Poena Septem Marcar Polon
Parti per Partem Compensanda Judicio Suo totiq In-

-instanti

ministanti Sub solito Rigore per utramq Partem Praxi Juris Solvenda p quo Condescensionis Termino Partes Quos voluerint et negotium presens poposcerit adsitent, adsitandi Sub solito quo supra rigore Comparere et Judicatum Pati Obstringuntur. D.P.V.

Inter Gnosum Stanislaum Oyrzynski Actorem et Citt pnter: Et Gnosos Michaelem et Albertum Sokolnickie Cittos et Actt pnter: Teneri Partem Actoream docere Tandem Nonsunt:

Inter Illustrem Admodum Rndum Florianum Jaroszewski Decanum et Prepositum Raciasiensem Actorem pnter M. Victorinum Kossobudzki Thesaurariae Plocen Citt pnter: et Mcos Theodorum Venatorem Zacrocimen, Adalbertum et Ludovicum Mariannam Mci Lempicki Contem Mokrskie Citt p Joannem Kociecki: Reliquos Cittos Termino Comprehensos per M. Adamum Łączynski: Judicium Terminum Partis Actoreae per Anterius Decretum Conservatum tum ad citationem editam Decidendo ante omnia Satisfaciat Mcus Victor Kossobudzki Thesaurariae Plocen Dilationi Majoris ad quam se in anteriori Judicior Suor Cadentia receperat, idq ministanti, et quoniam non satisfecit, pinde Succubuisse eunae Judicium adinvenit, et decernit Quatenus Jo Mcus Kossobudzki nivim Succubitionis Poenam Simplicem Quatuor decem Marcar Poll Parti Actoreae Judicio vero suo per medium ministanti Sub Rigore poenae Bononis ex Regestro Poenalium extendendo Solvat, Ulteriusq Partibus Judm Causam prosequi Jubet: In prosecutione satisfaciant Partes anteriori Decro Judicij sui Communicationis Dilationi Documentor Inter Partes modernas late idq ministanti, et quoniam eadem Partes Premissa Documenta ad Causam hanc e spectantia per Summaria Conscripta, et per Partes ac per Judicium subscripta sibi abinvicem in satisfactionem Sententiae Judicij sui Communicarunt pinde Eadem Partes Comprobent, put pmissa Documenta realiter sibi Communicarunt, nihilq in prejudicium Pars Partis Celavit, et additur Mnlis Judicialis ad pronunciandam Juramenti Rotham Instantaneè. Et quoniam Partes Haecce Juramenta sup Realem Communicationem Documentorum sibi abinvicem Indulgent, pinde Judicium

satisfactione

satisfactione mi premissis ad niventa Causam Ipsemet intitu Decima promotam ad praesentem legis mi sequentibus Judicijs suis ex alternata mi Plonsko Celebranda deidenos determinat H.

Inter M. Theodorum Sokolnicki Tribunicia Palatinatus Ploscz Bononum Sokolnicki haeredem Actr. p̃ter: Et Ejum Stephanum Bnedzinski Citt et Judicem p̃ter: Judicium Torminum por anteritus Decretum Judicij sui Conservatum deidendo Controversis inductis exauditis, ante omnia Partes ad Repositionem Inquisitionum Juratorum suo coram Judicio mi Antenion Cadentia p Partes hac mi Causa eductas, ~~exhibitas~~ stringit idq nimistanti reposuerunt, suam Inquisitiones Pars actorea mi Probationem, Pars vero Citata mi emundationem eductas, ad quarum repositarum Lectionem "Judex" condescendit. Quibus lectis et p omnes Circumstantias mature discussis, siquidem ejus Inquisitionibus Obiecta Interceptio Juridici Ejus Stephanus Bnedzinski Citt nonplene emundatur, Promde attentis ejusdem Inquisitionibus Praetensionem actri actoris cum cuna Cittum intentatam nonplenarie evincentibus, nec Cittum de Integro emundantibus statuit, Judex Quatenus Jo Cittis evadat Medio Corporali Juramento prout ne perse, nec per subordinatas personas interceptionis Juridici actr Causa ~~exhibitit~~ nec ad Ratificationem Ejus teneq idq insequenti Judicio suo cadentia ex alternata mi Plonsko celebranda post quam evasionem Subrogandam vel non Judicium decernet id quod Juris erit H.

Inter D. Laurentium Iglenicki et Catharinam Strzesiwska Juniorem Conjugi Parentes tuos Johannem Iglenicki filium nec non Urbanum Skorzyeski et Evam Strzesiewska itus Juniorem Conjugi actr p̃tes Laurentius Iglenicki suo et suprascripti actr nmi p̃tis et D. Thomam Kowalewski Citt per D. Mathiam Strzeszewski Judicem Citationem Partis actr una Partem citt dicti Deidendo Controversias Inductis exauditis mi Causa Processuales uestas violentias ad affectationem Partis actr ad Dilationem Inquisitionum per Partes in Contenta Jrm actr Partis et Urbanum tam in Probationem quam emundationem Ejusdem Judicis quod Cadentias ex alternata dationem p regnere Judicium quod Cadat et tenedo S.C. in Plonsko celebranda eduend Cadat et tenedo S.C.

Inter Gnosum Stephanum Brudzienski et Cunegundim Sła
węcka Invicem Cnges Actu per Maritum suo et Cntis
suae nne pntr et Gsum Antonium Goszczycki Citatum pntr
Gsum Franciscum Zaręba Cito per G. Simonem Rudowski
Et quoniam Gsus Josephus Sławęcki Orgliter Cito Pzenti
in Terno Disparet et se Condemnare permittit pro
de sup Eoq disparenę Cito nne Dotis Competenę Cutri
cem Spectanę non solutionis in Lucro fortissima
tis faciendae Executionis permittitur Condemna
tio quae DAetR cum comperentibus vero sus
pendit Causa Pzens ad Ternum ex Remissione
sive adcitatione Incidentem Publicatum

Inter Gnosos Joannem Purzycki et Agnetem Sławęcka
Invicem Cnges Actu per G. Stephanum Brudzinski
Inscrum Pltem et Gsum Franciscum Zaręba Cito per
G. Simonem Rudowski Gsum Antonium Goscicki Cito pntr
Et Quodiam Josephum Sławęcki Cito per G. Mathaeum
Krzywkowski Tandem non Sunt.

XXX Inter Gsos Andream Babecki et Mariannam Gutkowska
Invicem Cnges Actu et Cito per Eunę G. Andream Babecki suo et
Cntis suae nne pntr Gsos Antonium et Mathiam atq
Mariannam Virginem Innuptam ~~Fratres et Sororem~~
Inter Germanos Gutkowskie Cito et actores per Gsum Antonium
Gutkowski suo et Fratris ac Sororis suae nne pntr Gsum
Cunegundim Gosciminska Famulam per Eunę Gsum
Antonium Gutkowski Judicium Citationes Partium utra
rumq sibi abinvicem editas decidendo Controversijs
Inductis Exauditis ad affectationem Partium utrarumq
Dilationem Inquisitionis per utramq Pltem p sequenti
Judicior suor Cadentia ~~educendam~~ ex alternata in Plon
sko celebranda educenę dat et Concedit Termino Conservato

Inter Mcum Josephum Niszczycki Dapiferum Terrae Za
wskrzenę actorem et Cittum pntr Et Mcos Josephum Wągrodzki Luca
meraridam Terrae Lacrocimenę et Elisabethem de Nowo
wieskie primi olim Mgnatij Wessel Dapiferi Sieprcenę
Secundi Adpresens voti Invicem Cnges Parentes
tum Antonium et Franciscum Wessle Dapiferidam
Sieprcenę Privignos et Filios Cittos et Actu per Gsum Andream

Olszewski

Oszewski Inscriptum Antem Meum Antonium Niszczycki Vexillifer num oliprcen ad Actoradum Mor Wgrowskich et Wsplow Cibum et Indicem prot Judicium Citationes Partium et quid Mi Josephi Niszczycki Dapifer Lawskneng cong Mor Wagrowskie et Wsple p Solutione portionis sue et summa Nonaginta Quinque Milium Florenorum per eos Mos Wagrowskie cupl Bonis Unieck cum attinen olim Mo Stanislao Niszczycki Dapifero Lawskneng fratri suo Germano sterilizer debito modo Obligatio Inscre Eum Meum Josephum Niszczycki erga M Antonium Niszczycki Vexillifer num oliprcen concernentis. Jam vero eadem Eosmet Mor Wagrowskich et Wsplow dam cong Eund Mo Josephum Dapifer num Lawskneng quam cong M Antonium Vexillifer num Niszczycki oliprcen. pro Levatione summa Sexaginta Octo Milium Septingento et Quatuordem Florenorum grossorum Quatuordecim Polonis p Judicium olim M Stanislaum Niszczycki Dapifer num Lawskneng in Obligationem Bonorum Unieck Creditoribus Wsplovianis exclusa Causa ad Judicium edictas Jure Indubitato Controversijs inductis examinis Combinatis Eisq Actoratibus Partium Suorum Judicio suo Deducitur Mos Josephum Wagrowski Lucanneq Zaccarineng et Elisabethem de Nowowiejskie prim olim Mi Ignatij Wspel Dapifer oliprcen Cnem secundo Voti Juris Cons Cnges cum olim Mo Stanislao Niszczycki Dapifero Lawskneng Contractum in huiusmodi Obligationis Bonor Unieck in Ratowo die Vigesima 6ta Junij Anno 1774to inivisse Eundq actis Castreng Kcleng Radzin in Va Festi Visitatio. nis Virginis Mariæ die 4ta July per Ultrasq Partes approbasse hocce q Contractu ac Ipsamet authta Inscriptione Obligationis sub Actu Roboratio nis Contractus per nuncios Mos Wagrowskie Cnges suos et Mor Antonij et Francisci Wsplow Dapiferidar oliprcen Fratrum et Filior suor nomine in rem Judicii olim Mei Stanislai Niszczycki Dapifer Lawskneng recognita Bona Eadem Unieck in Summa Nonaginta Quinque Milium Florenor Florenor Polon in Aurea Moneta Bone et adequati Londen Quemlibet Florenum Florenor Polonicalium hungaricalem Octo decem Groszy Polon jam vero quemlibet Florenum Polonicalibus Nonaginta Novem Numerando in Exportationem Oneror Wsplovianor convertenda ad Mi Centum Obligasse Meum quoq olim Stanislaum Niszczycki Dapifer num Lawskneng Summas Primam Duor Milium Quingento et Nonaginta Octo Florenor Florenor Quatuor Polon Provisionalem a Summa Originali Vigente Milium Nympho num Conventui oliprcen Monialium Ordis S. Benedicti

alterand vinc

alteram Viginti Unius Millium nongingetor[um] Viginti Novem
Florenos Grosp[os] Octo decem Polonos Scilicet Dño Constantino Bo
mianowski Officiali et Decano Jurzenen[si] Terdiam Decem
Millium Quadringentor[um] Nonaginta Duor[um] Florenos Grosp[os]
Quatuordecim Polonos Illm[o] Dño Ignatio ab Crowka Zboiemi
Castellano Ploczen[si] Quartam Novem Millium Octingen
tor[um] Septuaginta Quatuor Florenos Grosp[os] Viginti Octo
Polonos Mis Theodoro Carolo et Joanni Sobolnicki Jnbu
nidis Ploczen[sibus] Quintam Novem Millium Trecentor[um]
Triginta Trez Florenos Grosp[os] Duodecim Polonos Dña Ca
tharina de Losinskie olim D[omi]ni Stanislai Bielski Relicta
Crte Viduæ Matri et Ignatio Bielski Filio Sextam Duor[um]
Millium Quingentor[um] Triginta Octo Florenos Grosp[os] Quatuor
Polonos Dño Antonio Starzewski et Catharinæ de Bara
kowskie primi olim Dñi Ignatij Jarzewski Crti Jnvicem
Conjugibus Obliquentibus Quietationibus sub Acto dupra
Juro Roborationis Contractus et Jnscriptionis Obligationis
per eosq[ue] Creditores in Dem Muor[um] Wyszogrodzkich et Wsplow
Recognitis, Septimam Mille Octingentor[um] Quatuor Floren
Grosp[os] Viginti Quatuor Polonos Provisionalem autem
tha Quinque Millium Lynshonum Dñi Francisco Ky
wocki et Leonidæ Michałowiczowi et Barbaræ de Jaxtrzeb
skie primi olim D[omi]ni Stanislai Dzierzanowski Secun
di olim D[omi]ni Adami Rojanowski Tertij olim D[omi]ni Felicjani Dzie
szodarski Quarti denig Voti Ejusd[em] Dñi Kywocki Crti
Jnvicem Conjugibus ad Quietationem Auctham per Eund[em] Ma
gistrum sub et nõe Crtis coram Actis Castrens[ibus] Ploczen[sibus] Fra
tra pt Deum Jnvocavit Lectum Die Vigesima Sexta
Februarij Anno 1776to Recognitam. Octavam denig
Novem millium Nongingentor[um] Florenos Polonos Mis
Alberto Szczowski Subjudici Zemsdri Sacrumen[si] et
Salomeæ de Naguski primi olim Mci Stephani Lubo
radzki Crti Secundi Voti Jnvicem Conjugibus ad Limitan
dam Quietationem Ulterioran[em] Eorund[em] Conjug[um]
Coram Actis Zembus Sawskrzeski in Orzensko in Vemis
Com[itatu] Pra 2da Festa Octavas Festi Sacratissimi Corporis Chri
sti Dñi Die 19 Mensis Junij Anno 1775to rejtitand ad
nexum suprascriptum Contractus et Jnscriptionis Obligationis
personaliter. Quas quidem Summas Simul jungendas Effi
ciens Summam Computatam Exaginta Octo Millium
Septingentor[um] Quadraginta Duor[um] Florenos Grosp[os] Quatuor
decem Polonos in Aurea Moneta ad Nexum Contractus

et Jnscriptionis

Et Jeronis Obligatoria Scriptura Duas quidem Summas
simul junctas Efficientem Summam Computatam Et
asgendo Octo Millium Septingentor Duatuordecem
Florenos Grosor Duatuordecim Polonos in Aurea Moneta ad
Nexum Contractus ad Summam Quinquaginta Septem
Millium Septingentor Viginta Florenos Polonos.
Jam vero in Argentea Moneta, ad Summam Decem
Millium Nongingentor Octuaginta Duatuor Florenos
Grosor Duatuordecim Polonos Nunc olim Meum Stani
slaum Nieszczycki Capitaneum Lauskonen Capsatis
Creditoribus Wesplovianis juxta Specificationem
in Quietationibus expressam exoriri Debeant
Quocirca Attentis supradictis Transactionibus Obli-
gatorijs Mentq Earundem Expiratione Cessionis
Obligatoriæ inhærente Exemptibilibus hinc Bonis Unick
adinventis Statuit Judicium Quatenus dictus Jacinti Mi
Wagrodzey Et Wesle Sippa Expressam Summam
Sexaginta Octo Millium Septingentor Duatuordecim
Florenos Grosor Duatuordecim Polonos ex Nexu Juris Obli
gatorij per olim Meum Stanislaum Nieszczycki Ca-
pitaneum Lauskonen in Depositionem Oner Veslo
vianor Ex Bonis Unicis Exponidum Et quia in
Curia hungarica Quemlibet Octo Decem Florenis
numerando Summam Quinquaginta Septem Millium
Septingentor Viginta Florenos Polonos jam vero in
Moneta Currente Summam Decem Millium Non-
gingentor Octuaginta Quatuor Florenos Grosor Duatuor
decim Polonos Mei Antonio Vexillifero Obligr dicq
Et Josepho Capitaneo Lauskonen Nieszczycki
Episq olim Mei Stanislai Nieszczycki Itemq Ger
cipi Fratribus Germanis Et Successoribus Naturali
bus in Ecclia Dicti Dni Nostri S. Joannis Bte
Anno Currenti Prte Ventura coram Officio Et Actis Ca-
stren Plovien sub Pœna Sanctionis circa mappones
faciens in Casu Contradictionis publicanda Solvant
Et Realiter enumerent Mei Ludovici Nieszczycki Dicta
Summam sub Eodq Rigore Teneant Et Levata
Quietent Den in Personam persolventis Cessionem
Et cognoscant ac de Bonis Unicis Obligatis in Duabus
Septimanis post Levatam Summam Dispersam

Condescendant

condescendant sub simili Rigore Pœna Banitionis in Casu non Condescensionis de Bonis Coram Eis & Actis Castrenſ Plocen Fra 2da postridie Festi Sancta Margarethe Virginis
recte ~~Virginis~~ Cria Maſſonew faciendum publicande Lucida per ~~Mar Wyndelic Pœna~~ Partes Utrarq Pœna Quatuor Marcar Polon Parti per Partem Compensanda Judicio suo totis & In Instanti per Utrumq Item sub dolito Rigore ex Regestro Penalium Extendendo Solvenda. &c.

Inter. Perennes Josephum et Mariannam Juricem Coniuges Zbyszyńskie Actores et Citatt. per Maritum suum et Consortes suae nomine plm Et Generos Joannem et Josephatam Skowarskа Juricem Coniuges Benedictum et ~~Mariannam~~ ~~Virginem~~ ~~Juricem~~ Szathowskie Citt et actt per Gum Joannem Szathowski suum et Conthi ac Fratrem suer nre plt. Gm Carolum Szathowski actt per Eumq Gam Agnetham Skowarskа actt per Eumq Gm Joannem Szathowski Gm Cunegundim de Jarnuszkie et Gabrielj Zbyszyński Relictas Conservtrm Viduam citt per Execum Josephum Zbyszeńskі Judm Citationes plium utrarq suum ad Judm Edicti Decidendo et Controversijs Mutuis Comodi ac affectationem partium utrarq Dilationem Jiquiliti nis hac in Causa Pod Contenta Trnos et Protestationem utrarque Partium p Easq Ples prosequen Judicior Suor Cadentia et alternata in Plenario Celebranda Edicendo dat et Concedit T. C.

Inter D. D. Simonem Michaelem Barbaram Gm Josephi Gayski Cunegundim Gm Josephi Ostrowicki Comites Ostrowickie actt. per Eumq Gm Simonem Ostrowicki suum et Pupillarem suos actt nre plm. Et D. Ignatium Wielunskі et Annam Ostrowicka Coniuges citt per Eumq Gm Wielunski Suo et Conthi suae nre plm. Gm Felicianum Malowski Citt plm. Teneri Partem actt Passuum suis Inscribere Comparitionem Et Quoniam non Inscribit Proinde Libera ad presens Pars Citata ad Trnos Pros actt prosequi Citat

Inter Gnosum Antonium Gorecki actt plm et D. Michaelem Wincla Citt plm. Gm Ignatium Michałowski actt per D. Joannem Szczepkowskі Judicium Resolvendo Remissionem a Judicio Officij Cretoscen Suum ad Judm Dictum Eius advocationem Partes actt Edicti Decidendo Teneri Ples inter se agentes Satisfacere Dicto Judicij Officij Cretoscen injuncta Commonitali

tionis Documentor mr Easd Ptes huc m causa prola
tõ idgue in Jnstanc Judm Consul. Et Quoniam Pars Actr
Documenta sua Summario Consen Specificata Remo
dauit Partig Citta Communicauit Pars vero Citata Sum
leter Sua Documenta remouenda in Eadem Documen
torum communicatione utraq Ptes Assistente Jura
menta autem Super Earum Communicatorem sibi ab
invicem Indulserunt. Prouide Subsultatione inserula
Communicatõ Documentor adseruanda Tribus Cau
sam prosequi jubet in Prosecutione Controversijs
Partium medijs Exactis Quoniam & remouendis
Documentis Deducitur ad Jm Josephum Unie
Quondam Casimiri Filium Jet Michaelis Uniecki mo
derni Citti Fratrem Germanum ad Jõ Bartholomeo
Gosiechi Burgrabio Cren Plocen modernj Citti Parenti
Summam Quadringentorum Tyne Super Bonis Mystlowo
adiu Cren Plocen Sabbo proxime Fest. S. Margare
the V.et mart. Ao 1749no Simpliciu Debito inser
proxte deligens non Exolutione huiusc ad. Jnm
Bartholomeum Gosiechi cum Edictum ad Jnm
Josephum Uniecki Coram Cren Actis Fa Quarta
post Dm Judica Quadrlem Ao 1751 Juerabat
Esse Processum; intuita Solutionis Ejusc cone hunc
ce ad Jnm Josephum Uniecki ad Judm Officij Cren
Plocen mittiusse et in loc officio Condemnationes
Trinas Primam Fa 2da pt Dm Misericordiae alte
ram Fa 2da ante Jnm S. Catharinae utraq in Ao 1751mo
Tertiam Fa 2da pt Dm Reminiscere Quadlem Ao 1752do
super Ejusc ad J. Josephi Uniecki hoc in negotio obtinuisse
Subsecutis vero tam Ejusc ad Jm Bartholomeu Gosiechi
quam ad Jnm Josephi Uniecki Latis post resumptam
Actionem per modernum Actr Jnm Michaelem Unie
cki presentaneum Citt a substantia mobli et Jnm mobli
ad Summas Quibuscis ad J. Josephi Uniecki Fratris sui
Germani coram Actis Cren Plocen Fa 2da pt Dm Calore
Quadlem ie 18 martij Ao 1776to recessisse probatur quoq
Decem Condit Officij Burgrabialis Cren Plocen in Trinis
Bus Mystlowo Fa 2da pt Dm Sanctae Margarethae Virm
Die 14 Julij Ao 1775. mr Jm Ignatium Miedzyelli Actr
et Jm Valentinum Strzeszewski Citat. in Contumaciam Succe
rorum ad. Jm Josephi Uniecki prolato Actis Cren Ploce
Fa 2da pt Jm S. Bartholomej Apli ie 25. Augusti Ao
Eod oblatueto Summam Duentor Quinquagnta Tyne

Jeum Antonium Chyzerewski ob Bartholomej Fle-
sum spdto ob Jno Joseph Uniecki coram Actis Cre
Plebeor Fa Quintt pt Im vgo mane Ao 1747mo hup
serto Bs Mystkowa modo obligato Jnsinuasse
Jurisdicq Summaria in Exemplionem Statuta Statu
Leor Decreti Condti Succumbus ob Gri Joseph
Uniecki Capitaneum verum ex Eadq penarum pe
plicum Quatuor decem Marcar Pol in Sublationem
Condemnationem adjudicatam pro re Gri Ignatij
Melbedzki ad Detruncandum Jnnitissam Eid Leo
Curia Judicium attentis priusquis Documentis ob
recessu per Jeum Michaelem Uniecki a substantia
ob Grosi Joseph Uniecki Patris qui stantiter de
cessit authe facto non nisi ex Supravenipta Sum
ma Ducentor Quinquaginta Jyn super Sorte Bs
Mystkowa ad usum Gri Ignatij Melbedzki Re
redalna, residuitatem ultra Detruncatam Quadam
Pene Semplicis Quatuordecem Marcar Polon restantem
rempe Summam in Currentem reduitam Centum
Octuaginta Duor Flor Grossor Octo Poll. pro
Furdo debiti modernis Actt. ex Decreto supra expresso
Condti se se apparentem Eius Gri Jeuzerychi Adven
a Gro Ignatio Melbedzki Cillo provenire Judicat
Decernendo Quadamus Jdem Jeum Ignatium Mel
bedzki protactam Summam Centum Octuaginta
Florenor Grossor Octo Polon ex Concambrentio
ob Rdum Joseph Uniecki promanet Gneso
Antonio Josvicki Actori in et pro Vigilia Festi
Natalitij Sancti Joannis Baptistae coram Officio
et Actis Pres Loci sub Pena Trium Marcar Pol
Massonem vices Faciendam in Casu Contravenio
nis publicanda Soluat et realiter Enumeret. Quita
pena Trium marcar Poll. Pti Actt. Circa Solutionem
Summe Judicio suo totidem in Jnstanti per Eundq
Gm Melbedzki Cill solvendq Salvam nihilominus
repetitionem residuitatis Summae Actori ac Prout in
cum Lus pro Processu Ex substantia ob Gri Joseph
Uniecki tum et Summis Ejus ubivis reperibilibus
Judicium petentis. Jam vero Jeum Michaelem Uniecki
Cill attento supra de Actu Exarato recessu a Sub

stantiis

Substantia Tradenna authe facti Judm ab Jrn petitione Epsc Actr. Liberum pnunciat Tamen in Substationem Condemnationis exptæ Epsc Actrix super Eoq Jo Michaele Ulnicki Cito Jo Ide pri die Festi P. Hedingis Vidua Ecclie Dei Die 4ta Octbris Ao Elapsb. 1776to Suo in Judicio hac in Causa obtentio Solvat Jo Joan Michael Ulnicki pstan Simplicem Qualuor Decem marcas Polonicall. Jo Antonio Gosiczycki Actr mo Jrno supra solutionis Summe Epsc et sub rigore Eodem Judicio suo [illegible] pstandiem in Instanti sub Soliti rigore Ed Regni penalium Extendendo Decn Epsc urgere

Inter Generosos Ignatium et Franciscum Fratres inter se Gnos Sokolnicki Actr et Cit per Rnm Dnm Ignatium Sokolnicki Suu et Fratris Sui nnc pltm et Gnum Joannem Bilenski Cill et Actr nrc pltm. Judm [illegible] adductionem Partis Actoreæ cum Partem Cito Edell dorideudo. Controversijs indutijs Exauditis. ante omnia ad Salisfactionem Decreto Anteriori Judicij sui inuncta Commonicationem Pltis utriq Judm stringit Idque in instanti Et Quoniam Documenta Summarijs Conscriptis et Subscriptis specificata Pte Eodem in Satisfactionem Decreto injuncto Commonicatione sibi absinuicem Commonicarunt. et super realem Commonicationem ad ampliationem iuratoriam se tradunt Proinde admissibilibus adinventis Statuit Quatenus Comprobent. Ea Ratha qua ex his Documenta ad Causam Epsc spectare. Comperta rundt et vlti cum mercarunt nihilq in prejudicium Pars partis Clavit et addit mnlis ad pruniam Juramenti Ratham Partis utriq Prestiterunt tam Gnosus Ignatius Sokolnicki Actr suo et Fratris sui nnc pltis Quam Gnus Joannes Bilenski Citatus pt Judicialiter Juxta Satisfecisse Pte Eorum Decreto injuncto Commonicationis Documenta Judm adinvenit ulteriusq Partibus Epsc Causam prosequi subet in Prosecutione. ulterioribus Phium Controversijs indutijs Quoniam. Deducitur Contra Actr Jnr Ott Jm Stephanum Sokolnicki Ridemen Jovium Laa ab una et Ott Gnos Matheum Bielinski et Stephanum de Sokolnicki Comges Citatos modernos Fratres Parentes in Kosti Die Decimo Julij Ao 1737. intuitu Rnd Ignatiomo Sokolnicki Dobrskeil Confecto

Summa

Summos Binas primarias Dare et pretio Brun
Eiusdem provenientes primam Ducentorum Quinque
ginta Tymphorum ad manus predicto olim Gro
Stephano Sokolnicki exolvi assecuratam alteram Si
milem Ducenti Quinquaginta Tymp in Eventum
aliquorum talentum Orearium. Circa prefatis olim
Grosos Bilenskee Canonicos Juris hereditarij Quesi
tores in Cur Bonis Nagerski relictas esse et Case
Decretis Castrens Plocens praecipue ultimarij Ja
Secundo anno Sti Omnium. Ao 1715mo Ju
Cessi olim Grosos Stephanum Sokolnicki ab una et
Bilenskee Canonicos pte ab altera. pro re Ejusdem
olim Grosi Sokolnicki exclusa Summa Quinquaginta
Tymp vi et inquantum Gro Chodakowski per psalos
olim Grosos Bilenskee exoluta adjudicatas esse in
Quibus quid Summis pt obtentam in Trno Palesa
tino Cadem ratione rem. Traditionem in Cur Bonor
Nagerski Ja Quinda pte Imo Immaculata Conceptionis
Gloriosae Ao 1745to intercessisse post quam Sub
secutam Cessi olim Grosi Stephanum Sokolnicki in
vim extractarum Summarum Summam Ducentar
Viginti Sex Tymp et Sextarios Duorum a Gnivis
Bilenskee ad Scriptur manuale in Nagerski ejectiva
Januarij Ao 1746to Datuo Tum levasse Certum
Tradem Gro Bilenskim dimisisse nunc autem modernos
actores multis solutionis pretextarum Summarum
Item Citat Trno sub Convenisse. Quorum Judex
attentis ymissis Documentis Dotruncatis Summis
Primis Ducentorum Viginti Sex Tymp per olim Cessum
Stephanum alterum a Gro Bilenskee Citati Parentibus
ad Supra expressum Scriptum. Levata. altera Quinque
ginta Tymp in pacificationem Oneris olim Gnevi Cho
dakowski per olim Gros Bilenskee ad pacificandum
Contractu plibato in se assumpti restantem Summam
ex Supra specificatis in Contractu praecautis valuit
Summam altera Dotruncatas provenientes Ducenti
Viginti Trium Tymp et Sextarij Cineris So
kolnicki olim a Gro Joanne Bilenski Citto juste
Competere debere Gro Judex arbitrali Decernendo Quatenus
Dem nobis Joannes Bilenski Citus hanc Summam
Ducentorum Viginti Trium Tymp et Sextarij Cineris
cum provisione ad alles tardum accretata inest pro

vigesimo

Vigilia Festi Naturitatis S. Joannis Baptæ in
ac presentia venerabilium coram officio et actis Curiæ Plocensis
sub pœna Decem Marcarum Faciendam in Ca
valoriacensium publicanda Quis Rebelnicus
alibi provocationem Solvat. et realiter Enumerat
Judæ pœna Trium marcarum Fol 84 alibi Cum
Summa Judicio suo totiens in instanti sub Solito
rigore per Rib solvere D. Rigore.

Jnr Jrum Theodori Kradzienski actis plis Et Quoniam Q. Fran
ciscus Albyer Citatus presens in Curia Disparet de se Conde
mnare permittit. Proinde super Eius Disparem Citato in Curia
ultimario denuo iterato ultimario Tertio Termino ac in
Edicto Fatali Executionis pœnæ Solutionis Summæ
marcarum et pœnæ Litis Decem adjudicatarum
ac Expulsionis de Sorte per Decretum Condle alteri
Edictali permittit Condemnatio quo Dat et Remittitur

Inter Illustrem Adm Rndum Sylvestrum Zielinski Prepo. Publicatum.
situm Gratarien. Act per Jrm Paulum Zatrowski Jnscriptum
Blenton Et Gg. Ignatium et Nicolaum et Joannem Kwa
siebierskie Ludovicum et Jacobum Ruthowskie Bernardum
Ruthowski Joannem Pilitowski Citt plis. Tandem non Sunt.

Inter S. Andream Olszewski Cameranum Jrm Laicorum
Drum et Infidelem Judæum Jacobum Abrahamowicz
Hirurgum Act per S. Joannem Niedrosla. Et quem
Jnem Michael et Carolus Rapacy Citti Jne in Jrno
Disparent et de Condemnare permittunt Lance
super Eius Disparem Citis Ratione Compensatio
nis Damnor in Bonis Emptis illator. tum atten
dendo violentiam permittitur Condemnatio quæ
remittatur. duerntur adcelus et remittitur
Publicatur.

Coram Magco Mathæo Krzywkowski Scab
Grodzien Castrens Citus Plocen in locum mei Fran
cisci Ignatij Junosza Rosiszewski Judicis Jrno
Plocen ad hanc causam substituto Subdelegato
Jrm Eius Mauro Rosiszewski Judice in Jrno
Plocen Act plis Et Quoniam meus Thomas
Kowalewski Venator Terræ Visogg Citus presens
in Jrno Disparet et de Condemnare permittit

Proinde super Eod. Mco Cildo in Lucro ulterioris Fortis finalis Executionis ratione compertationis Punctorum intuitu Resignationis Brun Worowice conscripti quibus compertatis solutionis summae superadditamentalis indebite à m. actt acceptae permittit Condemnatio quae D. addit et Remittit

Publicatum

Mathaeus Krzywkowski BEPlus ad Causam praesens in locum M. Judicis subdelegatus ppma

Inter Mficam Barbaram de Moranty ob Mci Ignatij Nowowieski Venatoris Terrae Vissogrodiensis Relictae Contem viduam actt pltr. Et Quoniam Mcus Thomas Nowowieski Venator Terrae Vissogr. Citatus Pscus in Trno Disparet et se Condemnare permittit Proinde sup Eod. Cildo in Lucro Solutionis Quatuor millium Florenorum Polon. una cum provisione ab Eadem provenientis permittitur Condemnatio quae D. actt Remittit

Publicatum

Inter Gnosum Josephum Bonkowski actt per Gnm Paulum Zoltowski Judm Licet quidem Gsus Joannes Korzybski Cittus Comparitionem non inscribit cum tamen Summario Processu nempe Trinis Condemnationibus prima quidem in Sriensko in Trnis Commonibus F. 2. intra Octavas F. SS Corporis Christi Dni Die sexta Junij Ao 1774. altera in Judicijs Pscus in Plonsko Fa Quarta pt Festa Solennia Sacri Pentecostes Die Septima Junij Ao 1775. Tertia Ibidem Fa Secunda in Crno Festi Purificationis Gbmariae die 3tia Februarij Ao Pscus ex pte Ejusdem Gsi Josephi Bonkowski actt. Super Eod. Gsi Joanne Korzybski Cildo hac in Causa obtentis plenarie Convictus esse deducitur. proinde Contu

mane

Condumacia Ppsq Jrē Joannis Kerzybski Citti
nen attenta Parti Actr Negotium Causa p vene
induere mandat. in Judicium Dein de Judicio Ad
vocationem Ppsq Actr. cum Citt Editam Jnsistendo
scripto manuali per Prm Joannem Kerzybski Cittem
in rem Jrē Josephi Bonkowski acta super Summam
Viginti Aureor Hungaricall ab Eod Actr per citatō
rotulo acceptam Datē Statuit Judex Quod eius
dem Jrēs Joannes Kerzybski Cittus Summam
ytaliam Viginti Aureor Hung. ab Actō contradictam
vepraposito scripto ad solvendū assecurato Processu
Evictam una cum provisione ab acto scripti prove
nienti per unum Aureum Hungaricalem quot Anno
Computando pro Gratino Festi Nitis Sancti Joan
nis Baptæ in Ab ypsq medien. sub pena Dmo ci
ca messem Futuræ in Casu Contraventionis publi
canda Eid Jrī Josepho Bonkowski Actī ad manus
et Quietationem Solvat et realiter Enumerat
Cuita pena Trium Marcar Sol Ti Actī cum
Summa Judicio suo totiq in Instanz sub Solitō
Rigore per Eund Cittm solvend Jn Cuius rei
Supraserat Trinas Condemnationum Solvat Jd
Cittus poenam Triplicem Quatuordecem Marcar
Sol Ti Actī in Trino Solutionis ypsius et sub
Rigore Eod Judicio suo per medium in Instanti
sub Distinctō rigore et Regio penalium Volendo
D Rigore Die Septima Januarij Ao 1773to

Inter Dum Lucam Cieslinski Burgrabium Cieno Olucen
Actr et Citt pltr Et Perillrem Andream Mathiam
Rokitnicki Canonicum Cathe Olucen Cittum et Actr pltr.
tum Perillustrem Andream Felicem Cieslinski Ca
nonicum Cathe Olucen ad Actoratum Perillris Andream
Mathiae Rokitnicki Actōr pltr. Dum Albertum Pielski
Cattum per Eund Perillrem Andream Rokitnicki
Judm Dnum per Anderius Decretum Judicij sui Conser
vatum Decidendo Quariam in Causa ppsq intuita Solutio
nis Summae Centum Aureor Hungaricall scripto manuali per
Perillustrem Andream Rokitnicki in rem Perillustris Andream
Cieslinski in Plonsko Die Trigesima Decembris Ao 1767.
Dato ad Solvendum assecurata et pertinen Perillrem
Andream Cieslinski Jrē Luca Cieslinski Tribastensem
Similī scripto Die Tertia Maij Ao Elapso 1776to in

Cieslinski

Czerniewo Datuatd. Cessae per Eundem Generosum Lu-
cam Cieslinski Contra Perillrem Rndissimum Rokitnicki
intentata et ex vi Iniunctae adatationis per anterius
Decretum Judicij Suj inr Ptes ad ysens se sistentes
ad disjudicationem devenienti Tam ex repositis per ples
Documentis quam prli Eadem Ptium Controversia Compe
ritur hancce Summam Centum Aureor Hungaricalt.
in Exolutionem Summae Mille Ducentorum Tynphorum
cum provisione pro Annis Semi Quinque provenien ex
tenuta Brum Siemienie protunc oll. Perillris Rndissimi
Mathiae Mostowski Scholastici Gnesnen Canonici Cathe
Plocen praestimonialibus per Perillustrem Rndissimum
Rokitnicki vi Contractus ab Eodem Perillri Rndissimo
Mostowski modo tenutario possessis Decro Condli in
Civitate Plock Feria Quarta post Fm Sancti Mathiae
apostoli Ao 1767. inter Illrem Mcum Paulum Mosto
wski Palatinum Masoviae et alios Successores prae
libati oll PR. Mostowski Scholastici Gnesnen ab una
et Illrissimum Capitulum Cathe Plocen pte ab altera
prolato Actis Crcis Plocen Fa 4ta ante Fm Circumci
sionis Christi Dni Ao 1767 oblatuatd. ab Eodem Illu
strissimo Capitulo in rem Jmci Palatini Masoviae
adjudicatae enarrante Quietatione ex pte Ejusdem Mci
Palatini in rem Illustrissimi et Rndissimi Capituli
Cathe Plocen de Summis praeallegatis de manibus
Illustris Rndissimi Mathiae Rokitnicki levatis agno
scentibus Etiam ptibus utrisque Conversam esse et
Licet PR. Mathias Rokitnicki Summam praeallegatam
non a Prna Suj verum ab universali Illrissimo Capto
Cathe Plocen Illri Mco Mostowski adjudicatam
Decro supra exarato Condli demonstrat Exindeque
se ad Solutionem Summae scripto per se assecu
ratae prout supra expressum est. Conversae non tenen
dum infert. Cum tamen PR. Cieslinski Crcus Cathe
Plocen reproductis Decris Capitularibus Illrissimi
Capituli Cathe Plocen primo quidem in Capitulo Se
ptimanali Die 31. Mensis 10bris Ao 1767. una Edemque
Die quo et prout Quietatio mencionata ab Jmi Mostowski
subsecuta prolato Quo Summa recensita Jm Mosto
wski cum provisione per Rndissimum Mathiam Ro
kitnicki ad solvendum est injuncta. altero in Capi
tulo obcionali ie 2da Junij Ao 1769no. prolato Re

cessum

438

Recessum a pretensione Centum aureorum Hungaricall.
Illustri mo Palatino Massnia exolutâ. tum et ab aliis pre
tensionibus ad Bona Siemienie habitis Ejusq PR: Roki
mickj exarante hanc Summam Jm Palatino Massna Exo
lutam ad PR: Rokitnickj premissis Capitularibus Decretis
regulatam probat Exindeque Summam dicam. Centum
aureor Hungaricall. Scripto sibi per PR: Rokitnicki ad Solvend
assecuratam in pacificationem. praesertj oneris Mutuariam
Conversam juste provenire demonstrat Juvirca Judm atten
tis Supraexpressis Documentis Statuit Quatenus Jd PR:
Mathias Rokitnicki Canus Cathy Ploccy Summam ptatis
Centum aureor Hungy Truso Luca Cieshinski Bl: auton
ea vi Cessionis a PR Cieshinski sibi Scripty inst per Trasmo
Testi Ss Petri et Pauli Apli rum in Ao quoq immediate inseq
Ceramensis et actis Crim Ploccy sub pena Brio circa
massonem Faciendq in casu contraventionis publicanda
Solvat et realiter Enumeret Dicta pena Dium Mariae
Parti Circa Solutionem Summe Judicio tribj in mitanti
sub solito rigore sakerd panat Extendendo Solvendo Deinq
quoq rigore. Movit PR: Rokitnicki Canus Cathy Ploccy ad
Judicia Tribunalli Brn Petricovien. non admissa Protestata
Judm cum parte reprotestatur

Inter meam Antoniam de Radlubowskie olim m: Petri Pzerkowski Da-
piferi Cremenecen Relictam Contem Viduam nec non Sororium
et Eleonoram Fratremq Sororem mri de Germanow minorennes Pzatio scie
cum Suo olim mo Pzerkowski procreatos ad. PR. P. Ignatium Lasocki
atq Infidelem Peyzer
Leuskowicz Taberna in St Drozdowo sub Act plti. Et mm Jose
phum Bronnirski vice Capit Cry Ploccy et Ejusq nmo ubiq
venatorq Ploccy Citt per Eund m: ubiq suo et Suprascn
mi Bronnirski Citi et Act plemine plti non Finitum.

Inter m: Antoniam de Radlubowskie olim m: Petri Pzerkowski Dapifer
Cremenecen Relictam Conden viduam nec non Sororium et Elee
noram Fratrem et Sororem imi de Germanow minorennes Pzat
kowskie cum suo olim m: Pzerkowski procreatos Act et Act per
P Ignatium Lasocki atq Infidelem Peyzer Leuskowicz Taberna
in St Drozdowo sub Act plti Et mm: Bronnirski Josephum
vice Capit Cry Ploc Cit et Act et Ejusq nmo ubiq venato
rq Ploccy Cit per Eund m ubiq suo et Suprascn mi Bro
nnirski Cit et Act nre plti. Judm ante omnia Venerj mum
Josephum Bronnirski vice Capit Cry Ploccy Satisfacere Deinq
antenori Judicij sui Concessa dilatione majoris ad quam se recepend
udque in instanti Et Juramn Testimonium attentat per se Causan

"in Trio Comitor Tribus Sawskre

Suad in Przensko Fr. pl Trō S.ti Luce Evangeliste iq 21 Octobris
A.o Dñi 1776to sub tractu vicinū Judicium anteacta Cadentie
in Lua Dalatis majorio Interesset Datiadum manu
mū Eduardi Szydłowski Judicis Trio Sawskre, subscran
fmduit Privinde Satisfactione hoc in Punctu advocata Par
tibus Experiri mandat. In Experimento Trium per anteriu
Decretū Conservata et adcitationem Vtb Deciendo Instanc
Decretis antecedentibus Judicij Sui Pres ad reproducendum Inqui
sitionem sibi ad Educenda injuncta stringi idq in Instanti
Et ad manibus Pars actr. Suam Inquisitionem in probationem in
anteactis Judicijs Sujs ad mentem Decti Concessis Dilationi In
quisitionis Educti Pars vero Citta nempe mm: Bromirski et
Ubysz Inquisitionem suam in emendationem non Educti, non
subsequendoque se Inquisitionis Trio actr. Educi per se comedendam
appetat Privinde rnē Commissi abusus Durante Quisq Inqui
sitionis Capitalem Pctr Eorum Citt Judm advocatis et De
cernit Quatenus Sig mm: Bromirski et Ubysz Citti Eluendo
Eorum abusum Solvant pariter Simplicem Quatuordecim marcas
Dctr Pctr actr. Judicio Suo per medium in Instanti Sub pena Trio
ad Ligr peralium publicanda Nihilominus Inquisitionem in omnem
Datidem Sujs in Reques Judicium Suum cadentia Alternata
in Przensko Celebrare Edicunt. &c.

Inter Gnōs Antonium et Cunegundim Josephum et annam
de Strakowice Juniorem Conges Rudenskie actr et Citatos per Gn
Josephum Rudowski Suo et Contis nōe ac Joannem Dlonted
pctr. Et Gn Matheum Dobiski Citt et actr pctr Gnōs
Joannem Adamum. Andream. Fratres inī se Gnōs Kucero
wskie Citt per Gn Josephum Rudowski Judm Sufficienti Com
parituone advocata ptibus Experiri mandat. In Experi
mento Judm adcitationes ptium utriusque Sibi abinvicem
Edicti Deciendo. Controversijs Prium Eadem inductis Examinib
affectare Esse Partibus ubisq suspensa Satisfactione Decr
antecedentis Judicij Sujs injuncta Sermonicalium Documentor
ac Toto negotio Causa per necessariam Esse Condescensionem
~~tam Pr~~ Judicij Sujs aut Gn Cameralium Trium Locum ad Tur
Dum Brus Krasteno Rorg. Captato tempore proxima tempe
stive faciendo assistione Conducendi Admoeritr. Quod Judm vel
Gn Camerariale aut unus in Judicio vel Gn Camerarius mutuis
Partium Sumptus Conducendas Condescensurus Non Tenebun

Inter. mm. Albertum Poullaverem Vlodzimiriens
vice Capit. et Judicem Crens Luconens andream.
Prefectum Regimin. Pedestris Guardiæ Re Remitis
fratres inr. de Grevo Piminskie Franciscum Lugowski
Pincernam Sepicens Cohortis Lancat. Jrn. Skarze
wski Succamerarij Lovicens Vexilliferum et Mar
annam de Piminskie Juriem Conges Actt. per Lucr
meum Lugowski vice et Comitis ac Suprascriptam
mm Piminskich mnē ac Joannem Plantem plr.
et mm Victorianum Kossobudzki et Sophiam de
Milkorskie Juriem Conges Thesaurarius Plocens
Citat. et Judicens per manitum. vice et Comitis Pue
dnē plr. Judm Adiutatorem Ptis Actt. cong Ptem Cit
tatum ad Judm Edicti Decidendo. Controversijs Ptium
inductis exaudito. Lectoriam Judicio sive Deducitur.
post productum in Judicijs Tribunall. Am Petricovien
est pta qq. Pauli Piminski et Constantiæ Kossobudzka.
Juriem Congum. Super. Grevo Antonio. Kossobudzki
Thesaurarius Plocens Fratre suo. intenta Solutionis Sum
mæ. Septem Millium Tyres in vim Dotis. Earq Grev
de Kossobudzkie Piminska respiciens cum provisione pro
viene plenarie Processum possessionem Portium. Brum
Kossobudy. Kraykowo. Medianę offa Tradicione in Ejus
Bonis. Kossobudy. Fa 6ta. pt Trin Ss Trium Regum. Ao
1772do. per offm Burge Crens Plocens expedita ad actas
Crens Plocens Fa 4. pt Dm. Invocavit Quadam. Ao Ejus
per oblatam correcta. Ejus mm: Piminskie adjisse Sub
sequtis vero Talis. Gs Piminskich Congum Portes pro
natorum Brum Kossobudy et Kraykowo Edisserens Jn
tro misisse. Coram Actis Curiæ Plocens Fa 3. ante Trin
S. Catharinæ. virginis et Mar proxa ig celebr 21 mens
gbris. Ao 1769. Idg Actis Crens Plocens ob rationem.
per Confederatidrem. Ptis Plocens obsignillationis Ejus
actorum. ptare solens per mtem Remynita ad actas
Crens Plocens Sabbo in vigilia S. Ptis Sti Joannis
Baptæ. celebr ig 23. mens Junij Ao 1770. per oblata
perrecta. per recensitos mm Lugowskie Conges Act.

in

in Possessione. Suam expectandis Posteritati ver
tempore. hacce Bona Kossobudy. et Kraykows. per dcos
mos Lugoskie Congos moderne alb. praefatis mm.
Kossobudzkim Citō Contractu Tenutario in Kossobudy
ig 23. Junij Ao 1773. Jnō ipō Consō in Tenutam. In
ennalem pro Summa 300. Trecentorum Tynphor
pro quolib et Ao Tenute. Constituta Dmississe post
Expirium vem Pyrasen Contractus Triennalis per
appendicem in eod Contractu tenutario in Kossobudy
ig 23. Junij Ao 1773. Adnotatam et manibus. Eorudem
mm: Lugoski et Kossobudzki manibrum. Pyrasciram
professionem Tenutariam harumce Portuum Brun
Kossobudy. et Kraykows. per mm: Lugoski mm: Kos
sobudzkim pro uno Anno videlicet Ad vigiliam
Festi Hdiis Sti Joannis Bpte in Ao 1774 protenda
protongasse ex Summa quoj pro Tenuta praenom
nati Portuum. Brun Kossobudy et Kraykows. pro
Eog Lucardi Ao Tenuta proveniy Summam Septem
Decem aureos Hungg per eund meum victorinum
Kossobudzki mō Lugoski ads scripti. manuali die
Sexta novembris Ao 1774. Jn Kossobudy Datis ad
Exolvendum assecurasse post hac obloquendo Adnotatio
ne in Eod scripto. Exarata. Centum Sol Fl. Polon
per meum Kossobudzki mō Lugoski Exolvisse. non
misi Deum. Eidem aureos Hungaricall. ac Ducatos
Duos apud mm Kossobudzki mō Lugoski restasse.
comperitur. Jam quoq ex complanatione Jnō mm. Jo
sephum. Victorem et Michaelem Kossobudzkie Ryo
et Ff Franciscia Jnō Kirski. Hedvigis Jnō Myslinski
Consortum Anna Rosalie et Josepha Virginum Sord
Suarum Jnarum nec non Succorum ads Jnō Joan
nis Kossobudzki Fratris sui grīm videlicet ads
nij Petri Pellagiae Jnō Josephi Pikowski Joannae
Jnō Laurentij Cwiertynski Conjugum. Filiastrorum et
Filiastrarum. Suarum nec aburae. et praedictus
mm: Lugoskie Congos moderne ads. Suos et Se
per mm: Kossobudzkie m Lugoski Superrestasse. et hanc
Summam Septem Decem Aureorum Hungaricalium

praesen

520
500

et Ryprasentum mm: Piminskich Socerd et Trath
Suorum nne pte ab altera. In Dunow. ig 22. Julij Anno
preterito 1776to. Sub tractu Condnis ea Commissione
a Statibus Rnd ad oppidum nerwo niasto designatu
Ubig agitata. Initaet Conjecta. ac in Decretum. hoc
Condle. inverta. tum per illud Decretum Condle. appro
bata. Judicio suo Constat. respectu. pretensionem ea
tenulana possessione. ffatorum Brum Kossobudy et
Kraykows. ab anno 1775. per mm Kossobudzkie Cngos
Citatis Jnserta. et ad annum. ysty Continuata inter
praerecensitos. mm Lugoskie et Kossobudzkie Salvam
actionem. sibi ysdem diuisse. modernen autem ab mm
Lugoskie pro solutione. tam Ryprasera Suota. tum ecen
aureis Hungaricis ac Florey Ducum Polong ea ma
jori Summa Septendecem aureorum Hungg. Scripto supe
rius de Data Exarato per meum Kossobudzki mto
Lugoski asseurata restan quam. alterius. mille. Quin
quaginta Tyn pro loco Tenutae. Triennalis ex Septe
denis Bonis Kossobudy et Kraykows. ultra Contra
ctum. per Eosdm mm: Kossobudzkie possessis in vim Pro
visionis à Summa superius specificata. Septem milli
um Tyn ab m: Constantie de Kossobudzkie Piminska
mm: Piminskich et Lugowska. Cntis matn. Seniorg pra
sense ad Judm Suum Conuenisse & Solutionem utrarg
Summae pro se jn jungendam. effugisse. Quemad
modum Contractu Superius. de Data Exarato. mm meis
Lugoskie Cngos. acta abunda. et mm Kossobudzkie ea
altera pte. Intuitu Tenutae. Portium totius Dictae Brum
Kossobudy et Kraykows. inito et Conjecto. pro Quolibet
Anno. Tenutae Ryprasentum Brum Kossobudy. et Kraykows.
Summa Trecentorum Tyn Constituta esse. probat. Proinde
non posse Eosdm mm: Lugoskie acta Summam Ryprasen
tatam mille Quinquaginta Tyn in vim Provisionis
Triennalis a Summa recensita Septem millium Tymphor
à mm Kossobudzkie Cits Juram. Judm arbitratus. verum
Tad respectu Superius specificati Contractus Tenutarij pro
Quinque Tribus Annis in vim Proventus ex prenominat
Bonis Kossobudy et Kraykows per recensitos mm:
Kossobudzkie ultra Contractum possessis pro Quolibet
Anno per Trecentos Tyn in unam. Summam jungendo

officio

Efficiens Nongingentorum Tynphonum Eosdem Ma
gnificos Pininskie et Lugowskie juste Compe
tere debere Judicium Judicat. Decernendo Quate
nus. Jidem Magnifici Kossobudzcy. Conjuges Citati
tam Superius. Specificatam Quotam Undecem Au
reorum Hungaricalium et Florenorum Duorum
Polonicalium quam superius Specificatam Summam
Nongingentorum Tynphonum Quemlibet Tynphonem
Triginta Octo Grossis numerando. in vim Triennalis
Proventus ex Supramencionatis Bonis Kossobudy et
Kraykowo per Judicium suum. adinventi. Coram Offi
cio et actis Casnensibus. Plocensibus in et pro
Crastino Festi Sanctorum Petri et Pauli Apostolo
rum Anno Currenti proxime incidenti Parti Acto
rea sub. Pœna Banitionis in Casu Contraventionis
Circa manifestationem in Ibi faciendam publican
da. Solvat et realiter Enumeret. Luita pœna. per
Citatum Trium marcarum Polonicalium. Parti Acto
rea in Termino. et sub rigore Suprascriptis
Judicio autem suo totidem. in Instanti praxi
Juris Solvenda. Nihil ominus. In Sublationem
Condemnationis in Plonisko in Crastino
Festi Purificationis Gloriosissimæ. virginis
mariæ scilicet Die Tertia Mensis Februarij Ao
Currenti. ex parte Eorundem Magnificorum.
Pininskich Lugowskich actorum super Ma-
gnificis Kossobudzkie Citatis hac in Causa
obtentæ. Solvant Jidem. Magnifici Citati Pœ
nam Duplicem. Quatuordecem marcarum Poloni
calium. Parti actoreæ in Termino. et sub Rigore
Suprascriptis Judicio quoque suo. pœnam. Sim
plicem Quatuordecem marcarum Polonicalium. sub
Scorsivo rigore Pœnæ Banitionis ex Regestro Pœnalium
extendendo. D P vigore.

511

501

Inter Antonium et Mathiam Rupińskie Fratres inter se Germa
nos actores et Cłk per eunos D. Antonium Rupiński Fra
trem natu majorem suu et Fratris sui nomine pñter: et
Gnosos Albertum et Martinum Josickie, Albertum Franciscum
Joannem Norbertum Bronowskie Cunctosq; de Bronowskie
Primi oth Dni Martini Kleniewski, ad pmovendi Secundi Dni
Hiacinthi Worowski Contem Cłkos et acth p eosdem Gnosos Al
bertum et Joannem Bronowskie Albertum Josicki suis et
Suprascriptorum Fratrum et Dnæ Worowska Nomine pñter
Atq; Dnum Bartholomæum Salkowski Cłk et acth pñter-
Rum Gnosos Simonem et Thomam Stażewskie ac Socios
oth D. Franisci Smulski Cłk et acth per eunos D. Simonem Sta
zewski suo et Fratris ac Socior Smulscianor nomine
pñter: Actorum Judex Terminos Partium per Anteriu Decretum
Judicij sui Conservatos Decidendo Controversijs inductis exau
ditis, quoniam Causa presens tam respectu Pretensionum
Fundi, ex Sorte Bonor Jyszki olim Dni Stanislai Bronowski
hæreditaria Lululantium, quam Cassationis, et approbationis
Transactionum et aliorum actuum, necnon Solutionis Sum
marum et aliar Intervenientiar ni Quadrinis Partium Com
binatis actoratibus ab invicem ibi instituti promoveatur, qua si
ne conclusione Decidi nequit, pñde Suspensa stat facta ne de
creto anteriori Judicij sui minuta communicationis Documen
torum, ac tota Causa equisq; negotio, necessariam esse Conclusi
onem Judicij sui aut Dnor Camerariorum Terrarum Plocens ad Fun
dum Bonor Jyszki Majoratus Sortem olim Dni Stanislai Bronowski
hæredib Captatis Tempore previa avisatione Partium tempesti
ve faciendæ Conducendorum advenit, Quod Judicium vel Officium
Camerariale, aut unus Alius Judex sive Dnus Camerarius mutuo
Partium Sumptu conducendis Conclusionis Comportatis
nem Documentorum, et Satisfactionem Dein Inquirente Com
municationis eorundem per Partes Prestandæ Inquirat, Lus
tra Comportatis Transactiones Quascunq; Cognoscat Resolvat,
Cassabit, vel approbabit, Dubia quævis Resolvet, Deinde
Conclusionale Purgatoriale, hac in Causa subsecutum
utrum Juxta resonantiam Legitimor Documentor Prolati
sit animadvertat, de Pretensionibus Fundi per Partes ad
se formatis inquiret, Inquisitiones expediat, Juramenta

et Calculum

et Calculum si à quo Cui debebitur excipiet, Solutionem
Summar cui et à quo provenerint, assignabit, Processum
Cognoscet, Poenas in Sublationem ejusq Si Debebuntur assur
rogabit, Cunctasq Partium intervenientias et Pretensiones
ac totum Causae praesens negotium p exigentia Legis Justi
tiae Trnor ac Documentor Partium finaliter nihil inta
ctum et irresolutum relinquendo decidet Disjudicabit et
moderabit, Cujus vel quor Decisioni Partes Parere Judi
catum Pati et acquiescere, sub Poena Banitionis illo in Trno
Condescensionis per Judicium seu Officium Condescensur
designando sup Parte contraveniente Publicanda debebunt
et tenebunt Luita poena Septem Marcar Poll Parti per Par
tem Compensanda Judicio suo totiens in instanti ab utraq Parte
sub solito Rigore solvenda p quo Condescensionis Trno Par
tes quos voluerint et negotium praesens poposcerit adcitent,
adcitandi, Comparere Judicatumq Pati obstringuntur. D.P.U.

Inter Gnosos Casimirum et Valentinum Fratres inter se Germanos
Cywinskie Actt et Citt per eunq Gsum Casimirum Cywinski
suo et Fratris sui nomine pnter: et Gnosos Albertum Petrum
Paulum et Stephanum Brudzinskie Citt et Actt per eunq G Pe
trum Brudzinski suo et Fratrum suor nne pnter: atq Gsam
Agnethem de Zawidzkie olim Gsi Adami Brudzinski Reli
ctam Contem Viduam Matrem Actt per eunq Lsos Fran
ciscum Kazmirzak et Magdalenam Kazmierowa viduam Subditos
Citatos per G Casimir Cywinski Dominum Judm Citationes
Partium utrarq sibi abnivicem editas decidendo controversijs
inductis exauditis, Quoniam Causa praesens respectu ademptionis
Fundor promovetur quae sine Condescensione decidi nequit, pro
inde necessariam esse Condescensionem Judicij sui aut Gsor
Camerarior Trnium Plocens ad Fundum Bonor Cywiny
Woyskie Captato Tempore praevia avisatione Partium tem
pestive facienda conducendorum adinvenit Quod Judm sive
Gsi Camarij, aut unus Mus Judex sive Gsus Camerarius
mutuo Partium Sumptu Conducendus condescensurus, Com
portationem Documentor Causam praesens evincentium per

Partes

Partes prestandam minuiget, de ademptione Fundo-
tum de violentijs Damnis et Injurijs alijs pretensionib⁹
per Partes ad se usurpatis inquiret Investigabit, Inquisitio
nes expediet, Juramenta exigiet, Fundos ademptos Si Patue
rint, cum Bonificatione Proventus si ~~patuerit~~ proverint,
Cui Competient adiudicabit, Solutionem Summar rigua
et à quo debebunt, assignabit, penalitatem super quo Intere-
rit extendet, Partes ĝ in omnibus Circumstantijs ad Contenta
Terminor Documentorum et Deductionum, finaliter ni
hil intactum et irresolutum relinquendo pro exigentia Legis
Justitiæ dijudicabit, totamq Causæ ipsius negotium assu
piet, et accordabit, Cujus vel quor Decisioni, Partes eadem
Parere Judicatum Pati et acquiescere sub Pena Banitionis
Illo in Prime Condescensionis per Judicium sive Officium
Condescensionum Decernando, sup Parte contravenient Publi
canda debebunt et tenebunt, Luita Pena Septem Marcar
Pars Parti per Partem Compensanda Judicio suo totiens in
stanti Praxi Juris Jovenda. Pro quo Condescensionis Prio
Partes quos voluerint et negotium Causæ presens proponent
ad itent aditandi comparent, et Judicatum Paciantur &c.

Partes M. Ignatium Sanptaurki Venatorem Dobrinen
sem per Paulum Chmielewski et M. Albertum dicti
Ostrowski Zakrzycki Civitatis Judicium Primum Additationem Partis
Actoreæ cum Partem Citati debendo teneri Partes repone
re Inquisitionis ex mente antecessi Decreti Judicij sui Ut
ad eduendas Inuinctas eo minitante Judice censeat Et Quo
niam Pars Rubrica tua Inquisitionem in actoralis Cau-
sam Judicio suo eductam reponit Cum vero Citata Inquisitio
nem in emendatiorem non eduxit, verum Inquisitionis
se subiecit Proinde Satisfactione hac in puncto adinventa
ad Lectionem Repositæ Inquisitionis Judex Condescendit
Qua lecta et discussa licet quid ex Eadem deducitur Honestum
Albertum Zakrzycki Civitatis Gregem suam in Bonis
Drozdowo M. Sanptaurki hereditate Cedente Contractu
habentem cum Eadem Grege per triennium anni ex
Bonis Drozdowo in Bona alia mixti M. Sanp-
ptaurki Dino se se transtulisse stantes hiemes-

p

Segetes aliquando in Manipulis ex holodijs M. Sam-
ptawski Ovibus et Equo suo in escam porrexisse, Subd-
tisq. Eiusdem M. Samptawski Pmissa circumspicientibus
Captando eorum sibi amicitiam Crematum ad potandum
nonnullis temporibus porrexisse Canem suum pprium
in quota Quinquaginta florenorum Polonicalium Eidem Mco Sam-
ptawski traditum in post ad se ~~avo~~ Inscio Acto avocasse
et rehabuisse p quibus deductis licet quod A. Ovilla-
tor poenis subiacere debeat et ad Compensationem damni
M. Samptawski peracti teneretur cum tamen id Ovillator
Circa Indicationem sui personaliter se sistens ultra quo-
tam Tredecem Aureorum hungaricalium p sustentatione Ovium
suorum ad mentem Contractus Eidem Mco Samptawski per
se exolutam post eductionem ex Bonis Drozdowo
suorum Ovium ad Bona Galuminsko p M. Samptawski
cum binis Curribus et equis Bnis Galuminska aulicalibus
praeventus et cum Eisdem Curribus detentus ad solutionem
~~Summae~~ p pmissis delictis suis Inquisitionibus
deductis Summae Trecentorum florenorum Polon. solicitatus
exvinculando detentos sibi equos et Currus Insatisfa-
ctionem poenae per eundem M. Samptawski sibi impo-
sitae Summam Ducentorum Quinquaginta florenorum Polonicalium
paratis peculio M. Samptawski per se exolvisse
in residuo vero scilicet in quota Quinquaginta
florenorum Polonicalium Canem suum pprium in post ad
se deventum eidem M. Samptawski tradidisse
Judicialiter infert et eo nmo ad Comprobationem Jura-
tionem se trahit Quo circa admissibili adinvento
Statuit Judm Quatenus Jd Ovillator Comprobet
ea Rotha prout p pmissis ad praesens Inquisitio-
nibus deductis Summam Ducentorum Quinquaginta

Quinquaginta florenorum Polonicalium M. Sampławski pa
rato peculio exolvit et additur Mlis ad pronun-
tiandam Juramenti Rotham, Praestitit Post quod
praestitum non nisi summam Quinquaginta flor.
Poll. pro Cano in hacce summa M. Sampławski
dato ac in post per se recepto ab Eodem Ovil-
latore pro re M. Sampławski provenire arbitrat.
et decernit Judm Quatenus praefatus Ovillator
praefatam summam Quinquaginta Florenorum Poll.
~~[illegible]~~ M. Sampławski actt. In et pro Feria
Secunda post Dm Sancti Antonij de Pawda
Anno praesenti Incidenti Coram Officio et Actis
Crenae Plocensi sub poena Banitionis circa ma-
nifestationem faciendae publicandae solvat et
realiter enumeret Cuita poena Septem Mar-
carum Polonicalium Parti Circa solutionem
summae Judicio vero suo totidem Jnstan-
ti sub solito rigore solvenda in alijs vero
M. Sampławski praetensionibus uti per se sum-
ma Juramento Comprobata pacificatis Liberis
A. Zakrzycki Ovillator a quavis Jmpetitione
M. Sampławski pronuntiatur DCCN praesenti
Vigore.

Inter Gsum Ignatium Kwasieborski Actt. et Citt. praeter: et Gnosos Thomam
et Evam de Rybickie invicem Conges Parentes, Joannem
Filium Korzybskie Cittos et actt per eunos G. Joannem Ko-
rzybski Filium, suo et Parentum suorum nne praeter: Judm
Citationes Partium utrarumque suum ad Judm editas decidendae Con-
troversijs Jnductis exauditis ad affectationem Partium utrarumque
Dilationem Jnquisitionis ad Contenta Terminorum et Quae
relatae Partium utrarumque prosequenti Judiciorum suorum Cadent-
tia ex alternata in Plonsko Celebranda educendae
dedit et concessit &c.

Inter.

Inter Gnosos Andream Janski actorem pnter: non finitu.

Inter Gnosum Andream Latuum et Juliannam Filiastram minorem Janskie Actt, per eumq Gsum Andream Janski Latuum suo et Filiastre minorennis nne pnter, Gsam Antoninam de Wilamowskie olim Gsi Simonis Janski Relictam Conte Ui duam natrem Citt et actt pnter: Gnosam Juliannam Janska Virginem minuptam conq G. Andream Janski Latuum Actt per Gsum Joannem Klopkowski: Quoniam Inscriptio Partis actoree cum Gsio nonconcalevit proinde Libere Partes utraq ad Pne Actis pronuntiantur.

Inter G. Simonem Bogdanski Actt pnter: et Nles Matheum Kurowski et Elizabetham Pezka Gnoicem Conges Citt per Gsum Mathaeum Pinyckowski tandem nonfinitum

Inter Gnosos Martinum Thomam Andream Franciscum et Casimi rum Fratres nter se Germanos et Latuelem Iglenickie Actt per eumq G. Franciscum Iglenicki suo et suprascriptor Actorne pnter: Gnosos Catharinam de Lepkowskie olim Gsi Francisci Lawidzki Relictam Comtem viduam Matrem tum Hila rium Lucian et Cunegundam virgines minuptas Filiam et Filias Lawidzkie Citt per Eosq Matrem suo et Filj ac Filiar suar nne pnter: Judm Citationem Partis actoreo com Partem Citatam suam ad Judm editam decidendo Controversij Partium ni datis exauditis viquio Judicio suo Deducitur Gsum Joannem Josephum Iglenicki Gsio Mathei Chyrzewski cujus Certos in Bonis deserti Wyrwaty Sittos Scripto manuali mi Chyrzewo Die 22a Octobris Anno 1730mo mi Summa Centum Tynpho nr obligasse ac post per Gsum Paulum Chyrze wski, ejusq olim Gsi Mathei Chyrzewski Filium olim Gsio Franci sco Lawidzki Citt Marito et Parenti Scripto manuali de Data ejus mi Cywiny Gorne Die 24ta Jenij Anno 1771. hanc Summam Centum Tynp cum Parata Possessione eorum agror Transfundisse, deinde per Gsum Albertum Chyrzewski Gnis Francisco et Catharina de Lebkowskie jnicem Coniugibus Di stricios agros sup eisq Bonis Deserti Wyrwaty mi Sum ma Centum vigniti quinque Tynp quemlibet Tynp Trigintq sex groschis numerando scripto manuali sine expressione Dateet Anni Lubrenti, nonnisi in latere Anno 1774tuo specificato fivadisse, et modernam Partem actoream p leva

trone

tione prefatar Summar ac Dimissione agror ad Judm
suum convenisse proinde exemptibilibus eisq Gsis Zawidz
kie Citt adinventis Decernit Judm quatenus Pars actorea Sum
mas superius Specificatas Primam Centum Tynphonz, al
teram Centum vigniti Quinque Tynz quemlibet Tynz Trigin
ta Sex grossis Computando Parti Citte previa earunq
summar in Bonis mundis et Liberis providenda secu
ritate, ad Crastino Festi Nattis Sancti Joannis Bpte
Anno Pcenz proxime incidenti coram Officio et actis Crenz
Plocenz sub Pena Banitionis Circa Mavnem facienae
in Casu Contraventionis in ibiq Publicanae Solvat et enu
meret, Pars vero Citata easq Summas sub simili Ri
gore levet, ac post levationem Summar, a gros in
Triduo Parti actoreae dimittat, Quita pena percitatt
~~Part~~ Trium Mar. Pott Parti actoreae in Termino et
sub rigore suprascriptt Judicio suo totiq in instan
ti Praxi Juris solvenae D.P.V.

Inter G. Simonem Bogdański actt pnter: et Nles Mathaeum
Kurowski et Elisabethem Pęska invicem Conges Citt per
Gsum Mathaeum Krzywkowski: Judicium Terminum Partis
Actoreae per Anterius Decretum Judicij sui Conservatum
Decidendo, ad repositionem ~~Inquisitionem~~ Inquisitio
num mente anterioris Decreti Judicij sui suo Coram
Judicio eductar Partes utrasq stringit idq in instanti,
et quoniam Partes eadem Inquisitiones reposuerunt pri
de Satisfactione adinventa, ad lectionem earunq In
quisitionum repositt se accinxit, quibus lectis et per
singulas Circumstantias mature discussis, siquidem ex
eisq Inquisitionibus Patetice deducitur Gsam Elisa
bethem de Pęskie Kurowska modernam Cittam Oblo
quente etiam authentica Transactione Coram actis
Crenz Plocenz Feria 5. in Crastino Festi Nattis Sancti
Joannis Bapte Anno 1761. per eanq Gsam Kuro
wska in Rem ejusq Gsi Bogdański moderni
actt recognitt, Sortem Certam haereditt Dictam

Gumoszyzna

Gumowszczyzna ni Bonis Pęsy Larvâ et Laborowo
sit ni Summa Trecentor Symphon. absq; Inseminati
onibus obligasse, eapost non exoluta eadem Summa Trecen
torum Symphon ~~Centum eandem~~ D. Bogdański agrum
ni eadem sorte avantorem, supervivasse supervivendo
tam eundem D. Bogdański quam Rovec Paulo peravisse
agrum Coarare non permisisse, quin potius eandem Sor
tem vi et violenter ab annis duobus ni Possessionem sud
rehabuisse, Equam per autorem eius Jõa Kurowska Citta con
cessam per Dias Septimanas Laboribus maiensse, et nul
lam Bonificationem p eadem Equa Autori Praestitisse, mis
-per per eandem D. Kurowska Citatam aliquotis Domum
Autoris Violenti Passu supervivasse et eundem exacta
tis Contentionibus inique lasisse verbis Commaticis
affecisse, alioq; per multas molestias vitalisse, proinde
pro premissis Delictis Punibilem eandem D. Kurowska Citt
Judm advenit, decernendo quatenus eadem Jõa Kurow
ska, cluendo hos suos illicitos Progressus, stet p Crasti
no Festi Sanctor Petri et Pauli Apostolor anno Currenti
proxime venturo Primum Castri Plocensis superiorem Jngre
diatur, episq; sessionem per Spatium Quatuor Septima
narum sine Intermissione continuet et expleat, necnon
ni egressu de Jurri Paenam Quadrupliem Quatuor de
narii Marcam Polon Jõi Bogdańskí Autori sub Pena
Banitionis coram eius actis Crem Plocen Circa Manife
statationem Jn casu Contraventionis faciendam Publi
candæ Judicio quoq; eandem Marcanum per medium immstanti
sub solito Rigore ex regestro Panalium solvat, et enument, Ni
hilominus Judm insistendo Jnscriptioni Obligatoriæ superius
de acta exarate statuit Quatenus eadem Jõa Elisabeth de Pę
skie Kurowska Citta precensitam Summam Trecentorum Sym
Quemlibet Sym Triginta octo grossis numerando una Cum
Provisione Biennali per Quinque à Centum Computanda
met pro Vigilia Festi Natis S. Joannis Bapte Anno Cren
proxime venturo Coram Officio et actis Crem Plocen
sub districto rigore pœnæ Banitionis Circa Praestationem
ni Casu Contraventionis faciendam extendendo solvat
Consumptiones Autori Jnflixisse.

et enumerat

et enumeret Luita per Citatum Pœna Trium Marcar ~~Pol. Pa~~
Pol. Parti in Termino Circa Solutionem Summæ sub ~~rigo~~
rigore suprascripto Judicio suo totiæ in instanti Praxi
Juris Solvenda. Concussiones vero Jæ Gnus Bogdański Actor
in sequentibus Judicijs suis ex alternata in Płońsko Celebranæ
Comprobet; postquam comprobationem ꝛ nõ Judm decer
net id quod Juris erit &c.

Inter Gsum Joannem Goszczyński Ac et Citt pnter: et Gnosos Theodo
rum et Laurentium Wierzbickie Catharinam Błomieńską Vir
ginem Innuptam Gsi Theodori Wierzbicki Famulam alber
tum Ostrzykowski et Mathiam Słupecki Citt et actores
per eosæ Gnosos Theodorum Wierzbicki et Albertum Ostrzy
kowski suos et Suprascriptorum Citatt et actt nõe pnter: N.N.
Stanislao Bagieński et Petro Bukowski Gsi Joannis Goszczyń
ski Famulis Actt per Dominum Judicium Terminum Partium per
anterius Decretum Judicij sui Conservatum decidendo Contro
versijs earunæ Partium inductis exauditis Partes ad reposi
tionem Inquisitionum ex nexu Decri anterioris Judicij sui
suo Coram Judicio eductarum stringit idq in instanti, et quo
niam Partes eædem utræq Inquisitiones suas Juratorias repo
suerunt, proinde ad lectionem earunæ condescendit, Quibus le
ctis et mature discussis, quoniam ex eisæ Deducitur,
et quiæ quoad actoratum Gsi Goszczyński Conq Gsos Ostrzy
kowski Wierzbickie et Słupecki institutum, eosæ Cittos omnes damna
Plurima in Pratis et frumentis Actoris Inventarijs suis eti
am deliberate impulsis multoties peregisse, per G. Albertum
Ostrzykowski Certo Tempore Gsum Stanislaum Bagieński
G. Goszczyński Famulum Inventaria quisæ Gsi Ostrzykowski
Propria ex Pratis Domini sui expellentem Tranificeo loreo
percussisse, et obsanguinolasse Nlem vero Bukowski Alte
rum actoris Famulum per Dominum suum in negotio quo
dam ad Bona Satkowo missum nullo ex demerito concussisse
Actt Lesisse Diffamasse p Nles vero Theodorum et Lauren
tium Wierzbickie Actt Equos eorunæ Gsor Wierzbickich ex suo
Prato expellere volentem infestasse, equos suos ad Forestam
ex Prato depellere fortiter denegasse, eunæ actorem lesisse, quo Circa

Ex premisso

Ad premisso Prægressu Punibilibus Citatis advertis stat
tuit, Quatenus eluendo suprascriv Prægressus Jta Citti Prim
Castri Sloan Superiorem ni et p Feria Secunda Ipso Die
Festi S. Egidij abbatis anno Præs incidenti ventura nigr
diantur, ejusq; sessionem et quia Dñs Albertus Ostrzy ko
wski Spatio Duarum Septimanar, Dñi vero Theodonvet
Laurentius Wierzbicey spatio unius Septimanæ, Jam autem
Dñs Mathias Stupecki Spatio Trium Dierum sine in termis
sione Continuent et expleant, necnon in eggressu de Turri Jta
Dñs Ostrzykowski Panam Duplicem, Dñi Vero Wierzbicey Ilbig
Fratres p̃am Simplicem Quatuor decem Mr. jam autem
Dñs Mathias Stupecki septem mar Dob coram Officio et
actis Cren Sloan sub Pœna Banitionis Circapanorem Ja
ciendam tam quo ad Sessionem Turricam, quam Solutio
nem Marcar in Casu Contraventionis Publicanda, Dñs Joanni
Joszczyński Actor Solvant et realiter enumerent, Quovero ad acto
ratum eorum Dñi Ostrzykowski Wierzbickidet Stupecki
arg præfati D. Joszczyński institutum, quoniam ex præ
missis Inquisitionibus deducit eumdem Dñum Joszczyński citt Da
mna actoribus in Instrumentis eorum Inventarijs varijs pere
gisse, quam actorum in suo Prato Inventum Frameam Cor
vulneravisse, proinde eumdem D. Joannem Joszczyński ex præ
missis deducto Punibilem Sententiat, Decernendo quatenus
Turrim Castri Sloan superiorem Sabbatho post Im Natalis
JV Mariæ anno Præs Incidenti Ingrediatur ejusq; sessio
nem Spatio Trium Dier Line Intermissione Continuet et
expleat, necnon in eggressu de Turri dem Panam Simplicem
Quatuordecem Mar Dob suprascriv actoribus Coram Officio
et actis Castren Sloan Sub simili quo supra rigore, tam
quo ad Sessionem Turricam quam solutionem Marcar
ibidem extendendo & Solvat D.V. Judicio suo per medium eamm
Marcar Incidenti sub solito rigore ex regestro pœnalium extens
& Judicio suo per medium ministranti eamm Mar.

Inter Dñum Stephanum Karwowski ac pntes et quoniam Isa Rosa
lia de Siemiątkowskie Relicta ob Dñi Karwowski Consors vidua
Citata Præs in Termino non paret, et ac Condemnare pœ-

mittit

mittit, proinde Super eaos Ratione non extraditionis Inventarior rerum mobilium permittit, Condemnato quo decernitur additus et remittit.

Publicatum

Enter. Gnosos Paulum Cywińśki et Brigittam Czachorowska Jnoicem Conges et quico Contem ri ajsa Mariti acto pnter: et Illustrem et Admodum Reverendum Josephum Czachorowski Preposit Kraykovien Cito et acto ac Judicem per Egum Joannem Szczepkowski Judex quznam ~~Jenen Comparentem e~~ Illustrisn Admodum Rndum Czachorowski quod ad toratum ejus ~~Decan~~ Jnscriptio curr Termino non ceabescit proinde libenos Gnosos Cywińskie ab acto ratu ejusdo Rndi Czachowski ad presens Jnunciando ri acto ratu vero eorunos Gsor Cywińskich, cor Illustrem Rndum Czachorowski pnoto Partibus Causam prosequi Jubet. In prosecutione decidendo Citationem Partis actoreae Cor Partem Citatam Editam decidendo controversijs inductis exauditis Statuit Judex Quatenus Illustris Admodum Reverendus Czachowski Preposit Kraykovien Cito quotas Primam Vigiliti Septem Typos alteram unius aurei hungaricalis ab actrice Sororesua ante Connubium cum Gso Cywińskim initum contractas ad manus eorunos actor pro Castrino Festi SS Petri et Pauli Apostolor ri anno prox Jnsidenti Coram Officio et actis Castren Eloren Sub Pena Banitionis Circa Manifestationem faciendam ri Casu contraventionis Publicanda Gso Cywińskim actoribus ad manus et quitationem Solvat et Realiter enumeret, Quitasuera Prium Marcar Pok Partj ~~per Rectam Compensandam~~ actorea Circa Solutionem suprascriptar Quotar sub rigore quo supra Judicio suo totios ri mistanti Salsolito rigore ex Regestro Penalium extendendo Solvendo D.P.V.

Inter Gnosas Reginam olim Gnosi Ignatij Roztkowski Relictam Conten viduam tum Catharinam Virginem adultam, Cito Pnter nec non Manantiam Stephani Dobroki Cito per eorunos mantum suo ~~Procuratorem~~ et Contis sua nomine pnter: et Egum Paulum Rakowski Cito et Judicij pnter: Judem ~~Jonum per rentem~~ Editationem Partis actoreae cor Partem Citatam Editam decidendo Controversijs inductis exauditis suspensa Satisfactione Decis Jnscripte Communicationis Documentorum, Necessariam esse Condescensionem Judicij sui aut Gsor Camerarior Jrium Eloren ad Fundum Bonor

Stroszewo

Strzeszewo Vulszki Captato Tempore facta Dempe
stiva avisatione Conducendorum advivenit, Quod Judex
vel Officium Camerariale autunus M. Judex sive Suus
Camerarius, mutuo Partium sumptu Conducendus Conde
scensuus Comportationem Documentorum Causam Presentium et Satisfactionem Debitorum Injuncte Communicationis Documentorum p Partes Inexhibitorum injungit, Transactiones cognoscet, Resolvet, Jndictionem Partis Citte Discutiet, Solutionem Summa una cum Provisione, qui et à quo Debebitur injunget, Dubia quevis resolvet, Cunctasq Partium Pretensiones ac integrum Causa Presentis Negotium ad Contenta Documentorum Deductionum et Jrrni Partis actoree ex exigentia Legis Justitiæ Finaliter Decidet Dijudicabit et moderabitur, Cujus vel quor Decisioni, Partes eodem Parere Judicatum Pati et ea quiescere sub Pena Banitionis illo in Jrno Contradictorio per Judicem seu Officium designando, Condescensuri cui Parte Contravenienti Publicanda Debebunt ac Tenebuntur, Quita Pena Septem Marcar Loti Parti per Partem Comparentem Judicio suo totiesq Jninstanti Jab Solito Rigore abutroq Parte solvenda. Ita quo Condnis Jrno Partes Quas voluerint et negotium Causa presens Reparerit adiciendi, adiudi sub rigore quo supra Comparere et Judicatum Pati obstringuntur D Rigore.

Inter D. Paulum Brudzieński actr Inter: et M. Josephum Ubysz Venatorem Rhedæ Citt Ler M. Sigismundum Czarnomski Jonet quoniam Comparens a Mio Josepho Ubysz Prefecto Exercitum Jni ab misericordia Comparitione recedit, et Suum Jni cipalem Condemnare permittit, proinde Super eod citato Dño parente Jn Lucro Solutionis Summa Centum Sexaginta Septem Ottoor hungaricalium Inscriptione authentica Coram actis Crnis Visegr sibi actr una Cum provisione apecunid condemnare permittitur Condemnatio. qua D actr R.S Causa Huic Competenti advivento Partibus mi Causa presens provideri mandat. Jn Procedendo.

Publicatd.

Inter M. Ignatium Szymtarowski actr per D. Chmielewski et P Rndum Vincentium Chmielewski Prepositi Camerarium Bonor Krzewie cui attinens Commissarium ac Infidelem Zelmari Taberne mi Bonis Jrochowalek Arendatorem Citt p D. Valentinum Strzeszewski Tenen ad esa Delatorem et quoniam non est, ex inde Pare Citt libem a Jrno Partis actr Pronunciat

Inter GG. Mariannam Grabińska et G. Augustini Drozdowski relict. Contem. Viduam aviam tum Joannem et Mariannam et GG. Andreae Chodubski et Ursulae de Drozdowskie Coniugum filium et filiam minorennes Chodubskie nepotem et neptissam Actt per Eand. G. Mariannam Grabińska suo et suprascripto Actt nnd pltes GG. Joannem Valentinum Drozdowskie Actt pltes J. Ad. Jacobum Drozdowski Praepositum Dzielitarzevien Actt per Eod. GG. Drozdowskie nec non GG. Fabianum Calamum et Antonium Fratres inter se Germanos Dłużniewskie Actt per G. Joannem Szczepkowski Inscript. Plenitem Jurisd. Citationes Partis Actt Con. Plen. Actt secum ad Jurisd. celitam decidendo Controversiis Partium Inductis Exauditis ad Affectationem Ptis Actt necessariam esse Communicationem Documentorum per Utramq. Partem pro Conscribendo Summario ad praescriptum legis in sequen. Judicij suis ex Actt. nata in Płońsko Celebrand. subsequenda censet &c.

Inter M. Ignatium Sampławski Actt per G. Paulum Chmielewski et Jtem Rndm Leonem Bełowski Canonicum Łomżen. Communitatis Węgrovien. Praepositum Vincentium Cmielewski Kamenecen. Br. Rzewin. cum Actt. Commissarium totumq. Conventum Węgrovien. Actt per G. Mathaeum Lisowski Quoniam Partes ad praesens Decr. anterioris Judicij sui personaliter se non sistunt proinde non Posse Judicatum in Causa praesens Partes lucrari Judm. Arbitrat.

Inter M. Ignatium Sampławski Venatoriae Dobrinen. Actt per G. Paulum Chmielewski et Jtem Adm. Rndm Vincentium Cmielewski Praepositum Kamenecen. Br. Rzewin. ad Conventum Węgr. spectan. Commissarium

atq LL. Antonium Brogoz et Paulum Trelawiak
de Bonis Rzewin Subditos Litt per G. Mathaeum
Lisowski tenen Partem Litt docere partem Litt de
Termo et Contentis Citationis seu Idq in Instanti
et quoniam non docet proinde libera Pars Litta
a Tmo Ptis Litt ad Pfens pronuntiat



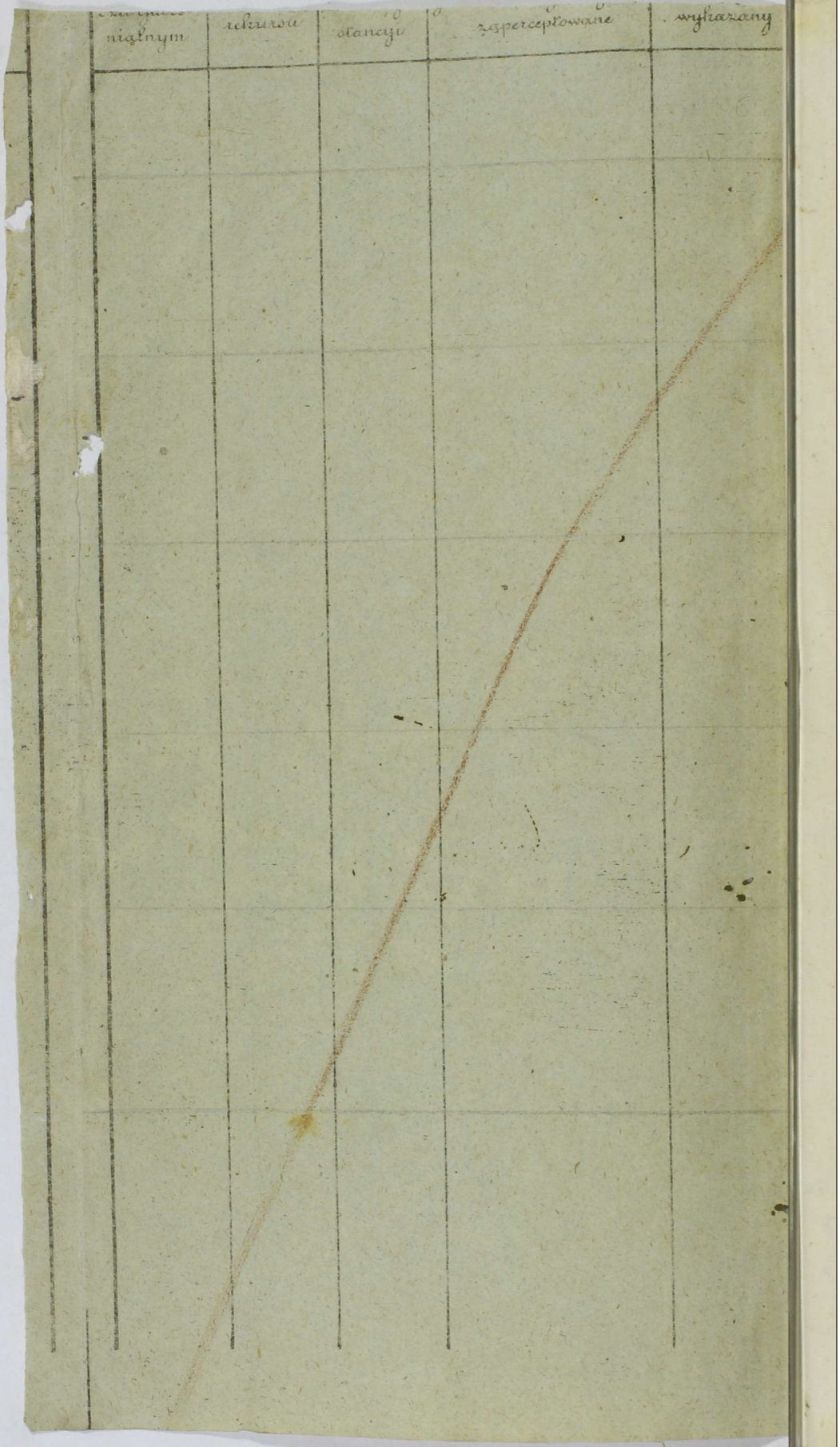
niątnym
rekrutu
stancji
zaperceptowane
wyłaczany

