PL_1_23-5

1. NR I NAZWA ARCHIWUM	2. NR ZESPOŁU	3. NR SERII
1 AGAD	23	5

4. Nazwa zespołu:

Płockie ziemskie decreta (II)

5. SYGNATURA:	6. LICZBA STRON:	7. LICZBA SKANÓW:
21	k. 523	1073

8. DATA WYKONANIA:	9. NAZWA PRACOWNI:
27.10.15	PT It

10. UWAGI:

przed kartą numer 1 karta nr 1a;
brak karty nr 6;
po karcie nr 487 karta nr 487a;



1a

21.
Terris Plocensis
Decretorum
1775. 1776.

d. 1 Września 1864 r.

Leszek

1

Actum in Bilsko in Terminis Communibus Terrestribus Plocensibus Districtuum Bilsensis et Plocensis virtute Legis in Diem hodiernam Gradientibus Feria Secunda post Dominicam Rogationum proxima subiecta Die Vigesima Secunda Mensis Maij Anno Domini Millesimo Septingentesimo Septuagesimo Quinto.

Coram Mag. Francisco in Borowice Rosciszewski Judice Maximiliano Brunono in Moykowo Sierakowski Subjudice, Francisco a Ciołkowo Ciołkowski Notario Terrestribus Plocensibus.

Banitus Gnus Bilenski per Gnam Zabilska

In Causa et actione Judiciaria Infrascripta Inter Gnam Ludovicam de Ciołkowskie Zabilska relictam Contra Viduam acto ab una et Gnum Joannem Sewalterius nunnini Bilenski olim Mathiae Felicem Bonor. Nagorski haeredem Inhaerendo Inscriptioni Coram actis authori 1m facto aliisq Documentis Causam Praesens Suffragrum ad Judicium Praesens Parte ab altera Citato Idq pro Eo Quatenus Ipse Summam Quadringentorum Quinquaginta Tynen in vim Portionis ergo alias Sorores respicienes et Summa Majori mille octingentorum Tynen Post de manibus Gnae Alexandri Barakowski levata et in Bonis Nagorski per obt parentes Ipsius Simplicis debiti Inscripta Derivanen una cum Provisione ab Eadem Summa Proveniens Solvat Quare Citatur advidendum et audiendum Ipsum ad persolutionem Summae supra scriptae in vim Portionis Eundem Acto Concernen una cum Provisione Sententia Judicij Praesens stringi Solutionem Indilatam assignari Litis expenses refundi ac id quod Jus et aequitas peposcerit decidi et Sententiari alias citatione Praemissa fusius in se obloquen

obloquens in Diem hodiernam hodiernum recte
Cadere et devenire Partibus Jpn et quidem
Gra Ludovina de Ciołkowskie Zabilska Relicta
Conte vidua Actr per Gnum Paulum Zołtowski
et quoniam Gnus Joannes seu alterius nomi
nis Bilenski Sortium Bonor Nagurki haeres
et Possessor Citatus Psens in Termo disparet et se
Condemnare permittit proinde Pfata Pars actorea
Coram Judicio Psens Comparens et Terminum Eundem
hodiernum per totum Judiciorum modernorum tractum
legitime attentam memorato Actr adfuit Juridi
ce per Mlem Nrm Gnalem Providum Paulum
Bonevius de Bonevo Cmethonum Authum et Jurat
tribus et ultra Juris formam vicibus quatuor cla
mato et vocato non tamen Compare et hoc in lucro
Solutionis Summae cum Provisione ab Eadem Provenien
ere alias in toto seu prototo lucro Negotij sui Prin
cipalis admittente Judicio Psens Judicialiter ac
officiose Condemnavit Condemnatus Psens ulteri
ora sibi per Judicium hocce Eadem Causa fi
eri et Exequi Postulavit et Judicium Psens
Juri Communi Postulationique Partis Actr
uti licite annuendo in omni Quinque lucri legi
time hac in Causa obtenta Poenam Bnmi
super Eadem Gro Bilenski Actr Psens in Termo
disparere decrevit Psensque decernit et adpu
blicandam Eandem Bnmi Poenam supra sinum
Mlem Judicialem addidit et deputavit
Qui Mlis satisfaciendo deputationi suae
ac Judicio Psens habito memorato Bnmi Pe
nam ac Jpnmet Gnum Bilenski Psens in
Termo disparere esse bannitum Juri Com

muni

Communi Contrarium et rebellem hic in Atrio
Stabae Judiciali ac in alijs locis publicationi
solitis praesentibus plurima Nobilitate ad Judicia moder
na Terrae publicum Congregato alta sua praeconi
ca et Tenorosa voce proclamavit publicavit et
ad noticiam omnium protunc praesentibus in dubiam
deduxit de quo praesentibus Jd. Mtri eloco publicatio
nis suum ad Judicium rediem fecit Relationem
post quam publicato ut praemissum est Bnis
Poenam Judicium Terrae Plocensis pro faciendo Juxta
praesentem Juris Communis Executione Causam hanc
cum toto Ejus Effectu ac Partibus Ipsis ad Meum
Loci Capitaneum seu Meos Locorum Capitaneos sub
cujus vel quorum Jurisdictione praefato ad cum Bo
nis suis subest et residet remisit remittitque
praesentibus In Continente Mtis Rmi Gnatri Providus
Paulus Benevicz de Benevo Cmethonum authus
et Juratus palam recognovit Quia Ipsi citatio
nem Literatam sigillo pro Judicijs praesentibus Sentiens
Edito Anno praefato ad Bona Nagurski Feria Se
cunda post Tm Exaltationis Sanctae Crucis,
anno Elapso detulit exportavit posuit reli
quit et depositione notificavit de quo praesentibus
Jd. Mtri fecit Relationem

Banti Infidelis Szaja Matus Moszek Lewkowicz Marek
Jozwowicz Tysiel Markowicz ac Alij Seniores Synagogae
Plocensis per Rndum Thomam Muchowicz Ecclesiae S. Lau-
rentij in Supra praepositum

In Tmo hodiemo ex adcitatione Literati Tmi Plocensis
cujus tenor sequitur talis Stanislaus Augustus Dei Gratia
Rex Poloniae magnus Dux Lithvaniae etc Vobis Infidelibus

Szaja Matas, Mosiek Lewkowicz, Marek Joswowicz, Tysiel
Markowicz ac Alijs Senioribus Judeijs Synagogae Plocen.
totiq Synagogae et Communitati Judaeorum Plocen. ac Perso-
nis Bonisq vestris qualiter omnibus mandamus ut in Tmis
Communibus Terribus Plocen. juxta suam Cadentiam Lege
Descriptam in Bilsko Celebrand. pltr ac peremptorie Com-
paraeatis ad Instantiam Illis Rndi Thomae Muchowicz Eccle-
siae Sancti Laurentij in Supra dicto Praepositi Actis Qui
vos Inhaerendo Inscriptioni Authae Super Summam Duor.
Millium Tyn. per vos Nomine totius Synagogae in rem
ejusd. Ecclesiae Sancti Laurentij expendendo Censu recog-
nitis Citat seu potius ad Paratos Anteriores Tmos Para-
tas Condemnationis lineas et praecipue Ultimoriam in
Lucro Ulterioris ratione non Solutionis Census a Summa
Suprascripta Duor. Millium Tyn. Ecclesiae Sancti Laurentij
in Supra Sitae per vos Suo et totius Synagogae Judaeor.
Plocen. Inscripti provenien. Obtentam loco peragendae
Executionis adcitat ad Ordinem et Audiendum vos ad Solutionem
Census praerecensiti a Summa Duor. Millium Tyn. Eccle-
siae Sancti Laurentij In Supra Sitae Inscripta provenien.
a multis Annis retenti Sententia Judicij Nostri stringi
Poenas in Solutionem Condemnationum supervolis extendi
Solutionem Instantaneam decerni aut quod Jurisdicit
Deudi Sitis pariturus et Responsuri Datum in Bilsko
Fa Secunda ante Tm Sancti Mathaej Apostoli proxima
Anno Domini 1774 to. In diem hodiernam recte Cadenti
et Devenien. Partibus Ipsis Utrisque et quidem Rndo Thoma
Muchowicz Ecclesiae Sancti Laurentij in Supra Sitae Praepo-
sito Actis per Gm Paulum Zołtowski Inscriptum Plenitem
et Quoniam Infidelis Szaja Matas Mosiek Lewkowicz
Marek Joswowicz Tysiel Markowicz ac Alij Seniores
Synagogae Plocen. Citati praesenti in Tmo Disparent et
ac Condemnare permittunt proinde Praefata Pars Actorea
Coram Judicio Personae Comparens et Tmum eundem hodiernum per
totum Judicium modernum tractum Utrae Attentans memorat.
Citatis ad Jus Juridice per Mlem Regni Gnalem Procedam

Paulum

Dilatio inquisitionis inter GG. Kuskowski et Szczep
kowski

In Causa et Actione Judiciaria infra scrm inter GGos
Josephum Kuskowski Actorem ab una et Gsum
Joannem Szczepkowski Burgrabium Crenae Plocenae
inhaerendo Protestationi Coram Actis Authenticis
Regni factae ad Judicium praesens parte ab altera
Citatum idq pro eo. Quia ipse in Causa cum Mfico Jo
anne Podoski Thesaurario Raciaziensi spretis legi
bus Rmi quibus cum lesione Partis causas promovere
promovetur tum est tam in Judicijs Crenae Plocenae quam sub
Tractu Condnis in Bonis Kuskowo Bronoszewicae
Agitatae suum Actorem nulla ex ratione laesit hono
rem verbis Scommaticis detraxit in deducibilia cum
Summa ignominia obiecit exinde poenas legibus
Regni Decriptas succubuit pro quibus decernendae
praesenti citatur alias citatione eadem praemissa Fu
sius in diem hodiernam recte cadente et devenione
Partibus ipsis utrisq. Et quid Gso Josepho Kuskowski
Actore ptiter. et Gso Joanne Szczepkowskie Bur
grab Crenae Plocenae Citato ptiter Decrevit Judicium
Quatenus Pars Actorea Doceat Partem Citatam
de Tmo et Contentis citationis suae. Et quoniam
Docuit. Proinde Judicium praesens Partibus
Caam prosequi Jubet in prosequendo. Quod Decretum Gno
sus Szczepkowski Burgrabius Castrenae Plocenae ex
Officio Patrocinij conventus pro Juridico non suscepit
imo ab eodem et cum eodem Mfico Franciscum
in Borowice Rosciszewski Judicem Maximilianum Bru
nonem in Moykowy Sierakowski Subjudicem
Franciscum Notarium Terrae Plocenae Causae praesenti

Judices

Judices senciens se esse gravatum ad Judicia Tribuna
Tribunalitia Regni Petricoviens ut iuris et moris et
movit M.M. vero Judices Sentientes se nihil quid
piam temere egisse imo omnem iuris gradum
in toto observasse eandem motionem non admi
serunt de qua non admissa Pars Citatea pro
testatur Judicium cum Parte reprotestata est
Controversiis Partium in Judicium Suum Inductis exau
ditis Judicium decidendo Citationem Partis Actt
Suum ad Judicium Edictt Siquidem Causa
Psens sine Inquisitione decidi nequit Inde
Judicium ad Contenta termini et Maationem
Partis Actt Parti utriq prosequend Judiciorum
Trrium Plocens Cadentia in Plocko exalternatt
Celebrand dedit et Concessit Dilationem Inqui
sitionis Conservando Terminum Partibus Me
moratt utrisq in Preallegatis Judiciis Suis sine
quavis adcitatione Comparendi Paratt Perem
ptorium Incontinenti M R G Pdus Laurentus
Synoradzki de Szasty Authus et Juratt Palam
R Quia ips Citationem Literatt Sigitt pro Trmi
Psens Serviens Edictt Cons Pfatt Citt ad Citatem
Plock super Summam Apud Infidelem Hersz
Salamonowicz Judeum Plocens hdrens et ad
Cancellariam Cren Plocens Feria Tertia Post
Dominicam Conductus Pasche Anno Psen detulit
exportavit Posuit Reliquit et de Positione
notificavit de quo Psen Jd Mlis fecit Relationem

Decretum Condescensionis Inter GG Krasewskie Conjuges et Milodrowskie

In Causis et Accionibus Judiciariis Infrascriptis Binis Prima Quidem Inter GG Mathaeum Krasewski et Teressiam de Bobrowskie Primi ctt G Josephi Milodrowski ad Gsens voti Secundi invicem Conjuges Victricum et Matrem Casimirum Michaelem Milodrowskie Privignos et filios et Quidem Contem in Mariti Gsus vero Milodrowskie Privignos et filios Cum debita de lege incumbenti Authoritatibus et assistentiis Actt ab una et G Antonium et Valentem ac Stanislaum Milodrowskie fratres inter se Germanos in haerend documentis Causam Gsen Juvantibus ad Judicium Gsens Parte ab altera Cittos

In termino hodierno ex ad Cittone Literali Trii Placen Cujus tenor sequitur talis Stanislaus Augustus dei Gratia Rex Poloniae magnus Dux Lituaniae Russiae Prussiae &c Vobis GG Antonio Valentino et Stanislao Milodrowskim Fratribus Intervos Germanis de Personis Bonisq Vestris Gnaliter omnibus Mandamus ut in terminis Communibus Tribus Placen Feria Secunda Prius vel Proximius ab hinc in Plocko Juxta suam Cadentiam Celebrandis Prter ac Peremptorie

ptoriis Compareatis ad Instantiam Gnorum Mathaei Kraiewski et Theressiae de Bobrowskie Primi ob. G. Josephi Miłodrowski ad praesens voti secundi Invicem Conjugum Victrici et Matris Casimiri Michaelis Miłodrowskich Privignorum et filiorum Actt. Quivos et quidem Assa indigentes Cum eadem de Lege in Cum Centi Inhaerendo documentis Causam praesens Juvantibus Citt. Seu potius loco peragendae executionis ad Paratt. Decrum Remissionis Paratam Condemnationem Paratosque quosvis terminos et Juris gradus ad Citt. idque ex eo. Quia vos non Restitutis ob. Supra Scrum G. Josepho Miłodrowski Sud. actt. Primaevo Maritti filiorum Autem Parentum Post ob. G. Annam de miszewskie Miłodrowska Ejusdem ob. Mariti et Parentis Matrem in Sorte Bonorum Włoczewo per ob. G. Andream Miłodrowski Sud. et ob. Actt. Mariti Parentem Assecuratis Summis in Exemptionem praelibatae Sortis ex Portionibus Actt. Privignorum et filiorum ad Palificandum debitt. nec Bonificatt. in Seminationibus per ob. Actt. Matris et filiorum Maritum et Parentem importatis et expensis Seorsivo Regestro Specificatis in necessitates fundi Militibus et in extructionem edificiorum erogatt. medietatem Sortis Bonorum Włoczewo Cum in Seminationibus inventariis ac Supellectili Domestica occupastis et de eadem vi et violenter Eiusdem ob. G. Miłodrowski Sud. actt. Maritum et filiorum Parentem

inante

in anto expulistis Domum aliquoties invasitis
invadendo nonnullas res intercepistis se
Actorem Protunc ejusdem q Mitodrowski
Contem oppressistis Concussistis hisq per
cutis in Persona ot totius dictt q Mitodrowski
Minime sese Contentum imo à minoribus
ad majores sese resolvendo ausus, secundan
do tempore post ~~secuta~~ subsecutt altius
dictt q q Josephi Mitodrowski fata cand
q ad psen Kraiewska de eadem sorte in Pre
dictt Bonis Włoczewo sitt post eundem ot
q: Primaevum Maritum derelictt Domi-
nam advitalitialem et reformatialem
una cum filiis q Mitodrowskie violen-
ti modo expulistis unum Par Boum
laboratilium Actt Contis et Matris
Pprior simul cum ferro exaratro vi extruso ac stra-
mine ex holodio temerario Ausu inter-
cepistis ad extremum pconservatione
Nbilium Stanislaj et Catharinae fratris
et sororis suorum germanorum per decur
sum septem annorum per ot Actt Contis
et matris Maritum victu et amictu
suppeditt recompensam pstare recu
sastis agros in eisdem Bonis Jacentes p
cundem ot altius Dictt q Josephum Mito
drowski pprio Peculio exemptos non
exoluta summa in vim expositionis
exposita in possessionem suam ap

prehendis

apprehendistis Actt Contem et Matrem
usu fructu Privastis inventaria ac to-
tam supellectilem Domesticam videlicet
Juvencas Binas vaccas fructiferas
itidem Binas actt Contis propias intercepi-
stis et easdem ad multiplices requisitiones
non extradistis insuper summam non ingin-
gentor Tyrn per priorem Maritum sibi
actt Conti inscriptam non exolvistis
nec provisionem ab eadem provenien pen
sistastis quare Citamini advivendum et
Audiendum ante omnia condescensionem
in ordine praeindictionis in praefata sorten
assignari poenis ratione expulsionis
et variar violentiar peractionis Puniri
Calculum de perceptis provenien redden
dum declarari Bonificationem et restitu
tionem inventarior ac totius supel
lectilis domestic demandari poenas
in sublationem condemnationis decerni
litis expensas refusionem declarari
Ceteraque pro causa praesen exientia Cons
vos Statui decidi et sententiari
sitis termino advenien Parituri et Judi
cialiter responsuri Datt in Plocko
Feria Secunda post Festum Circumci
sionis Christi Domini Proxima an
no Ejusdem 1775 tum quoque excitatione

Literalt

Literali terrestri Plocen. Cujus series sequit
Ejusmodi Stanislaus Augustus Dei
Gratia Rex Poloniae Magnus Dux Litwaniae de
Vobis G. Mathaeo Krajewski et Theresiae
Bobrowska Primi et G. Josephi Miłodro
wski Secundi ad praesens voti invicem Congu
gibus tum Casimiro et Michaeli Miło
drowskim in Primo voto Pereatis filiis
de Personis Bonisque Vestris Generali Remi
bus mandamus ut in terminis Com
munibus Terrestribus Plocen. Feria 2da
Prius et Proximius abhinc in Plocko
Celebrandis Personaliter ac Peremptorie
Compareatis ad Instantiam GG. Antonij
Valentini et Stanislaj Miłodrowskich
fratrum inter se germanorum et G. An
dreae Miłodrowskich Pereatorum fili
orum Actorum Quivas et quidem ~~actorum~~ Contem
in Assa Mariti Minorennes Successores
Cum debita de Jure assa inhaerendi Juri
nature tum Maationibus Coram actis Auten
ticis Regni factis Citto ex eo, Quia vos
Licet Sortem Bonorum włoczewo pt et
G. Josephum Miłodrowski Actorum fratrem
germanum ipsimet Benevole Sibi Actoribus
in Possessionem dimiseritis Summo ex

eadem Sorte

Sorte vos Contentaturos obtuleritis Juvan-
cas quatuor pro pacificatione Summae
nonaginta sex florenorum Per obitum N: Mitodro
wski Priorem Maritum sibi actum G antonio
Mitodrowski debite relinqueritis tamen
termino pro Judiciis Terribus Plocen respe-
ctu Cujusdam expulsionis pro textuosae ac in
terceptionis Inventariorum instituistis Con
demnationem illegaliter obtinuistis Eodem
Processu aggravastis obitum vero G Josephus
Mitodrowski vestri Gnus de Bobrowski ad
Praesens Kraiewska et Pupillorum GG Mitodro
wskich Maritus et Parens usus et Praeventus
Cunctos ex sorte dictum Bonorum Włoczewo
per annos Plus Quindecem in Possessione te-
nendum Percepit, Eosdem actum non Bonificavit res
mobiles ac inventaria tamper obitum Gsa Sophia
Kraszewska ad obitum G ardrea Mitodrowski ve
stri et suorum actum Parentem impulsa quam
post parentem Derelictum in Possessionem
sui accepit res mobiles in quavis forma
et specie existentes occupavit sibi actum
nihil ex eisdem tribuit quinimo divisione
intuitu sortium in Bonis Włoczewo amica-
bilem Cum injuria notabili absorbendo
et mortificando reales actum pretensiones
Conscripsit quibus pro judiciosis Divisioni
bus Palpabilem Injuriam et Damnum
intulit Quare Citamini ad videndum et

audiendum

et audiend ante omnia Divisiones de Datt in
Włoczewo die 22da Septembris 1772do
Anno Conscriptas Cassari Condescensionem
Judicij aut Officij Competent assignari
hereditt equali Jure ex dividi Calculum
de Perceptis proventibus Constand mandari
Proventus Bonificari Inventaria ac res
mobiles Paterna et Materna Restitui
quas vis Pretensiones Bonificari Processu ille-
galiter obtentum sine poenis Cassari Ceteraq
Causae exigentia Statuj et sententiari
Datt in Plocko Feria 2da Pt Tm Circum
cisionis Christi Dni Anno Ejusd 1775to
In Diem hodiernam recte Cadentibus
et evenientibus Partibus ipsis utrisq et qui
dem Gsis Mathaeo Kraiewski et Theressia
de Bobrowskie Primi ob G Josephi Miłodro
wski ad Prsen voti secundi invicem Conjugibus
victricem et Matrem Casimiro Michaele
Miłodrowskie Privignis et Filiis Actt et Cittis
Per Eund G Kraiewski Suo et Contis ac Privi-
gnorum Suorum nne Personaliter et Gsis
Antonio Valentino et Stanislao Miłodro
wskie Cittis et actibus p Eund G Anto
nium Miłodrowski Suo et fratrum Suorum
nne Personaliter Coram Judicio Prsen
Comparend et secum Judicialiter Contro
verten quarum Partium controversiis in

Judicium

Judicium suum inductt exauditt Judicium
recognitione divisionis certe in Bonis
włoczewo vigesima 2da Septembris Anno
1772do Inter GG Miłodrowskie Partes inter
se germanos factt Maonibus p eosd GG Miło
drowskie reclamatae ad psens Judicium factt
tum Cittones Partiu utrarum ad Jd Judiciu
Editas decidend quoniam in causa psen
p remissionem Crem Actoratus expul
sionis GG Kraiewskich intervenien Cogni
cione Divisionum p solummet ol GG Miło
drowski ad psen Gsd Theressiae de Bobrowskie
Kraiewska Primevum Maritu sub actt Feriae
Sextae Postridie Festi Sanctae Hedvigis
Viduae Electae Dei Ano 1772do. Reclamatarum
Officiose involutus esse pbat p inde suspen
so toto tantisper negotio ac legalitate
transactionum necessariam esse Condlionem
Judicij sui aut GG Camerariorum in fundo Bro
włoczewo Captat tempore factt tempesti
va avisatione Conducentorum adinvenit quod
Judicium sive officium Cameraliale Tre
Plocen unius ubi duo Duorum ubi tres absen
non obstant mutuo Partiu sumptu con
descensurum ante omnia actoratu expulsionis
Cognoscet resolvet et ad psonum legis dis-
judicabit quo resoluto Actoratu Compor
tationem Documentorum in ordine sub se
Judm resolvend remissionem ab Officio Crem Plocen obstend
quend

quendam ex divisionis sive Cognitionis legali
tatis anterioris tum et liquidationis oner
integram substantiam fatis ob q Andreae
Miłodrowski modernor Comparend Parentis
et Avi enucleantium Pvia Comprobatione
Juratoria sententiabit onera liquidabit
~~et adquem liquidab~~ et ad quem competierit
regulabit de desolatione sive reperatione
Auctis vel deperditis in seminationibus
ac Pretensionibus fundi quibus vis inquiret
investigabit Inquisitiones expediet Jura
menta excipiet ex divisionem Pjusto et
aequo Inter fratres sortem ex capite q Jo
sephi Miłodrowski Pvenient Juribus Gsae
Krasewska subjectis Pportionatis ex divi-
det et eandem prore Ejus adjudicabit Cal-
culum a quo debebit Peraget Pcessu Cogno
scet et Poenas super quo inter erit irroga
bit Satisfactionem omnimodam cuj et
a quo competierit ~~sat~~ Pstandum de mandabit
Partesq in omnibus et singulis Ptensi
onibus nihil intactum et irresolutum relin
quendo Pexientia Legis terminum ac do
cumentorum gnaliter decidet dijudicabit
et moderabit cujus decisioni Partes Pa
rere et acquiescere sub Poena Banitionis
illo in Trno Condtionis super Parte

Cont

Contraveniente Publicand. debebunt ac tene
bunt Suita Pœna septem Marcar. Polond.
Parti Per Partem Compensand. Judicio Suo
totidem in instanti solvenda pquo Con-
[illegible] termino Partes quos voluerit et
negotium Poposcerit ad Citent ad Ci
tand. Comparere tenebunt Decri
Psen. vigore Incontinenti Mlis R.
Glis Produs Laurentius Synoradzki de
Szaste authus et Jurat. Palam Rist Quia
ips. Citt. Literatt. Sigitt. P. Judiciis
Psen. servien. Editt. Conq. Profatt. Citt.
et quid. Conq. GG. Mitodrowskie ad Bona
Włoczewo Conq. vero GG. Kraiewskie et alios
ad Bona Kraiewice utrasq. Juxta Datt.
Superius in adcitationibus ex Psam An
no Psen. detulit exportavit Posuit Reli
quit et depositione notificavit de
quo Psen. Id. Mlis fecit Relationem

Decretum Condescensionis Inter Gnosos Smolens
skie et Chybeskie

Intermino hodierno ex adcitationibus Literalibus
Terrestribus Ploanae Quar. tenor et quidem Prime se
quit. tales S. Augustus Dei Gratia Rex Poloniae Ma
gnus Dux Lithuaniae Russiae Prussiae Masoviae
Samogitiae Kijoviae Volhiniae Podoliae Podlachiae

Livoniae etc. Tibi Gnoso Antonio Smolinski
olim Pauli filio de Persona Bonisq tuis Gnaliter
Omnibus Mandamus ut Interminis Commo
nitus Terrestribus Plocens Feria Secunda Prius
et proximius ab hinc in Bielsko juxta Suam
Cadentiam Celebrandis pnater ac peremptoriae
Comparas ad Instantiam Gnosae Catharinae
Bąkowskie primi olim Gnosi Ignacij Dąbrow
ski Secundi Voti olim Gnosi Josephi Smolin
ski relicte Cunctis Viduae Matris Joannis et
Agnetis Filij et Filiae Smolinskich tum Jo
annis Chybowski et Annae Smolinska in
vicem Conjugum alias qui te et quidem assia in
dientes tum eadem de lege requisita et Compe
tenti in herendo documentis Servienti ac Ma
onibus Coram actis autenticis Omni facta citant
seu potius revisiatoriae revisiando tibi Causa
merte olim G. Marianae Smolinska Virginis
Innuptae interruptam ad Paratos anteriores
Termnos paratam dilationem Munimen
torum in Judicio Castrensi Plocens tibi Con
cessam paratum Decretum remissionis
Causae ad Judicium Nostrum Terrestre
Plocens in hoc ce Judicio Castrensi Plocens
Prolatum meliorandoq anteriores Termino
adcitant idq ad videndum et Audiendum te
ad Comperlationem Documentorum Vigore
quem Sortes tam per olim Gnum Petrum Ma
Komarski olim Gno Josepho Smolinski Suae
actae Maritae Parenti et Fratri resignatam
quam post sterilem decessum G. Francisci
et Pauli Smolinskich Suae Actae Patruae
et aver tui vero Fratrum Decretae in Bonis
Smolino sitae in se actae erga te aequaliter Ja
re Successio devolutae et Concernentis posides

Sententia

Sententia Judicij Nostri Strigi ex quibus
Compertalis quae et quantae indubitate Suorum actorum
Hereditatis apparuerint easque ex dividi Summas
tam ott. G. Helenae Makowska Suorum actorum aviae
et pro-Aviae quam ott. G. Zophiae Krasiewska
tui Matris in eadem Substantiam impertatas
quam etiam alias quas vis depertatas cogno
sci et resolvi Calculum et indebite perte
perceptis preventibus reddendum declarari
refusionem litis et pensarum injungi ac id quod
Juris et Justitiae erit Contra te statui et Senten
tiari sis termino advenienti paturus et Ju
dicialer respensurus Datum in Bilsko Feria Se
cunda Ante Festum exaltationis S. Crucis
proxima Anno Dni 1774to. Alterius quoque Series
Ejus modi Stanislaus Augustus Dei Gratia
Rex Poloniae Magnus Dux Lithvaniae etc. Vobis
Gnosis Joanni Chylowski et Annae Smolin
ska Conjugibus Catharinae Bądkowska ott.
Gni Josephi Smolinski Conserti reticulae vidu
lae Matri Joanni et Agnethi Filio et Filiae Smo
linskim Minorrenibus ott. G. Valentini Smolin
ski Successoribus de Personis Bonisque vestris
gnalitor Omnibus Mandamus ut in Termi
nis Commoribus Plocensi Terrestribus Feria Se
cunda prius et proximius ab hinc in Bil
sko et alternata incidentibus personaliter
ac peremptoriae Comparentes ad Instantiam
Gni Antonij Smolinski ott. G. Pauli Smo
linski et ott. Gna Zophiae Krasiewska pro
genili filij Actoris qui vos et quidem tam Con
sertem quam minorennes Cum debita
de Jure assistentia inherendo documentis
Causam Pendentibus Evicentibus tam Mandatoribus
Coram Actis autenticis Rni Factis citat seu

potius

potius Causae ad incidentiam Causae et Autho
ratus Vestri Contra Actorem formati adcitat
pro Eo quatenus vos Summas et quae primum
trecentos Quinquaginta Tynphonum Sol. per ott
Gsu Valentinum Smolinski Parentem et
avum Vestri olim G. Rosaliae Gutkowska
tmi ott G. Casimiri Stepkowski Secundi
Voti Gsi Clarenomi Crachowski Concurti inscri
ptam ac per Successoris eiusd G. de Gutkowskie
tmi Stepkowska ex post Crachowska Sibi Actori
una Comprovisionibus ac perducto processu trans
fusam alteram Summam Nonaginta Sex
Florenor Grossor Viginti quinq Nummor quin
decim et Semi unius Numi Nempe contributionem
Capitalem de Sorte Vestri regimini pedestris
Guardiae Sacrae regiae Magestatis provenien
tem retentam per Msum Michalem Visniewski
eiusd Regiminis praefectum itidem sibi actori
Cessam et Comprocessu plenariae perducto
perducto Transfusam tum alias Summas
Vobis documentis probandas per actorem
ex Hereditate Vestri de Portatas una Compro
visionibus provenientes Solvatis tum inven
taria res mobiles de Conctam Supellectilem
Domesticam fatis ott G. Pauli Smolin
ski et Josae Krasowska Conjugum actoris
Parentum derelicta per ott G. Valinum
Smolinskie Vestri Parentem et Avum prae
textu tutorae Super actore moderno Gesto acce
pta et deoccupata non tamen postquam agis
set Competentiam Annor restituta nunc vos
restituatis et bonificetis Sortes Suas rehabeatis
quare Citamini ad videndum et Audiendum
ante Omnia Condescensionem ad fundum Bo
nor Smolino Judicij aut officij Suj assignari
Jura ac Summas de portatas liquidari Solu

tionem

Solutionem earum Cum previsionibus decerni
in Sublationem processus penas irrogari Cal
culum ex gesta tutorea ac restitutionem inventa
rum rer. Mobilium ac benificiationem annuae
infugi Cetera pro Cuius exigentia Statuy et Sen
tentiari sitis Termino Parituri et responsuri Dat
in Bilsko Feria Tertia post Dominicam Condu
ctus Paschae proxima Anno Dni 1775to.
Indiem hodiernam rite Cadentibus et Decernen
tibus Partis ipsis utrisq. et quidem Gis Catha
rina de Bydkowskie ultimi Nuptus olim G. Jerzyki
Smolinski relicta Conserte vidua Matre Joanne
et Agnete Filio et Filia Smolinskie Cum Joan
ne Chylowski et Anna Smolinska in vicem
Conjugibus Actoribus et Citatis per G. Joannem
Chylowski Suae et Conserti Suae Nne ac in
scriptam plenipotentem Actis Junio Ladislaviae
Castrensibus Feria Sexta post Festa Solen
nia Sacri pantecosten Anno Domini Millesimo
septingentesimo Sexagesimo Septimo Speci
aliter Gro Antonio Smolinski Citato et Actore
personaliter Gro Adamo Jezarskim indi
cente per G. Paulum Zulkowski Coram Judicio
praesenti Cum parentibus et Secum Judicialiter
Controvertentibus quar. partium Controversiis in
Judm Suum inductis exauditis Judicium re
solvendo remissionem ab officio Castrense Plo
cense Suum ad Judm factam tum ad citationem
Partis Actoreae Pti Citate ad Judm praesens editam
decidendo Suspensa toto Negotio necessariam cc Con
dezensionem Judicij Sui aut Gnor. Cameraner. Tere
strium Plocense in fundum Boner. Smolino Capta
to tempore facta tempestiva avisatione Conducens
ad invenit quod Judicium sive officium Camerariale
unius ubi Duo Duor. ubi tres absentia non obstante

mutuo

Mutuo Partium Sumpta Cosidezemanum ante Omnia Compertationem Documentorum Substantiam Smolenscianam Emuncleando praevia Comprobatione Juratoria Super Realitatem praesta Compertanae documentorum praestanae injuget quibus Compertatis Substantiam Eandem Smolenscianam dignoscit e anaq inter partes Comparentes mediantibus jurigendis Schedis distinguet et ex dividet onera quaevis anima advertet et resolvet ac liquidabit Summas Maternas et Aviales in eandem Substantiam impertatas ac alias quasvis etiam depertatas cognoscet Transactiones ac dubia quaevis discuciet Cassabit et approbabit de desolatione aut reperatione inquiret investigabit inquisitiones expediet Juramenta excipiet Calculum et Deperceptes proventibus aquo Competierit et Ajuste debebit reddendum declarabit legalitatem processus Cognoscet indictiones resolvet satisfactionem Omimodam Cui et aquo Competierit ~~[illegible]~~ demandabit partesq in Omnibus et Singulis pretensionibus nihil intactum et irresolutum relinquendo finaliter decidet dissudicabit et Moderabit Cuiq decisioni Partes parere et Acquiescere Sub pena Cnis Condnis Superparte Contra venienae publicanae lugita paena Septem Marcarum Poli parti per partem Compensandae Judicio Suo totidem in instanti Solvendae pro quo Condnis termino partes quos voluerint et Negotium perierit adcitent adcitandi Comparere et Judicatum pati Sub rigore quo Supra tenebunt decreti ipsorum Vigore. In Continenti Mlis Regni Gnalis providus Laurentius Synoracki de parti Authenticus et Juratus ptam recognovit quia ipse Citationes literates illatas Sigillatas pro Juris presentibus Servientes editas Contra praefatos Citat et quidem Contra G. Antonium Smolinski ad Bona Smolino Contra denique Gnos Chyborskie Bydkowska et Successores ott Gni Valentini Smolinski et Bona eadem

eae Smolino utrasq iuxta datatam in adcitati
enibus peritam detulit ex portavit, posuit re
liquit et depositio notificavit de qua praesen
tem idem Mtis fuit relationem.

Decretum Condescensionis
Inter Gnosos Rubachy et Roznowskie

Juxta Actum executionis in Bonis inferius
Nominandis officiose per infra Specificatum
Gnosum Burgrabium Castrens Plocens ex
peditum Manuq eius propria Subscriptum
Cuius tenor Sequitur talis Actum in fundo
Bonor Golocino Feria Sexta post Festum
S. Mathij Apostoli et Evangeliste proxima
scilicet Die vigesima Tertia Mensis 7bris
Anno Dni 1774 Coram Gpo Dominico Kowalewski
Burgrabio Castrens Plocens In praesentia
Gnosi Bathalomij Mecinski et Mathae Bu
Kowskie nec non Mtis Rni gnatis praevidi a
Adami Lada de Dombrowk Autentici et Jurati
ad Actum praesentem aclamandum assumpti
et eundem aclamantes hic quidem Gnosus
Burgrabius Castrens Plocens insistendo legibus
Rnis de peragendis executionibus Sancitis parem
Quoq additioni per expressum habite et requisi
tione officiosa Gnosi Valentini Rubacha et Cat
alae de Zglenickie in viam Conjugum Actorum
Jure vicentium vigore Condemnationem de
Actibus Earundem anius Feria Secunda post
Dominicam Jubilate alterius Feria Quarta
post Festum S. Petri in vinculis idq in termi
nis Condescensionum Judicij terrestris Plocens
Subiudicatos in fundo Bonor Golocino et hoc

ratione

ratione rerum Mobilium Summarum Parata
rum Avariis Creditoribus perceptarum inventari
orum Fatis olim Gnu Joannis Zglenicki Gnae
Rubachewa Parentis derelictarum non resti
tutionis nec extradicionis Super Mgnificis Thema
Kornewski et Ludovina de Myszczenskie pri
mi olim Gnu Joannis Zglenicki alicuius dicte
Gnae Rubachewa Parentis Secundi ad Pienz
Voti in vicem Conjugibus Jure Victis ob
tentarum et publicatarum officium Burgrabiale
ad Bona Citatorum cum Supra expressis No
bilibus ac Ministeriale in Acta Contemptum Con
descendit ibidemque Jurisdictionem Suam officia
lem pro Custodiat prius pace et Securitate
Publica Circa ejusmodi Actas observari Soli
ta per vocem Mtis promulgata fundavit qua
fundata partes ad Comparendum Suo Coram
officio acclamare jussit quo in termino
acclamatorio Supra falsus Gnus Rubach et
Caecilia de Zglenicki alias in vicem Conju
ges reproducta Supra de acta exarata
Condemnatione petiit de Bonis Citatorum Exe
cutionem peragi Cuius postulationi offm Pienz
ut licite aniundo eandem ex pedire voluit verum
quoniam ex adverso personaliter Comparens
Mcus Franciscus Kornewski his Terminalibus
nec dopuszczam executyi Vote Condemnatae
Oblivisce Jedne mam Zapodegrzane im
pugnavit et fieri non permisit qua adtenta
impugnatione idem officium Burgrabiale
ab eadem executione Supersedit et Causam hanc
Constito eius Effectu ac Partibus ipsis utrisque
rursus ad Judicium Terrestre Plocensis Mundi
emersit prosinali decisione sortiorique deman
danda executione remisit remittitque Pienz Con

servandi

ad Patris utrisq; ultra legates Judiciis Compa
rendi Sina ulla Citatione peremptoriae Decre
ti executorialis Vigere Dominicus Kowalewski
Burgrabius Castrensis Plocensis Manu propria Vige
re itaq; praeinserte remissionis Conservationisq;
in ibidem Termini Indiem hodiernam Rute Eaden
te et Devenente partibus ipsis utrisq; et quidem
Gis Valentino Rubach et Caecilia de Zglenicki
in Vicem Conjugibus actoribus per Maritum
Suo et Consortes Suae Nnae personaliter
Mus Francisco Rozneuski et Ludovina de
Myszczenskie primi olim Gi Joannis Zglenicki
ad Pleno Voti Secundi in vicem Conjugibus
Citatis et Indicentibus per Maritum Suo et
Consortes Suae Nnae praeliter Comparens et Se
cum in Judicatis Controvertentibus quarum Par
tium Controversiis in Ipsum Suum Inductis
exauditis Judicium resolvendo remissionem
ad officium Burgrabiale executoriali ex
fundo Bonor Gotocino ad Judicium Pleno
factam quoniam alterius Condescensio ob con
tumaciam Partis Citatae Suum non est Sortita
effectum proinde in ordine executionis ejus
Decreti effectationis ejus Condescensionis Ci
cessariam et eteratoriam Condescensionem
Judicij Sui aut Gsor Camerariorum Terrestrium
Plocensium in fundum Bonor Gotocino et Alior
in et pro Feria Sexta ante Festum S. Mariae
Magdalenae Anno Praesenti Conducendorum ad in
venit quod Judicium sive officium Camerari
ale unius ubi duo Duorum ubi tres absentia non
obstante Mutuo Partium Sumptu Condescensum

ante

Ante Oia Compertationum Documentorum
Scriptorum quorumvis Summas Paratas dispositio
ne ultimaria Ill. Gu. Joannis Zylinicki
Specificatae Enucleantia praevia Comprobatio
ne Juratoria inunget inquisitiones expediet
Juramenta excipiet quibus Compertatis scri
ptis Summas liquidabit Solutionem Sum
marum decernit Dubia quaevis discutiet Decreta
Anteriora in toto Exequi, legalitatem processus
et inductiones cognoscet, resolvet. Satisfa
ctione omnimodam cui et aequo Competierit
praestandam de Mandabit Partesque in omnibus
et singulis praetensionibus nihil intactum et
irresolutum relinquendo finaliter decidet
dijudicabit et Moderabit cuique decisioni Partes
parere et acquiescere Sub pena Bnis illo inter
mino Condescensionis Super Parte Contrave
niente publicanda debebunt ac tenebunt lugita
Pena Septem Marcarum Pol. Parti per Partem
Compensanda Judicio Suo totidem in instanti
Solvendo pro quo termino Condescensionis
Partes quos voluerint et Negotium poposcerit
adiutare adeitati Comparere et Judicatum Pati
Subrigere quo Supra tenebunt quantum Spe
ctat Contra ventionem Decretorum Judicij Sui
per Partem Citatae per actam Judicium decernit
quatenus Mu. Cornowscy Eluendo Fenissam
Contra ventionem penam Duplicem Quatuor
Decem Marcarum Pol. Parti Actae in termino
Condescensionis Sub pena Bnis in eliae Publi
canda Judicio Suo per medium in instanti
et regestro Pnalium extendenda Solvant

et

realiter enumerent Decreti Pren. Vigere

Decretum Condnis inter Perfidos et Infideles Judaeos Plocen et Succeres ott Perillris Rendmi Jezewski Canci Cadlis Plocen

In Trno hodiemo ex Ditaone anteriori infirmitatis Mco Petro Zakrzewski Vexilliferi Zawskrzen uni excitt in anteactt Judicijs ad sequend Judicior Trnum Plocen Trnos ut pote modernos cum Trni in ibid Contenti Ultima Conservatione facta data et Concessa et hoc ex Adeitaone Literatt Trni Plocen Cujus Tenor sequitur. Stanislaus Augustus Dei Gratia Rex Poloniae &c Vobis Mficis Josepho Pocillatori Siepreen Judici Pren Plocen, Bartholomaeo, Michaeli, Petro Vexilliferi Zawskrzen Zakrzewskiem tum Succoribus ott Mco Domicellae Mci Antonij Swirczynski, Dorotheae ott Mci Mostowski Judicis Zawskrzen Felicianae q. Norberti Jaroszewski superstitis Contum Zakrzewskich Theodorae Jozewska ott Mci Casimiri Mlocki Dapiferi Visogrodien Relictae Viduae ott Perillris Rendmi Melchioris Jezewski Canci Cadlis Plocen Succoribus de Bonis vestris gnaliter omnibus mandamus, ut in Trnis Communibus Trnibus Tra Secunda prius et proximius ab hinc in Plocko celebrand pter ac peremptorie Comparea tis. Ad Instantiam Infidelium Marek Jozwowicz Mosiek Herszkowicz et Elisabethis Congum Actt Qui vos et quid qui indigent cum debita de Jure assia post translapsum Trnum seu Trnos ad parall Processum, parata Decreta injunctae Comprobationis, parall Condemnaones et hoc in Causa ratione Summar unius sex millium Ducentor Octuaginta unius Tyn pro varijs mercimonijs per ott perillrem Rendum Melchiorem Jezewski Cancum Cadlem Plocen. Alterius mille Triginta Novem Tyn Sextarij unius pro mercimonijs. Tertiae Triginta Floren Poll pro Cerevisia. Ad extremum Quadringentor Triginta Quinque Tyn pro mercimonijs ab Infidel

ab Infideli Judaeo Moskowa modo licitato acceptat Actt
ltime concerne et solvi debitt loco peragendae Excoris
adcitant ulterius vobis cum ea in Causa Jure procedi
Solutionem Summar omnium decerni Insublatio-
nem Processus poenas injungi, Litis expensas refundi
Caetera pro Causae exigentia Statui et sententiari Sitis
Trno parituri et responsuri Datt in Plocko Tra 2da
post Dcam Ramis Palmar Quadlem Anno Dni 1774to
Alias Dilatione eadem praemissa fusius inse obloquen. Tum
quoq ex Adcitaonibus Literatt Trribus Plocen Trinis
Quar Tenor sequitur talis. Et quidem primae Stanislaus
Augustus Dei Gratia Rex Poloniae &c Vobis Mfici Josepho
Pocillatori Supren Judici Cren Plocen, Bartholomaeo
Michaeli et Petro Vexilliferis Zawskrzen Zakrzewskim
tum Succribus tam ott M. Domicellae Mei Antonij Swir-
czynski Venatoris Laticovien quam ott M. Dorothae
Mei Josephi Mostowski Judicidae Trris Zawskrzen Contum
Zakrzewskich nec non Filiciannae G. Norberti Jaroszewski
Camerariae Granicialis Plocen Conti Zakrzewska
Theodorae de Jezewskie ott Mei Casimiri Mtocki Dapi-
feri Vissogrodien Conti relictae Viduae ott Perillris
Rendmi Melchioris Jezewski Canci Cadlis Plocen Suc-
cessoribus de Bonis vestris gnaliter omnibus manda-
mus ut in Trnis Communibus Trribus Plocen Tra Se-
cunda prius et proximius abhinc in Plocko aut
in Bilsko juxta suam alternatt incidenc pltes ac-
peremptorie Compareatis Ad Instantiam Infidelis
Dyszel Markowicz Incolae et Mercatoris Plocen
Actt Qui vos et quid Citt qui indigetis cum debitt
de Jure apia citat seu potius ad parata quaevis De-
creta Remissionis et Comprobationis ad parattt quae-
vis Juris gradus et Trnos parattt Condemnaonem
revificatorie revificando vobis Causam morte
nonnullor Citt interruptt seu post translapsos quos-
vis Trnos et Juris gradus inhaerendo Documentis Causam

Causam Psen juvan adcitat idq ad videnda et audienda vos seu quem vestri magis onus Psen actionis afficit, ad Solutionem Summar unius Quingentor, alterius septuaginta novem Tyn Sextarij unius, Tertiae Quindecem Tyn Sextarior Duor per Eund ok Rendmum Jezewski Avunculum et Avum vestri Ack pro mercimonijs debitt per Sententiam Judicij nostri stringi Provisiones ab eisd Summis solvend injungi Ack ad Comprobationem juratoriam admitti Insublationem Processus pœnas decerni Litis expensas refundend declarari ac id quod Juris erit Con vos statui decerni et untentiari Sitis itaq Tmo huic parituri et responsuri Dat in Płocko Tra 2da pt Tm Circumcisionis Xti Dni Anno ejusd 1775to Alterius quoq Tenor ejusmodi Stanislaus augustus Dei Gratia Rex Poloniae Etc Vobis meis Josepho Pocillatori Sieprcen Judici Cren Plocen, Bartholomeo, Michaeli et Petro Vexillifer Zawskrzen Zakrzewskiem, tum Succrib ok Mficor Domicellae M. Antonij Swirczynski, Dorothea ok Mci Mostowski Judicidae Zawskrzen, Feliciannae Gri Norberti Jaroszewski superstitis Contum Zakrzewskich Theodorae Jezewska ok Mci Casimiri Młocki Conti Relictae Viduae ok Perillris Rendmi Melchioris Jezewski Canci Cadlis Plocen Succrib de Bonis vestris gnaliter omnibus mandamus, ut in Tmis Communibus Tribus Ptocen Tra 2da prius et proximius ab hinc in Płocko seu in Bilsko juxta suam Cadentiam celebrand pltter ac peremptorie comparcatis Ad instantiam Infidelis Gutman Mosiek, Jakub Lewkowicz ok Infidelis Lewek Filior incolar

Plocen

Plocen Actt Qui vos et quid qui indigetis
cum debita de Jure assia post Translapsum
Trnum ad parat Processum parat Conde-
mnaones hac in Causa obtent inhærendo Do-
cumentis Causam Psen juvan adcitant idq
advident et audient vos ad persolutionem
Summar unius Septingentor Trium Tyn alte-
rius Centum septem Tyn tam ad Scriptum ma-
nuale, quam Regestra p mercimonijs p venientis
per ott Rendmum Jezewski Cancion Cadlem
Plocen debitt una cum provisionibus per Sen-
tentiam Judicij nostri stringi, in sublationem
Processus pœnas decerni Litis expensas refun-
dend declarari ac id quod Juris et Justitiæ erit
Con vos statui, decerni et sententiari Sitis Tmo
parituri et responsuri Dat in Plocko Fra 6ta
antem Tm Circumcisionis Christi Dni Sxa
Anno ejusdem ~~[illegible]~~ 1774to Tertiæ denique
Tenor hujusmodi. Stanislaus Augustus Dei Gratia
Rex Poloniæ &c Vobis Mcis Josepho Pocillatori
Siepreen et Judici Pren Plocen, Bartholomæo, Mi-
chaeli et Petri Vexilliferiæ Zawskrzen Zakrze-
wskim, tum Succribus ott Mcis Domicellæ Mci
Antonij Swirczynski Venatoris Laticovien Do-
rothea Mci Mostowski Judiciæ Zawskrzen Con-
tum Mcæ Felicianna Zakrzewska G. Norberti Jaro-
szewski Camerariæ Granicialis Plocen Conti
~~Relictæ Viduæ ott Perillris~~ nec non Theodoræ
Jezewska ott Mci Casimiri Mtocki Conti Relictæ
Viduæ ott Perillris Rendmi Melchioris Jezewski Ca-
nonici Cadlis Plocen Succribus de Personis Bonisq
vestris gnaliter omnibus mandamus, ut in Trnis
Communibus Trribus Plocen Fra 2da prius et

proximius

et proximius ab hinc in Ptocko celebrand. pltr. ac peremptorie Compareatis ad instantiam Infidelis Mariannae ob Infidelis Lewch Moskowicz Conjugis relictae Viduae Act. quae vos adhaerendo maioni scriptis, reversalibus, Regestris, ac alijs documentis Causam praesentem juvant cum debita authentica et assia idque post Translapsum Trium ad parat. Processum parata quaevis Decreta, cum eod. ob Perfido Lewch Moskowicz suae Act. marito plata, paratasque Condemnationes eo in negotio obtent. loco peragendae Executionis adcitat idque ad videndum et audiendum vos seu quem vestri magis onus solutionis afficit ad solutionem Summarum et quidem primae Trium Millium nonaginta Trium Tyn. pro mercimonijs ab ob. suae Act. marito conductato praetio accepti scripto reversali per ob. Rendmum Melchiorem Jezewski Cancum Cadlem Plocen. vestri vero Fratrem et avunculum solvi assecuratae, alterius viginti quinque aureorum hungaricatum pereundem ob. Perillrem Jezewski ab eodem ob. suae Act. marito contractae atque pro Smegmate et negotianna Eidem ob. Perillri Jezewski dat. quotae viginti Tyn. tum seorsivae Quotae quatuor Tyn. per praelibatum ob. suae Act. Maritum vigore Comissi Literatorij ob. Famato Grabowski ex interesse praenominati ob. Perillris Jezewski persolut. Deniq. Summae Ducentorum septuaginta octo Tyn. Sextariorum Ducorum pro varijs mercimonijs per toties dict. ob. perillrem Rendmum Jezewski accept. per sententiam Judicij nostri stringi poenas in sublationem Processus super vobis irrogari, Litis expensas refundi ac id quod Juris erit Cond. vos statui decerni et sententiari. Sitis itaque Trino huic parituri et judliter responsuri Dat. in Ptocko

in Płocko Fra 6ta ante Fm Circumcisionis Xti
Dni pxa Anno Ejusdem 1774to In Diem hodi-
ernam recte cadent et devenient Partibus
ipsis utrisq et quidem Infidelibus Tyszel Mar-
kowicz, Marek Jozwowicz, Mosiek Herszko-
wicz et Elisabethe invicem Conjugibus Gutman
Mosiek, Jakub Lewkowicz Marianna olim In-
fidelis Lewek Moskowicz Conte relicta Vidua
Judaeis et mercatoribus Plocen Actt per Infidelem
Marek Jozwowicz suo et aliorum actt nunc pltes,
et meis Josepho Pocillatore Sieprcen et Judice Cren
Plocen Bartholomaeo, Michaele et Petro Vexilli-
ferae Zawskrzen Zakrzewskie tum Succiribus
olim Mcar Domicellae Mci Antonij Swirczynski
Venatoris Laticovien, Dorothea Mci Mostowski Ju-
dicis Zawskrzen Contum Felicianna Gsi Nor-
berti Jaroszewski Camerariae Granicialis
Plocen Conte Zakrzewskie, necnon Theodora
Jezewska olim Mci Casimiri Młocki Conte relicta
Vidua Citt et indicentibus per Mcum Bartho-
lomaeum Zakrzewski Vexilliferae Zawskrzen
suo et suprascriptae Citt et indicen nunc pltes
Comparen et suum judliter Controverten Quar
Partium Controversijs suum in Judm induitt
exaudiit decidendo Trnum Partis actt ac in-
dictionem Partis Citt resolvendo Quoniam Cau-
sa Psens ex reliquidationis praetensionum suo
in Judicio vertitur quae sine Condne decidine-
quit. Proinde necessariam Psse Condnem ad Oppi-
dum Płocko Judicij sui, aut Gsor Camerariorum
Trnum Plocen captato tempore facta tempesti-
va avisatione conducendos adinvenit Quod Judm

sive

sive Officium Camerariale Terre Plocen Duor ubi tres
unius ubi duo absentia non obstan mutuo Par-
tium sumptu Condescensur ante omnia Com-
portationem quorvis Documentor, tum et Rege-
stror, Pretensionum Causam Presen evincen
Pria Comprobatione Juratoria per quem com-
petient, demandabit Pretensiones Partium
utrarumq liquidabit, Inquisitiones expediet
Juramenta excipiet Liquidat pretensionibus
Solutionem Summar cui et a quo debebitur
decernet, Processum cognoscet resolvet, capa-
bit vel approbabit, penas super quo interent irro-
gabit, Partesq in omnibus et singulis pretensioni-
bus nihil intactum et irresolut relinquendo pro
exigentia Legis Justitie Termor ac indictionum
finaliter decidet disjudicabit ac moderabitur
Cujus Decisioni Partes parere et acquiescere
sub pena Bnis illo in Termo sup Parte Contravenien
publicand debebunt Luita pena Septem
Marcar Poll Parti per Partem Compensanda
Judicio suo totie in instanti solvenda Pro quo
Condnis Termo Partes quos voluerint ~~[illegible]~~
adcitent adcitandi sub rigore quo supra Compa-
rere et Judicat Pati tenebuntur Decri Presen vigore.
In Continenti M.R. G. Providus Laurentius Synoradzki
de Szarty authen et jurat palam rvit Quia ipsi
adcitaones Literat sigillat pro Judicijs Presen ser-
vien edit Cond Pfat cit et quid Con meos
Josephum Pocillatorem Sipnen et Michaelem
Vexilliferid Zawskrzen ad Bona Zakrzewo, Con
meos Bartholomeum ad Bona Gutowo Con Petrum

vexilliferid

Vexilliferi Zawskrzen Zakrzewskie ad Bona
Rudowko Cond Mcam Młocka ad eadem Bona
Gutowo Cond denique Succres Ott Mcar Swirczyn-
ska et Mostowska, nec non Mcam Jaroszewska
superstitem ad pnominata Bona Zakrzewo et Gi-
rzyno super summas Dotales ibidem sitt omnes
Fra 2da post Fm Circumcisionis Xti Dni
Anno Curren millesimo, Septingentesimo,
Septuagesimo Quinto detulit, exportavit,
posuit, reliquit et depositione notificavit
de quo pseru Idem Mlis fecit Relationem

Decrum Condnis Inter Ott Succores Ott Gsi Joan
nis Gumiński et Illmum Rokitnicki Suffragane
um Plocen

In Causis et Actionibus Judiciarijs Infrascris binis
Prima quidem Inter Gsam Josepham Dzierzanow
wska Ott Gsi Thomae Gumiński relictt Contem vidu
am ac Succores ejusd Ott Gsi Thomae Gumiński
Actt ab una et Illmum ac Reverendissimum Casi
mirum in Rokitnica Rokitnicki Episcopum Allaliene
Suffraganeum et Officlem Gnalem Plocen in haerendo
mandoni Coram Actis Authis Rm facta ac alijs
Documentis Causam pseru ~~Suffraga~~ Juvanu ad
Judm pseru Parte ab altera Cittt p eo Quia Ipse
levata ab Ott Gso Thoma Gumiński Actt marito
et Parentem in Anno 1775 Ante Vigiliam Fe
sti Nattis Sancti Joannis Baptistae p Tenuta
Annuali Br Gozdowo Summa Duor millium

Tyne quemq Tyne triginta Octo grossis numerando Con
tractum respectu ejusq Tenutae Sub eadem Data qua Sum
mam ab Ott Gso Thoma Gumiński actt marito et Parente
levaverat ad velle Sui inscio Ott actor marito et Parente
nec Circa Conscronem Contractus exstare Conscribe
re mandavit varias Clausulas Ott actt marito et Parenti
nocivas et Pjudiciosas ut Ott Gsus Thomas Gumiński
actt maritus et Parens defalcationem Summae in Te
nutam expositae Bonificaonem p frumentis et feno
p victualibus vario exercitui transeunti quovis modo tri
butis nullam Ptendere nec Connotare Audeat Subditos
fundi ad evectionem ex bonis Chocien arbor ad quamvis
requisitionem Illrmi Rndmi Suffraganei et Officialis
Gnalis Plocene mittere non abneget foro Varsaviene mare
schalcali Subjaceat Inventaria Cornuta et Oves in Fundo
Conservare Curet et in eodem Contractu apposuit ac pt
Circa Fm Sti Jacobi apli Lunae Contractum Ott actt
marito et Carene literatt Ignaro de Pmissis appo
sitis Clausulis nihil quidpiam Sciene ad manus ex
tradidit et cum Ott Gso Gumiński actt Contis Maritus
non tam in Contractu Tenutario Eiq Ott marito Pjudicio
so Ppostere post levatt Summam Conscripto verum in
Sola verbali Ips Illustrissimus Suffraganeus respectu
Tenutae factt Conventione Bona Pfatt Gozdowo in Pos
sesionem Suam apprehendit. tunc Temporis Summa
Infertilitas frugum p Inundantiam aquar Intercessit
ex quibus Collectis et extrituratis Tempore Messis
Frumentis granum Scilicet Siliginem Lyemalem

proreseminio

p reseminatione Omnem et non plene Sufficere va
lens Jam vero Lordeum, avenam, et alia quaeque Fru
menta vernalia totaliter tam p importatione In
seminationum quam victualibus vario Exercitui ac in
Sustentationem Sui Convertit Fenum p Milites Tran
untes Sapissime Compabulatum extitit, aliasq' ex
pensas tam in Necessitates Fundi quam in Victu
alia Fundi militum Seorsivo Regestro Annotatas
errogavit, Decessum Notabilem in Laboribus per
Demandatam Subditis Gozdoviens Evectionem Qual
or Septimanis ex Bonis Chociem p necessitate v
arbor Labuit Exinde ex Proventu annuali Lorce
Bonor Tenutae nullomodo Summam Duor millium Tyn
p Tenuta expositt ex Commissis rationibus percipere valuit
Circa vero Expirium Contractus Ipse Illustrissimus R
verendissimus non modo Ott Actto marito et Parenti
Justas et legitimas excidens Damno emergens et h
bitas ad Summam mille Quingentor Tyns excedens
Pretensiones Agnoscere et bonificare Curavit verum
etiam facto sua Mansione Intuitu non extradiomis
Feni ppter ips Collecti quod fenum Ott maritus
et Parens Semper paratus extradere erat postr
cusatam p Ips receptionem ejusq Feni p Equest
litum Confederator Compabulatt ac rao
ne Suum in re ipsa tantum Porcillor in Fun
do relictor p non demandatam ut in
tererat ejusq Porcellis Siliginis hiemalis

propter

Propter bonam Conservaõnem Tributionum
Causa ipsõ exhalatorũ ꝑtensiones formare In-
tendit Quare Citatur ad videndũ et audiendum
Ipsõ non attentis Conditionibus et Clausulis
in Contractu Tenutario Sine Consensu et ꝑju
dicio Ott actt maritti et Parentis appositt quin
mo Cassatis ad Solucõnem Summæ mille Quingen
torũ Tynẽ ex Summa Majori Duorũ millium Tynẽ
in Tenutam Bonorũ Gozdowo per olim maritum
et Parentem Ipsi exolutt ex re Infertilitatis fru
gum ac vario Exercitui ꝑcipue Confederaõnis Rmi
Vitualium Vulgo Futeraziow urgenter et Coacti
ve Ipsõ Ott actt maritum et Parente Tribuõnis non
ꝑceptæ Sententia Judicij Nri Stringi Solucõnem
Instantaneam demandari ꝑtensiones actt Justas
et Ltmas agnosci Frumenta varia ac alias ex
pensas tam Militibus quam ꝑ Necessitate Fundi
De Ipsõ etiam Consensu aerrogatt bonificandæ
Declarari Cæteraq ꝑ Causæ et Trmi exigentia
Conẽ Ipsõ Statui Decedi et Sententiari
altera quoq Inter Illmum et Rndmum Casimi
rum in Rokitnica Rokitnicki Episcopum Allaliensẽ
Suffraganeum et Offlem Gnalem Plocensẽ Archidi-
aconum Pultoviensẽ Cancũm Varsaviensẽ Dnũm
et Gsum Thomam Ciołkowski Bonorũ ejusdẽ
Illrmi Suffraganei Plocensẽ actt abuna et Gs
Mariannam Seu alterius nmis De Dzierzano
wskie ott Gsi Thomæ Gumiński Relictt Contem
viduam ac Succũores ejusdẽ ott Gsi Thomæ Gumiń
ski Emunctorũ

Gumiński cum Gsa Gumińska pcreatis Inhaeren
do mauonibus Suis authere facto ad Judm praesens
Parte ab altera Citt Seu Potius ad Indicentiam
actoratt ips indebite Sibi actt Institutt ad citt
idq p eo Quia Ott Gnus Thomas Gumiński
ips Maritus et Parens Stante Tenutaria Posse
sione Bonor Gozdowo Sui Illmi actt haereditt
Oves cum Ovillatore non jam Trecentor put Se
Contractu Tenutario tota Lieme Sustentare ob
strinxerat Sed nec etiam Ducentor ad Bona
pfatt Impulsor Conservare recusavit Feni
vecturas viginti ex Dictis Bonis Collecti et
Superati eve Contractu Tenutario Illmo actt
dare appromissas non tribuit Sues in Fundo
Br Dictor ppter Conservaonem relictt Inventa
rio Status Br Specificatas fame maceravit
ex ejsq relictt Triginta exhalare Causavit
Contractu tenutario Contravenit Inseminao
nes tam hyemales quam aestivales deperdidit
Vos autem de pmissis notitiam Labere ~~se actt~~
~~intuitu~~ pcessus Se actt agravere psumunt qua
re Citat ad videne et audiene ips ad bonificao
nem pmissor Damnor p Ott Maritum et Pa
rentem ips Stante Tenutaria Possesione Cau
satt et Satisfactionem Omnimodam p non
Conservaone Ovium deperditis Inseminatio
nibus ac p Feno Contractt extradene decla
ratt non tamen extradictt Sententia Judicij
nri praesentis Stringi respectu Indebitae actt pcessu

Aggravaõnis pœnis Affici a Indebita ips vexa Actt
liberari ac id quod juris erit Decidi alias Citaõ
nibus ejsæ Pmissa fusius in Se obloquens in dj
em hodiernam recte Cadens et deveniens Ptibus
ipsis utrisq et Quid Gsa Josepha de Dzierza
nowskie Ott Gsi Joannis Gumiński relictt Conte
vidua ac Succoribus Ott Gsi Thomæ Gumiński
actt et Citt p Gsum Paulum Zołtowski Illrmi
et Rendmo Casimiro in Rokitnica Rokitnicki
Episcopo Allaliens Suffraganeo et Offli Gnali
Plocens ac Gso Thoma Ciołkowski Commissario
Citt et actt p Gsum Josephum Ciołkowski Inscrum
Plentem Comparens et Secum Judltr Controvertens
Quarr Partium Controversijs in Judm Suum Indu
ctis exauditt Judm Psens Trre Plocens Decidendo
Citaõnes Partium Utrarq Suum ad Judm editt
Siquid Causa Psens respectu Ptensionum Fundi
Sine Condne decidi nequit pinde necessariam
esse Condnem Judicij Sui aut GG. Camerariorum
Trrium Plocens Captato tempore facta Tem
pestiva Avisaõne in Fundum Brr Gozdowo
Conducens adinvenit quod Judm Sive Offm
Camerariale Trre Plocens Unius ubi Duo Duo
rdm ubi Tres absentia non Obstans mutuo Partium
Sumptu Condnrum Ante Omnia Comportaõ-
nem Contractus Arendatorij respectu Tenutæ
Brr Gozdowo inter Partes Comparens Inti
tum Regestrorum Ptensionum p Ott G. Thomam

Gumiński

Gumiński Conscriptt et Fatis sui derelictt Pvia
Comportaone Juratoria Demandabit quibus
de Comportatis Pjudiciosis Clausis in Contra
ctu Arendatorio Specificatt non attentt qui nimo
Cassatis de Ptensionibus fundi Damnis injurijs
ab utraq Parte ad Se vendicatt inquiret Inve
stigabit Inquisitiones expediet Juramenta
excipiet Satisfactionem omnimodam Cui et
a quo Competierit Pstanę Demandabit cujus
Decisioni Partes Parere et acquiescere Sub
pena Bannis Illo in Tno Condnis Super par
te Contraveniens Publicanda Debebunt ac tenebunt
Luita Pena Septem Marcar Pott Parti p Par
tem Compensanda Judicio Suo totiq in In
stanti Solvenę Decri Psenę vigore In Con
tinenti M.R.G.P. Paulus Borzewicz de Bo
rzewo Cmethonum authus et Juratus Palam
Rvit Quia Ips Citaones literatt Sigitt p
Judicijs Psenę Serviens editt Conę Pfatt
Citt Et Quiq Conę Illrmum Suffraganeum
ad Bona Gozdowo Fra 2da pt Tm Exaltaonis
S. Crucis Conę vero Gsam Gumińska et Succo
res ott Gsi Gumiński ad Bona Umiemino Fra
2da Ante Tm Exaltaonis S. Crucis utrasq
Anno pxime Pterito 1774to. detulit expor
tavit Posuit reliquit et de Posione notifica
vit de Psenę ejus mlis Relaonem

Decrum Condnis Inter G. Woznicki et mm. Kozin-
skie ac Successores ott m. Malewski Judicis Crend Ploc

In Causa et Actione Judiciaria infrascripta Inter Gnum Antonium Woznicki ac alios Creditores ad Substantiam ott. M. Lucae Malewski Judicis Crem Plocen Concurrens actt abuna, et MM. Ignatium Kozinski Ensifer ~~Plocen~~ Siepreen et Mariannam de Szczawinskie primi ott. M. Lucae Malewski Judicis Crem Plocen secundi ad praesens voti Invicem Conjuges, atque Successores Ejusdem ott. M. Lucae Malewski Cum Mca ad praesens Kozinska progenitor ~~atque~~ nec non G. Franciscum Malewski B. C. P. Et quia Successores in assa Cum Eadem de Lege requisita in haerenda Mcaoni suae authe facta sive facienda ad Judm praesens Parte ab altera Littor idque advidena et Aud Ips attenta Mcaone in ordine recessus à Substantia Ejusdem ott. M. Judicis Crem Plocen per Mcam Kozinska interpositt ac Ipso recessu Judter facta; G. Malewski Citatt Successor mentionati M. Judicis Crem Plocen Patrum ad Tutorem uti ex Lege Divina et Humana Ips Incumbens Obligari, aut si hancce Tutelam in se assumere recusaverit alios de Lege Incumbens Tutores Ips Successoribus Malewszczyanis assignari, Conscriptionem Sufficientioris Regestri Paratae Pecuniae ac rem publicam Inventarior fatis pdicti M. Kozinska Prioris mariti derelictt per Eandem Subsequenda

Praevia Comprobatione realitatis Episcopi Regestri
Demandari, calculum a fatis Episcopi Mariti red-
dendi Declarari, Comportationem Argenteriorum Rei
publicum Sententiari. alias Citatione Eadem praemis-
sa fusius in se obloquendi Judicium hodiernum
recte Cadendi et devenienti Plebis Ipsi Utrisque
et quia G. Antonio Woznicki Actor pltus et MM.
Ignatius Kozinski Ensifero Siepreensi et Marianna
de Szczawinskie primi Actor M. Lucae Malewski
Judicis Crenensis Plocensis Secundi ad praesens voti
Invicem Longibus, atque Successoribus Episcopi Actor
M. Malewski Citatus per G. Joannem Szczepko-
wski Inscriptum Plenitum G. Francisco Malewski
Citato per G. Josephum Koskowski. GG. Eva de Dzie-
dzickie primi Actor G. Rochi Trębinski expost voti
Secundi Actor G. Laurentij Turski, Relicta Conte
Vidua Matre Antonia Trębinski filio Paulo
Wołowski Judicensi per G. Paulum Zołtowski
M. Paulo Sułkowski Judicensi per G. Loso-
wski Relicta et Successoribus Actor M. Alberti Kola-
mna Oborski Ensiferi Siepreensi Judicensi per
G. Mathaeum Krzywkowski Comparentibus et Se-
cum Judicio Controvertentibus Quam Plurium Controver-
sijs In Judicio Sucum Judicatis Excudit Judicium Decidendi

Cuiusnam

Citationes Partium suum ad Judm Edictum
Indictiones resolvens Quoniam anterior Conde
scensio suum non est sortita effectum Proinde
in ordine effectuationis Ejusdem Condnis Execu
tionisque Anterior Decretorum necessariam esse Ite
rationem Condnem Judicij Sui aut Gg Came
rariorum Trium Plocen in Fundum Br Wyszy
na Leszczyno Nlum Lipowice et aliorum ott M.
Lucae Malewski Judicis Crone Plocen haereditatis
In et pro Tra Secunda post Tm Nattis B.V. Mariae
"ad Trenen" "conducendos" adinvenit Quod Judm sive offm uni
us ubi Duo Duorum ubi Tres absentia non
obstante mutuo Plium Sumptu Condescensum
Ante omnia Comportationem Documentorum Sub
stantiam ott M. Lucae Malewski Mobilem et Im
mobilem fatis derelictis enucleans praevia Com
probatione Juratoria Injunget, Quibus Compor
tatis Massam Substantiae Constituet, onera Li
quidabit et Eas ad quem referri debebunt
regulabit, Legalitatem Transactionum Cognoscet,
resolvet, Cassabit vel approbabit, Dubia quae
vis Discutiet Indictiones resolvet, Sum
mas Signae ex Substantia Maritali per Contem
Levatae deducuntur Easque ex Dote Importata

detruncabit

Detrudeabit, Solucionem Summam Injunget aut
Sortes in Summis proportionatae exdi-
videt, de Statu Antiquo et moderno Inquiret,
Investigabit, Inquisiones expediet Juramenta
excipiet, M. Szczawinska Primi ord. M. Luc.
Malewski Judicis Crem. Plocen. Secundi ad pre-
sens voti M. Kosinski Contem. à Jure advita-
litii primaevi Mariti circa Anterius Decrum
recessam ad Conserionem Regestri Inventarii Rem
Mbtum Summam Paratt per Secundarium Ma-
ritum praeventam sive Eorunae Comportatio-
nem praevia Comprobaone Juratona ~~Injunget~~ Stringet
Anterius Decrum in toto exequet Satisfa-
ctionem Omnimodam Cuj et Aquo Competierit
praestanae Demandabit Partesque in Omni-
bus et Singulis Pretensionibus nihil intactum et
Irresolutum relinquenae finaliter decidet di-
sjudicabit et moderabit Cujus Decioni Ptes pa-
rere et acquiescere sub Paena Bonis super
Pte Contravenienae Publicanae debebunt acte
nebunt Sicuti Paena Septem Marcam Pott
Pti per Ptem Compensandae Judicio suo totiesq
Instanti solvenae Pro quo Condnis Tmo

Ptes Creditor

Creditores ott M. Lucae Malewski Judicis Crac
Plocensis Tutores propinquiores Eorundem Successor
M. Malewski pro Indigenis Cuj competient
assa adeitent adcitandi comparere et Judicatum
pati Sub rigore quo supra debebunt ac Tene
bunt ~~Tua~~ Decri praesens Vigore Incontinenti
M. R. P. Paulus Boszewicz de Boszewo authus
et Jurat palam vit Quia Ipso Citationem Literat
Sigill pro Judicijs praesens Serviens Edit Cons
praefati Citt ad Bona Leszczyno Nlcum in Crno
F. Nattis B. V. Mariae anno proxime Praeterito
1773 Detulit, exportavit, posuit, reliquit et
de positione notificavit de quo praesens Jo
mlis fecit Relationem.

Banitus G. Zoltowski B. C. P. G.
Zoltowski V. W. S. Pl.

In Causa et actione Judiciaria Infrascripta
Int. G. Paulum Zoltowski Regentem Terrenum Plocen
actum ab una et G. Valentinum Zoltowski Bur
gratiam Crac. Plocen. Dnum et L. Hedvigim Lis Joan
nis Lines ausugi Contem. ejusdem G. Burgrabij
Subditam et a multis annis circa G. Burgrabi
um Existen. Matrem familias Inhaerendo Manife
stationi Coram actis authis Rni facta ~~[illegible]~~
~~[illegible]~~ et quidem Subditam in assia Competenti
ejusdem G. Burgrabij Dni sui ad Judicium praesens per
se ab altera Citatam pro Quia Ipsi et praecipue

et praecipue Ipse G. Burgrabius Dnus tempore
Condescensionis in fundo Bonor Kamionky men
te Decreti Judicij praeren Inter Gsum Josephum
Zoltowsky fratrem Ipsi germanum Natumino
rem ab una et Ipsex altera parte respectu
ex divisionis Sortium Eorum Bon Kamionky
post Parentes devolutae ac alias violentias
anno praeterito agitatae spreta authoritate
Judicij Condtis nec minime Considerata Se
curitate Circa officiosos actus omnino de
Lege Servari debita nimio fervescenae
Cum se actu rancore formatoq Sibi ex ratione
promotionis per actum in praesentia multorum
Status Nobilitaris Personarum ad actum Con
descensionis Congregatae laesit diffamavit
verbis Ignominiosis affecit bombardam
Longiorem globis et pulvere Sulphureo
Implevit et Ex Eadem Ejaculari ad actum In
tentavit suum Malevolum Intentum Co
ram varijs Personis etiam Coram Pupillis Suae
Matris familias propalavit in vitam actu tam
sub tractu mentionatae Condnis quam post
determinatam Condescensionem machina
tus fuit et in his suis Malevolis Intentis
se se gloriari praesumpsit Sclopeta pulvere
vere et globis onusta occulte Secum por
tavit et ex his prout ad alias varias Per
sonas Jaculari Consueverat, practicari
in Persona actu appromisit multis
in locis honorem actu praestituit Ipsa
vero Lsa Hedvigis Linosowa ad prae
missos malevolos actus Eundem Dominum
Suum Instruxit et fomentavit Simi
liter actu laesit diffamavit et alias In
convenientias praegit Quare Citantur ad
Ex Parte G. Josephi Zoltowsky fratris Ipsi Causae Codio
se actu
vidimus

videndae et audiendae Ipsi S. Zoltowski ad statuitionem
Lsae Linozowa Matris familias pro Sumendae de Ipsi
poenis Sententia Judicij praesentis stringi statutam
ac Ipsimet respectu praemissorum omnium pae
nis districtis pro demento facti et delicti cru
menalibus et Personalibus puniri ac id quod Ju
ri erit decidi et sententiari alias Citatione
Eadem praemissa fusius in se obloquens In Diem ho
diernam recte cadens et devenit Partibus
Ipsis utrisque et quae S. Paulo Zoltowski Regente
Terrae Bocae actu Mlr et quoniam S. Valentinus
Zoltowski Bellae Dominus et L. Hedvigis L. Linoz
Consors Mater familias Citti praesentes in Trno
disparent et se condemnare permittunt Pro
inde praefatus actor Coram Judicio praesentis Mlr Com
parens et Trnum Ellnae hodiernum per totum
Judicium modernum tractum Ltme attentans me
morato Citato ad Jus Jundice per MMGP Lau
rentium Synoradzki de Kasty authum et Juratum
tribus et ultra Juris firmam vicibus quatuor Clamato et vo
cato non tamen Comparente sine subtractae
Condescensionis in Bonis Ramionskij agitatae
sui actu laesionis diffamationis ad scolopeta
et bombardam sese praeptionis et Jaculari ac
Interimere actu Conationis aliarumque violentiarum
peractionis admittente Judicio praesentis Judicum
ac officiose Condemnavit ulteriorumque Seli
per Judicum hocce Ea in Causa fieri et
exequi postulavit et Judex praesens Juri
Communi postulationique actu uti Licite
annuendo poenam Baccenis super Ipsi
Citti decernit praesentis decernit et ad Pu
blicanae Eandem Bacconis poenam Supra
scripto Mlem Synoradzki Judicem addidit

et deputavit

et deputavit Qui Mlis satisfaciendo De
putationi suae a Judicio praesens Latitis
memorata Baconis poenam ac Ipsum mittere
esse Bannitos Juri Communi Contrarios et re
bellos hic in atrio Stubae Judicis ac in alijs
Locis publicationi solitis praesens plurima
Nobilitate ad Judicia moderna forumque pu
blicum Congregata alta sua praeconica et
Sonorosa voce proclamavit publicavit et
ad notitiam omnium plenius quam in dubium
deduxit de quo quae Ipse Mlis fecit
Relationem Post quam publicata sunt prae
missum est.) Baconis poenam Judicum praesens
Terrae Plonae pro faciendo Juxta praescriptum
Juris Communis Executione Causam
hanc cum toto ejus effectu ac Partibus Ipsum
utrisque ad M. Loci Capitaneum seu MM
Locorum Capitaneos sub cujus vel quorum
Jurisdictione praefata Cella cum Bonis
Suis residunt et consistunt remisit re
mittitque quae In Continenti Supra positus
Mlis Syneradzky palam Nuncupata Ipse
Citata Literata Sigillata Judicij quae
Sonorum ad Locum praefatum Cellae ad Bona
Kamionki. Ita 2da post Quam Circum
cisionem Christi Dni anno praesenti de
tulit expectavit per ut reliquit et de po
sitione notificavit de quo quae Ipse Mlis
fecit Relationem Hic loco Publicationis suae
ad Judicium Redierunt

Banitus SS Komonsey
Zdziarska

Jn tomo

Jo Jnó Rodrigo de Andrade Letra
li Jerónimo Cayes Juiz de fora desta
augusta Villa de Santa Catherina e Ouvidor
Jeral desta Capitania de S. Pedro do Rio
Grande &c. Faço saber aos q̃ este meu
Juiz Portaria virem q̃ perante mim
Joaõ Ribeiro de Sá Tabaliaõ de Notas
nesta Villa e seu Termo pareceo Dona
Catherina Rodrigues Velho viuva de
Antonio Rodrigues Velho e como
Cabeça de Casal e Testamenteira
do dito seu Marido e Cabeça de
Casal dos Bens de Dona Maria
Rodrigues Velho sua Sogra e
Mãy q̃ ambos forão moradores
nesta Villa e nella faleceraõ
Ab intestato e como

Citto p Eund et quoniam SS Bonifa
cius Parens et Thomas filius Komonscy
Citti praesens in Trno disparent et se Conde
mnare permittunt proinde praefata actrix
Coram Judicio praesens pltt Comparens et Trnum
Eundem hodiernum per totum Judicium mo
dernum tractum Itme attentans memorat
Citatt ad Jus Juridice per Mlis P. Lauren
tium Synoradzki de Szopty authum et Jura
tum Tribus et ultra Juris formam vicibus
quatuor Clamatt et vocatt non tamen Com
parens ratione restitutionis duorum funicu
lorum Margarethae admittente Judicio
praesens Judicialiter ac officiose Condemna
vit ulterioraque per Judm hocce Ea in Causa
fieri et Exequi postulavit et Judm praesens
Juri Communi postulationique actricis uti
Licite annuendo poenam Bacconis super
Eodem Citto SS Komonskie disparere decernit
praesens decernit et ad publicandam Bacconis
poenam suprascriptam Mlem Synoradzki Judlem
addidit et deputavit Qui Mlis satisfaciendo
deputationi suae a Judicio praesens habitae
memoratt Bacconis poenam ac Spsmet SS Komon
skie Parentem et filium Citto esse Banitos
Juri Communi Contrarios et rebelles hic in
atrio Stubae Judlis ac in aliis locis publica
tioni solitt praesens plurima Nobilitate ad
Judicia moderna forsque publicum Congregat
alta sua praeconica et sonorosa voce
proclamavit publicavit et adnotificavit
omnium pro tunc praesens in Dubiam dedu
dit

Dedavit decreto [illegible] Literis eloco publicationis solito suum ad Judicium vadiens fecit Relationem sub qua Publicatus ut premissum est Barisiensis penes Judicem Gerbertum Petre Boel pro faciendo justa prescripta Mandamus Executione causa hanc Literam Literas effectu ac pertibus ejus utrique ad Loci Capitanei Seu Ill.mi Loci Capitanei subjicias vel quos jurisdictionis Gratiolitis Generis ejus residentes et Constituentes mis it remittas Quas Instrumenti Hujus Signos scripturi Mandamus ejusdem Literas patere Rite Quaque Citatore Literas Legitimo Judicis Officio Servare debitum Quia Citatus Bene Quietus Literas Citationis penes detulit et perta ut Relatione Literis Testatur Relationis ut decreto Literis Mandatum fecit Relationem

Baptista Pijczynski p. Scr.

Ego Petrus Godefridus ex Archidiacono Literaliter Regius Boel Generis Satis Mandatum Hanc Literam Augustus Hebraica Relationis Literis Titi Ill.mi Fau stini Joanni Baptistae Pijczynski Scripsi Literis Pijczynski Baptistae Scripsi Literis Archidiaconi Literis Boel Generis Satis Mandatum

Karskich actis qui te in officio desure requisita
Virtute Decreti Castri Plocensis Inhaerendo
maationi Coram actis authoris Rni facti sive fa
ciendae ~~sive faciendae~~ citat seu potius ad para
tos quosvis Tomos et Juris gradus ad paratam
Condemnationem loco peragendae Executionis
adiutat idque adiudicandae et audiendae te ad So
lutionem Summae Mille Quingentorum Zlpp
per ob actis Matrem ob tuis Parentibus datae
et ex Bonis Juchary tuis haereditatis Decreto Su
pra ~~[illegible]~~ mentionato Cras Plocensi Sili actis
adiudicandae pro comissae et liquidae unalium
provisionibus ab Eadem Summa retentis provenien
Sententia Judicij nostri Stringi Solutionem
Instantaneam demandari poenas in Subtatio
nem Condemnationis decerni Litis expensarum
refusionem decidi ac id quod Juris et Justitiae
erit Statui et Sententiari Sis Tmo advenien
pariturus et Judicio Responsurus Datum Bil
sko Fa Ida ante Dn Exaltationis Sae Crucis
pxa Ao 1774 Indiem Hodiernam recte Eadem
et devenien Partibus Ipsis utrisque ob Gisae Petro
Karski actore per Joannem Gumowski Inscri
ptum Plenter M Faustino Pigczynski Vexilli
fero Kijoviae per Paulum Zoltowski Et Ursula
Alberti Munzynski Marianna ob Laurentij
Plenczynski Anna Opechowski atque Eleonora
Alberti Burski Contibus Karskie actis per
Eundem Joannem Gumowski Inscriptum Plenter
Decrevit Judex Quatenus Comparens Partis actis
Plenipotentias producat idque in Instanti et
Quoniam Comparens a Parte actis Plenipoten
tias producit Proinde sufficienti Comparitione
adinventa Partibus experiri in Causa

praesen

in causa praesentis Loco Judicis mandavit man
datus praesens in experimento Licet quidem Pars
Citata praesens in Causa loco munimentorum Dila
tionis Dilationem Communicationis Eorum ad
praescriptum Novellae Legis Concedendae Sibi expo
sit Verum quoniam Pars actorum non tantum Di
lationem munimentorum Eadem in Causa in Officio
Cr. Sub actu Feriae Secundae ante Fr. SS. Tali
ani et Sebastiani Martyrum anno 1758 Parti
Citatae Concessam Sed etiam Decreta Cina primum
quidem in Eodem officio Cr. Ploc. Fa 2da post
Dominicam Misericordiae anno 1751 Inter
Petrum Karski modernum actorem ab una et M.
Joannem Pięczynski Eiusdem Ploc. praesen
tanum Citatae parte ab altera pro Lega
tatem Summae Mille Quingentorum Zynsk pro
re Successorum ob Alberti Karski Evictionis
et agnitionis apud Eundem M. Joannem Pię
czynski Injunctae repetitionis alterum in furcado
Bn. Brzechowo Fa Sexta post Fr. SS. Villi et
modesti Martyrum ao 1755 Inter Successores
Karscianos Subsecutum per officium Cr. Ploc.
expeditum actisque Ibidem Ploc. Sabbatho ante
Fr. Sanctae Mariae Magdalenae anno Eodem
oblatuatum Quo Decreto Summa praemissa
Mille Quingentorum Zynsk Circa assignationem
Dotum Eius Karskim Petri Karski moderni
actorum Sororibus germanis in Constitutionem Mag
sae Substantiae Karscyanae Patronimicae ad
jecta et Inclusa esse probatur ex qua Summa
allegatae Sorores obloquentibus officiosis

Transactionibus

transactionibus satisfactae extant ad ex
tremum Pars actorea ad praemissa Decrā
agendo suo in Judicio Condemnationem
Subactu Feriae 2dae post Dean Rogatio
num anno proxime elapso 1774 super
parte Citta videlicet M. Joanne Faustino
Cini nnis Pięczynski Ensiferae Zuyoviae
mē non solutionis praemissae summae
Mille Quingentorum Tynfs Unalum pro
visionibus praetensae obtentae reponit pro
inde amputata Dilatione Communicatio
nis Documentorum Indelite praetensa Partibus
Ipsae Judm Causam praesens prosequi Jussit
Jubetque praesens in Prosequendo Tanae Quoni
am Comparens Mfici Pięczynski absen
pta Comparitione recedit et Eundem Princi
palem suum post lata Decreta adjudica
tionis summae Condemnare permittit
Proinde praefata Pars actorea Coram Judicio
praesens per suum Praetentem Comparens et
Trium Eundem hodiernum per totum Judicium
modernum tractum Ltmē attentans memorato
Citato ad Jus Juridice per Mtem Rni Gnalem
Providum Laurentium Synoradzki de Szaszty
authem et Juratum Tibus et ultra Juriformam
ricibus quatuor clamato et vocato non
tamen Comparente in Rne non solutionis
summae Mille Quingentorum Tynfs in Lucro
Ultimariae fortis finalis ac Indilatae faciendae
Executionis approbato anteriori quasi
alias in toto seu pro toto Lucro negotii
Sui Principalis admittente Judicio praesens

Judicium

Judth ac officiose Condemnavit ulteriorq si
ci per Judm Locoe Juri Communi postulationiq
actis Partis utilitate arguendo in vim Eiusdem
Lucri Ltme hac in Causa obtenti poenam Bonorum
Super Eod Citto decrevit praeq decernit et ad
publicandam Eand Bonorum poenam Suprascriptam
Mlem Synoradzki Judlem addidit et deputa
Qui Mlis Satisfaciendo Deputationi Suae ad Ju
dicio praesq Lalitt memorat Bonorum poe
nam ac Ipsimet M Pigczynski Citto esse Bani
tum Juri Communi Contrarium et Rebellem
hic in atrio Stubae Judtis ac in aliis locis
publicationi solitis praesq plurima Nobilita
te ad Judicia moderna forq publicum Congrega
ta alta sua Pronica et Sonorosa voce pcla
mavit publicavit et ad notitiam omnium pertinen
tem in Dulcia deduxit de quo praesq Ill Mlis
~~fecit Relationem~~ eloco publicationis suae
ad Judm rediens fecit Relationem Partqm
Publicatam sub praemissum est Bonorum poenam
Judm praesens Terrae Ploce profaciendo
Justa praescriptum Juris Communis de Bo
nis Citti Ultimaria forti finali ac Indilata
Executione Causam hanc cum toto ejus effectu
ac Partibus Ipsis Utriq ad Mloci Capitaneum
seu MM Locor Capitaneos Subcujus vel quorum
Jurisdictione praefatus Citus cum Bonis
Suis residet et Consistit remisit remittitq
praesq In Continenti ~~Suprapositus~~ Mlis Syno
radzki Judlis pata Kurdzia Ipse Adcitationem
Literatam Sigillatam Judicii praesq Sonis editam
Ipsum adcitatum ad Bona Kuchary Justa datam
Inhabitatione perdu detulit exportavit posuit reliquit
et depositione notificavit de quo Eiusdem Mlis Relatio
F Rmi Gnalis Providus

Decretum Personalis Compa
ritionis Inter G. Kruszewski
V. Notarium Terrenum Zawskiensem
et Infidelem Fyszel Judaeum Plocensem

n. Solum

In causa et actione Judiciaria Infrascriptae Inf.
G. Jacobum Kruszewski Vice Notarium Terrenum Za
wskiensem actorem ab una et Infidelem Fyszel Mar
kowicz Mercatorem Plocensem Inhaerendo documen
tis causam Infrascriptae suffragantem ad Judicium praesens
parte ab altera citatae Sedi pro eo Quatenus Ipse
Summas Cinas primam Ducentorum Quadragin
ta Tymp. alteram Septuaginta Quinque Tymp. utrasque
ex Summa Majori Duorum Millium Quingentorum
Tymp. Scripto manuali Plocensi die Decima
Nona mensis Junij datuato per Synagogam Plo
censem ac Ipsimet Soli actori Solis assecurata pre
nien. p. Ipsius ab Eadem Synagoga Levatas et quidem
Ducentorum Quadraginta Tymp. ex Majori Sum
ma Quingentorum Tymp. ad Infideli Judaeo Zwalkin
seu Jacob Jankowicz ad nudam membranam
ultra assensum actoris accomodata alteram
Septuaginta quinque Tymp. Circa Praesentiam
et in huiusque non Exolutam restantes Cum pro
visione ab ultima quietatione retenta per
solvat respectu vero G. Rochi Straszewski Bur
gralij Cracoviensis Plocensis ad Manifestationem Sabbatho
ante Festum assumptionis in Coelum Gloriosissimae
Virginis Mariae anno Currenti ac si ex Commis
so actorum factam Superinductionis et in Decre
tum Condite per G. Milodrowski Cameranum
Terrenum Plocensem Ita quinta in Cmo Festi S. Lauren
tij Martyris ao Labenti officiose expeditae ac
ad acta Cracoviensis Plocensis Sabbato pt. Festum Sancti Micha
elis Archangeli anno Eodem per oblatam perrectam.

Inter Coelum

Ins Cetur Creditor ad Substantiam Mobilem et
praedicti Infidelis Jehowicz Cum eneribus suis
Concurrentium nulliter et incompetenter frivolo
suo ausu Implicationis poenas Judicio arbi-
trarias luat pro quo Citat. alias Citatione
Eadem praemissa fusius ense obloquente In
Diem hodiernam recte Cadem et divenia Partibus
Ipsis utrisque ebquidem G. Jacobo Kruszewski Vice
Notario Terr. Zawskiensi actorem per G. Pau-
lum Zołtowski Infidelem Judaeum Zysiel Marko-
wicz Mercatorem Plocensem Citatum per B. Dominicum Ko-
walewski Comparentem et Tenum Judicii Controver-
tem Quarum Partium Controversiis in Judicio suum
Inductis Exauditis Judicium praesens Terrae Plocensis
Decidendo Citationem Partis actoreae Par-
ti Citatae suum ad Judicium editam ~~decidendo~~ Liquidem
Causa praesens sine Personali Comparitio-
ne utrarumque Partium decidi nequit Proinde
necessariam esse Eorum Partium Personalem
Comparitionem pro sequenti Judicium Terrae
Plocensis in Plocko ex alternata Celebrandorum Ca-
dentia Judicium Censuit Censetque Pro Con-
servando Trinum Partibus memoratis Utrisque
in Pallegatis Judiciis suis sine quavis Adci-
tatione Comparendi peremptorium In Conti-
nenti Mlis Nri Gnalis Providus Laurentius
Synoradzki de Szasty authoritate Jurata palam Rit
Quia Ipse Citatus Literatus Sigillatus per Judiciis
praesentis Servitiis editus Cum praefatus Citatus ad
plateam Judaeorum Plocensem seu Domum Citatus
Ibidem in Plocko Sitam Feria Sexta ante Festum
Circumcisionis Christi Dni anno elapso 1774
detulit exportavit posuit reliquit et depositione notificavit de
quo Eiusdem Mlis Relatio

Banitus G Zaknewski p Ekra
sienskie

In Trno hodierno ex Dilatione anteno
ri Communicationis Documenter in an
te actis Judicijs suis ad affectationem Par
tis Citatae ad sequen Judicior Terrium Placi
Trnos ut pote modernos cum Trnum inscriptae
Contenti Ultima Conservatione facta datae
Concessa et hoc in Causa et actione Judi
ciaria Inscripta Inter Ex Cyprianum
Krasienski et Margaretham Sulenska
Invicem Conjuges et quae Contem in assia
sui Mariti actae abuna et G Eustachium
Zaknewski Inhaerendo Inscriptioni Coram
actis authus Rmi facta tum Intercisae Nupti
ali Inter Gsos Mathaeum Sulenski et Ma
riannam Zoltowska invicem Conjuges abuna
et Eunae G Krasinski modernum actae parte
ab altera in ordine assignationis Dotis Gsam
Krasinska actricem Contem respicien Seu
potius Summae Trecenter Tynf per Ipsum G
Zaknewski G Mathaeo Sulenski actricis
Contis Parenti in Bonis Ogonelice Inscriptae
Contentando adrationaliter dote filiam suam
modernam actricem ad recipiendam praecomis
sionis Confectae ad Judm praesens parte ab
altera Citatae pro Eo Quatenus Ipsum Summam
Trecenter Tynf actis Cry Placi Fa Tertia
pro Fr Visitationis Gloriosissimae Virginis
Mariae in anno 1757 per Ipsum in rem G Mathaei
Sulenski actricis Contis Parenti expendendae
provisione Inscriptae ac post Intercisa Nuptiali
in vim adrationali dotis G Krasinska actrici
de Bonis Paternis et Maternis respicien per

Parentes

per Parentes ad recipiendum praecomissam
venalem pisione pveniens solvat et realiter
enumeret Quare Citat adsidendum et audiendum
Ipsi ad Exolutionem praemissae summae cum pi
sione pveniens Sententia Judicij praesens Stringi
Solutionem summae cum pisione Injungi
ac id quod Juris erit Decidi alias Dilatio
ne eadem praemissa fusius in se obloquens Judi
cium hodiernum recte eadem et devenire Partibus Ipsi
et quidem Gnus Cypriano Krasinski et Margare
tha Lubenska Conjugibus actis per Meritum
Suo et Contra Suae nne pltis et Quoniam
G Eustachius Zakrzewski Cittus praesens in Trmo
disparet et se Condemnare permittit proinde
praefata Pars actoria Coram Judicio praesens Ipsi
Comparens et Trnum Eundem hodiernum per
totum Judicium modernum tractum Ltme
attentans memorato Citato ad sus Juridice
per MRGP Laurentium Lyneradzki de Szastyczuk
et juratum tribus et ultra Juris formam Eicibus
quatuor Clamato et vocato non tamen Comparens
in Lucro Solutionis summae cum pisione ab
Eodem pveniens alias in toto Suo pro toto Lucro ne
gotij Suj Principalis admittente Judicio praesens
Judlis ac officiose Condemnavit ulteriorque Scli
per Judm Lucce Ea in Causa fieri et Exequi
postulavit et Judm praesens Juri Communi
postulationique Partis actoris Licite annuendo
in vim Gnlis Lucri Ltme hac in Causa obten
ti poenam Baaonis super Eodem Citto de
crevit praenique decernit et ad publicandum Eandem
Baaonis poenam Suprascripto Mlo Lyno
radzki Judlem addidit et deputavit Qui
Mlis Satisfaciendo deputationi Suae a Ju
dicio praesens Latitat memorato Baaonis
poenam

poenam ac supremet S. Zalinewski Citt. esse Ba-
nitum Juri Communi Contrarium et Rebellem
hic in atrio Stubae Judicialis ac in alijs
Locis publicationi solitis praesentibus plurima
nobilitate ad judicia moderna forsque publi-
cum Congregatis alta sua praeconica et tono-
rosa voce proclamavit publicavit et ad no-
titiam omnium pertinere praesentibus indubiam
deduxit de quo praeterea Idem Mlis ~~fecit~~
~~Relat~~ eleco publicationi solito Locum
ad Judicem rediens fecit Relationem Post
quam Publicatio sub praemissum est Bana-
nis poenam Judicem praesens Terrae Plocen.
pro faciendo Juxta praescriptum Juris Com-
munis de Bonis Citti Executione Causam
hanc cum toto ejus effectu ac Partibus Ipsi
Utrique ad M. Loci Capitaneum seu MM. Lo-
cum Capitaneos sub cujus vel quorum Juris-
dictione praefatus Cittus cum Bonis suis
residet et Consistit Remisit remittitque
praesentes Decreti praesentes Vigore.

Lucrum Ultimariae Super MM.
Moszynskie Pisarzewskie
Conjugibus ex Parte Relictae et
Successorum ad M. Zoltowski
Subjudicis Terris Plocen.

In Trno hodierno ex adcitationibus Ter-
restribus Plocen. binis In Tenore Tali
prima quidem Stanislaus augustus
DEI Gratia Rex Poloniae magnus Dux

Lithvaniae

Lithvaniae Russiae etc. Volis MM Lucae Moszyn
ski Subdapifero Radomiensi et Symphorosae de
Niszczyckie primi od M Joachimi Czerny
Ducatuum Zatoriensis et Osviecimensis Vexilliferi
secundi ad praesens voti iniicem Conjugibus
tum Successoribus od JM Michaelis Szembek
Capitanei Beroneensis nec non MM Catharinae
de Lasockie od M Alberti Zołtowski
Subjudicis Terris Plocensis Relictae Conti Viduae
Matri Theophilo Tribuno Zawskiensis et Hele
nae M Jaworowski Thesaurarii Drohiciensis Conti
filio et filiae Zołtowskiem cum od M Subjudice
percatis nec non Joanni Szydłowski Judiciae Ter
restri Zawskiensis ejusdem od M Subjudicis
Terris Plocensis Successoribus naturalibus denique
M Jaworowski Thesaurario Drohiciensi de Perso
nis Bonisque vestris praeterea obus mandamus ut
in Terris Communibus Terribus Plocensis pri
us proximiusve Juxta Suam Cadentiam exal
ternata in Plocko Celebrandae praeterea ac peren
ptorie Compareatis ad Instantiam Generosae Theresiae
de Lasockie od G Antonii Zylenicki Relictae Conti
Viduae Matris et Jacobi filii Zylenickich ad
Qui vos Cum delata quae Cui de lege requirit
Competenti assignatione Inhaerendo Documentis Cau
sam praesentem Juvare ac Manifestationibus
Coram actis authoris Rni factis Citant Seu
potius ad paratum processum paratam Remis
sionem paratas Condemnationes paratum
Decretum Communicationis ~~documentorum~~ munimentorum
paratorque quosvis Terrestres et Juris gradus re
rificando volis Causam et actionem Judicia
riam morte ejusdem od M Zołtowski Subjudicis
Terris Plocensis Interrupta rectificatione adcitant
idque ex Eo Quia Luet si post Subsecutam

per se acta

α

per 10 actis Matrem Coram actis Crac. Plocen.
de Summa Quinque Millium Flor. Pol.
idq ex Majori Summa Sex Millium Tre
centorum Flor. Pol. actis Crac. Bobrowniczen.
Fa Sexta in Vigilia Festi Sancti Laurentij
Martyris in anno 1748 per Praefatum Dominum
Albertum Zoltowski Subjudicem Terrae
Plocen. in Bonis Mochowo Inscripta prove
nientem in rem ejusdem Mfici Subjudicis Servien
quietationem Jd. Dominum Subjudex Emundan
do Eadem Bona Sua haereditate Mochowo a
praemisso onere praetactam Quinque Millium
Flor. Pol. Summam mediante authentica Inscri
ptione per Illmos Mficos Michaelem a Stupow
Szembek Capitaneum Boronecen. et Martian
nam de Iwanskie primi ad IM Stanislaum
Niszczycki Castellani Raciązien. Secundi
ex post voti Juricem Conjuges in Personam
Suae actae S. Theresiae de Lasockie Zgleni
cka Coram actis Crac. Plocen. Sabbatho post
Fm Exaltationis Sanctae Crucis in anno
1752 recognita in Bonis Niszczyce Loca
verit Vos vero MM Moszynscy Conjuges
Seu potius tu Mfica Moszynska Consors
Tanquam Eorum Bonorum Niszczyce haeredissa
adhuc stante Vita primi tui Mariti pinctum
Cum Eadem Loco Solutionis Supramentionatae
Quinque Millium Flor. Pol. Summae Una cum
provisionibus ab Eadem Summa retentis ex Jure
Bonis Niszczyce juxta obloquentiam Supra
de actu Exaratae Inscriptionis provenientis Su
pterfugiendo omnem in Exolvendo Eadem
Satisfactionem

satisfactionem variis modis et mediis allabora
re maaenibus suis promissam ejusdem Sum
mae locationem seu potius ipsammet supra
de actu specificatae inscriptionem infringere et
in dubium vocare ~~p~~ sumpsistis obstantibusque
ipsis Maaenibus remissionem Causae vobis
ad officium Cr. Ploc. pro solutione ejusdem
Summae Quinque Millium Flor. Pol. Insti
tutae ab eodem officio Cr. Ploc. nostrum ad judicium
impertinenter Causastis summam vero prae
allegatam nullo modo exolvere nec provisiones
ab eadem retentas provenientes pensitare Curastis
imo se ipsos tam in eodem officio Cr. Ploc.
quam et nostro in judicio hocce in negotio con
demnare permisistis exindeque suos actus tam in
exolvenda eadem summa quam et retentis pro
visionibus summopere injuriastis quam obrem
citamini ad videndum et audiendum vos ante omnia
ad satisfactionem decreto communicationis
~~documenter~~ munimenter in anteactis judiciis
nostris prolato comportationemque omnium do
cumenter causam praesentem ac sufficientem ejusdem
Summae in Bonis Niszczyce locationem demon
strantem et evincentem sententia judicii nostri
stringi quibus comportatis documentis quam
sufficientissimam saepementioratae summae
Quinque Millium Flor. Pol. locationis probationem
per vos successores Zoltovianos modernosque Br.
Mochowa Haeredes et Possessores praestandam
ad invenire et suo jacto in omnibus respectu
Luyusce summae seu locationis ejusdem per
Maationes ipsammet authentica inscriptionem
ac locationem infringentes illatis dubieta
tibus et quaestionibus evincendum declarari
solutionemque ejusdem Quinque Millium Flor. Pol.

una

una cum pensionibus ab Eadem Summa retentis
provenientibus quorum vestri Competunt Instantaneam
Injungi rationem vero citationis authentice inscri
ptionis tum et procurata nostrum ad Judicium Remis
sione nec non Intabulationem Condemna
tionis poenis districtis juxta praescriptum Nov
ellae Constitutionis puniri Litis expensas Tre
fusionem decerni Caeteraque pro Exigentia Le
gis ac Justitiae manifestationum ac originalium
Trnorum Statuj decerni et sententiari Litis
Itaque Tmo Huje parituri et Judicii responsu
ri Datum in Nocho Fa Sexta post Festum SS Innocen
tum Martyrum Anno 1774 Alteraque quoque
Stanislaus Augustus DEI Gratia Rex
Poloniae magnus Dux Lithvaniae etc Volu
MM Symphorosae primi et M Joachimi
de Szwarczenberk Czerny Vexilliferi
Oswiecimen ad Praem Secundi M Lucae
Moszynski Subdapiferi Radomien et
Theresiae Mfici Pisanewski Contibus
Niszczyckien et JM Stanislai Ni
szczycki Castellani Raciązien cum et JM
Marcianna Iwanska primi ejusdem et
ejusdem JM Niszczycki Castellani Raciązien
ex post voti Secundi M Michaelis a
Słupow Szembek Capitanei Boronecen Conte
in primo voto pariatis Filiabus ac Solismet
MM Moszynski et Pisanewski Maritis de Per
sonis Bonisque vestris etc omnibus manda
mus ut in Trnis Communibus Terresti
bus Plocen Feria Secunda ~~Jux~~ prius et proxi
mius ab hinc in Bilsko ex alternata

Celebrand

celebrandae pro ac peremptorie Comparentis
ad Instantiam MM Catharinae Lasocka et M
Alberti ~~Zołtowski~~ in Mochowo Zołtowski
Subjudicis Terrae Ploc. Relictae Consortis
Viduae Matris et Theophili Tribuni Za
wskrae filij Helenae M Jaworowski Thesau
rarij Provinciae Conti filiae Zołtowskich
actae qui vos et quae assca In ~~[illegible]~~ Dicenda
cum Eadem ab utrinque de Lege requisita
Inhaerendo Mandatis suae Coram actis authis
Rnis facta Citat seu potius ad Incidentiam
Causae et actoratus S Theressiae Zglenicka
et S Antonij Zglenicki Relictae Contis Viduae
sili actae et Volis Institutae ad paratum Com
municationis Decretum paratasque Condemna
tiones loco peragendae Executionis rectificatione
rectificando volis Causam et actionem Judiciariam
morte et ejusdem M Zołtowski Subjudicis Terrae
Ploc. Interrupta ad citat pro Quia vos Quamvis
post subsecuta et praenominatae M Marcian
nae de Iwanskie primo Niszczycka 2do voto
Szembekowa vestrae Matris fata Complana
tionem Certam respectu Summae per suprascri
ptam et vestram Matrem in rem praenominati
Mfici Michaelis Szembek Capitanei Bero
necensis stante suo post primaevum Maritum
viduali Statu Inscriptae ac eadem ratione Sum
mam in Bona Niszczyce et Zgoły Contractam
et quocunque modo depertatam aliasque quam in
praetensionem cum Eadem et M Szembek Capita
neo Boronecensi victrico vestro Confecistis qua
Complanatione Summam Quinque Millium

Florenorum

Florenz Pol. ex Bonis Mochowo MM actis haereditatis
profectitiam per totius dicti od M. Szembek
Capitaneum Boroniecz Victricum vestri in rem
operae G. Theresiae Lasocka od G. Antonij
Zglenicky Relictae Contis Viduae Stanislaum
vestri Matre Connubio in Bonis Niszczy
ce et Zgoty Inscriptam cum alijs Summis
in vos ad pacificandum Coassumpristis pla
narieque Illae Summa et alijs quibuscis
pretensionibus satisfacti extitistis attamen
vos Summam praemissam Eam Zglenicka
Concernere pacificare renuistis et adhoc
tempus exolvere non curatis quinimo se
acto in processum quoddam cum Ea Zgle
nicka Impertinenter Involvistis Quare
Citamini ad videndum et audiendum vos ad com
pertationem Complanationis ac aliarum quar
in Transactionum respectu Summarum
et qualiuscunque pretensionum Inter vos
seu etiam od M. Adamum Niszczycki Ca
pitaneum Bilsecz vestri fratrem Steriliter
decessum abuna et od mentionatum M. Szem
bek Capitaneum Boroniecz vestri Victricum
parte ab altera Confecto Sententia Judi
cij nostri Stringi qua Compertata Compla
natione ~~seu~~ cum alijs documentis ad solu
tionem Summae Quinque Millium Florenz
Pol. pro re G. Zglenicka Servicz vos adigi
ab Impetitione Eae Zglenicka se acto libe
rari et Immunem reddi Summamque praemis
sam ad Bona Niszczyce vestra regulanda
et ex Ejus Solvendum pro re G. Zglenicka decerni

me vero

rne vero Solutionis plongationis et se acto in
gressum quoddam Cum Zglenicka Involutio
nis poenis affici tum quoque in Sublationem
binarum Condemnationum supervolis ex Parte
acto obtento Seorsivis poenas Concludi
litis expensas Indebite Causato refundendas
declarari ac id quod Jus et Aequitas poposcerit
Cum vos Statuy decerni et Sententiari Litis
itaque Imo advenienti pariturum et Judicio Re
spondeo Dato in ~~[illegible]~~ Plocko Feria 2da
ante Fr. S. Thomae Apostoli Anno Dni 1774
In Diem hodiernam recte Cadi et devenire
Partibus Ipsi utrique et quidem Gnsi Theresia
de Lasockie ad S. Antonij Zglenicki Relicta
Consorte Vidua Matre tum Jacobo Filio Zgleni
ckie acto per Eundem S. Jacobum Zglenicki ~~filium~~
suo et Matris suae nomine ipsius MM Cathari
nae de Lasockie ad M. Alberti in Mochowo
Zoltowski Subjudicis Terrae Plocensis relicta
Conte Vidua Matre Theophilo Tribuno Za
wskiego Helena M. Jaworowski Thesaurarij
Drohicensis Conte Filio et Filia Zoltowskie
Cito et Cum MM Moszynskie Subdapiferos
Radomiensis ac Pisanewskie Conjuges pro
Evictione acto per Gnsum Paulum Paulum
Zoltowski Inscriptum Praetentum M. Joannes Szy
dlowski Judicium Terrae Zawskiego Cito per Eundem
et Livoniam MM Moszynscy Pisanewscy
Conjuges ad Actoratum Relicto et Successum
ad M. Alberti Zoltowski Subjudicis
Terrae Plocensis Citto Praeterea in Imo disparent
et se Condemnare permittunt Bourdo
~~[illegible]~~ Data

Proinde praefata Pars actor videlicet Reli
ctu et successores D. M. Alberti Zoltowski
Subjudicis Terris Stoczen. Coram Judicio
praesentem Comparens et Terminum Eundem Hodier
num per totum Judicium modernorum tractatum
Ltme attentans memoratae Citationis ad Jus
Juridice per M. R. P. Laurentium Syno
radzki ~~Judicem~~ de Szaptyn authorem et Jura
~~tum~~ tribus et ultra Juris formam Vicibus
quatuor clamatae et vocatae non tamen Com
parens in Lucro Ultimariae fortis fina
lis ac Indilatae faciendae Executio
nis mte non Evictionis ab Impedimento
Juridico Grae Zglenicka et non Compor
tationis Complanationis et aliorum documentorum
alias in toto seu pro toto Lucro negotii sui
Principalis admittente Judicio praesentem Ju
dicialiter ac officiose Condemnavit Ulte
riorque sibi per Judicem hocce Ea in Causa
fieri et Exequi postulavit et Judicium prae
sens Juri Communi postulationique actoris
uti Licite annuendo Juris Eiusdem Lucri
Ltme hac in Causa obtenti poenam
Baconis Sup. Epae Cit. decrevit Penam de
cernit et ad publicandam Eandem Baconis
poenam ~~Jud~~ Suprascriptum Mtem Synoradz
ki Judicem addidit et deputavit Qui
Mtis Satisfaciendo deputationi Suae
a Judicio praesentem habito memoratae Baconis

poenam

Baaenus pœnam ac Ipsosmet MM. Sicos
Meszynskie Pisarzewskie Conjuges
Citti pro In Trno dispare esse Ba
nites Juri Communi Contrarios et
rebelles hic in atrio Stubæ Judi
cialis ac in alijs locis publicatio
ni solitis pro plurima Nobilitate
ad Judicia moderna forq publicum
Congregata alla sua Punica et Sono
rosa voce pclamant publicant et
ad notitiam omnium plurimum pro
in dubium deduxit Deqvo pro Ex
Mtis eloco publicationis Suum ad Judi
cium rediens fecit Relationem Post
quam Publicatio sit pmissum est Baa
enis pœnam Judex præsens Terre Locæ
pro faciendæ Juxta præscripta Juris Com
munis ~~Executione~~ Ultimaria forti
finali ac Indilata Executione Causam
hanc Cum toto ejus effectu ac Partibus
Ipsi utrisq ad M. Loci Capitaneum seu MM
Locor Capitaneos sub Cujus vel quorum Ju
risdictione pfati Citti Cum Bonis Suis
resident et Consistunt remisit remittitq
præsens # In Continenti Supraposito Mtis
Signoradzky Judicis palam Rnd Eiusdem
Adcitationes Literatas Sigillatas pro
dicijs præsens Sensu edictis pfatis ad
~~[illegible]~~ In actoratu vero Gs Zenichi et
Judex Locæ Causam præsens Suspendit Suspensamq
esse vult ac declarat ad Imum ex Remissione Judicis
Conservando Gdem Tenuem in Judicijs Inhibitionis Locæ
ex alternata in Modum Celebrandi sine adcitatione
Comparendi peremptorium

Citatos

ad citatos et quae ex Parte EE Zglenickich Con MM ~~Zołtowskie~~ ~~ad Bona Mochowo~~ Moszynskie ac Successores Szembekovianos ad Bona Niszczyce Cum vero Lucrens Zołtovianos ad Bona Mochowo Sabbatho post Fm Sanctorum Innocentium Martyrum ex Parte autem MM Zołtowskich Con MM Moszynskie et Pisanewskie Conjuges ad Eadem Bona Niszczyce Fa 2da ante Fm Sancti Thomae Apostoli ~~anno~~ omnes anno ela pro 1774 detulit exportavit posuit reliquit et depositione notificavit de quo Pro Ide Mlis fecit Relationem

Decretum Condescensionis Inter GG: Lutomierskie et Jaroszewskie

In Termino hodierno ex adcitatione literali Terri Plocensis Cujus tenor sequitur talis Stanislaus Augustus DEI gratia Rex Poloniae Magnus Dux Lithaniae, Russiae Prussiae, Masoviae, Samogitiae, Kijoviae, Volchiniae, Podoliae, Livoniae Smolensciae Severiae Czerniechoviaq Vobis Gnosis Luciae de Chraplewskie olim Gnosi Thomae Jaroszewski Conti Relictae viduae Matri, tum Norberto et Theodoro

Theodoro, ac Illustri admodum Rndo Floriano Praeposito Rauqsiensi Filijs de Personis Bonisq vestris Gnaliter omnibus mandamus ut in Terris Communibus Terribus Plocensi ab hinc juxta suam cadentiam in Bielsko celebrandi pltr ac peremptorie compareatis, ad Instantiam Gsarum Catharinae, G. Francisci, Petronellae G. Mathiae Lutomierskich contum Gyrzyńskich „olim Gnosi Adami„ quondam Gsi Joannis Gyrzyński cum ol Gsa Theressia Sławęcka Procreati Filij Filiarum quondam vero Gnosi Stanislaj Girzyński Proneptissarum, enim autem Gsi Jacobi Girzyński Bonorum Mlice Koziki Kostery, ac Jarnuti, ac aliorum haeredis Proneptissarum Actt quae vos cum debita de Jure Incumbenti Maritorum Suorum assistentia in haerendo Documentis causam Pzensi juvanę citant, seu Potius post Translapsum Terminum revificatorie revificando, vobis causam, ac actionem Judiciariam

Judiciariam morte olt Gnosi Antonij Gyrzyński, Actt Parentis interruptam ad Paratos anteriores Ternos paratam Dilationem Communicationis Documentorum, Paratum Decretum Injunctae condescensionis Paratasq quasvis limitationes adcitant ex Eo, quatenus vos Jura et Documenta ad Sortes in Bonis Mlice Koziki Kostery Jarnuty ac Alijs eo pertinenę sitt, et jacenę ex antecessoribus in Actt Jure hereditt devolutt reproducatis Summas si quas Justas et liquidas habere ꝓtendi~~x~~tis levetis, easq Sortes sibi Actt vigore Juris naturae servienę in Possessionem restituatis, calculum de Perceptis proventibus faciatis, Desolationem Bonor compensetis alias pretensiones Fundi Bonificatis citamini itaq ad videnę et audienę nonattenta quaq submissione ꝑ olt Actt Parentem in ordine ac si oblata recognoscenę Donationis sup Sortem in Bonis Mlice

Kostyny

Kostyry iacenę uti Maõne quamprimum
ott Parentes de eaę resciverit viciata, qui
nimo ꝑ Judicium nostrum cassata ad
reproductionem Jurium, levationemq́ Sum
mar Divisionis sortium, cum dando cal=
culo, de Perceptis Proventibus, sententia Judi=
cij nostri stringi Submissionem quanę acsi
declarall resignationis sup easę Sortes quod
nunquam probabitur, causari, pretensiones
fundi Bonificari, condescensionem iteratoriam
Judicij aut Officij sui Assignari, litis expen=
sas refundi, cetera pro causę ꝑsenę exigentia
statui decidi et sententiari, sitis termino ad
venienti Parituri, et Judicialiter responsuri
Dall in Bielsko Fra 4ta pt Dcam Condu
ctus Paschę ꝓxima annô Dmni 1775. tum
quoq́ ex Citatione literali Terri Plocenę
Tenoris ejusmodi Stanislaus Augustus
Dei gratia Rex Poloniæ, Magnus Dux lithaniæ
Russiæ Prussiæ Masoviæ, samogitiæ Kijoviæ
Volchiniæ, Podoliæ Podlachiæ, Livoniæ Smo
lensciæ, Severiæ Czerniechoviæq́ Vobis Gnosis

Catharinæ

Catharinae G. Francisci, Petronellae Gnosi ~~Ma~~
Mathiae Lutomierskich contibus, olt Gnosi Anto-
nij Girzyński, Filiabus, ac ipsismet Maritis ~~de~~
de Personis Bonisq vestris, gnaliter omnibus ~~ma~~
mandamus, ut in Terris Communibus Terribus ~~Pl~~
Plocenę Fra secunda, a Data et positione Pzenę
Cittonis, Rxime et alternata in Bielsko
celebranę, personaliter ac peremptorie Com-
pareatis ad Instantiam G. Theodori Jaro-
szewski Cameoarida Granicialis Plocenę
Bonor Mlice Jarnuty et Kostyry ac ali-
or eo pertinenę haeredis et Posessoris
actt, qui vos et quiaę Contis in assa
maritor in haerendo submissioni certae
manuali de Data ejus in Mlice Die Vi-
gesima Tertia Januarij 1752do Annô p prae-
dictum olim Gsum Antonium et Adamum
Gyrzyńskie Parentem, et Patruum, Vestri,
in Personam olt G. Thomae Jaroszewski Ca-
merarij Granitialis Pltus Plocenę sui actt Parentis

Datae

Datæ, et Actis Crenę Plocenę Feria Sexta post Cineres scilicet Die Tertia Mensis Martij annô presenti peroblatam porrectæ ac alijs documentis causam pzenę suffragantibus, citat idq́ ad videnę et audienę attentandumq́ vos ad recognoscenę Donationem sup sortes Bonor Kostyry 2 Mlicæ 1 et Obory virtute ejusę submissionis sententia Judicij nostri stringi levationem restantis summæ pro Pretio Conduct, ex Summa Quadringentor Florenę Polonę profectitiæ demandari, ac id quod justitiæ erit, statui et sententiari, quapropter citamini, sitis Terno Parituri et Judicialiter responsuri Datt in Bielsko Fra 2da post Dcam Misericordiæ Proxima Anno Domini 1775to In Diem hodiernam recte cadente et Devenienę Partibus ipsutrisq́ etquiæ G.G. Catharina G. Francisci, Petrorella G. Mathiæ Lutomierskich Conitibus Girzyńskie Actt et Cittis p eosę G.G. Lutomierskie

Lutomierskie suis et contum suarum nnie
plter G. Theodoro Jaroszewski Camera
ndae Granitialis Plocensis Citto et Actt nne
plter, ac Gsis Luca Dechraplewskie Ott
Gsi Thomae Jaroszewski Camerarij Grani
tialis Plocensis Conte relicta vidua
matre tum Jtri Admodum Rndo Flori
ano Decano et Praeposito, Raciąsiensis
et Norberto Filijs Jaroszewskie Cittis p
G. Theodorum Jaroszewski coram Judicio
pzensis Conparensis et secum Judicialiter con
troversensis quarum Partium controversijs
Exauditis decidendo adcitationes Partium
utrarumq suum ad Judicium edit quoniam
Anterior Condescensio suum non est
Sortita effectum proinde in ordine effectu-
ationis ejusq necessariam esse iteratam
Condescensionem in Fundum Bonorum Allice
Koziki Kostyry Sarnuty et Mokrzk Judi-
cij sui, aut Gsorum Camerariorum Terrium Plocensis

Plocenę Captato tempore facta tempestiva avisatione conducenę adinvenit, quod Judm sive Officium Cameraniale Terre Plocenę Duorum ubi tres unius ubi Duo absenę non obstanę mutuo Partium sumptu condescenę ante omnia comportationem documentorum hæreditatem sortium olim G. Joannis Gyrzyński enucleanę prævio præstando Juramento, et Conscribendo summario, ac Communicatione eorundum sibi abinvicem demandabit, quibus Comportatis, legalitem hæreditatis Cognoscet resolvet Dubia quævis Discutiet Decretum anterius in toto exequetur Partesq in omnibus et singulis prætensionibus nihil intactum et irresolutum relinquendo pro exigentia legis Justitiæ Terrorum ac Documentorum et adcitationum finaliter Decidet Dijudicabit et moderabitur cujus Decisioni Partes Parere et acquiescere sub pœna Bañonis sup Parte Contravenienę

Publicanę

Publicanda Debebunt Luita pœna se
ptem marcar. Polonicalis Parti p Par=
tem Compensanæ Judicio suo totidem Sol
venda pro quo Condnis Termo Par=
tes quos voluerint et negotium Po
poscerit adcitent adcitandi sub rigo
re quo supra Comparere tenebun
tur Decreti pseng vigore. Incontinen
ti M R J Providus Laurentius Sinora
cki De Szasty Authus et Juratus Pa
lam Rvit. Quia ipso Cittones literales
Sigillatas pro Judicijs pseng serviens
edit Cong prefatis Cittos et quidem Cong
Gsos Jaroszewskie, ad Bona Mlice Jur
nuti, Contravero Gsos Latomierskie ad
Bona Mlece Koziki utras Juxta Datam
in adcitationibus Positam Detulit ex
portavit posuit, reliquit et Deposi
tione notificavit Deque pseng idem Mlis
Fecit Relationem.

Baribus Mlk Baginski Capitaneus Igmbinen per M Mazowiecki

Interminio hodierno ex authenca Relatione Castren Lostinen
Cujus tenor Sequit talis, Actum in Castro Lostinen Sabbatho post
Dñm Misericordia proxime videliet die Sexta mensis maij
anno Dni 1775. ad officium et acta pred Castren Capitt
Lostinen, veniens pitter Mlis DD Providus Mathias Siedlecki
De Schanowo authus et juratus patam Rvdt de Satonen Litt
authenticam Inscriptam pro judicijs Tribus Locis in Bilsko
Celebrand Specten De Serie Ejusmodi Stanislaus augustus D G
Rex Polonie, Magnus Dux Lithuanie, Russie, Prussie
ac Tbi Mlo Francisco Jacobowski Capitaneo Lambinen Dilecto
Benigne tuis gratiam omnibus tum Summis gaibusvis pecuniarijs
habitt et habend mandamus, Ut in Terminis Communibus
Terrestribus Proxime proximis ac Justa prasen Consue
tudinem in Bilsko Celebrand pertes peremptorie Comparen
Ad Instantiam Mli Bartholomej Mazowiecki Tribunitiorum
Lawshren Actt, Qui te Inhserendo Scripto manuali
ex vi Inscripti Juris Citat pro Ex. Quatenus tue Summan
mille Duorum Triginta Quinque Florenor Polonicor
Scripto manuali in Plotku die Quinta Decembris
in anno 1774 per te Suo Mlo Actum provisione
Solvi apecuratt non tamen per te Solutt una cum provisione
proveniend exolvas, et realiter Enumeres, Quapropter Citatis
ad vidend et audiend te ad Exhibitionem Summa mille Du
orum Triginta Quinque Florenor Polonialium una cum provi
sione Stringi, et Compelli, Datisve Contraventionis Scripto
penas decerni Cetera pro Causa Exig ejusdem Ulmi
Sis Termino huic paritures et Juditer responsures Datumin
Bilsko Feria Secunda post Dñm Misericordia proxima anno
Dni 1775to, in Locis Jurem Legalibus die hodierna
in actis Contenta posuisse, et Depositione notificasse, et
Publicasse ut Juris et moris est, ex actis Curiæ Capitt
Lostinen Rescriptum. Sachelli manu propria Leebum per
Skwarski, loco Sigilli Castri illius. In quorum hodiernam
rem Ego Ven et Devenien partibus Juris et quibus
Mlo

Mco Bartholomeo Marowiecki Tribuno Zawskiensi Actt,
per Dnum Paulum Zołtowski Inscriptum Plenipotentem,
et Quoniam Mus Franciscus Gadomski Capitaneus Gombinen
Cittus Praesens in Termino disparet, et se Condemnare
permittit Praeinde Praefata pars Actt Coram Judicio Praesens Com
parens et Terminum Eundem hodiernum per totum Judiciorum
modernorum tractum Itme attentans memoratt Cittum
ad Jus Juridice per Mlem Dni Gnalem Providum
Laurentium Szynoradzki de Szasty authum et
Juratum tribus et ultra Juris formam vicibus
Clamatt et vocatt non tamen Comparen in Loco
Solutionis Summae unacum provisione provenien
alias in toto seu pro toto in lucro Sui Principalis admitten
Judicio praesen Judtler ac officiose Condemnavit,
Condemnatque praesen ulterioraque Sibi per Judm
hocce Ea in Causa fieri et Exequi postulavit, et
Judm Praesen Juri Communi postulationique partis
actoreae uti licite annuendo in vim Ejusdem lucri
~~Poenam~~ legitime hac in Causa obtenti poenam Banitionis
Super Eodem Mco Gadomski Capitt Gombinen decrevit,
praesen decernit et ad publicandum Eandem Banitionis
poenam Suprascriptum Mlem Synoradzki Judlem
addidit et deputavit Qui Mlis Satisfaciendo depu-
tationi Suae a Judicio praesen habita memoratam
Banitionis modo Praemisso obtentam ac Ipsum et
Cittum Praesen in Termino disparen esse banitum Juri
Communi Contrarium et rebellem hic in Atrio Stubae
Judtis ac in alijs locis publicationi Solitis Praesen
plurima Nobilitate ad Judicia moderna Forumque
Publicum Congregata alta Sua praeconica et Sonoro so
voce proclamavit, publicavit, et ad noticiam omnium

protunc

protunc praesens in dubiam deduxit de quo Quem Ldi Mlis
e loco Publicationis Solito Sucem ad Judm reddiens
fecit Relationem, Postquam publicam tum ut promissum est,
Baonis poenam Judm Tre Placer pro faciendi Justa
praescriptum Juris Communis Executione Causam
hanc cum toto Ejus effectu ac partibus Ipsi utrisq
ad Mcum loci Capitt Seu Mcos locor Capitaneos
sub Cujus vel quorum Jurisdictione praefatus Cittus
cum Bonis Suis Subest et consistit, remisit remittitque
praesens, ~~Inco~~

Baniti Gnosi Sąchoccy per Gnosum Wołowskj

In causa et actione Judicialia Infrascripta Inter
Gnosos Franciscum Wołowskj et Mariannam Sącho
cka Invicem Conjuges ~~In assistentia~~ Et quidem Contem
in assistentia Ejusdem sui Mariti Actt ab una et
Gnosos Mathiam Paulum et Antonium Sąchockie
inhaerendo Manifestationi suae Coram actis Au
thenticis Regni factae sive faciendae ac alijs Do
cumentis Sibi Servienc ad Judicium praesens parte
ab altera Cittos idq ad videnc et audiendum Ipsi
ad Solutionem Summae Centum Tynphonc ex Sum-
ma majori Trecentorum Tynff in vim dotis de Bonis
Paternis et Maternis intercisa nuptiali Ejdem actt
Conti assignatt restantis non tamen exolutae
et jam per actt Maritum Ejdem Conti recompen-
satae una cum provisione ab eadem provenientis
Sententia Judicij ~~nostri~~ praeter Stringi Solutionem In-
dillatt assignari ac id quod Juris et ~~et~~ Justitiae erit
Contra Ipsos statui et sententiari alias Citatione
eadem praemissa fusius in se obloquente Indiem

hodiernam recte cadente et devenie Partibus
ipsis et quidem Gnosis Francisco Wołowskj et
Marianna Sąchocka invicem Conjugibus Actt
per Gnosum Aloisium Skwarskj inscrum Pleni
potentem et Quoniam Gnosi Mathias Paulus et
Antonius Sąchoccy Citti praesenti in Trno dispa
rent et se Condemnare permittunt proinde
praefata pars actt Coram Judicio praesenti Com
parens et Trnum eundem hodiernum per totum Ju-
dicior modernorum tractt legitime attentans me
moratos Cittos ad Jus Juridice per Mlem Regni
Gnalem Providum Paulum Borzewicz de Borze
wo Cmethonum Authum et Juratum tribus et
ultra Juris formam vicibus Quatuor Clamatos
et vocatos non tamen Comparentes et hoc in
lucro Solutionis Summae una Cum provisione ab
eadem provenienti aleas in toto Seu pro toto
Lucro negotij sui principalis admittente Judi-
cio praesenti Judliter ac officiose Condemnavit
Condemnatq praesenę ulterioraq sibi per Judicium
hocce ea in Causa fieri et exequi postulavit et Judi-
cium praesens Juri Communi postulationiq Par-
tis Actt utilitate annuendo in vim Ejusdem Lucri
Legitime hac in Causa obtenti poenam baniti-
onis Super Eisdem Gnosis Sąchockie Cittis praesenti
in Trno disparentibus decrevit praesentibusq decer
nit et ad publicandam eandem Banitionis poenam
Suprascriptum Mlem Judicialem addidit et depu-
tavit Qui Mlis Satisfaciendo deputationi Suae
a Judicio praesenti habitae memoratam Baniti-
onis poenam ac Ipsosmet Gnosos Sąchockie prae
senti in Trno disparenę esse banitos Juri Communi Con
trarios et rebelles hic in atrio Stube Judlis ac In

alijs

alijs locis publicationi solitis praesenti plurima Nobilitate ad Judicia moderna forumq' publicum Congregata alta sua praeconica et sonorosa voce proclamavit publicavit et ad notitiam omnium pro tunc praesentium in dubiam deduxit de quo Praesentem Idem Mtis e loco publicationis suum ad Judicium rediens fecit relationem postquam Publicatam ut praemissum est banitionis poenam Judicium Terrestre Plocens pro facienda juxta praescriptum Juris Communis Executione Causam hanc cum toto ejus Deffectu ac partibus ipsis ad Mficum loci Capitaneum seu Mficos locor Capitaneos Sub cujus vel quor Jurisdictione praefati Citati Cum bonis suis residunt et Consistunt remisit remisitq' Praesens in Continenti Mtis Regni Gnalis Providus Paulus Borzewicz de Borzewo Cmethonum Authus et Juratus palam recognovit Quia ipse Citationem Literalem Sigillatt pro Judicijs praesentibus Servientem editt Contra praefatt Cittos ad Bona Praedpetee juxta datam in Citatione positam Annô praesenti deduxit exportavit posuit reliquit et de positione notificavit de quo praesens Idem Mtis fecit relationem.

Baniti Gnosi Kosinscy per Gnosam Kłobukoska

In Causa et actione Judicialia infrascripta Inter Gnosam Mariannam Karwowska ob Gnosi Alberti Kłobukoski Contem ob Valentini filiam actricem ab una et Gnosios Joannem Petrykoski ob Alexandri Filium tum Angelem De Rybinskie Primi ob Gnosi Jacobi Petrykoski itidem Alexandri Filij Fratris Germani moderni Citati ad eundem met Gnosum Simonem Kosinski Maritum ejus secundi ad praesens vot Gsi Simonis Kosinski Contem sortis

Sortis certæ in Bonis Petrykozy Sittæ heredes et Posessores et quidem Consortium assistentia Mariti in hærendo Inscriptioni Coram Actis Authenticis regni factæ ad Judicium Præsens parte ab altera Cittos idq pro Eo Quatenus Ipsi Seu quem ipsor Onus magis Solutionis afficit Summam Trecentor triginta trium Florenor Grossor Decem Polonicalt Actis Crenæ Plocenæ Sabbatho in Crastino Festi Exaltationis Sanctæ Crucis Anno Millesimo Septingentesimo Quinquagesimo Nono per Ob Gnosum Alexandrum Petrykoski Cittor Parentem Eidem actrici Simplici Debito expendenda Provisione a quolibet Centum per Septem in Bonis Petrykozy Ipsor Hereditto in Scriptam ex Bonis Zurawino Magna Procedentem De Manibus Gnosi Laurentij Sniechoski Levatt Solvant et realiter enumerent Citantur igitur ad videndum et audiendum attentandumq Ipsos ad solutionem Summæ Trecentor Triginta Trium Florenor Grossor Decem Polonicalt una cum provisione provenienti per Sententiam Judicij Præsens stringi Satisfactionem Omnimodam actrici declarari ac id quod Juris et Justitiæ erit Conc Ips statui decidi et sententiari alias Citatione Cadem præmissa fusius in se obloquente in diem hodiernam recte cadente et deveniente Partibus Ips et Quidem Gnosa Marianna de Karwoskie Ob Gnosi Alberti Klobukoski relicta Conte Vidua Actrice per Gnosum Simonem Rudoski Inscriptum Plenipotentem et Gnoso Joanne Petrykoski Ob Alexandri Filio Citto personaliter et quoniam Gnosi Angela de Rybinskie Primi Ob Gnosi Jacobi Petrykoski Ob Alexandri Filij

atq

atq' Gnosus Simon Kosinski maritus Ipsenti in Trno
Disparent et se Condemnare permittunt proin-
de probata Pars Actorea Coram Judicio Praesenti
per Suum Plenipotentem Comparens et Trnum
eundem hodiernum per totum Judiciorum Moderno
rum tractum legitime attentans memoratos Cit
tos ad Jus Juridice p Mlem Regni Gnalem Providum
Paulum Borzewicz de Borzewo Cmethonum
authum et Juratum tribus et ultra Juris formam
vicibus Quatuor Clamatos et Vocatos non tamen
Comparentes in lucro Solutionis Summae Tre
centorum Triginta Trium Florenorum et Grossorum Decem
Polonicalis actis Crenae Plocenae Sabbatho in Cra
stino Festi Exaltationis Sanctae Crucis Anno
millesimo Septingentesimo Quinquagesimo No
no per Gnosum Alexandrum Petrykoski Inscri
ptae alias in toto seu pro toto lucro negotij Suj
Principalis admittente Judicio Praesenti Judiciali-
ter ac Officiose Condemnavit Condemnatq' Praesenti
ulterioraq' Sibi per Judicium hocce eam Causa
fieri et exequi postulavit ad Judicium Praesens
Juri Communi Postulationiq' Partis Actae utili-
cite annuendo in vim Ejusdem lucri legitime
hac in Causa obtenti poenam banitionis Super
Ejsdem Cittis decrevit praesentiq' decernit et ad pu
blicandam eandem banitionis poenam Supra Scri
ptum Mlem Borzewicz Judicialem addidit et de
putabit qui Mlis satisfaciendo deputationis
Suae a Judicio Praesenti habitae ~~Super~~ memoratam
banitionis poenam modo praemisso obtentam

ac

ac ipsosmet Gnosos Kosinskie Cittos praesenti
in Trno disparentes esse Banitos Juri Communi
contrarios et rebelles hic in Atrio Stube Judicia
lis ac in alijs locis publicationi Solitis praesen-
ti plurima nobilitate ad Judicia moderna forumq
publicum Congregata alta sua praeconica et sono
rosa voce proclamavit publicavit et ad notici
am omnium pro tunc praesenq in dubiam de
duxit de quo praesentem Idem Mtis e loco pu
blicationi solito suum ad Judicium rediens fecit
Relationem postquam publicatam ut praemissum
est banitionis poenam Judicium Terrestre Plocenq
pro facienda Juxta praescriptum Juris Com
munis Executione Causam hanc cum toto ejus
effectu ac partibus Ipsis ad Mficum loci Capita-
neum Seu Mficos locor Capitaneos Sub cujus
vel quor ~~praefati~~ Jurisdictione praefati Citati
cum bonis suis subsunt et resident remisit
remittitq praesenq in Continenti Mtis Regni
Gnalis Providus paulus Borzewicz De Boru
wo Cmethonum Authus et Juratus palam
recognovit Quia ipse Citationem literalem
Sigillatam pro Judicijs Praesenq Servienq editam.
Contra praefatos Cittos ad Bona Petrykozy Feria
Secunda pt Festum Exaltationis sanctae Crucis
anno Elapso detulit exportavit posuit reliquit
et de positione notificavit de quo praesentem
Idem Mtis fecit relationem

Dilatio Inquisitionis Inter. PP. Koskowski et Mae PP. Podoskie

Ex termino hodierno ex adiclatione Literali Terrestri Plocen
Cujus Tenor Sequit Talis Stanislaus augustus DE J Gratia Rex
Poloniae, Magnus Dux Lithvaniae, Russiae, Prussiae Samogitiae
Kijoviae Volchiniae, Podoliae Podlachiae Livoniae Smolensciae
Severiae Czerniechoviae, Vobis Mio Joanni Thesaurario Racięzki

Vitrio Suor actt Injurioso Principali Ctes GGis Stanislao
et Basilio Floriano si in vivis estat Podoskim andrae
Krasewski Cujusvis nominis Rzowski Mci et Gnosor
Podoskich Famulis Complicibus de Personis Bonisq
vestris ynalter omnibus mandamus, Ut in Terminis
Communibus Trrib us Plocen Feria Secunda prius vel proximiq
ab hinc in Plocho Celebrand pitter ac peremptorie Com
pareatis, ad Instantiam GG Josephi Joannis apolonie
Catharinae et Magdalenae Virginum Innuptar Fratrum
et Soror Inter Se germanor Koskowskich Fabiani
Rzeski Actt, Qui vos et quid assistentia Indigen cum
eadem de lege Incumben Inhaerendo maonibus Proonibus
Visionibus authoritatt Citant Seu potius loco peragend
Executionis ad paratt Condnem parattq quovis Terminos
et Juris gradus adiutant idq ex Eo Qui a vos et quid
tu Mie Podoski Thesaurariae Rawiczien post Inita
cum Mia actt GGsor Koskowskich matre Connubij
vota non modo Pfatt Contem Incessanter male tractasti
verum etiam Sibi actt Inteneritudine adhuc existen
Educatione ulteriori Indigen nihilquidpiam ad Eand
Educationem Suppeditare voluisti G Joannem Koskowski
et Virgines Innuptt Fratrem et Sorores Inter Se ger
manos actt huc et illuc vagari et Sine Educatione
Se vallare permisisti Quinimo Causasti, actt Gum Jose
phum Koskowski et Gm Rzeski in Bonis Koskowo Boguscedy
Domoq propria Gci Koskowski matris repellibiles oppressi
sti verbis Ignominiosis affecisti in vitam nahinatus
es equum unum et Ephiphia duo cum omnibus requi
sitis vi et violenter Intercepisti et in hucusq non resti
tuisti Vos vero Gnosi Floriane et Basili Podoscij Inequi
tando Bona Koskowo actt GG Koskowskich haereditt
Subditis ut fugam arripiant timorem Incutere
praesumpsistis Bona Koskowo Igne incumburere et

et in nihilum redire appromisistis unum por boum
laboratilium et duas Tonnas Salis Districtuali nec
alias res ex lusie Bonis Koskowo Intercepistis tu
denique Mae Thesaurarie Podoski varios in periculum
vitae actt Dei Josephi Koskowski excotando modos Eundem
actt Coram Exercitu Moschovitico accusasti, ~~per Eandem~~
~~accusasti~~ per Eandem accusationem binis vicibus in
arestum Ejusdem Exercitus Moschovitici tradidisti in
detentione Eadem per duodecem Septimanas et arestu Mo
schovitico Insedere Causasti post quam Suus actor Dnus
Josephus Koskowski emancipatu Emissus fuerit ad
Bona Koskowo admittere noluisti ubique locorum malevole
actt laesisti varijs Calumijs et disgustibus Se actt reple
visti honorem prostituisti Improbabilia obiecisti
Proctionibus Circumscripsisti, post Subsecutt autem
in Judicijs praeses ~~Celebra~~ in anno Elapso Celebrandum
Decretum Inter Se actt et Te ~~Cit~~ Lectt Quomediante
Condescensio ad Fundum Bonorum Koskowo Bogusędy et
Rycharcice Gnaty extitit assignatto ad Impugnandum
Eandem Condescensionem pro Crastino Festi S. Catharinae
Virginis et Martyris, in Eodem anno Elapso per Dnum Camerarium
Terrestrem Plocen Judicem Condtem designatt in ibidem agitandum
omnimode et fortiter Se Se praeparasti et monivisti Eo
intuitu huc Plociam adveniendo pulveres ~~emi~~ Sulfuream et Plombum
in notabili quantate apud Certam Incolam Cittis
praeses coemisti, Circa quam Coemptionem, Terminum expediendum
praedictae Condnus armata manu retrudere Seque actt
Dnum Josephum Koskowski Vita privare palam Clarificasti
reddendo autem ad Bona totiesdicta Koskow Bogusędy
Supraseros Complices ad te Conduxisti Gverram Subditorum
Eorum Bonorum Convocasti cum Conductis Itaque et Convocatis
Foribus Curialibus bene occlusis non nisi ab una
parte Singulis propter Introitum relictt provisaque omni
per locationem Custodiae ac armorum Globis et pulvere onu
stutorum Expositionem Sui Securitate aditum Eundem actt Ac
Judem Condte dolose expectasti in vitam actt omni Conatu
diffidasti

equos binos trahis injugator, quibus ac dell mater Slovian
deiecit, ibiq Slovid cum trahis et ornamento ac apparatu
violenti modo accepisti et Eosdem divendisti alias q per
multas violentias omni Inquisitionum genere omnes probos
percepisti quare Citamini ad hoc ends et audiendos
poenis Criminalibus ac et Personalibus puniri, Extra
ditionem Equor cum Carentia laboris ac venum sptor
ceptor injungi Damna Compensas refundendq
declarari, Secundas poenas respectu actt Circumcisionis
nis poenis Flagellis militari, actus Levior exactis Eliminandq
Centari ac id quod juris erit decidi et Sententiari Stis
Trio ad veniendo pariteri et Juber ad ~~hoc et alia~~
prdemissa respondendi Datt in Slonsk die 3ta April
Im Circumcisionis Christi Domi 1775 Quidem hodierna
rela Caden et Deveniendo partibus Ips utriq et quid
Dis Josepho Joanne Apolonia Catharina et Magdalena
Virginibus Innuptis Koskowskie Fratribus et Sororibus pter
de Germanis ac per Dnum D. Koskowski Josephum suo, et Sororum
nomine pter, et Magnifico Joanne Thesaurario Kaiegnier
ac Dnis Floriano Stanislao et Patricio Sodorskie Andrea Hra
powski Stephano Borowski Citt per D. Stanislaum Sodorski
suo et alior Cittar nomine pter Coram Judicio Quod Compareo
et Seum pter Controverter quas partium Controversiis
Exaudit Deciendo ad citationem partis Actricis Quod Judex
Citt Siquid causa praeveris sine Inquisitione Decidi requit
Sroine e Judex ad Contenta Terminor et Documentor partium utriq
pro Sequer Judicior Trium Slovic ex alternata in Stocko
Celebrandq ad entia Concepit Dilatorem Inquisitionis
Duend Conservanda Terminum partibus memoratis utriq
in Pallegatt Judicup Suis sine quavis ad citatione Comparendi
paratum peremptorium. Succumbere Mdt Provides
Laurentius Regno radzki de Sta Sty auctq et per Polon
rit Actica Ips Citationem Citt Sigillatt pro Judicii praeve
Cerud Citt Cor pfatt Citt et quid Cor M. Thesaurium et Krzyzki
Camulum ad Koskolo et Brenice, Cor D. Florianum ~~Kaiegnier~~ ad Stoka
Strokowo, Cor Denic D. Stanislaum Sodorskie et Borowski ad B. Sumanie
Juxta Datt in ad citatione peract et tutt Exportavit porrit Relegiat
et deputatione notificavit Deque praed Dq Mlij fuit Relatorem

Dilatio Inquisitionis Inter DD Korkowskii et Pod. huic
In causis et actionibus Judiciarijs introductis binis prima
quid Inter D. Josephum Korkowskii Actt ab una, et Mum Joannem
Theiauerium Raiqrien adh. DD Florianum et Stanislaum Sobolskie
ane ream Krzewskii Cujus vis nominis Korowskii Inhaerendo
Protestationibus ac vulnerum obductioni coram Actis authis
Rori facti ad Judm Prens parte ab altera Citti eq ex Do. Luia Ipi
ex perverendo Cong Actt praeconcepto odio in primis Actti Dna
Korkowo Progue dy Cum certis Personis advenier excurrendo cum
bombardis longitudinibus ex furia verba aspera et Corosiva
Inque propallando ad predictam curiam cum appromissione
eius in Actt Suffere non admiserunt, Jmulari attentarent,
deinde die Dominica in Oppido Ciepre causa negotior.
Quor existen Insectarunt, aggravarunt, Framea
Evaginata Convulnerare voluerunt, et in manum
defuncti Secuerunt, Insuper ibidq locor Leserunt, con-
temptuarunt, Innumerabilibus Calumnijs et disgustibus
repleverunt, Intidias plurimas varijs in locis in vitam
Actt Struxerunt, demum in Oppido Drobin sub tempus
Nundinar Inesperate a tergo accurendo Evaginata framea
Actt in Caput vulnerarunt, Ipse D. Stanislaus et Subordinator
Fratrum vulnus lethale Inflixit, et sic non Interemit
alias violentas oppressiones aggravationes plurimas in
locis omnes Citti peregerunt, plenas ex demente facti cum
bacerunt, Contra Leges Regni procesperunt, pro quibus
decernere nihil omnino pro Solutione vulnerum Taxa
praesentibus Citent altera quoq Inter D. Stanislaum et Florianum
Sobolskie Fratres Intercessermanos tum Stephanum Porosli
Actt ab una et Nros Josephum Dictum Dziedzichem, Sattlerum
Josephum dictum Proniex Korkowskii Adamum Syrzynskii
Joannem Konigskii Inhaerendo Protestationi Sub dulthe Actt
ad Judm Prens parte ab altera Citti eq pro Do. Luia Ipi et
Signanter D. Josephus Korkowskii dictus Dziedzic exare exeendo
Contra nomen representativum Actt quodam rancore et odio
tempore non adeo pridem Elapso in oppido Drobin sub tem
pus Nundinar ibidq agitat Stante demittere per quosdam
Personas ibidq Excitatt cum Evaginata framea a tergo inesperate
accurendo Actt nihil quidpiam mali Evenire sperar exercuit
vulnusq Inflixit Testes in Officio Cred Stoer presentatos
perseverit et semper nomini Actt nocere studendo diversis
modis ad Suppremendam Actt Injuriam excogitat Insuper Ipse

Ipsi omnes tunc temporis aggravarunt oppresserunt frameam
Ex Kosiecki actt Ex Stanislao Podoski ob oppressione Eadem Se
defendendo Erripuit alteram quoque frameam Ex Koskowski Bronirz
actt Ex Borowski Evaginis Erripuit et Intercepit, ac deinde
multis in locis quam in oppido Siepre actt Ex Koskowski Dne
die opprimere Intendit et nocere Cupit Famamque actt
denigrare Omnimode Suis viribus Studet, ubique locorum ver
bis Scomatis afficit, Quare Citant ad videndum et audiendum
Ipsi pro demeritis factt et delicti poenis Crumenalibus ac Perso
nalibus per Sententiam Judicij praesentis puniri, frameas
restituendum actt declarari, Vestes dislaceratas bonificandum
Sententiari, Litis expensas refundendum decerni, ac id quod
Juris et Justitiae erit Contra Ipsi Statui decidi et Sen
tentiari alias Citationibus Eisdem praemissa fusius in
Se obloquendum in diem hodiernam recte Cadendum et
devenientem partibus Ipsi utrisque et quidem Ex Josepho
Koskowski actt et Citt praeter et Mio Joanne Podoski Thesaurario
Raciquiensi Citt per Ex Stanislaum Podoski Ejus Stanislao, Floriano
Podoskie Stephano Borowski Citt et actt per Eundem Ex Sta
nislaum Podoski Suo et aliorum Citt et actt nomine praeter
Ejusdem Andrea Krasewski Citt per Eundem Ex [illegible] Josephum
Koskowski Bronirz adamo Tyrynski, Joanne Kosiecki Citt per
Eundem Ex Josephum Koskowski Coram Judicio praesentis Comparendum et
Secum Judicem Controvertendum quae partium Controversijs
Exaudit Decidendo Citationes partium utrarumque Suum ad Judicium
Edit Siquidem Causa praesentis Sine Inquisitionibus decidi nequit
Proinde Judicium ad Contenta Terminorum et Documentorum parti
utrique prosequendum Judiciorum Terrium Plocensium Cadentia ex
alternata in Plocko Celebrandum Concessit dilationem
Inquisitionis, Conservando Terminum partibus memoratt
utrisque in praeallegatis Judicijs Suis Sine quavis adutactione
Comparendi paratum peremptorium. In continenti MR
Ex P Laurentius Szynoradzki de Starty authus et Juratt
palam Rivit, Quia Ipse Citationes Litt Sigillatt pro
Judicijs praesentis Servien Edit Conc Sigillatt Citt ac

et quidem Contra Mum Joanem Podoski ~~Thesaurarium~~ ~~[illegible]~~ et Eum Kraszewski ad Bona Brzesie Contra Gnosos Borowski et Stanislaum Podoskie ad Bona Szumanie Contra vero Eum Florianum Podoski ad Bona Strophowo Feria Secunda In Crastino Festi Circumcisionis Christi Domini Contra Eum Koskowskie ~~ad Bona Koskowo~~ dictum Bronisz ad Bona Koskowo Bronoszowice, Contra Eum Koskowski dictum Dziedzic, ad Bona Koskowo Bogusędy Contra Vero Eum Kocięcki ad Bona Kiełbowo, denique Contra Eum Tyrzynski ad Bona Buthowo Feria 2da post Festum Circumcisionis Christi Domini, utraque anno praesenti Mo 775 Sebulo exportavit, posuit reliquit et depositione notificavit de qua praesens Fidem Mlis fecit Relationem.

Banita Infidelis Synagoga Judaeorum Plocensis per Illustrem Rndum Dziegielewski

Juxta actum Executionis Infrascriptae In Bonis Inferius nominandae officiose per Infrascriptum Gnosum Burgrabium Orensem Plocensem expeditae nanque propria ejus subscriptae In Tenore verborum Ejusmodi actum In Oppido Plocensi Plateaque Judaica Feria Quinta ante Festum SS. Trium Regum scilicet Die Quinta mensis Januarij anno Dni Mo 775to Coram Gnoso Joanne Uminski Burgrabio Orensi Plocensi in praesentia Gg ac NN Stanislaj Lubowski et Alberti Chudzynski nec non Mag Providi Valentini Michalak de Czerszewo authi et Jurati ad acclamandum actum praesentem assumpti et Eundem acclamandum Quinquiae Gnosus Burgrabius Orensis Plocensis Insistendo Legibus Rni

De peragendo

de peragenda executionibus eo nne
sanctum parendoq additione à Infico Jose
pho In Zakrzewo Zakrzewski Pocillatore
Sieprzen Judice Crenen Pltus Plocen habito
ex Requisitione officiosa Perillustris
admodum Rndi Pauli Dzieczelewski
Decani Bilscen Praepositi Bonislavien
acto Jurevincen vigore Condemnatio
nis de actu ejus In Bilsko In Trnis
Communibus Trnibus Districtuum Bilscen
simul et Plocen virtute Legis In diem
hodiernam Incidenti Feria 2da post
Trnum S. Michaeli archangeli proxa
scilicet Die Tertia mensis octobris
anno Dni 1774. super Infidelibus
Judaeis Plocen ac tota Synagoga Judaeor
Plocen acto Jurevicto Intuitu summae
mille Tyn per vos seu Synagogam ve
stram ob Perillustri Rndmo Jacobo
Cieszewski Cancellario Cathedrali Plocen
Canonico Vladislavien authen ex
pendenti provisione Inscripto et per
Eumen Ecclesiae Parochiali Bonislavien
Transfusae una cum provisionibus ablac
Summa retento provenien Obtento
et publicato virtute Cujus Condemnatio
nis Jes Gus Burgrabius Crenen Plocen

Cum suprascripto

cum suprascripto Solibus ac Predicto Mli
In actu Contento ad Bona seu Prosecutam
Cito Jurevicto propriam ~~condescendi~~
condescendit Ibique fundata sua
Jurisdictione Custodita prior pace et
securitate publica circa actus officiosos
servari solita Partes utrasque ad sui
Presentiam tam acto Jurevincens quam
Cito Jurevicto acclamare Injunxit Quo
In Trno Executoriali pter Comparens
Infideli Judaeus Szaja Matus Senior
Totius Synagogae Plocensis wiem dobrze
ze iest Tysiąc Tynfow u Synagogi Za
pisany do kościoła Bonisławskiego y na
leży się prowizya lecz nie mogę ~~pamię~~
pamiętać zaszła Lat lecz przy Sprawie
w Sądach pokazemy kwity Impugnavit
his verbis et fieri non permisit Qua
attenta Impugnatione Officium Executo
riale ob Causae executione supersedit
et Causam hanc cum toto ejus effectu
ac partibus memorat utrisque ad Judi
cium Trre Plocensem pro ulteriori Disju
dicatione seu fortiori demandanda
Executione unde emersit remisit re
mittitque Personam Conservando Trnum Par
tibus Ipsi utrisque et Impugnatori in prae

allegatis

in Pallegatis Judicijs Trribus Plocene
in Ploeko sine ulla adcitatione com
parendi Peremptorium Joannes Uminski
Burgrabius Orene Plocene manu propria
vigore Itaq Pinserta Remissionis conservationis Jpi Trni
us Jn se obloquene Jn Diem hodier
nam recte cadene et deveniene Parti
bus Jpi et quia Perillustri ad mod Rndo
Paulo Dziegielewski actt per Gsum Mathiam
Mazowiecki Inscriptum Plenipotentem et
queniam Perfidi et Infideles Seniores
Synagogae Plocene ac tota Eae Sinagoga
Psene Jn Trno disparet et se condemna
re permittit Pinde Pfato Pars actt Coram Judi
cio Presene ~~[illegible]~~ Comparens et Trnum Eunae
hodiernum per totum Judicior modernor
Tractum Ltrae attentans memoratt Citt
ad Jus Juridice per mtem Rni Gnalem Provi
dum Laurentium Szynoracki ~~[illegible]~~ de Szasty ~~de Borzewo Ome~~
~~thonum~~ authum et Juratt tribus et ultra
Juris formam vicibus quatuor Clamatt et
vocatt non tamen comparene et hoc ra
tione non solutionis Summae una cum Pro
visionibus ab eae proveniene alias Jn toto
Leaptoto Lucro Negotij sui Principalis ad
mittene Judicio Presene judiciter ac officiose
Condemnavit condemnatq Psene ulterioraq
sibi per Judicium hoc in causa fieri et exe
qui postulavit et Judicium ~~[illegible]~~ fieri
~~et exequi~~ Presens Juri Communi Postulationiq

Partis

Partis actt utilitate annuendo in vim ejusdem
Lucri Ltme hac in Causa obtentt Poenam
Bacnis Decrevit praesenq decernit et ad pu
blicanae eanae Bacnis poenam supradscriptt
mlem ~~Laxatam~~ ~~Bonorum~~ Synorsacli Judlem addidit
et deputavit Qui mlis satis faciendi
Deputationi suae a Judicio praesenq habitt
memoratt Bacnis poenam modo praemisso
obtentt ac Ipsi met Infideles Judaeos
Seniores Synagogae Plocenae ac totam
Eanae Synagogam Plocenae Citt praesenq
In Trno dis parenq esse Banitt Juri Com
muni Contrariam et rebellem hic in atrio
stubae Judlis ac in alijs Locis publicationi
solitt praesenq plurima Nobilitate ad Judicia
moderna Terumq publicum Congregatt alta
sua praeconica et sonorosa voce pela mavit
publicavit et ad notitiam omnium plurimo
praesenq In dubiam deduxit de quo praesenq
Jae mlis e Loco publicationis suum
ad Judicium rediens fecit relationem
post quam publicatt ut praemissum est
Banitionis poenam Judicium praesens pro
facienda Juxta praescriptum Juris Com
munis ultimaria forti finali ac In
dilatatae executione Causam hanc cum
~~toto~~ ejus effectu ac Partibus Ipsi ad mfcum
Loci Capitaneum seu mfices Locor Capita

neos

Capitaneos subcujus vel quorum Juris di-
ctione praefatae citatae cum Bonis suis sub
sunt et resident remisit remittitque
praesens

Decretum Adcitationis
Illustrissimi Rndum Dzięgie
lewski et G. Roscipewski

In Trno hodierno ex Dilatione anterio
ri ~~Dilationis~~ Communicationis Do
cumentorum Parti utriq in antea actis Judici
ji Sup. ad sequens Judiciorum Terrarum Plocen
Trnos ut pote modernis cum Trnis in Illis
Contenti Ltma Conservatione facta data et
Concessa et hoc ex adcitatione Literali
Terrae Plocen cujus Tenor sequitur Talis Sta
nislaus Augustus DEI Gratia Rex Poloniae
magnus Dux Lithvaniae Russiae Prussiae etc
Tili G. Nicolao Roscipewski de Persona Bo
nisq tuis gllr obus mandamus ut in Trnis
Communibus Terribus Plocen prius proximi
cisve Juxta Suam Cadentiam in Plocko Cele
brandae pllr peremptorieq Compareas ad Instan
tiam Illis Amdm Rndi Pauli Dzięgielewski
Decani Bilsecae Praepositi Bonislaviae actorum qui
te Inhaerendo Inscriptioni authae ac Maioni
bus Coram actis authis Rni facta Citat Seu poti
us ad paratum Decretum paratam Condemnati
onem paratosq quosvis Trnos et Juris gradus
loco peragendae Executionis adcitat idq advi
dendae et audiendae te ad Solutionem Summae
Zwingentorum florenorum Polonicorum actis authis per ob
G. Petrum Roscipewski tuum Parentem Ec
clesiae Bonislaviae expendendae provisione

Inserat

Inscriptae nec non provisionum ab Eadem Sum
ma tam Decrō adjudicatae et ab actu Decreti
ad diem hodiernam retentae Sententia Ju
dicij nostri Stringi Solutionem Instantanea
am demandari in Sublationem vero Conde
mnationis ac mē Contraventionis Decrō
poenas Concludi Litis Expensas refundi ac
id quod Juris et Justitiae erit Statui et Sen
tentiari Sis Itaque Trnō Lujus pariturus
et Judtr responsurus Datum in Plocko
Fazda pt Dean Misericordiae Anno
1774 alias Dilatione Eadem praemis
sa fusius in se obloquens In diem hodi
ernam rute Cadentem et devenientem Parti
cus Ipsi utrisque et quidem Perillustri Amdm
Amdo Paulo Dzięgielewski Decano Bilsen
Praeposito Bonislaviensi actore per Gnum Mathiam
Marowiecki Inscriptae Plenter et Gnum Nicolao
Koscipewski Citatum per Gnum Joannem Sumo
wski Coram Judicio praesentem Comparentem et
Secum Judtr Controvertentem quam Partium
Controversijs exauditis Judm praesens
Terre Plocensis Suspensa tantisper Sa
tisfactione Communicationis documentorum
in antecacto Judicio Suo Concessae neces
sariam esse adcitationem Mfici Sigismun
di Lasocki Ensiferae Zacrocimensis Bonorum
Mniszewo Murata praesentanei Possessio
ris pro Loquendo Judiciorum Terrium Plocensium
~~Trium Cadentium~~ ex alternata in Plocko
Celebrandae Cadentia hocce Judm Censuit
Censetque praesentem Conservando Trnum Par
tibus memoratis utrisque in praeallegatis Ju
dicijs Lujus Sine qua in adcitatione

Comparendi

Comparendi peremptorium Decreti prae sen. ligare

Bannit Infideles Judei Fisiel Markowicz Mosiek Chorszkowicz p. C.P.O.S. Dominici.

In termino hodierno ex adcitatione literali Trn. Plo cen. cuius Tenor sequitur talis Stanislaus Augustus Dei Gratia Rex Poloniae de Vobis Perfidis et Infideli bus Fisiel Markowicz Mosiek Chorzkowicz Jozef Marko wicz Gutman et Mosiek Lefkowicz Senioribus Sina gogae Plocen. ac toti Sinagogae coronae Judeor. Plocen. de prnis. Bonisq. vestris ac Summis Gnaliter omi bus mandamus ut In Trnis communibus Trribus Plocen. Feria Secunda prius vel proximius ab hinc In Bilsko Juxta Suam Cadentiam legae descriptae ce lebrana pltr ac peremptorie compareatis ad In stantia Religiosissimi In Christo Patris Hiacinthi Swizenski C.P.O.S. Dominici prioris ac totius Con ventus eiusd. Plocen. actt. Qui vos Inhaerendo scripto certo manuali ac Alijs Documentis causam praesen. Suffragantibus Citant seu po tius loco per agendae executionis ad parutam Condemnationem In termino Satisfactorio ex mente Judicij nostri praefixo ratione non Solutio nis Summae Decem Aureor. Hungaricalium ex Summa maiori Viginti Quinque Aureo r. Hungaricatt. praevenien. Decro Judicij Nostri

ad Judicatt.

adiudicatt circa maõnem obtentam ad para
tum Decrum adcitat Jdq ad videnda et audienda
eos ad Solutionem eiusd Summae Decem aure
or Hungaricalium una cum lucita trium Mar
car Polonicatt Decro Judicij nostri Interfactt ab
Una et totam Sinagogam Plocen parte ab Alte
ra lato pre actt ad Judicatt sententia Judicij
nostri Stringi Solutionem Indilatam assigna
ri penas In Sublationem Condemnationis sup
vobis Obtentas ac contraventionis Decro Irrogari
ac Jd quod Juris erit cum Vos Statui Decerni et
Sententiari Sitis Trno Parituri et responsuri
Datt In Bilsko Fa 4 post Fm Divae Annae
Genitricis Gloriosissimae Virginis Mariae pro
xima Anno Domini 1774 In Diem hodiernam
recte cadente et Devenien partibus Ipso Utrisq
et quidem Religioso In Christo Patre Chiacintho
Swiżynski CPOS Dominici Priore ac toto Con
ventu Plocen actt p Gsum Matheum Krzyw
kowski et Quoniam ~~re~~ perfidi et Infideles
Fisielmarkowicz Mosiek Cherzkowicz Jozef
Markowicz Gutman et Mosiek Lefkowicz
Judei Seniores Sinagogae Plocen Gsen In
Trno disparent et se raõne non Solutionis
Summae Decem aureor Hungaricatt una cum

Provisione

Condemnare permittunt pinde pfata pars actorea
coram Judicio psenti Comparens et Trnu cunae tu
diernum per totum Judiciorum Modernorum tractum
legitime attentans memoratt Citt ad Jus Ju
ridice p MRDP. Paulum Borzewicz de Borze
wo ometonum authum et Juratt tribus et Ultra
Juris formam vicibus Quatuor Clamatt et vocatt
non tamen comparens In lucro ultimario
fortis finalis ac Indilate faciende executionis
alias in toto seu p toto lucro Negotij sui prin
cipalis admittente Judicio psenti Judicialiter ac
Officiose condemnavit Condemnatq psentibus
Ulteriorq sibi p Judicium hacce ea In Causa
fieri et exequi postulavit et Judicium psenti
Juri Communi postulationiq partis actorea
utilicite annuendo In vim eiusd lucri legiti
me hac In Causa obtenti poenam Bonis
decrevit psentibus decernit et ad publicanae
eana Bonis poenam supra scrum Mlem Judi
cialem addidit et deputavit qui Mlis Subis
faciendo deputationis suae a Judicio psenti ha
bita memoratt Bonis poenam modo pmisso
obtentam aē Ipsosmet Perfidos et Infideles Judeos
Fiscel markowicz mosiek Cherzkowicz Jozef
Markowicz Gutman et Mosiek Lefkowicz
Citt psenti in Trno Disparent esse Bonitos Juri

Communi

Communi contrario, set Rebelles hic In Atrio Stabe
Judiciatis ac In alijs locis publicationi Solitis
p̄senti plurima nobilitate ad Judicia moderna
forum q̄ publicum congregata alta sua
p̄conica et sonorosa voce p̄clamavit publi
cavit et ad notitiam omnium p̄ tunc p̄
sentiam Indubiam deduxit de quo p̄sens
Jd̄ mlis eloco publicationis Solito suum
ad Jdm rediens fecit relationem post
quam publicatam ut p̄missum est
Bonis poenam Jdm p̄sens p̄ faciendo
Juxta p̄ sonum Juris Communis, ultimaria finali executi
one causam hanc cum toto eius effectu
ac partibus Ips ad Mcum loci Capitt
seu mcos locor Capitt sub cuius set quor
Jurisdictione p̄fati Citt cum Bonis suis sub
sunt et consistunt remisit remittitq̄ p̄sens
In continenti MRGP. Paulus Borzewicz de
Borzewo Cmetonum Authus et Juratt palā
Roit Quia Ipse citationem literalem Sigil
latam p̄ Jdicijs p̄sens erexieri edito con p̄fatt
Citt ad p̄ seuham hic Plocie sitt Juxta Datā
In adictatione positam anno elapso 1774
Detulit exportavit posuit Reliquit et depositio
ne notificavit de quo p̄sens Jd̄ mlis fecit Re
lationem

Banni Perfidi et Infideles Gutman Marek
Sarna Fisiel et Alij Judei Plocen. p CPOSD.

In Trno hodierno ex adcitacione literali Trri
Plocen. cuius tenor sequit ~~[illegible]~~ Stanislaus Augustus Dei Gratia Rex Poloniae de
Vobis Perfidis et Infidelibus ~~Gutman Marek~~
Sarna Fisiel et Szaia Senioribus Synagogae
Plocen. ac toti Synagogae Plocen. de Prnis Bnis
q vestris ac Summis Gnaliter omnibus man
damus ut In Trnis communibus Trribus Plo
cen. Fa Zdu prius proximiusve ab hinc In
Bilsko Juxta suam Cadentiam ex alterna
ta celebrandis pltr ac peremptoria com
pareatis ad Instantiam Rgsi In Christo
Patris Chyacynthi Swizynski Ctis Plocen. OSD.
Prioris ac totius eiusd. Conventus Plocen. Actt
Qui Vos Inhaerendo Inscriptionibus coram
actis Authis Rni Recognitis citat scupo
tius ad paratio anteriores Trnos et Juris Gra
dus paratam condemnationem super
vobis obtentam loco peragendae executio
nis adcitat Pq ad videndum et audiendum vos
ad persolutionem census a Summa sex
millium Florenor Polonicalt provenien. ab ultima

Quietatione

Quietatione Sententia Judicij nostri Stringi
Solutionem Jniungi in sublationem vero
Condemnationis super vobis obtentt pœnas
Jrrogari ac Jdquod Juris erit decerni et sen
tentiari sitis parituri et responsuri Datt in
Bilsko Feria Quarta post Frm Divæ Annæ Ge
nitricis Gloriosissimæ Virginis Mariæ proxi
ma Anno Domini 1774 In Diem hodier
num recte cadente et Deveniente partibus
Jpis Utrisq et quidem Religiosi In Christo Patre
Hiacyntho Swyzyński C.P.O.S.D. Priore ac toto
Conventu Plocen Actt p Gsum Mathem
Krzywkowski et quoniam perfidi et In
fideles Gutman Marek Sarna Fisiel et
Szaia Seniores Synagogæ Plocen ac tota
Synagoga Plocen Psen In Frno Disparent
et se Condemnare permittunt p Jnde
Pfata pars Actorea coram Judicio Psen
comparens et Frnum cunæ hodiernum
per totum Judiciorum Modernorum tractum
legitime adtentans Memoratt citt ad Jus
Jurisdicæ p Mlem Rmi Gnalem Providum
Paulum Borzewicz de Borzewo Cmetonum
Authum et Juratt tribus et Ultra Juris formam
vicibus Quatuor clamatam et vocatum non tamen
amparentem in lucro Ulterioris fortis facien
Dæ executionis raone non Solutionis census

a Summa

Summa sex Millium Florenor. Polonicalt
alias In toto seu p toto lucro negotij sui prin
cipalis admittente Judicio Pr. Judliter ac
Officiose Condemnavit Condemnatq Pr.
Ulterioraq sibi per Judicium hoece ea In
causa fieri et exequi postulavit et Judm
Pr. Judr. Communi postulationiq partis
actoree Uti licite annuendo Invim eiusq
lucri legitime hac In causa obtenti pe
nam Bonis Decrevit Pr. Sentibusq Decernit
et ad publicanda eana Bonis penam supra
scrm Mlem Judlem addidit et deputavit
Qui Mlis satisfaciendo deputationi sua
a Judicio Pr. habitt Memoratam Bonis
penam modo Pr. misso obtentam ac Ipsos
met Judeos Plocen. Cittos Pr. In termi
no Disparentes esse Bonitos Juri Com
muni Contrarios et Rebelles hic In Atrio
Stulae Judicialis ac In Alijs locis publi
cationi solitis Pr. senti plurima nobilitate
ad Judicia moderna formaq publicum con
gregata alta sua Pr. sonica et sonoros a voce
proclamavit publicavit et ad noticiam omnium
Pr. tunc Pr. sentium In dubiam deduxi de quo
Pr. Je Mlis eloco publicationi solito suam
ad Judicium

Judicium rediens fecit Relationem post
quam publicatam ut permissum est Ba
onis poenam Judm Trne Plocen pfacienda
Juxta Psenu Juris communis Ulteriori forti executione
causam hanc cum toto eius effectu ac
partibus Ipso ad Mcum loci Capitaneu
seu Mcos locor Capitaneos sub cuius vel
Quor Jurisdictione pfatt citt cum Bonis
suis subsant et consistant remisit Re
mittitq Psentibus In continenti M.R.G.P.
Paulus Borzewicz de Borzewo Cmetonu
Authus et Juratt palam Rvit Quia
Ipse Citationem Literalem Sigillatu
p Judicijs Psentibus servien editt con
pfatt citt ad pseuham hic Plocia sitt
Juxta Datam In ad citatione posita
Anno elapso 1774 Detulit exportavit po
suit Reliquit et depositione notificavit
de quo Psentem Jae mlis fecit Relatio
nem.

Baniti infideles Judei Plocenses P Mficum Chamski
tribunum Plocensem

In Trno hodiemo ex atcitatione literali Terrestri Plocen
Cuius tenor sequitur talis Stanislaus Augustus Dei Gratia
Rex Poloniae Magnus Dux Lituaniae &c. Vobis perfi
dis et Infidelibus Mosiek, ~~Orkowicz~~ Lewkowicz ~~Jozef Marko~~
~~wicz Jacek szaia Matusz~~ Judeis Plocen ac toti
Sinagoge Judeor Plocen de Psonis bonisq ac
Mercionis Vestris Gnaliter Omnibus Mandamus
Hersiek Moskowicz, Jozef Satkowicz Jakob Satkowicz
Azril Matkowicz David Lewkowicz Mandamus

Mandamus ut in Trnis communibus Terrnibus
Plocenę ab hinc Justam suam Cadentiam lege
descriptam in Płocko celebrandę pnaliter ac
peremptorie compareatis ad Jnaam Mfici
Jacobi Chamski Tribuni Plocenę actt
qui vos Jnherendo scripto certo Manuali
in Płocko die vigesima Quarta Mensis
Juny 1702 Ao Per Cossi infideles Mosiek ~~Erike~~
Lefkowicz Eriek Moszkowicz Jozef szatkowicz
Jakob szatkowicz Aurel Markowicz David
Lefkowicz Beniamin Lefkowicz Antecactos
seniores Sinagoge Plocenę suo et totius Sinago-
ge sud nomine super summa Duorum Millium
Tynfonum in rem olim ~~Antecactis~~ Actt Parentis ~~actt~~ Dato
Actt seu potius ad paratas condemnationes
Bmas in Judicio nostro obtentas paratum Decre-
tum ~~Condemnationis~~ Communicationis Documentorum et
hoc in Causa ratione supra scripte summae
Duorum Millium Tynfonum scripto manua-
li in rem olim ~~actt~~ Parentis Actt Dato cum
provisione solvi Declaratae ad hucusq non
persolutae non exolutionis adcitat ad Bdenę
et audienę vos ad solutionem summae premis-
sae cum provisione poenientis sententia Judicij
nostri stringi solutionem indilatam in jun-
gi poenas in sublationem condemnationum
Decerni Communicationi Documentorum satis
fieri Demandari ac id qd Juris erit Deci
di sitis parituri et Judex responsuri Da
tum in Płocko Feria 2da post Festum
Sanctorum trium Regum proxima Anno
Domini Millesimo septingentesimo septuage
simo Quinto In diem hodiernam recte cadente
et evenienti partibus ipsis et quidem —
Feria Secunda prius vel proximius.

Mfico Jacobo Chamski Tribuno Plocensi actt
pnaliter et infidelibus Judeis Mosiek Leftkowicz
Ersiek Moskowicz Józef Szatkowicz Jakob Szat
kowicz Awryl Markowicz David Leftkowicz
Judeis Sinagogae Plocensis Cittis Per Gnosum
Paulum Zołtoski Comparentibus et secum Ju
dler Controversiae Quae partium controver
sijs exauditis decrevit Judm Quatenus Synagoga
Plocensis ad satisfactionem Decreto Judicij suj in pun
cto injunctae communicationis Documentorum suf
ficientius Comparitionem inscribat et quoniam
eadem Synagoga Plocensis sufficientius Comparitio
nem non inscribit Quinimo Comparens ad in
scripta comparitione recedit partemq cittam
Condemnare permittit proinde prefatus Mficus
Actor coram Judicio Psens Pnaliter comparens
et trium eundem hodiernum p totum Judiciorum
modernorum tractum legitime attentans memo
ratos cittos ad jus Juridice p Mlem Rni
Gnalem Providum Laurentium Synoradzki
de Szasty authum et Juratum tribus et ultra
Juris formam vicibus Quatuor Camatt et vo
catt non tamen Comparentem In lucro ulti
mariae fortis finalis faciendae executionis ratio
ne non solutionis summae cum provisione pro
veniens alias in toto seu pro toto lucro negotij
suj principalis admittentae Judicio Psens
Judler ac officiose condemnavit condemnatq
Psens ulteriorq sibi p Judm hocce ea in Cau
sa fieri et exequi postulavit et Judm psens
Juri Communi Postulationiq partis actt
uti licitae annuendo in vim ejusdem lu
cri legitime hac in Causa obtenti

pdnar

Penam Baonis decrevit psentibusq decernit
et ad Publicandam eanq Baonis penam
supra sorum Mlem Synoracki Judicialem
addidit et deputavit qui Mlis satisfaciendo
deputationi suae a Judicio psenq habitae memo-
ratam Baonis penam modo praemisso obten-
tam ac ipsomet Judeos Plocensq Cittos psenq
in Trno disparensq esse Sanitos Juri com-
muni contrarios et rebelles hic in Atrio
stubae Judicialis ac in alijs locis publi-
cationi solitis psenq plurima nobilitate
ad Judicia moderna forumq publicum
Congregata alta sua praeconica et sonorosa
voce proclamavit publicavit et ad notitiam
Omnium p tunc psenq in dubiam deduxit
de quo psenq idem Mlis e loco publicationis
solito suum ad Judm rediens fecit Relationem
Postquam publicatam ut praemissum est Bao-
nis Penam Judm Terrestrae Plocensq p
Facienda juxta psenam Juris communis ulti-
maria forti finali Executione Causam hanc cum
toto ejus effectu ac partibus ipsis ad Mficum
loci Capitli seu Mficos locorum Capitli sub ayg vel
quor Juris dictione praefati Citti cum bonis suis
subsunt et consistunt remisit remittitq psenq
in Continenti Mlis Rni Gnalis Providus Lauren-
tius Synoracki de Scasty Authus et Jurall pa-
lam rvit quia ipse Citationem litteratam sigillatam
pro Trnis psenq servienq Editam contra prae-
fatos Cittos ad Prosecucham Judeorum Plocensium
hic Plociae sittam ~~Anno pse~~ juxta Datam

in Citacione

Anno pseng detulit Exportavit posuit
reliquit et depositione notificavit de quo pseng
Idem Mtis fecit Relationem.

Dilatio Jnq

Eductum Inter Gnosos Duplicki et Przedpełskie

In Trno hodierno ex atcitacione literali terrestri Plo-
cenę cujus Teno sequitur talis Stanislaus Augustus
Dei Gratia Rex Poloniae magnus Dux Litvaniae Etc
Vobis Gnosis Andreae et cunegundi de Kraszeskie invi-
cem conjugibus Parentibus Stanislao Mariannae
Gnosis Adami Wazynski consorti Filio et Filiae
necnon Thadeo et Joanni Przedpełskim marti-
no Lutomirski deniq Laborioso Mathiae tuj
Gnosae ~~Mathiae~~ andreae przedpełski Anteacto Famulo
de pronis bonisq vestris Gnaliter omnibus Man-
damus ut in Trnis Communibus Terrestribus
Plocenę Feria 2da prius et proximius ab hinc in
Bilsko Juxta suam cadentiam celebranę pnaliter
ac peremptorie compareatis ad Instanciam Gnosorum
Hilarij duplicki et hedvigis Pilska invicem con-
jugum actae et vos et quidem assistentia indigentes
cum eadem de lege requisita et competenti inherendo
protestationibus vulnerum obductionibus coram actae
authenę Rni factis citant seu potius loco peragen
dae executionis ad paratos anteriores terminos
Paratam dilationem inquisitionis paratam
condemnationem in Judicio nostro in lucro ab
usus in posteducendae Inquisitionis ulterioris be-
neficij ratione attentatarum violentiarum obtentarum
et publicatarum adcitant idq ad videnę et audienę
vos ea in Causa ulterius Jure procedi demanda-
ri actae ad Juramentum super incorruptionem testi-
um admitti inquisitionem Instantaneae educen
dam declarari totumq negotium Juxta anteriores

Terminos

Terminos decidi et disjudicari pœnas insub
lationem condemnationum decerni ac id quod
jus et equitas poposcerit contra vos statui et sen-
tentiari sitis Imo advenientes parituri et Judex
responsuri Datum in Bilsko Feria Quarta post
Dominicam conductus Paschæ proxima Anno
Domini 1775 in diem hodiernam recte cadente
et evenientes partibus ipsis et quidem actis per Gnosum
Hilarium Duplicki suo et consortis suæ nomine præ-
liter citata per Gnosum Josephum Lisocki coram
Judicio pœnæ comparentes et secum Judex contro-
vertens Judicium pœnæ decidendo adjutationem
Partes actis suum ad Judicium edit insistendo decreto
concessæ dilationis Inquisitionis in suis Judiciis
inter Partes Lato Mtem Rnum Gnalem Providum
Laurentium Synoradzki de Szarty authum et Ju-
ratum ad promentiandæ Juramenti Rothan sup
incorruptionem Testium parti actis addidit
et deputavit quo Mti Rothisante Gnosus
Hilarius Duplicki Actor Juramentum corporale
ad Imaginem Crucifixi Christi Domini observa
ta debita præstandorum Juramentorum solennitate fle-
xis genibus appositis in Cruce duobus digitis
in eam Rothan prout Testes ad perhibendum
Testimonium Inducti Judex Dignos non informavit nec
appretiavit nec aliquo modo destruxit præstitit
et fecit Deo et Sancta Jesu Christi Passione
Ita ipsum in præmissis adjuvante post quod
præstitum Juramentum Eidem Gnoso actis
Testes inducere et suas inquisitiones educere
Judicium presens mandavit mandatque pœnæ Induxit

Eduxit

Eduxit et ad se recepit, de receptis Judicium
praesens Quietavit quietatq. psenę. Conservando
trnum partibus memorat utrisq. in praeallega-
tis Judicijs suis sine quavis adcitacione comparen-
di paratum peremptorium In continenti Mtis
Rnu Gnalis providus Laurentius Synoradzki de
Szarty authus et Juratus palam rvit quia
ipse citat literat sigillat pro Trnis psenę
servienę edit contra prefat citat ad Bona
Łoniewo Juxta Datam in adcitacione positam
Anno psenę Detulit Exportavit posuit reliquit
et depositione notificavit de quo psenę Idem
Mtis fecit Relationem.

Decretum communicationis Documentorum inter Gnosos
Kłobukowskie Rycharskie et Suchodolskie ac alios

In causa et actt Judicalia infrascra inter Gnosos
Norbertum Kłobukowski et Bogumielam de Sucho
dolskie invicem Conjuges et quidem Consortem In
assistentia mariti actt ab una et Gnosos Apolo-
niam de Dobrzenieckie primi ot Gnosi Alberti Su
chodolski Secundi ad psens voti Gnosi Antonij Ry-
charski Conten alias invicem Conjuges tum Marian
nam et Rosanam virgines minorennes Suchodolskie
et quidem assistentia indigentes cum eadem de lege
incumbent inhaerendo maoni suae Coram Actis Authis
Rni factae ac alijs documentis Causam psenę suffragand
ad Judicium psens parte ab altera Citts idq. pro eo
quatenus Ipsi Summam Centum Tynfonum ad Com
plementum Summae Quadringentorum Tynfonum Inter-
cisa nuptiali per ot Nobiles andream Suchodolski
et Magdalenam Lisoska Suae actt Parentes die
nona Junij Anno Millesimo Septingentesimo
Quinquagesimo Quinto assignatam ex Ratione
Substantiae per ips possesse una cum provisione
ab eadem Summa provenien Solvant quare Citant

ad videndum

58

Z Bielsko Regulo 1775

ad videndum et audiendum ipsum ad persolutionem Summae Centu
centum Tynfonum restantem ex summa majori Qua-
dringentorum Tynfonum provenientem seq. actis Contentum in
vim dotis Concernentem una cum provisione ab actu
Intercisae Sententia Judicij praesentis stringi solutionem
praefatae summae in dilatis assignari ac id quod juris
et Justitiae erit decerni et sententiari alias Cita-
tione eadem praemissa fusius in se obloquente in diem
Dodiemam recte cadentem et devenientem partibus ipsis
utrisq. et quidem Gnosis Norberto Kłobukoski et Bogu
miela de Suchodolskie invicem Conjugibus actoribus
per Eundem Gnosum Norbertum Kłobukoski Maritum
suo et Consortis suae nomine pnaliter et Gsis apo-
lonia de Dobrzenieckie primi ob Gsi alberti Suchodol
ski Secundi ad praesens voti Gsi antonij Rycharski Conte
alias invicem Conjugibus Marianna et Rosaria vir-
ginibus minorennibus Suchodolskie Cittis per Gsum Pau-
lum Zołtoski inscrum Plenipotentem Comparentem et
secum Judliter Controvertentem quam Partium Contro
versijs Suum in Judicium inductis Exauditis Judici-
um decidendum Trnum Partis actis suum ad Judicium
edito Quoniam Causa praesens sine communicatione
Documentorum Causam praesentem Evincentium decidine
quit proinde Partes utraeq. pro Sequenti Judiciorum Ter
restrium Plocensem Cadentia ab hinc in Płocko celebrandum
sibi ab invicem communicent conservandum Trnum
Partibus memoratis utrisq. in praeallegatis Judici-
jsque sine quavis adcitatione Comparendi paratum
peremptorium Incontinenti Mnlis Regni Gnalis
Providus Paulus Borzewicz de Borzewo Chethonum
Authus et Juratus palam ruit Quia ipse Citationem
Literalem sigillatam pro Judicijs praesentem servientem
edito Contra praefatos Cittos ad Bona Lisowo Fa Quinta

post

post Festum Exaltationis Sanctæ Crucis proxima anno Domini 1774 detulit exportavit posuit reliquit et de positione notificavit de quo presentem Idem ministerialis fecit Relationem

Baniti Judei Plocenses p Mcum Rosciszewski

In Causa et actione Judiciaria infrascrā inr Mcum Thomam Rosciszewski Pocillatorem Racigsienę actt ab una et pfidos et Infideles Marek Jozefowicz Abraham Jakobowicz Wulf Anzelowicz Lemen Abrahamowicz ac Contem eius marek Lewkowicz, Mosiek Herzzkowicz, Fysiel Markowicz Szaia Matus Fyszel, Eliasz, Lewek Markowicz, Lewek Gutmanowicz, nec non Consortes et Successores Sciek Szymkowicz, Matis Szaia, Judeos et mercatores Plocenę ac totam Synagogam Judeor Plocenę et quidem assa indigentes cum eadē cle lege requisita inhærendo scripto certo manuali ad Judm Psenę pte ab altera Citt iuq ad videnę et audienę ips ad Solutionem Summæ Duor millium Tynę quemlibet ~~[illegible]~~ Tynę triginta Octo grossis numerando per actt ipsis Concreditæ et p ipsos scripto manuali solvi assecuratæ una cum pvisione ab eadē Summa

pvenienti

pvenienti Sententia Judicij Pseng stringi
solutionem instantaneam ejusq Summae cum
pvisione non referendo unum ad alterum
quinimo uno p omnibus omnibus p uno
demandari ac id quod juris erit decidi et
Sententiari alias Citatione eadq Pmissa fu
sius in se obloquente Judicio hodiernam
recte Cadente et deveniente partibus ipsis
utrisq et quidem Mo Thoma Rosaszewski
Pocillatore Racigsieng actt p Mcum Joan
nem Rosaszewski et quoniam psidi et
Infideles Marek Jozefowicz Marek Jako
bowicz Wolfam Zelowicz Lemen Abra=
hamowicz Marek Lewkowicz Mosiek
Herszkowicz Tysiel Markowicz totaq Sy
nagoga Plocens Citt Psens in Tmo dispa
rent et se Condemnare pmittunt pinde
Pfata pars actorea Coram Judicio Psens
Comparens et Tmum eundq hodiernum
p totum Judiciorum modernorum tractum
Itme attentans memoratt citt ad jus
juridice p Mlem Rni Gnalem Provi
dum Laurentium Synoracki de Sza
sty authum et juratum tribus et ul

tra juris formam

vicibus Quatuor clamatt advocatt non
tamen Comparen me non Solutionis
Summa Quor Millium Tyne una cum
provisione ab eadem provenienti admittente
Judicio Praesenti Judlter ac Officiose Conde
mnavit ulterioraq sibi per Judm hocce
ea in Causa fieri et exequi postulavit
et Judm Praesen juri Communi postu
lationiq ptis actoreae uti licite annu
endo poenam Banitionis, sup eisdem Jude
is Citt disparenti decrevit Praesenti de
cernit et ad publicandum Praefatt Banio-
nis poenam suprascrum Mlem
Synoradzki Judicialem addidit et
deputavit qui Mlis satisfaciendo
deputationi Suae a Judicio Praesenti
habitae memoratam Banionis poe
nam modo Praemisso Obtentt ac
ipsosmet Judeos seu totam Synago
gam Judeor Citt disparentes esse
banitos juri Communi Contrarios
et rebelles hic in atrio Stubae Judi
cialis ac sin alijs locis publicationi
solitis Praesenti plurima Mlitate ad

Judicia

ad Judicia moderna forumq publi
cum Congregata alta sua Pconica et
sonorosa voce pclamavit publica
vit, et ad notitiam omnium ptunc
Psenę in dubiam deduxit de quo
Psenę Jdę Mlis e loco publicationi
solito suum ad Judm rediens fecit
Relationem postquam publicatt
ut Pmissum est Banitionis pœnam
Judm Psenę Trre Plocenę p facienda
iuxta Pscriptum juris Commu
nis executione Causam hanc cum
toto eius effectu ac ptibus ipsis utrisq
ad Maim loci Capitaneum seu Mios
locor Capitaneos sub Cuius vel quor
jurisdictione Pfatt Citt cum Bonis
suis resident et Consistunt remisit
remittitq Psenę in Continenti supra
positus Mlis Synoradzki plam rvit
Quia Ipse Citt literatt sigillatt p Judi
cijs Psenę servienę editt Conę Pfatt Citt
ad Civitatem Ptock domosq Citator

ibidem

ibidem sitt Fra Secunda ante Fm San
cti Thomæ Apli anno pxime ela
pso millesimô Septingentesimô Se
ptuagesimô Quartô detulit, exporta
vit, posuit, reliquit, et de positione
notificavit, de quo Cpsenz Jdz Mlis
fecit Relationem.

Banitus G. Mioduski p M. Roznowski

Intermino hedierno ex adcitatione Literatt Fm
Plocenz Cuius tenor sequit Ejusmodi Stanislaus
Augustus Dei Gratia Rex Poloniæ magnus Dux
Lithvaniæ Russiæ Prussiæ Masoviæ Samogitiæ etc
Tibi G. Antonio seu alterius nonis Mioduski de
persona bonisq tuis gnaliter omnibus manda
mus ut in Trnis Communibus Tribus Plocenz
Fra Ida Prius proximiusve ab Line juxta suam
Cadentiam in Bilsko Celebrandz gnaliter ac Le
remptorie Compareas ad Instantiam M. Fran
cisci Roznowski, Tribuni Brestenz Cicaviæ actt
Quite inhærendo Maoni Suæ coram actis authis
Rm factæ Citat seu potius ad paratum pces
sum paratt q condemnationem Loco peragendæ
Executionis adcitat idq pro Quatenus tu Quotdm
viginti Zymphonz ab actt mutuo ad compactum
verbale acceptt persolvas quare Citaris ad vi
denz et audienz te ad solutionem Ejusq quotæ
viginti Zynz una cum Provisione ab eadem Pro
venienz p Sententiam Judicij nostri stringi in
sublationem Condemnationis ac Processus
super te obtentt Penas Decerni Litis Expensas

refundi

Refundi acid gd juris et Justitiae erit Statuy de
iudi et Sententiari sis itaque Tmo adveniens
paritures et judliter Responsurus Datum in Bil
sko Tra Lata pt Tm Sancti Thomae Apostoli proxo
Anno Domini 1774to. in Diem hodiernam recte Ca
dente et deveniens partibus ipsis et quidem M.
Francisco Roznowski Tribuno Brestens Cuciviae actu
p G. Paulum Zołtowski et quoniam Gsus Antoni
nus sive alterius nominis Mioduski pseng in
Tmo disparet et se Condemnare permittit pinde
Pfata pars actu coram Judicio pseng Compa
rens et Trnum Eundem hodiernum p totum Judi
cium modernorum tractum Ltime attentans memorato
Citato ad Jus juridice p M. R. G. Providum Lauren
tium Synoradzki de Szaszky authum et juratum
Tribus et ultra Juris formam vicibus quatuor
clamatt et vocatt non tamen Comparens in Lucro
ulterioris fortis finalis, facienda executionis, nec non Solutionis Summae
una cum pvisione ab eadem pvenienda Alias in
toto seu p toto Lucro negotij sui Principalis ad
mittente Judicio pseng judliter ac officiose Con
demnavit Condemnatq pseng ulteriorq sibi per
Judm hocce ea in Causa fieri et Exequi postula
vit et Judm praesens Juri Communi postulatumq
Partis actu utilitate annuendo in vim Ejus Lecri Ltime hac
in Causa obtenti Poenam Banitionis super eodem
Citato decrevit pseng decernit et ad publicandam
Eandem bonis Poenam Supraserum Mlem Synoradz
ki Judlem addidit et deputavit Qui mlis

satisfaciendo

Satisfaciendo deputationi Suae a Judicio Praesens ha
bita memoratam banionis Poenam modo Praemis
so obtentam ac ipsomet G. Miodusky Citatus Praesens in
Termino disparens esse banitum Juri Communi Con
trarium et rebellem hic in atrio Stubae Judicialis
ac in alijs Locis publicationi solitis Praesens plurim
ma nobilitate ad Judicia moderna forumque publi
cum Congregata alta Sua Praecenica et Generosa
voce proclamavit publicavit et ad notitiam omni
um pro tunc Praesens in Dubiam deduxit de quo
Praesens jd. M.lis e loco publicationi solito suam ad
rediens fecit Relationem postquam publicatum
Praemissum est Baonis Poenam Judicium Terrae Plocensis pro fa
cienda juxta praeserum Juris Communis forti fi
nali ac indilata ulteriori Executione Causam
hanc cum toto Ejus effectu ac partibus Ejus
ad M. Loci Capitaneum seu mm. Locorum Capitaneos
sub cujus vel quorum Jurisdictione praefatus Citatus
cum Bonis Suis subest et residet remisit remit
titque Praesens in Continenti M. R. G. Providus Lauren
tius Synoradzki de Szasty authus et juratus
palam Rvit Quia ipse Citatus Literatus Sigillatus
pro Judicijs Praesens Servientis editus cum praefatus Citatus
ad D. Miodusky juxta datam in adcitatione positus
~~[illegible]~~ detulit exportavit posuit reliquit
et depositione notificavit de quo Praesens Jd.
M.lis fecit Relationem.

Dilatio Inquisitionis inter Perillrem Rndum Kochanowski Canonicum Cathedralem Plocenę et Mficum Niszczycki

In Causa et Actione Judiciaria infrascrta inter Perillrem Rndmum Josephum Kochanowski Canonicum Cathedralem Plocenę Actt ab una et Mficum Josephum Niszczycki Tribunum Majorem Raciązienę Pltus Plocenę Capitaneatum Białenę principalem ac Ssum Martinum Wyszomirski Bonor Białła Administratorem inhaerenę Maoni coram Actis Authis Rni factt ad Judicium praesens parte ab altera Citatt idq pro Eo Quia Ipse sumpto quodam injusto Odio se Actt et pedissequos ac si Actt famulantes ad holodium ott Lbsi Pauli Kowalczyk in Villa Regali Białła Capitaneatus Mficu Niszczycki Demortui pt fata ejusq ott L. Kowalczyk superimmiserit, superimmissi ac si ex Mandato sui Actt uti Domini subditos Białłenę frumenta pt eunq ott Lbsum Kowalczyk Derelictt extriturans ab extrituratione violenter amoverint, Holodium sera sua occluserint, tum Bovem Laboralitem volatilia domestica ac nonnullas res pt pfatum ott Lbsum Kowalczyk ac ejus Consortem Derelictt intercipere demandaverit Maone sua laesiva Authe circumscripsit, quare Citantur ad Videnę et Audienę Ipsos raone et praecipue Mcum Niszczycki

praemissorum Omnium Poenis personalibus
et Crumenalibus puniri Maiorem laesivam
et Actis eliminandam censeri Litis expensas
refundi ac id quod Jus et aequitas poposcerit
decidi et Sententiari Alias Citatione eadem
praemissa fusius in se obloquens in Diem hodier
nam recte cadens et devenienti Partibus
ipsis utrisque et quidem Perillustri Rndmo Josepho
Kochanowski Canonico Cathedrali Plocensi
Praeposito Biallensi Actt per G. Joannem Kosie
chi inscrum Plenipotentem, Mfco Josepho
Niszczycki Tribuno Raciezienensi et Capita
neo Biallensi et G. Martino Wyszomirski
Citatt per G. Paulum Zołtowski Comparentem
et secum Judler controvertens quarum Par
tium controversijs in Judicium suum indu
ctis ex auditis Judicium decidendi Citationem
Partis Actoreae Parti Citatae pro poenis respe
ctu circumscriptionis suum ad Judicium
editt si quidem Causa praesens sine Inquisitione
decidi nequit, inde Judicium ad Contenta
Maioris et Trni Partis Actoreae Parti Citatae
persistens in Obiecto et Actoreae prosequens Judi
ciorum Trrium Plocensi Cadentia in Plocko ce
lebrandi dedit et concessit Dilationem Inqui
sitionis Conservando Trnum Partibus memo
ratis utrisque in praeallegatis Judicijs suis sine
quavis Adcitatione comparendi paratum

peremptorium

peremptorium In continenti M.R.G.P. Paulus Borzewicz de Borzewo Cmethonum Authus et Iuratt palam Rvit Quia ips Citaonem Literatt Sigillatt pro Iudicijs Pseni serviene editt cons praefatt Citatt ad Bona Biatta Capitt ibid sitt Fria 3tia ante Festum Exaltationis Sanctae Crucis Anno Elapso 1774to detulit exportavit posuit reliquit et de positione notificavit de quo Pseni Id Mlis fecit Relationem

Dilatae Infirmitatis Inter Gnm Bukowski et Uzierbicka

In Tmo hodiemo ex Decro Anteriori Suspensionis de Actu Ejus in Bilsko in Tmis Communibus Tmibus Districtuum Bilscensis simul et Plocensis in Diem hodiernam Incidens Fa secunda post Fm Sancti Michaelis Archangeli proxima scilicet Die 3tia mensis Octobris in Anno prox Elapso 1774to Inter Gnosum Fabianum Bukowski olim Joannis Filium ex olim Gna Sophia Dąbrowska progenitt olim vero Gni Thomae Dąbrowski Nepotem, Jam vero olim Gni Stanislai Dąbrowski Sortium Super Bonis Dąbrosk Sitt Haeredis Pronepotem et Successorem Naturalem Actt, et Gnm Adamum Sabbam bini Nnis Jezewski Citatt et Indicens Actt Parte ab Altera, In Causis Diversis et quidem ex Parte

Gni Fabiani Bukowski Gno Jezewski ratione ad Com-
mutationis Agrorum in ea divisorum supra scriptis
Bonis sitis Actis tam ex vi Juris Naturae quam
quaesitis concernens per Gnosum Jezewski Gsae Agnethis
de Dąbrowskie Uzierzbicka superinductionis, ab
Eadeq Commutationis Cujusdam Coram Actis Crem
Plocen Feria 4ta post Festa Solennia Paschae
Anno Eodem 1774to cum Injuria et Evidenti
praejudicio Actis binarum Portionum Substan-
tiae tam ex vi Juris Naturae quam quaesiti
Haeredis ac etiam Tertiae Portionis Dictam
Lege Fratribus Sorores etiam Patraeles
exdotare Concedens ad ~~exhibendum~~ eximendum et
acquirendum proximioris pro re sui subsequi
procurationis, exinde per Eundem Actis Supra-
scriptae Commutationis praejudiciose Subse-
cutae Cassationis, Pretensae, Jam vero ex Parte
Gnosi Jezewski ~~Gno~~ Citatis et Indicens Actis Gno
Bukowski ratione Approbationis Transactio-
num pro re sui per Gnam Uzierzbicka reco-
gnitarum Cassationisq Mandatorum, Transactiones
viciantium ac Irrogandum super vitiante poenarum
vicissim sibi ad Judicium Praesens Intentatis prolatis
quo Mediante Suspensio Causae ob Contumaciam

Gnae

Gsae Uzierzbicka ad Convictionem Ejusdem Inter Modernas Partes per Judm Praesens est facta Trnusq Partibus Comparendi sine Adcitatione praefixus est, Alias Decreto Eodem Praemissa fusius, in se Obloquens tum quoq ex Adcitatione Literali Trni Plocen cujus tenor sequitur talis Stanislaus Augustus Dei Gratia Rex Poloniae, magnus Dux Lithoaniae, Russiae, Prussiae Masoviae, Samogitiae &c Vobis Gnosis Adamo Sabba bini Nnis Jezewski et Agnethi Dąbrowska primi olim Gsi Adami Gotembiewski secundi expost voti olim Gnosi Martini Uzierzbicki Relictae Conti Viduae de Personis Bonisq vestris gnaliter omnibus mandamus ut in Trnis Communibus Trribus Plocen Fa Secunda prius aut proximius Juxta Cadentiam Suam abhinc in Plocko Celebrand pltr ac peremptorie Compareatis ad Instantiam Gsae Fabiani Bukowski olim Joannis Filij ex olim Gsa Sophia Dąbrowska progeniti olim vero Gsi Thomae Dąbrowski Nepoti Jam vero olim Gnosi Stanislai Dąbrowski Sortium super Bonis Dąbrowski sub Hereditate Pronepotis et Successoris Naturalis Actae qui vos Inhaerendo Maioni Suae Coram Actis Authis Regni facta citat seu potius ad Paratum Decrum, paratosq quosvis Trnos et Juris

gradus paratam Condemnationem super te Gsa
Wierzbicka Obtentu loco peragendæ Executionis
adcitat idq ex eo quia vos signanter tu Gse
Jezewsky licet quam peroptime sciveris Sortes
in Bonis Dąbrosk Jacen post Prænominatum
olim Gm Stanislaum Dąbrowsky Actu Proavum
Derelictu tam Inter olim Gnosos Thomam, Jo-
sephum, et Adamum Filios Dąbrowskie
Actu Avos quam Consecutive Inte Actu et
te Gnosam Wierzbicka Actu Amittam ac Alios
in hucusq in exdivisos permansisse et ad Ac-
quirendæ tertiæ Partis Earundem Sortium Hæ-
reditatem pdictu Gnosam Wierzbicka respi-
ciens mente Legis Actu proximiorem fuisse,
Attamen tu Gse Jezewsky exoptando totas et In-
tegras Sortes Suprascriptu acquirere, Jam Autem
se Actu Substantia Nidanea privare, non modo
varijs Injurijs et Molestijs se Actu Continuo
Afficere satagisti (ut de præmissis quærelæ factæ
testantur) verum pnominatu Gm Wierzbicka
Actu Amittam ad Commutationem quandæ
Agrorum in exdivisorum super præallegatis Bonis
Dąbrosk sibi Actu tam ex vi Juris Naturæ quam
quæsiti Respiciens modis sujs superinduxisti,
et Coegisti, taliterq Actu omnibus Arejs et Agris
tam in Ante Ausu suo Occupatis quam per Mo-

dernam

per Modernam Commutationem praejudiciosam
applicatis ut Nullibi Actor extruendae aedificia
in villa Dąbrosk habeat Locum privasti, et ex
villa Dąbrosk expellere Intendisti. Tu autem
Gra Uzierzbicka existens portione Sua Contenta-
ta et Eadem Insistendo in Divisionum Actor se In-
gessisti et Agros Alienasti Substantiam Vida-
neam disrumpisti. Quare Citamini ad videndum
et Audiendum Commutationem praemissam
Coram Actis Crem Plocen Fa 4ta post Festa
Solennia Paschae Anno praesenti cum Injuria et
Evidenti praejudicio Actor binarum Portionum Sub-
stantiae tam ex vi Juris Naturae quam quae-
siti Haeredis, ac etiam Tertiae Portionis Di-
ctante Lege Fratribus Sorores quametsi
Patrueles exdotare Concedendum ad Eximendum
ac Acquirendum proximioris Subsecutae ac Alios
quosvis Actus praejudiciosos Cassari te vero Gm
Jezierski ratione Commutationis praejudiciose
procurationis poenis affici se Actor uti Hmum
Haeredem circa Haereditatem praefatorum Agrorum
praejudiciose Commutatorum Conservari In Substa-
tionem vero processus super te Gra Uzierzbicka
Obtentos Seorsivas poenas extendi Caeteraque
pro Causae praesentis Exigentia Contra vos Status
Decidi et Sententiari Sitis Parituri et Re-
sponsuri Datum in Plocko Fa 6ta post Fm

Sancti Thomae Apostoli proxa Anno Dni 1774to.
In Diem hodiernam recte Cadens et Devenien
Partibus Ipsis Utrisq et quidem Gso Fabiano Bulko
wsky Actor et Cito pltr, Gso Adamo Jezewsky Cito
et Actor pltr, Gnosa Agnethe Dąbrowska olim
Gnosi Martini Uzierzbicky Conte Relicta Vidua
Cito et Actor per Honestum Adamum Lada Mtem
Rni Gnalem. Quoniam Comparens Gsa Dąbrowska
Gnosam Dąbrowska in Lecto aegritudinis Decum-
bentem Infert et Super Commissum reciendae
Dilationis Infirmitatis ad Juramentum sese tra
hit, Proinde Admissibili Eodem Adinventa addi-
tur Mtis in Eam Juramenti Rotham prout
ab Eadem Gsa Dąbrowska Commissum Actualiter
habet et Praestitit Idem Mtis Rotha Suprascra
per Judicium Suum Deprompta post quod
praestitum Judicium Eidem Gsae Dąbrowska
pro sequens Judicior Trium Plocen Caden-
tia in Plocko Celebrand Dedit et Concessit
Dilationem Infirmitatis quam in Eadem sequens
Cadentia Eadem Gsa Dąbrowska Comprobare tene-
bitur. Conservando Trium Partibus memoratis
Utrisq in praeallegato Judicijs suis sine quavis
Adiutatione Comparendi Paratum Peremptorium.
In Continenti Mtis Regni Gnalis
Providus Laurentius Synoradzky de Szaszy
Authus et Juratus palam recognovit Quia

Ipse

Ipse Citat. Literat. Sigillat. pro Judicijs praesen-
serisen. Edit. Contra praefat. Citat. ad Bona
Dybrosk Juxta Datam in Adcitatione posit.
Detulit exportavit posuit reliquit et de
positione notificavit de quo praesen. Idem
Mlis fecit Relationem.

Communicatio Documentorum inter Illmum
Mcum Surakowski Succamerarium Plocen.
et M. Kadłubowski Subjudicem Trem Visog.

In causa et actione Judiciaria infrascrita inter
Magnificum et Rndsmum Antonium Ma-
thiam Wotanum Rmi Oecanum Cathedra-
lem Plocen. Custodem Gnesnen. Tribunalis Rmi
Praesidentem et Mcum Maximilianum Bruno-
nem in Moykowy Subjudicem Trem Plocen.
Surakowski Fratres inter se et M. Ignatij
Surakowski Venatoris Cremenecen. sterili ter vita
functi Bri Cumina Sortium Zaborowa in Terra
Visogrodien. consistent. anteacti haeredis ac itidem
in Sosnkowy Sortium vigore Juris Cessionarij
possessoris germanos post fatag. quis sterilia suc-
cessores naturales ac ab una et M. Paulum
Kadłubowski Subjudicem Trem Visogrodien.
Inhaerendo Documentis causam praesen. suffragan.
et Inscriptioni Authen. Coram Actis Cren. Visog.

Feria Secunda ante Dm Sancti Thomae Apli
pxa Anno Dni 1759 facta Judex Pcens pars
ab altera Citt idq pro eo Quatenus Ipsa Sum
mam Quatuor Millium Sexcentorum Octuaginta
Florenorum Poll pro praeteo Br Cumini et Sestium
Zaborowa pro ipsi Jure haereditt ab ot M Igna
tio Sierakowski expendendae provisione
pex tex a Centum Computandae Inscriptt. et
ad solvendae assecuratt non tamen hucusq exolutt
Actt pt sententia fata pcibati ot M Igna
tij Sierakowski jure naturae respicien
solvat et realiter enumeret. Quare Citatz
ad videndae et audiendae ipsi ad persolutionem
suprafera Summae post sententiam Decessum
ot M Ignatij Sierakowski fratris in se actt
devolutae una cum provisione pervenien sen
tia Judicij pcen stringi, solutionem instan
tanean demandari ac id quod Juris ent
decerni alias Citatione Eadem Praemissa
fusius in se obloquen in Diem hodiernam
~~[illegible]~~ recte cadem et devenien partibus
ipsi utrisq et quidem Coram Meo Stanislao Kuczkowski
Judice Crenae Bobrownicen in locum M: Maxi
miliani Brunoni in Moykowy Sierakowski

Subjudicis

subjudicis Trib. Plocen. ad hanc Causam substi
tute subdelegato, Illustrissimo et Rndissimo Anto
nio Mathia Notario Rni Decano Cathedrali
Plocen. Custodi Gnesnen. Tribunali Rni Praesidente
et M. Maximiliano Brunone in Meyscuy
subjudice Trib. Plocen. Sieratowskie fratribus im
se germanis Cath. p. eunde M. subjudicem suo
et Illmi et Rndissimi fratris sui nomine praestito
et M. Paulo Kadlubowski subjudice Trib. Visso
grodien. Cathe per P. Thomam Zalewski Actis
Crimen Vissogrodien. Fa. 6ta ipso Die Festi San
cta Hedvigis Viduae Electae DEI Ao 1775
Insonum Plenitem sufficienter Comparitione ad
venta partibus experiri mandat in experi
mento Decernit Judex Quatenus Pars Actorea
doceat partem Cath. de Termino et Contentis
et quoniam Docuit Proinde Judex Praesens
Causam praesentem prosequi jubet jubetque in pro
sequendis ulterioribus Partium Controversiis
exauditis Judicii Diudenda Terminum Partis Actoreae
suam ad Judicium edita Decernit, Quatenus
Partes utraque Documenta quaevis Causam
Praesentem evincentem exolutum praetium Bonorum
Cumina Demonstrantia praevio Conscribendae

Summario et explendo Juris p sequen
Judicior Tmum Plocen cadentia in Plocho ex
alternata, celebranda sibi ab invicem Communicant.
Conservando Tmum Partibus memoratis utriusq
in Pallegatis Judicij suis sine quavis adcitatio
ne Comparendi paratum peremptorium pro
quo Tmo ex Communicatione mandem Partes
quas voluerint adducent adcitandi Comparant
Incontinenti MRP Laurentius Synoradzki de
Szarty Authus et Juratus palam Rest Quia ipsa
Citationem literalem hujus p Judicij Pro sensu
edidit eam Pfatt Citt ad Bona Mlice Jar
nuty Fa 4ta post Dcam Condicetus Paschae
Anno Pnte debuit expectavit, posuit, reli
quit, et de Peritione notificavit, de quo Prae
sens Jus Mnlis fecit Relationem

Communicatio Documentor inter J.J. Winnickie
et Miączyńskie

In Causa et actione Judiciaria infrascrta inter J.J.
Joannem Stephanum et Ignatium tum Antonium
et Mathiam Winnickie Fratres inter se Patrueles
actt ab una et Jnum Mathaeum Dunin Mieczyn
ski inhaerendo Scro certo manuali hic Plocie Die
vigesima Octava Mensis Septembris Anno elapso
per ipsam Jo Mathiam Winnicki Dato in ordine ad persolutio
nem Summar unius Duor Millium Florenor
Polonicalis originalis alterius Sexcentor Sexaginta

sex

Florenę et grossor. viginti Polonicalis Provisi
onalis in Crastino Festi Sancti Martini Pon
tificis persolvi assecuralis ad judicium praesens par
te ab altera cum idq. ad videndę et audiendę ipsis
ad persolutionem Superius exaratis Summarum
sententia judicij praesentę Stringi solutionem in
stantaneam assignari ratione vero ejusdem Scripto
Contraventionis tum actis multoties defraudatio
nis ac elusionis poenis puniri Vadium insero
rne Contraventionis expressum actis ad judica
ri litis expensas per ipsos Causalis restitui demanda
ri ac id quod juris et justitiae erit decidi et Senten
tiari alias citatione eadem praemissa fusius in se
obloquens In Diem hodiernam recte cadentę et de
veniens partibus ipsis utrisq. et quidem G. G. Joan
ne Stephano et Ignatio tum Antonio ac Ma
thia Winnickie Fratribus inter se Patruelibus
actis per G. Paulum Zołtowski et Gro Matheo
~~Matheo~~ Dunin Mieczynski actis pltor Coram
judicio praesens Comparens et secum Judlter
Contraventionis quar. Partium Controversijs
in Judm inductis exauditis Decidendo Primum
Partes actis parti actis secum ad Judm edilis
Siquidem Causa praesens sine Communicatione
Documenter decidi nequit proinde Judm pro
Sequens Judicior. Tum Plocens Cadentia et
alternata in Plocko celebrandę Dilationem Com
municationis Documenter Causam praesens
enucleandę praevia Comprobatione juratoria ad

Terminum

ad pserum legis dedit et Concessit Conservandae
Trnos Partibus memorall utrisq in pallegall
Judicijs sine quavis adatatione Comparendi
parall peremptorium. pro quo Trno Commani
cationis G. Mieczynski Successores olt Mfci Sobo
lewski adiciant adcitandae Sub rigore poenae
B. Comparere tenebuntur In Continenti Mlis
Rni G. P. Laurentius Synoradzki de Sczy authus et
juratus palam Rvit quia ipse citt literall S.
gill pro Judicijs pseng serviens edill cong psall
ad Bona Wozniki Feria Secunda post Festum
Circumcisionis Christi Domini Anno pseng
detulit, expertavit, posuit reliquit et dispo
sitione notificavit de quo psong idem Mbri
fuit Relationem

Banitus G. Joannes Winnicki per G. G. Winni
ckie

In Trno hodierno ex Decro Judicij Officij Crenae Plocenae
Feria Secunda Postridie Festi Circumcisionis Christi
Domini idest Die Secunda Mensis Januarij Anno ~~ejus~~
~~dem 11~~ mense Inter Gros Stephanum Ignatium Antonium
et Mathiam Winnickie actt ab una et G. Joannem Win
nicki Citt pte ab altera In Causa rne Summae Du
orum Millium Trecentor Tyne per eundem G. Joannem
Winnicki ab olt Perillustri admodum Rendo Paulo
Winnicki Canco Collegiatae Plocenae suo et actt Patrono
Contractae Servij manuali in Gumino Die Decima
Quinta

~~Refundi~~ Quinta martij Anno 1761. in rem ejusd.
ill. Rndi Pauli Winnicki Dato Specificatae et ex provi
sione pendens praevia procurand. Inscriptione Dan
appromissae non tamen ad effectum deductae post fa
tag. ejusd. Perillustris Rndi Winnicki, in actu jure successi
vo devolutae una cum provisione non solutionis in
ter partes modernas vertens et agitata post Concessam
partibus utriusq. Communicationis Documentorum
mente legis in eod. Offco Crenen. Plocen. Haec in
Causa Dilationem in Tmoq. Satisfactorio ejusd. Di
lationis prolato qui mediante Causa praesens ob
stans mutatione Coram actis ejusd. Crenen. Plocen.
Sabbato ipso Die Festi Transfigurationis Christi Do
mini Anno 1774. per G. Mathiam Winnicki suo
et aliorum Fratrum secum coactos de Insubsistentia
quarvis Dispositionum tanquam [illegible]
praefatt. Perillm Rndum Paulum Winnicki
Canonicum Collegiatae Plocen. Decanum Dissa
Prodicens Plebanum Juminensem Subsecutar. facta
et in Judicio Officij Crenen. Plocen. reposita
ad Judm Praesens Tmo Plocen. est remissa
Tmusq. Partibus sine ulla ad citatione est
Comparendi peremptorius est praefixus alias Decr
eod. Remissionis praemissa fusius in se obloquens
in Diem hodiernum recte Cadens et deveniens
partibus ipsis et quid. G. G. Stephano Ignatio

Antonio et Mathea Winnicki actt per G. Paulum
Zołtowski presentem Plentem et quoniam G. Joannes
Winnicki actt presens in Termino disparet et secunde
mnare permittit proinde praefata pars actt coram
Judicio presens per suum plentem Comparens et
Terminum eundem hodiernum per totum Judiciorum
modernorum tractum legitime attentans memorat
actt ad jus Judicii per M. R. P. P. Laurentium
Synoradzki de Szasty authum et jurat tribus
et ultra juris formam vicibus quatuor vocatt
et Clamatt non tamen Comparens in lucro
Solutionis summae cum provisione ab eadem
provenientem alias in toto seu prototo lucro nego-
tij sui principalis admittens Judicio presens
Judtter ac Officiose Condemnavit Condemnatq
presens Ulterioraq sibi per Judm Praesens ea in
Causa fieri et exequi postulavit et Judm
praesens Juri Communi postulationiq ptis
actt ubi licite annuendo in vim ejusdem lucri
ttime hac in Causa Obtenti poenam L. B.
super eodem actt decrevit presensq decernit et ad
publicandam eandem L. Poenam Supra Scrum
Mtis Synoradzki Judtem addidit et deputavit
Quae Mtis Satisfaciendae deputationi sua a
Judicium

a Judicio praesens habitae memorati B. Poenam
ac ipsemet ad disparens esse Banitum Juri Com
muni Contrarium et Rebellem hic in atrio Sta
bae Judtis ac in aliis locis publicaoni solito praesens plu
rima Nobilitate ad Judicia moderna Jurumq
publicum Congregata alta sua praeconica et
Sonorosa voce proclamavit, publicavit et ad
notitiam omnium pro tunc praesens Judi
cium Deduxit de quo praesens Idem Mlis
eloco publicaoni solito Suum ad Judm Re
dicens fecit Relationem post quam publica
tum ut praemissum est B. Poenam Judm praesens
Tmae Ploceng pro facienda juxta praesentem
Juris Communis de Bonis ad Executione
Causam suae cum toto ejus effectu ac ptibus
ipse utrisq ad M. loci Capitaneum seu
Mcos locor Capitaneos sub cujus vel quorum
ptall ad eum Bonis sup residet et consistit
remisit remittitq praesens Decr Praesens Vigore

Banitus Suviensci per G Kaskowki.

In Causa et Actione Judiciaria Infrascripta Inter G
Josephum Koskowski Actorem Nobiles Jo
annem et Evam de Mościckie invicem Conjuges
Parentes Thomam Filium Agnethem Nobiles
Jacobi

Malewski Annam Nlis Felicis Gizewski Contes
Filias Suvienskie et Quidem Contes in Assisten=
tia Maritorum Inhærendo protestationi coram
Actt Authis Rni Facett parte ab altera Cittos idq
adeidend et audiend ratione per Ipsos, Et quidem Parentes
plus vel minus Viginti Annorum Plocie Com
manentes suarum filiarum in rigore non tenti
onis Quinimo Ejusd Omnis Libentiæ Quod fas est
dicere et exprimere concessionis per filias vero
Ante subsecutt Compræsentaneis Maritis Connu
bium jam vero per Nlem Malewska Etiam post
Connubium turpis lucri Sibimet Exquisitionis
Hominum Innocuorum per subordinatas per
sonas Ipsis favorisantes Oppressionis et per
ipsosmet, intemperato suo animo molestijs
Affectionis, suis modis adinventis depressionis, et
depauperationis, Multarum Violentiam etin
~~Conventiarum~~ Conventiar Se Actt hoeq interstitio temporis
tam ex sua Malevolentia quam Ex cujusdam fa=
vorisantis Motivo Actt In confederatione protunc
Existentis In foro publico Una cum suis Paren=
tibus et Fratre Læsionis, Diffamationis Ho=
noris et Bonæ famæ prostitutionis verbis
Calumiosissimis affectionis, pœnis persona
libus et Crumenalibus ad Mentem Legis mediante ~~per~~
Sententia Judicij præsentis puniri, Inquisitionem

Instantaneam

Injungi litis Expensas Refundi ac quod juris et
Justitiae erit Contra ipsos Status decidi et Sententiam alias
Citatione Eadem praemissa fusius in se obloquente Judicium hodiernum
Recte Cadente et deveniente partibus ipsis ~~[illegible]~~ et
Quidem G Josepho Koskowski Actor Pltr et Quoniam Nles
Joannes et Eva de Moscickie invicem Conjuges et Parentes
Thomas filius Agnes Nobilis Jacobi Malewski Anna
Nlis felicis Gizewski Contes filiae Suwienscy Citt praesenti
Intermino disparent et se Condemnare permittunt proinde
praefatus Actor Coram Judicio praesenti pltr Comparens et Ter
minum Eandem hodiernum per totum judiciorum Modernorum
tractum Legitime attentans Memoratos Citt ad jus juri
dice per Mlem Rni Gnalem providum Laurentium Sy
noradski de Szersti Authens et Jurat tribus et Ultra juris
formam vicibus quatuor Clamatos et vocatos non tamen
Comparentes Ratione sui Actor oppressionis Molestijs Affe
ctionis adinventis modis depressionis aliarumque praesionum et
Inconvenientiarum per Actor admittente Judicio praesenti Judiciali
ter ac officiose Condemnavit Condemnatque praesentibus Ulte
rioraque sibi per Judicium hocce Ea in Causa fieri et Exequi
postulavit et Judicium praesens Juri Communi Postulationique
Partis Actor uti licite Annuendo ~~in vim Ejus Juris Legitime~~
~~hac in causa obtinti~~ Poenam Baonis Super Eisdem Citt decre
vit praesentibusque decernit et ad publicandum Eandem Baonis

Poenam

Suprascriptum Mlem Synoradcki Judicialem addi
dit et Deputavit qui Mlis satisfaciendo deputatni
sed a Judice presenti habita Memoratam Baonis
Poenam Modo premisso Obtentam ac ipsorumet Gros
Savienskie Cit presenti in Trno disparentes esse
Banitos juri Communi Contrarios et Rebelles
hic Patrio Subd Judicialis ac in aliis locis pu
blicationis solitis presenti plurima Nobilitate ad
Judicia moderna forumq Publicum Congre
gata alta sua preconica et sonorosa voce Excla
mavit publicavit et ad Notiam Omnium pro
tunc presentium in dubiam deduxit de quo presentem
Idem Mlis Eloco publicationis ~~[illegible]~~ sub
ad Judm rediens fecit Relationem postquam
publicatam ut premissum Baonis Poenam
Judm Terro Plocen facienda juxta prescriptum
Juris Communis Executione causam hanc cum
toto ejus effectu ac partibus ipsis ad Meum
loci Capitaneum seu Mcos Locorum Capita
neos sub ejus vel quor jurisdictione prefati Cit
Cam Bonis suis subsunt et Resident remisit
Remittitq presentibus incontinenti Mlis Rni Gnalis

Produs

Providus Laurentius Synoracki, de Szastry Authens
et Jurat. Palam Rvit, Quia ipse Citaonem Litera
lem Sigillatam p judicijs ~~Terribus~~ Cp sen servientem,
Editam Contra Cp fetos Citt in platea nuda hic
Plocid Sitta Palo infixo, appositam, Sabbatho
post Dominicam Jubilate, Anno psenti Detulit
Exportavit Posuit, Reliquit, et depositione Neti
ficavit, de quo psentem idem Mlis feit Rela
onem.

Banita Mae Moszyńska et Pisarzewska per
Perillustrem admoe Rndum. Dobrzeniecki G. Wielun
ski ac alios.

In Trno hodierno ex Dilatione Communicationis Docu
mentorum in antecactis Judicijs suis recepta et ad Se
quens Judiciorum Trnum Plocens Trnos ut poto modernos
cum Termini in Ibid Contenti Ltma Conservatione facta
et Concessa et hoc in Causa et actione Judiciaria Infrascrta
Intra Perillustrem admoe Rndum Stanislaum Dobrzeniecki
Cnum Cathedralis Plocens G. Ignatium Wielunski Tum m.
Adamum Malinski Cmrium Granitialem Wissogrod
acto ab una et mm. Simphorosam primi olim Mfici
Joachimi Czerny Vexilliferi Osviecensis secundi ad
presens voti m. Luce Moszyński Dapiferi Rado
mien ac Theressiam cujusvis mris Pisarzewski Contes
Niszczyckie seu utrosq Conges et quidem Mcas Contes
cum assa mcorum maritorum suorum inhaerendo Inscri
ptionibus ac Cessionibus coram actis authis Rni Reco
gnitis ad Juchm presens Parte ab altera Citatis idq ad
videndum et audiendum Ipsos ad solutionem Summae

Quinq

Quinque millium Tyn per ob. Illtrem M. Adamum Niszczycki
Castellanidam Raciazien. actis Castren. Plocen. Sabbo post Festum
S. Egidij Abbatis Ao 1757mo. Gnosis Petro Ignatio et olim Fran-
sco Wieluńskim Gsonum Mathiae Wieluński et Mariannae Przeciszew-
ska Filiis tum Gnosis Jacobo Sigismundo Casimiro et Constan-
tiae Virgini Innuptae nec non Margarethae G. Przedpełski Co-
Dobrowskim cum ob. G. Przeciszewska procreatis Filiis
et filiabus super Bonis Niszczyce et Zagoty ex pen-
denda Provisione Inscriptae et per se Actis Jure Cessio-
nario ex Dato et accepto acquisitae ac etiam Gsum
Wieluński vigore Inscriptionis ac Jure Naturae respicien.
Una Cum Provisione a fatis olim Gsae Mariannae de
Przeciszewskie ob. G. Mathiae Wieluński Consortis Relictae
Viduae provenien. sententia Judicij praesen. Stringi
avid quod Juris et Justitiae ent. decidi et Sententi-
ari alias Dilatione eadem praemissa fuscus In se
Obloquen. in Diem hodiernam recte caden. et Deveni-
en. Partibus Ipsis et quidem Perillustri admodum Rndo
Stanislao Dobreniecki Canco Cathedrali Plocen. Gso
Ignatio Wieluński tum M. Adamo Maliński Cane-
rario Granitiali Vissogrodien. Actis per eunae G. Wieluń-
ski suo et suprascripto Actis nne pltes et quoniam
MM. Simphorosa primi olim M. Joachimi Czerny
Vexilliferi Osviecemen. secundi ad praesens voti Mi-
Lucae Moszyński Dapiferi Radomien. ac Theressia M.
Pisarzewski Contes Niszczyckae alias Utriq Conyes
Citati praesen. in Imo disparent et se condemnare
permittunt. proinde Praefata Pars Actis Coram Judicio
praesen. Compareris et Irnum eundem hodiernum per
totum Judiciorum modernorum tractum Sime attentans
memorati Citati ad Jus Jundice per M.R.G.P. Lauren

tium

tium Synoradzki de Szastry authum et Jurati tribus
et Ultra Juris formam vicibus Quatuor Clamati et vocati
non tamen Comparens in lucro solutionis Summae cum
provisione ab eadem provenientis alias in toto seu pro toto lucro
negotij seu Principalis admittens Judicio praesens iudicii
ac Offse Condemnavit Condemnatq praesens ulterioraq
sibi per Judicium hocce ea in Causa fieri et Exequi
postulavit et Judm praesens Juri Communi Postulationiq
Partis actae utilitate annuendo In vim ejusdem lucri
Lrme hac in Causa obtenti poenam Banitionis decre-
vit praesenq decernit et ad publicandam eandem Ba-
onis Poenam Suprascriptum Mlem Synoradzki Judlem
addidit et deputavit Qui Mlis satisfaciendo De-
putationi suae a Judicio praesens habitae memorati Ba-
onis Poenam modo praemisso obtenti ac ipsos MM.
Mosyrskie et Pisarczowskie Citato praesens in Trno Dispa-
rent esse Banitos Juri Communi Contrarios et rebel-
les hic in Atrio Stubae Judlis ac in aliis locis Publi-
cationi solito praed plurima nobilitate ad Judicia
moderna forq Publicum Congregata ultra sua pro-
nica et Sonorosa voce proclamavit publicavit
et ad notitiam omnium protunc praesens in Dubiam
deduxit de quo Cpsum idem Mlis eloco Publicaoni solito
suum ad Judm rediens fecit relationem. post quam
publicati ut praemissum est. Baonis Poenam Judm
Irre Plocens pro facienda Justa Praesentium Juris Com-
munis Executione Causam hanc cum toto Ejus
effectu ac Partibus Ipsis ad M. Loci Capitis seu
MM. Locorum Capitis sub lujus vel quod Juris

ditione

Dictione praefati Citati cum Bonis suis subsunt vel Consistunt remisit remittitq praesens.

Banitus Mcus Bartholomeus Mazowiecki Tribunus Zawkrzeny p Mcam Evam Kosinska in

In Trno hodierno ex adcitatione literali Terrestri S. Plocensi cujus tenor sequitur ejusmodi Stanislaus Augustus Dei Gratia Rex Poloniae Magnus Dux Litvaniae Russiae Prussiae Mazoviae Samogitiae Livoniae Volhiniae Podoliae Podlachiae Livoniae Smolensciae Severiae Czerniechoviae ~~[illegible]~~ Tibi Mco Bartholomeo Mazowiecki Tribuno Zawkrzeny de Persona Bonisq tuis Gnaliter omnibus mandamus ut in Trnis Communibus Tribus Plocens Feria secunda prius et proximius ab hinc ex alternata in Bielsko celebrandis personaliter ac peremptoriae Compareas ad Instantiam Mcae Annae Lyska primi olim Gnosi Stanislai Zoltowski secundi voti olim Mci Antoni Kosinski Dapiferi Plocens relictae consortis viduae actricis qui te inherendo Decreti Judicij presentis feria secunda post festum S. Michaelis Archangeli proxima Anno elapso in Bielsko inter olim Mcum Antonium Kosinski Dapiferem Plocens et se actorem ab una te vero citt Parte ab altera Prolatt precedendo Terminum Satisfactorium premissi

Decreti

Decreti ex re Solutionis Summae infra expressae
idq verificando eandem morte olim Mci Antonij
Kosinski Dapiferi Plocens Mariti Sui actricis
interrupti citto et adcitto idq ad videndum et au-
diendum te ad Solutionem Summae Mille Sexcento
rum Quinquaginta Tyrs Scripto Manuali de
data ejus Die Sexta Mensis Julij Anno Mil-
lesimo Septingentesimo Sexagesimo Sexto Mcae
citto pro tunc relicto suprascripto olim Gnosi
Stanislai Zoltowski Viduae Solvi assecuratam
Decretoq Suprascripto cum provisione acku-
gita Poena Trium Marcarum Adjudicatae
Sententiae Judicij nostri Stringi Solutionem
premissae Summae uti actoris propriae ad
manus ejus cum provisione injungi cateraq
quod jus et equitas poposcerit decerni Sta
tui et Sententiari Ss Trno Advenienti Pe
riturus et Judicialiter responsurus Datum
in Bielsko Feria tertia post Dnicam
Conductus Paschae Proxima Anno Domi
ni 1775 in diem hodiernam recte cadenti deveni
ente partibus ipsis et quidem Mca Anna Leske
primi olim Gnosi Stanislai Zoltowski Secundi
voti olim Mci Antonij Kosinski Dapiferi
Plocens Relicta Consorte Vidua Actricae
per Gnosum Joannem Sciepkowski Inscri
pto Plenipotentem et quoniam Mcus Bar
tholomaeus Mazoviecki Tribunus Zawkrens

cett presenti in Trno disparet et se Condemna
re permittit proinde presafa pars Actorea
coram Judicio presenti Comparens et Trnu
eundem hodiernum per totum Judiciorum mo
dernorum tractu legitime attentans memora=
tum Citt ad jus Juridice per Mlem Rm Gna
lem Providum Laurentium Sinoradzki de
Szasly Authum et Juratu tribus et ultra juris
formam vicibus quatuor Clamatum et vo-
catum non tamen Comparentem et hoerati
one non Solutt Summa Mille Sexcentorum
Quinquaginta Tynfonum per eundem Actorem Solvi
assecuratt Decretoq Judicij Presentis
cum provisione ac Pena Lugitu trium
Marcarum Polonicatt adjudicatt alias
in toto seu pro toto lucro negotii sui
principalis admittens Judicio presenti ~~Judi~~
~~ffi~~ Judicialiter ac officiose condemnavit
condemnatq presentibus ulterioraq sibi
per Judicium hocce ea in Causa Juieri
et exequi Postulavit et Judicium Presens
Juri Communi postulationiq partis Acto
rea utilicitt annuendo in vim ejusdem Lu
cri Legitimae hac in Causa obtenti Penam
E scripte manuali

Bannitionis super eodem Actu disparente decrevit
presentibusque decernit et ad Publicandam
Bannitionis pœnam supra scriptum Mle
Judicialem Synoradzki de Szasty Authu et
Juratum addidit et deputavit Qui Mlis
satisfaciendo Deputationis suæ a Judicio pre
senti habitæ Memoratam Bannitionis Pœnam
modo Premisso obtentam ac ipsum et Mcu
Morowiecki Tribunum Zawkrzeny Citt pre
senti in Trno disparentem esse Bannitum
Juri Contrarij Communi et Rebellem hic
in Atrio Stubæ Judicialis ac in alijs locis
Publicationis Solitis presenti plurima
Nobilitate ad Judicia Moderna forumq
Publicum Congregata alta sua prece
nice et Sonorosa voce proclamavit Publi
cavit et ad Notitiam omnium pro tunc
presentium in Dubium deduxit de quo
presentem idem Mlis e loco Publicationi
Solito Suum ad Judicium rediens fecit Re
lationem post quam Publicatamque premis
sum est Bannitionis Penam Judicium
Tre Plocens Juxta presentem Juris Commu
nis executione Causam hanc cum toto
ejus effectu ac partibus ipsis utrisq ad
Mcu Loci Capitaneum seu Mcos locorum
Capitt sub cujus vel quorum Jurisdictione

prefatus Citt Cum Bonis suis subest
remisit premittitq presentibus in Con-
tinenti Mlis Rni Gnalis Providy ~~Laur~~
Laurentius Synoradzki de Szasti authus
et juratus palam recognovit quia ipse
Cittationem Literalem Sigillatam pro
Judicibus presentibus servientem editam
contra prefatum Citt ad Bona Debsk
iuxta Datam in Citatione repositam de-
tulit exportavit posuit reliquit et de
positione notificavit de quo presentem
Idem Mlis fecit Relationem.

Banitus G Kisielewski p G Strusinski

In Trino hodierno ex adcitatione literali
Terri Plocenq tenoris Sequentis Stanislaus
augustus Dei Gratia Rex Poloniae Magnus
Dux Lithvaniae Russiae Prussiae Masoviae Sa
mogitiae Kijoviae Volhiniae Podoliae Podlachiae
Livoniae Smolensciae Severiae Ciernichoviaeq
Tibi G Melchiori Kisielewski de Persona
Bonis tuis gnaliter omnibus mandamus
ut in Trinis Commonibus Terribus Plo
cenq Feria Secunda Prius et Proximius ab
hinc in Plocko Celebranq pltes ac peremptorie
Compareas ad Instantiam GG Casmi
ri Strusini et Magdalenae de Maliszewskie G
Joannis Brudnicki Contis Sororis Suae uteri
nae "actt" quio vos

quivos inhærendo Mactionis suæ authæ
factæ ac aliis Dokomentis Causam præsens
Sufragans Citant et assa indiens Cum
debita Eadem de Jure requisita seu potius
ad paratos anteriores Trinos paratt
totum et integrum processum paratt Con
demnationes loco peragendæ Executionis
ad Citant idq adviden et audiend tad
per Solutionem Summæ Centum Tyn
ad scrum Manuale p le ab et G Casimiro
Maliszewski Contractæ una Cum provisione
provenien p Sententiam Judicij Nostri Stron
gi Solutionem ejusd Summæ instanta
neam demandari pœnas insublationem
processus Irrogari ac id quod Juris erit deci
di et Sententiari ~~alias Citt eadem p missa~~ sis Paritum et Judiciter respon
sum Dat In Plocko Feriabta post Dni S Thomæ apli pxa anno
~~fusius in se obloquente~~ in Diem hodier
Dni 1776to
nam recte cadente et deveniente partibus
ips et quid G.G Casimiro Strusinski et
Magdalena Malisiewska G Joannis Bro
dnicki Conte actt p G Alojsium Skwarski
et quoniam G Melchior Kisielewski præsens
Comparens et Trinum Eundem hodiernum
p totum Judicior modernor tractum ltme
attentans Memoratt Citt ad Jus Juridice
p MRGP Laurentium Synoracki de Sza
sty authum Juratt tribus et ultra Juris
formam vicibus Quatuor Clamatt et
vocatt non tamen Comparens in lucro ul-
teriori fortis finalis et indilatæ faciendæ
Executionis et hoc ratione non Solutionis
~~Sa~~

Summæ

Summae Centum Tyrn Scripto ad Sol
vendae asecuratae alias in toto seu prototo
lacro negotij sui Principalis admittens
Judicio Praesens Judicialiter a officiose Conde
mnavit Condemnatq Praesens ulterioraq p
Judicium hoc ea Ea in Causa fieri et Exequi
postulavit et Judicium Praesens Juri Com
moni Postulationiq Palis actt uti licite
annuendo in vim ejusd lucri ltrae hac in
Causa obtenti Poenam Baaonis decrevit
Praesens decernit et ad Publicandae Eandae Baa
onis Poenam Suprascrum Mtem Synorac
ki Judicialem addidit et deputavit qui Mtis
Satisfaciendo deputationi Suae a Judicio
Praesens habitt memoratt Baaonis Poenam
modo Praemisso obtentam ac ipsmet G. Ki
sielewski Praesens in Trino Disparentis esse
Banitum et Juri Commoni Contrarium
et rebellem hic in atrio stube Judicialis ac
in aliis locis publicationi Solitis Praesens plu
rima Nobilitate ad Judicia moderna forq
publicum Congregatt alta sua praeconica
voce proclamatt publicatt et ad notitiam omni
um ptunc Praesens in dubiam deduxit de quo
Praesens id Mtis eloco publicationi Solito
suum ad Judicium rediens fecit Relationem
postquam publicatt ut Praemissum est Bao
nis Poenam Judicium Terrae Plocens pfa
cienda Juxta Praesorum Juris Commonis
ferti finali ac indilata ulteriori Executione
Causam hanc Cum toto ejus effectu ac pulibus

ipsi ad

ipsis ad M. loci Capitt seu Mus locor Capitt
sub cujus vel quor Jurisdictione pfatt Citta
Bonis suis subest et residet remisit remit
titq pseng in Continenti Mlis R. E. P. Lau
rentius Synoracki de Szasty authus et Jurattt
palam Rvit Quia ips Citt Litt Sigilatt p
Judicijs pseng Servieng editt Cong pfatt Citt
ad Bona Lazek iuxta Datt in Cione posita
anno pseng delulit exportavit posuit reli
quit et de positione notificavit de pseng
Ejusq Mlis Relatio.

Baniti EE Trębinscy et Kowa
leuscy pRR Obrębskie

In Trno hodierno ex Decreto anteri
ori Judicij Sui de actu ejus in Bilsko
in Trnis Communibus Terrestribus et
Districtum Bilsce Simul et Plocey
Virtute Legis in diem hodiernam In
cidentibus Feria secunda post Fr
Sancti Michaelis Archangeli proxi
ma scilicet die Tertia mensis octo
bris anno 1774 Inter Gsos Albertum
Parentem in secto dyritudinis ex ra
tione pedum morbo mutilatorum nullo
modo acta et Judicia adire valen
ter et Joannem filium Obrębskie
ac Aduna et Mlis Lucam Trębinski
ac Magdalenam de Sławęcki primi
et Caroli Kowalewski Secundi ad prae
sens voti Juvicem Conjuges Victricem
et Matrem

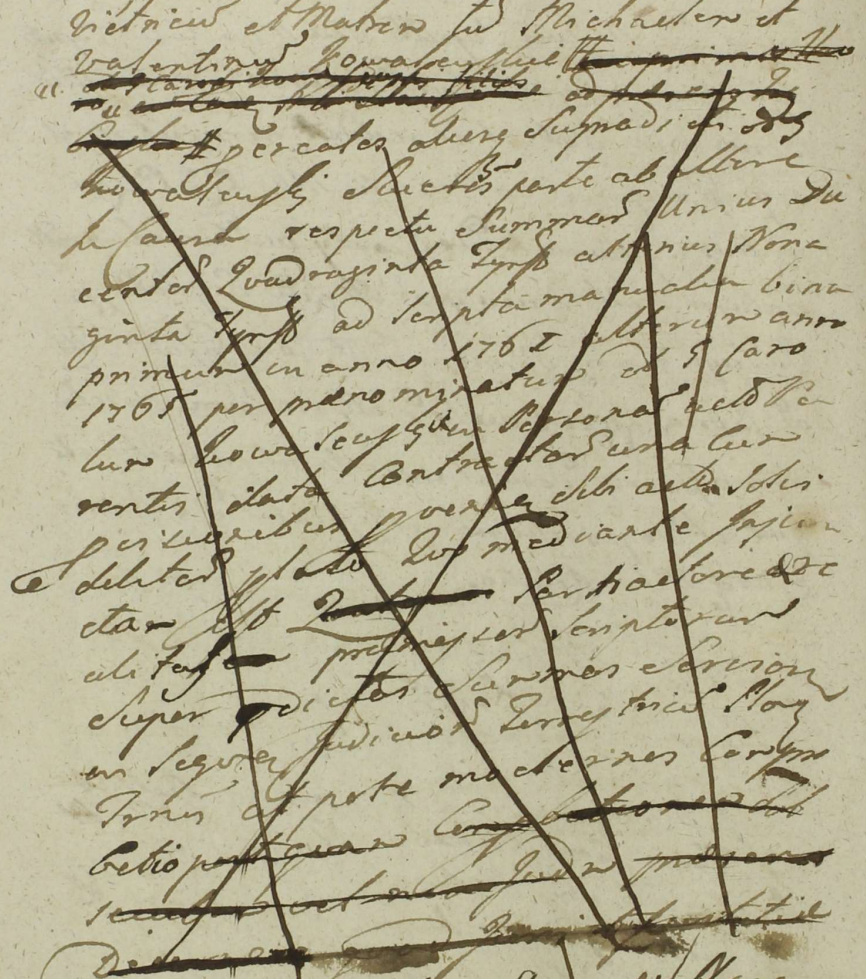

Trębińska Priorem Mariae jam vero Kowa
leuskich Patentem ad Alberto Obrębski
Parente actore Contractorum et Scriptis
manualibus Linis primo die 14 men
sis Junij 1761 altero 1765to perdictis
ad Kowalewski in Personam actae Parentis
distinctim Superquamlibet Summam
datis ad solvendum assecurato unacum
prisionibus ab Ipsa Summis provenien
delitorum Intentata Statu quo medi
ante per Partem actoream Compro
batio realitatis praemissorum Scriptorum
Sup Summas praenominatas Servien
in sequenti Judicium Terrestrium Ploc
Trnis ut pote modernis est In
juncta Trnusque Partibus in prae
allegato Judicijs Suis Sine quavis
adcitatione Comparendi perenopto
rius est praefixus alias Decreto
Eodem praemissa fuscus in se obloquen
in Diem hodiernam recte Cadem et
deveniente Partibus Ipsis et quidem
Alberto Parente et Joanne filio Obrę
bskie actoribus per Joannem Obrębski suo
et Parentis Suis nomine Pllr et Ivoni
an Nles Lucas Trębinski et Ma
gdalena de Sławęckie primi ob
G Caroli Kowalewski ad praesens Zdi
voti Invicem Conjuges Victricus et
Mater Michael et Valentinus Ko
walewscy Prizigni et filij praesen
in Trno disparent et se Condem
nare permittunt proinde prae
fata Pars actorum Coram Judicio prae
sens

praesens pll Comparens et Jurandum Eandem Lo
dicorum per totum Judicium modernorum tractum
Ltme attentans memorat Citatt ad jus juri
dice per Mlem Rni Gnalem Providum Lau
rentium Synoradzki de Szasty authorem
et Juratum tribus et ultra Juris formam
vicibus quatuor Clamatt et vocatt nu
tamen Comparens me non Solutionis Sum
mam cum provisionibus provenientibus Contrav en
tionisque Decreto Judicii Lui admittente Ju
dicio praesens Judtr ac officiose Conde
mnavit Condemnatque praesens Ulteriorem
Sibi per Judm hocce Ea in Causa fieri
et Exequi postulavit et Judm praesens
Juri Communi Postulationique Partis acti
uti Licite annuendo poenam Baonis
decrevit praesensque decernit etiam
publicandam Eandem Baonis poenam
Suprascriptum Mlem Synoradzki addi
dit et deputavit Qui Mlis Satisfa
ciendo deputationi suae a Judicio
praesens habitae memoratt Baonis
poenam ac Ipsosmet Citt GG Trs
Cinglue Conges et Kowalewskie Citt
praesens in Trno disparens esse banitos
Juri Communi Contrarios et rebel
les hic in atrio Stubae Judicialis
ac in aliis locis publicationi Solitis
praesens plurima Nobilitate ad Ju
dicia moderna forque publicum Con
gregata alta sua preconica et So
norosa voce proclamavit publica
vit at ad notitiam Omnium pro

tunc

ptune praesens in dubiam deduxit de quo
praesens Ill. Mtis eloco publicationi solito
suum ad Judm rediens fecit Relatio
nem Postquam Publicatum sit praesens
sum est Baronis poenam Judm praesens
Terre Plocen pro faciendo Juxta praes
scriptum Juris Communis Executione
Causam hanc cum toto ejus effectu
ac Partibus Ipsum Utrisque ad M. Loci
Capitaneum seu MM Locorum Capita
neos sub cujus vel quorum Jurisdi
ctione praefati Litti tum Bonis sui
resident et conscribunt remisit re
mittitque praesens Decreti praesens Vigo
re

Decretum Rejectionis Inter Mtus
Zakrzewskie et MM Rosciszewskie

In Causa et actione Judiciaria in
sera Inter Mtus In Vrno hodierno ex
Citationibus Litterat Terribus Plocen
binis quarum tenor et unius sequitur talis
Stanislaus Augustus Dei gratia
Rex Poloniae Magnus Dux Lithua
niae Russiae Prussiae Masoviae
Samogitiae Kijoviae Volchiniae Po
doliae Podlachiae Livoniae Smo
lensciae Severiae Czerniechoviae
Vobis Mtis Antonio Swierczenski
Venatori Laticoviensi et Carolo

Rosinewski tum Gnosis Antonio Vice No
tario et Gregorio Vice Regenti Cancellariae
Crenz Plocen Cancellariae Woznickim de Perso
nis Bonis vestris Gnaliter omnibus
mandamus ut in Trnis Commoni
bus Trribus Plocen Feria Secunda
prius et proximius abhinc in Plocko Ce
lebrandis personaliter ac peremptorie
compareatis Ad Instantiam Mcorum
Bartholomej Josephi Pocillatoris Sieprcen
et Judicis Crenz Plocen Michaelis et Pe
tri Zakriewskich Vexilliferide Za
skrzevien ac aliorum Successorum
olim Perillustris et Reverendissimi
Melchioris Jezewski Canonici Catedra
lis Plocen Acto Qui vos Citat
seu potius ad paratam Remissio
nem ab officio Crenz Plocen no
strum ad Judicium factam in aden
tiamq Causae et actoratus Sui Mcae
Swierczenskie Suis cum actoribus
vertentis ad paratos anteriores Trnos

Paratas condemnationes nostro in Judicio
superte Mae Rosinewski obtentas loco
peragendae Executionis adcitant Idq pro
eo quia vos Mci Swierczenski et Ro
sciszewski Scientes p optime olim
per Illustrem et Rndissimum Melchio
rem Jezewski Canonicum Cadral
Plocen Bonorum Mogylnica ante-
actum Haeredem Tui Mae Swier
czenski Jurisdatorem Summam
Proviosionalem quae et quanta a Sum
ma in Bonis praefatis in Mogylnica in-
scra Mcum Rosinewski spectabat
ejusd Moneta protunc in Regno Cursen
ti ad persolutionem ad Cancellariam
officij Crem Plocen in Plocko Conpor
tatam obrenitentiam Levationis
ejusd Summae eand coram eod
officio Praesen et Sequestro Cancella
riae Crem Plocen locatam fuisse
attamen vos ~~[illegible]~~ inito Secum con
dictamine si nescitu actorum

Decorum Conc. Judicio Eorum in Cro Plocen. ad
sinistram vestri Illationem exportastis
Id circo citamini ad videndum et audiendum
Decorum Supra praefatum in Judicio
Cren. Plocen. uti ad malam informationem prolatum ~~ex Judicij nostri~~
per Sentiam Judicij nostri meliorari
Summam in sequestro haerentem cui compelle
rit. reabendam decerni suos actores ab
Impetitione Mci Swierczynski eliberari
Vos vero Gnosos Woznickie ad Judicialem
Recognitionem prout Summa Suprascripta
in sequestro Cancellariae haeret adigi pae
nas Super te Mcie Rosinewski in
sublationem processus extendi ac Id quod
Juris erit decerni et Sententiari sitis
Trno Parituri et Judicialiter responsuri
Datum in Plocko Fra vda Ante Festum
Sancti Thomae apostoli proxima Anno
Domini 1774to alterius vero Senestalis Stanislaus
Augustus Dei Gratia Rex Poloniae Ma
gnus Dux Lithvaniae Russiae Prussiae
Masoviae Samogitiae Kijoviae Wolchiniae
Podoliae Podlachiae Livoniae Smolensciae

Severiae Czerniechoviaeq Vobis Mis Bartholomeo
Josepho Pocillolori Sieprien et Judicii Crenz
Plocen Michaeli et Petro Vexillifer Za
skrzenz fratribus Inter vos Germanis Za
Krzewskiem olim Perillustris ad Modum
Rndi Melchioris Jezewski Canonici Cate
dralis Plocen Bonorum Mogylnica ad
attinentijs protunc Haeredis Sororinis
Germanis et Successoribus naturalibus
de personis Bonisq vestris Gnaliter omni
bus mandamus ut in Trnis Trribus Parti
cularibus Plocen juxta Suam Cadentiam
Lege designatore in Bilsko Celebrandis pter
ac peremptorie Compareatis ad Instantiam
Mcorum Caroli Ensiferidae Novogroden Pa
rentis et Antonji Ensiferidae Nowogroden
cum olim Mca Brigitta Sierakowska
in Secundo Matrimonji Thoro procreati
Filji Rosciszewskich altorum Quivos
Inhaerendo Manifestationibus suis factis
sive faciendis citant ad videndum et audiendum
Condemnationes binas et quidem primam
Fra 2da ~~Anter~~ Post ~~Fm~~ Post Sanctae Agnethis
Virginis et Martyris in anno proximae

praeterito 1774to secundam Fra 2da post
Fm Sancti Michaelis Archangeli in anno
eodem nulliter et indebite sine notificatio
ne sibi actoribus ut juris et moris est de
positione Citationum subreptitie ac vexato
rie super se actoribus nostro in judicio ob
tentas et publicatas tolli Cassari Annihilla
ri nullitatisq vicio subjici actores ad pri
stinum honoris gradum re induci ac re
integrari poenas respectu temere vexae in
Actoratu vestri sibi actoribus ad judicium
Praesens ~~incompetentes~~ incompetenter ac inordinate instituti
super vobis irrogandas declarari actores
in competenti actione vestra adinventa
Ea in Causa a Trno Liberari refusio
nem Litis expensarum nulliter erroga
tarum demendari Caeteraq pro Causae
Juris Legis et Exigentia Causae Praesen
tem vos statui decerni et Sententiari
Sitis Trno Parituri et judicialiter respon
suri Datum in Bilsko Sabatho ante
Fm Circumcisionis Christi Domini
Anno ejusdem 1774to in Diem hodier
nam Recte Cadento et deveniente

Partibus ipsio utrisq et quidem Mcis Bartholomeo
Josepho pocillatore Sieprien. et Judice Cren. Plocen.
Michaele et Petro Fratribus inter se Germa
nis Zakrzewskim Vexillifendis Zaskrzen.
actoribus Negotji et Citt Cassandae p Mcum
Bartholomeum Zakrzewski Suo et aliorum
actorum et Citt nomine prter Mco Carolo
Ensifero Nogrodzien. Parente et Antonio
Filio Rosciszewskiem Citt negotji actt
Cassandae per Eundem Mcum Rosciszewski
Parentem Suo et Filji Sui nomine prter
et Gnosis Antonio Vicenotario et Grego
rio Vicepregente ~~et~~ Cancellariae Cren. Plocen.
Woznickie Citt p Gnosum Joannem Kociecki
Mco Antonio Swierczenski Venatore La
tuovien. Citt p Paulum Zoltowski
Jnscrum Plenipotentem Judicium
decidendo Citationes Ptum utrarumq
suum ad Judicium editas quoniam
Causa Pcen. ex actoratu Successorum
obi Perillustris Rndmi Melchioris
Jezewski Canoni Catedralis Plocen.
Con. Mcos Carolum Rosciszewski

et Antonium Swierczenski promelioratione
Decani Officij Crenc Plocen in junctae Solu
tionis Provisionum a Summa undecem mili
um Octuaginta novem florenorum Grosso
rum quatuor Pollon p obs Perillustrem
Rndum Jezewski Canonicum Catedra
lem Plocen obs Mae Bregittae Sierakow
ska Mci Caroli Rosciszewski Conti in
Bonis Mogylnica inscriptam retentaduti
ad malam informationem prolati tumq
Cassatione processus ad actoratum Mcorum
Rosciszewskich Con eosd Successores Je
zevianos Formatum intuitu earundem pro
visionum obtenti in Judicio suo prose
quitur hacq in Causa ad actoratum
Mci Swierczenski Con praedictos Suc
cessores olim Rndmi Jezewski in Judi
cijs Pcen promotum Condescensio
Judicij Sui ad Bona Mogylnica est
assignata proinde Judicium ~~[illegible]~~ Trre
Plocen et Causam hanc ad Trnum Con
descensionis in Bonis Mogylnica ~~[illegible]~~ expediens

incidente pro finali decisione et dijudicatio
ne ~~ja~~ Rejecit Rejcit Pseng conservando Tmum
Ptibus memoratis Utrisq in praeallegato ~~Judi~~ Tmd ~~Condm~~
~~cijs~~ ~~Suis~~ Condmis sine quarum adcitatione comparen
di paratum peremptorium incontinenti Mlis
Rni Gnalis Providus Laurentius Synoracki
de Szasty Authenticus et Juratus Palam
Rbit Quia ipse adcitationes Litt Sigill
~~pro Judicijs Servae Pseng~~ pro Terminis Pseng
serviens editas cons praefatos Litt et quod
cons Mcum Swierczynski Venatorem La
ticoviens ad Bona Mogilnica Cons vero Mcus
Lakrzewskie ad Bona Gutowo utrasq Juxta
datas in adcitatione et Citatione Positt de
tulit exportavit posuit reliquit et de positione
notificavit de quo Pseng Jdem Mlis fecit
Relationem.

Banitus Infidelis Lewek Markowicz per Pcum
Ciołkowski

In termino hodierno ex acitatione Literali Terrestri
Plocensi Cujus tenor Sequitur talis Stanislaus
Augustus Dej Gratia Rex Poloniae &c Tibi
perfido d Infideli Lewek Markowicz ante

acto

ante-acto Taberna Wykoviene Arendatori de
Persona rebusq tuis ac Summis glter omnibus
mandamus. ut in Terminis Communibus Terre
stribus Plocensibus Feria Secunda prius
et proximius abhinc in Plocko Celebrance plter
ac peremptorie comparias ad Instantiam G.
Martiani Ciołkowski actt qui te in hærendo
manifestationi Suæ Coram actis autenticis
Regni facta citatas seu potius ad Paratos
anteriores Trnos paratt Condene loco
per agendæ executionis adcitat idq pro eo
quia tu hordeum madefactum et ad-
torrendum in to stolio Wykoviene Sui
actt Suscipiene omnem Curam et Soli
titudinem Subsequi Solitt et necessitates
præcavene exhibere ex Suo bene placito
Sese declarasti hordeum advectum
p N. Gadomski de Bonis Sieligi actt
administratorem deponere mandasti
sic depositum are faciendo per in
Curiam Sui nullamq adhibitam
de necesse requisitam uti proviso polli
citam vigilantiam Comburere una

cum

cum Tostorio Fecisti Causaq injuriæ non mo
do Sibi verum notabilis actt in præmisso
hordeo sat palpabiliter extitisti hacq minimè
considerata per moventia loco bonificationis
hordei madefacti Sub custodiam tui dati eadq
prætermissa quibus modis nescitur an per
malevolum hominem Combusti pretensio
nem quandam respectu hordei tui proprij
Septuaginta Coretor ac si in ~~Tostorio~~ Tostorio
repetibilis insimul cum actt hordeo
Combusti Sibi indebite usurpare præ
sumpsisti ~~sed~~ Sed in hac quantitate
hordeum nullo modo habere potuisti et si
aliquid habuisti ex stricto eodem igne in parte
pro Cremando Cremato in Parte pro elaborando Cerevi
sia Eundem hordeum Convertisti quod inqui
sitione probabitur per idq suum actt eviden
ter injuriasti id circo Citaris ad videndum
et audiendum inquisitionem in ordine pro
bationis quanti habere potuisti Ejusdem
hordei madefacti in Tostorio et quanti illius post
extinctum ignem in Crematum
et Cerevisiam elaborasti et quod
eundem hordeum emisti, non atento

to

Decreto Castrensi Plocensi deman
dari bonificationem hordei male
facti Causa tui Sibi att Combusti
Conjungi lites expensas refundi
pœnas in Sublationem processus
extendi ac id quod juris erit decidi
et Sententiari Sis ~~termino~~ pariturus
et responsurus Datt in Plocko
Feria Secunda ante Festum
Sancti Thomæ Apostoli proxima
Anno Domini ~~m~~ 1772to Alias
adcitatione Eadem præmissa Fusius in
se obloquentem in Diem hodiernam recte
Cadente et Devenien Ptibus Ipsis utrisq
et quidem Gso Martiano Ciołkowski actt
per Gsum Bonavanturam Ciołkowski et
quoniam perfidus et Infidelis Lewek
Markowicz anteactus Tabernæ Wykowien
Cett Psen in trno Disparet et secondemna
re permittit pinde Pfata pars actt Coram
Judicio Psen Comparens et Trnum Eundem
hodiernum per totum Judicium modernorum tractum
Legitime attentans memoratt Cett ad jus juridice
per Mtem Rni Generalem in Providum Laurentium Syno
radzki de Szasty Authen et Juratt Tribus et
Ultra Juris formam vicibus Quatuor Clamatum

et Vocatum non tamen Comparen. in Lucro
Ulterioris Fortis ~~Fitta~~ Finalis ac Indila
tae Facien. Executionis raone per Eund.
Arendatorem Thostorij per Vigilantiam
in Wykowo Combustionis in Eod. Thosto
rio Hordej Thosti Actt. pprij Combustionis
pro suo Vero Hordeo Tosto vix non de Integro
de Igne eliberato et Commodo Suj Applicato
prout inquisitionibus probabitur ab actt.
indebite bonificationis, Pretensionis alias into
to seu prototo ~~re~~ Lucro Negotij sui Principalis
admittend. Judicio Pseng. Judicialiter ac
Officiose Condemnavit Condemnatq. prae
ken. Ulterioraq. sibi per Idm hocce Ea
in Causa fieri et Exequi postulavit
et Idm Praesens Juri Communi postulaoniq. Partis
actt. uti Licite Annuens Poenam Baonis in Vim
Ejusd. Lucri Legitime hac In Causa
Obtentt. Decrevit praesens Eq. Decernit et ad Pu
blicand. Eand. Baonis Poenam supra
serum Mtem Synoradslis Judicialem
addidit et deputavit qui Mtis satisfa
cien. Deputationi suae A Judicio Pseng.
habitae memoratt. Baonis Poenam ac
Ipsummet perfidum et Infidelem Lewek
Markowicz Anteactum Tarbernae Wyko
wicz Arendatorem Cittt. esse Banitt. Juri
Communi Contrarium et rebellem hic in
Atrio Stabel Judlis ac in alijs Locis Publi
cationi Solitis Praesens plurima Nobilitate ad Ju
dicia Moderna Forq. Publicum Congregatt.

Praesens Intermino Disparen.

alta sua Pconica et Sonorosa Voce pclama
vit publicavit et ad Noticiam omnium
ptanc Psenc indulium deduxit de quo
Psenc Jdc Mtis Eloco Publicationis solito
suum ad Jdm rediens fecit Relaonem
post quam Publicatt ut Pmissum
Est Baonis Pcnam Judm Psenc
pro faciene Juxta prescriptum
Juris Communis executione Cau
sam hanc cum toto ejus effectu
ac Ptibus Ipsis ad Mcum Loci Capit
Seu Meos Locor Capitt sub Cujus
vel quor Jurisdictione prefatt Actt
revicti ~~Subest et residet remisit remi~~ jure victus
Cum Bonis suis Subest et residet remi
sit remittitq psenc in Continen Mtis
Rni Gnalis Providus Laurentius Syno
radzki de Szadty Authen et Juratt
Palam rvit Quia Ipse Actt Litt Ligitt
p Judicijs Psenc Servien edittt Con
prefatt Actt ad Bona Stupno ~~Feria~~
~~canda Ante Ftm Sancti Thomae Apli~~
~~pxima Anno Dni 1774to~~ Detulit Exporta
vit posuit reliquit et depositione no
tificavit de quo Psenc idem Mtis fe
cit Relaonem.

Bannitus Mcus Cichocki per R Malasiewicz

In Causa et actione Judiciarie infrascrip Jnr Illrem
Admodum Rndum Mathaeum Malasiewicz Ecclesie Pa
rochialis Troszynen Prepositum Curatum Actt ab una
et Illrem ac Mcum Josephum Sołtohub Palatinum Vitebs
sensem

Vitelsens Bs Dobry heus et alios Heredes Dni Mauri
Ignatium Lichocki Dapifericq Culmens Bs Regalium
Inscyn cum attinentijs Privilegiatum Possessionem
petende Maam. autthe fatte ac alijs Documentis Cau-
sam presens unang ad judm Rem parte ab altera cid
pro eo quod Ipsi essent in possessione gramineorum
Bona predicta Inscyn a Bonis mentionatis Dobrynhowa
distinguendo litigijs controversijs pratum vulgariter
dictum Prawowne Iglka in Bonis Inscyn sitd gramine
bus Bonis Dobrynhowa adiacens pallegatis ad Eccle
sie p Olisipenen ac Excellentissimam Romam de
cepan Masovie sitens certis benignitatibus cujs Ecclesie
Inscyney collatis in Crem[illegible] Fria IVa in Festo Ss
Fabiani et Sebastiani martyrs 1456 ad decretalis
Serenissimum Alexandrum Regem Polonie innovat
et confirmat applicatum et donatum denigq aspexi et
et Referendarius Dni Sepefate Ecclesie Inscynen
adiudicatum inter se dismembrarunt sive p quemque Ipsi
Possessioni sue applicarunt exinde Ipsi patr Ecclesiam
in percipiendq in eoq Prato debitis proventibus ab anni
quissimis in hunc usq Quare citatis ad videndq et audiendq
Ipsi ad dimissionem hujusce Prati dicti Prawowna Iglka
penes gramineum Dobrynhowa in Bonis Inscyn casen
obligatus per Olisipenan Decepan Masovie Ecclesie
Inscyney applicati et in perpetuum confirmati per
Serenissimum Alexandrum Regem Polonie confirmatis per
quemque ex Ipsi ad sua Bona sit ademptum et appro
priatum sententia Judicij Per stingi; provenit et
ex eodem prato a multis annis beneficari. Respecta
vero appropriationis cuidq prati penas super quibus
ex Ipsi allegant et a quibus Bonis violenter peracta
patuerint Jurgarii et id quod Ipsi ent deud. Rhay
litatione cum Ipsi pro fusis in de obloquen in dein no
dierum recte eadem et decenter Partibus Ipsi et quod
Ipsi admodum Rndo Mathieu Mathei rectori Eccle
sie Parochialis Inscynen Inspectori dicti per Ipsi
Mathieum Inscynen Archidiaconum Plocen. Et
Mro Joseph Lolbuh Palatino Vitelsen specialiter
per Ipsi Joannem Inscynen Archidiaconum Plocen. et Mro Ignatium
Lichocki Dapifer de Culmen citatis per Ipsi Partes
Judm Quos in Plene decernit Jesz
Decernit quatenus Comparuerunt Ipsi et Richerius dicti
Richerius Comparendi nem. Et quia nemo dicti
Richerius Comparendi nem nemo insuper hic quicumque dicti
Principalem eandem monare permittit Proinde Ipsi Pater
Pars Actr Acrem Judicium precem Comparens et Mun

cum

eumq hodiernum per totum Judicio modernum tractum
Illmo attentam memoratum citato ad Jus Juridice
per MRG Providum Paulum Berzewicz de Berzewo
Cmethon Authum et Juratum tribus et Ultra Juris
formam vicibus quatuor clamatum et vocatum
nuntamen Comparere et hoc rne ademptionis pra
ti nuncupati Przewoznia Lgha admittere Judicio
Pren Judtes ac Offre Condemnavit Condemnatq
Pren Ulteriorq sibi per Judm hocce ea in Causa
fieri et exequi postulavit Et Judm Pens Juri
Communi postulationiq Partis Actoreae utilicite
Annuendo poenam Bonis Illme hac in Causa
obtentam decrevit Reqq decernit et ad publicandam
eamq Bonis poenam suprascriptum Mtem Judtem ad
didit et deputavit Qui Mtis satisfaciendo De
putationis suae a Judicio Rq habitae memoratam
Bonis poenam modo Pmisso obtentam ac Ipsimet
Mcum Cichocki citato Rq in Tmo disparere esse
banitum Juri Communi Contrarium et rebellem
hic in Atrio Stabile Judtis ac in aliis locis pu
blicationi solitis Pren plurima Nobilitate
ad Judicia moderna ferumq publicum Congrega
ta Alta sua Pronica et Sonorosa voce proclamavit
publicavit et ad notitiam omnium
Ptum Rq in dubiam deduxit de quo praesen Jq
Mtis e loco publicationis suum ad Judm redieng
fecit Relationem Post quam publicatam ut Pmissum
est Bonis Poenam Judm Pens Tme Plurq pro fa
cienda Juxta praeterum Juris Communi Executione
Causam hanc cum toto eius effectu ac
Partibus Ipsi ad Mcum loci Capitt seu Mfices
Legr Capitaneus sub cuius quae Jurisdictione
Pfatus citatus Cum Bonis Suis Consistit et
residet remisit remittitq Rq Cum Comparere
vero JMo Sotthub Palatino Otebscy Judm
Causam hanc ad Concictionem disparere
Suspendit Suo pensamq esse vult ac prae
sen declarat Consequenter Mcum Partibus Com
parere in Pallegatis Judiciis Suis sine quavis
adcitatione Comparendi paratum peremptorium
In Continen Mtis R Gnalis Providus Vaclaus Bo
rzewicz

Berewicz de Berewo Cmethon Audhus et
Juratus palam rgit quia ipse Citationem lite
ralem Sigillatam pro Tmci Prez Servien editam
Cum Pfates citatis et quibus Ag JM Palatinum
ad Bona Dobrzykowo Cum vero Mcum Cichocki
ad Bona Triszyno utrasq Tra bta pt Festum
Nattis JO Marie pla Ao Dni 1774 Ao de tabit
expectavit pervenit reliquit, et de positione no
tificavit de quo Prez Jd Mnhi fecit Rela
tionem

Actum in Siepre in Terminis communibus Terrestribus Plocenę Vigore legis in diem hodiernam Incidenę Feria Tertia post Dominicam ~~Rogationum~~ Exaudi pxima scilicet Die Trigesima Mensis Maij Anno Domini 1775to

Coram Mcis Francisco Ignatio in Borowice Rosciszewski Judice Maximiliano Brunonę in Moykowy Sierakowski Subjudice Francisco a Ciotkowo Ciotkowski Notario Trribus Plocenę

Banitus Gnosus Białoskorski per Gsam Bogurska

Juxta Actum executionis in Bonis inferius nominandę officiose per infraspecificatum G Burgrabium Prenę Plocenę expedit manuq Ejusdę Burgrabij ppria Subscriptum cujus tenor sequitur talis Actum in Fundo Bonorum Romatowo sorteque Gnosi Ignatij Białoskorski Citati jure victi vigore jurium Possessioni subjecta Feria Secunda pridie Festi Sancti Nicolaj Episcopi Scilicet Die Quinta Mensis Decembris proxima anno Domini 1774to Coram Gso

Laurentio

Laurentio Bromirski Burgrabio Crenę Plocenę
in Psenę Nobilium Gaspari Brudnicki et Petri
Przeradzki nec non Mlis Rni Gnalis Ambrosij
Wygoda de Białoskorg authi et Jurati ad Acla-
manę Actum assumpti et Eunę Acclamanę Offici
um Psens Crenę Plocenę Burgrabiale execu
toriale insistendo Legi positivę de per-agenę exe-
cutionibus eo nomine Sancitę satisfaciendo muneri
Officij sui Burgrabiatus parendoq additioni a
Mco Josepho in Zakrzewo Zakrzewski Pocillato
re Siepreenę et Judice Crenę Pltus Plocenę per-
expressum habitę vigore Decri seu potius
Penę Banitionis de Actu Ejus in Siepre inter
minis Communibus Trribus Plocenę virtute
legis in diem hodiernam incidenę Feria Tertia
ante Fm S. Hedvigis Viduę Electę Dej proxima
scilicet Die undecima mensis octobris Anno Psenę
ex Instantia GG. Sophiae de Bę~~[illegible]~~lewskie olim G
Adami G Bogurski Relictę Contis Viduę Ma
tris et Thomę Filij minorennis Bogurskich Actę
Jure vincenę Super G Ignatio Białoskorski Citato
jure victo in Lucro Dimissionis Sortium dandiq
de perceptis pventibus Calculi Cassationisq Compi
lati Contractus ac ratione Ejusq Compilaonis
decernenę penalitatis obtentę et publicatę ad
Fundum supra expressorum Bonorum Condescenditibiq
jurisdictionem suam Officiosam Pcustodita
prius pace et Securitate publica Actibus Juridi
cis Congrua fundavit et per Partes utrasq ad sui
comparendum Pdicto Mli acclamare Intima

sit

Intimavit Quo in Trno acclamatorio plter Compa
rens G Gasper Brudnicki reproducta supra de
Actu exarata Pœna Banitionis Petijt nomine Princi
palium Suorum Scilicet Partis jure Vincenz Bona
supra sera in possessionem Ejusdem Partis Jure vin
cenz tradi et Dimitti et licet Eandem Executionem
nemo impugnavit verum quoniam Bona Su-
pra sera non sunt Sufficienter processu Convicta
proinde Officium Psens Burgrabiale Executoriale
ne cujpiam partium aliquod Pjudicium inferat
ab Eadem Executione supersedit imo Causam hanc
cum toto Ejus effectu ac partibus ipsis ad Judicium
Trre Plocenz unde Causa Psens emersit pro finali
decisione aut Fortiore demandanda executione remi-
sit remittitq Psenz Conservando Trnum Partibus
memoratis utrisq in Pallegatis Judicijs Trribus Plo
cenz feria Tertia Juxta Suam Cadentiam in sieprr
Celebrandz sine quavis adcitatione Comparendi pa
ratt peremptorium Decri sui executorialis vigo
re Laurentius Bromirski Burgrabius Crenz Plo-
cenz manu ppriatz in Diem hodiernam recte Cadenz
et Devenienz partibus ipsis utrisq et quidem Gsis
Sophia de Bętlewskie olt G Adami Bogurski reli
cta Contevidua matre et Thoma Filio Actt per Eandem
Nobilem Bogurska Matrem suo et Filij sui nne
Plter et Gso Ignatio Białoskorski Citatt per G Ada
mum Miłodrowski ad objectas alater Condemna
tiones binas in Judicijs Psenz et quidem primam
in Płonsko 7 Quarta pridie Festi Sacratissimi
Corporis Christi Domini in Anno 1773tio tum
quoq alteram in Raciąż 7 Secunda ante Fm S Mar-
k In Trno itaq hodierno vigore Pinserta remissi tini
onis Conservationisq ipsius Trni

Martini Pontificis Eodem anno ex parte G. Josephi Cza
chowski super Eodem G. Białoskorski in lucro solutio
nis Summae obtentae et publicatae Judicium praesens
~~decernit~~ decrevit praesenteque decernit Quatenus Jdem G.
Białoskorski doceat de loco standi et quoniam Com
parens Gsi Białoskorski circa Constitutionem loci
standi ab insera Comparitione recedit et Eundem Con
demnare permittit proinde praefata pars Actorea
Coram Judicio praesente Comparens et Trnum Eundem
hodiernum per totum Judiciorum modernorum tra
ctum Ltime attentans memoratae Citatae ad Jus Juri
dice per Mlem Regni Gnalem Laurentium Sy
noradzki de Szasty Authum et Juratae tribus et ul
tra juris formam vicibus Quatuor Clamatae et Vo
catae non tamen Comparens et hoc ratione Dimissio
nis Sortium dandique de perceptis proventibus Cal
culi Cassationisque Compilati Contractus ac ratione Compi
lationis decernendae poenalitatis in lucro ulterioris for
tis finalis ac indilatae faciendae executionis alias
in toto seu pro toto lucro negotij sui principalis
admittens Judicio praesente Judlter ac officiose Conde
mnavit condemnatque praesens ulterioraque sibi per Ju
dicium hocce ea in Causa fieri et exequi postula
vit et Judicium praesens Juri Communi postulatio
niq partis Actae utilicite annuendo in vim
Ejusdem lucri legitime hac in Causa obtentae poe
nam Banitionis super Eodem Citatae decrevit prae
senteque decernit et ad publicandam Eandem Banitio
nis poenam supra serum Mlem Synoradzki
Judicialem addidit et deputavit Qui Mlis
satisfaciendo deputationi suae a Judicio praesente
habitae memoratae Banitionis poenam modo
praemisso obtentae ac ipsumet G. Białoskorski

Citatae

citatus Praesens in Trno disparens esse Banitum
Juri Communi Contrarium et Rebellem hic in Atrio
stubae Judicialis ac in alijs locis publicationi
solitis Praesens plurima nobilitate ad Judicia Mo-
derna foramque publicum congregata altasua
Praeconica et sonorosa voce proclamavit publicavit
et ad notitiam omnium protunc Praesens indubiam
deduxit de quo Praesens Jdem Mlis e loco publicationis
solito ~~ad~~ suum ad Judicium rediens fecit Relatio
nem post quam publicatus /: ut Praemissum est
/: Banitionis Poenam Judicium Trre Plocens
pro faciendae juxta Praescriptum juris Commu
nis executione causam hanc cum toto Ejus Effe
ctu ac partibus ipsis ac Mcum loci Capita
neum seu Mcos locorum Capitaneos sub cujus
vel quorum Jurisdictione Praefatus citatus cum Bo
nis suis sub est et residet remisit remittitque Praesens

Decretum Condnis inter Gnos Barikowski et Mieszkowskie

In Trno hodierno ex adcitatione Trri Plocens Literali, cujus
tenor sequitur talis Stanislaus Augustus Dei
Gratia Rex Poloniae Magnus Dux Lithvaniae etc
Vobis Gnosis Mariannae de Petrikowskie primi
olim Gnosi Jacobi Kotarski secundi ex Post voti
olim Gnosi Jacobi Mieszkowski Relictae Conti
Viduae Matri Andreae Josepho et Laurentio
Filijs Mieszkowskim Joanni et Stanislao Mariannae
et Victoriae olim Gnosi Stanislaj Czachorowski
et Sophiae de Kotarskie Conjugum Filijs et Filiabus

Fratribus

Fratribus et Sororibus interse germanis Czachorowskim Mathiae
Kotarski Bonorum Dobrenice haeredibus et quo
vis modo possessoribus de Bonis Vestris Generali
ter omnibus Mandamus ut in Trnis Commu
nibus Trribus Plocens Feria Tertia prius et pro
ximius abhinc in Siepre Celebrans plterae
peremptorie Comparcatis ad Instantia Gnosorum
Joannis Barcikowski et Relictae ac Successorum
olim Gnosi Philipi Barcikowski atq Mari
annae Barcikowska Virginis Innuptae olim
Gnosi Bartholomaej Barcikowski Quondam
Bartholomaej Filij Filiae et Nepotum Actis Olim
vero Gnosae Barbarae Barcikowska Praedicti
olim Gnosi Jacobi Kotarski Contis Fratrinorum
et Filiastrae olim vero Gnosi Josephi Kotarski
Eorum Gsorum Kotarskich Filij Fratris et Fratrinorum
ac Sororis Ammittalium Actis qui vos et quiesq
assistentia indigens cum debita Assistentia de
jure incombenti inhaerendo Maonibus Coram
Actis Authis Regni Factis ac alijs Documen
tis Causam Praesens Evincens Citant seu potius
ad paratos anteriores Terminos parataque vis
Decreta paratas Condemnationes Meliorando
quos-vis anteriorum Trnorum defectus revificatoriae
revificando Vobis Causam et Actionem Judicia
riam morte nonnullorum iterruptis adcitant idq
advidens et audiens vos ad persolutionem
Summae nonginterum Tyns Potis invim Dotis per

olim

olim G Jacobum Kotarski ab olim G Bartholo-
meo Barcikowski Actt parente et Avo levatt
olim G Barbarae Barcikowska inscriptae post
sterilemq decessum olim G Josephi Kotarski
inse Actt devolutt sententia Judici Nostri
Stringi Solutionem Ejusd Summae Instan
taneam cum provisionibus assignari poena
in Sublationem processus irrogari Con-
descensionem In Ordine Effectuationis ante-
rioris Condescensionis ad Bona Dobrenice assi
gnari ac id quod juris erit Decidi et Senten
tiari sitis parituri et Judlter Responsuri
Datt in Siepre Feria Sexta post Dominicam
Misericordiae proxima Anno Domini 1776to
In Diem hodiernam recte Cadenq et devenienq
partibus ipsis utrisq et quidq Gsis Joanne
Barcikowski et Relictae ac Successoribus
olim G Philiphi Barcikowski atq Mari
annae Virginis Innuptae Barcikowska Actt
per G Bonaventuram Ciołkowski et G Mari
anna de Petrikoskie primi olim G Jacobi
Kotarski secundi expost vati Olim G Miesz
Kowski relicta Conte vidua Matre Josepho
et Laurentio Filijs Mieszkowskim Citt et indi
cenq per Eandq G Mieszkowska suo et Filiorum
suorum nomine pltter Gsis Joanne et Stani
slao Marianna G Thomae Brudnicki Victo
ria G Stanislaj Uminski Contibus Czacho

rowskim

Czachorowskim Citt et indicens per Eundem G
Stanislaum Czachorowski suo et supra
scriptorum Citt nomine pltr. Gso Mathia Kotarski
Citatt pltr. Coram Judicio Pseng Comparens et secum Judlter
Controvertens quarum partium Controversijs
in Judicium suum inductis exauditis judi
cium decidendo Citationem Partis Actoreae parti
Citatae suum ad Judicium Edittum quoniam an
terior Codescensio suum non est sortita effectum
proinde in ordine effectuationis Ejusdem Conde
scensionis Necessariam Esse Condescensionem
in Fundum Bonorum Dobrenice Major Judicij
sui aut Gsorum Camerariorum Trrium Plocens
Captato tempore facta tempestiva avisatio
ne Conducens adinvenit quod Judicium sive
Officium Camerariale unius ubi Duo Duorum
ubi tres absentia non obstante mutuo partium
Sumptu Condescensurum ante omnia Decreta
anteriora in toto exequetur rigores Decretorum
adnectet poenas super quo intererit irrogabit
Comportationem Documentorum Causam Psens
evincens Pvia Comprobatione Juratoria In
junget Summas liquidabit et Easdem cui Com
peticrit adjudicabit indictiones resolvet Satis
factionem omnimodam cui et a quo competie
rit Pstandem demandabit partesq in omnibus
et Singulis Ptensionibus nihil intactum et
irresolutum relinquendo finaliter decidet Dis ju

dicabit

disjudicabit et moderabitur cujus decisioni partes parere et acquiescere sub pœna Ba ōnis super parte contraveniens publicanda debebunt et tenebuntur Luita pœna septem Marcarum Polonicalium parti per partem compensandæ Judicio suo totiens in instanti solvendæ pro quo condnis Trno partes quos voluerint et negotium poposcerit adcitent Adcitandi sub rigore ~~Quasmodi~~ Suprascripto comparere et Judicatum pati tenebuntur Decri Præsens Vigore Jn continens MRG Providus Laurentius Synoradzki de Szasty Authus et Juratus Palam Recognovit Quia ipse Citationem Literatum sigillo pro Judicijs Præsens serviens Edito Cons Præfatum Citat ad Bona Dobrenice juxta Datam in Citatione positam anno Præsens detulit exportavit posuit Reliquit et Depositione notificavit de quo Præsens Jd Mlis Fecit Relationem

Decretum Condnis Inter GG Karwowskie et Tamskie

In Termino hodierno ex Adcitationibus Literatis Trnibus Plocen ~~binis Pri~~ quas tenor et quæ Primæ sequens Talis Stanislaus Augustus DEI Gratia Rex Poloniæ magnus Dux Lithvaniæ etc. Tibi G Simoni Tamski de Persona Bnisq tuis gnaliter Omnibus ~~vigore Regio et nostra quo hac in Pte fungimur~~ mandamus in Trnis Communibus Trnibus Plocen Tra 3tia prius et proximius ab hinc Sepre Celebrandæ pltor peremptoreq Compareas ad Instantiam Gsor Jacobi Parentis Josephi Bartholomæi Stanislai ac Raymundi et Mariannæ Virginis Innuptæ Filior et filiæ ex ob Gsa Hedvigi Brzechowska Matrimonialiter procreatæ Karwowskich

Casimiri et Bartholomaej Lugowskich Actis Cassandae et
negotij quae te et quae Virgo in Assia de Jure requisita In
haerendo Maeni suae Coram Actis Authis Rni facto Ci
tant seu potius ad incidentiam Actoratus tui Sibi Actis
vexatorie instituto adcitant ad videndum et audiendum atten
tandumque te ratione extradita Sibi Citaone ad Bona Kar
wowo Pro Judicij Trribus Ploces Districtus Raciąziensis
in quo Bona Eaq Actis Consistunt et Eaq Citaone ante
Cadentiam Districtus Raciąziensis in Districtu Siepriensi
p curata per te Edita Sibi Actis Citaone Condemnaonis
super se Actis obtentionis subreptitie poenis Condignis
per Sententiam Judicij nostri poeniri Condemnationem
super Actis illegaliter obtentis Cassari ac id quod juris erit
Conq te statui decidi et sententiari sis Trno adveniens Pari
turus et responsurus Datum in Supre Tra 2da pt Tm Circum
scenis Christi Dni Anno Ejusdem 1775 Alterius vero Series
Ejusmodi Stanislaus Augustus Dei Gratia Rex Poloniae Ma
gnus Dux Lithvaniae etc Vobis GG Casimiro et Bartholomaeo
Lugowskim Actis Mathiae filijs ex Actis G Constantia Brzechowska
ac Jacobo Parenti Bartholomaeo Stanislao et Raymundo
Mariannae Virgi Innuptae Filijs et Filiae Karwowskim ex
Actis G Hedvigi Brzechowska pcedens Stanislao Pruszczynski
et Mariannae Sięmiętkowska invicem Conjugibus atq Catharinae
itaq Sięmiętkowska Primi Actis G Jacobi Nudziatkowski 2di ad
praesens voti cujusvis nominis Miecznikowski Conti ex suprascript
Actis G Mathia Lugowski cum G Constantia Brzechowska Pcreatis
filialis Ipsaqmet Marito Miecznikowski Succenbus Actis Gsi
Thomae Brzechowski sterilitter fatis deperiti de Personis Bo
nisq vestris gnaliter omnibus mandamus ut in Trnis
Communibus Trribus Ploces Tra 3tia prius vel pxemius
ab hinc in ~~Cum~~ Supre celebrandum pltes ac peremptorie
Compareatis ad instantiam GG Simonis et Andreae
p te Conq se Actis inscriptione nullam tervenienq ad Eundem Districtum
Siepriensem

Tanskuh Acta qui Vos et quos assia Indigenæ cum Eaq de
Jure requisita Intuendo Macñ ac scripti, verbis manualibus
Dñi huc Actat seu potius meliorando quos antenores Actatum esse
Reales ad paratam Rousum Paratam Condemnationem super
Quis Lugenskie et Karwouskie obtenta et publicata loco pro agenda
Executionis adeitant Vdq ad videnq et tuendum Vos liquidatis Sum
mis per Od G Thomam Brechouski tum abdis Suos Acta Parentis
qm et selud G Simone Tanski levata et quæ proliquidis Agni
tis Summarium Dotis Vos GG Wituskie concurrentq ubi per
Eumq Thomam Brechouski levata substantiæ Ejus applicand
Liberi et ad persolvenq Eumq Dotalem Summam Vos Sue
cessores Od G Thome Brechouski adigi jam vero substantiam
Suos Acta in Bonis Charzyny hierenq seu Suos Acta abdas
cnere et ab Irruptione G Wituski servenq ~~Suos Acta~~
eliberari quin potius Impossum Irruptionem Judicare subeund
Cæsari reliqum vero Summæ ultra assignata pro reGG Witu
skich quæ et quanta ex liquidatione summas apparuerint su
per restanq Solutionem demandan etu Summa Gsos Witu
skich Dotalis in Bonis Charzyny ad persolvenq provenerit
extunc Vos Actate ad solutionem Summæ Totalis Octingenta
Quinquaginta Quatuor Florenos Suos Acta adstringi ulteriusq Eaq
Causa pudi demandari in Sublationem Processus super Vobis
Quis Karwouskie et Lugouskie in Judicio spreq obtenta quenas
Duerne Literaq ad mentem Trium Originalis Decreti et Sententia
ri Sobr Trio advenienq Partium et Judicis responsum Datæ in
Regno Trā Stiæ pl Im Ar eiusq Cicionis Actæ Die Anno Domini 1775
In Diem hesternam rite Cadenq et devenienq Partibus Ipsis
utriusq et quibus GG Jacobo Parente Josepho Bartholomeo Stanislao
Raymundo et Marianna Virgine Inuptis Filiis et Filia et Od Gio Ste
phano Brechouska pernate Karwouskie Acta Cassionem et negotij
Actatis Parentem suæ et Filiorum ac Filiæ suæ inter plures GG
Andrea et Simone Tanskie Actati Cassanq et Acta negotij
per Eumq G Simonem Tanski suo Fratris sui inter plures GG Pe
tro Wituski et Theresia de Tanskie Conjugibus Actati per Maritum

suo et Contis suae nne plter Gg Petro Ostrowski et Catha
rina de Brzechowskie Invicem Coniugibus Citatis per Maritum
Suo et Contis suae nne plter Gg Casimiro et Bartholomaeo
Lugowskie Citatis negotij Actis Cassanae per Gg Casimirum Lu
gowski suo et Fratris sui nne plter Reliquis Citatis per Eunae
Comparens et secum judlter Controvertens quar Partium Contro
versijs in Judm suum Inductis Exauditis Judm decidens
Citationes Partium suum ad Judm editas suspenso toto
negotio necessariam esse Condescensionem Judicij sui aut
Inozor Camerarior Trium Plocen in Fundum Bonor Cha
rzyny Borzyny et alior eo pertinens Caplato tempore facta
tempestiva avisatione Conducens adinvenit qd Judm
sive Offm Camle Unius ubi Duo Dieor ubi Tres absentia
non obstans mutuo partium sumptu Condescensurum
ante Omnia Comportationem Documentor quorvis Cau
sam prsens enucleans pria Comprobatione juratoria in
junget quibus Comportatis Summas liquidabit Solutio
nem Summar si juste debebit et cui Competierit de
mandabit Transactiones quasvis et dubia Cognoscet Re
solvet Cassabit vel approbabit ~~Satisfactionem Omnimo~~
~~dam~~ de pretensionibus quibus ad se ab invicem habitis
inquiret Investigabit Inquisitiones expediet Juramenta
excipiet Processum Cognoscet et Eunae Cassabit vel appro
babit Satisfactionem Omnimodam cui et a quo Competie
rit prstanae demandabit Partesq in Omnibus et singulis
pretensionibus nihil intactum et irresolutum relinquendo
finaliter decidet disjudicabit et moderabit cujus Decisio
ni Partes parere et acquiescere sub pena Bacnis super Parte
Contravenienae publicanae debebunt ac tenebunt Lucta
pena Septem Marcar Pol Parti p Partem Compensanda

Judicioso tolue in instanti solvere pro quo Condnis Trno Partes quos voluerint et negotium poposcerit aditerent adcitandi Comparere tenebunt Decreti Presens Vigore In Continenti MRGG Laurentius Synoracki de Szaty Authus et Juratus palam rvit Quia ipse Citationes Literas Sigillas p Judicijs Presens servienti Edit Cons Pfas Citas et quia Cons Gr Tanski ad Bona Charzyny Tra 2da pt Tm Circumcisionis Xsti Dni Cons vero GG Ługowskie Karwowskie Pruszczymski Sięmiętkowski et alios ad Bona Przerade magna Tra 3tia pt Tm Circumcisionis Christi Dni Utrosq Ac Presen detulit exportavit posuit reliquit et de positione notificavit de quo Presens Jd Mlis fecit Relationem

Dilatio Inquisitionis Inter M. Bagiński Dapiferum Raciążien et M. Kamiński itiu Dapiferum Czerniechovien

In Causa et Actione Judiciaria Infrascripta Inter Mcum Antonium Bagiński Dapiferum Raciążien Actt ab una et mcum Josephum Kamiński Dapiferum Czerniechoviae ac Febroniam Ludzborska Br Żytowa hereditatem Conjuges et quia Contem in Assia mariti Sui, inhaerendo maaom Sua Coram Actis Authis Rmi facta ad Judm Presens Pte ab altera Citt p Eo. Quatenus ipsi p Lsa Marianna Lesnikowna de Bonis Kosimino Actt Laredit Subditam Natiua in matrimonium Lso Gregorio ad Fundum Br Żytowa elocata Aliam Subditam Ancillam in recompensam elocata ad multiplices requisitiones non extradit extradant Carentiam Laborum Compensent igitur Citantur ad videna et Audiena ips ad extraditionem Alterius Ancillae

Ancillae Competens in recompensam elocatae debitae per
Sententiam Judicij Praesens Stringi refusionem Caren
tiae Laborum injungi et id quod Juris et justitiae erit de
Conc. ipsis Statui ~~Decer~~ et Sententiari alias Citatione eadem
Praemissa fusius in se obloquens in diem hodiernam recte
Cadens et devenientes Partibus ipsis utrisque et quia Mco
Antonio Bagiński Dapifero Raciaziens. Plbus Plocens.
Actt. p. Gsum Paulum Zołtowski Inscrum Plentem Mlis
Josepho Kamiński Dapifero Czerniechovien. et Febro
nia de Kuczborskie invicem Conjugibus Citt. p. Gsum
Mathiam Mazowiecki Inscrum Plentem Comparens
et Secum Judtr. Controvertens quar. Partium Controversijs
in Judm. Suum inductis exauditis Judm. decidendo Cit.
Siquidem a Parte Actorea proprietas Lsae Magdalenae in
Connubium Lso Gregorio Subdito de bonis Zytowo ad
Praesens non probatur non nisi mationem Coram Actis Crnis
Plocens. Feria Sexta in Vigilia Festi Sti Thomae Apli
Scilicet Die vigesima Mensis Decembris ~~1775~~ 1775
De proprietate Supradictae Lsae Magdalenae Pars Actorea Conc. Par
tem Citt. Querulata extat in Ordine Cujus probandae Lsae
Magdalenae de Bonis Kosemino Subditae Lso Gregorio
de Bonis Zytowo in Connubium traditae Judm. Dilationem
Inquisitionis p. Sequens Judicior. Trium Plocens. Cadentia
in Sepre Celebranda Dedit et Concessit Conservando
Trium Partibus memoratis utrisque in Praallegatis Judi
cijs Suis Sine quavis adcitatione Comparendi Paratum Peremptorium

In Continenti M.R.P. Laurentius Synoradzki de Szasty Authus et Juratus Palam Rvit Quia ipse Citationem Literatt. Sigillatt. p Judicijs Pseng Servienę editt. Conę Pfatt. Citt. ad Bona Zytowo Feria Tertia post Dominicam Ante Festum SS. Trium Regum Anno Pseng detulit exportavit Posuit Reliquit et de Posicione notificavit de quo Pseng ~~[illegible]~~ quod mlis fuit Relationem.

Dilatio Inquisitionis inter MM. Bagiński DR. Gnum Ostrowicki et Kaminski Dapiferum Czerniechoviensem tum Nlem Lipiński necnon L. Petrum Krawczak

In Causa et actione Judiciaria Infrascripta Inter Instigatorem Judicij Pseng ejusq Delatores mcum Antonium Bagieński Dapiferum Raciaziensem et G. Josaphatum Ostrowicki Actt. ab Una et Mcum Josephum Kamiński Dapiferum Czerniechoviae Dominum tum Nlem Mathiam Lipiński Br. Borkowo Administratorem nec non Lcum Petrum Krawczyk Subditum de Bonis Zytowo Subditt. ac alios de Bonis Zytowo Subditos ~~eumq~~ ~~[illegible]~~ eidem Lcum Petrum associatos et quia Subditos in Assia Domini ipsorum inhaerendo reprotestationi Suae Coram Actis Authis Rmi facta Citatt. ad Judicium Pseng Pte tab allere idq p Eo quia ipsi et quia Ipse mcus Kaminski in ita Cointelligentia cum Nobili Lipiński Administratore Lcum Petrum Krawczyk adscitis ipsis Laboriosis Stanislao Ferrifabro et benedicto de Bonis Jezewo

ac alijs de Bonis Zytowo Subditis ad Bona Zyagowo
Superimmisitant qui de nocte Super Immissi invadendo
Curiam eorum Br. L. Hedvigim Famulanę L. ~~Terrifabro~~ Fabiano
in Connubium desponsatam pt Publicatam in Ecclesia Jezevienę ban-
nas vi et violenter rapere raptam ad Bona Borkowo Eclesi-
astica Conducere Presumpserunt quam Conductam ~~in Eccle-~~ Parochi-
anem Jezevienę in Ecclesie ~~siam Parochialem Jezevienę~~ Borkovienę ~~invocatam~~ Arrivocatam per
Invocatum et appretiatum Parochum Golesinenę cum Lsa
Eodem Petro Krawczyk Similiter Parochiano Jezevienę matri-
monialiter Copulatam Curarunt pro quo raptus progressu requi-
situm per M. Bagienski Actum ex eodem Lso Petro Facienę Justitiam
et Satisfactionem ipse Mus Kaminski Facere noluit et eosdem
Lsos Petrum et Hedvigim ac Commansione illegali per Offm Consi-
storij Plocenę inhibitam non Coercuit qui nimo in Contemptum
Legum Divinarum et Canonicarum eandem Commansionem illegitimam
permisit et cum eadem Lsa Hedvigis uti Famula Curialis Annualis
sine ulla violentia recuperata extiterat et ad Continuandum An-
nuale Famulitium reversa fuerat Subordinatis ultra Triginta
Personis Militaribus Confoederatis ad invadendam Curiam Actum
ac ad opprimendum tam ipsum Actum quam homines Curiales
Curavit viq Intercipiendam hancce Famulam et Sibi per ipsos
revehendam effecit ipsum Actum verbis Corrosivis Coram varijs Per-
sonis propallatis affecit insuper protestatione Lesiva Coram actis au-
tenticis Rni factum irrealia in se Complectenę Circumscripsit
penas exinde emergenę Succubuerunt pro quibus Super illis de-
cernendis nihilominus pro Statuitione Lsi Petri cum L. Hedvigi
ac aliorum illius Subditorum Qui etiam presenę Citatione Arestantur
ad Sumendas de ipsis Penas ex qualitate delicti promeritas
ac eo quod juris et justitiae erit decernendo presenę Alias Citatio-
ne eadem Premissa fusius in Se obloquenę in diem hodiernam
recte Cadenę et deveniene Partibus ipsis utrisq Et quia

Et quia Mco Antonio Bagiński Dapifero Raciazienę Pltus
Plocenę et Gso Josaphato Ostrowicki Actto per eundem Gsum Ostro-
wicki Suo et ejusq Mci Dapiferi Raciazienę nne Pltr et Mco Jo-
sepho Kamiński Dapifero Czerniechovienę Citt et Judicenę
p. G. Mathiam Mazowiecki Judm Trni Plocenę ~~Controversijs~~
~~Partium exauditis~~ Sufficienę Comparione adinventa partibus
experiri mandavit mandatq Pseneq quoad Actoratum Gsi Ostrowi-
cki Conę M. Kamiński Institutum decrevit Pseneq decernit quate-
nus Gsus Ostrowicki doceat de Trno et Contentis et quoniam
Docuit proinde Locce Judm Causam Psenę Ptibus prosequi jussit
Jubetq Psenę in prosequendo Locce Judm Decidendo Trnum Par-
tis Actoreae Siquiae Causa Psens sine Inquisitionibus Decidi
nequit proinde hoc Jae Judm ad Contenta Trnor et Macionum Pti
Utriq tam in Deductionem qm emundaonem dilatione Inquisitio-
nis prosequenę Judicijs Trribus Plocenę exalternata in Raciaz
Celebranę educendę dedit et Concessit put Psenę dat et Concedit
Conservando Trnum Ptibus memoratis utrisq in Pallegatis
Judicijs Suis sine quavis adcitaone Comparendi Paratum Perem-
ptorium Jam vero Nlem Mathiam Lipiński ac Alios Citt
disparenę Pfatt Pars actorea Coram Judicio Psenę Pltr Compa-
rens et Trnum eanę hodiernum p totum Judicio modernor
Tractum legitime attentam per m. R. P. Laurentium Synoradzki di Stesty Authe
tribus et ultra juris formam vitibus et jurat
quatuor Clamatos et vocatos non tamen Comparenę raone
Attentatar violentiar Admittente judicio Psenę Judtr ac Officiose
Condemnavit Ulterioraq Sibi p Judm Locce fieri et exequi
postulavit et Judm Psens Juri Communi postulaoniq Par-
tis Actoreae uti licite Annuendo poenam banms sup eodem
Nli Lipiński ac alijs Citt disparenę decrevit Pseneq decer-
nit et ad Publicandam eanę Banms poenam Suprasorum
Mlem Judlem Laurentium Synoradzki de addidit et de

et deputavit qui Mlis Satisfaciendo Deputaõni Suae a Judi
cio Pseni Habitae Memoratae Bannis poenam modo Pmisso
obtentam ac ipsmet Gsum Lipinski et alios Citt Pseni in
Trno esse disparent esse banitos Juri Communi Contra
rios et rebelles hic in Atrio Stubae Judtio ac in Alijs locis
publicaõni Solitis Pseni Plurima Nobilitate ad Judicia
moderna Forumq Publicum Congregata alta Sua Pconi
ca et Sonorosa voce pclamavit Publicavit et ad notitiam
Omnium ptunc Pseni in dubium deduxit de quo Pseni
Jae Mlis eloco Publicaõnis Solito Suum ad Judm redi
ens fecit Relaõnem pt qm Publicatam ut Pmissum est Banni
tionis poenam Judm Trre Plocene p facienda juxta Pscrum
juris Communis executione Causam hanc cum toto ejus
effectu ac Partibus utrique ipsis ad M. Loci Capitaneum Sedis MM. Lo
Eorum Capitaneos sub cujus o quorum Jurisdictione Pfatt Citt
cum bonis Suis Subsunt et resident remisit remittitq
Pseni cum Com In Continenti MRPP Laurentius Synoradzki
de Szasty Authus et Juratus Palam Rost Quia ipse Citaõnem
literatae Sigillatam p Judicijs Pseni Serviens Edictt Conc Pfatt
Citt ad Bona Zytowo juxta Fra Tertia ante Fm SS Trium
Regum ~~pxim~~ Anno Pseni detulit exportavit posuit reliquit
et depositione notificavit de quo Pseni Jae Mlis fecit relaõnem

Banitus M. Humiecki per G. Borowski

In Trno hodierno ex Dilatione anteriori infirmita
tis Parti infrascriptae Citta recepta et p Judm Praesens Trno
Plocen ad sequen Judicium fuer Trnum Plocen Trnus ut
pote modernes cum Trno in Ibidem contenti Ltma Con

Juratus

conservatione facta data et Concessa et hoc ex de
creto Judicij Officij Crim Plocen Fa 2da Pt Dean Laeta
re Quadlem nimirum Die 14 Mensis Martij Ao 1774
Inter G. Josephum Borowski actt ab una et M. Bartho
lomaeum Humiecki Vexillifer Bratavien Citt parte ab
alterata, quo mediante Decreto suprasero, Post inscriptas
Compositiones p utrasq Partes comparen intuitu sum
mae mille Flor Decreto Compromissoriali ad judicatae
una cum provisione p Partem actt a Parte Citt solvi
praetensae ibidem promota Causa praesens ab Officio Crim Plo
cen obtanq Maioribus binis Prima Feria Secunda Ju
Crmo Festi S. Michaelis Archangeli 1765 anno de Ju
subsistentia Decreti Judicij Compromissoriali in Fundo Br Bratto
skiny Fa 4ta pt Fa Sacri Pentecosten Eccl Ao 1765
prolati ad actaq Crim Plocen Fa 6ta Pridie Fi Exalta
tionis S. Crucis hocce Ao p oblatam porrecti cujus in
Fundamento G. Borowski Solutionem Summae mille Flor
cum provisione a M. Humiecki Citto praetendit, altera Fa
2da ante Tm S. Martini Pontificis 1767 de nullitate
et Invaliditate Transactionum p M. Michaelem Humiecki
Exercituum Rnu Borussiae Praefectum in rem M. Bartholo
maei Humiecki Vexillifer Bratavien factis et reperitis
ad Judm praesens Trre Plocen p resolutione hujusce Causae
et Cognitione Transactionum est remissa alias dilatio
nelaq praemissa fusius in se obloquen In diem hodiernam rate
cadere et devenien pertibus ipsis et quidem Gnoso Jose
pho Borowski actt per G. Paulum Zotkowski Insinua Plinten

Et quoniam M. Barthelomaeus Humeichi Citt. Cuius in Trno
disparet et se condemnare permittit Proinde Praefatus Citt. per suum
Plenitem Coram Judicio Praesentem comparens et Trnum cunctis hodier-
num per totum Judiciorum modernorum tractum Ubne attentans
memoratt. Citt. ad Jus Juridice per Mlem Dn. P. Laurentium Syno-
radzki de Szastry Authem et Juratum tribus et ultra Juris formam
vicibus quatuor clamatt. et vocatt. non tamen comparens et hoc in lu-
cro ultimanae fortis finalis ac nodilatae faciendae executionis mo-
ra solutionis summae cum provisione ab Eadem provenienda alias in toto
seu pro toto lucro negotii sui Principalis admittens Judicio Praesentem Judlis
ac Officiose condemnant Condemnatus Praesens ulterius reus sibi per Judicem
hoc casu Causa fieri et exequi postulavit, et Judex Praesens Juris
Communis postulationibus Partis actt. ulicite annuendo in vim qui-
dem lucri Ubne hac in Causa obtenti poenam Baonis super Eadem
Citto decernit, praesens Decernit et ad publicandam eandem Baonis
poenam supra scriptum Mlem Synoradzki Judlem addidit et De-
putavit, Qui Mlis satisfaciendo Deputationi suae a Judicio Prae-
sentem habitae memoratt. Baonis poenam modo praemisso obtenti
ac ipsemet M. Humeichi Vexillifer Bractaurensis Cittum
Praesentem in Trno disparentem esse banitum Juris Communis contra-
rium et rebellem hic in Altno stubae Judlis ac in aliis locis
Publicationi solitis Praesentem Plurima Nobilitate ad Judicia moderna-
tionis publicum congregata alta sua Praeconica et Sonora voce proclamavit
publicavit, et ad notitiam omnium pertinere Praesentem in Dubiam
deduxit, de quo Praesens Jdem Mlis loco publicationi solito suum ad Judicium
redeuns fuit relationem. Et quam publicatt. ut praemissum est Baonis poenam
Judex in Trno Plurem pro faciendae Juxta praesentem Juris Communis ultimanae fortis finalis executionis
Causam hanc cum toto ejus effectu ad artibus ipsis ad M. loci Capitt.
seu MM. locorum Capitt. sub Cujus vel quorum praefatt. Citt. cum Bonis
suis subest et residet remisit remittitque Praesens

Actum in Sepre in Terminis Communibus Terrestribus Plocensibus vigore Legis in Diem hodiernam Incidentibus Feria Tertia post Dominicam Exaudi proxima scilicet die Trigesima mensis maij Anno Domini Millesimo Septingentesimo Septuagesimo Quinto.

Coram Mus Francisco Ignatio in Borowice Roscisze wski Judice Maximiliano Brunone in Moykowy Sierakowski Subjudice, Francisco a Ciołkowo Ciołkowski Notario Terrestribus Plocensibus.

Decrum Condescensionis inter Mcos Kuczborski et Illem Mcum Podoski ac Alios

In Causis et Actionibus Judiciarijs Infrascriptis binis primaquae Inter Mcos ~~Ma~~ Michaelem Venatorem Terrae Zawskrzeny Patruum Mathiam Ensiferiae Plocen. Theodorum Thesaurariae Zaroczmeny Kuczborskie Bonor Chromakowo Chamsk et Sienicichy Haeredes Actis abuna et Illem Mcum Josephum Comitem in Podosie Podoski Palatinum Plocen. Aquilae Albae Equitem Bonor ~~Sajnogora~~ Sajnogora et Aliorum Haeredem Inhaerendo Protestationi Coram Actis Authis Regni facta ad Judicium praesens parte ab Altera citata idque ex eo Quia Ipse licet si bene sciverit quod Divisione Certa in tuitu Bonor Kuczborskiorum inter ob Mcos Mathiam et Joannem

Kuczberskie Suor. Actis Antecessoris sub Die Undecima
Julij 1654to Anno Constituta et Actis Authenticis
Regni Roborata ex divisoriali Bonorum olim Mci
Joannis Kuczberskij Cessor. Pars Borrae videlicet Qua-
tuor Mansi Mensurae Culmensi circa Villam Sy-
gora pro libero Usu et Commodo ad aedificationem
Domuum et quorumvis aedificior. ac Alias quasvis
Necessitates Divisoriali Bro olim Mci Mathiae Kucz-
berskij Cessor. sint Perpetua haereditate reservati atta-
men Ipse vilipendendo Eamd. Constitutam Exclusionem
Usum Continuo per Antecessores Meor. Actis in Paci-
fica Possessione existens Liberam in Praemissa Borra
Incisionem et Interruptam Possessionem sibi Actis praeci-
pue Mci Michaeli Kuczberskij Venatori Zawskrzen.
praepediret Liberum Usum interdixit Possessionem
Antiquitus Practicatam denegavit Perticas ad Aliquod
Sexagenas per Subditos Chromakovien. Comparatas Sub-
ditis Suis intercipere mandavit exinde Contra Leges Re-
gni processit poenas Succubuit pro quibus Decernend.
Nihilominus pro exclusione Ejusd. Borrae ac dimen-
suratione quatuor Mansor. Culmensium Condescen-
sionem ad Fundum Synagoga Judicij Praesen.
Assignari Borram ad praescripta Divisorij Demeti-
ri et exclusili ratione Denegatae Possessionis
Poenas Decerni Litis expensas refundi Caetera pro Causae
Exigentia statuj et Sententiari, Altera quoq. Inter
Illm Mcum Josephum Junosza Comitem in
Podosci Podoskij Palatinum Plocen. Ordinis Aquilae
Albae et Sancti Stanislaj Equitem Bonorum
illae Synagoga ad Claim Rozwozien. pertinen.
Haeredem tum Gnosum Mathiam Zaborowski
Eorum Bonor. Commissarium Actis abuna et Mcum

Michaelem

Michaelem Kuczborski Venatorem Zawskrzen. Bonor. Chroma-
kowo Heredem et Successores olim Mci Mathiae Kucz-
borski si ad Causam praesen. spectare videantur Inhae-
rendo Maiori Suae Coram Actis Author. Regno factae vel
faciendae ac Alijs Documentis Causam praesen. Evincen.
ad Judicium praesens Parte ab Altera Citatis idque ex
Eo Quia Ipsi licet si bene sciverint Bona Eadem Synogora
integralia ac Alia primarie per olim Illem Mcum Joannem
Kuczborski Castellanum Rypinen. vigore Dispositionis
inter Ipsos et olim Mcum Mathiam Kuczborski Fratrem
ejus Subsecuta ad Fata suj pacifice sine Ulla tam
ab Eod. olim Mcio Mathia Kuczborski Fratre Suo
quam ab Alijs Personis habita Impetitione possedisse
Eadq. Bona Synogora totalia olim Mcio Stanislao Kucz-
borski Filio Deinde per hunc Mcum Stanislaum
olim Mcio Antonio Kuczborski itidem Filio Suo Fatis suis
in Actualem Possessionem et Jus Hereditatis porre-
cisse et per Eod. similiter pacifice Possessioni Prae-
missor. Bonor. Synogora Totalium institisse post hac
per Praenominatum olim Mcum Antonium Kuczborski
olim Illi Mcio Nicolai in Podosie Podoski Palatino Plocen.
Actis Parenti Praedicta Bona Synogora Totalia cum
Alijs Bonis resignata extitisse Subsecutis vero Fatis
olim Illis Mci Nicolai Podoski Palatini Plocen.
sibi Actis Divisione Fraterna cessisse et ad id temporis
Interstitium in Pacifica Possessione seq. Actis et olim
Illem Mcum Parentem ac Jurisdictores interrupte
permansisse modo primum Ipse Mcus Michael Kucz-
borski Quatuor Mansos Berrae ad Bona Eadem Synogora
spectan. Nullo Jure sibi Usurpare praesumit prout
de facto Usurpat ac respectu eorund. quatuor Man-
sorum Berrae intuitu quorum per Antecessores Suos
nulla facta Contestatio Litis — per Ipsos nunc produ-
citur neque Ulla Capessita Possessio probatur Terminis
ad Judicium Terrestre Plocen. Edit. Suum Actis injuste

aggravat, Quapropter Citatur ad videndum et Audiendum
Ipsi ad probationem Competentis Actionis et Actoratus Suj et ad
reproductionem Jurium vigore quorum praemissos mansos usur-
pare praesumit per Sententiam Judicij praesentis stringi
in Casu non probationis et non reproductionis Jurium
Ipsi a praesumpta Alienae Haereditatis impetitione abju-
dicari Actor circa Jus inclutitatum Conservari nec
non ratione praesumptae in Alienam Haereditatem
Involutionis motaeque indelicte Actionis poenis mente
Legis mulctari, aut quod Juris et Justitiae erit super
Ipsi statuj Decidi et Sententiari Alias Citationibus
Ipsi praemissa fusius in se Obloquentem Judicem hodier-
nam recte Cadentem et Devenientem Partibus Ipsis Utrisque
et quidem Mco Michaele Kuczborski Venatore Terrae
Zawskrzenensis Actor et Citator per Gnosum Mathiam Mazo-
wiecki Inscriptum Plenipotentem Mco Mathiae Ensiste-
rnej Plocensis Kuczborski Actor et Citator per Eundem Gnosum
Mazowiecki Inscriptum Plenipotentem Mco Theodo-
ro Kuczborski Thesaurariae Zawrociensis Actor et Citator
per Gnosum Joannem Gumowski et Illustri Mco Josepho
Junosza Comite in Podosie Podoski Palatino Plocensi
Ordinis Albae Aquilae et Sancti Stanislai Equite Citator
et Actor per Gnosum Bartholomaeum Gutowski In-
scriptum Plenipotentem et Gnosum Mathiae Zaboro-
wski Commissarii Actor per Eundem Coram Judicio
praesentis Comparentem et Secum Judicialiter Contro-
vertentem Quarum Partium Controversijs in Judicium
Suum Inductis Exauditis Judicium Decidendo Cita-
tiones Partium Utrarumque Suum ad Judicium
Editas suspenso toto Negotio Necessariam esse
Condescensionem in Fundum Bonorum Synagoga
Judicij Suj aut Gnosorum Camerariorum Terrestrium
Plocensium Captato tempore facta tempestiva Cui-
satione Conducendae adinvenit Quod Judicium sive
Officium Camerariale unius Ubi Duo Duorum Ubi
tres Absentia non Obstante Mutuo Partium Sumptu
Condescensurum ante omnia Compertationem Documentorum

Causam

Causam praesens Eiusdem praevia Comprobatione Juratoria
injunget, quibus Comportatis de proprietate Borrarum
violentijs Damnis Injurijs praetensionibusque quibusvis
ad se ab invicem habitis Inquiret, Investigabit, Inquisitio-
nes expediet, Juramenta excipiet Borras si Juste Debe-
bitur exdividet et Easdem in Possessionem Actualem
cui Juste provenerit dimittet poenas super quo inter-
erit Irrogabit Satisfactionem Omnimodam Cui et a quo
Competierit praestandam Demandabit, Partesque in Omni-
bus et Singulis praetensionibus nihil intactum et
Irresolutum relinquendo pro exigentia totius Negotij
finaliter decidet Disjudicabit et Moderabitur Cujus De-
cisioni partes Parere et Acquiescere sub Poena Bani-
tionis super Parte Contravenientem publicandae Debebunt
ac tenebuntur Lujta Poena Septem marcarum Polonicalium
Parti per Partem Compensanda Judicio Suo totidem
in instanti Solvendo Decreti praesentis Vigore Quod
Decretum Comparens Illmus Mci Podolsky Palatini
Plocen. pro Juridico non suscepit quinimo ab Eodem
et cum Eodem Mcos Franciscum Ignatium Junosza
in Borowice Rosciszewski Judicem, Maximilianum
Brunonem in Mojkowy Sierakowski Subjudicem,
Franciscum a Ciołkowo Ciołkowski Notarium Terre-
stres Plocen. Causae Praesentis Judices ut Juris et
moris est ad Judicia Tribunalis Regni Petricovien.
movit locumque Eidem Motioni deferri postulavit
Mci vero Judices Sentientes se nihil quidpiam
temere egisse Imo omnem Gradum Juris in toto
Observasse Eandem Motionem admiserunt et locum
Eidem Dederunt Similiter quoque et Mci Kucz-
borscy idque pro decernenda ratione Evocationis ad Ju-
dicia Eadem Tribunalis poenis ex quo Illmus
Palatinus a praeinserto Decreto interposuit
motionem ad praenominata Judicia Tribunalis Rni Petricovien.

moverunt Mdi Autem Judices Motionem praefatam
prout Supra admiserunt Conservando Termum Partibus
memoratis Utrisque in praecallegatis Judicijs Tribunalis
Regni Petricoviensis sine quavis Adcitatione Comparendi
paratum peremptorium In Continenti M. R. G. Providus
Laurentius Synoradzki de Szarby Authus et Juratus palam
rit Quia Ipse Citatus Literatus Sigillatus pro Judicijs
praesentis sessionis Citatus cum praefatus Citatus et quidem cum Illem
Mcum Podoski ad Bona Synogora Fa Quinta post
Dm Jubilate Cum vero Mcum Kuczborski ad Bona
Chromakowo Feria Tertia post Dm Jubilate
Utrasque Anno praesenti detulit expertaint posuit reli-
quit et de positione notificavit de quo praesenti Idem
Mlis fecit Relationem

Banitus M. Rosciszewski p
G. Rosciszewski

In Trnohodierno ex Relatione authen
tica Castri Bobrowniae Tenoris Talis
Actum in Castro Bobrowniae Sabbatho
post Dominicam Jubilate die Videlicet
decima Tertia Mensis Maij anno Dni
1775 Coram officio actisque praesentis Castrensis
Capitis Bobrowniae Feriae Dobrinae pro
Comparens Mlis Rni Gnalis Providus Lucas
Olkowski de Radzanowo authus et Jura
tus Sanus Rnis se Citatus Literatus Sigillatus
pro Judicijs Terribus Novae in Sequentem Celebrandae
Sessionis Tenoris Sequentis Stanislaus au
gustus DEI Gratia Rex Poloniae magnus
Dux Lithvaniae Dd Tili Mfico Antonio
Rosciszewski Ensiferae Ciechanoviae de
persona Bonisque tuis gtis obus manda
mus

~~ut in Terris~~ Communibus Terribus Ploc. Feria
Tertia prius vel proximius ab hinc in Sepre Ce
lebrandi pltt ac peremptorie Compareas ad In
stantiam G. Nicolai Rosciszewski Bonor. Mni
szewo Murata Heredis actt qui te Inhaerendo
remanifestationi Coram actis authi Rmi facta
idq a prima Notitia de Manifestatione per
te extra Territorium proprium Circumscriptive
facta Citat Seu potius loco peragendi Exe
cutionis ad paratos anteriores Trnos paratam
Condemnationem Superte in Judicijs nostris
in Lucro poenar Legum obtentam et Publicatam
adcitat Idq ex eo Quia tu licet per belle Scive
ris honore Intaminato aequiparato Vitae hu
manae nihil sub sole Clarius nihil deside
ralibus fuisse Nihilominus tamen tam no
minis tui quam Sanguinis nexus Secum actt habi
ti immemor nescit Cujus motivo praetextu
absq minima ratione Siquidem nullum negotium
de Interesse habes maatione tua Irrealita
te repleta Coram actis Cri Ciechanovie Feria
quarta Ipso Die Festi Sancti Aegidij Abbatis nempe
die prima Septembris in anno 1773 remotioribus
extra Pltum obtinen ne Sibi actt Innotescat ac se
de objecto Suus actt expurgare valeat in alieno
Foro Laesive Improbabile objectum Sibi actt Injuste
Imputatum in se Continens Summam honoris
denigrationem redolente Circumscripsisti Bo
nam famam denigrare Curasti Exinde Cum leges
Rmi praecessisti poenas ex demento facti Succubu
isti Quare Citaris ad videndum et audiendum te pae
nis Plibus et Crumenalibus puniri Manifesta
tionem Sive protestationem Circumscriptivam
de actu superius annotatam ex actis eliminandam

Censeri

Censeri litis expensarum refusionem deman-
dari nec non in Sublationem Condemna-
tionis Super te in Judicijs nostris attentas
poenas Censuras prorogari Caeteraque pro
Causae praesentis Exigentia Cum te statuj decidi
et sententiari sis Termino advenienti paritu-
rus et Judicatum Responsurus Datum in Supra
Feria Sexta post Dominicam Misericor-
diae proxima Anno 1775 Edicto Cum praefato
Citato ad Bona Sexaeuno Feria quinta
proxime praetenta detulisse exportasse po-
suisse et Reliquisse de quo praesens Eiusdem
Mlis Relatio Ex actis Crac Capitis Bolrowna
Terrae Dobrinensis Reserum Lempicki manu propria
Lectum cum actis per Trzcinski Locus
Sigilli Castri Illius In Diem hodiernam
recte Cadam et devenienti Partibus Ipsis utrisque
et quae M Nicolao Nescipecski actore pllr
et M Antonio Nescipecski Ensifera Cecha-
norum Citto pllr Coram Judicio praesentibus Con-
parentibus et Suum Judicatum Controversiae quarum Par-
tium Controversijs in Judicio suum Inductis
Exauditis Judicio praesens Terrae Bloce Decidendo
Terminum Partis actae Parti Citatae loco peragendae
Executionis suum ad Judicium edicto Licet quidem Pars
Citata Cum Decretum Judicij sui agnitionis fori
in accessorio praelato in Causa circumscripti
honoris Partis actoreae moram non paciente
ad praescriptum Legis Subsecutae manifestationem
de actu ejus Sabbatho post Dominicam Cantate sei
licet die vigesima mensis Maij tum et Terminum
Feria Tertia post Dominicam Rogationum sei licet
die vigesima Tertia mensis ejusdem pro

Judicijs

Judicijs Tribunalitijs Rni Petricoviae ~~exposuit~~
utrisq anno praeterea coram actis Cr. Stoce factum
et editum reponit Remissionem Causae prae
sen. ad Judicia Tribunalitia Rni Petricoviae exposcit
Cum tamen Constitutio Novella anni 1768 non
nisi a definitiva Sententia per appellationem
Causas remittere Disponit Proinde amputa
ta per Partem Cittam utiâ non resoluta nego
tio Indelite pretensa Remissione Judn Par
tibus in Causa Circumscripti honoris moram
non patiente experiri mandant mandatq
praeter In Experimento Quod Decretum M. An
tonius Rosciszewski Ensifer Cuchanoviae
pro Juridico non suscepit Imo ab Eodem ~~Cum~~ et
Cum Eodem Sentiens se Eo fore gravatum MM
Franciscum Ignatium in Borowice Rosciszew
skij Judicem Maximilianum Brunonem
in Moykowy Sieralkowski Subjudicem Fran
ciscum Czotkowski Notarium Terrae Stoce
ad Judicia Tribunalitia Rni Petricoviae ut
Juris et moris est moriri Eodem motioni
Locum deferri postulavit MM autem
Judices Terrae Stoce Sentientes se
nihil quidpiam temere egisse Imo omnes
Juris gradus in toto observasse Eandem
motionem non admiserunt de qua non
admissa attamen praequenda Pars Citta
protestata est Judn Cum parte repro
testatae Tandem quoniam M. Antonius
Rosciszewski Ensifer Cuchanoviae Cittus
ab Inscripta Comparitione recedit et se
Condemnare permittit Proinde praefatus
Mactor Coram Judicio praeterea Compa
rens et Trnum Eandem hodiernum post
recessum

Judtis ac in alijs Locis publicationi obstat
praesertim plurima Nobilitate ad Judicia moder
nosque Publicum Congregata alta Sua prae
conica et tenorosa voce proclamavit publi
cavit et ad notitiam omnium protunc prae
sentium in dubium deduxit de quo praeterea Ad Ipsum
Loco publicationis suae ad Judicia rediens
fecit Relationem; Postquam Publicatio
sit praemissum est Bacaeni poenam Judicii
praesens Terre Plocensis in Supremo profaciendae
Juxta praescriptum Juris Communis Ulteri
ori forti finali ac Indilata Executione
Causam hanc cum toto ejus effectu ac
Partibus Ipsis utrisque ad M. Loci Capi
taneum seu Mfices Locorum Capitaneos
Sub cujus vel quorum Jurisdictione praefatus
Cittus ~~[illegible]~~ cum Bonis suis residet
obtenuit remisit remisitque praesentem
Decretum praesentem Urgere.

Decretum Condmis mr G. Brudnicka et Kurowskie

In Trno hodierno ex adcitationibus Literatis Tribus Plocensibus
quarum Tenor sequitur ejusmodi et quia primae
Stanislaus Augustus Dei Gratia Rex Poloniae etc. Vobis Gnis
Bartholomaeo ob Joannis Filio Mariannae de Woyciechowskie
ob N. Andreae Kurowski Relictae Conti viduae Matri Alberto
Vincentio Filiis Kurowskim de Personis Bonisque vestris glor
obus mandamus ut In Trnis Communibus Tribus Plocensibus
73 prius et proximius abhinc in Supremo celebrandis pltter
ac Peremptorie comparentis ad Instantiam G. Catharinae

Brudnicka

Brudnicka ad G. Valentini Rycharski Relict. Contis Viduae
Act. quae vos in haerendo maoribus authè facti et faci-
enae aliisq. Documentis Causam praesenti iuvarq. citat
seu potius ad parat. Decrum injunctio ad Iuridicum
B. Kurowski Condnis et hoc me per eosq. Citat. Sortis
sup. B. Kurowsko post fata G. Barbarae de Kurowskie
Rycharska Act. ad Manti matris derelictae nullo Jure
occupaonis et in Possessione sua tentionis et post De-
cursum Sex Annor. Possessionis vestrae vix ejusq. Sortis
eiq. ad Manti dimissionis et restitutionis Proventus
autem ex eaq. Sorte per Sex Annos possessa non Resti-
tutionis tum in post cum olim Act. Mantus Sortem
praefat. In tenutariam Possessionem N. Jacobo Kurowski
dimiserit iter per eosq. praedictae Sortis in Possessionem
suam apprehensionis tenutarij Possessoris per eunq. ad
Mantum locati violenter de Possessione expulsionis
iamq. aliquot Annis post iterat. apprehensionem Sortis
ejusq. in Possessione sua tentionis nihil quidpiam
Proventus ex eaq. Sorte tributionis aedificiorum penitus
desolaonis Signum per tenutarium Possessorem locat.
destructionis Proventuum ex Propinatione Ibiq. existens
perceptionis alianumq. Injuriarum Illationis. suiq. Act. post
fata olim Manti ad Sortem praemissam testamento Ulti-
mae Voluntatis in Juribus sibi Act. applicat. nolle admissi-
onis Rerum Mobilium per eanq. testamentariam Dis-

positionem

Dispositionem condonatae et ad ~~vindicandam~~ vindicandae praecommissarum
meliorando quosvis Anteriorum Tmorum Defectus revificatoni
revificando vobis Causam et actionem Judiciariam morte
olim G. Valentini Rycharski Actoris Manti Interrupti adcitat ad
videndae et audiendae dimissionem Sortis B. Kurowko Actoris
testamentaria Dispositione applicatae una cum dando Cal-
culo per vos nullo Jure ex Proventibus perceptis Senten-
tia Judicij nostri stringi Condnem in ordine excipiendi
de Proventibus Calculi Cognitionisq Praetensionum ad
Bona Kurowko assignari Proventus Indebiti perceptos
bonificandae decerni Damna compensari Litis Expen-
sas refundi Poenas ~~sup~~ vobis extendi restitutionem
et extraditionem rerum mobilium sententiari ac id quod
Juris erit Decidi et Sententiari sitis Tmo advenientibus Pari-
turi et responsuri Dato in Siepre F. 3. pt Tm Circumcisi
onis Christi Dni Ao ejusdem 1775 Alterius Quoq tenor ejus
modi Stanislaus Augustus Dei Gratia Rex Poloniae etc
Tibi G. Catharinae de Brudnickie olim N. Valentini Rychar-
ski Relictae Conti Viduae de Persona Bonisq tuis gtter obus
mandamus ut In Tmis Tribus Plocensibus F. 3. prius et
proximius abhinc in Siepre celebrandae pltter ac
peremptorie compareas ad Instantiam Gsorum Marianae
de Woyciechowskie olim G. Andreae Kurowski Relictae Contis
Viduae Matris Alberti et Vincentij Filiorum ac Bartholomaei
~~[illegible]~~ olim Joannis Filij Tmi se Germanorum et Patru-
elis Fratrum Kurowskich Actoris qui te inhaerendo Mandati
suae facti seu faciendae citant seu potius ad Incidentiam
Causae et Actoratus tui sibi Actoris Intentati adcitant ad
videndae et audiendae te Cassato Testamento quoque ac si

ultime

ultimae voluntatis olim N. Valentini Rycharski Act. Soro-
rum steriliter vita functi post fata eiusq. p. quamq. Perso-
nam ad velle tui ultra voluntatem et assensum praedict.
Act. Mariti tui ex instinctu tuo compillato Legi et Justitiae
contrario Summamq. Iniuriam Naturali Successoribus
inferente te ratione procuratae compillationis eiusq.
testamenti poenis Distinctis Crimenalibus et Personali
per sententiam Judicij nostri puniri pretensiones tuas ex
nexu ejusq. Testamenti compilati ad Act. formali nulli-
tatis vitio subiici Actq. ab Impetitione tui vexatoria
liberari ratione vero suor. Act. Processu tuo vexatorio ag-
gravationis seorsivis Poenis te subesse declarari caeteraq.
pro Causae praesens exigentia statui decerni et Sententi-
ari Sis pantura et responsura Datum in Siepre Fra
3tia pt. Fm. Circumcisionis Xsti Dni. pxa Ao. Dni. 1775
in Diem hodiernam recte cadens et deveniens Parti-
bus Partibus ipsis Utrisq. et quae G. Catharina Brudni-
cka Act. G. Valentini Rycharski Relict. Conte Vidua Act. et
Citat. Pltr. et Gsis Bartholomaeo Act. Joannis Filio et Mari-
anna de Woyciechowskie Act. N. Andreae Kurowski Relicta
Conte Vidua Matre Alberto et Vincentio Filiis Kurowskie
Citat. et Act. per eosq. Gos Bartholomaeum et Albertum
Kurowskie suis et suprascror. Act. et Citat. nmibus Pltr.
coram Judicio praesens comparens et secum iud. Ter
controvertens Quar. Partium Controversiis In Judm. suum
inducit exaudit Judm. decidendo Citationes Partium
suum ad Judm. edit. Siquidem Causa praesens Intuitu

Ex divisionis

exdivisionis tertiae Partis Substantiae Kurowscianae ex Capite
Ob. G. Gregorij Kurowski Caput G. Barbarae Kurowska Ob. G. Alber-
ti Rycharski et ab eoq. G. Valentini Rycharski ad praesens
G. Catharinae Brudnicka Mariti Comitis Relict. Viduae Act.
respiciens et Juribus Consortialibus subiectae suo in Judi-
cio vertit, quae sine exdivisione Utrum Juribus Consorti-
alibus subesse potest ac resoluone Transactionum ex
comportat. Documentis deijdi nequit proinde necessa-
riam esse Conclnem Judicij sui aut Gsor. Camerarior.
Trium Plocens. in Fundum Bonor. Kuruwko captato
tempore facta tempestiva avisatione Conducendor.
adinvenit quod Judm sive Offm Camerariale Unius
ubi Duo Duor. ubi tres absentia non obstante
mutuo Partium Sumptu condescensurum ante omnia
comportaonem Documentor. tertiam Classem ex capite
Ob. G. Gregorij Kurowski remonstrantium et Utrum Juri-
bus G. Catharinae Brudnicka Ob. G. Valentini Rycharski
subiect. esse palpat. enucleantium praevia comprobaone
Juratoria demandabit quibus comportat. discussis
quibus-vis dubiis cognita resoluone Transactio-
num praecipue Testamenti de Praetensionibus inquiret
investigabit Inquisitiones expediet Juramenta
excipiet satisfactionem omnimodam cui et a quo
competierit praestanae demandabit Partesq. in obus
et Singulis Praetensionibus nihil Intact. et Irresolut. relin-
quendo pro exigentia totius negotij finaliter decidet
disiudicabit et moderabit. Cuius decisioni Partes

parere

parere et acquiescere sub Pœna Bãonis sup Parte contra-
venienz publicanda debebunt ac tenebunt licita Pœna
Septem marcar Pol Parti p Partem compensanda
Judicio suo totiq In Instanti solvenq pro quo Con
dnis termino Partes quos voluerint et Negotium
Poposcent adcitent adcitanq comparere et iudicatum
pati tenebunt Decr pseng vigore in Continenti M.R.G.P.
Laurentius Synoracki de Szasty authus et Jurat palan
rvit, Quia ipse Citaon Litt sigill pro Trnis pseng ser
vienz edidit conz pfat Citat ad B Kurowko conz vero
G Catharinam de Brudnickie Rycharska Relitt Conten
Viduam ad B Kotice utrasq iusta Dat in adcitaon
posit detulit exportavit posuit, reliquit, et de posi
tione notificavit de quo pseng iq Mlis fecit Re-
laonem

Decretum Remissionis ad Trnum Con
descensionis, inter G G. Kurowskie et Bru
dnickie.

In Causis et actionibus Judiciarijs infra
scriptis binis, Prima quiq inte Nlis Bar
tholomaeum Parentem Antonium Laurenti
um Joannem et Nicolaum Filios tum
albertum Parentem et Mathaeum filium
atq vincentium Kurowskie Actt abuna et
NN albertum Rycharski ac Catharinam

de

de Brudnickie olim N. Valentini Rychar
ski Relictam Contem viduam in hærendo Ma=
nifestationi suæ factæ sive faciendæ Citatæ
ad videndæ et audiendæ ipsos seu quem ipsos
onus afficit, ad restitutionem rerum mobi
lium inventariorum, totiusq Substantiæ
et Supellectilis domesticæ post ott Nlem
Gregorium Kurowski Actt Patruum et Avum
derelictt p ips occupator post sterilemq
decessum ott N. Valentini Rycharski pdictt
ott N. Gregorij Kurowski nepotis in actt iu
re naturæ devolutt per sententiam Judicij
psenæ stringi, aut in defectu restitutionis,
Bonificationem eorunæ adequatam assi=
gnari Ceteraq p causa psenæ exigentia
conq ipsos statui decidi et sententiari
altera quoq Inter N. Albertum Rychar
ski Actt ab una, et NN. Bartholomæum
et Albertum Kurowskie Gasparum Parentem
Catharinam filiam ott N. Valentini Rychar=
ski Contem Relictam viduam Brudnickie
in hærendo manifestationi Coram actis au=
thcis Rni factæ vel faciendæ ad Judici=
um psens parte ab altera citatt idq ex
eo: Quia ipsi et quia NN. Rycharscy
ad Judm præsens parte ab altera

post

post subsecutt ott Nlis Valentini Rychar
ski Sterilia fata, inventaria Res mobilis
totamq Supellectilem domesticam p
actt parentem ex amore Paterno tum
ex Substantia ppria quam Ott Nlis Bar
baro Kurowska Contis ~~ipsius~~ suae in B. Kurow
ko eiq ott Filio extraditas totaliter occu
parunt, et ad B. Kosice evexerunt, ~~ips~~ sibi
actt Parenti pt decessum filij sterilis
nihil ex rebus eisq Tribuerunt, ipsi vero
NN. Kurowscy p extraditione earunq
rerum inventariorum Trnis ~~vestris~~ suis vexa
tonis et impertinenter aggravarunt in
Litis expensas induxerunt, insup quo
tam Triginta Tynę p actt in exemptio
nem hereditt ~~commertialis~~ consortialis N. Kurowska
expositt nonrestituerunt quinimo actt
in pmissis injuriarunt Quare citantur
ad videnq et audienq ips et quiq NN.
Kurowskie a ptensa quavis Successione
abjudicari, ad solutionem Triginta Tynę
in exemptionem sortis ~~commertialis~~ Consortialis expo=
sitam injungi ips Nles Brudnickie
ad omnimodam evictionem ~~ips~~ sui actt ab

impedimento

impedimento Iuridico N.N. Kurowskich
ott N. Barbare de Kurowskie ~~ipsi~~ seu Valentini
Rycharski ex eaq. praedeng. Filij succor.
sententia Iudicij praesenq. stringi, litis ex
pensas refundi, caetera pcausa praesenq.
exigentia Statuti et Sententiari Alias
Citationibus ejsq. praemissa fusius in se
obloquenq. in Diem hodiernam recte cadenq.
et devenienq. Partibus ips. utrisq. et quia
N.N. Bartholomaeo Parente Laurentio Ioan
ne et Nicolao Filijs, atq. alberto Parente
et Mathaeo Filio nec non Venceslao Kurow
skie Actt. et Citt. p. N. Bartholomaeum Kurow
ski suo et suprascrip. Actt. et Citt. nne pltr.
et N.N. Gasparo Parente et Catharina ott. G.
Valentini Rycharski Relicta Conte vidua
Filia Brudnickie Citatt. et indicenq. per
eosq. pltr.: N. ~~Albert~~ Alberto Rycharski Citt.
et Actt. pltr., Coram Iudicio praesenq. Compa
renq. et secum Iudlter. Controvertenq. Quar.
partium controversijs, in Iudm. suum
inductis, exauditis Iudm. decidenq. citationes
Partium suum ad Iudm. editt., siquidq. Cau
sa praesens sine condne. decidi nequit pro
inde Iudm. Causam eanq. ad Trnum
Condnis ad Fundum B. Korowko Assignat.

cum

cum Rigore Pœnæ Bañonis sup Parte contraveniens Remisit Remittitq̃ ꝑsens Decreti ꝑsens vigore. In Continens Mlis Rni G.P. Laurentius Synoracki de Szasty authus et Iuratus pdlam Rvit: Quia ipse Citationes literatt sigill p Iudicijs ꝑsens Servienes edit Cons ꝑfatt Citatt et quia Cons N.N. Rycharski et Brudnickie ad Bona Kozice Fra Tertia pt F. Circumcisionis Christi Domini Consvero ~~Cons~~ N.N. Rycharska Kurowskie et Brudnickie ad Bona Kurowko et Kozice F 2da in Crastino Fsti Circumcisionis Christi Domini Utrasq̃ anno ꝑsens detulit exportavit posuit, reliquit, et depositione notificavit de quo ꝑsens idem Mlis fecit Relationem.

Dilatio Inquisitionis Inter Gsum Kokoszczyński et Honestum Stramkoski Molendinatorem

In Causa et actione Judiciaria Infrascripta Inter Gsum Simonem Kokoszczyński actu abuna et honestum albertum Stramkoski molendinatorem inante in Bonis Sułocino circa molendinum Commanens ad ꝑsens in Bonis Studzieniec Virginum Monialium Conventus Lipscens Ordinis Sancti Benedicti Jure emphiteusi retinens inhærendo Prōni suæ Coram acto authus Rni facto Live faciendæ ac Visioni per

Mlem.

mtem recognitae ad Judm Gsens Parte ab altera
Cittum idq ad videnda et audienda ratione arbor
Pinaticar in Bonis Ozowka sui acto hereditarijs
cum alveis in Eisd arboribus elaborato et apibus
in eisd alveis existen excisionis et cum mele
Clandescine ereptionis Damnq non modici
sibi acto Illationis pro Illicito Progressu poenis
Condignis personalibus et Criminalibus
ad mentem Legis puniri Bonificationem
apum erreptar mellis ac arbor Pinaticar cum
Apibus Clandescine excisar assignari Lites ex
pensas refundi ac id quod Juris erit Con Ipsum
Statui decidi et sententiari alias Citatione
eadem Gmissa fusius in se obloquen in Diem
hodiernam recte Caden et Devenien Partibus
Jpis utrisq et quid Gso Simone Kokoszczyński
acto pller et honestum Albertus Stramkoski
Molendinatore Citto per Gsum Bartholomae
um Gatowski Comparen et Secum Judlter Con
troverten quar Partium Controversijs in Judm
suum Inducto exauditis Judm decidendo Trnum
Partis actoreae Parte Citte suum ad Judm
edito siquid Causa Gsens sine Inquisitione
decidi nequit proinde Judm ad Contentum Trni
et Maonum Partis actore Parte utriq pro
sequen Judicior Trrium Ploceni Cadentia
dedit et Concessit Dilationem Inquisitionis

Conservando

Conservando Trnum Partibus Memorato Utriusq
in Pallegato Judicijs suis sine quavis adci
tatione Comparendi parato peremptorium
In Continen Mtis Rni Gnalis Providus Lau
rentius Synoradzki de Szasty Authus et
Jurato palam rvit quia Ipse Citatio Litera
lem Sigillato pro Judicijs Psens Servien
edito Con Psato Cittum ad Bona Studzieniec
Molendinumq Citti Ibid Sittum Tra Secunda
post Dominicam Cante anno Dni 1775 Detu
lit exportavit posuit reliquit et de Positione
notificavit de quo Psen Idem Mtis fecit Rela
tionem

Dilatio Inquisitionis Inter Mcos Kamienski et
Bagienski ac alios

In Causa et actione Judiciaria Infrascripta Inter
Instigatorem Judicij Nostri Eiusq Delatores Mcum
Josephum Kamienski Dapiferum Czernichovie
nec non Lsos Petrum et Hedvigim Invicem Conjugs
de Bonis Zołtowo Subditos acto Mcum Antonium
Bagienski Dapiferum Raciazien atq Nlem Joannem
Sive alterius nnis Sniechowski tum Lsos Andream
Dicto Gladiszewski Valentinum Aurigam Paulum
Thomam Ovillatorem Bernardum Coquum Paulum
Braxatorem Eiusq nnis et Ignatium Dicto Cywinski
et Cujusvis nnis Kaplarczyki Mci Dapiferi Famu
los ac Subditos et quid cum Debita Subditis Dominor
de Lege requisita abutrinq requisita Assia Inhaerendo
Proni sua Coram acto authis Rni facto vel faciendo
E et quid Subditos in Assia Dni ab Una

ad Judm Gpsens Parte ab altera Cittos idq pro eo
quia Ipsi et Gsertim Mcus Dapifer Raciąsien Recedens
Legum Rni procedendo Ausus est temereq Gsumpsit
tempore Certo Suprascripto et Famulos suos ad Bona
zytowo Possessioni sui acto Mci Kamieński subiecto
cum Varijs armor Telis de Nocte superimmittere qui
quid Super Immissi Ibid Lsum Petrum acto nulla de
Causa aggravare Flagris Multocijs Converberare Jam
vero Hedvigim Eiusd Pauli Contim nulla de Causa in
Currum Impositae vi et Potencia Intercipere et ad Bona
zgagowo advehere et detinere detentamq graviter Vir
gis Castigare demandavit et per aliquod tempus apud
se Jd. Mcus Bagiński in Carceribus sub Custodia de
tinere Jussit exindeq poenas Succubuerunt quare Citant
ad videndum et audiend Ipsum ad Instantaneam
~~Nostro~~ suo Coram Judicio Suprascripto Ipso Mci Bagiń
ski Famulor et Subditor idq pro Sumend Super
ex Ipsa ratione attentar Violentiar poenis Statuicio
nem sententia Judicij ~~Nostri~~ Gsum Stringi quibus Statuto poenas
Super Eisd Tum et Distinctus Sup Ipsum Mcum
Dapiferum Raciąsien ratione non administratio
nis ex Eisd Subditis et Inservien Justitiae mo
corund ad Gsertam Violentiam Super Immissio
nis Tum quoq et Super Ntem Sniechowski ratio
ne sese in eand Violentiam involvens Juxta Demeritum facti
et Delicti ad mentem Legis extendi ac id quod Juris
erit Statuj et Sententiari alias Citatione Eadem Gmis
sa Fusius in se obloquen in Diem hodiernam recte
Caden et Devenien Partibus Ipso Utrisq et quid
mo Josepho Kamieński Dapifero Czernichovien
Dno acto per Gsum Mathiam Mazowiecki Lsis Pe
tro et Hedvigi de Bonis Zytowo Subditis acto per Eand

Eund. Leum Petrum in Assia Eiusd. Gri Mathiae Mazo
wiecki suo et Contis suae nne pnali et Mco Antonio
Bagierski Dapifero Raciaziens. Pltus Plocen. tum
Nli Joanne Sniechowski et alijs Cittis per Gnum
Paulum Zoltowski Sufficien. Comparitione adinven.
Partibus experiri mandat quod Decrum Pltus Ba
gierski Cittus pro Juridico non suscepit qui nimo ab eod. et cum
eod. Mcos Franciscum in Borowice Rosiszewski Ma
ximilianum Brononem Sierakowski Subjudicum
Franciscum Ciołkowski Notarium Trres Plocen.
ad Judicia Tribunalitia ut Juris et moris est mo
vit Mci vero Judicis Sencien. sic nihil temere
egisse imo omnem Juris Gradum in toto observasse
eand. motionem non admiserunt de qua non ad
missa pars Citata Proal. Judm cum Parte repro
testat. Comparen. et secum Judtter Controverten.
quar. Partium Controversijs suum in Judm
Inducto exaudito Judm decidendo Citationem
Partis actoreae Parti Cittae suum ad Judm edito
sequid. Causa Psens Intuitu patratar. Violen
tiar. suo in Judicio vertitur qua sine Inquisi
tione Decidi nequit proinde Judm ad Contenta
Maonum et Tmi Partis actoreae Partiq. Utriq.
tam in Deductionem quam emundationem pro
sequen. Judicior. modernor. Cadentia Dilationem
Inquisitionis Dat et Concedit Conservando Tmum
Partibus Utrisq. in Pallegata Judicijs suis
sine quavis adcitatione Comparend. parata per
emptorium In Continen. Mtis Rni Gnalis Pro
vidus Laurentius Synoradzki de Szastq.

authus

Jmd

authus et Jurato palam rest quia Ipse Citatio
nem Literalem Ligellate pro Judicijs Trribus Plo
cen servien edito Con Ipsato Cittos ad Bona
Zgagowa Juxta Dato Superius in Citatione po
sito anno ipsum Detulit exportavit posuit
reliquit et de Positione notificavit de quo
Ipsum Jd Mtis fecit Relationem

Decrum Condescensionis Inter.

In Trno hodierno ex adlitatione Literali Terrestri Plocen
cujus Tenor sequitur talis Stanislaus Augustus Dei
gratia Rex Poloniae Magnus Dux Lithvaniae, Russiae
Prussiae Masoviae Samogitiae Kijoviae &c. Tibi Mio Al
berto Jezewski Dapifero Palatinatus Plocen sortis Bonor
Stropkowo Traditt Possessori de Persona Bonisq tuis ge
neraliter omnibus mandamus ut in Trnis Communibus
Terrestribus Plocen Juxta Suam Cadentiam Lege De
scriptam in Siepre Celebranae plter ac peremptorie
compareas ad Instantiam Illtis Mci Maximiliani
Brunonis in Moykowy Sierakowski Succamerarij
Pltus Plocen medietatis Bonorum Stropkowo hae
redis Actt qui tecitat, seu potius ad paratos ante
nores Trnos Paratum Decretum iniunctae ad fundum
B. Stropkowo in ordine deoccupationis Sortis Traditae
ac dandi exeaae Calculi Condnis in Raciąż in
Trnis Communibus Trribus Districtus Sieprunę
Feria Secunda ante Fm S. Martini Pontificis
1773tio inter se ~~mcarę~~ ab una et se Parte ab altera
Latum, paratosq quoovis Trnos et gradus Juris
adcitat ad videnae et audienae Condescensionem
in Fundum B. Stropkowo Sortemq per te Possessam

actt

Actt hæreditt in ordine Liquidationis ex eaq Sor-
te Traditorea perceptorum per te Proventuum ex-
cipiendiq ex eaq Calculi, bonificationis ejusq ac
aliarum pretensionum pro re Actt adinvenienq
assignati Dimissionem sortis predictæ Traditoreæ
pro re JM. Actt instantaneam demandari, Calcu
lum ex eaq Sorte reddenq Iniungi pretensiones
cunctas bonificanq Sententiari, Levationem Summæ

Lucrum Ulterioris Ex Parte GG Kmielewskich Super Gnes Dluzniewski Obtentum.

In Trno Hodierno Ex adcitatione Literali Terrestri Plocen Cujus Tenor Sequitur talis Stanislaus Augustus D. G. Gratia Rex Poloniae Magnus Dux Lit etc - - - - - -

Vobis GG Antonio Petrykowski et Margarethae de Kucharskie Joanni Golecki et Gertrudi ut Idem de Kucharskie in vicem Congibus Francisco Kędzierzyński ott Valentini Filio Ex ott Agnethae Kucharska procreato Bonor Szumanie Postuty Haeredibus Joanni Sulinski Burgrabio Castren Plocen Eorundem Bonor Obligatorio Possesori Salomeae Gsi Alberti Dluzniewski Agnethi Gsi Marciani Karwowski Marianne Gsi Josephi Szumanski Contibus Rosciszewskim ott Gsi Antonij Rosciszewski Steriliter de hac luce decessi Sororibus Germanis tum quoq Maritis Eor de personis Bonisq vestris gnaliter omnibus Mandamus ut in Trnis Communibus Terribus Plocen Feria Tertia Prius aud proximius abhinc in Supre Celebrand pltr ac peremptorie Compareatis ad Instantiam GG Nicolaj Francisci Lucae Rosaliae Gsi Michaelis Kaminski Ludvigis primi ott Gsi Groszkowski Secundi ad presens voti G Podczaski Contum Franciscae Virginis innuptae Fratrum et Soror interse Germanor Kliniewskich ott Gsi Joannis Kliniewski Cum ott Gsa Eva Zboinska Quond Gsor Joannis Zboinski et Dorothae Bukowska Congum Filiae procreator Filiorum et Filiar enim ott Gsi Lucae Zboinski pronepotum tum Salomeae Zboinska ott Gsi Josephi Borzęcki Relictae Contis Viduae ott Andreae Filie Quondam Supra Scriptor Gsor Joannis et Dorothae Bukowska Congum Zboinskich Neptissae Memorati vero ott Gsi Lucae Zboinski Proneptissae jam autem ott Gsi Josephi Karski Steriliter de hac Lucae Decessi ott

Gsorum

Joannis Karski et Bogumilæ Zboinska ott Lucæ Filiæ Congum
Filij Successor Naturalium Actt Qui vos et Quidem assi-
stentia Indigent cum Eo de jure Incumbent inherendo
Manifestationibus suis authis facto Citant seu potius ad paratum
Decrum Communicationis Documentorum paratam Dilatio-
nem Infirmatis paratam Condemnationem paratosq
Successors Trnos et juris gradus adcitant, proxo quia Vos et
Signanter ott Gsus Antonius Rościszewski Steriliter de
hac lucæ decessus Gsor Dłużniewska Karwowska et
Szumanska Frater Germanus per optime sciens se Actt
post Sterilem Decessum ott Gsi Josephi Karski ott Gsor
Joannis Karski et Bogumilæ Zboinska Quondam Congum
Filij Actt Naturalt Avunculares Erga Eundem ott Gsum
Antonium Rościszewski Sterilem, et ipsius Sorores Suc-
cessores esse itaq. Ad Summam Quinquaginta Millium Tyn
Post ott Gsum Joannem Karski ott Gse Bogumilæ Zbo-
inska Quondam Lucæ Filiæ Actt et vestri Successores Rościszewiani avid
Actt Crenæ Plocenæ in Raciąż ob Auram in Civitate Plocen
Pestiferam Grasanæ Feria Secunda in Crno Festi Sanctæ Mar-
garethæ Virginis et Martyris 1710 in vim Dotis post
Eandem percepta Inseram per Caput Ejusdem ott Gsi Jose-
phi Karski Steriliter vita functi Actt Supra scripta
ott Gsor Karskich, Filij, jure Sucesivo Spectasse ad
tamen is Jdem Gsus Antonius Rościszewski steriliter
vita functus procuratæ ab ott per Illustri Reverendo
Michaele Zboinski Canonico Unicuique Vien Actt Avun-
culo et Patrono prætermissis Actt litmis Successoribus
super totalem Summam prætermissam Successio-
nalem in rem sui Cessione Decrum Judicij Nri
Feria Tertia Pridie Festi Sanctæ Margarethæ

Virginis

Virginis et Martyris 1763 in Sciopre cum Gsis Petrikowskie Gołeckie et Kiendzierzynskie Infundamento Ejusd. Cessionis praejudiciose Ac ex vi juris suj Successivi pro re sui et Soror Suar. Exportavit Quomediante Decro Eod. Solutionem totalis Summae Quinq. Millium Tyn. in se Actt in simul Vobiscum Successores Rościszewiani devolutt pro re tantum sui adjudicare procuravit, post qd Prolatum Decrum Bona Szumanie Postuły vi Traditionis Officiosae in Possesionem Suam Aprehendit et in Possesione sua ad fata sui tenuit, Ubi vero Gse Dłużniewska Szumanska et Karwowska facta Quadam cum Gsis Petrikowskie Gołeckie et Kendzierzynskie Complanatione Complanatione praemissam Summam Quinq. Millium Tyn. Successionalem una cum Provisionibus adjudicatt ex Bonis Szumanie Postuły in sijs Actt Levastis, et in Alia Bona Transportastis et in se distribuistis Quare Citatum ad videndum et Audiendum Casata Cessione per Pnominatum Ott Prlem Redm Michaelem Zboinski ptermissis Actt in rem Ott Gsi Antonij Rościszewski Steriliter de hac luce decessi super toties dictam Summam Quinq. Millium Tyn. post Ott Gsum Josephum Karski Steriliter vita functum Ex Ott Gsa Bogumiła Zboinska procedenc Filium Actt et vestri Successores Rościszewiani Avunculum Jure Successivo in Actt erga vos Devovolutt cum Pjudicio Actt Recognita Decrum Terre Plocen. superius de Actu et Anno Annotato uti ad Malam informationem et Sine Comparitione Suor Actt prolatt Memoriali portionem Summae Ejusd. Juxta Obloquentiam Documentor et Encalogiae pro re Actt Una cum provisionibus per Quem ex Vobis Competierit Solven. Demandari ad participationem proventus Ex Bonis

Szumanie

Szumanie postuły per Vos Successores Rosciszewianos per-
cepti Actt ad mitti Calculum perquem Ex Vobis interent Redend De-
clarari, Complanationem per Successores Rosciszewianos cum
GG Petrykowskie Goleckie Kendzierzynski sine Sectu Actt
et Consensu Cum Judicio Actt Confectt Cassari, Qua Cassata
ad mentem Documentorum Portionem Summae Quinque
Millium Tyn Actt erga ipsos Successores Rosciszewianos
Concernent Una cum provisionibus ad Alterum tan-
tum Acretis Portionem Summae ipsi Actt Agnosci, et Ex Bonis Szumanie
Postuły Solvend determinari, vobis vero G.G. Petrykowskym
Goleckym et Kendzierzynski Repetitionem apud Successores
Rosciszevianos Determinari Processum si qui Ex Parte
vestri Intercesserit Delae Annihilari, ac id qd juriserit
Decidi et Sententiari Sitis parituri et Responsuri Datt
in Siepre Feria Tertia Post Dominicam Misericordie
Proxima Anno Domini 1775 in Diem Hodiernam
recte Cadente et Deveniente partibus ipsis Utrisque et
Quidem GG Nicolao Francisco Luca Rosalia Gsi Micha-
elis Kaminski Edvigi primi Actt Gsi Groszkowski secundi
ad presens vote Gsi Podczaski Contibus Francisca Vir-
gine innupta Fratribus et Sororibus interse Germanis
Kleniewskie Salomea Zboinska Actt Gsi Josephi Borzęcki
Recta Contie Vidua Actt per Gsum Franciscum Kleniawski
suo et Supra Scriptorum Actt nomine et in Scrum Plentem
pltri et Gsis Antonio Petrykowski et Margaretha de
Kucharskie in vicem Congibus tum Joanne Gołecki et
Getrudy id Actt de Kucharskie similiter Congibus Cittis
et Contra suos evictores Actt per Maritos suis et Con-
sortum Suorum Nominibus pltr Gsis Alberto Dluzniew-
ski et Salomea de Rosciszewskie Martino Karwowski
Et Agnetha Rosciszewska

Dilationibus Communicationis Documentorum
et Infirmitatis satisfieri, poenas in Sublationem Condnis dicunt,

et Josesopho Szumanski et Marianna id Jd Rosciszewska Congibus Cittis per Pcdt Gnosos Karwoski et Szumanski suis et Consortum Suar ac Gnosor Dłuzniewskich Nominibus pltr Joannes Sulenski Burgrabio Castren Plocen Bonor Szumanie Postuły Obligatorio Possesore Citato pltr Comparentibus et Secum Judicialiter Controvertens Quar Partium Controversijs in Judm suum inductis Exuditis Judm decidendo Trnum per Decrum ante Actt Judicij suj Conservatum Teneri Gsum Albertum Dłuzniewski Satisfacere Decro Judicij suj in puncto Explendi Jurament super veram infirmitatem idq instanti Judm Censet et Quoniam Jd Gsus Dłuzniewski non nisi per Comparentem se sistit proinde ab Pcdt Gso Alberto Dłuzniewski Judm Sufitientius Comparitionem inscribere mandat, Tandem Quoniam Gsus Albertus Dłuzniewski Sufitientius Comparitionem non inscribit Quin Jmo se se Condemnare permittit proinde prdfata pars Actt Coram Judicio Presenti pltr Comparens et Trnum Pundt Hodiernum per totum Judicior tractum Ligitime Adtentans, Memoratt Citt adjus juridice per Mlem Qni Gnalem Providum Laurentium Synoradzki de Szasty Authen et Juratt Tribus et Ultra juris formam vicibus Ytuor Clamatt et Vocatt non tamen Comparentem in lucro Ulterioris fortis finalis faciendae Executionis et hoc ratione Solutionis summae Successionalis post dtt Gsam Bogumilam de Zbeinskie Karska seu ejus Filiam Gsum Josephum Karski Steriliter Decessum in Actt Devolutae Una cum provisione ab Pcdt provenien Resolutionisq transactionenum alias in toto

Seu protolo lucro Negotij suj principalis
admittente judicio praesenti judicialiter ac offi-
ciosa Condemnavit Condemnatq. praesens Ulterio-
raq. sibi per Judm hocce Pa in Causa fieri et Exe-
qui postulavit, et Judm praesens Juri Communi
postulationiq. partis Actu utilitate accendo Pand.
Baonis Pdnam ~~modo praemisso obtentam decrevit~~
~~praesentiq. decrevit et ad Publicandam Pand.~~
~~Baonis Pdnam~~ supra scriptum Mlem Judicia-
lem addidit deputavit Qui Mlis satisfaciendo
deputationi suae a judicio praesenti habitae Memo-
ratam Baonis Pdnam ac ipsum met Citatum
G Dluzniowski praesenti in trio disparentem esse
Banitum juri Communi Contrarium et Rebellem
hic in atrio stubae judicialis ac in alijs locis pu-
blicationi solitis praesenti plurima Nobilitate
ad judicia Moderna Eorumq. publicum Congre-
gata Alta sua praeconica et Sonorosa voce
Proclamavit Publicavit et ad notitiam omnium
pro tunc praesentium indubiam deduxit deque
praesentem Jdm Mlis Ploco Publicationis solito
suum ad judm rediens fecit Relationem.
postquam publicatam ut praemissum est
Baonis Pdnam Judm Terre Plocens pro
faciende juxta praescriptum juris Communis ulte-
rioris torti executione Causam hanc cum toto ejus effectu
ac partibus ipsis utrisq. ad Mcum loci Ca-
pitaneum seu Meos locor Capitaneos sub cujus
Dinvim ejusq. Lucri Legitime hac vel Quor
in causa obtenti Pdnam Baonis Super Pod Citto
Decrevit et ad Publicandam

Jurisdictione

Jurisdictione prefatus Citatus cum Bonis suis subest et Residet, remisit remittitq praesentibus cum comparere vero ~~causam praesentem suspendit suspensamq~~ Judm hac ~~vult et Declarat ad Convictionem Disparentis seu ad Trum Ex Remissione aut adcitatione~~ ad Convictionem Disparentis seu ad Trnum Ex Remissione aut adcitatione incidentem Causam praesentem suspendit suspensamq esse vult ac declarat # Incontinenti Mlis Rni Gnalis Providus Laurentius Synoradski de Szastry Authenc et Jurat Palam Rvit Quia ipse Citat Literat Sigt pro Judicij Servienc edit Contra praefat Citt et Quidem Contra Gsos Petrikowskie Goteckie Kendzierzynski ac Sulinski ad Bona Szumanie Postuly Contra vero Gsos Dłużniewskie Karwowskie et Szumańskie ad Bona Kerz juxta Dat in adcitatione positam detulit Exportavit posuit Reliquit et Depositione Notificavit de quo praesentem Jd Mlis ~~Rni~~ fecit Relationem

Conservando Trnum Partibus memoratis Utrisq in allegatis Judicijs suis sine quavis adcitatione Comparendi Pasatum Peremptoriam.

Banitus G Sulkowski p Gg Kowalewskie

In Trno hodurno ex adcitatione Literali Trn Plocens Tenoris Talis Stanislaus Augustus Dei Gratia Rex Poloniae Magnus Dux Lithvaniae Russiae etc Vobis NN Valentino et Thomae Sulkowskim Sortium Br Sulkowo haeredibus tum Joanni itae

Sulkowski Earum Sertium quemmodo Cessetem de
Personis Benisq vestris gnaliter omnibus mandamus
ut in Suis Communibus Tribus Ploeng Tra Etia prius
vel premius abhinc in Sepre Celebrand Ipter ac perem
ptorie Comparatis ad Instantiam GG Valentini Kowale
uski Parentis tum Sebastiani et Marianne Kewalewskich
Filij et Filiae Minorennium tum Martini Kotarski atq
Catharine de Sulkowskie Leszczenska Actr qui Nos et
quos Minorennes cum Parentis Consortem vero eorum Marit
Authentatibus et Assistentiae seu potius ad paratam
Condemnationem super De G Thoma Sulkowski obtend
et publicand loco peragendae Executionis adstant Dgnat
videre et Audiere Nos ad persolutionem Summae Illa
driginta Tres et Ppl Sertibus Sulkowo una cum Pro
videre [illegible] pretenere de Acta Concernent Sententia
Judicij nostri stringi Solutionem instantaneam de
mandari plenas in sublationem Condemnationis
Decernibus Expensas refundi actui quod juris erit Dec
Nos et Sententiam Sibi Trino pontibi et respenzui Dato
in Sepre Tra Etia pt Festum Circumcisionis Christi Dni
Anno Currt 1775 in Diem hediernam recte cadent
et devenient pribus ppis et quid Nos Valentino
Parente Sebastiano et Mariana Filio et Filia Mino
rennibus Kewalewskie Actr p Parentem suo et pupillor
suor Nre pter tum Nos Martino Kotarski Actr pter atq
Nos Petro Leszczenski et Catharina de Sulkowskie
Conjugibus Actr p Maritum suo et Centis suam Nre pter
et Nos Joannem Sulkowski Citatr pter et G Valentino
Sulkowski Citatr p Eumq G Joannem Sulkowski Judm
Jura decerent Eumq decernit quatenus Comparem
a G Valentino Sulkowski sufficientes rationibus Compa
rationem et quoniam p Decretum Judicij sui in Ao 1774
a G Valentino Sulkowski specialiter inscripta Compari
tio pbat pinde ab eod G Valentino Sulkowski sufficient
Compantiae adinventa pter Jm Thomam Sulkowski
partibus experiri mandat in experimentum et quoniam
G Thomas Sulkowski Eumq in Tne disparet et se Con
demnare permittit pinde Exata pars Actr Coram Jud
Inhaerendo Manet sua Authoritas Facta

Prsens Comparens et Trnum Eunc hodiernum p totum
Judor moderner tractum Stme attentans memorato
Citato ad jus Juridice p MR G P Laurentium Synoracki
de Szasty Authum et Jurat tribus et ultra juris formam
vicibus quatuor clamato et vocato non tamen Comparens
ratione non Solutionis Summae cum pensione provenien
in Lucro ulterioris fortis finalis ac indilatae faciend Executio
nis alias in toto seu p toto lucro negotij sui principalis ad
mittens Judo ~~Offi~~ Prsens judtter ac Officiose Conde
mnavit Condemnatq Prsens ulterioraq Sibi p Judm
hocce Ea in Causa fieri et Exequi postulavit et Judm Prsens
Trre Plocens ~~p faciend juxta Prserum juris Communis,~~
, ulterioris forti finali ac indilata faciend
~~Executione Causam hanc cum toto Ejus effectu ac ptibus~~
ipsis ~~ad M loci Capitaneum seu MM locor Capitaneos~~
sub cujus vel quor jurisdictione Prfatus Citato cum Bonis
Suis ~~subest et resid~~ Juri Communi postulationiq Ptis
Acto uti licite annuend in vim Ejusd Lucri Stme hac in
Causa obtent poenam Baonis supraserum Mlem Judlem
addidit et deputavit Qui Mlis satisfaciend deputationi
suae a Judo Prsens habito memorato Baonis poenam
modo Prmisso obtent ac ipsummet G Thomam Siel
kowski Citato Prsens in Trno disparens esse Banitum
Juri Communi Contrarium et Rebellem hic in Atrio
Stubae Judlis ac in alijs locis publicationi solitis Prsens
plurimo Nbtate ad Juda moderna forumq publicum
Congregata alta sua Prconica et Sonorosa voce proclama
vit publicavit et ad notitiam Omnium Ptune Prsens
in dubiam deduxit de quo Prsens Jdl Mlis e loco pu
blicationi solito suum ad Judm rediens fecit Relatio
nem Postqm publicato ut Prmissum est Baonis
poenam Judm Trre Plocens p faciend juxta Prserum
Juris Communis ulterioris forti finali ac indilata faciend
Executione Causam hanc cum toto Ejus effectu ac Ptibus
ipsis ad Mcum loci Capitaneum seu MM locor

locor Capitaneas sub cujus vel quor Jurisdictione p̄fa
tus Citatus cum Bonis suis subest et residet Remisit Re
multitq p̄sens Judm Trre Plocens cum Comparens ad
Convictionem disparens Causam p̄sens suspendit sa
spensamq esse vult ac p̄sens declarat Conservando Trnum
Ptibus memorat utrisq in p̄allegatis Judicijs suis sine
quavis adcitatione Comparens paratum peremptorium
In Continenti M.R.P. Laurentius Synoracki de Szasty Au
thens et Jurat palam rvit Quia ipse Citationem literat
Sigillat p Judicijs p̄sens servens Edict Cons p̄fat Citatt
ad Bona Sulkowo juxta datam in adcitatione posit
detulit exportavit posuit reliquit et de positione notifi
cavit de quo p̄sens Jd Mlis fecit Relationem.

Actum in Plonsko in Terminis Communibus Terrestribus Plocensibus Districtuum Plonscensis simul et Raciązensis vigore Legis in diem hodiernam incidentibus Feria Quarta post Festa Solennia Sacri Pentecosten Proxima scilicet die Septima Mensis Junij Anno Domini Millesimo Septingentesimo Septuagesimo Quinto

Coram MMcis Francisco Ignatio in Borowicze Rosciszewski Judice Maximiliano Bronone in Maykowo Sierakoski sub Judice Francisco a Ciołkowo Ciołkoski Notario Tribus Plocens

Baniti Gnosi Krzyzanowscy p Mficum Lugowski Pincernam Sieprcensem

In Causa et actione judiciaria infrascripta inter Mficum Franciscum Lugowski Pincernam Sieprcensem Cohortis Loricate Illustris M. Skurzeski sub Camerarij Poznaniensis Vexiferum actorem ab una et GG Valentinum et Ignatium Krzyzanowski brigitem de Wolskie ott G Francisci Krzyzanowski relictam consortem viduam matrem Olexium Albinum Barbaram et Zuzannam Filios et Filias Krzyzanowskie ott G Michaelis Krzyzanowski cohortis loricate Illustris M. Skurzeski

Sub

sub Camerarij Poznaniensi commilitonam et
ex Regestro Stipendiorum Deputatum Exacto-
rem Steriliter vita functum fratres fi
liastros et Filiastras Germanos et na-
turales successores Bonorum Zdunowa
et Zdunowka traditorios Possessores in
hærendo manifestationibus ac documentis
causam præsentem sufragantibus vi et robo
re salvæ repetitionis in Decreto Comis
sionis Exercituum Regni Die Nona Men
sis Februarij anno præsentem 1774 Inter
ipsos ex una et se Actorem ex altera
parte Varsaviæ plato appositæ ad ju
dicium præsentem parte ab altera citatam idque pro
eo quatenus ipsi summas infra scriptas
primam ex functione Deputatica Rege
stroque Stipendiorum functioneque G: Victo
rini Kosobucki ex duabus Rathis an
norum 1765 Rathæ Septembralis et
1766, Rathæ martij Quingentorum Qua
graginta Florenorum Polonicalium Octres
Equos in quemlibet Equum per Flo
renos Polonicales Centum Octuagin
ta ex utraque ratha per G: Dębbowski
secundum compactum alias medi-
ante cæsione Ejusdem functionis per
ceptam in vim Stipendij concernentem
et per Olim G: Michaelem Krzyza
noski pro tunc commendantem ab
Eodem Gso Dębboski ad testamentum liquidatio
ne per Eundem Gsum Dęboski adhuc
stante vita memorati olim Gsi Krzyza
noski ad cohortem missis obloquenteque
scripto manuali in Nowogrod consi
stentiaque

consistentiaq solita die decima quinta
octobris 1766 anno in rem actoris da
to levatam et ad solvendum assecurat al
teram in functione deputatica Ejusd
Ott Gnosi Michaelis Krzyzanoski Re
gestroq Stipendior pro Rathis duabus
id est ex anno 1768vo pro Ratha Men
sis Septembris item ex anno 1769no
pro Ratha Mensis Martij in vim so
larij alias kuchennego actoris pro
tunc Commendantis functionem geren
ti ex Ejusd rathis utrisq Quadringen
tor Florenorum Polonicalium tertiam ex fun
ctione itidem Ejusd G. Michaelis Krzy
zanoski Stipendior ex duabus Ra
this Eorund annor in tres Equos Quin
gentorum Quadraginta Florenorum Po
lonicalium ex qua summa in quem
libet Equum numerando Centum
Octuaginta Florenorum Polonicalium ex u
utraq Ratha, quartam Centum Quin
quaginta Septem Florenorum Poloni
calium per Actorem in recuperatio
rem rer Mobilium et pecuniae pa
ratae post Fata olim Ejusdem Gti
Michaelis Krzyzanoski derelitt in
conscriptionem Regestri et Praesenta
tione in Cancelaria contra Crenz Va
raviensi pro juribus Cancelariae ~~erro~~
aliisq ~~gatam et ad ips~~ mediante Dispo
sitione Superioris Commendae Errogatam
et ad ips naturales successores Earund sum
marum

summarum et rer mobilium participa
tores regulantes has omnes summas
in unam computando efficientem
summam Mille Sexcentorum Trigin
ta Septem Florenę Polonicall una
cum provisione ab Ejsdem summis
provenienę sibi Actori solvant et reali-
ter enumerent qua propter citantur
ad videndum et audiendum atten
tandumq ipsi ad solutionem memo
ratar summar cum provisioni
bus provenienę sententia judicij ~~nostri~~ Eunę
Stringi. ac id quod juris et justitiae erit
statui et sententiari alias citatione eadem
praemissa fusius in se ~~complectente~~ obloquente in
diem hodiernam recte cadente et de
veniente partibus ipsis et quidem
Mfico Francisco Lugowski Pincer
na Siepreinensi Cohortis Loricate Illu
stris Magnifici Skurzeski Suc Camerarij
Posnaniensi Vexilifero Actore persona
liter et Gsis Valentino et Ignatio Krzy
zanoskie Fratribus inter se Germa
nis citatis p Eundem Gnosum Valenti
num Krzyzanoski suo et Fratris sui
nomine personaliter Tandem quo
niam Gnosi Britta de Wolskie olt Gnosi
Francisci Krzyzanowski relicta con
sors vidua Mater Alexius Albinus
Barbara et Susanna Filij et Filiae
Krzyzanoscy cittati praesenti in Ter
mino disparent et se condemnare
permittunt Proinde praefatus Mficus Actor
Coram judicio praesenti personaliter
comparens et Terminum Eundem ho
diernum pototum judicior moder
norum tractum

modernorum tractum legitime attentans
memoratos citata ad jus judicie per
Mlem Regni Generalem providum Lauren
tijm Sytoracki de Szastij juratum et Au-
thenticum tribus et ultra juris formam
vicibus quatuor clamat et vocat non
tamen comparens in lucro non solu-
tionis summar primae Quingen-
torum Quadraginta alterius Qua
dringentor Tertiae Quingentor Qua
draginta Quartae Centum Quinqua
ginta Septem Florenę Polonicall in
unum jungendum mille sexcen
tor Triginta Septem Florenę Po
lonicall in vim Stipendior cum
provisione provenientium alias in
toto seu prototo lucro negotij sui prin
cipalis admittente judicio praesenę judi
cialiter ac officiose condemnavit condemnat
que praesenę ulteriora sibi per judicium
hoc ea in causa fieri et Exequi po-
stulavit et judicium praesenę Juri com
muni Postulationiq partis actori u-
tilicite annuendo in vim Ejusdem lucri
legitime hac in causa obtentae Poenam
Banitionis super Bartolomeo Brigitta
de Wolskie olt Gnosi Francisci Krzy
zanoski relictam consortem vidu-
am matrem Alexiam Albinam Bar
Baram et Susannam filijs et Filiabus
Krzyzanoskie decrevit praesentibusq decer
nit et ad publicandam Eandem Banitio-
nis poenam supra scriptum Malem
judicialem

judicialem addidit et deputavit qui Mlis
satisfaciendo Deputationis suae a judi
cio praesenti habite memoratam Banitio
nis poenam modo obtentam praemisso
ac ipsos met Gnosos Brigittam de Wol
skie olim Gnosi Francisci Krzyzano
ski relictam consortem viduam
matrem Olexium Albinum Barbaram
et Susannam Filios et Filias Krzyza
nowskie citatt praesenti in Trno Dispa
rentes esse Banitos juri Communi
contrarios et Rebeles hic in atrio
Stupe judicialiter ac in aliis locis
publicationis solitis praesenti pluri
ma Nobilitate ad judicia moderna
Forumq Publicum congregata alta
sua pronica et sonorosa voce pcla
mavit publicavit et ad noticiam
omnium pro tunc praesenti indubiam
deduxit de quo praesenti idem Mlis
e loco publicationis solito suum
ad judicium redigens fecit rela
tionem post quam publicatam
ut praemissum est Banitionis pe
nam judicium Trre Plocenae pro
facienda juxta praescriptum juris
Communis executione causam hanc
cum toto ejus effectu ac partibus
ipsis ad magnificum Loci Capita
neum seu Magnificos Locor Ca
pitaneos sub cujus vel quor juris di
ctione praefacitati cum Bonis suis

subsistent

subsunt et resident remisit remittitq
p sentibus cum comparentibus vero Judex
Praesens causam p sens suspendit suspensamq
esse vult ac p sentibus declarat ad con
victionem Disparentium conser
vando Terminum partibus memora
tis utrisq in praealegatis judiciis su
is sine quavis adcitatione comparen
di paratum peremptorium in
continenti Mlis Rgni Generalis p
vidus Laurentius Synoracki de Nasty
authenticus et juratus palam rvit Quia
ipse cittationem literalem sigilla
tem p judiciis p sens serviendem
aditam cons praefatos citatos ad Bona
Zdunowko Possessoni traditoria eorum
Cittator subjecta Feria 3tia post Do
minicam Cantatae anno p sens detu
lit exportavit posuit Reliquit et
depositione notificavit de quo p sens
idem Mlis fecit Relationem

Decretum Condmi Inter Gnos Zbyszynskie et Pili
towskie

In causa et Actione Judiciaria Infrascra Inter
Gnos Antonium et Mathiam Zbyszynskie Act
Ab Una et Gnos Josephum et Agnetem Gni Mar
tini Winbicki Consortem Pilitowskie Fratrem
et Sororem germanos et quidem Contem Gnam
Winbicka in Assistentia Mariti Sui Intervenendo

Maeni

judicialem addidit et deputavit qui Mlis
satisfaciendo Deputationis suae a judi
cio Pseng habite memoratam Banitio
nis poenam modo obtentam praemisso
ac ipsos met Gnosos Brigittam de Wol
skie olim Gnosi Francisci Krzyzano
ski relictam consortem viduam
matrem Olexium Albinum Barbaram
et Susannam Filios et Filias Krzyza
nowskie citatt Pseng in Trno Dispa
rentes esse Banitos juri Communi
contrarios et Rebeles hic in atrio
Stupe judicialiter ac in aliis locis
publicationis solitis Pseng pluri
ma Nobilitate ad judicia moderna
Forumq Publicum congregata alta
sua pconica et sonorosa voce pcla
mavit publicavit et ad noticiam
omnium pro tunc Pseng indubiam
deduxit de quo Pseng idem Mlis
e loco publicationis solito suum
ad judicium redigens fecit rela
tionem post quam publicatam
ut praemissum est Banitionis pe
nam judicium Trre Plocenę pro
facienda juxta praescriptum juris
Communis executione causam hanc
cum toto ejus effectu ac partibus
ipsis ad magnificum Loci Capita
neum seu Magnificos Locor Ca
pitaneos sub cujus vel quor jurisdi
ctione praefacitati cum Bonis suis

subsistent

subsunt et resident remisit remittitq
p sentibus cum comparentibus vero Judn
Praesens causam p sens suspendit suspensamq
esse vult ac p sentibus declarat ad con
victionem Disparentium conser
vando Terminum partibus memora
tis utrisq in praealegatis judiciis su
is sine quavis adcitatione comparen
di paratum peremptorium in
continenti Mlis Rgni Generalis p
vidus Laurentius Synoracki de Nasty
authenticus et juratus palam rvit Quia
ipse cittationem literalem sigilla
tem p judiciis p sens serviendem
aditam cons praefatos citatos ad Bona
Zdunowko Possessioni traditoria Eorum
Cittator subjecta Feria 3tia post Do
minicam Cantatae anno p sens detu
lit exportavit posuit Reliquit et
depositione notificavit de quo p sens
idem Mlis fecit Relationem

Decretum Condmi Inter Gnos Zbyszynskie et Pili
towskie

In causa et Actione Judiciaria Infrascra Inter
Gnos Antonium et Mathiam Zbyszynskie Actt
Ab Una et Gnos Josephum et Agnetem Gni Mar
tini Winbicki Consortem Pilitowskie Fratrem
et Sororem germanos et quidem Contem Gnam
Winbicka in Assistentia Mariti Sui Inhaerendo

Maeni

Maiori Sua Authentice facta ad Judicium Praesens
Parte Ab altera Citatione Pro eo quia Ipsi Sortes super
Bonis Villae Zbyszyno Gaiewice Onopole et Otropole
Sitae per Ottonem Gnam Jacobum Zbyszynski Ottonem Gnum
Georgio Zbyszynski Actorem pro avo resignatas
se Actorem jure Naturae Concernentem per Ipsos Citatos
quam Antecessores nullo jure In possessione
sua tenent usus fructus et proventus ex Eisdem
Sortibus indebite et injuste percipiunt Stantque
sua Possessione Subditos dispersserunt in Semi
nationes tam hiemales quam aestivales de per
diderunt ut circa ~~Citantur~~ Citantur ad videndum et Au
diendum ipsos ad reproductionem Jusiurum res
pectu Praemissarum Sortium quibus Possessioni
Insistunt Sententia Judicij Praesentis Stringi
quibus reproductis levationem Summae si quae
et quanta Ipsis Competerit demandari Cal
culum de Perceptis provenientibus in Jungi
Bonificationem deperditarum in Seminatio
num ac Aliarum Pretensionum demandari, aedi
ficiorum desolatorum ac Subditorum Causa Ipsorum
Profugorum Assignari, ac id quod Juris erit
decidi et Sententiari Alias Citatione eadem Prae
missa fusius Inde Obloquente In diem hodier
nam recte Cadente et deveniente Partibus
Ipsis Utrisque et quidem Gnis ~~et quidem Gnis~~ Antonio et
Mathiae Zbyszynskie Actorem Pltor, et Gnis Jose
pho ac Agnethe Gnorum Martini Winbicki
Comite Pilitowskie, fratre et Sorore Interesse ger

manis

germanis Cittis et indicentibus per Gnum Martinum
Winbicki Coram Judicio Presens Comparens et se
cum Judlter Controvertens Quarum partium Con
troversijs ~~Suum Judicio exaudiri~~ Exaudiri Judicis Decidendo
Terminum Partis Actoreae ac Indictionem Partis
Cittae Suspenso toto negotio necessariam esse Con
descensionem Judicij Sui aut Jnusorum Cameranorum
Tnium Plocens in Fundum Bro Zbyszyno Gaie
wice et aliorum Captato tempore facta tempesti
va Avisatione Conducendorum adinvenit quod
Judm sive Officium Cameraniale Duorum Ubi tres
Unius Ubi duo absentia non obstante mutuo
Partium Sumpta Condescensurum Ante Omnia
Comportationem Documentorum per Partes Utrasq
praevia Cum probatione Juratoria demandabit
Quibus Comportatis Documentis Causam
Presens enucleans legalitatem Transactio
num ac Competentiam Actoratus Cognoscet
resolvet Cassabit vel approbabit negotium
Integrum pro opportunitate Documentorum
ac Trnorum resolutis quibusvis Dubijs Disju
cabit Inquisitiones expediet juramenta Ex
cipiet de Sorte haereditaria Cui jure perpetuo
Interesit Investigabit, Satisfactionem Omni
modam Cui et Aquo Competierit Prestandae Sen
tentiabit, Partesq in Omnibus et Singulis prae

tensionibus

Praetensionibus inhit in factum et irresolutis relinquendo pro Exigentia Legis justitiae Trnorum ac Documentorum finaliter decidet Disjudicabit et Moderabitur Cujus Decisioni Partes Parere et Acquiescere sub poena Banitionis illo in Trno Condescensionis Super parte Contra veniens Publicanda debebunt ac tenebuntur Luita Poena Septem Marcarum Polon Parti per Partem Compemanda Judicio vero suo totiq in Instanti Solvenda pro quo Condnis Trno Partes quos Voluerint et negotium poposcerint adcitabunt adcitandi Comparere sub rigore Superius apposito ac judicatum Pati tenebuntur Decreti Praesens Vigore Incotinenti Mlis Rni Gnalis Providus Laurentius Synoradzki Decasty Authus et Juratus palam Reit quia Ipse Citationem literalem Sigillatam Pro termino Praesens Servien edi contra Praefatam Citatam ad Bona Zbyszyno Otrokowe Feria Secunda post Trnum Sanctae Trinitatis Regni Praefati Anno Praesens detulit ex portavit posuit reliquit et depositione Notificavit de quo Praesens Jd Mlis fecit Relationem

Decretum Condescensionis Inter Mcos Wugrodzkie Niszczyckie Kozłowskie et alios

In Causa et actione Judiciaria Infrascripta

Inter

Inter Mcos Josephum Wągrodzki Suc
camerariae Latrocinensis et Elisabethem
de Nowowieskie primi ott Mci Ignatij
Wessel Dapiferi Sieprscensis Secundi ad
Psens voti invicem Conjuges tum An-
tonium et Franciscum Filios Wessle
Cum Eoq ott M. Ignatio Wessel Dapi-
fero Sieprscensis in primo voto procreatos
Bonorum Unieck Jezewo Haeredes et quo-
vis modo Possessores tum M. Stani-
slaum Niszczycki Dapiferum Zaw-
skrzensis Suprascriptorum Bonorum Unieck
à Mcis Wągrodzkie obligatt Posses-
sorem* actt ab una et GG. ac Nobiles
Mathiam Kozłowski et Agnethem
de Pęczkowskie primi ott G. Rochi Dra-
minski Secundi ad Psens voto invicem
Conjuges nec non Martinum Charzyn-
ski ac Andream Tański Bonorum
Jezewo Quovis Jure ad Psens Possesso-
res et quia ~~tam~~ Contem ~~quam Mino~~
~~ren~~ In assia Mariti in haerendo Docu
mentis Causam Psensis Juvantibus
ad Judm Psens Parte ab altera Cittos
ex Eo Quatenus Ipsi Documenta Quae
* Et quia M Contem cum M Mariti MM. vero
Wessle cum Tutorum Debita assia.

vis

Quaevis Bona Jezewo MM Wesslow hae-
reditaria Jam autem Juribus MM.
Wągrodzkich Subiecta efficientia
quae et quanta haberre potuerint
Comportent ex Quibus Comportatis
Summas Ipsi respiciens in obliga
tionem Dictorum Bonorum Jezewo expo-
sitas in vim Exemptionis provenientes
a Se M. Niszczycki virtute per Con-
tractum obligatt Super Bona Unieck
Confectum per commissi et Datae po-
testatis levant Delevat quietent
et de Bonis Jezewo Condescendant
Quae autem Securitati indigent
locent Subditos ~~et~~ aedificia Juvami
na Inseminationes in Flore et
esse Eorum prout in Possessionem
Antecessor seu antecessores Ipsi
in Suam receperant Possessionem
ad M. Niszczycki Universalia Bo-
na Jezewo Dimittant Si autem
Desolatio patuerit bonificatio-
nem omnimodam praestent Con

ctasq

Conctasq et Singulas pretensiones
ex Fundo Br. Jezewo emicantes Bo-
nificent Respectu Quorum omnium
nihil-omninus pro designanda
Condescensione presentibus Citan-
tur alias Citatione Eadem premissa fusius
in se obloquente In diem hodiernam
recte Cadenem et Devenienem Ptibus Ipsis
utrisq. et Quidem Mcis Josepho Wa-
grodzki Succamerariae Zacrocimenae
et Elisabethe de Nowowieskie primi
olim M Ignatij Wessel Dapiferi Siepr-
cenae Secundi ad presens voti in vicem
Conjugibus Victrico et Matre tum
Antonio et Francisco Wessle Pri-
vignis et Filijs nec non M Sta-
nislao Niszczycki Dapifero Zaw-
skrzenae actt per Gm Simonem
Rudowski et GG Mathia Kozłow-
skim et Agnethe de Pęczkowskie
primi olim G Rochi Dzaminski
ad presens voti Secundi in vicem
Conjugibus Cittis et in Dicenae per Ma-
ritum Suo et Contis Suae Nne plter

Gnoso

Gnoso Cittis et Indicenę p Gum Paulum
Zołtowski Inscrum Plenipotentem
Gnoso Andrea Tanski Citto et Indi-
cenę p G. Joannem Szczepkowski
Inscrum Plenipotentem ad obiectas
a latere Condnes Trinas et quiq
primam F. 5. in vigilia Festi
Nattis S. Joannis Baptistæ Scilicet
die vigesima tertia Mensis Junij
In Cro Plocenę Circa Maonem in
Trno satisfactorio alteram in Eodę
Castro Plocenę in Trnis Querelarum
F. 2da post Festum S. Martini Pon-
tificis Venerandi utrasq anno
1724to Ex Pte GG. Thomæ et Valen-
ti Goszczyckich Fratrum Inter se
Germanorum Super M. Stanislao
Niszczycki ott Illustris M. Valen-
tini Niszczycki Castellani Racią
zienę Filio ratione Solutionis
Summæ Mille Tynę una Cum
pena Luita adiudicatt Tertiam
deniq in Cro Plocenę Sabbo Incra
stino Festi Nattis S. Joannis Bapti

stæ

Baptistae Anno ut Supra 1774to ex
Pte MM. Rywockich in vicem Con-
jugum assessoriae Michałovienę
Super Mcis Wągrodzkie Conjugibus
ac Successoribus ob M. Ignatij Wes-
sel ratione non Solutionis provisio
num à Summa Quinque Millium
Tynę provenienę Decro adjudicat. Circa
Mavonem in Trno Satisfactorio obtenę
et publicat teneri Eosq MM. Niszczycki
et Wągrodzkie docere de loco standi
et quoniam Moderamini Judi-
cij Suj Se Se subiciunt proinde Judm
decernit Quatenus M. Niszczycki
Pienam Duplicem Quatuordecem
Marcar Poll Jam vero Mci Wą
grodzcy pienam Simplicem
Quatuordecem Marcar Poll Parti
obicienę Judicio Suo per medium
in Instanti Sub piena Bnis ex
Regestro Pienalium publicanę
Solvant et enumerent et habere
locum Standi Parti actoreae Judm
censet Partibusq in negotio Princi
pali experiri mandat in Experi

mento

Experimento ulterioribus Partium
Controversijs Exaditis decidendo
Trnum Suum ad Judm editum Su
spenso toto negotio Necessariam esse
Condescensionem in Fundum Bro
Jezewo Judicij Suj aut GG Camerariorum
Terrestrium Plocens Captato tem
pore facta tempestiva abisatione
Conducendorum adinvenit Quod Judm
sive officium Camerariale unius
ubi duo Duorum ubi Tres absentia
nori obstante mutuo Partium
Sumptu Condescensurum ante Omnia
Comportationem Documentorum quorum vis
ad Bona Jezewo Pertinentium Pria
Comprobatione Juratoria Injunget
Quibus Comportatis de Possessione
obligatt atq hereditate non nullarum
Sortium Cujusq Possessioni Juribus
subesse pateantur inquiret inve-
stigabit et Easq distinguet Legalli
tatem Transactionum ad Pmissa
Bona Serviens Cognoscet resolvet
de Ptensionibus Fundi Desolatione
sive Rapatione auctis vel Deperditis In-
seminationibus Damnis Injurijs In-
quiret Investigabit Inquisitiones

Expediet

Expediet Juramenta excipiet Solu-
tionem Summarum in vim exempti
onis Cuj iuste debebitur decernet
Calculum à quo debebitur etsi pro-
venerit peraget Indictiones et Du-
bia quaevis discutiet Satisfactionem
omnimodam Cuj et à quo Compeci-
erit Pstanae demandabit Ptesq in
omnibus et Singulis Ptensionibus
nihil intactum et irresolutum
relinquenae finaliter decidet dis-
judicabit et moderabitur Cuj
Decesioni Ptes parere et acqui-
escere Sub poena Bnis Super
Parte Contraveniente publicanae
debebunt ac tenebuntur Luita
poena Septem marcarum pott Parti
p Ptem Compensanae Judicio Suo
tolliae in Instanti Solvenda pro
quo Condescensionis Trnu Ptes
quos voluerint et negotium popo
scerit adcitant adcitandi Compare-
re tenebuntur Decri Psenae Vigore In-
Continenti Mlis Rni Gnalis Pro
vidus Laurentius Synoradzki de Szasty authus
et Juratus palam Rvit Quia Ipsi
Citationes Literatt Sigitt pro Judicijs

Psenae

Presens Serviens edictt Cons p. Latt
Citt ad Bona Jezewo Curiasq Citt
ibid Citt 4 Quarta post Dominicam
Jubilatem pxa anno psens detulit
Exportavit posuit Reliquit et depo
sitione notificavit de quo psens
Jd Mlis fecit Relationem

Decretum Condescensionis Inter G.G.
Stupeckie

In Termino hodierno ex adcitatione literatt
Trri Plocens cujus tenor sequitur talis Sta
nislaus Augustus Dei Gratia Rex Poloniae
magnus Dux Lithvaniae Russiae Prussiae
Masoviae Samogitiae Kijoviae Volchi
niae Podoliae Podlachiae Livoniae Smo
lensciae Severiae Czernichoviae Tibi Gnoso
Petro Ostrowicki de Persona Bonisq tuis gna
liter Omnibus mandamus ut in Tnnis Com
monibus Trribus Plocens juxta suam
ex alternata in Plońsko Celebrand Caden
tia plter ac Perremptorie Comparens ad In
stantiam P. Pauli Stupecki Actt Qui tem
Haerend manifestationibus authens factt
alijsq Documentis Causam psens suffra
grana Citat seu potius ad Paratum De
cretum Condnis paratos quosvis Termi
nos et juris Gradus Paratam Condemna
tionem

Condemnationem in Trmo Condnis super
te per Actt Obtentt loco ~~pa~~ peragendae exe
cutionis adcitat ad videndum et audiendum atten
tandumq te ad Comportationem Contractu
um unius inter Nles Valentinum Jaco
bum et Joannem Karwowskie ab una et
te Citt parte ab altera in anno 1763tio
Jncto alterius inter PP Thomam Szczepkowski
et Domicillam de Rostkowskie Conges et te
Citt parte ab altera in anno psenti Jnticita
resignationis Sortium Sulkowizna et Rostko
wizna sibi Actt jure obligatorio et Haere
ditario at Ltmis haeredibus habitt serviens
Consectt per Sententiam Judicij nostri stringi
Comportata eosd Contractus uti cum Perso
nis nullum jus Haereditt ad Sortes tuy re
signatt habens Ille=gtter cum pjudicio Actt
mites tum et transactiones resignatt ex hisce
Contractibus in rem tuy Subsecutt Cassari
Condescensionem in Ordne Dimissionis Sor
tis Sulkowizna indebitae per te Occupatae
siquid non est suum Sortita effectum Jtera
tam assignari levationemq Summae acsime
semptionem earum Sortium Actt Datt de
mandari nec non in Sublationem Condemtionis
in Trmo Condnis Obtentae poenis poeniri ac
teraq pexigentia legis justitiae erit Decidi
et Sententiari sis Trmno adveniens Paritu
rus et responsurus Datt in Plonsko Feria Se
cunda

Secunda pt Domicam Cantate proxima anno
Domini 1775 in Diem hodiernam recte Cadenę
et Devenienę Partibus Ipsis utrisq' et quiq
G. Paulo Stupecki Actor pller G. Petro Ostrowicki
Citto pller Coram Judicio Ipsenę Comparenę
et secum judller Controvertend quar Par
tium Controversijs in Judm suum Inductis
exauditis Judm decidenę ad citationem Partis
Actoris loco peragendę Executionis Parti Cittę
suum non est Sortita effectum ad Judm editto
quoniam anterior Condescensio obstante Con
tumatia partis Cittę suum non est Sortita effectum.
Proinde in Ordine effectuationis ejusdę Condnis
executionisq' anterioris Decreti necessariam esse
Iteratoriam Condnem Judicij sui in Fundum
Bonor Karwowo ossumowice Conducendę adin
venit qd Judm unius ubi Dico Duor ubi tres
absentia non obstand mutuo Partium nemplu
Condescensurum ante Omnia Decrum anterius
in toto exequatur processum cognoscit pœnas Su
per quo intererit Irrogabit, Dubia quævis Discu
tiet, satisfactionem Omnimodam cui et a quo
Competierit Prestandam demandabit, Partesq' in
Omnibus et singulis Pretensionibus nihil intactum
et Irrepolutum relinquend finaliter decidet
Disjudicabit et moderabitur cujus Decisione
Partes Parere et acquiescere sub Pœna Bani
tionis super Parte Contraveniens Publicand
debebunt ac tenebuntur Luita Pœna Septem
Marcar Pott Parti per partem compensanda
Judicio suo toties Innistanti Solvenda pro quo

quo Condnis Trno Partis quos voluerint et negotium poposcerit adcitant adcitandi Comparere tenebuntur Decri psenti vigore in Continenti M.R.G. Providus Laurentius Synoracki de Szasty authus et Juratus Palam rvit Quia Ipse Citationem Literalem Sigillatam p Judicijs psenti servientem edito eundem Statt Citt ad Bonakarwowo Oblaki juxta Datt superius in adcitatione positam Anno psenti detulit exportavit posuit reliquit et de Positione notificavit de quo psentem Jd Mtis fecit relationem

Decrum Condnis Inter G.G. Dubszki Malewski et Kraszewski

In Trno hodierno ex adcitaonibus Literatt Trribus Plocen Quarto Tenor Et Quia Primae Sequit talis Stanislaus Augustus Dei Gratia Magnus Dux Lithuaniae etc Russiae Prussiae Masoviae Samogitiae Kiiovia Volhyniae etc Vobis G.G. Joanni Seu alterius nnis Casimiro et Vincentio Kraszewskim Ott Gni Andrae Kraszewski Fratribus tum et Alijs Succoribus Ott ejusd Gni Andreae Kraszewski de Personis bonisq vris gnaltr omnibus mandamus ut in Trnis Communibus Trribus Plocen Fa 2d Quarta Prius et proximius ab exalternata abhinc in Plonsko Celebrand Pttr ac Peremptorie Comparentis ad Instantiam Gnsti Severini Malewski Thesaurarij Trrae Visogrodien Actt Qui vos et quia assa Indigen cum eas de Jure requisita Inhaerend Maaoni Suae Coram Actis Authus Rni factt Citat Seu Potius ad Paratam Poenam

Bannis

Bannis in Judicio Pcur. Obtentt Paratosq' quosvis Juris
Trnos idq' loco pagendæ executionis Adcitat ad videnæ et au
dienæ vos Citt ad Solutionem Summæ Quindecem Aure
orum hungaricalt p Ott G. ~~Antonium~~ Andream Kraszewski Fra
trem vrorum Citt a se Actt mutuo Acceptæ Una cum Pro
visione ab eadem Summa Provenienti Sententia Judi
cij nri Stringi Solutionem Summæ Pmissæ cum Provisio
ne injungi Pœnas in Sublationem Condemnationis sup
vobis Citt Pter GG. Popowska et Zakrzewska in Judicio
Suo obtentt irrogari Litis expensas refundi Cæteraq'
quod jus et æquitas poposcerit decerni Statui et Senten
tiari Sitio Trno Advenienti Parituri et Judltr re
sponsuri Datt in Płońsko Fra 3tia pt Dni Condu
ctus Paschæ Pxima Anno Dni 1775to Alterius quoq'
Series ejusmodi Stanislaus Augustus Dei Gratia
Rex Poloniæ Magnus Dux Lithvaniæ Russiæ Prussiæ etc

Vobis GG. Antonio Starczewski et Theressiæ de Dobrze
niecki primi Ott G. Gaspari Kraszewski Secundi ad p
sens voti Invicem Conjugibus Atq' Casimiro et Vin
centio Kraszewskim Filijs in Primo matrimonij Thoro
cum Pfatt Gso Kraszewski Pgenitis de Personis bonisq'
vris Gnaltr Omnibus Mandamus ut in Trnis Comu
nibus Trribus Plocen. juxta Suam Cadentiam exalter
nata in Płońsk Celebranæ Pltr ac peremptorie Compa
reatis ad Instantiam Gsi Josephi Dubski Actt Qui vos
et quiq Contem in Assa mariti Inhærendo Maoni Coram
Actt authio Rm factt Citat Seu Potius ad Paratum De
crum Communicationis Documentorum Paratos quosvis Trnos
et Juris gradus Paratumq' Decrum Ultimarium Condmis

Adcitat

Adiitat ad Videnda et Audiendo vos ad p solutionem Summae
Septingentorum Quadraginta Flr Pott ad Scrum manuale
p Ott Gsum Andream Kraszewski vri Filium et Fratrem
Germanum Steriliter vita functum in Gmenq necessitate
Concredit brevig tempore p solvi assecuratae adhucusq non
Persolutt p Sententiam Judicij mri Stringi Solutionem Summae
una cum provisione ab eadem provenienq demandari litis expen
sas refundi ac id qd Jus et aequitas poposcerit Decidi et
Sententiari Sitis Trno Advenienq Parituri et respon
suri Datt in Plonisko Fa 2da pt Dm Cantate proxima
Anno Dni 1775to in diem hodiernam recte Cadenq et Devenienq
Partibus ipsis Utrisq et Quidem mco Severino Malewski The
saurario Terrae Vissogrodienq actt Pltr et G.G. Casimiro
et Vincentio Kraszewskiis Citt p eundem G. Casimirum
Kraszewski Suo et Fratris sui nne Pltr Gno Josepho
Dubrski actt Pltr GG Antonio Starczewski et Theressia
de Dobrzenieckie Invicem Conjugibus Citt p eundem G.
Casimirum Kraszewski Coram Judicio Gsenq Comparenq et
Secum Judltr Controvertenq Quar Partium Controversijs
in Judm Suum Inductis exaudit Judm Decidendo Citationes
Partium Suum ad Jdm edit quoniam Gsi Casimirus
et Vincentius Kraszewscy Mationem cum recessu a Sorte
Successiva Ott G. Andreae Kraszewski facit reponunt ad
quam Creditores Gsenq in Judicio Concurrunt p inde in
Ordine liquidationis Summar eorum Creditor ad Substan
tiam Ott G. Andrae Kraszewski Concurrenq et eorum Col
locationis more Potioritatis necessariam esse Condnem Ju
dicij Sui aut Gsor Camerariorum Trrium Plocenq in Fun
dum Br Zochowo et Lopatki Conducendor adinvenit
Quod Judm Sive Offm Camerariale unius ubi Duo
Duorum ubi tres absentia non obstante mutuo Partium
Capitalis Tempore facta Tem pestiva cuilibet
Sumptu

Sumptu Condescensurum Ante omnia Comportaõnem Documentorum Substantiam Fatis Ott Gsi Andreae Kraszewski Derelictt Cpvia Comprobaone Juratoria injunget quibus Comportatis Summas et Onera Creditorum liquidabit Liquidatis Summis et Oneribus easq Summas cui Competierit et si juste debebitur adjudicabit aut in Summis adjudicatt Sortes pportionatas exdividet Succores vero Kraszevianos ad ejuraõnem si se Circa Hereditatem Sistere noluerint admittet Inquisitiones si necessitas poposcerit expediet juramenta excipiet Dubia quaevis et Indictiones resolvet legalitatem transactionum ac Scror quorvis Cognoscet resolvet approbabit vel Cassabit Satisfactionem omimodam Cui et a quo Competierit Cstandam demandabit Partesq in omnibus et Singulis ptensionibus nihil intactum et irresolutum relinquendo Finaliter decidet disjudicabit Cujus Decisioni Ptes Parere et acquiescere Sub Poena Banm Sup Parte Contraveniens Publicanie debebunt ac tenebunt Luita Poena Septem Marcarum Poll Pti p Partem Compensanda Judicio Suo totiq in Instanti Solvenq p quo Condm Trno Partes quos voluerint et negotium Poposcerit adcitent Adcitandi Comparere tenebuntur Decri Cpsenq vigore In Continenti Mlis Rm Gnalis Providus Laurentius Synoradzki de Szasty Authus et Juratus Palam Rvit Quia Ipse Citaõnes Literatt Sigitt p Judicijs Cpsenq Serveenq Editt Conq Cpfatt Citt utrasq ad bona Zochowo juxta Datam Superius in Adcitaõnibus positam detulit exportavit Posuit reliquit et de Positione notificavit de quo Cpsenq id Mlis fecit Relaõnem.

Lucrum Ultimariae Super Mlbyss per Grzywinski

Juxta actum Executionis in Bonis Interius nominandq officiose per Infraspecificatt P. Burgrabium Crer Plocen Expeditt manuq Ejusd Burgrabij Subscriptt Cujus Tenor Sequitur talis, Actum In Bonis Niedarzyn Mtsci Cantij Ubyss Venatoriae Plocen hereditarijs

Dq

idq ante Portam Curiae Feria Secunda post Festum
SS. Trium Regum proxima Scilicet Die Sexta mensis
Januarij anno Dni 1775to Coram Gso Nicolao Francisco
binis Nominis Kowalewski Burgrabio Castren Plocen
In praesentia Nobilium Theodori Brudzinski, Valen-
tini Cywinski nec non Providi Vincentij de Villa
Cywino Ministerialis Regni Gnalis Actum praesen
actam et Eundem acclamam, Officium Gsens Cren
Plocen Burgrabiale Executoriale videlicet Supra
scriptus Gnosus Burgrabius Cren Plocen Insistendo
Legibus Regni deperagend Executionibus Sancitis
parendoq additioni Mci Josephi in Zakrzewo Zakrze
wski Plocillatoris Siepren Judicis Cren Pltus Plocen
tum quoque Satisfaciendo muneri Officij Sui Burgrabia
tus ad Requisitionem G. Alberti Cywinski Actt Jure
vincen vigore Decreti Seu potius poenae Banitionis
de Actu Ejus In Plonsko in Terminis Communibus
Terrestribus Plocen Districtuum Plonscen, Simul et
Raciqzien vigore Legis in diem hodiernam Inciden
Feria Secunda post Festum S. Hedvigis Viduae Electae
DEI proxima Scilicet Die Decima Septima mensis
Octobris anno Dni 1774to Super Magnifico Gnoso Jantio
Ubyss Citto Jure victo et hoc in Causa ratione Sum:
marum et quidem primae Sexcentorum, alterius mille
Florenor Polonicalt, ad Scripta manualia ab actore Contractt
Tertiae Centum Florenor Polonicalium ab Infideli Judaeo
Bonor Niedarzyn Tabernae Arrendatore Actori
debito ad Solvend in ante assumpto has omnium
Summas in unum Junctas mille Septingentor
Florenor Polonicalt efficien cum provisionibus non
Solutionis alias Processu Causae praemissa fusius obloquen
obtentam, et Publicatam Officiose cum Suprascriptis

Nobilibus ac predicto Ministeriali ad Bona Eadem
Niedarzyno Condescendit Ibidem fondata Suo Ju
risdictione pacem et Securitatem publicam actibus
officiosis debitam praecustodire ac partes utrasque
ad Sui praesens Eiusdem Mnli acclamare injunxit, ad Cujus
acclamationem personaliter Comparens P. Theodorus
Brudzynski ex Speciali Commisso P. Alberti Cywinski
ad urgendam Eandem Executionem Specialiter Destina
tus reproducto Decreto Poenae Banitionis de
actu Ejus Superius connotato petijt Sibi Suoq
Principali de Bonis praemissis ab officio Executo
riali fortem finalem ac Indilatam Executionem
fieri et peragi affectavit, Verum quoniam Ipse Inter
Magnificus Joannes Cantius Ubysz Cittus Jure victus
nullis reproductis Juribus Solummodo his objectis
formalibus verbis, Bronię tey Exekucyi y niedo
pusciam iż co iestem winien to te Summy Imci
Panu Cywinskiemu oddam y we wszythim go uspokoię
Impugnavit et fieri non permisit, Qua attenta
Ejusmodi Impugnatione Ipsius Burgrabius Crem Plocen
Causam praesens Cum toto Ejus effectu ad Judicium
Terrestre Plocen in Pracigz ex alternata Celebrandae
remisit, remittitq praesens Conservando Partibus
Ipsis utrisq in praeallegatis Judicijs proxime
Imminen Sine ulla adcitatione Terminum
Comparendi peremptorium Decreti Sui Executoria
lis vigore Nicolaus Franciscus Kowalewski B. C. Plocen
manu propria In Termino itaq hodierno vigore praein
sertae remissionis Conservationisq Ipsi Termini in diem
hodiernum recte Caden et devenien partibus Ipsis
utrisq Et quidem P. Alberto Cywinski Actt personaliter
et quoniam Mcus Joannes Cantius Ubysz Cittus praesens
in Termino disparet et Se Condemnare permittit
Proinde ~~Super Eodem~~ praefatus Actor prtter Comparens

et terminum Eundem hodiernum per totum Judiciorum
modernorum tractum Legitime memoratt Cittum ad Jus
Juridice per Mtem Rni Gnalem Laurentium Synoradzki
de Szasty authum et Juratum tribus et ultra Juris
formam vicibus quatuor Clamatt et vocatt non tamen
Comparen in lucro ultimariae fortis finalis faciendae
Executionis ratione Summarum mille Septingentorum
florenorum Pott. ad Scripta diversis temporibus Contractae
cum provisionibus non Solutionis alias in toto Seu pro
toto lucro negotij Sui Principalis admittente Judicio
praesen Judtter ac officiose Condemnavit Condemnatq
praesen Ulteriora quae Sibi per Judm hoc ea in Causa
fieri et Exequi postulabit et Judm praesens Juri Communi
postulationiq partis Actt uti licite annuendo in vim
Ejusd lucri Legitime hac in Causa obtenti poenam
Banitionis Super Eodem Citto decrevit praesen que
decernit, et ad publicandae Eandem Banitionis poenam
Suprascriptum Mtem Synorachi Judtem addidit et
et deputavit, Qui Mtis Satisfaciendo deputatio
ni Suae á Judicio praesen habitae memoratam Bonis
poenam modo praemisso obtentam ac Ipsum et M.
Ubyst Cittum praesen in termino disparen esse
banitum Juri Commini Contrarium et rebellem
hic in Atrio Stubae Judtis ac in alijs locis publi
cationi Solitis praesen plurima Nobilitate ad
Judicia moderna Forumq publicum Congregatt
alta Sua praeconica et Sonorosa voce proclamavit
publicavit et ad notitiam omnium protunc
praesen Indubiam deduxit, de quo praesen
Id Mtis ~~fecit Relationem~~ et loco publicationis
Solito Suum ad Judm reddiens fecit Relationem
Postquam publicatum ut praemissum est Bonis poenam
Judm Dnae Plocen pro faciendo Juxta praescriptum
Juris Communis Executione Causam ha

cum toto Eius effectu partibus. Ipsi ad Meum
loci Capitaneum seu Meos locos Capitaneos
sub Cujus vel quorum Jurisdictione praefatus
Cittus cum Bonis Suis subest et residet
remisit remittitque praesens.

Banitus G. Dobrski per G.
Zołtowski 8 W. Pl.

In causa et actione Judiciaria Inscriptionis
Inst. G. Paulum Zołtowski Vice Notarium
Terrenorum Stoc. actorem ad una et G. Petrum Dobr
ski Inhaerendo Inscriptioni ac Manifestatio
ni authentice facta ad Judicium praesens parte ab
altera Citatum Idque pro Eo Quatenus Ipse Sum
mas Cinas primam Septingentorum fl. Pol. ~~acti~~
pro deportatione Oneris G. Mariannae de Jarczyn
skie ultimi nuptus ob G. Caroli Wolski Reli
ctae Viduae Consortis Successoris ejusdem
ob G. Wolski ~~[illegible]~~ ad deportandum
affixum per Ipsum a se actum Contractum
et actis Castr. Stoc. Fa Quinta in Vigilia
Festi Nativitatis Sancti Joannis Bapti
stae Scilicet die vigesima Tertia mensis
Julij anno elapso 1774 expendenda pro
visione in Bonis Dobrski modo Simpli
cis debiti Sibi actum Inscriptum alteram
Triginta Flor. Pol. ad Compactum Verbale
Similiter ab actore mutuo ~~[illegible]~~ Con
credita una Cum provisionibus ab Ipsum
Summis provenientibus Solvat et realiter
enumeret Quare Citatum ad videndum et audiendum

audiendi Ipsi ad persolutionem Summarum
praemissarum Una cum prisionibus provenientibus
Sententia Judicij praesentis Stringi Solutionem
Earundem Summarum Una cum prisionibus provenientibus
Instantaneam demandari ac id quod Juri
erit decidi alias Citatione Eadem praemis
sa fusius in se obloquentem In Diem hodi
ernam recte Cadentem et decenter Partibus
Ipsis utrisque et quidem G. Paulo Zoltowski
Regente Terrestri Hocce actore pltis et Quoniam
G. Petrus Dobrski Cittus praesens in Trno disparet
et se Condemnare permittit Proinde praefatus
Actor Coram Judicio praesentis pltis Comparens et
Trnum Eundem hodiernum per totum Judicium
modernorum tractum Ltme attentans memo
rato Cito ad Jus Juridice per Mlem Nrum Mater Pro
vidum Laurentium Synoradzki De Szasty
authentum et Juratum tribus et ultra Juri
formam Vicibus quatuor Clamatum et Vocatum
non tamen Comparentem ratione Solutionis
Summarum Cum prisionibus provenientibus ad
mittente Judicio praesentis Judtis ac offici
ose Condemnavit Condemnatis Cum ulterioraque Sibi per Judm
hocce Ea in Causa fieri et Exequi postu
lavit et Judm praesens Juri Communi
postulationique Actoris uti Licite annuendo
poenam Baaonis super Eodem Cito de
crevit praesentis decernit et ad publicandum
Eandem Baaonis poenam modo praemisso
obtentis Suprascriptum Mlem Synoradz
ki Judtem addidit et deputavit
Qui Mlis Satisfaciendo Deputationi

Judi

deputationi suae a Judicio praesentis habitis
memoratae Bonorum poenam ac ipsummet
Littum esse Bonitum Juri Communi Con
trarium et rebellem hic in atrio Stubae
Judicis ac in aliis locis publicationi
solitis praesentis plurima Nobilitate ad Ju
dicia moderna forumque publicum Congre
gata alta sua Pronica et Sonorosa
voce proclamavit publicavit et ad notitiam
omnium pluribus praesentibus in dubiam deduxit
de quo praesentis Jus Mtis e loco publica
tioni solito suum ad Judicium redeunt fecit
Relationem Postquam Publicatio sub prae
missum est Bonorum poenam Judicium
Terrae Plocensis pro faciendo Juxta prae
scriptum Juris Communis de Bonis Littis
Executione Causam hanc cum toto Eius
effectu ac Partibus Ipsius utrisque ad Mtis
ei Capitaneum seu MM locorum Capitaneos
sub Cujus vel quorum Jurisdictione prae
fatus Littus cum Bonis suis residet
et Consistit remisit remittitque praesentis
In Continenti Supraposito Mtis Syno
radzkiej Judicis palam Rubricam Ipse
Citatae Literatae Sigillatae pro Judiciis prae
sentis Servientis editae Cum praefatis Litis ad Bona
Dobrskiej Fa Secunda post Domini
cam Cantate anno praesenti detulit expor
tavit penuit reliquit et depositione no
tificavit de quo praesentis Jus Mtis fecit
Relationem

Lucrum Ultimariae Super G. Cet
kowski ex Parte GG Brudzien
skich

In Trno hodierno ex Relatione authca Castr
Bobrowniczy Cujus Tenor Sequitur Talis Actum
in Castro Bobrownicze Sabbatho pro Fr Lan
ctor Trium Regum Scilicet die decima quar
ta mensis Januarij anno Dni 1775 Idq in
determinatione Judiciorum Castr Bobrownicze Coram
officio actisq Praesentibus Castr Capit Bobrownicz Terrae
Dobrinz pro Comparens MMP Rafael Michal
czak de Borzewo authus et Juratus Sanus Rigo
Quaesspe Citato Literato Sigillato pro Judicijs
Terribus Ploc in Raciąz Celebrandae Copiae Infra
scripto Similem Tenoris Sequens Stanislaus Augu
stus DGG Gratia Rex Poloniae magnus Dux Lithua
niae etc Fili G Jacobo Cethowski de Persona
Bonisq tuis quibus omnibus mandamus ut in Trnis
Communibus Terribus Ploc Districtuum Ra
ciąz et Ploc Fa Zda prius et Ultimius ab hinc
in Raciąz Celebrandae pro Ae peremptorie Com
parens ad Instantiam Gnor Petri Pauli Alber
ti Stephani et Mariannae G Simonis Brzeski
Comitis Brudzienskich ad G Valentini Brudzien
ski Burgrabij Cr Ploc Sterilitatis vitae functi pa
tris et Soroni Jnt Segermanor actoque et quidem
Consors in Mariti sui authe et assia ad paratam
Causam et actionem Judiciariam in Judicijs
nostris vertens paratum Decretum Injunctae
ad citationis tuae ad Incidentiam Causae Cum Gso
Krzyzanowski habito post obtento Subalter
nem

Subalternam Condemnationem loco pera
genda Executionis adcitant adcidendi et au
diendi attentandumq te ad solutionem Sum
mae Quadringentarum Octo Tynfs antiquae Cur
rentiae per Suprascriptum D. Valentinum
Brudzienski actum fratrem in emundationem
Bra Kłobukowo tibi datae ad Scriptum ma
nuale Concessae hucusq tamen non Exolutae
post Sterilia vero fata memorati E. Brudzin
ski in actis uti naturales Successores devolutae
et provenientes per sententiam Judicij nostri
Stringi et cum provisione debita adjudicari
Litis expensas Causatas refundendi declarari
in Sublationem Condemnationis Super te obtentae
poenas Extendi Caetera pro Exigentia negotij
Statuj et sententiari Lis pariturus et Judicatum
Responsurus Datum in Racicz Fa 2da post
Festum Circumcisionis Christi Dni 1775 edictum
praefatum Citatum ad Bona Kłobukowo die hyster
na actum praesentem praecedentem detulit expectavit
posuit reliquit de quo Idem Mlis fecit Relatio
nem Ex actis Castri Capitis Bobrowniae Terrae Dobrinensis
extraditis Orłowski manu propria Lectus Rze
szotorski Locus Sigilli Castri Illius In Diem
hodiernam recte Cadentem et devenientem Partibus
Ipsis et quae E. Petro alberto Paulo et Stepha
no ac Marianna E. Simonis Brzyski Conte
fratribus et Sorore Ad te germanis Bru
dzienskie actoribus per E. Petrum Brudzien
ski Suo fratrum et Sororis Suae nomine praesentem Et
Quoniam E. Jacobus Cetkowski ad Causam
Dni Krzyzanowskiem Intentatam ex ne
xu Decreti Judicij praesentem adcitatus praesens

in Zmo

in Tmo disparet et se Condemnare permittit.
Proinde praefata Pars actr Coram Judicio praesens Com
parens et Tmum Eundem hodiernum per totum Judi
cium modernorum tractum Stme attentans me
moratum Citatum ad sus Juridice per MAGP Lauren
tium Synoradzki de Szasty authum et Jura
tum Tribus et ultra Juris formam vicibus
quatuor Clamatum et vocatum non tamen Compa
rens in Lucro Ultimariae sortis finalis ac Indi
Latae faciendae Executionis in negotio vero Prin
cipali mte Solutionis Summae Cum provisione
alias in toto seu pro toto Lucro negotii sui
Principalis admittente Judicio praesens Judlis
ac officiose Condemnavit ulterioraque Sibi per
Judm hocce Ea in Causa fieri et Exequi postu
lavit et Judex praesens Juri Communi postu
lationique Partis actr uti Licite annuendo
in vim eiusdem Lucri Stme hac in Causa
obtenti poenam Baaonis Super Eodem Citto
disparem decernit praesenque decernit et ad
publicandam Eandem Baaonis poenam modo
praemisso obtentam Suprascriptum Mtem Sy
noradzki Judlem addidit et deputavit
Qui Mlis Satisfaciendo deputationi suae
a Judicio praesens habitae memoratae Ba
nitionis poenam ac Ipsmet Citatum Electionis
~~ipse~~ disparem esse Banitum Juri Commu
ni Contrarium et rebellem hic in atrio
Stubae Judlis ac in aliis locis publicatio
ni Solitis praesenque plurima Nobilitate ad
Judicia moderna forumque publicum Con
gregata

Congregatio alta sua praeconica et sonora voce proclamavit publicavit et ad notitiam omnium pertinere per indulgentiam deduxit Deque per Ill. Mtis Eloco publicationis suum ad Judicium rediens fecit Relationem Post quam publicatio ut premissum est Baccarii poenam Judicum Terre Stoce in Stonsko pro faciendo Justa praescriptio Juris Communis Ultimaria forti finali ac Indilata Executione Causam hanc cum toto Ejus effectu ac Partibus Ipsis utrisque ad M. Loci Capitaneum seu MM. Locorum Capitaneos Subcujus vel quorum Jurisdictione praefatus Cittus cum Bonis Suis residet et Consistit remisit remittitque per Decreti per vigore

Delatio Communicationis Documentorum Inter Relictam ad GG Karwowskich

In Causa et actione Judiciaria Infrascriptam Inter Nten Mariannam de Karwowskie ad N. Pauli Karwowski Relictam Contem Viduam actorem ab una et NN Mariannam de Chabowskie ad N. Pauli Karwowski Relictam Contem Viduam Matrem Mathiam adrianum et Laurentium filios Karwowskie Inhaerendo Mandationi suae Coram actis authentico Rnum factis tum aliis documentis Causam praeter Juvam ad Judicium praesens parte ab altera Celat idque ad videndum et audiendum Ipsos

Ipsos ad solutionem Summarum unius Ducentorum
octo Tynf. restaz. dotis actricem ad mentem Contra
ctus Sponsalitij Concernentem alterius Successivae
Quadringentorum Tynf. post ob. N. Agnetem Karwo
wska Sub. actis Sororem germanam Sterilitter
vita functam ex Bonis Karwowo Podgorne Paren
talibus per Parentem Ipsorum ac Ipsosmet possessis
spectantem ad requisitiones tam personales Sub
actis quam amicabiles non persolutarum Una
cum pisionibus provenientibus Sententia Judicij
praeter stringi Solutionem Indilatam Eorum
Summarum assignari refusionem Litis expensarum
Injungi ac id quod Jus et Aequitas poposcerit
Cum Ipsis statuj et sententiari ab eis Citatione Eae
Promissa fusius in se obloquentem Indiem hodier
nam recte Cadentem et devenientem Partibus Ipsis utrisque
et quae N. Marianna de Karwowskie ob.
N. Pauli Karwowski Relicta Conte Vidua
actrice pltis Ipsius Marianna de Chabowskie
ob. S. Pauli Karwowski Conte Relicta Vidua
Matre Mathiae adriano Laurentio filijs Kar
wowskie Citatis per S. Thomam Kowalewski Ju
scriptis Plenten Comparentem et secum Judicium
Controversiae Quarum Partium Controversijs Exau
ditis decidendo Terminum Partis actis suum ad
Judicium edidit Judicium praesens Terre Plocensis
decrevit Praesentem decernit Quatenus Partes
Suprascriptae documenta Causam praeter Eius
centia Pria Comprobatione Juratoria Sibi
ab Inicem pro Sequenti Judicium Terminum Plocensis
Cadentia ex alternata in Raciąz Celebrandae
Communicent Conservando Terminum Par
tibus memoratis utrisque in praeallegatis Judi
cijs Suis Sine quacumque adcitatione Com

parendi

Comparendi peremptorium Incontinenti
MRGP Laurentius Lyneradzky de Sza
sty authus Juratus palam Rub Quia
Ipse Citationem Literalem Sigillatam pro
Judicijs per Servicium editam Cum Praefato Citato
ad Bona Karwowo Podgorne Fa 2da post
Fm SS Trium Regum anno per delulit
expectant posuit reliquit et depositione
notificant de quo per Ldm Mlis Fecit Relationem

Decretum Condnis Inter Gsos Stupeckie et
Ostrowicki

In Termino hodierno et adcitatione literali Ter-
restri Plocensi cujus tenor Sequitur talis Stani-
slaus Augustus Dei Gratia Rex Poloniae ecc
Tibi Gnoso Petro Ostrowicki de Persona Bonisq
tuis gnaliter omnibus mandamus ut in Termi-
nis Communibus Terrestribus Plocensi juxta Suam
ex alternata in Plonsko celebrane Cadentiam
Personaliter ac peremptorie compareas ad Instan-
tiam Gnosi Pauli Stupecki actu qui te in haeren-
do maonibus authentice factis aliisq documen-
tis Causam praesens suffrane citat seu potius
ad Paratum Decretum Condnis paratos quosvis
Trnos et Juris gradus paratam Condemnationem
in Trno Condnis super te per Actu obtentae
loco peragendae Executionis adcitat adviden-
dum et audiendum attentandumq te ad
Comportationem Contractum unius inter No
biles Valentinum Jacobum et Joannem Karwo
wskie ab una et te Citu parte ab altera in
anno Millesimo Septingentesimo Sexagesimo
Tertio inniti alterius Inter Gsos Thomam
Szczepkoski et Domicillam de Rotkowskie Conju-
ges et te Cittum parte ab altera in anno

praesens

Praesenti intuitu resignationis Sortium Sulko
wizna et Rostkowizna sibi actt jure obligatorio
et haereditt a legitimis haeredibus habitt ser-
vien Confectorum per sententiam Judicij nostri
stringi Comportatos Eosd Contractus uti cum
Personis nullum Jus haereditt ad sortes resignatt
haben illegaliter cum prae Judicio actt innitos
tum et transactiones resignatt ex hisce Contracti-
bus in rem tui subsecutas Cassari Condescensio-
nem in Ordine dimissioni sortis Solkowizna in
Debite perte deoccupatae si quidem non est Suum
Sortita effectum Iteratam assignari laevationemq
Summae ac-si in Exemptionem earund sortium
actt datae demandari nec non in Sublationem
Condemnationis In Trno Condnis obtentae poenis
puniri Caeteraq pro Exigentia Legis Justitiae
erit decidi et sententiari sis Trno adveni-
enti pariturus et responsurus Datt in Plonsko
Feria secunda pt Dominicam Cantate pro-
xima anno Domini Millesimô Septingente-
simo Septuagesimo Quinto. in diem hodiernam
recte cadente et deveniente partibus Ipsis
Utrisq et quidem Gnoso Paulo Stupecki actt
pnaliter Gnoso Petro Ostrowicki Citto pnaliter
Coram Judicio praesenti Comparens et secum
Judliter Controvertentibus quar Partium
Controversijs in Judicium suum Inductis exau-
ditis Judicium decidendo adcitacionem In partis
actt loco peragendae Executionis parti Cittae
Suum ad Judicium editt Quoniam anterior Con-
descensio obstante Contumacia partis Cittae

suum

suum non est sordita effectum proinde in Ordine effectuationis Ejusd. Condescensionis Executionisq. anterioris Decreti necessariam esse iteratoriam Condescensionem Judicij sui in fundum Bonor. Karwowo Osumowicze conducend. ad invenit quod Judicium unius ubi duo Duorum ubi Tres ~~non obstant~~ absentia non obstante mutuo partium Sumptu Condescensurum ante omnia Decretum anterius in toto exequetur processum cognoscet pœnas super quo intererit irrogabit dubia quævis discutiet satisfactionem omnimodam cuj et à quo competierit præstandam demandabit partesq. in omnibus et singulis prætensionibus nihil in tactum et in resolutum relinquendo finaliter decidet disjudicabit et moderabitur cujus decisioni partes parere et acquiescere sub pœna banitionis super parte contravenien. publicanda debebunt ac tenebuntur luita pœna septem Marcar. Polonicall. Parti per Partem compensanda Judicio suo totidem Instanti Solvendam pro quo Condescensionis Trno Partes quos voluerit et negotium poposcerit adcitent adcitand. comparere tenebuntur Decreti præsenc. vigore In Continenti Mnlis Regni Gnalis Providus Laurentius Synoradzki de Szastij authus et Juratus palam rvit Quia ipse citationem literalem sigillatt. pro Judicijs Præsenc. Servien. editt. contra præfatt. ad Bona Karwowo Oblązki juxta datam in Citatione positam anno præsenti detulit exportavit posuit reliquit et depositione notificavit de quo præsenc. Jdc. Mnlis fecit relationem.

Dilatio Inquisitionis Inter Gsos Cywienski Mileski et Smardzewski ac alios

In Causis et Actionibus Judiciarijs infrascriptis binis prima quidem inter Gnosos Mathiam Cywienski et Antonium Milewski Bonor Cywiny Dynguny haeredes et Possessores Actores abuna et Nobilem Hyacinthum Smardzewski Eorundem Bonor Cywiny Dynguny haeredem et Possessorem inhaerendo Maoni suae Coram actis Authis Rni factae ad Judicium praesens parte ab altera Cittum idq pro Eo quia ipse in vicinitate secum acto Commanendo ad rixas et inquietationes cum acto ac alijs vicinis occasionem exquirendo Millij Tres Sulcos hiemales in agro suo extra tempus Consemi nationum Sero circa festum Nattis Sancti Joannis Baptiste inseminavit eundemq Millium iam post Collecta alia Omnium vicinor adora Soliusmet in Campo Diuturno tempore usq ad authumnum retinuit in post autem hocce millium inventarijs proprijs de nocte emissis depabulavit de eademq depabulatione suo actori et praecipue Gsum Cywienski ac si Inventarijs Actoris sit depastum Consulto excogitando praetextum inequitavit injuste inculpavit ac in post hinnulum actoris Gsus Smardzeski casualiter in millium Missum nihil tamen damni peragentem mutilavit eosdq acto de praetextuoso Millij damno Inculpando verbis ignominiosissimis tam ad oculos quam extra propallatis per villamq et Campos Clamore vociferato Laesit et diffamavit et in Omni loco inquietavit ad deinde protestatione sua se acto circumscripsit pratum Gsi Cywienski proprium in uno loco inscio eodem Gso Cywienski Actore Confalcastravit et faenum ex eodem Collegit Filiam Suam Gso Milewski ad servitium pro integro anno concessit et post nec quartale Anni Continuatis Ejsdem Servitijs Eandem Filiam violenter recepit

per

per id damnum non modicum actis intulit arborem
alteraticam longuriorum in numero Quadraginta duo
indivisorio actoris Gsi Mileski excidit segetes in Cam
po Magoreo ubi vicini non solent inseminare ipse
quot annis inseminavit per quod vicinis liberam
pastionem recusavit ad ultimum Gsum Cywienski
in duellum lege publica vetitum provocavit su-
em Actis propriam Gsi Cywienski per demandationem
Filiae suae interfecit ac alias injurias Inquisitionibus
probandas peregit quare citatur advidendum et audi
endum ipsum ratione praemissorum omnium poenis
crumenalibus puniri bonificationem damnorum decer
ni litis expensas refundi ac id quod jus et equitas
poposcerit decidi et sententiari alteraquoque inter
Instigatorem Judicij Gsene Ejusque delatorem Gsum Hi
acynthum Smardzewski actis ab una et Gsos Antoni
um Milewski et Agnethem de Drzewisieskie in vicem
conjuges tum Mathiam Cywienski atque Constanti
num Brudzienski et quidem contem in Assistentia Ma
riti inhaerendo Proponi ac vulnerum obductioni Co
ram actis Authis Rni factis ~~citat~~ ad Judicium praesens
parte ab altera Littos pro eo et in eo quia ipsi in
contemptum Legum publicarunt procedendo nec
poenas respectu infrascriptorum ausuum minime verendo ausi
sunt se Actis in fundo proprio inventaria ex frumen
tis per ipsos deliberate impulsa expellentem nulla
habita ratione opprimere concutere convulnerare
vulnera in obductione specificata infligere in
manibus detenere usque ad libitum ipsorum Concute
re et vix fatorum non accelerare insuper laedere
diffamare disgustibus satiare et amplius Con
cutere appromittere damna in frumentis et pra
tis inventariis ~~vestrorum ipsorum~~ suis deliberatis impulsis
quot annis in ~~tulere~~ ferre alias per multas vio
lentias omni genere inquisitionum probandas

et deducen

et deducendas peragere prout de facto peregerunt
pœnas exinde perverserunt sulcubuerunt pro qui-
bus super ipsis decernendis et extendendis presenę
Citantur pro Solutione et taxe vulnerum per ipsos Cittos
sibi Actis inflictorum refusione damnorum per ipsos itidem
Causatorum per sententiam Judicij presenę stringi
respectu peractarum violentiarum et injuriarum pœnis
crumenalibus et personalibus puniri litis expen
sas refundi ac id quod juris et Justitiæ erit deci
di et sententiari alias citationibus ejsdem præ
missa fusius in se obloquenę in diem hodiernam
recte cadent et devenient partibus ipsis utrisq
et quidem Gnosis Mathia Cywienski et Antonio
Milewski Bonorum Cywiny Hæredibus et possesso
ribus Actis et Cittis pltes et Gso Hyacintho Smar
dzewski Citto et Actis pltes Comparenę et secum
Judliter controvertent quarum partium Contro
versijs in Judicium suum inductis exauditis Judi
cium decidendo Citationes partium suum ad Judi
cium editas si quidem Causa præsens sine in
quisitione decidi nequit proinde judicium ad
contenta Trnorum et protestationum partium
utrarumq parti utriq prosequenti Judiciorum Ter
restrium Plocenę cadentia in Raciąz ex alter
nata celebranę dedit et concessit conservando
Trnum partibus memoratis utrisq in præal-
legatis Judicijs suis sine quavis adcitatione compa
rendi paratum peremptorium in continenti
mnlis Regni Gnalis Providus Laurentius Syro
radzki de Szasty authus et Jurat palam rvit
quia ipse citationes sigillatas pro Judicijs presenę
Servient edictas conę præfatas Cittos et quidem Conę
Gsum Smardzeski ad Bona Cywiny Dynguny
Conę vero Gsos Mileskie et Cywienski itedem ad
Dilationem Inquisitionis educendæ

Bona

Bona Cywiny Dyngany utrasq Feria Secunda pt Festum Sanctor Trium Regum Anno p senti de dulit, exportavit, posuit, reliquit, et depositione notificavit, de quo p sene Idem Mnlis fecit Relationem

DECRETUM INQUISITIONIS

inr Gsos Zbysienskie una Cum Condemnatione super Gso Laguna obtentt

In Causa et actione Iudiciaria infrascra inr Gsum Antonium Zbysienski actt ab una et Gsos Paulum Stanislaum ac Iacobum Zbysienskie Tum Angelam de Wiesułowskie Gsi Pauli ac Mariannam de Rakowskie Gsi Iacobi Zbysieńskich Contes Martinum Wierzbicki et Agnethem de Pilytowskie itidem Conges atq Albertum Laguna et Catharinam Gsiorowska inhaerendo paonibus suis Coram actis authis Rni factis et quid assa indigentes cum eadem de Lege requisita ad Iudm, p sene pte ab altera Citt idq p eo quia ipsi et quid ipse Gsus Wirzbicki famulus actor diversis modis fomentavit res nonnullas a Laborasa Agnethe actorum famula tacite susceperat insuper equam ex Damnis in frumentis actoribus Causatis actt expellentem ipsa Gsa Wirzbicka a tergo accurrendo insperate baculo actorem pcussit ipsi am Gsi Zbysienscy et Cpcipue ipsa Gsa Gsiorowska aliquod

aliquod Gallinas sibi actt intercepit et
in usum suum convertit ipsa vero Cons
Gsi Pauli Zbysienski similiter Gallinas actt
indebite sibi appropriavit damna plu
rima in frumentis et pratis inventa
rijs suis singulis annis sibi actori intu
lit ipse Generosus Jacobus Zbysieński
cum Conte Inventaria sua p actorem
ad Forestam ab acta pprio ausu sibi
exforestavit omnes vero actt laeserunt
diffamarunt honorem pstituerunt
impbabilia nunquam pbanę objece
runt ipse autem Gsus Laguna formatt
sibi conę se actt quodam injusto Cptextu
pari bovum laboratilium actt pprior
ex Campis Bonor Dzierzgzna ppria
authoritate violentoq modo intercepit
et ad Bona Possessioni suae subiecta
repulit et adhucusq non restituit p id
Conę Leges Rni Processit damnificatio
nem Carentiae Laborum Compensare
noluit omnes autem alias injurias
et oppressiones inquisitionibus pban:
das ~~pegit~~ persegerunt quare Citantur ad videnę et
audienę ipsos me Cpmissor omnium
pœnis prnlibus et Crumenalibus pu
niri inquisitionem instantaliam assi
gnari litis expensas refundi ac id quod

juris et

erit statui decidi et Sententiari ~~ita ita~~
~~itaq Terrio advenienti parituri et~~
~~Judlter responsuri~~ alias Citatione eadē
pmissa fusius in se obloquente in di
em hodiernam recte cadente et devenien
te plibus ipsis utrisq et quidē Gso Anto
nio Zbysinski actō plter Gsis ~~Albert~~ Pau
lo et Stanislao Jacobo Zbysinskie Angela
de Wiesułowskie Gsi Pauli Marianna de
Rakowskie Gsi Jacobi Zbysienskich Con
tibus Citatis p eosdē Gsos Paulum et
Stanislaum Zbysienskie suo et supra
scrōr Citatōr nne prlter: Nlibus Mar
tino Wirzbicki et Agatha Pilytowska Con
jugibus Citatis p Maritum suo et
Contis suae nne plter coram Judicio p=
senē comparentibus et secum Judlter
controvertentibus quar partium Con
troversijs in Judm suum inductis ex
auditis Judm psens terre Plocense de
cidendo Citaōnem ptis actoreae particita
tae editō siquidē Causa psens intuitu vio
lentiar suo in Judicio vertitur quae sine
inquisitione decidi non valet pinde
Judm ac Contenta Proaōnum et Trnōr
ptis actoreae pti utriq psequenti Judici
or Terrium Plocenē cadentia in Raciqz

exalter

exalternata Celebrandę dedit et Concessit
p ut pseng dat et Concedit dilationem
Inquisitionis Conservando Trno ptibus
memoratis utrisq; in proallegatis Judi
cijs suis sine quavis adcitatione Compa
rendi paratum pemptorium. Jam
vero Gsum Albertum Laguna citt dispa
rentem pfactus actt coram Judicio pseng
plter Comparens et Trnum eundę ho
diernum p totum Judicior modernor
tractum ltme attentans memoratum
Citatum ad Jus Juridice p Mlem Rni
Gnalem Providum Laurentium Syno
radzki de Szasty authum et juratum
tribus et ultra juris formam vicibus
quatuor clamatum et vocatum non
tamen Comparentem rne attenta
tar violentiar admittente Judicio pseng
Juellter ac Officiose Condemnavit Con
demnatq; pseng ulterioraq; sibi p Judm
hocce ea in Causa fieri et exequi po
stulavit et Judm pseng Juri Commoni
postulationiq; actoris utilibite annu
endo pena banitionis in sup eodem
Citato decrevit pseng q decernit et ad
publicandam eandę banionis pœnam
suprascrum Mlem Judicialem addi
dit et deputavit Qui Mlis satisfaciendo

deputationi

suae a Judicio Praesenti habitae memoratam
Banionis Poenam ad ipsum et Gsum
Laguna Citt esse Banitum iuri Com
moni contrarium et rebellem hic
in atrio Stube Judicialis ac in alijs
locis publicationis solitis Praesenti pluri
ma nobilitate ad Judicia moderna
quorq publicum Congregata alta
sua Praeconica et Sonorosa voce pcla
mavit publicavit et ad notitiam
omnium ptunc Praesenti in dubiam
deduxit de quo Praesenti Idem Mlis fecit
Relationem. postquam publicata
ut Praemissum est Banitionis poenam
Judicium Praesenti Terre Plocenae pro facien
da juxta Praescriptum Juris Communis
executione Causam hanc cum toto eius
effectu ac plibus ipsis utrisq ad Mcum
loci Capitaneum seu Mcos locorum Capita
neos sub cuius vel quorum Juridictione
Praefatt citt, cum Bonis suis subest et
Consistit remisit remittitq Praesenti in
continenti suprapositus Mlis Synoradz
ki Judicialis palam rvit Quia Ipse Citt
literatt sigillatt pro Judicijs Praesenti servien
editt conc Praefatt Citt et quidem Conc Gsos
Zbysienskie Wirzbickie et Gąsiorowska ad
Bona Zbysino Otrokowe conc vero Gsum

Laguna

Laguna ad Bona Gralewo sup rebus mo
bilibus ipsius ppriis utrasq feria se
cunda post Festum Sanctor Trium Re
gum anno psenę detulit exportavit
posuit reliquit et de positione notificavit de
quo psenę Idę Mlis fecit Relationem

Dilatio Inquisitionis inter Gnosum Kota
kowski Kruszewski ac alia

In Causa et actione Judiciaria infrascripta
Inter N. Antonium Kołakowski actum ab una et NN.
Petrum Kruszewski et Mariannam Kwasieborska
Primi dtr Ludovici Starczewski ad presens voti Zeli
Conciuges atq Nicolaum Starczewski, et quidem
Contem in assed mariti inhaerendo Protestationi
ac vulnerum obductioni ad Judm Presens ptrie ab
altera Citatt. ex eo Quia ipsi in propinqua vicinitate
cum actum Commanendo risas et Contentiones exqui
rendo Porcellos tres nullis de Damnis interfuerunt
volatilibus Domesticis alas fregerunt Ejusmodi
Injuriam actum opponenę in hertophorium violenter
aggressum graviter Baculo Converberarunt Concus
serunt Convulnerarunt vulnera inflixerunt Laese
runt disgustibus affuerunt, violentias perege
runt Poenas Personales et Crumenales succubuerunt
p quibus Decernendis ac Solutione Taxae vulnerum psenę
Citantur, alias Citatione Eadem Gmissa fusius in se
obloquenę in Diem hodiernam recte Cadenę et deve
nienę partibus ipsis utrisq et Quidem G Antonio Kota
kowski actum pralitem et hlibus Petro Kruszewski ac
Marianna Kwasieborska invicem Conciugibus atq Ni
colao Starczewski Citatt p Simonem Brzyski Com
parenę et Lecum judiciter Controvertenę quam Plurimum Con
troversijs in Judm suum inductis Exaudit decidenda
Trium Partis actoreae suum ad Judm editt Judm uti

in Causa

in Causa facti Dilationis inquisitionis Parti utriqué pro sequenti Judicior Trium Plocen Cadentia in Ruiz ex alternata Celebranda ad Contenta Trnor et Maenum Dedit et Concessit Conservando Trnum Partibus memoratis utrisq in Pallegatis Judicijs suis sine quavis adcitatione Comparendi Parat Peremptorium In Continenti M.R.P. Paulus Berzewicz de Berzewo Cmethonum authus et juratus palam Rvit Quia ipse Citatio Literatio Sigillatio p Judicijs Pseng Senieng editione Pfatio Citatio ad Bna Starczewo Tra Zda pr Trn S. Thomae apli pxa Anno Domini 1774 detulit exportavit posuit reliquit et de positione notificavit de quo Pseng Jdc mlis Fecit Relationem.

Dilatio Inquisitionis inter Gros Brudzienskie.

In Causa et actione Judiciaria infrascrta inter Gros Feliciannum Joannem Andream Mariannam et Agnithem Virgines Innuptas Fratres et Sorores inter se germanos Brudzinskie et quae assia indigene cum eadem de Jure Incumbens Actt ab una et G. Stephanum Brudzienski Inhaerendo Proam ac vulnerum obductionem Coram Actis Authi Rnu facta ad Judm Pseno parte ab altera Citt idq pro Eo quia ipso tempore messis equum p G. Feliciannum Brudzienski Actt in suis passivis fune allegatum querendo Contentiones et rixas dimisit expert eundem equum nulliter ad forestam abegit dum autem G. Marianna Brudzienska Actt cum requisitione extraditionis indebite abacti equi ad ipsum advenerit ex forestatione nequ submisse expostulaverit n. mero eundem equum dimittere recusavit verum p dist.

g

Gran Mariannam Actt arrepto lapide vix non
interemit, suam fructiferam transfigere anseres
vero binas nullis dedamnis Actt interficere quam
pro volatilium domesticorum Actt pedes fregit insu
per hortophenum Actt aliquoties cum furore in
perinvasit invadendo Actt aggravavit oppressit
G. Joannem Brudzienski Actt cum baculo excur
rendo converberare conatus fuit et eius suffo
re appromisit prout de facto flagro et baculo
aliquoties eundem percussit plurimis molestijs
et disgustibus Actt replevit, benam famam
verbis scommalibus detraxit G. vero Andreae Bru
dzienski Concussiones in obductione specificatt
inflexit exinde metas legum transgressus est
ac alias Injurias et oppressiones peregit et
poenas in se traxit pro quibus super ipso Irrogandae
praesentis citatur idque ad videndum et audiendum ipsum me
Praemissorum omnium ac suum poenis condignis pro senten
tiam Judicij praesentis stringi litis expensas refundi
Inquisitionem educendo demandam solutionem
taxae vulnerum impingi ac id quod Jus et aequitas
poposcent cum ipso statu decidi et sententiari
alias citatione eadem praemissa suscipi in se ob
loquendum in Diem hodiernam recto cadendum et
devenientem partibus ipsis utrique et quidem Gen.
Felicianno Joanne Andrea Marianna et Agnetha
Virginibus innuptis fratribus et sororibus inter se
germanis Actt per eundem G. Felicianum Bru
dzienski suo fratrum ac sororum suorum nomine protestor
et G. Stephano Brudzienski Actto pro G. Paulum

Paulum Zotkowski Coram Judicio praesens Comparens
et secum Judicii controversiae quam Partium
controversijs in Judicio suum inductis exauditis
Judicium Decidendae Trium Partis Actoreae suum ad
Judicium edidit Sequendae Causa praesens sine Inquisitione
Decidi nequit, Proinde Judicium ad Contenta Ma
nifestationum Proaniam et Trium Partis Actoreae
Parti utrique pro sequenda Judiciorum Trium Plorem
cadentia in Raciąż ex alternata celebranda
dedit et Concessit Dilationem Inquisitionis
Conservando Trium Partibus memoratis utrique
in praeallegatis Judicijs suis sine quavis adiutatio
ne comparendae paratam peremptoriam Inscen
tinenda M. R. G. Providus Laurentius Synoradzki
de Szasty Authus et Juratus patens Post
Quae ipsi Citationem literatis Sigilli pro Judi
cijs praesens servienda edidit cum praefatis Citatis ad
Bona Brudzino Tam secunda post Trium San
ctorum Trium Regum Anno praesens detulit
expectavit, posuit, reliquit, et de Positione
notificavit de quo praesens Jeden Mlis fait
relationem

Decretum Inquisitionis Inter GG Brudzin
skie

In Causa et actione Judiciaria Insuper scripta
Inter Gratiosa Theodorum et Laurentium Fratres Inter
se germanos Brudzinskie Actos a bona et GG Ste
phanum Brudzinski Ac Thomam Kowalski in hae
rendo Proclamationi Capitis olim L. Cammini
de Boni Brudzino Actos subditi Crudeliter Inter
rempti

Interempti ac Proactioni aliisq quaerebi ac
the fuit ad judicium praesum Parte ab altera
Citto, pro Eo Quia Ipsi Nobi Stephanus
Brudzinski non attentis Legibus Divinis
et humanis quemmo in Contrarium Eorumq
procedendo dum et quando formata quadam
ad Obm L. Carminem Acto subditum In
vidia viam Eidem Lio Carmino obsessit
obsessa via ex Bombarda longiori pulvere
et globis onusta ad Eundem Lium explodere prae
sumpsit et enormiter Conjaculatus fuit per Eundem
Conjaculationem fata repentina sine dispositione
Animae Eidem Obm Lio Carmino Acto subdito
Causavit Leges exinde Divinas et humanas Tran
gressus est Ipsi vero G. Hoaicki Complanationem
quandam in Causam Patratae in Personam Obm Lii
Carmini in Reis Cum Eodem Nobi Stephano Brudzin
ski in subpressionem Poenae publicae Commissaria
Acto Confecit quare Citantur ad videndum et au
diendum ante omnia Complanationem in Bonis Brudzino
die Tertia Aprilis 1748 Inter Gnum Hoaicki et
Obm Mathiam de Nieborskie primi Obm
Gnu Ludovici Brudzinski ex post voti secundi
Invicem Conjuges Acto Victricum et Matrem
ab una et G. Stephanum Brudzinski Parte ab
altera in suppressionem Poenae Publicae cum Prae
judicio Acto Conc mentem Legis Confectam Ma
nifestatione viciatam Cassari qua Cassata scrutinia
in ordine Probationis Patratae reas in Perso
nam Obm L. Carmini Acto subditi in Instanta
nec Eo ueneq demandari poenas Crumenales
super Gno Stephano Brudzinski ad mentem
Novellae Legis extendi Servivas Poenas

Poenas sup Ipsi Utrosq Intuitu Complanationis
in subpressionem poenae publicae Confectionis Proga
ri ac Id quod Juris erit decidi et Sententiari alias
Citatione Eadem Praemissa Fortius in se obloquentibus in diem
hodiernam rate Cadentem et devenientem Partibus Ipsi
Utrisq et quidem Gnis Theodoro et Laurentio Brudzinskie
Actoribus per Eundem Gnum Theodorum Brudzinski suo et
Fratris sui nomine pltr et Gnum Stephano Brudzinski
Citto pltr tum G Thoma Kocięcki Citto per Gnum Jo
annem Kocięcki Comparentem et secum Judtr Controver
tentem quam Partium Controversijs In judicium suum Indu
ctis. Exauditis Judicium decidendo Termino Parti
Citti suum ad Judicium Edit ~~per mde~~ siquidem Pars Actorea
pro Cassatione Complanationis anni 1748 in Cau
sa Patratae necis ~~in~~ Pri Casimiri objectae Inter
Gnum Stephanum Brudzinski ab una et GG
Kocięckie ac Laurentium et Theodorum Brudzin
skie Parte ab altera in Bonis Brudzino Initae
Partem Cittam suum ad Judicium Convenit
Eadem Complanatio cum suppressione homicidij
cum praesumptum legis evidenter subsecuto esse
probatur et Eidem Complanationi satisfactio quoad
poenas Crimenales adhucusq non de integro subse
cuta ~~exstitit~~ exstitit quam Complanationem Pars acto
rea Coram actis Crem Plocen Tertia Quinta in Cmo
Festi S Berthdomaei Apli Anno 1774 manu facta
viciarit et pro Cassatione Ejusdem Complanationis
Pars actorea agit pro Inde Cassata supra scri
pta Complanatione uti in Causa objectae Patra
tae necis Confectae Judicium ad Contenta Termini
et Mandatum ac Probationem Partis actoreae
Parti utriq Tam in Emundationem ab objectis
quam in deductionem Dilationem scrutinio
pro sequenti Judicio Terminum Plocen Cadentia
in Maiori ex attornata Celebrandi dedit et Con
cessit Termino Conservato respectu vero Ejusdem Com

planationis

Ejusdem Complanationis in Causa obiecti Cri
minis Homicidij Cons. praescriptum Legis absq
emundatione Conscriptionis Judicium Eandem Par
tem Citatam punibilem sententiat decernens
quatenus supra scripta Pars Actta ab acta praesens
Decr. in quatuor septimanis poenam duplicem
quatuor decem Marcarum Polonicalium Parti Coram
Actis Crem. Rocens. sub poena Bnis in Casu Contra
ventionis circa Maiorem faciendam publicandae
Judicio suo per medium Jnstanti et regestro
Poenalium extendendae solvat et realiter Enumerent Decr.
praesens vigere Jncontinenti Mhi Rmi Providus
Laurentius Synoradzki de Kasty Authus
et Jurat palam recognovit Quia Jpsi Cita
tionem literatam sigillo pro Judicij praesens Scri
ens Edictum Cons. praefat. Cit. ad Bona Bradzino et
Kwitbowo Feria Jtia post Tm Sanctorum Trium
Regum anno praesens detulit exportavit posuit
reliquit et depositione notificavit de quo
praesens Jpsi Mhi fecit delationem

Dilatio Inquisitionis inter G.G. Starczewskie et Zbyszynski

In Causa et actione Judiciaria Infrascripta Inter
GG. Antonium Starczewski et Barbaram
de Gutkowskie Invicem Conges, et quia Contem
in Assa Mariti Actt ab una, et GG Paulum
et Angelam de Niesiołowskie, tum Stanislaum
et Constantiam, Itiae de Niesiołowskie invicem
Conges Zbysinskie, et quia Contes in assa
Maritorum Inhaerendo protestationibus suis Co
ram Actis Authius Rni factis parte ab altera
Citatt pro eo et in eo: Quia ipsi in Contemptum

Legum

Legum publicar procedenæ nec pœnas respectu In
frascror ausuum minime verendo Domum
Actt propriam aliquocies invaserunt. invaden
do retinacula a foribus ejusq Domus nescitur
cujus motivo extruxerunt, varijs in locis
coram multis personis læserunt, diffama
runt, disgustibus saciarunt, irrealia
nunqm probanda, Cum Summa Cavillati=
one honoris Actt obiecerunt, Inventaria nul=
lis de Damnis ad forestam adegerunt, eaq
fame macerarunt, damna plurima in fru=
mentis et pratis, inventarijs Intulerunt, ali=
as permultas violentias, omni genere Inqui=
sitionum probandas et deducenæ peregerunt,
per quod conq leges Rni processerunt, pœ=
nas exinde emergentes succubuerunt, pquibus
super ipsis decernenæ psenq Citantq
p bonificatione præmissorum omnium per
sententiam Judicij psenq stringi, pœnis
crumenalibus et Personalibus puniri, litis
expensas refundi, ac id quod Juris et Justitiæ
erit decidi et Sententiari. Alias Citatione eaq
præmissa fusius in se obloquenq, in Diem ho
diernam recte Cadenq et devenienq partibus ips
utrisq etquiæ GG. Antonio Starczewski et Bar
baræ de Gutkowskie Invicem Congibus Actt
per eunq Gsum Antonium Starczewski suo
et Contis suæ nne plter, et GG. Paulo Angela
de Niesiutowskie, Stanislao Constantia
Niesiutowska Invicem Congibus Zbysień
skie Citatis per eunq Gnosum Paulum
Zbysinski suo et alior Citatt nne plter

Coram

Coram Judicio pseng Comparenę, et secum Judlter Controvertenę, quarum partium controversijs in Judicium suum Inductis exauditis, quoniam Causa pseng sine Inquisitione decidi nequit, proinde Judm ad contenta Trnor et Maonum, pro sequenę Judicior Terrium Plocenę cadentia ex alternata in Raciąż Cœlebranę parti utriq Concessit dilationem Inquisitionis, Conservando Terminum partibus memoratis utrisq in preallegatis Judicijs suis, sine quavis adcitatione comparendi Paratum peremptorium In Continenti Mlis Rni Gnalis Providus Laurentius Synoracki, de Szasty Authus et Juratus palam Rvit. Quia ipse Citationem literall Sigillall p Judicijs pseng servienę edill eonę pfall Citall ad Bona Zbyszyno Feriâ Secundâ pt Im Circumcisionis Christi Domini Anno pseng detulit exportavit, posuit reliquit, et de positione notificavit de quo pseng Jus Mlis facit Relationem.

Communicatio Documentorum inter Gros Czachorowskie et Kurzęckie.

In Causa et Actione Judiciana infrascrâ inter Gros Casminem Czachorowski Josephum et Mariannam de Czachorowskie Zbyszynskie Jnicen Conges et Catharinam Ubyszowna virginem Innupll et quidq ipsa indigen cum Eadem de Jure requisita Actt ab una et Gnum Thomam Kurzęcki Inhaerendo Macrum suae terram Auter Authus Rni facit ad Judm

Judm presens parti ab altera litt. id q. p. Eo Quate
nus ipse Summam Trecentorum Tyn. Dotalem ad
proportionem aliarum Sororum dote contentatarum de Bo
nis Paternis et Maternis ob Gra. Theressiam Koziecka
Eminentiae Actt. videlicet Gri Casmiri Czachorowski et
Mariannae de Czachorowskie Zbyszynska ac
Catharinae Ubyszowna in Primo et Secundo Thero
Fratris et Sororum procreatt. Matrem concernen. post
Fata quae ob Gra. Theressiae Koziecka primi ob
G. Thomae Czachorowski expert voti Secundi ob G.
Petri Ubysz in se Actt. Jure naturae devolutt. una
cum provisione ab ipsa Elocatione eorumque Actt. Ma
tris provenien. solvat et realiter enumeret Quare
Citat. ad videndum et audiendum ipsi ad solutionem
praemissae summae una cum provisione ab Eadem
provenien. sententia Judicij Praesen. stringi litis ex
pensas refundi Caeteraque quod Jus et aequitas poposcerit
decerni statui et sententiari alias Citatione Eadem Prae
missa fusius in se obloquendum in Diem hodiernam
recte cadendum et devenien. partibus ipsis utrisque et
quidem Gri Casmiro Czachorowski Actt. pltr. et Gri Jo
sepho et Marianna de Czachorowskie Zbyszynskie
Juriscum Conjugibus Actt. pro eorum G. Josephum Zbyszynski
suo et Centis suae nomine pltr. et G. Catharina Ubyszo
wna virgine Innupta in assia G. Casmiri Czachorowski
Fratris sui adulterini Actt. pltr. et G. Thoma Koziecko
Citto per G. Joannem Koziecko Coram Judicio praesen.
comparen. et secum Judtr. Controversen. quam Par
tium Controversijs exauditis Judm Dividendo

Tum

Trnum Partis Actt suum ad Judm edittt Decernit
Quatenus Partes in Comparitionem intrantes Do
cumenta Causam pstenq evincen pvio Conscribenq
Summario et explendo Jurto ꝑ sequen Judicium
Trinum Plocen cadentia in Raciąz ex alternatio Cele
branq sibi ab invicem Communicent Conscribendo
Trnum Partibus memoratis utrisq in pallegati
Judicij suis sine quavis adcitatione Comparenq
paratum peremptorium In Continen MRP. Lau
rentius Synoradzki de Szasty authus et Juratus
palam Dixit Quia ipse Citatt literatt Sigitt pro
Judicij pstenq servien edittt Cen pfatt Citt ad Brena
Kietbowo Fena Secunda post Trm Circumcisionis
Christi Dni Ao pstenq detulit, expertavit, posuit
reliquit, et de Positione notificavit de quo Prae
sen Jd Mbis fecit relationem

Banitus G. Leszczyński p Gsum Wolski

In Trno hodierno ex adcitaone Literatt Trni Plocen
cujus Tenor sequitur talis. Stanislaus Augustus
Dei Gratia Rex Poloniae &c Tibi Gso Joanni Le
szczynski de Persona Bonisq tuis gter omnibus
mandamus ut in Trnis Communibus Trribus
Plocen Fa 2da prius proximius ab hinc
juxta Cadentiam suam lege descriptt in
Raciąz celebranq pltertime ac perempto
rie Compareas ad instantiam G. Thomae Wol
ski Br Szaprsk Tenutarij Possessoris actt Qui
Te inferendo Proaoni ac obductioni Authe
Jactt citat seu potius ad parat Inquisitionem
eductt paratq quosvis anteriores Terminos
paratt Condemnaonem, paratt Decretum

pnatitatis

pœnalitatis et hoc ratione attentatæ violentiæ
in Personam actæ peractæ adcitat ad videndum
et audiendum in Jgcionem ex Parte sui actæ Cond
te et Gsum Laguna eductæ reservandæ cen
seri quidquid ex eis patuerit pœnas ex de
mento facti irrogari, ac seorsivas pœnas in
sublationem Condemnationis decerni Sio pa
riturus et judiciter responsurus Datæ in Ra
ciąż Ta 2da post Tm S.P. Trium Regum
pxa Anno Dni 1775 Indiem hodiernam
recte cadent et devenient Partibus ipsis et
quidem Gnoso Thoma Wolski actæ pltes. Et
Gso Joanne Leszczynski Citto per Gm Joannem
Kocięcki Comparent et suum judiciter Contro
vertent decidendo adcitationem Partis actæ
loco peragendæ Excoris Parti Citto suum
ad Judm edictæ Quoniam Causa Psens non
primo intuitu cum Parte Citta originaliter
videlicet Gso Alberto Laguna intuitu vi
olentiæ suo in Judicio vertitur Qua in Causa
Decretum lectæ inquisitionibus pro latæ esse deduc
citur Inquisitiones vero ad convictionem Gsi Joannis Leszczynski
earundem violentiæ Complicis Conservatæ
esse deducuntur Proinde et cum Gso eodem
Leszczynski Causæ Psent in Districtu Plon
scen simul et Raciąscen Foro ad inven
to Partibus procedere mandavit mandatq
Psent Inprocedendo et quoniam Comparens
Gsi Joannis Leszczynski Citti ab inscripta
Comparitione recedit temerarie et suum
Principalem Condemnare permittit Proinde
Prfata Pars actæ Coram Judicio Psent pltes

comparens

Comparens et Trnum eundem hodiernum per
totum Judiciorum modernorum tractum ltime atten
tans memorato Cito ad Jus Jurisdicie per Mtem Rni
Gnalem Providum Laurentium Synoradzki
de Szasty authen et Jurato tribus et ultra
Juris Formam vicibus quatuor Clamato et
vocato non tamen comparen in lucro ul
terioris fortis faciendae Executionis mcat
tento violentiam alias in toto seu pro toto
lucro negotij sui principalis admitten
Judicio praesen judliter ac officiose condemna
vit condemnatq praesen ulterioraq sibi per
Judm hocce ea in Causa fieri et exequi postu
lavit et Judm praesens Juri Communi Postu
lationeq Partis acto utilicite annuendo
in vim ejusd lucri ltime hac in Causa ob
tenti poenam Bnis decrevit praesenq decernit
et ad publicand eand Bnis poenam supra
scrum Mtem Synoradzki judlem addidit
et deputavit qui Mtis satisfaciendo Depu
tationi suae a Judicio praesen habito memo
rato Bnis ac ipsmet Cito praesen in Trno di
sparen esse banito Juri Communi Contra
rium et rebellem hic in atrio stubae Judlis
ac in alijs locis publioni solito praesen plu
rima Nlitate ad Judicia moderna Forumq
publicum congregato alta sua praecomi
ca et sonorosa voce proclamavit publicavit
et ad notitiam omnium pertinere praesentium
in dubiam deduxit. De quo praesen Idem
Mtis cloco publionis suum ad Jdm rediens
fecit Relationem Postqm publicato ut praemissum
est Bnis poenam pro facienda Juxta praescripto

Juris
Legis

Juris Communis Executione ad meum loci
Capitaneum seu meos locorum Capitaneos
sub Cujus v quorum Jurisdictione praefatus Cit.
cum Bonis suis subest et residet remiset
remittitque praesentem in continenti M.R. G. Pro-
vidus Laurentius Synoracki de Czarty au-
thentico et Jurato palam vivit Quia ad citationem
Literatae sigillo pro Trnis praesentem servien edito Con
praefato Cit. ad Bona Kozłowko juxta datam
in Citatione positam Anno praesenti detulit expor-
tavit posuit reliquit et depositione noti-
ficavit de quo praesentem idem mlis fecit Relatio-
nem Allegori forti Causam hanc cum toto ejus effectu
ac Partibus ipso utrisque

Banitus Gnus Laguna pro Gm Wolski.

In Trno hodierno ex Decreto anteriori Judicij
sui in Plonsko de actu ejus Fa 2da post Trm
S. Hedvigis Viduae Electae Dei proxima scilicet Die
decima septima mensis Octobris Anno Dni
1774 Inter Gm Thomam Wolski Actum et Cit.
ab una et Gm Albertum Laguna Cit. Parte ab
altera pro lato Quo mediante injunctum est Qua-
tenus Actum vulnera et damna in obductio-
ne specificata in sequenti Judiciorum suorum
Trnis ut pote modernis comprobet Trnusque
Partibus iisdem sine ulla adcitatione com-
parendi est praefixus. Alias Decreto eodem praemissa
fusius in se obloquen in diem hodiernam
recte caden et deveniente Partibus ipsis et
quid Gio Thoma Wolski Actum pltes Et quo-
niam Gnus Albertus Laguna Cit. ad attentan-
dum Juramentum super vulnera et concussiones
in obductione specificata per Actum Testari
debito disparet et ducondemnare permittit

Pinde

proinde praefata Pars actr Coram Judicio praesens
pltes comparens d Trnum eundem hodi-
ernum pro totum Judicio s modernos tractum
ltime attentam memorat cit ad Jus Juridic
pro Mlem Rni Gnalem Providum Laurentium
Synoracki de Szasty Authem d Jurat tribus
d ultra Juris Formam vicibus quatuor
clamat d vocat non tamen comparen
vnes satisfactionis Decreto in juncta Comproba-
tionis vulnerum abas in toto seu pro toto
lucro negotij sui principalis admitten Ju-
dicio praesens judliter ac officiose condemna-
vit condemnatq praesens Ulterioraq sibi pro Judm
hocce ea in Causa fieri d exequi postulavit
d Judm praesens Juri Communi postula-
tioniq Partis act utilicite annuendo
in vim ejusdem lucri ltime hac in Cau-
sa obtenti Poenam Bnis decrevit praesenq
decernit d ad publicandam eandem
Bnis poenam supra scriptum Mlem Ju-
dlem addidit d deputavit Qui Mlis
satisfaciendo Deputaoni suae a Judicio
praesens habitt memorat Bnis poenam
ac ipsimet cit disperen esse banit Ju-
ri Communi contrarium d rebellem
hic in atrio Stubae Judlis ac in alijs locis
publioni solit praesens plurima Nlitate
ad Judicia moderna Forumq publicam
congregat alta sua praeconica d sonorosa
voce proclamavit publicavit d ad no-
titiam omnium pro tunc praesens in dubium

deduxit

deduxit de quo Praesens Idem Mtis elo-
co publicationis suum ad Judm rediens
fecit Relationem Post qm publicatt ut
Praemissum est Bnis poenam Judm Praesens
profacienda juxta Praescriptt Juris Com-
munis Exeonem ad M. loci Capitaneum
seu Mcos locorum Capitaneos sub Cujus
vel quorum Jurisdictione Praefatt citr cum
Bonis suis subest d residet remi-
sit remittitq Praesens Causam hanc cum toto-
ejus effectu ac partibus ipsi utrisq

Banitus Gnosus Korzybski per G. Bonkowski

In Causa et actione Judiciaria Infrascripta Inter
G. Josephum Bonkowski actt ab una et G. Joannem
Korzybski Inhaerendo Scripto Certo manuali
Super Summam Viginti Aureorum Hungaricalt
in rem actt Dato ad Judm praesens pte ab al-
tera citt idi pro eo Quatenus ipse eandem Sum-
mam Viginti Aureorum Hungaricalt Scripto ma-
nuali brevi persolvi assecuratt persolvat qua-
re citatur ad videndum et audiendum ipsum ad per-
solutionem praemissae Summae per Sententiam
Judicij praesentis stringi Solutionem Superius exa-
ratae Summae una cum provisione Instanta-
neam demandari tilis expensas refundi, ac id
quod juris erit decidi et Sententiari alias citatione
eadem praemissa fuisse in se obloquendum In Dum
hodiernam recte Cadendum et devenientem ptibus ipsi
et quidem Gnoso Josepho Bonkowski actt per Gnum
Paulum Zołtowski et quoniam Gnosus Joannes
Korzybski citt praesens in Tmo disparet et se Con-

demnare

Condemnare permittit proinde praefata pars
actorea Coram Judicio praesenti Comparens et Tenen
cum hodiernum per totum Judicium modernum
tractum Ultime attentans memorat. cell. ad
jus juridicae per M. R. G. P. Laurentium
Sieroradzki de Szasty authum et jurat.
tribus et ultra juris formam vicibus qua
tuor Clamat. et vocat. non tamen Compa
rens in lucro Solutionis Summae una cum pro
visione ab eadem provenien. alias in toto seu pro
toto lucro negotij sui principalis admittens
Judicio praesenti Judtis ac Officiose Condemna
vit Condemnatq. praesenti ulterioraq. sibi per
Judm hocce ea in Causa fieri et exequi postulavit
et Judm praesens juri Communi postulationiq. ptis
actis rete licite annuendo in vim ejusdem lucri Ultime
hac in Causa obtenti poenam Banitionis decrevit
praesentq. decernit et ad publicandam eandem Banita
nis poenam Supraserum Mlem Judtem addidit
et deputavit Qui Mlis Satisfaciendo deputationi
suae a Judicio praesenti habitae memorat. Bani
tionis poenam modo praemisso obtent. ac ipsi
met Gum Korzyboski cell. praesenti In Tmo dispa
renti esse Banitum juri Communi Contrari
um et Rebellem hic in atrio stubae Judtis ac
in aliis locis publicationi solitis praesenti
plurima nobilitate ad Judicia moderna Fo
rumq. publicum Congregata alta seu

[illegible] et [illegible]
[illegible] [illegible]
[illegible] [illegible]
[illegible]

suffraganeae ex monte Deen Tmus Plocen. ad Judm praesens
parte ab altera Citt. usq. pro eo Quia ipsa Gsi Starczewscy
sumpto odio in oppressionem ad Gasam Cmethona
lem in Bonis Starczewo Chomontki ad tumultu
ose superinvaserunt supernivadendo nulla habita
ratione oppresserunt et enormiter concusserunt
Concussiones inflixerunt Domum Provinc. aggre
dienc. fenestras extruserunt ad multis in locis
investigarunt omnino e vivis suffere conati
sserunt Rotham ad interceperunt In via publica
Converberare attentarunt, vulnera inflixerunt
aliasq. plurimas violentias ad perpetraerunt
Quare Citantur ad videnc. et audienc. ipsi pre
nis condignis puniri ac id quod juris erit Decidi
et sententiari alias Citatione Eadem praemissa Jn
suis in se obloquenc. in Diem hodiernam recte
cadenc. et deberienc. Partibus ipsis utrisq. et
quae Gnoso Antonio Gadomski ad per P. Paulum
Zottowski Gsa Anna de Starczewskie G. Antony
Gadomski Conte in assia G. Joannis Kowecki ad
pltr. Gsi Stanislao et Valentino Starczewskie
Citt. per Eunc. G. Stanislaum Starczewski suo
et fratris sui nne pltr. Decrevit Judm Quatenus
Pars ad doceat Partem Citt. de Termino et
Contentis et quoniam Docuit Proinde Judicium
praesens Partibus Causam praesenc. prosequi Jussit
Jubetq. praesenc. In prosequenc. Decidendo Citatu
nem Partis ad Contraverip. earde Partium
exauditis Judm uti in Causa facte Dilationem
Inquisitionis prosequenc. Judicium Tmum Plocen.
cadentia in Reuiaz ex alternata Celebranc. Parti
utriq. Dedit et Concessit Conservanc. Tmum par
tibus memorat. utrisq. in praeallegatis Judicijs suis

sui sine quavis adcitatione comparendi paratum
perceptionum In Continenti Mtis R.P. Laurentius
Synoradzki de Szasty authus et Jurat palam Rut
Cuia ipse Citationem literatam Sigillo p Judicij Pro
scriptum Edito cum Gratia Cito ad Bona Starczewo
magna Fa 2da sit Tm SS. Trium Regum Anno
Pdens detulit. scribatur juxta formam Cancellariae

Banitus Mcus Ubysz p Gsum Draminski.

In Termino hodierno ex adcitatione Literali Tri Plocens
Cujus tenor sequitur Ejusmodi Stanislaus Augustus D.G.
Gratia Rex polonie magnus Dux Litthvaniae Etc. Tibi M.
Joanni Cantu Ubysz Vnatoriae Plocens de Persona bonisq
tuis qualiter omnibus mandamus ut in Tmis Communi
nibus Tribus Plocens Fra 2da prius vel proximius ab hinc
juxta suam Cadentiam Lege descriptam in ~~Plinsko~~ Kasczi
celebrandis pttr ac peremptorio Compareas ad Instantiam
G Mathiae Draminski acto Qui te inhaerendo Scriptis ma
nualibus de Datis Eorum primo quidem super Sum
mam Quadringentorum florenorum polonicalium die 30 Junij 1771. Ao
alteri ~~et~~ Super Summam Novem Aureorum hungaricalium
florenorum Septem Grossorum Quindecem pol die 29 9bris Anno 1772
Tertio denique sup Summam Duodecem aureorum hungaricalium
in Nudarum per te acto datis Citat seu potius ad paratum
processum paratoque Condem hac in Causa obtento adci
tat idque pro eo Quatenus Summas Promissas in unum
junctas Septingentorum Octuaginta quinque florenorum Gros
sorum Quindecem pol per acto ad Scripta tibi datas
brevique Exoluti declarato adhucusque non Exolutas
una cum provisione ab Eisdem Summis proveniente
Solvas ~~[illegible]~~ Citaris igitur ad videndum et audiendum
te ad solutionem Promissarum Summarum Sententia Ju
dicij nostri Stringi Solutionem instantaneam acto

declarari

Declarari satisfactionem omnimodam decerni
Litis Expensas refundi Celeraque pro Causae praesentis Exi
gentia Conq te statui Decidi et Sententiari sis Trnd
advenientes parities et Judiciter responsuris Datum
in Raciąż Feria Secunda post Trium SS Trium Regum pro
dima Anno Dni 1775to in Diem hodiernam rate Cadentis
et devenientis partibus ipsis et quae Gpd Mathia Dra
minski actor Pltr et quoniam Mus Joannes Cantius
Ulysz Venatorinda Plocensis praesens in Trno disparet et
se Condemnare permittit prende praefato Pars actor Coram Judicio
praefato Pltro Comparens et Trnum Eandem Hodiernum perto
tam Judicium modernum Tractum Ltme attentans me
merato Citato ad Jus Juridice per in Rg Providum Lau
rentium Syneradzki de Bastyn authum et Jurato Tribus et Ultra
Juris formam avitus qualiter Clamato et vocatorum
tamen Comparens ratione solutionis Summarum
cum provisionibus provenientis in Lucro ulterioris
fortis finalis ac indilato faciendae Executionis alias in
toto seu pro toto Lucro negotij Sui Principalis ad
mittente Judicio praesens judiciterque offe Condemnavit
Condemnat praesens ulterioraque sibi per Judm hocce
ac in Causa fieri et exequi postulavit et Judm praesens
Juri Communi postulationique partis actoris utilitate an
nuendum vim Eiusdem Lucri Ltme hac in Causa
obtenti Poenam banitionis decrevit praesens decernit
et ad publicandam Eandem banionis Poenam supra
scripto Jm Syneradzki Judicem addit et deputavit
Qui Mus satisfaciendo deputationi suae a Judi
cio praesens habito memorato Banionis Poenam mo
do praemisso obtento ac Ipsomet M. Ulysz Venato
ridam Plocensis Citato praesens in Trno disparens esse

bantum

esse banitum Juri Commum Contrarium et rebel
lem hic in atro Stubae Judlis ac in alijs locis publicatam
in solitis praesentiae plurima nobilitate ad Judicia moder
na ferumque publicum Congregato alta sua Praemica
et Sonerosa voce proclamavit publicavit et ad
notitiam Omnium protunc praesentiae indubiam deduxit
de quo praesentiae Jae mlis ~~p~~ Loco publicationis Solito suum
ad Judm rediens fecit Relationem post quam publicato
ut praemissum est banitionis Poenam Judm Tre Locen
et faciendo juxta praeserum Juris Communis ~~[illegible]~~
ulteriori forti finali ac indilata executione Causam
hanc cum toto Ejus effectu ac partibus ipsis ad M.
Loci Capitaneum suo MM. Locen Capitaneus sub
Cujus vel quorum Jurisdictione praefato Citato cum Bo
nis suis subest et Consistit remisit remittitque praesentiae
in Continenti MDG Providus Laurentius Syno
radski de Szasty authus et Juratus palam Rexit
Quia ipse Citato Literato Sigillato pro Judicijs praesentiae
servientiae edito anno praefato ad Bona Niedarzyn juxta
dato in adcitatione posito anno praesentiae detulit ex
portavit posuit reliquit et de positione notificavit
de quo praesentiae Jae mlis fecit Relationem.

Decorum Dilationis Inquisitio
nis Inter MM Ignatium Sampla
wski Venatoriae Dobrinensis et Jose
phum Bromirski Thesaurarium
Praesnensis

In Causa et Actione Judiciaria in praesentia Inter Mcum
Ignatium Samptaski Venatoriae Dobrinensis Bo eorum
Drozdowo Ecclesiastica cum attinentijs heredem

actorem

actt abuna et mcum Josephum Bromirski Vice
Capitaneum Crenc Plocenc Bn Drozdowo Ecclesiastica
obligatorium Possessorem Dominum et N. cujusvis
nnis Rachocki administratorem atq L. Adamum
ejusdem mci Bromirski Subditum et Quiq Subdi
tum in assia de Jure incumbenti inhaerendo Proam
ac vulnerum obductioni Coram Actis Authis Rmi
factae ad Judm pcens Parte ab altera actt idq pro
Eo quatenus ipsi et Quiq ipm M Bromirski Piscaturam
in fluvio Penes Bona pmissa Drozdowo et Orzeszkiatt
hereditt defluenc et Jure hereditt uti per fundos actt
decurrenc ad se actt spectanc non pjudicando Juri
Obligatt libero usui actt subjectt sibi actt denegavit
circa denegatam eandem liberam Piscaturam in eodem
fluvio actt se se opponenc infestavit oppressit
combaculavit concussit Concussiones in obductio
ne specificatas inflixit in super actt lesit diffa
mavit Borras ad eadem Bona Drozdowo pertinenc
per Concessam varijs hominibus Arborum excisionem
devastavit cum ipm N. Rachocki et L. Adamus circa
suprascriptt actt per M Bromirski Oppressionem
existendo actt verbis indiscretis perstrixerunt
dishonorarunt exinde metam legis transgressi
sunt ac alias Oppressiones et Injurias omnis In
quisitionum genere Probandas actt peregerunt
quare Citantur ad videndum et audiendum ipm ratione
pmissorum omnium Penis admentem legis
tam Personalibus quam Crum en alibus Pu
niri Inquisitionem Instantaneam demandari
litis expensas refundendas declarari ac id qd
Juris et Justitiae erit statuendi et Senten
tiari alias Citationem eadem pmissa fessus in se ob
loquenc in Diem hodiernam recte Cadenc et deve
nienc Ptibus ipm Utrisq et Quiq M Ignatio

Szymplewski

Jmm

Sempłaski Venatoriae Dobr. actor Pltor et Mcd
Josepho Bronirski Thesaurio Promen. Vice Capi
taneo Crenen. pltus Plocen. Dno et N. Rachocki ad
ministratore atq. L. Adamo ~~de~~ citto per G. Laurentium
Solwnicki coram Judicio praesen. Comparen. et
secum Judlter Controversen. quae Ptium Controversijs
in Judm. secum Inductis exauditis Judm. decidendo
Citaonem ptis Actor Pti Citto secum ad Judm. edito
quoniam Causa facti et Violentiae peractae sub
in Judicio vertit. quae sine Inquisitione decidine
quit proinde Judm. necessariam ~~Condnem~~ Inquisi
tionem pro sequenti Judicio Trium Plocen.
Cadentia exalternata in Racia 2 Celebrand. ad
Contenta Trni et Praeaonis Ptis actor ptem Utramq.
tam in probationem quam emendationem edu
cend. Censuit censetq. praesen. ~~[illegible]~~ Conservando
Trnum Trnum Ptibus memorato utrisq. in pallegatis
Judicijs suis sine quavis adcitaone com
parendi Peraeto Peremptorium In Continenti
M. R. G. P. Laurentius Synoradzki de Szasty Authus
et Juratus Palam vit. Quia ipsi Citaones li
terat sigillat pro Trnis praesen. servien. edito
cong. praefato citto ad Bona Drozdowo Ecclesia
stica Terca 2da post Dcam Jubilate Anno praesen.
detulit expertavit posuit reliquit et de
Positione notificavit. de quo ejus Relatio

Continuatur Actus in Płocko in Terminis Communibus Terrestribus Districtuum Plocensis et Bilscensis vigore Legis in Diem hodiernam Incidentibus Feria Secunda ante Festum S. Agnethis Virginis et Martyris proxima scilicet Die Decima Sexta Mensis Januarij Anno Domini 1775to.

Decretum Condescensionis Inter GG Szumanskie et Osieckie

In causis et actionibus Judiciarijs infrascribinis prima Quidem Inter GG Mariannam Dzierzanowska ott G Constantini Szumanski relictam Antem Viduam matrem et Antonium Filium minorennem Szumanskie et Quidem Filium minorennem in assistentia Competenti Actt ab una et GG Alexandrum Parentem et Josephum Filium Osieckie inhærendo Maoni sud authe facto ac alijs Documentis causam præsens ~~[illegible]~~ suffrane ad Idm præsens parte ab altera Citatt idq pro eo Quia ipsi et quidem ipsi G Parens tam Pupillos eiusd ott G Constantini Szumanski cum ott Gsa Francisca Osiecka in primo voto procreatos videlicet GG Annam Rosaliam Scholasticam ac Mariannam atq Laboriosam "Mariannam" Subditam tomentatas quam res mobiles Inventaria Decreto Condescensoriali in fundo Br Dambrosk Fa 2da ante Fm S. Mariæ Maydalenæ scilicet Die Decima Octava Julij Anno præsen inter ipsam Actt matrem et GG Szumanskie Gołębiewskie aliosq parte ab altera prolato ad actaq p sen idq sub celebratione Judicior Fa 4ta in Crastino Festi Divæ Annæ Genitricis Gloriosissimæ Virginis Mariæ Anno eod per oblatam porrectt Regimini et Dispositioni Actt matris ad judicatt

super

superinequitando Bona Dambrosk sortemq per su-
prascrum Decrum Condle Sibi Actt exdivisam inter-
cepit et ad Bona sua evexit et impulit super
quam Interceptionem scrum manuale sub die Vige-
sima Tertia Julij anno curren in Dambrosk
Datuatt manu ipsius annotatt coactive tribuit
Insuper Lso Francisco labores Actt prestare Inter-
dixit citaone ad Judicia nostra edictt Indebite
aggravavit ad extremum Summam Nonaginta
Quinque Tynf iam vero ipsi Filius Quotam Au-
reor Quatuor Hungaricatt nec non frumenta
ac alias res testamento ultimae Voluntatis
ott Actt Matris Mariti jam vero Filij Parentis
Condito expressa, per ipsos utrosq abott Actt Marito
et Parente acceptt, utriq non persolverunt et non
restituerunt, Quare citantur ad videndum et audiendum
ipsos non attento scripto manuali super recepti-
onem rer mbliur in rem actt coactive dato
Quinimo Cassato Tutoream super Pupillis ottq
Constantini Szumanski Actt Mariti ipsi Actt
mente Decri Condlis adjudicari inventaria
ac res mobiles juxta resonantiam scripti reversa-
lis intercepto restituenda subregimen et dispo-
sitionem Actt Conseri, proventum ab inventarijs
tam accrescentiam ac Carentiam Laboris boni-
ficandi decerni Solutionem Summar abott Actt
Marito et Parente per ipsos concredito ott Ma-
rito Actt accomodatar sententiari ipsos poenis
respectu fomentationis Pupillor eorumq cum
rebus Inventarijs interceptionis et evectionis
Lso Francisco labor prestandi Interdictionis pu-
niri eosd labores per prefatt subditum Actt prestandi
elici litis expensas refundi caeteraq pro causa
praesenti exigentia contra ipsos statuti alteraquoq
Inter Ipsos Alexandrum Osiecki avium et tutorem
naturalem tum Annam Rosaliam Scholasticam

minorennes Szumanskie nuptissas ~~actt~~ et quia in assa
de jure requisito, actt ab una ~~inhaerendo officiose aresto tum~~
~~Maom coram actis authis Rni factt ad Jdm~~
~~praesent parte ab altera Cittos~~ et QQ Marian
nam Dzierzanowska ott q Constantini Szumanski
Contem relictam viduam novercam ac Josephum
Filium inhaerendo officiose aresto tum Maom coram
actis authis Rni factt ad Jdm praesent parte ab
altera Cittos idq pro eo Quia licet si ips per Decrum
Condle Tre Plocene Camerariatus omnis suppedi-
tatio victu et amictu actt neptissar ipsq Fi-
liar adoptivar est demandata attamen ips
eo nomine attento contraveniend eodem Decro
Condescensoriali neq victum nec amictum eis-
dem Activibus praestare vult quinimo remuit
Inventaria quaeque post ott q Constantinum Szu-
manski ipsius ~~actt~~ ~~maritt~~ apud se detinet usus fru-
ctus ex ejsdem participat apum alveos vigin-
ti Testamento ultimae Voluntatis ejusdem ott
Parentis ipsi actt assignatos et Decro Condli ad
judicatt extradere non vult usum fructum
ab eisd apibus provenien participat exinde
actt summopere injuriat Qua propter Citatur
ad videnda et audienda ips ad comportationem
testamenti ultimae voluntatis tum Dari Judicij
Condlis nostri atq -- restitutionem Inseminationum
varij generis compensationem laborum
a Lso Francisco sententia Judicij praesent ips stringi
ac id qd juris erit decerni et sententiari
alias Citaonibus eisd praemissa fusius in se
obloquen in Diem hodiernam recte caden
et devenien partibus ipsis et quidem QQ
marianna Dzierzanowska ott q Constantini
Relicta Conte Vidua matre et Antonio mino.
seu potius ad Incidentiam causae et actionis exportatis
cond ipse actt institutae

renni

renni Filio Szumanskie actt per eand. G. Szumanska Matrem suo et Filij sui nomine plter et G. Alexandro Osiecki Citt et Actt plter G. Josepho Osiecki Filio Citt per eundem Gsis Anna Rosalia Scholastica et Marianna minorennibus Szumanskie actt per eundem G. Alexandrum Osiecki Avum et Tutorem Naturalem suo et eard. Actt nomine plter comparenq et secum Judlter controvertenq Quar. Partium Controversijs in Judicium suum inductis exauditis Jdm decidendo Citaones partium utrarq Quoniam Judicio suo probatum est Decrum Condle in Fundo Br. Dąmbrosk Feria secunda ante Fm S. Mariæ Magdalenæ scilicet Die 18 Julij Anno 1774 Inter GG. Ciprianum Parentem et Mariannam ott. G. Constantini Szumanski Contem Relictt Viduam Filiam Dzierzanowskie actt ab una et G. Felicianum Gołębiewski et Martiannam Szumanska invicem Conjuges atq G. Bogumilam Szumanska virginem innuptam a secunda Gsos Mathæum Dzierzanowski et Adamum Sabba Jezewski Tutores a Tertia ac G. Evam Szumanska G. Valentini Głuchowski Contem GG. Alexandrum Ossowski et Sophiam Szumanska Virginem innuptitum et alios a quarta partibus per Officium Cameratiale Trne Plocen. rite et Itme prolatum esse ad Actaq Cren. Plocen. Fa 4ta in Crastino Festi Divæ annæ Genitricis Gloriosissimæ Virginis Mariæ Die 27 mensis Julij Anno 1774 modo oblatæ porrexisse eodemq Decro superius de Actu exarato Gsas Annam Scholasticam Rosalium Mariannam Szumanskie Filias circa relictam ott. G. Constantini Szumanski Contem Viduam in Possessione hæreditt sortis Dąmbrosk. Conservare declarasse

Gsis

Gsis vero Turoribus Dzierzanowski et Jezewski curam et animadvertentiam super Dispositionem Relictæ Viduæ et Filiar minorennium ad præsorum Testamenti ott q Constantini Szumanski tanquam assignatis habere imposuisse cond qd decrum præmissas Partes non egisse quinimo Satisfactione omnimoda solidasse non nisi q Alexandrum Osiecki in præmissum Decrum non intrantem ultra mentem ejusdem Testamenti ejus manuali scro Die 23 Julij Anno 1774 in Bonis Dąmbrosk datuato manu propria subscripto post acceptas res Mobiles et Subditum nomine Franciscum Vocatum Decro Condli specificatum in Sterilitatem Sortis ott q Constantini Szumanski hæreditariæ Præfator Minorennium Szumanskich Parentis in rem Relictæ Viduæ dato proprio arbitrio intercepisse et usui suo applicasse actionem ad præsens Judicium Pti Actt indebitæ instituisse quocirca attentis præmissis intuitu interceptionis earundem rer mobilium ac Præfati Lsi subditi Decra Eidem incompetenti actione punibilem eundem q Alexandrum Osiecki sententiat decernendo Quatenus Idem Gsus Alexander Osiecki Relictæ et Successoribus ott q Constantini Szumanski Pœnam Duplicem Quatuordecem Marcar Polonicalt Parti in Termino infrascrip Condnis designato et sub rigore inferiori Judicio suo per medium ministanti sub seorsivo rigore ex Regestro Pœnalium extendendo

solvat

solvat et realiter enumeret quantum spectat
restitutionem rerum mobilium per eundem
q Alexandrum Osiecki Relictæ et successo-
ribus ott q Constantini Szumanski interce-
ptar tum et Laboriosi Subditi ac aliarum
quarumvis prætensionum Fundi necessari-
am esse Condnem in Fundum Br Dąmbrow-
sortemq ott q Constantini Szumanski hære-
ditariam qq Camerarior Trium Plocensium
captato tempore Conducendor adinvenit
Qui qq Camerarij Tres Plocenę alior absentia
non obstante dum modo unus adsit mutuo
Partium sumptu Condescensuri vel condescen-
surus ante omnia Comportationem Rege-
stror scriptor et alior Documentor res mo-
biles interceptas et negotium integrum eum
cenę prævia Comprobatione Juratoria de-
mandabit de violentijs Damnis Injurijs
inquiret investigabit inquisitiones expedi-
et juramenta excipiet minorennes per
quem providendos debebit decernet calculum
si competierit demandabit restitutionem
rerum mobilium sive earundem Compen-
sationem injunget Partesqm omnibus et
singulis prætensionibus nihil intactum
et irresolutum relinquendo pro exigen-
tia Legis Justitiæ Terminor ac Documen-
tor finaliter decidet dispudicabit ac mo-
derabitur cujus vel quorum Decisioni Par-
tes parere et acquiescere sub pœna Bnii

illo

illo in Termino super parte contraveniens
publicanda debebunt licita Pœna Septem
marcarum Polonicalis Parti per Partem
compensanda Judicio suo totidem in instan-
ti solvenda pro quo Condnis Trno Partes
quos voluerint adcitent adcitandi sub rigo
re quo supra Comparere tenebuntur Decri
præsen vigore In continenti MRGP. Paulus
Borzewicz de Borzewo Cmethonum authus
et juratus palam recognovit Quia ipse Ci-
tationes Literales Sigillatas pro Judicijs
præsentibus serviens edit cond præfatos
citatt et quidem cond GG Osieckie ad Bona
Witosławiec Fa 2da ante Fm Exaltationis
S. Crucis contra vero GG Szumanskie ad Bona
Dąmbrosk Fa 4ta post Fm S. Mathiæ Apli
utrasq Anno Elapso 1774to detulit ex por-
tavit p posuit reliquit et depositione notifica
vit de quo præsen Idem Mlis fecit Relationem

Actum in Plocko in Terminis Communibus Terrestribus Districtuum Plocensis Simul et Bilscensis Virtute Legis in Diem hodiernam Incidentibus Feria Secunda ante Festum Sanctae Agnethis Virginis et Martyris Proxima scilicet die decima quinta Mensis Januarij Anno Dni 1776to

Coram M.I. Francisco Syneko in Borowice Kosciszewski Judice Joanne a Gumowo in Krasniewa Gumowski Subjudice Francisco Ciołkowski Notario Terrestribus Plocensibus

T. Kor. prop.

In Termino hodierno ex adcitatione literalis Terrae Plocensis Cujus Tenor sequitur talis Stanislaus Augustus Dei gratia Rex Poloniae Magnus Dux Litvaniae etc: Vobis Famatis ac Spectabilibus Antonio Sikorski pro Consuli, Gregorio Boguszewski Advocato, Onuphrio Kieynik Contubernij Praxatorum Cechmagistro, Alberto Przykulski Ejusdem Contubernij Vice Cechmagistro, Fabiano Starogrocki, Luce Wierzgocki, Antonio Jędrzejewicz, Jacobo Mułaszewicz, Petro Kochański Consulibus, tum Adriano

Miaszkiewicz

Miaszkiewicz Simoni Zadrozenski Laurentius
Wisniewski, atq relictae et Successoribus olim
Famati Casimiri Wierzboski, nec non Martino
Brilenski Civibus in eodem Contubernio Bra
xator existenc denique Perfido et Infideli Lewek
Berkowicz anteacto Tabernar ad Capitaneatu
Plocenc spectanc Arendatori, de Personis Bnisq
vestris qualiter Omnibus mandamus ut in
Terminis Communibus Terrae Plocenc ab hinc
in Bilsko celebrandc prlitter ac peremptorie Com
pareatis ad Instantiam Gsi Alberti Nowacki
Actt Qui vos inhaerendo Officioso Aresto ac alijs
Documentis Causam psenc enucleanc Citat seu
potius ad paratt totum et Integrum Processum
paratam Condemnationem expte Sue Actt super
Te Perfido et Infideli Lewek Berkowicz circa Maonem
in Trno satisfactorie obtentt et publicatt ad citat
quatenus vos et quidem Tu Infidelis Lewek Berko
wicz Summam Nongingentor Nonaginta Du
orum Typnc Decro Judicij psenc una cum Poena
luita adjudicatt solvas ac Poenas in Sublationem
processus super Te obtenti luas seu potius vos Fa
mati in Contubernio Braxator existenc Cives ex
vi Aresti apud vos super Summam Sexaginta

Aureor Hungaricall Ejdem Perfido et Infideli Lewek
Berkowicz debill interpositi ptactl Summam Sexa
ginta Aureor Hungaricall Sibi Actl Intercedendo
Eundl Judeum persolvatis et enumeretis quare Cita-
mini ad videndl et audiendl Vos et quidem Famatos
Cives in Contubernio Braxator existenl ad Soluti-
onem Summae Sexaginta Aureor Hungaricall
a resto Innodatae Te quoque ad restantis Summae
quaeque apparuerit tam in Sublationem Processus
super Te obtenti, quam Provisionis ab eadem Summa
adjudicall provenienl persolutionem, Sententia Judi-
cij Nostri stringi et adigi ceteraq pro exigentia Legis
conl Vos statui decidi et Sententiari sitis idq Termino
advenienl parituri et Judicialiter responsuri Datl
in Bilsko Fra quarta pt Dcam Conductus Pashae pro
ximo An Dni 1.7.75to In diem hodiernam recte Cadenl
et devenienl ptibus ipsis Utrisq et quidem Gro Alberto
Nowacki Actl prliter, Famatis ac Spectabilibus Antonio
Sikorski pro Consule Gregorio Boguszewski Advocato,
Onuphrio Kuynik Contubernij Braxatorum Cechmagi
stro, Alberto Przykulski Ejusdem Contubernij Vicecech
Magistro, Fabiano Starogrocki Luca Wierzgocki
Jacobo Matuszewicz Petro Kochanski Consulibus
Adriano Miaszkiewicz Simone Zadrozynski La

Laurentio Wiszniewski atq relicta et Succeribus
ott Famati Casimi Wirzboski nec non Martino Bru-
lenski Civibus in eodem Contubernio existens Hoc Cita-
tis p Famatum Onuphrium Keynik suo et supra
scriptor Citator nne prliter et quoniam Perfidus
et Infidelis Lewek Borkowicz in Trno satisfactorio
coram Actis Castrens Plocens Fra secundant Domi-
nicam Conductus Paschae scilicet ipso Die Festi San-
cti Adalberti Archiepiscopi et Martyris die vero
vigesima quarta Men Aprilis anno prime elapso
1775to Mente Decri judicij suj ex pte Qzi Alberti
Nowacki Intuitus Summae non gingentor Nona-
ginta duor Tyns Condemnatione obtenta plenarie
convictus esse probatur et ex re debiti apud Eund
Infidelem Judeum habiti pars actt ptem citatam ad
psens judicium convenit proinde sufficiens Compa-
ritione adinventa Judicium Terrae Plocens partibus
in Negotio principali experiri mandavit mandatq
psens In experimento Legitimo Trno agnito Causam
psens ptibus prosequi jussit, jubetq psens in prose-
cutione quoniam Causa psens ex conjuncto Nego-
tio cum debito ptis actt apud Infidelem Lewek ha-
Berkowicz habito et Decro anteriori judicij Sui
ab eod Judeo adjudicatt connexae promovetur pro
inde foro Causae huic competens adinvento ptibus

in Causa p̄sen̄ procedere mandavit, mandatq
p̄sen̄ tandem quoniam Famati ac Spectabiles
Antonius Sikorski Proconsul, Gregorius Boguszew
ski advocatt, Onuphrius Kejnik, Contubernij Bra
xator Cechmagister, Albertus Przykulski Ejusd
Contubernij vice Cechmagister, Fabianus Staro
grocki Lucas Wierzbocki, Jacobus Małaszewicz
Petrus Kochanski Consules tum Adrianus Mien
skiewicz Symon Zadrożenski Laurentius Wiszniew
ski atq relicta et Successores ott Famati Casimirus Wierz
boski nec non Martinus Brilenski Cives et Incolae
Plocen̄ ab Inscrta Comparitione recedunt et se
condemnare permittunt proinde p̄fatus Actor
coram Judicio p̄sen̄ pilitter comparens et Trnum
cunc hodiernum p. totum Judicior Modernorum
tractum pt Recessum ptis Citt a Comparitione
Utime adtentans memoratt Citt tam ab inscripta
Comparitione recedenc qm Famatum Antonium
Jędrzejewicz p̄sen̄ in Trno disparen̄ ad jus juridice
p Mlem Rni Gnatem Providum Laurentium Siru
racki de Czasty authum et juratt tribus et ultra
juris formam vicibus quatuor clamatt et vocatt non
tamen comparen̄ In lucro solutionis Summae
Officioso Arresto Innodatae alias in toto seu pro toto
lucro Negotij suj Principalis admitten̄ judicio

p̄sen̄

psenę ulterioraq sibi per judicium hocce ea in
Causa fieri et exequi postulavit per et judicium
psenę juri communi postulationiq actu utilici
te annuendo in vim ejusdem lucri ltime hac in causa
obtenti Poenam Baonis super Ejusdem Citatis decrevit
psentibusq decernit et ad publicandam eandem Baonis
Poenam supra serum Mlem Synoradzki judici
alem addidit et deputavit Jui Mlis satisfaci
endo deputationi suae a judicio psenę habitae Me
morall Baonis Poenam modo pmisso obtentu cu
ipsos met pro Consulem advocatum Consules
Contuberni Braxater Cechmagistrum Viae Cech
magistrum ac alios Cives et Incolas Civitatis Plocen
Citatos tam a Comparitione recedentes qm etiam
psenę in Trno disparentes esse Banitos juri Communi
Contrarios et Rebelles hic in atrio Stubae judicialis
ac in alijs locis publicationi solitis psenę plurima
Nobilitate ad judicia moderna Forumq publicum
Congregatu alta sua pconica et sonorosa voce pro
clamavit publicavit et ad Notitiam Omnium
pro tunc psenę In dubiam deduxit de quo psenę
Idem Mlis e loco publicationi solito suum ad
Judicium rediens fecit Relationem postqm
publicatu ut pmissum est Baonis Poenam judi
cium psenę Terrę Plocenę pro faciendę juxtra p
serum

pscorum Juris Communis de Bonis Citator exeu
tione Causam hanc cum toto ejus effectu ac
ptibus ipsi ultrisq ad Mcum loci Capitt seu Mcos
locor Capitaneos sub cujus vel quor juris dicti
one pfati Citt cum Bnis suis resident et Consi
stunt remisit remittitq psenq In Conti
nenti supra positus Mlis Senoradzki Judici
alis palam recognovit quia ipsi Citationes literatt
Sigitt pro Trnis psenq servienq edittt conq pfatt
Citt et quidem conq Judeum Lewek ad Bona
Staroszrzeby ~~ibid Commanenq~~ ad Manus Citati
ibid Commanenq conq vero Cives Plocenq in Contu
bernio Braxator existenenq ad Domos eorum
Plocie Sitt juxta Datt in Citatione positt Anno
psenq detulit, exportavit, posuitt, reliquit et de
positione notificavit de quo psenq idem Mlis
fecit Relationem.

Decretum Condnis Inter G. Sielski
et Gm Mosakowski Prolatt

~~In Causis et actionibus Judiciarijs infra~~
~~xoris binis Primaq~~

In Tmo hodiemo Ex Citatione Literatt Terestri Plocenq Cujus
tenor sequitur Ejusmodi Stanislaus Augustus Dei Gratia
Rex Poloniae magnus Dux Lithvaniae Etc. Tibi Ignatio
Mosakowski ott psi Laurentij Mosakowski B. Crenq Plocenq Filio
Sortis in Bonis Szambor sitta haeredi de pna Bonisq

tuis

tuis Gnaliter Omnibus Mandamus ut in Tmis Communibus
Terribus Plocenę prius et proximius ab hinc in Bilsko Exal
ternata Incidenę prlter ac peremptorie Compareas ad In-
stantiam Gsi Lucæ Sielski Actt Qui te Inhærendo Contractui
ac obligationi Authæ tum Maonibus ac Alijs Documen-
tis Causam Psenę Evincenę Citat idq Ex eo Quatenus tu
Summam Duorum Millium Trecentorum Quindecem Zynę Polo
nicalt in obligationem Sortis in Bonis Szamborz Sittæ
ott Parenti et tibimet ipsi Exolutt Solvas Sortem tuam
Invadiatam Eximas Reparationem Edificiorum Compenses
alias fundi Ptensiones Bonifices Equum Nulliter Inter-
ceptt restituas tum Carentiam Laborum ex Subditis jure
obligatorio subjectt nulliter tamen per te apprehenę reser
tia Citans itaq ad videnę et audienę te ad persolvendum
summæ in obligationem Expeditt Exemptionemq Sortis
Sententia Judicij Nostri Stringi Solutionem Indilatam
ac Exemptionem sortis Injungi Condescensionem Ju
dicij aut officij sui Competentis in Ordine decisio
nis Ptensionum fundi assignari Compensationem
Ptensionum decerni litis Expensas refundi Catera
p Causæ Exigentia Statui et Sententiari Sis Tmo
parituris et Responsuris Datum in Bilsko Fra 3tia
pt Dm Conductus Paschæ pxa Anno Dni 1775 Altera
Quoq ex adulatione similiter Sigillati Terri Plocenę Cujus
tenor Sequitur talis Stanislaus Augustus Dei Gratia
Rex Poloniæ Etc. Tibi Gsi Lucæ Sielski de pna Bo
nisq tuis gnaliter Omnibus mandamus ut in Tmis
Communibus Terrestribus Plocen Feria 2da prius et
proximius ab hinc in Bilsko juxta Suam

Cadentiam

Celebrand pr̃lter ac peremptorie Compareas ad Jnã-
am Gsi Ignaty Mosakowski ott Petri Filij actt qui te
Inhaerendo Documentis sibi Servienq ac Mavnibus
suis Coram Actis Authis Rnũ facitt Citat seu po
tius ad paratos Anteriores Tmõs paratum Decrum
Injuncta Condnis hac in Causa in Judicio Nostro
platt revificatorie adcitat idq ad videnq et Au
dienq te ad levationem Summae Duor Milli
um Trecentor Quindecem Tyrq in obligaonem
Sortis Br̃ Samborz Expositae Dimissionemq Ejusq
Sortis in possessionem actt Sententia Judicij Nostri
stringi Condescensionem in Ordine Cunctar pr̃tensio
num ad Bona Eaq Samborz assignari Boni
ficationem Earq pr̃tensionam demandari totumq
negotium juxta Anteriores Tmõs dijudicari sive
Executionem Anterioris Decri Censeri ac id quod
jus et aequitas poposcerit conq te statui et Senten
tiari sis Tmõ adveniens paritarus et Judliter
Responsurus Datt in Belsko Feria 3tia pt Dm
Conductus paschae pxa Anno Dni 1779 In Die
hodiernam recte Cadenq et devenien partibus
ipsis et Quidq G. Luca Sielski actt et Citto pr̃lter
et Gso Ignatio Mosakowski Citt et actt pr̃lter Coram
Judicio pr̃senq Comparen et secum Judliter Controver
ten Quar Partium Controversijs in Judm suum
Futrisq

Inducta

Inducit Excuditt Judm Terminos Partium
ab utrinq sibi Institutos decidenq Quoniam
Causa pzens Respectu pretensionum fundi ex
Possessione obligatt Sortis Br Samborz Gsi Ossa
sakowski hereditt per Gsum Sulski possessa
modo primum in Anno proxime Elapso 1775
Exempta per Partes ad se Invicem formatarum
suo in Judicio vertitur quae sine Condescensione de
cidi nequit Quo Circa in Ordine Dijudicationis
pactar Pretensionum decernit Condescensio Judicij
sui aut GG Camerariorum Terrium Plocene in Fun
dum Br Samborz captato tempore Unius ubi
Duo Duorum ubi tres absentia non obstante Qd
Judm aut Gsi Camerarij sive Unus Mus Ju
dex vel G Camerarius per Partes seu per Quam
cunq Partem Conducendus Condescensarus de
Pretensionibus Fundi ex Possessione obligatt G
Lucae Sulski Sortis Br Samborz ex Quocunq
fonte Emicane Inquiret, Investigabit, Inquisitio
nes Juratorias Expediet juramenta ubi necesse
fuerit Excipiet Dubia quaevis discutiet Solutio
~~factionem~~ Summarum si quae debebunt Injunget
Satisfactionem Omnimodam et Bonificationem
pretensionum quid cui et a quo debebitur assi
gnabit et Partis in Omnibus et Singulis

Circum

Circumstantijs nihil intactum et Irresolutum Relinquendo
Relinquendo decidet Dijudicabit et Moderabi
tur Quorum vel Cujus decisioni Ptes parere et
Acquiescere ac Judicatum pati debebunt ac
tenebuntur sub Pœna Bavnis illo in Trno
super parte Contraveniens Publicanda Quita
Pœna septem Marcarum Polonicalium pti per Partem
Compensanda Judicio suo in Instanti sub Rigore
Pœnæ Bavnis ex Regestro Pœnalium Extendenda
per Utramq partem solvenda p quo Condnis Trno
Partes quos voluerint et Negotium poposcerint adci
tent adcitandi sub Rigore Pœnæ Bavnis Com
parere et Judicatum pati obstringuntur Decri
psene Vigore In Continenti MRJP Laurentius Sy
noradzki de Szasty Authus et Juratus Palam
Rvit Quia ips Citaones Literalis Sigillatis p ~~Judi~~
Trnus psene Serviens Edidit Cons psfatis Citt Utrasq
ad Bona Samborz juxta datas in Citaone et adci
taone positas detulit Exportavit posuit Reliquit
et de positione nficavit de quo psen ea Mlis
fecit Relaonem.

Barieti Gnosi Komorscy per Gnosos Zdzirskie

In Trno hodierno ex adcitaone Literalis Trni Plocen Cujus
Tenor sequitur talis Stanislaus Augustus Dei Gratia
Rex Poloniæ &c Vobis Gnosis Bonifacio Parenti
et Thomæ Filio cum olim Gnosa Hedvigi Kosthowska

pgenit

Ex generali Komonskim, tum Joanni Cieslinski Sortis
in Bonis Zdziar Tenutario Possessori atq Am-
brosio Rostkowski de personis Bonisq vestris qlibet
omnibus mandamus ut in Trnis Communibus
Trnibus Plocen Fa 2da prius et proximius
ab hinc in Plocko Celebrand pltr ac peremptorie
Compareatis ad Instantiam Gnosae Evae
de Druchowskie olim Gnosi Josephi Zdziarski
Contis Relictae Viduae Actae Quae vos inhaerendo
Documentis Causam Psen suffragan Citat seu
potius ad paralo Decretum, Paralo Condemna-
onem paralq quosvis Trnos et Juris Gradus
ad citat, idq ad videndum et audiendum ad sa-
tisfactionem Decreto Communicationis Documen-
tor Stringi Restitutionem Margarethae in natura
seu solutionem valoris Ducentor Tyn pro eisd
sibi Actae demandari Litis expensas refundi
Caeteraq pro Juris et Causae Psen exigentia con-
tra vos statui et sententiari, Sitis Trno huic pa-
ritari et judliter responsuri Dato in Plocko
Fa 2da ante Fm Sancti Thomae Apli
Anno Dni 1775to Indiem hodiernam
recte caden et devenien Partibus ips et quidem
Gnosa Eva de Druchowskie olim Gnosi Josephi
Zdziarski Conte Relicta Vidua Actae pltr
et Gnosis Joanne Cieslinski Ambrosio Rostko-
wski Citae per G. Paulum Zottowski et quoniam
Gnosi Bonifacius Parens et Thomas Filius
Komonscy Psen in Trno disparent et se conde-
mnare permittunt, Proinde Ipsa Pars Actae Coram
Judice Psen pltr Comparens et Trnum eund

hodiern

hodiernum per totum Judiciorum modernorum tractum
ltime attentans memorato Cito ad Jus juridice per
Mlem Rni Gnalem Providum Laurentium Sy-
noradzki de Szasty Authen et Jurato tribus et
ultra Juris Formam vicibus quatuor clamato
et vocato non tamen comparen in lucro ulte-
rioris fortis faciendae Executionis ratione non resti-
tutionis Margarethae aut pro eisdem valoris non
solutionis alias in toto seu pro toto lucro ne-
gotij sui principalis admittend Judicio Psen
judicialiter ac officiose condemnavit Conde-
nnatq Psen ulterioraq sibi per Judm hocce
ca in Causa fieri et exequi postulavit et Judm
Psens Juri Communi Postulationiq Partis
Acto utilicite annuendo in vim ejusdem
lucri ltime hac in Causa obtenti poenam Bnis
super eisdem Gnosis Komonskie Parente et Filio
Cito decrevit Psendq decernit et ad publicand
cand Bnis poenam suprascripto Mlem Syno-
radzki Judlem addidit et deputavit Qui Mlis
satisfaciendo Deputaoni suae a Judicio Psen
habito memorato Bnis poenam modo Pmisso
obtento ac ipsi Gnosos Komonskie Cito dispa-
rent esse Bariti Juri Communi Contrarios
et rebelles hic in Atrio Stubae Judlis ac in alijs
locis publioni solito Psen plurima Ntitate
ad Judicia moderna Forumq publicum
congregata alta sua praeconcia et sonorosa
voce proclamavit publicavit et ad notitiam
omnium pro tunc Psen in dubiam deduxit

de quo praesens Idem Mlis eloco publicationis suum
ad Judm rediens fecit Relationem, postquam
publicatus, ut praemissum est Bnis poenam Judm
praesens ~~profaciendae~~ Trre Plocen profaciendae
juxta praescriptum Juris Communis Exeone Cau-
sam hanc cum toto ejus effectu ac partibus
ipsis ad Mcum loci Capitaneum seu Mcos
locor Capitaneos sub Cujus vel quor Jurisdi-
ctione praefatus Citus cum Bonis suis subsunt
et resident remisit remittitque praesens Cum com-
parens vero Judm praesens Trre Plocen Causam praesens
ad Convictionem disparens suspendit suspen-
samque esse vult ac praesens declarat Incontinenti
Mlis Rni Gnalis Providus Laurentius Syno-
racki de Siarty authen et Jurat palam rvit
Quia ipse Citus Literatus sigillo pro Trnis praesens
servien edit Cond praefatus Citus ad Bona Tdzior
magna juxta Datum in ad citatione positus Anno
praesens detulit exportavit posuit reliquit et
depositione notificavit de quo Idem Mlis fecit
Relationem.

Decretum Condescensionis Inter G.G. Petry-
kowskie et Kosinskie

In causis et actionibus Judiciarijs infrascris
binis prima quidem Inter GG. Joannem Patruum
ott Alexandri Filium et Scholasticam Minorennem
ott Gsi Jacobi Petrykowski Filiam cum Gnosa ad praesens
Kosinska in secundo voto procreatam Filiastram Petry-
kowskie Sortium Bonor Petrykow et Mankowo hae-
redes et quidem Filiastram cum Patruj et tutoris
assistentia Actus ab una et Gsos Simonem Kosinski et

Angelar

angelam de Rybienskie primi ott Gsi Lisicki secundi
expost voti ott Gsi Jacobi Petrykowski ad praesens Ter-
tij voti invicem Conjuges et quidem Contem in assa
mariti sui inhaerendo manibus authofactis nec
non visioni ac Intromissioni officiose subsecutis
alijsq documentis Causam praesen juvanq ad Jdm
praesens parte ab altera citatos idq pro eo Quia
ips et quidem ips Gnosa Kosinska stante ejus viduali
post ott G. Jacobum Petrykowski maritum suum
actt fratrem et Parentem statu regestrum rer
mobilium Anterior ac totius suppellectilis Dome-
sticae fatis tam ott G. Alexandri actt Parentis et
avi quam ott G. Jacobi actt fratris et Parentis
ipsi vere Gsa Kosinska mariti Petrykowskich derelictt
ut de jure intererat non conscripsit nec ad acta autha
porrexit sibi vero actt Patruo res mobiles post fata
Parentis derelictt non restituit ipsi vero utriq Con
juges easdem sortes Bonor Petrykozy et Mankowo
post ott Gsum Alexandrum Petrykowski actt
Parentem et avum derelictt in se actt jure
naturae devolutt statim post fata ejusdem ott actt
Parentis et avi in Possessionem suam ap praehen-
derunt et cum suus actt Patruus sortes praemissas
tam ex vi jure naturae tam super Filiastra gestae
Tutoreae procedenq Intromissione officiosa occupa-
verit et post acceptam Intromissionem per Crerinium
easdem sortes possiderit excogitato sibi modo in Possessio-
nem suam rehabendq sortium milites Confederatos
in oppressionem et ultro ad obsequia militaria
Confederationis acceptionem sui actt subministra-
verunt, et subordinaverunt, per subordinatos au-
tem actt ad eadem obsequia per vim acceperunt, et coege-
runt causaq obeundor obsequior cum periculo
vitae ac Dmni non postremi ipsi GG. Kosienscy extiterunt

et

et totaliter de sortibus expulserunt prænominatasq
sortes tam stante obsequio militari Confederatio
nis per actt licet coactive præstito quam post re-
gressum actt Domum in possessione sua tenuerunt
usum fructus et proventum participarunt nihil
actt tribuerunt inseminationes in sorte Br Man-
kowo totaliter deperdiderunt utrasq sortes tam
in Bonis Petrykozy quam Mankowo desola-
runt et ruinarunt arbores in Pomario in focum
exciderunt et in nihilum Pomarium redegerunt
provisiones a summis in hisce sortibus se se exten-
dene provenien stante sua possessione Credito
ribus pensitare noluerunt se actt ad possessionem
sortium non admiserunt Quare citantur advi-
dendum et audiend ipsi G Kosinska ipsi ad in
stantaneam conscriptionem regestri rer mobilium
inventarior fatis ott tam ott Gsi Alexandri quam
Gsi Jacobi Petrykowskich actt Parentis et fratris
respective vero Filiastræ aviæ et Parentis de
relictt ejusdemq juratoriam comprobationem
sententia Judicij pacis stringi dimissionem sortium
Bonor Petrykozy et Mankowo actt hæreditt una
cum dando calculo decerni bonificationem deso-
lationis ædificior deperditionis inseminatio-
num extraditionem rer mobilium Inventarior
fatis ott GG Alexandri Parentis et Jacobi Filij
Petrykowskich actt Parentis Fratris et avi de
relictt in se actt devolutt injungi Tutoream
super G Scholasticam Petrykowska Patruo actt uti
Naturali Tutori agnosci, ratione vero sui actt Patrui
in periculum vitæ expositionis militum Confede-
rator ut se actt ad obsequia sua militaria

accipiant

accipiant subministrationis pœnis affici, ac id quod
juris erit statuj, decidi et sententiari altera
quoq Inter Gsimonem Kosinski et Angelam de
Rybienskie primi ott G. Jacobi Petrykowski secun-
di ad præsens voti invicem conjuges et quidem
contem in assa mariti sui actt ab una et G. Joan-
nem Petrykowski inhærendo documentis ~~suis~~ ad Jdm
præsens parte ab altera citatum idq pro eo Quia
ipse formando quandam tutellam super G. Schola-
stica Petrykowska virgine minorenni suor actt
Privigna et Filia nullo jure ipsi serviens non
modo vi et violenter in dispositionem Sortium
Bri Petrykozy et alior per præfatt G. Kosinski
ab oneribus exvinculatt implicare Frumenta
varij Grani equis suis comptabulare verum etiam
subditos et alios homines inservitijs apud suos
actt extans ad inobedientiam fomentare ac a
peragendis laboribus eosdem subditos et alios ser-
vitia tractans per aliquot septimanas amovere
præsumpsit, per quæ præmissa suos actt summopere
injuriavit Quare citatur ad videndum et audiend
ipsum raone indebitæ et violentæ usurpatæ tu-
tellæ super G. Scholastica Petrykowska suor actt Pri-
vigna et Filia virgine minorenni pœnis judicio
suo arbitrarijs puniri damna per ipsi causata
bonificari carentiam laborum tam a subditis
quam inservitijs extans per te causatt assi-
gnari ac id quod juris et justitiæ erit cond ipso
statui decidi et sententiari alias citaonibus
eisd præmissa fusius in se obloquens in diem

hodiernam

hodiernam recte cadend et devenied partibus ipsi
utrisq et quidem GG Joanne Patruo et Scholasti
ca Filiastra Petrykowskich actt per G Paulum
Zoltowski et GG Simonem Kosinski et Angelam de
Rybienskie ultimi voti G Simonis Kosinski Conte
Citatt et actt per G Josephum Łosowski Comparend
et secum Judliter controverted Quar partium
controversijs inductis exauditis Judm decidendo
Citaones Partium utranumq suum ad Judicium edictt Quo-
niam causa praesens sine Condescensione decidi
negaut proinde necessariam esse Condescensionem
in Fundum Br Petrykozy et Mankowo Judicij sui
aut GG Camerarior captato tempore conducen-
dorum adinvenit quod Jdm aut Gsi Camerarij Duor
ubi Tres unius ubi Duo Condescensurum ante
omnia comportationem Documentor praevia com-
probatione Juratoria (si necessitas postulaverit)
demandabit Quibus Comportatis documentis
de conscriptione Regestri ac Rehabitione Sortis
Inquiret investigabit inquisitiones expediet et
negotium praesens ad contenta Trnor et Docu
mentor decidet et disjudicabit satisfactionem
omnimodam cui et a quo ac quantum interest
praestandam sententiabit Partesq in omnibus
et singulis praetensionibus nihil in tactum
relinquendo decidet et moderabitur cujus deci
sioni Partes utraq sub poena bnis illo in Trno
Condnis super Parte contraveniens publi-
canda Judicatum pati debebunt ac tenebuntur
Luita poena Septem Marcar Polonicatt Parti
per Partem compensanda Judicio suo vero
absentia non obstante

totid

totidem in instanti solvenda Decri praesen
vigore in Continenti Mlis Rni Gnalis Providus
Laurentius Synoradzki de Szasty Authus et
juratus palam rvit Quia ipse citaones literatt
sigillatt pro Judicijs praesen servien edittcon
praefatos Citatos et quidem contra GG. Kosinskie
ad Bona Petrykozy Fa 2da post Dni Conductus
Paschae cone vero G. Petrykowski ad Bona Man-
kowo Fa 5ta pt Festa Solennia Paschae ultraso anno
elapso 1775 detulit exportavit posuit reliquit
et de positione notificavit de quo praesentem
Idem Mlis fecit Relationem

Derum Condnis inter GG Rudowskie et Lep-
kowskie

In Causa et actione Judiciaria Infrascra inter
GG Stanislaum natu Majorem Petrum et Si-
monem natu minores, Antonium et Franciscam
tum Margaretham et Theressiam Minorennes, Fra-
tres inter se ac Sorores Germanos Rudowskie,
~~Supraseripto~~ olt Gsi Joannis Rudowski Filios et
Filias, Et Quia Minorennes Fratres ac Soro-
res in assca GG. Fratrum natu majorum alt
ab Una, et Mcum Ludovicum Commilitonem Co-
hortis Loricatae Lepkowski Bonor Kowale-
wo Vi tutoreae per Supraseripto olt Gsum Joannem Rudo-
wski Supraseripto Actt Parentem Dispositione Ultimana
Inscae et Contractus Tenutarij in Fundamento
Ejusdem Tutoreae habitt Tenutarium Possessorem
et Tutorem, ~~ad Judm Pcem~~ Inhaerendo

Juri

Juri Naturæ et Maioris Rationis Infra-
scriptorum facti, sive faciendæ ad Judicium præsens
Parte ab altera Citati, ad videndæ et Au-
diendæ ipsius ad Sanæ Rationem et Calcu-
lum ex quibusvis proventibus et Accidentys
tum ex tenuta Bonorum præfatorum Kowalewo
per ottum Parentem actum in Anno 1773 Ulti-
mariæ inhoata et Exoluta per Eadem Tenuta Tri-
ennali per ipsum summa Quingentorum Trigin-
ta Aureorum Hungaricatum Restanæ quoque Se-
ptuaginta Aureorum Hungaricatum Quota ad
Complementum summæ ~~[illegible]~~ Sexcentorum Aureorum
Hungaricatum per Eadem triennali tenuta accor-
datum in Bonificationem pretensionum ex Antecedan-
tys tenutis Emicanæ et in dispositione Pater-
na specificatum Relictum firmata, a fatis Eiusque
ottum Parentis Circa festa Paschæ Anno 1774 Sub-
secutum, adusque per te Continuata, et per Imminens
Festo S. Joannis Baptistæ Anno 1776 Incidens
determinatura, vi dispositionis Paternæ et
Contractus tenutarij ab Illustri Mco Jose-
pho Piegłowski Castellano Stanscensi eorum
Bonorum Kowalewo hærede habitum quam a
Summis apud Varios debitores hærens per
ipsum perceptum, se actum Respiciens qui et qua-
les et in quod Emolumentum actum sunt di-

spositi

siti Rudelenae et Remonstranae sententia
Judicij praesentis Stringi, Eosque proventus Inven-
taria Omnis Generis cum Eorum accrescentibus res
mobilis ac Immobilis, ac Omnem Suppelle-
ctilem Domesticam Ibidem in Bonis Kowalewo
derelictis, et per Ipsos praeventis et Restituendis
et Siquid et Causa Ipsi defuerint ac Omnes
praetensiones ex Eadem tenuta ac tutorea Evenien-
tibus Bonificanda declarari, Eoque Intuitu Condescen-
sionem ad Fundum Bonorum Kowalewo Judi-
cij praesentis assignari, ac id quod justitia lex
et Causa Exigerit Status decerni Concludi
et determinari Alias Actione Eadem praemissa
fusius in se Obloquendo In Diem hodiernam recte
Cadendo et Devenienda Partibus ipsis et Quibus Gsis
Stanislao Petro Simone Antonio et Francisco
tum Margaretha ac Theressia Fratribus et Soro-
ribus inter se Germanis Rudowskie actis per
Gsum Petrum Rudowski suo et Suprascriptorum
Fratrum et Sororum nomine praeter, et M. Ludovico
Commilitone Cohortis loricatae Lebkowski, Bonorum
Kowalewo Vi tutoreae per ordinem Joannem Rudo-
wski actis Parentem dispositione Ultimaria
Inscriptae et Contractus tenutarij in Fundamento
Quae Tutoreae habitis tenutario Possessore
et Tutore actis et Judicenda per Gsum Josephum
Łossowski, Coram Judicio Ipsorum Comparentem
~~Judicium Contradictorium Bonorum~~
~~[illegible]~~

~~Exauditis~~ Judm ptem Citationem Ptis Actt Pti Citt suum ad Judm Edictt decidendo Controversijs Partium Coram se Inductis Exauditis, Quoniam Pars Actt pro Dando ex Bonis Kowalewo Tenutariae Possessioni ott G Joanni Rudowski subjectt pro Citt vi tutoreae Possessis ac quibusvis proventibus et accidentijs Calculo probendaq Ratione ex tota suppellectili fatis Ejusdem ott G Joannis Rudowski derelictt ac alijs pretensionibus ex tutorea Emicant Ptem Citt Convenit et Condescensionem ad Bona Kowalewo Injungendam Concluditt proinde Judm in Ordine infrascriptt pagena Necessariam esse Condnem Judicij sui Unius Duorve absentia non obstante ad Fundum Br Kowalewo Possessioni tenutariae subiectt Captato tempore pro via avisatione Ptium tempestive faciendae Conducendae adinvenit quod Judm mutuo Ptium Sumptu Condescensurum aut Unus in Judex pro quamcunq Partem Conducendae Comportationem Contractus tenutarij et Inventarij ac Testamenti Ultimae Voluntatis ott G Joannis Rudowski tum Regestrorum conscriptt tam proventualium stante Possessione G Lebkowski Br Kowalewa quam Rerum mobilium segetum totiusq suppellectilis fatis ott G Joannis Rudowski derelictt pro via Comprobatione realitatis Eorum injungit Calculum de praecept pro Citt de Ex Bonis Kowalewo Proventibus Excipiet de suppellectili Domestica Rebusq Mobilibus ac Inventarijs pro G

Lebkoski

Lebkoski occupatt Inquiret Investigabit
Inquisitiones Expediet Juramenta Exci-
piet Bonificationem et accrementorum ab In-
ventarijs assignabit Solutionem Summarum
si provenerint Injunget Tmos prestiget Rigores
Annectet Dubia quaevis Resolvet Satisfactio-
nem Omnimodam cui et a quo Competerit
prestanda demandabit Ptesq finaliter pro Exigen-
tia Legis Justitiae Tmorum ac Documentorum deci-
det dijudicabit et moderabitur quorum vel cu-
jus decisioni ptes Parere et judicatum pati
sub Poena Baonis illo in Tmo Condnis super
Pte Contraveniens Publicanae debebunt
Licita Poena Septem Marcarum Polonicatt pti
per Ptem Compensanae Judicio suo totiae in In-
stanti praxi juris per Partem Utramq sub
Solito Rigore Solvenae pro quo Condnis Tmo Ptes
Illustrem M. Josephum in Pieglowo Pieglowski
Castellanum Stomsienae Br. Kowalewo Haerede
ac quos voluerint et negotium presens poposcerint
adiciant adcitandi sub Rigore Poenae Baonis et
Judicatum pati tenebuntur, Dein presens Vigore
In Continenti MRG Providus Laurentius Synoradzki
de Szasty Authus et juratus Palam Rvit Quia
ipsi Citationem Literatt sigillatt pro Judicijs presens
servienae Edictt Conae prefatt Actt Ad Bona Kowalewo Tra
2da pt Tm Immaculatae Conceptionis G V Mariae
Anno Elapso 1795 detulit Exportavit poscit Reliquit

et depositione rfvicavit de qua Ipsenq iuxta Mlis
fecit Relationem.

Decretum Condesensionis inter Creditores ad
Substantiam olim Mci Malewski Judicis
Crenq Plocenq Concurrenq et Mcos Kosien:
skie

Intermino hodierno ex ad Citatione Literali Trri
Plocenq Cujus tenor Sequitur talis Stanislaus
Augustus Dei Gratia Rex Poloniae Magnus
Dux Lithaniae etc. Vobis MM Ignatio Kosień:
ski et Mariannae Szczawińska primi olim
Mci Lucae Malewski Judicis Crenq Plocenq ad
Ipsens voti Secundi Invicem Conjugibus Ensi:
feris Siepreenq Vietrico et Matri Josephae
Gsi Antonij Wołęcki Conti, Bogumilae, Julian:
nae Vincentiae et Evae Virginibus in nu:
ptis Malewskim Privignabus et Filiabus
Bonorum Leszczyno Nlium ac aliorum Heredis:
sis et Possessoribus, Thomae Obrębski et Ma:
riannae Dłużniewska invicem Cojugibus,
Eorundem Bnorum Leszczyno Nlium seu Sorti:
um Ibidem Sitt Obligatt Possessoribus de:
Personis Bonisq vestris gnaliter omnibus
mandamus ut in Terminis Commu:
nibus Terribus Plocenq prius proximiusve
ab hinc Juxta Suam Cadentiam Lege de:
signatt in Płocko Celebrandq pltter ac
peremptorie Compareatis ad Instanti:

am

am Gsor Antonij Woźnicki Eiusd Nris
Wasniewski B C Plocensis ~~[illegible]~~ Pauli Iwolowski
Luce Kierski et Agnethis de Wolskie In:
vicem Conjugum, Eve de Dziedzickie
primi olim Gsi Rochi Trębinski ex post
voti 2di G Laurentij Turski Relictae Con:
tis Viduae, Petri Antonij Sebastiani Eve
G Ropelewski, Mariannae Gsi Laurentij
Karwoski Contum Mariannae Virginis
Innuptae Sienickich, Josephi Zołtowski,
et alior Creditor Actt qui vos et
quid Assia Indigene cum Eadem ab Utrinq
de Lege Requisitt Citant, seu potius ad
Paratos anteriores Trnos Paratas Con:
demnaones Parata quaevis Decra Pci:
pue ultimarium Anni 1775ti in
Bielsko in Trnis Communibus Tribus
Fria 2da pt Dcam Rogationum in:
ter se Actt et Alios ab una et vos Par:
te ab altera, obstante p te Mcam Ko:
sińska a Substantia ot Mci Luce
Malewski Prioris tui Mariti recessu
Injunctae ad Bna post Pdictum olim
Mcum Malewski derelicta Condescensi:
onis in Ordine liquidationis, Oner
Creditoreor Collocationisq Eorundem tumq
Comportationis Documentor nec non

por

per Mcam Kosińska Conscriptionis
Regestri Rer Mobilium Inventarior
Summar Paratar ac aliar quarvis
pt ob Mcum Malewski priorem Ejus
Maritum Derelictt Supq realitatem Com-
portationis et Conscriptionis Regestri
Comprobationes pstandae ac alior Con-
tentor platt loco peragendae Execu-
tionis Adcitant, ad videnq et Audienq
Condescensionem Iteratoriam ob Contu-
matiam Mcor Kosińskich et Succor
ob Mci Lucae Malewski Judicis Crenq
Plocenq Mcae Kosinska prioris Mariti
et Mci Szczawiński Tutoris non effe-
ctuatam ad Bona Leszczyno Lipowiec
et alia olim Mci Lucae Malewski Judi-
cis Crenq Plocenq Haereditt et quocunq
modo Ipsi Servienq assignari, Ibidq
in Eod Triño Condescensionis Ete
Mcam Kosińska ad Comportationem
Documentor Massam Substanciae Ma-
lesciana Enucleanq Conscriptionemq
Regestri Rer Mobilium Inventarior
Summar Paratt fatis ob Mci Malewski
prioris tuj Mariti derelictt ac post fata
Mariti p Inventarijs Divenditis Crescen-
tijs Rebus Mobilibus Congregatt pvio Ju-
ramento Corporali Stringi Easdq Sum
mas

mas ad Massam Substantiae Malesci-
anae pro Fundo Creditorum Actt et Aliorum
Comportandae Decerni, Calculum de perce-
ptis ex Bnis proventibus seu summis
pro Tenuta Bonorum perceptis Reddendae
Declarari Summas Actt et Aliorum Credi-
torum ad Substantiam Malescianam
Concurrenae non obstanae etiam vestri
Contumatia, uti pt productum super
Vobis processum liquidari, et Easdem in Sub-
stantia Malesciana una cum Provisioni-
bus et perducto processu Collocari et
Eandem Substantiam obstante tui Mae
Kosińska recessu Inter se Actt et alios
ex dividendae Censeri, vos vero utraque Mae
Kosińskie ad probandam Assistentiam Suc-
cessoribus ot ~~Mae~~ Gsi Malewski vestri Pri-
vignabus et Filiabus ex vi gestae super
Ejsdem Tutellae adigi et Compelli seu alios
Tutores aut Curatores ad mentem No-
vellae Legis Asignari Contenta Ante-
riorum Decerorum Injunctt Condescensio-
num et non Effectuatarum cum praescri-
pto seorsiva Regula Exequi, Poenas
in Sublationem processus ac pro Contraven-
tione Decri Condescensionis ~~Poenas~~ extendi

ac Id quod Iuris et Iustitiae erit decidi
et Sententiari Litis Termino adveni:
enę Parituri et Iudicialiter Responsu:
ri Datum in Płocho Fria Secunda
pt Festum Sancti Michaelis Archange:
li proxima Anno Dni 1775to tumquoq
ex Relatione Crenę Gostinenę in tenore talis
Actum in Cro Gostinę Fra 6ta post Festum
Exaltationis Sanctae Crucis proxima Idest
Die 15ta Mensis Septembris Ao Dni 1775to
Ad officium Actaq Gpsenę Crenę Capitt Gostinenę
pltr vns MRGP Jacobus Surski de Opido
Gabin authenę et Iuratt Palam Rvit Se Citt
Litt Authenę Infrascriptt p Iudicijs Terribus
Plocenę Spectanę Tenoris talis Stanislaus Dei
Gratia Rex Poloniae Ac Tibi M Theodoro Alber:
to bini Nnis Szczawinski Thesaurario Ter:
ne Gostinenę de Persona Bonisq tuis gna:
liter omnibus mandamus ut in Terminis
Communibus Terribus Plocenę prius et proximius
abhinc ~~in Cro~~ juxta suam ~~Cadentiam~~
alternatam Lege Gscriptt in Płocho Cele:
brandę pltter peremptoriaq Compareas
ad Instantiam Mrae Gri Antonij Wovni:
cki Pauli Wołowski Ejusd Nnis Sulko:
wski Dapiferi Łukovienę Antonij
Wasniewski ad Alios ad Substantiam

Olim

olim M. Lucae Malewski Judicis Crenen. Plo:
cenen. Concurrenen. Creditor. Actt. qui te Insi:
stendo Decreto Judicij Nri inter se Actt.
et Alios Creditore ab una et Meos Igna:
tium Kosiński et Mariannam de Szera:
wińskie primi ot M. Lucae Malewski
Judicis ~~Judicis~~ Crenen. Plocenen. Secundi ad
praesens voti mentionati M. Kosiński
Contentem seu in vicem Conjuges ac Succes:
sores Ejusd. ot M. Malewski Parte ab al:
tera plato quo Decreto ad Citatio pro Trino
Condescensionis Tutor. ad praebendam Assi:
stentiam dictis Successoribus Malevianis
est designata ac Parata haec ce Decreta et
quosvis processus singulariter Condemna:
tionem in Trino Condescensionis Bnor.
Leszczyno Fa 2da pt. Fm Nativitatis
Gloriosissimae Virginis Mariae Anno la:
bent. Mente Decreti Judicij Nri Agitt.
Super te et alijs non Comparent. obten:
tam loco peragendae Executionis Adci:
tant Ex Eo quatenus Tu mente hu:
jus Decreti qua Avunculus et Naturalis
Tutor ad praebendam Assistentiam et ex:
divisionem Substantiae universalis
mobilis et Immobilis fatis dicti ot

Mei

Mci Malewski derelictt p Judicium
Nrum Subsequendam Satisfactionemq
omnimodam Creditoribus cum debitis
et Summis ac ptensionibus ad Sub:
stantiam Malescianam Concurrenq pstanq
sese Sistas Causamq universalem et
Actoratus quosvis Creditor intuitu
Summar ptenq formatas et inten:
tatos attentes Tutoream ex Lege tibi
debitam hisce Succoribus Malevianis
pbes in Sublationem Condemnatio:
nis Superius de Actu Anotatae ac ra:
tione Decro Contraventionis Mente
Legis Penas Suas et quod tantum
tibi Futuro in Trino circa agitatio:
nem Causae Nris in Judicijs verten:
tis pponetur respondeas psenq ite:
ratorie adcitt sis Trino advenienti
Pariturus et ad praemissa haec et alia
fusius Tibi Oretenus in Trino Trini
enarranda Judicialiter responsurus
Datt in Ptocho Fa 3tia pt Fm Nati:
vitatis Beatissimae Virginis Mariae
nempe die 12 Mensis Septembris
Ao Dni 1775to In Bnis Szczawin
Podborny Curiaq Ibid Sitt psenq

Familia

Familia Curiali die hodierna in Actu
Contenta posuisse de Positione Noti:
ficasse et publicasse ut Juris et Mo:
ris est Ex actis Crenę Capitt Gostinenę
Extractum Sąchochi mpp. Petria Lectum p
Skwarski Locus Sigilli Castri Illius in:
Diem hodiernam Recte Cadenę et devenienę
Partibus Ipsis Utrisq. Et quidę Gsis Antonio
Woźnicki ejusdę Nnis Waśniewski B: C: Plocenę
Paulo Wołowski Actt p Gsum Paulum Zoł:
towski, Gsis Luca Kierski et Agnethe de Wol:
skie Invicem Conjugibus Actt p Mantum
suo et Contis Suae Nne pltter Gsis Eva de Drie:
dzickie primi ot G Laurentij Turski Relicta
Conte Vidua Petro Antonio Sebastiano Eva
Gsi Ropelewski Marianna Gsi Alberti Kar:
woski Contibus Marianna Virgine Innuptt
Sienickie, Josepho Zołtowski Actt p Gsum
Paulum Zołtowski et Mcis Ignatio Kosień:
ski et Marianna Szczawienska primi ot
Mci Lucae Malewski Judicis Crenę Plocenę
Secundi ad psens voti Invicem Conjugibus
Ensiferis Siepreenę Victrixo et Matre tum
Bogumila Julianna, Vincentia, et Eva Vir
ginibus Innuptt Malewskie, Privignabus et
Filiabus, negotij Citt Cassandae Actt per
G: Joannem Szczephowski Inscrum Pleni:
potentem G Josepha Malewska G Antonij
Wołęchi

Wołęcki Consorte citt per Eund Gsis Thoma
Obrębski et Marianna Dłużniewska Invi=
cem Conjugibus Eorund Bnorum Leszczyno
Obligatt Possessoribus Citt et Indicenę per
Gsum Mathaeum Krzywkowski, Mo Theo=
doro Alberto bini Nnis Szczawiński The=
saurario Terrae Gostinenę Adcitt et Actt
Cassandae per G. Joannem Szczepkowski,
Mcis Evade Radzymieńskie Relictt olim
Mci Alberti Oborski Ensiferi Siepreenę Reli=
cta Conte Vidua Matre Josepho et Igna=
tio Filiis Oborskie Indicenę Actt per
G Paulum Chmielewski M Paulo Sutkowski
Dapifero Łukovienę Indicenę Actt p
G Laurentium Sokolnicki Gsis Franci=
sko B C Plocenę et Catharina Virgine
adulta Malewskie Indicenę Actt p G Pa=
ulum Zołtowski Iltri Admodum Rndo
Laurentio Bagieński Praeposito Lipo=
vienę Indicenę p G Paulum Chmie=
lewski Venerabili Capitulo Cathę Plo=
cenę Indicenę Actt p Eund Perillustrem
Rndum Antonium Zdzienicki Canonicum
Cathę Plocenę Praepositum et Curatto Za=
grobenę Indicenę Actt p G Paulum
Zołtowski, Infidele Hayzyk Marko=
wicz Pellionem et Judaeum Plocenę

Indicenę

Indicens Actt p Eund. Cora Judicio Psens Comparens
et Secum Judicialiter Controvertens Qua:
rum Partium Controversijs in Judm Suum inductis ex
auditis Judm decidendo Citationes Parti:
um utrarq suum ad Judm Editas Quo:
niam Anterior Condescensio ob Contu:
maciam Mcor Ignatij Kosinski Ensi:
feri Siepreens et Mariannae de Szeza:
winskie primi et Mci Lucae Male:
wski Judicis Crens Plocens Secundi
ad Psens voti Invicem Conjugum tum
et Mcar Malewskich Virginum In:
nuptt atq Mci Alberti Theodori bi:
ni Nnis Szezawinski Thesaurarij
Gostinens Earund Mcar Malewskich
Asignati Tutoris suum non esse Sor:
tita effectum pinde necessariam esse
Iteratam Condnem Judicij Sui aut
Gnosor Camerarior Terrium Plo:
cens in Fundum Bnor Wyszyna
Leszczyno Nlium Lipowiec et Alior
olim Mci Lucae Malewski Judicis Crens
Plocens Hereditt in et p Feria Secunda
pt Deam Jubilate in Anno Psens in:
cidens Conducendor ad invenit Quod
Judicium sive Offm unius ubi duo

duorum

Duorum ubi Tres Absentia non obstan=
te mutuo Partium Sumptu Conde=
scensurum ante Omnia Comporta=
tionem Documentorum Substantiam
olim M Lucae Malewski Mobilem et
Immobilem fatis derelictae enucleanq
Propria Comprobatione Juratoria Injun=
get Quibus Comportatis Onera Liqui
dabit et Eadem adquae refferri debe=
bunt regulabit legalitatem Tran=
sactionum cognoscet, Resolvet, cassa=
bit vel aprobabit, dubia quaevis discu=
tiet Indictiones Resolvet, Summas
Siquae ex Substantia Maritali p Con=
tem levatae deducentur Eadem ex Dote
Importata detruncabit, Massam Sub=
stanciae Malevianae constituet Solu=
tiones Summarum pro re Creditorum in
junget aut Sortes in Summis pro por=
tionatt exdividet, Statum anti=
quum et Modernum observabit, de
Desolatione sive Reparatione Inqui=
ret Investigabit Inquisitiones Ex=
pediet Juramenta Excipiet M Lucae Szera=
winska primi et M. Lucae Malewski
Judicis Crenen Plocen Sedi ad praesens voti
M Kosinski Consortem a Jure advi=
tatt

tatt primaevi Mariti circa anterius De=
crum recessam ad Conscriptionem re=
gestri Rerum Mobilium Inventarior
Summar paratt p Secundarium
Maritum ac si pventar sive Eord
Comportationem pvia Comproba=
tione Iuratoria demandabit et
stringet Decrum Anterius in toto
Exequetur satisfactionem omnimodam
Cui et aquo Competierit demandabit
Partesq in omnibus et singulis pten=
sionibus nihil intactum et Irre=
solutum relinquendo etiam non
obstante Contumatia Alicujus
Partis si plenarie Convicta deducet
finaliter decidet, et dijudicabit
et moderabitur, cujus Decisioni Par=
tes sub Pena Banitionis illo in Trino
Condnis super Parte Contraveniens
publicanda parere debebunt ac te=
nebuntur lucta Pena Septem
Marcar Pot Parti p Partem
Compensanda Judicio suo totid
in Instanti solvenda pro quo Condnis
Trino Partes quas voluerint et ne=
gocium poposcerit Adcitent ac

citandi

citandi Comparere et Judicatum
pati sub rigore quo supra de-
bebunt Decri Pscnę Vigore in Continenti MR
G Providus Laurentius Syneradzki de
Szasty Authus et Juratus Palam
Rvit quia Ipse Citatt Literat Si-
gillatt p Trinis Pscnę Servicnę Editt
contra Pfatt Citatt ad Bona Leszczy-
no Nlium juxta Datam in Cita-
tione positt detulit exportavit
posuit Reliquit et de positione
notificavit de quo Pscnę Jdę Mtis
fecit Relationem.

Banitus G Valentinus Zołtowski
B: C: Plocenę p G: Zołtowski Vice
notarium Terrestrem Plocenę

In termino hodierno ex Decro Tribunalitio Rnii
Petricovienę Feria Secunda pt Fm Sanctae
Catharinae Virginis et Martyris pximavi-
delicet die 27 mensis Novembris Anno
pxime Elapso 1775to Inter Gnosum
Paulum Zołtowski Vice Notarium Terrestrem
Plocensem Actt et Citt Ab una et G
Valentinum Zołtowski B C Plocenę
Citt et Actt Parte ab altera plato
~~ad Actaq Judicij Praesenę Fa~~ Quo

mediante

Mediante Judm Tribunalitium Rni Petri:
covienę in Ordine tam Continuati:
onis processus ex Parte G Pauli Zołtowski
Conę G Valentinum Zołtowski ad Ju:
dm ~~Nrum~~ Psens Terstre Plocenę quamdis:
judicationis totius Actoratus p G
Valentinum Zołtowski conę G Pau:
lum Zołtowski ad hoc ce Judm Tri:
bunalitium evocatorie Instituti
Causam Psenę ad Judicium Psens
Terrestre Plocenę primosq et pro:
ximos pt Fm Sanctorum Trium Re:
gum in Płocko Celebrandę Trinis ut pote
modernos p finali decisione Com:
plenariaq p comissa potestate de:
cernendę Eliminationis lesi~~onum~~ verum
Actuum est Remissa alias Decrō Eodę
fusius p missa in se obloquenę tam
quoq in fundamento Ejusdę Decri Tribuna:
litij Remissionis Concessaeq Partibus Adci:
tationis ex Relationibus Crōnę Plocenę
Authenticis Trinis # in Tenore verborum
tali prima quidę Actum in Crō
Plocenę Sabbatho pt Fm Sanctorum Innocen:
tum Martirum proxima scilicet die Trigesima
pro Eodęq Termino ex remissione inci:
denę Partibus Concessa est Adcitatio

Citationum editarum p infrascriptum Mlem recognitis

Mensis decembris Anno Dni 1775to
Coram Officio Actisq Pseny Creny Capitt
Plocenq pller Comparens M R G P Petrus
Kamieniecki de Kamionki Athus et
Juratus palam Rvit Quia Ipse Cita:
tionem Literalem Sigillatt p Judi:
cijs Terrestibus Plocenq Servienq
Tenoris Sequentis Stanislaus Augu:
stus Dei Gratiae Rex Poloniae Mgnus
Dux Lithvaniae Russiae Prussiae Masso:
viae etc. Tibi Gnoso Valentino Zot:
towski B C Plocenq de Persona Bonisq
tuis gnaliter Omnibus mandamus ut
in Trinis Communibus Tribus Plo:
cenq Feria 2da prius et proximius
juxta Cadentiam Lege descriptam
in Plocho Celebrandq pller ac pe:
remptoriae Compareas ad Instan:
tiam G. Pauli Zottowski Regentis
Terris Plocenq Actt qui te Insi:
stendo Decro Tribunalitio Rni
Petricovienq inter se Actt ab una
et te Parte ab Altera ~~Agitatt ab~~
~~Eodq Judo Tribunatt p finali decisione~~
Anno Psenq lato quo mediante Causa
tota et Integra etiam respectu

Inhoati

Inhoati in Iudo Nro varijs in oc:
curentijs tecum processus inter se Actt
ab una et te Parte ab altera Agi:
tatt ab Eod Iudo Tribunalitio
pfinali decisione est remissa
p Trinoq ex remissione incidens
ad citatio Partibus Concessa citat.
seu potius ad Paratum hoc ce De:
crum remissionis et Concessae ad:
citationis paratosq quosvis Ter:
minos in quibus Causa pseris ste:
tit pendetq indeterminatam pa:
ratam dilationem Inquisitionis pa:
ratas Condemnationes super te
obtentas et hoc ratione violenti:
arum Originalibus Trnis Compre:
hensarum Adcitat ad videndum et
Audiendum Se Actt ad Iuramentum
super in Corruptionem Testium
Mente Decri Concessae dilationis
Inquisitionis admitti Inqui:
sitionem educendi demandari
Poenas respectu attentatarum vio:
lentiarum ac Insublationem Con

demnationum

demnationum distinctas irroga:
ri Causamq totam et integram
Potestate Tribunalitia decidi
et Sententiari sis pariturus et
responsurus Datt Petricoviae Feria
2da ante Fm Sancti Thomae
Apostoli pxima Anno Dni 1775to
Edictt Conq Cpfatt Citt ad Bona Ka:
mionki die hodierna in Actu Con:
tenta detulit Exportavit posuit
reliquit et depositione Noti:
ficavit de quo Cpsenq Jdq Mlis fe:
cit Relationem Ex Actis Crenq Ca:
pitt Plocenq Reserum Wornicki Manu
ppria Lectum per Niedroski locus
Sigilli Epsdq Cri Secunda quoq
Actum in Cro Plocenq Sabbatho pt
Fm Sanctor Innocentum Mar:
tyr pximo Scilicet die Trige:
sima mensis decembris Anno
Dni Millesimo Septingentesimo
Septuagesimo Quinto Coram Offi:
cio Actisq Cpsenq Crenq Capitt Plocenq

pltter

pltter Comparens MRGP. Petru Ka:
mieniecki de Kamionki Authus et
Juratus Palam rvit Quia Ipse Citatio:
nes Sigillatas p Judicijs Tribus Plo:
cenę Servienę tenoris Sequentis Sta:
nislaus Augustu Dei Gratia Rex
Poloniae Mgnus Dux Lithvaniae
Russiae Prussiae etc Tibi G Valenti:
no Zoltowski B.C. Plocenę de Persona
Bonisq tuis gnaliter omnibus manda:
mus ut in Terminis Communibus Terri:
bus Plocenę juxta Cadentiam suam
Lege descram in Plocho celebrandis
pltter ac peremptorie Comparcas ad
Instantiam G Pauli Zoltowski Regentis
Tris Plocenę Actt qui te Insistendo Dcro
Tribunalitio Rni Petricovienę inter
se Actt ab una et te Parte ab altera
Anno Gsenę lato quo mediante Causa
totalis et integra etiam respectu in Judo
nro tecum Inhoati pcessus ab Eod Judo:
Tribunatt Rni Petricovienę ad Judm Nrum
pro finali decisione est remissa p Eodq
Trino ex Remissione Incidenę adcita:
tio est Concessa Citat seu potius ad pa:
ratum hoc ce Dcrum Tribunalitium

Remissionis

Remissionis et Adcitationis paratam
Dilationem Inquisitionis paratas Con:
demnationes super te obtentasm pa:
ratasq quosvis Triños et Gradus Juris
et hoc respectu sui Actt lesivis Offi:
ciosis Actibus querelis ac Trinis per
te Circumscriptionis Adcitat adviden:
dum et audiendum te respectu sui Actt
Maatione et Protestatione suis lesi:
vis Coram Actt Crenę Plocenę Feria
Secunda pt Dcam Quinquagesimae
in Anno 1774to conę se Actt inter po:
sitis Trinis p Judicijs Confederationis
Rni editt ac alijs officiosis Actibus Irre:
alibus Punctis et indeducibilibus re:
pletis crudo Calamo Circumscriptionis
honoris p id derogationis Poenis condi:
gnis Puniri Maationem Ac Protesta:
tionem a quosvis lesivos Actus ex Actis
eliminandis censeri Poenas in Sublatio:
nem Condemnationum decerni Cau:
samq totam et integram Potestate
Tribunalitia juxta Triños et Maatio:
nes decidi, sis pariturus et Responsu:
rus Datt Petricoviae Fa 2da ante Fm

Sancti

Sancti Thomae Apostoli proxima Anno
Dni 1775to Edictt conq praefatt Citt ad
Bona Kamioki die hodierna in Actu
Contenta detulit exportavit posuit
reliquit et et depositione notifi:
cavit de quo praesenq Idq Mlis fecit
Relationem Ex Actis Crenq Capitt Plocenq
Rescrum Woinicki Manu propria Lectum
cum Actis per Rościszewski locus Sigil:
li Ejusd Cri Tertia deniq Actum in
Cro Plocenq Sabbatho pt Fm Sanctorum
Innocentum Martyrum proxima scilicet die
30ma Mensis decembris Ao Dni 1775to
Coram officio et Actisq praesenq Crenq Capitt
Plocenq pltter Comparens MRGP Petrus
Kamieniecki de Kamioki Authus et Juratus
Palam rvit Quia Ipse Citt Litt Sigitt pro Ju:
dicijs Tribus Plocenq Servienq Tenoris Se:
quenq Stanislaus Augustus Dei Gratia Rex
Poloniae Mgnus Dux Lithvaniae Russiae Prus:
siae ee. Vobis Gnoso Valentino Lottowski
BC Plocenq Domino et Laboriosae Hedvigi
Laboriosi Joannis Linoz Conti ejusd G: Bur:
grabij Subditae et a multis Annis pro Matre
familias inservienq de Personis Bonisq vestris
gnaliter omnibus mandamus ut in Trinis

Commu

Communibus Terribus juxta Cadentiam
suam in Plocho celebrand. pltor ac perem:
pterie Comparcatis ad Instantiam G. Pau:
li Zołtowski Regentis Terris Plocen.
Actt qui nos et quid subditam in a:
sistentia Dni sui Inherendo Decro
Tribunalitio Rni Petricovien. inter se
Actorem Ab una et te G. Zołtowski B.C.
Plocen. Parte ab altera anno psen. plato
quo mediante totalis Causa ac etiam re:
spectu determinationis in Iudo Nro in:
hoati processus inter se Actt et vobiscum
principaliter ~~tuum~~ Tecum G. Zołtowski Burgra:
bi Parte ab altera agitatam ab Eod. Iudo
Tribunalitio ad Iudm Nrum pfinali deci:
sione est remissa Eodq Decro p Trino ex
remissione incidenr concessa est Adcitatio
Citat seu potius ad paratum hocce Decrum
Tribunalitium remissionis et Concessae Adci:
tationis paratosq anteriores Trinos ad Iudm
Nrum edittt paratt Condemnationem su:
per vobis obtentam et hoc rne tempore
Condescensionis in fundo Bnor Kamioki
Monte Decri Iudicij Nri inter G. Josephum
Zołtowski Fratrem tuum G. Burgrabi
Germanum ab una et te G. Burgrabium

Parte

Parte ab altera respectu ex divisionis Bonorum
aliarumq' Circumstantiarum Anno praeteritto Agitto
Spreta Authe Judicij Condescensorialis nec
minime Considerata securitate circa offi-
ciosos Actus omino de Lege Servanti debita
pte G Burgrabium formatoq' tibi ex ratio-
ne promotionis per Actt ex Parte G Josephi
Zottowski Fratris tui Causae ad se Actt odio
in praesentia multorum pro Triino Condnis
Congregatt Actt lesionis Diffamationis
Bombardae Longioris Globis et Pulvere
Sulfureo impletionis et ex Eodem ad Actt
ejaculari Intentionis suiq' malevoli in-
tenti Coram varijs Personis per pallationis
in vitam Actt tam sub tractu mentionatae Con-
dnis quam pt determinatt Condnem machi-
nationis et cum suis malevolis Intentis glori-
ari Sese ~~Intentionis~~ praesumptionis Sclopu-
lorum Pulvere et globis onustorum occulte secum
portationis et ex ejsdem pro ut ad alias Perso-
nas Jaculari Consveveras practicari in Perso-
na Actt apromissionis per Lsam vero Hedvi-
gim Subditam ad praemisso Ausus Dominum
Sui fomentationis per utrosq variarum Incon-
venientiarum peractionis adcitat ad videndum
et audiendum te G. Burgrabium respectu
praemissorum Poenis affici ad Statuitionem Lsae
Hedvigis Subditae praesumendis de Ipsa Poenis

Stringi

Stringi super statutae Poenas extendi In=
quisitionem Instantaneam Educendi demandari,
Poenas tam pro Demento facti et delicti quam
in Sublationem Condemnationis distinctas
super vobis Irrogari Ceteraq pro Causae Psenti
Exientia Potestate Tribunalitia conc vos
Statuj et Sententiari sitis parituri et respon=
suri Datt Petricoviae Fa 2da ante Fm
Sancti Thomae Apostoli pxa Anno Dni 1775to
Edictt Conc Pfatt Citt ad Bona Kamionki die
hodierna in Actu Contenta detulit expor=
tavit posuit reliquit et depositione noti=
ficavit de quo Psenti Jdi Mlis fecit Relatio=
nem Ex Actis Crenc Capitt Rescrum Wornicki
Manu Propria Lectum cum Actis p Starczewski
Locus Sigilli Cri illius Indiem hodiernam
recte cadenc et devenienc Partibus Ipsis et
quid G Paulo Zoltowski Vice Notario Trris
Plocenc Actt pltor Et quoniam G Valentinus
Zoltowski B C Plocenc Citt Psenc in Trino
disparet et se condemnare permittit p
inde Pfatus Actt Cora Judo Psenc pltor
Comparens et Trinum Eundi hodiernum
p totum Judion Modernion tractum
Ltime Attentans memoratum Citt dispa=
rentem ad Jus Juridice p Mlem Rni
Gnalem Providum Laurentium Sine=
radzki de Szasty Authum et Juratum

tribus

tribus et ultra Juris formam vicibus
quatuor Clamatt et vocatt non tamen
Comparen aprobatt anteriori Decro in
lucro Eliminationis Maationum Circum
scriptivar decernendq tam rne Circum-
scriptionis honorisq Actt lesionis ac adten-
tatar violentiar tumq rne Contraventio-
nis Dexris quibqvis Penalitatis in Actt:
vero G. Valentini Zottowski disparen
in lucro evasionis Citationis et Causae
cum impositione perpetui Silentij alias
in toto seu p toto lucro negocij sui prin-
cipalis admittend Judo psen Judicialiter
ac officiose Condemnavit Condemnatq psen
ulterioraq sibi p Judm hoc ce ca in Causa
Exequi fieri postulavit et Judm psens
Juri Communi postulationiq Actt uti
licite Annuendo in vim ejusd lucri Ltime
in hac Causa obtenti Poenam Baonis
decrevit psen q decernit et ad publi-
candam Eand Baonis Poenam Supra
Serum Mlem Synorachi Judlem addidit
et deputavit qui Mlis satisfaciendo De-
putationi Suae a Judo psen habitae memo-
ratt Baonis Pena ac Ipsm et "G. Zotowski" Cttt dis-
paren esse Banitu Juri Commoni Contra-
rium et Rebellem hic in Atrio Stubae Judici-
alis

lis ac in alijs locis pubicationi solitis Psenz
plurima Mbitetate ad Iudã moderna fo:
rq Congregatt alta sua sonorosa et pre:
conica voce pclamavit publicavit et ad
Notitiam prõtunc omnium Psenz indu:
biam deduxit de quo Psenz Rl Mlis Loco
publicationis suum ad Iudm rediens fe:
cit Relationem pt quam publicatt ut Pmis
sum est Baõnis Penam Iudm Psenz pro fa:
cienda juxta Psenem Juris Communis
Executione Causam hanc cum toto ejus
Effectu ac Partibus Ipsis ad M loci Capitt
seu Meos locorũ Capitaneos sub cujus vel
quorũ Jurisdictione Pfatj Citatj Jure vi:
ctj cum Bonis suis subsunt est residet
remisit remittitq Psenz Decri sui Vigore

Banitus Magnificus Zaknewski p Gsõs Krasinskie

In Tmõ hodierno ex adcitatione Literali Terrestri
Plocenz cujus tenor sequitz ejusmodi. Stanislaus
Augustus Dej Gratia Rex Poloniæ &c. Vobis Mcus
Eustachio Zaknewski Sortium Bonorũ Ogonelice
Hæredi cujusvis Nominis Karwosiecki Regimi:
nis Pedestris Gvardiæ Sacræ Regiæ Mtis Præfecto
Sortium earũ seu potius Medietatis eorũ Bono:
rum Ogonelice ad suprafatum Mcum Zaknew:
ski et ejus Fratres jure hæreditario spectan:
tium traditorio Possesori nec non Joanni Du:
czyminski Suppæ Salinariæ Plocenz Notario,

ac

ac Hedvigi de Dzierzanowskie Congibus mente Con-
tractus cum Suprafato Mco Karwosiecki Consti-
tuti Dictae Medietatis Bonor Ogonelice Za-
krzewianae, Possessoribus de Personis bonisq
vestris gnaliter omnibus mandamus ut
in Trnis Communibus Terrnbus Plocenae
juxta Cadentiam suam Lege Descram in
Plocko celebrandae Pltr ac peremptorie Com-
pareatis. Ad Instantiam Gsor Cypriani
Krasinski et Margarethae Sulińska
olim Gsi Mathaej Sulinski Filiae cum Gsa
Marianna Zoltowska pereatae, alias invi-
cem Congum Actor Dei vos et quidem Actrix
Maritata cum sui te quoq Mcam citatam Contem
Cum tui Maritor Actoritatibus et assistentijs
in haerendo Documentis causam Psentem juvan-
tibus citant seu potius ad Paratum Decrum
Communicationis Documentor Paratam
Condemnationem sup te Mco Zakrzewski
rne Summae Trecentor Tyne Actis Crenae
Plocenae per eundem Mcam Zakrzewski
in Bonis Ogonelice expendenda Provisione
Simplici Debito in rem Suprascri olim Gsi
Mathaej Sulinski Actoris Contes Parentes
Inscrae ac post Intercisa Nuptiali in vim
adrationalis Datis Gsae Krasinska Actrici

De

de Bonis Maternis et Paternis respiciens p eosd
Gsos Sulinskie Conges actricis Contis Paren-
tes cessae, una cum Provisione proveniens non-
Solutionis obtentam loco peragendae executio-
nis adcitant ad videndum et audiendum vos seu
quem Vestri onus magis afficit ad Solu-
tionem Pmissae Summae Trecentor Tyns
Actis Authis p Haeredem Bonor Ogonc-
lice Mcum Zaknewski ob Gso Mathaeo Su-
linski Actricis Contis Parenti Jnscrae ac
post Intercisa Nuptiali in vim adratio-
nalis Dotis pro re Actoris cessae una cum pro-
visione Proveniens Sententia Judicij nostri
stringi Dilationi Communicationis Docu-
mentor satisfieri Poenas in Sublationem
Condemnationis sup Mcum Zaknewski obtentae,
decerni ac id quod juris erit Decidi et Sententiari
Sitis Pareturi et Judicialiter Responsuri Da-
tum in Plocko Fra 2da post Ftum Exal-
tationes Sanctae Crucis prima Anno Dni
1775to. In diem hodiernam recte cadente
et deveniente partibus ipsis et quidem Gsis Cy-
priano Krasinski et Margaretha Sulin-
ska invicem Congibus Actoribus p Gsum
Paulum Zoltowski Jnscrum Plentem
et Mcis Joanne Duczyminski Suppae
Solinariae Plocens Notario et Hedvigi

De

di Dziernowskie Invicem Congibus Cittes
per Gsum Mathiam Mazowiecki Mco
Karwowiecki Regiminis Pedestris Guardiae
Sacrae Regiae Maltis Praefecto Cittto p. Gsum
Stanislaum Zochowski et quoniam Mcus
Eustachius Zakrzewski Cittus praesenti in Trno
disparet et se condemnare permittit proinde praefata Pars
Actorea Coram Judicio praesenti comparens
et Trnum eundem hodiernum per totum Ju-
dicior Moderno tractum ultime attentans
memoratum Cittum ad jus in iudice p. MRG.
P. Laurentium Synoradzki de Szasty
authum et Juratum 3bus et Ultra juris for-
mam vicibus 4tuor clamatum et vocatum non
tamen Comparentem in Lucro fortis faciendae
executionis rne non solutionis ulterioris summae admittente
Judicio praesenti Judicialiter ac officiose condemnat-
vit Condemnatque praesentem: Ulterioraque sibi p. Judm hocce
ea in causa exequi fieri postulavit et Judm praesens
juri Communi Postulationique partis Actoreae
ut Vicite annuendo in vim ejusdem Lucri ultime
hac in causa obtenti poenam Baonis decre-
vit praesentemque decernit et ad publicandam eandem
Baonis Poenam supra scriptum Mtm Synoradzki
Judicialem addidit et deputavit Qui
Mtis satisfaciendo deputationi suae a Judmo
praesenti ~~addita~~ habita memoratum Baonis poenam
modo praemisso obtentam ac ipsum et
alias in toto seu p toto Lucro negotii ejus Prin-
cipalis
Mcus

Mcum Zakrzewski Cittum Disparem
esse Banitum juri Communi Contra-
rium et Rebellem hic in Atrio Stubae Ju-
dicialis ac in alijs locis publicationis
Solitis Praesentibus plurima Nobilitate ad Judi-
cia Moderna Forumque publicum Congre-
gata alta sua praeconica et Sonorosa
voce proclamavit publicavit ad noti-
tiam Omnium ptunc Praesentium in
Dubium deduxit de quo Praesentibus idem Mlis
eloco publicationis solito suum ad Judm
rediens fecit Relationem. Postquam
publicatam ut praemissum est Baonis
Poenam Judm Praesens Terrae Plocensis Praefacien-
dae juxta Praesentium juris Communis ulteriori forti Exactio-
ne Causam hanc cum toto ejus effectu Par-
tibus ipsis utrique ad Mcum Loci Capitaneum seu
Mcos locos Capitaneos sub cujus usque
jurisdictione Praefatus Cittus cum Bonis suis
residet et Consistit Remittit Remittitque Praesen-
tibus. Cum Comparentibus vero Judm
Praesens Causam Praesentem suspendit suspensamque
esse Vult ac Declarat. In Continenti supra-
positus Mlis Synoradzki Judicialis palam
Rvit. Quia ipse Citt Litt Sigill Judicijs
Praesentibus Sententiae edit ~~Praesentibus~~ Conc Praefatos ad Cittos ad Bona
Ogorzelice juxta Datt in Adcitatione positt
Detulit exportavit Posuit Reliquit et

de

182

Positione notificavit De quo Praesentem id Nobis fecit Relationem.

Baniti MM. Szwetopełki ac alij, p. M. Rościszewski Pocillatorem Racięsienę.

In Trnd hodierno hodierno ex adcitatione Literatt Terri Plocenę tenoris talis. Stanislaus Augustus Dei Gratia Rex Poloniae, Magnus Dux Lithvaniae, Russiae, Prussiae. &c &c. Vobis Celsissimis, Illribus et Mcis Michaeli Alexandro Szwatopełk Principi Czetwertyński Gnali Adiutanti Sae Rae Mattis et Constantiae de Pruchentalty Primi ob Illris M. Joannis Skarbek Castellani Inivladislavienę, Secundi ad praesens voti invicem Congibus tum Succoribus cum eoe ob Illustri M. Joanne Skarbek in Primo Matrimonij Thoro pereatis, Bonor Drobin haeredibus, atq M. Joanni Gostkowski Eoruinę Bonor Drobin Tenutario Possessori, tum perfidis et Infidelibus ~~Sarna~~ Mosiek ~~de Pokrzywny~~ Joswowicz Dicto Złota Dziura, Salamon Pokrzywny, Lewek Racięski Noson Berkowicz Hersz Jakubowicz Sarna Judaeis et Incolis Drobinenę de Personis Bonisq vestris gnaliter omnibus mandamus, ut in Terminis Communibus Terrestribus Plocenę Feria 2da prius vel proximius, abhinc in Płocko iuxta Suam Cadentiam celebranę plter ac peremptorie compareatis ad Instantiam M. Thomae Rościszewski Pocillatoris Racięsienę Acto Qui Vos

etquidem

etquia assa indiene cum eae de Jure requi-
sita, inhaerendo Scripto certo manuali, ac alijs
Documentis causam praesene Suffragane, Citat
seu Potius loco peragendae Executionis, ad Pa-
ratas Condemnationes paratumq totum et
integrum Processum adcitat idq advidena
et audiena Vos etquia Judaeos ad Solutionem
Summae Mille Septingentor florenorum Poll ex Sum-
ma Majori provenienti per Vos ad Scripta manu-
alia contractae et ad solvena sibi Actt assecu-
ratae, una Cum Provisione ab eae Provenien
sententia Judicij nostri Stringi, Solutionem
ejusdem Summae superrestane demandari, pae-
nas insublationem Condemnationum decerni,
Vos vero Supraseros Dominos ad adactionem Su-
praseror Judaeor in praestanae sibi Actt Satisfa-
ctione adigi, ac id quod Juris erit, decidi, et
sententiari, Sitis paritari, et responsuri Da-
tum in Plocko F. 6ta pt Fm S. Thomae
Apostoli pxa Anno Dni 1725 in Diem hodi-
ernam recte Cadene et devenienti partibus
ipsis etquia Mcd Thoma Rosciszewski Bail-
latore Raciązienę Actt. p G. Methaum Przywko-
wski, Et Celsissimis Michaele Alexandro Szwe-
topełk Principi Czertwertyński Gnali adiutante
Sae Rae Mattis, et Constantia de Pruchenthalty
Primi ott Illris M. Joanis Skarbek Castellani

Inivladislavienę

Inviladislaviensis Secundi ad presens voti invicem
Congibus, tum Successoribus ejusdem JM. Skarbek Bo
Drobni haeredibus, tum M. Joanne Gostkow=
ski eorundem Bo tenutario Possessori, Citto per
G. Paulum Zołtowski, infidelibus Lewek Raciąz=
ski, et Hersz Jakubowicz Citt per eundem; Et quo=
niam Perfidi et Infideles Mosiek Joswowicz
Dictus Złota Dziura, Salamon Pokrzywny-
Noson Berkowicz Judaej, et Inuotae Drobinensis
presens in Termino Disparent, et se ratione
nonsolutionis Summae cum Provisione ab
eadem provenienti condemnare permittunt pro=
inde praefata Pars Actt coram Judicio pre=
sens Comparens et Inuum eundem hodiernum
per totum Judicior modernor tractum Legiti
me attentans memoratos "Judaeos Drobinensis" Cittos ad Jus Juri
dice per Mlum R.G.P. Laurentium Synoracki
De Szasty authum et Juratt Tribus et Ultra
Juris formam vicibus Quatuor Clamatt et
vocatt nontamen comparentes ~~et hoc~~ in Luro
ultimaria fortis finalis ac indilata faciendae
executione ratione nonsolutionis Summae cum
Provisionis ab eadem provenienti, "alias in toto seu pro toto Luro" admittente Judi=
negotij sui principales
cio presens, Judicialiter ac Officiose conde=
mnavit, condemnatq presens, Ulterioraq
sibi p Judm hocce ea in Causa fieri et exequi
postulavit; et Judm presens Juri communi

postulationiq

postulationiq Partis actt utilicite annuendo
in vim ejusdem lucri legitime hac in Caus
sa obtentt, pœnam Banonis decrevit, præsenq
decernit, et ad publicanæ eamæ Banonis Pœ
nam suprascriptum Mlim Judicialem addidit
et deputavit, qui Mlis Satisfaciendo deputa
tioni suæ à Judicio præsenti habitæ memoratt
Bononis pœnam modo præmisso obtentt, ac
ipsosmet Infideles Mosiek Joswowicz Dictum
Złota Dzwira, Salamon Pokrzywny, Noson
Berkowicz Judæos et Incolas Drobinenq Cittos,
præsenq in Termino Disparenq esse Bani=
tos, Juri Communi Contrarios et rebelles,
hic in atrio Stubæ Judicialis, ac in alijs lo=
cis publicationi solitis, præsenq plurima No=
bilitate ad Judicia moderna, forumq publi=
cum congregata, alta sua præconica, et Sono=
rosa voce, proclamavit, publicavit, et ad noti=
tiam omnium ptunc præsenq in dubiam
deduxit, de quo præsenq Jæ Mlis eloco Publi=
cationis Solito suum ad Judm rediens fecit Relu
tionem. Postqm Publicatt ut præmissum est,
Banonis pœnam Judm præsens Terræ Plocen
pfacienda juxta præscriptum Juris communis, " ulteriori sorti finali
ad [illegible] faciendam
Executione causam hanc cum toto ejus Effectu
partibus ipsis ad M. Loci Capitt seu MM.
Locor Capitt sub Cujus o quor Jurisdictione

præfati

prefati Citti ad Bonis Sigi Subsunt et resident Remisit remittitq presens cum Comparentibus vero Judex hoc Causam Pe ad Contradictionem Causa Dispensam presens suspendit, suspensamq vult ac presens declarat, Incontinens Suprascriptus Mlis Synoracki Palam rvit Quia ipse Citationem literalem Sigillo pro Judicijs presens Serviens edidit Cond prefatos Cittos ad Bona Drobini Juxta Datam in adcitationem positam Anno presens detulit, exportavit, Posuit reliquit, et de positione notificavit, de quo presens Jus Mlis fecit Relationem.

Baniti Judaei Drobinenses per M: Rosciszewski Pocillatorem Raciązinę

In Causa et actione Judiciaria Infrascriptae Inter M: Thomam Rosciszewski Pocillatorem Raciązinę actum ab una et Illustres et Mcos Alexandrum Swiatopełk Principem Czetwertynski Gnalem adjutanę Sre Regiae Mttis et Constantiam de Bruchentalty primi olim Illustris Mci Joannis Skarbek Castellani Juni vladislavienę secundi ad presens voti Invicem Conjuges Bonor Drobin haeredes ac Successores cum olim Illustri Mco Joanne Skarbek in primo Thoro procreatos atq Mcos Joannem Gostkowski eorundem Bonor Drobin Tenutarium Possessorem tum Perfidum et Infidelem Mosiek Jozwowicz Dictum Złota Dziura Mercatorem et Incolam Drobinenę Inhaerendo Scripto Certo manu et quidem assia Indigenę cum eadem de lege regnali sita

manuali per ipsum Infidelem Citatum sibi actum
Dato tum alijs Documentis Causam praesens
Suffraganeae ad Judicium praesens pte ab altera
Citatum idque ad videndum et audiendum
ipsum Infidelem Mosiek Jozwowicz Dictum Zło
ta Dziura ad persolutionem Summae mille
Florenorum Pol. ad scriptum manuale per ipsum
principaliter Contractum Sententia Judicij
praesens stringi solutionem Superius ex
pressae Summae sibi actum debitae una cum
provisione provenienti indilatum assignari
ipsos vero citatum eorundem Bonorum Drobin Dnos
ad adactionem in praestanda satisfactione
eundem Judicium adigi caetera pro exigen
tia legis cum ipsos statuj decidi et Senten
tiari. Alias citatione eadem praemissa fusius
in se obloquente In Diem hodiernam recte
Cadente et devenienti partibus ipsis et quidem
M: Thoma Rosciszewski Pocillatore Raciązien
actum per Gnum Mathaeum Krzywkowski et
Celsissimis Michaelem Alexandrum Swiato
pełk Principem Czetwertynski Gnalem Adju
tanti Sae Regiae Mtis et Constantiam de
Pruchentaty primi olim Illustris Mfici Joan
nis Skarbek Castellani Inowladislaviensis se
cundi ad praesens voti Juvicem Conjugi

bus

Tum Successoribus ejusd. Illustris Mci Skar
bek Bonorum Drobin hieredibus tum Mco Joan
ne Gostkowski eorundem B: Tenutario Posses
sore ad per G: Paulum Zołtowski et Quoniam
Infidelis Mosiek Jozwowicz dictus złota Dziura Mercator et Incola
Drobinen. ad presen. in Tmo Disparet et se
Condemnare permittit proinde praefatus M.
ad Coram Judicio presen. Comparens et
Tmum eundem hodiernum per totum Judi
cior. modernor. tractum ltme attentans
memorat ad ad jus jusidice per Mlem
Rni Gnalem Providum Laurentium Sinora
dzki de Szasty authum et jurat tribus et
ultra juris formam vicibus quatuor da
mat et vocat non tamen Comparen.
et hoc rne non solutionis summae una
cum provisione ab eadem provenien. admittens
Judicio Pr. Judtlis ac Officiose Condemnavit
Condemnatq. presen. ulterioraq. sibi per
Judicium hocce ea In Causa fieri et exe
qui postulavit Judicium presens juri
Communi postulationiq. ptis ad ut licite
annuendo Bnis Pienam Bnis Super eodem Infi
deli Jozwowicz Decrevit presenq. decernit
et ad publicandam eandem Bnis pienam
Suprascrum Mci Judtum addidit et deputa
vit qui Mlis Satisfaciendo deputationi suae
a Judicio presen. habitae memorat Bnam
pienam modo premisso Oblent ac ipso
~~[illegible]~~ met

Ipsum met Infidelem Mosiek Jozwowicz Dict
Stola Dziura ad praesens In Trmo disparens
esse Banitum Juri Communi Contrarium
et Rebellem hic in atrio Stubae Judicis ac in
alijs locis publicationi solet praesens pluri
ma nobilitate ad Judicia moderna forumq
publicum Congregata alta sua praeconi
ca et sonorosa voce proclamavit publica
vit et ad notitiam omnium protunc praesens
In Dubium Deduxit de quo praesens idem
Mlis eloco publicationi solito suum ad Judm
rediens fuit Relationem Postquam Publi
cat ut praemissum est Bnsenam Judm
praesens pro facienda juxta praeserum
Juris Communis Executione Causam hanc
cum toto ejus effectu ptibus ipsi ad M.
loci Capitaneum seu M.M. locum Capita
neos sub cujus vel quorum jurisdictione
praefat ad subest et residet remisit remit
titq praesens Cum Comparens vero Causam
praesens ad Trmum ex Remissione Incidens
suspendit suspensamq esse vult ac praesens de
clarat In Contine M.R.P.P. Laurentius Sy
neradzki de Szasty authus et jurat pa
lam Rvit Quia ipse ad literat sigillo pro
Trmus praesens servienti edit unde praefat ad
ad Bona Drolin Feria sexta post Fm
S. Thomae Apli anno elapso 1775 delulit exportavit pecuit
Reliquit et depositione notificavit de quo
praesens idem Mag fuit Relationem

Continua factus in Ptocho Amethei 1776

Decretum Condescensionis inter Gsos Makomaski et et Mieczynskie

In Causa et Actione Judiciaria infrascrta Inter Gsum Joannem Makomaski Dominum tum Lsos Laurentium et Hedvigim Subditos et quidem Subditos in assa Domini Actt ab una et GG Adamum Mieczynski et Mariannam de Lasockie invicem Conjuges Inhærendo Maonibus vulner obductionibus et quidem Contem in Assa Mariti sui ad Judm præsens pte ab altera Citatt idq pro eo Quia ips a Cepta Possessione Bonor Psary Singulis Annis Subditos suos ad Divisorium Sylvæ sui Actt super immiserunt per super immissos Albores diversi generis tam Protegulis Pallis quam foco aliisq necessitatibus valenc exciderunt supineq sui Actt Divisorium Sylvæ devastarunt Avenam in Sulcis Æstivalibus Octo per Stadium Prati versus huncce agrum ex quo Currus fæni Circiter Octo Colligi possint inventarijs ac volatilibus Domesticis depabularunt Sepimenta Circa hortos extructa per Subditos Collegerunt et combusserunt frumenta ex Campis tempore Messis per Subditos multoties sibi actt modo illicito surreptt restituere denegarunt Justitiam de Subditis per Eor ausibus requisitt non administrarunt metas Agros Actt proprios distinguenc disarare demandarunt non nullosq prout ipsis probabitur ademerunt milites varios tempore infelicitatis ad Interceptionem Equor subditis suj Actt subministrarunt Damna plurima in frumentis et pratis atq Adoribus quot Annis Inventarijs suis intulerunt Lsam Hedvigim Circa Gregem præventt in proprio sui Actt fundo eand gregem paseenc ex solo odio absq ulla ratione oppresserunt Concusserunt vulnera in obductione specificata inflixerunt peridque contra Leges Rni processerunt pœnasq in se traxerunt pro quibus decernend super ips et extendend præsenc citantur Ratione præmissar

attentatt

attentatt violentiar ipso pœnis personalibus et crume
nalibus puniri Condnem in ordine Cognitionis adem
ptionis per Partem Citatt agror in Bonis Psary Actt
proprior assignari Calculum ex ejsdem agris per ips
ademptis demandari Damna in frumentis et pratis
Actt illata bonificari, demandari Solutionem taxæ
vulner Actt subditis inflictor injungi ac id quod
juris et justitiæ erit decidi et sententiari alias
Citatione cad premissa fusius in se obloquens in di-
em hodiernam recte cadens et devenien Ptibus ips
et quidem G. Joanne Malcomaski Domino tum Lis
Laurentio et Hedvigi Subditis Actt per eund J. Joannem Malco
maski suo et eorum suprascror Subditor nomine pelter
et GG. Adamo Mieczynski et Marianna Lasocka in
vicem Conjugibus Citatt et indicens per Gsum Pal-
lum Zoltowski Judicium ~~exauditis Partium Controver~~
~~sijs~~ Citationem Ptis Actt cond Partem Citatt suum
ad Judicium editt decidendo Controversijs Partium
Inductis exauditis quoniam Causa præsens respectu
Disarationis metar appropriationis fundor exci
sionisq Sylvar et aliar prætensionum ex fundo
pulutantium suo in Judicio vertitur quæ sine Con-
descensione decidi nequit proinde Jdm necessariam
esse Condnem hac in Causa ad Fundum Br Psary
Judicij suj aut GG Camerarior Trium Plocens Ca
ptato tempore prævia tempestiva avisatione Par
tium de Adventu suj facienda Conducendor adin
venit Quod Jdm sive GG. Camerarij aut unus M. Judex
vel G Camerarius Per Partes seu p quamcunq Par
tem Conducendus Condescensurus Comportationem
Documentor existentiam Sortium et qualitatem evin
cens per Partes Possessar ennucleans prævia si opus
fuerit juratoria Comprobatione injunget de excisi
one Sylvar per quem et cuj per acta investi-
gabit de Ademptione fundor Disarationeq metar
Compabulatione frumentor et Prator Collectione
Sepium ac interceptione Segetum alijsq præten

sionibus

sionibus tum violentijs damnis injurijs Trnis Com
prehensis inquiret investigabit satisfactionem cuj
et a quo provenerit demandabit prævijs inpmissis
expediendæ Juratorijs inquisitionibus Juramenta
ubi necesse fuerit excipiet dubia quævis interve
nientias et indictiones Partium discutiet Partesq
in omnibus et singulis prætensionibus nihil in
tactum et irresolutum relinquendo cum injungenda
cuj et a quo debebitur omnimoda satisfactione
decidet disjudicabit ac moderabitur ejus vel quor
decisioni Partes parere et acquiescere ac judicatum
pati sub pœna Bnis illo in Trno Condnis super
Parte Contraveniens publicanda debebunt ac
tenebuntur Luita pœna septem Marcar Pole
nicalt Parti per Partem compensanda Judicio
suo per medium ab utraque Parte sub rigore solito
ex Regestro pœnalium extendendo praxi juris sol
venda pro quo Condnis Trno Partes quos voluerint
et negotium poposcerit adcitent adcitandi sub
rigore Pœnæ Bnis Comparere et judicatum pati
obstringuntur Decri præsens vigore In Continenti
M.R.J. Providus Ex Laurentius Synoradzki de Szasty
Authus et juratt palam rvit Quia ips Citaonem
literatt sigillatt pro Judicijs præsens servien editt
cond præfatt Citatt Ad Bona Psary F. bta pt Fm S.
Thomæ Apli anno elapso 1775 detulit exportavit
posuit reliquit et depositione notificavit de quo
præsen Idem Mlis fecit Relationem

Decretum Communicationis Documen
torum Inter Reillem Rndum Malowieski et
Reilles Rndissimos Canonicos Collegiatæ
Plocens

In Causa et Actione Judiciaria infrascripta Inter

per

perillem et Rndissimum Franciscum Mało-
wieski Archidiaconum C. Plocen. Praepositum
Brestens. Kujaviae Bonor. Otholino Hare-
dem et Possessorem Act. ab una et Perillis Re-
verendissimos Illes et admodum Rndos
Platos et Canonicos totamq. Collegiatam Plocen.
Fundi Certi non Cupatt. Raroq. ab Bona
Otolino Infrascriptum Act. hereditt. spectans
nescit quo Jure a multis Annis Possessores
In herendo Maiore suae coram Actis authis
Rni facti ac alijs Documentis Causam
praesens Juvantibus Citt. idq. pro eo quatenus ipsi
Jura et Documenta quaevis ad Fundos seu Agros
vix non per 3tiam Partem Campi Dictor. Bo-
nor. Otolino Majore Act. Hereditt. pretendens Vocita-
tos Raroq. seu Rarosik ad Bona Ipsor. Glinno
intermediante Granitiae Bonor. Otolino ab Anti-
quo Otolinko non Cupatt. Capituli C. Plocen.
pprior. nescit quo Jure adeptt. et p ipsos a multis
Annis indebite Possessos tum etiam processum
respectu Fundi Rarosnik inter ipsos olim Ante-
cessores alias Venerabile Capitulum C. Plo-
cen. ptunc Act. et Gsum Jacobum Pruski Bo-
nor. totalium Otolino Major Heredem et
Possessorem Parte ab altera Citt. circa Annum
1622dum in Loco Loci alias in Condescensione
officiosa et Decrm. Tribunatt. agitt. habitt.
Jomartt. reproducati nen non hunc Fundum
Raronik dictum p Antecessores ipsor. Controversum
injuste fuit et quomodo eand. Causa nec dum
Inter ipsos nec Antecessores Ipsor. hucusq. decisa
tenere fructus ex eo nuliter et incompeten-
ter percipere ac possessionem stante Lite
ipsis indebite erogare et usurpare praesumunt
probarent et Demonstrarent Sum-
mas siquas justas et Ltimas ex reproduc-
tis Documentis apparentes habere praeten-
ad Judm praesens parte ab altera

Dorunt

prætendunt levent. de Levatis quietent de agris
seu Fundis Bonis Stolino vendicendant
in casu vero non reproductionis Juramen et Do
cumentor Calculum de eisd Fundis et Agris inde
bite peceptis reddant Pœnas respective contra agrorv
violenti modo possessor quant quare Citandi
ad videnda audienda ipsis ad reproductionem Juramen
et Documentor de supra mentionat possessionib eisd
ad Fundos B. Stolino dict non impetat Rationabilem a multis
annis p Ipsos indebite possessos habere valent nec non
levationem Summor sic reproduct Documentis iustis
et Limitat apparebunt Sententiam Judicialem Stringi Dimis
sionem Fundor B. Stolino dict Karoy a multis annis
p Ipsos occupator injungi in casu vero non reproduc
tionis ad Fundos supramentionatos in vicinibus Campis
B. Stolino dict hæredit Jacent Condignam in ordine exe
quendi de peceptis quantitatibus eisd Calculi ad Bona no
minat Stolino Stignari Alleray p causa et Prosecu
tionis deinde et Sententiam. Alias Cujus causa Prompte
in scriptis quem in die hodierna rite cadens et evocat
ne partibus ejus utrius et quid Partis respective Jacen
tius Matowiensk Archidiacono Cathedr Plocen Specialis
Procurat Cujusvis B. Stolino hæredi Act p. Paulum
Jastkowski Juramentum Plenum et Partibus Canonicis
Collegiat Eccl Plocen Citat p. Matheum Krzywkowski coram
Eccl comparent et statum Judicr controversiam quas pastrum
Controversijs in Judicium inducit exaudiri Judicem decidendo
do Partibus Act Partibus utrisq juxta formam Legis
Dilationem Communicationis Documentor Decre
dit et Conclusit put fuit Decretum et omnia dict pre
cend Conservando Juramentum Partibus Memorato
rum in Allegatis Judicialibus suis sine quavis Citatione
ad comparendi parat et personaliter Juramentum Jn Con
tinentia Mtis Regalis Proventus Laurentius Szymanowski de Szusty Authus et Juratus
Capitalis Plocen quia ipse Citationem Citatoriam
Regiam pro Judicijs Specialem Servientem coram
Scabinatu Plocen ad Bona Stolino
Fra Quarta post Dominicam Condu
cas Paschæ Anno Elapso 1775. Delulit
exportavit posuit relegavit et de positione
notificavit de qua supra ide Mini
strialis Scuit Relationem.

Benedictus G. Rycharski p. G. Włoczewskie et alios

In Tmo hodierno ex adiectione Literali Terr.

Plocens. cujus tenor sequitur Ejusmodi Sta-

nislaus Augustus Dei Gratia Rex Poloniae

magnus Dux Lithvaniae Ete Vobis GG. Adamo

Woyciechowski et Catharinae Swieszkowska In

vicem Conjugibus Sortium Bonorum Umienino

Lubki Haeredibus et Possessoribus de Pnis Bonisq.

Gnaliter Omnibus mandamus ut in Tmis Commu-

nibus Terrestribus Plocens. juxta Suam Cadentiam

lege descram in Bilsko Celebrand. pltter ac

peremptorie Compareatis ad Jnaam Gsor. Mariannae

G. Felicis Kolankowski Catharinae et Agnethis Vir-

ginum Jnupti ob. G. Nicolai Włoczewski Filiar. Quens.

Laurentij et Mariannae ob. Gsi Joannis Brudnicki

Centis sterilitter de hac luce decessae Włoczewskich

nuptissar. Evae Gsi Stanislai Kozinski Centis Ejusq.

ob. G. Laurentij Filiae jam vero ob. G. Brudnicka

Severinae ac qui vos et Quiae assca Indigenae ab

Utrinq. cum Eae de lege requisiti Inhaerendo

Documentis Causam psenae juvanae Citant seu

Potius revisicatorie revisicando Vobis Causam

et Actionem Judiciariam morte ob. G. Joannae Ma-

chcienska pmemorati ob. G. Nicolai Włoczewski

Relicti Centis Viduae ac Gsor. Kolankowska

et Włoczewskich Virginum matris interrupti

ad Paratum Decerum Injunctae Solutionis Sum-

mar. Unius Ducentor. Florenae Polonicali

alterius Quinquaginta Florenae Polonicali in

Bilsko in Judicijs nostris feria Quinta pt. Dni

Rogationum Anno 1721 inter G. Simonem et

Joannem

Joannem Cieszewskie Bn Umienino Lubki Hae
redes ab Una, et ob. GG. Laurentium Włocze
wski et Mariannam G. Joannis Brudnicki Fra
trem et Sororem inter se Patruelis Włocze
wskie parte ab altera plat. paratos Anteriores
Tmos Paratum Decretum Suspensionis pt Transla
psum Tmum adcitant ad videnda et audienda
vos ad solutionem Summarum Supramentionatae
Unius Ducentorum in ante in Majori Quantitate
Summae Trecentorum ~~Tyna~~ Florenorum Existentium alte
rius Quinquaginta Similiter Florenorum originaliter
per ob. G. Catharinam de Kurowskie Szatko
wska in rem G. Pauli Szatkowski binis Inscri
ptionibus assecurata deinde per ob. ob. G. Paulum
Szatkowski in rem ob. G. Mariannae Włoczewska
ob. Mathiae Filiae suae Contis Transusarum ac dein
de per Eanae G. de Włoczewskie Szatkowska
ob. Suprascriptis G. Laurentio et Mariannae Wło
czewskim Fratri et Sorori inter se Patruelibus
Actis Parenti et Amitae ac avis dimissarum de
croq memorato Judicij Terrestris Plocensis adjudi
cata in Bonis Umienino Lubki Haerenae una
cum provisione ab Actu Capessitae per Antecess
seres Vestros possessionis provenientem Sententia Ju
dicij nostri Stringi Solutionem Instantaneam
Decerni Litis Expensas refundi, ac id quod juris
Erit decidi Litis Pariturum et Judiciter Respon
sum Datum in Bilsko Fra 3tia pt Dnm Conda
ctus Paschae proxa Ao Dni 1775 ~~Altera~~ tum quoq
~~Tenor~~ ex Relatione Autha Crenae Bobrovnicensis
tenoris talis Actum in Cro Bobrovnicensi
Fra Quinta pt Dnm Misericordiae Scilicet
Die Quarta mensis Maij Anno Domini
1775 Coram officio ~~et~~ actisq praesentis Crenae

Capitis

Capit. Bobrovnicenę Terrę Dobrinenę pr̃ter
Comparens M. G. P. Simon Aperia z de Włocze
wo Authus et jurat. Rvit se Cit. Literat. Sigil
lat. p. Judicij Terribus Plocenę in Bilsko agi
tanę Servienę tenoris Sequenę Stanislaus Au
gustus Dei Gratia Rex Poloniae etc. Vobis G. Ja
cobo Patruo et Antonio Filiastro Rycharskim
de Pnis Bonisq. Vestris Gnaliter Omnibus man
damus ut in Tmis Communibus Terribus Plocenę
Frā Zela prius et proximius ab hinc in Bilsko Ce
lebranę pr̃ter ac peremptorie Compareatis ad
Jnaam G. G. Adami et Catharinę de Swieszko
wskie invicem Conjugum Woyciechowskich act.
qui vos et Quicę act. cum marti sui assia
et authoritate Jnhaerendo Contractus Resi
gnatorio Sortis Bonor. Umienino Lubki inter
vos Cit. ab Una et Act. parte ab altera Con
scripto ac alijs Documentis Causam pseną
Suffraganę Exvi fori pt. iae Contractum Jnscri
pti Citant seu potius ad Jnaam Causae et Acto
ratus Vestri adcitant idq. p. Eo Quatenus vos
Documenta ad sortem sup. Bonis Umienino
Lubki Sit. p. vos sibi Act. resignat. se se
referenę Contractu sibi Act. Extradi asse
curata, non tamen Extradita Comportetis
sibiq. Act. pvio juramento instantanee Extra
Datis ab Jnpetitione quoq. G. Włoczewskich
et Kolankowska atq. Rogenska Jntuitu Qua
rę Summar. ex Sorte dictor. Bonor. Umie
nino Lubki per vos act. resignat. ad depor
tanę non coassumptar. quinimo Circa
Praetensam p. Act. Circa Contractum Resignatorium Quaesit.

Quaesit Haeredit sibi Ignot Eosq Act Evin
catis et Eliberetis Sitis Tmo advenienq pa
ritori et Judliter ad haec et alia vobis Ju
sius in Tmo Tmi Enarranda responsuri Da
tum in Bielsko Feria Quarta pt Dm Conda
ctus Paschae Anno Dni 1775 Edit Conq psat
Citat ad Bona Kamieniec dic hodiernam
Actu Contenta detulisse Exportasse posuis
se et Reliquisse de quo Ejusq Mlis Relatio ex
actis Crenq Bobrovnicenq Rescrum Lempicki manu
ppria Locus Sigilli Castrae illius Lect cum actis
p Rzerzitarski In Diem hodiernam recte Cadenq
et devenienq Partibus ips ~~Utriq~~ et Quia G G Ma
riannae G Felicis Kolankowski Catharina et Agne
the Virginibus Innuptis Wldezewskie p Eunq G
Kolankowski suo et Contis ac Sorori Ejus nne pller
et G G Adamo et Catharina de Swierkowskie Invi
cem Conjugibus Citat et p Evictione Conq G G Jaco
bum Patruum et Antonium Filiastrum Rycharskie
Act p G Simonem Rudowski Inscrum Plentem
et Gso Jacobo Rycharski p G Valentinum Zolto
wski Inscrum Plentem et Quoniam G Antonius
Rycharski p Evictione Adcitatus psenq in Tmo di
sparet et se Condemnare permittit pmde psata
pars Act Coram Judicio psenq ~~[illegible]~~ Comparens
et Tmum Eunq hodiernum per totum Judicor
modernor tractum Utmo attentans Memorat
Citat ad jus pendiec p MRGP Laurentium Syno
radski de Szasty Authum et jurat tribus et ultra
juris formam Vicibus Quatuor clamat et Vocat
non tamen Comparenq in Lucro Evictionis ab

Impedimento

Impedimento Juridico Gzor Kolankowskich
et Włoczewskich admittens Judicio pzens Judiciales
ac officiose Condemnavit Condemnatq pzens
Ulteriorq sibi p Judm hocce ea in Causa fieri et
Exequi postulavit Judm pzens juri Communi
Postulationiq Ptis ad uti licite annuendo Pae
nam Baonis Sup Eoa Gso Antonio Rychanki
Decrevit pzensq Decernit et ad Publicanae Eanq
Baonis Paenam Suprasonum Mlem Judcum ad-
didit et deputavit Qui Mlis satisfaciendo De-
putationi suae a Judicio pzens habitae Memo
ratam Baonis Paenam modo pmisso obtentam
ac ipsmet G. Antonium Rychanki Citat pzens
in Tmo disparens esse Banitum juri Commu
ni Contrarium et Rebellem hic in Atrio Stabae Ju
dicialis ac in alijs locis Publicaoni solitis pzens
plurima nobilitate ad Judicia Moderna forumq
Publicum Congregatis alta sua pconica et Sono
rosa Voce proclamavit Publicavit et ad noti
tiam Omnium ptum pzens in Dubiam de
duxit de quo pzens id Mlis cloco Publicaonis
~~[illegible]~~ suum ad Judm rediens fecit Relaonem
Postquam Publicatum ut pmissum est Baonis Paenam
Judm pzens p faciens juxta pzenum juris Communis
Executione Causam hanc cum toto Ejus effectu ac
partibus ips ad Mcum Loci Capitis seu M. Locor
Capitis sub Cujus vel Quor Jurisdictione pfatus
Citatus cum Bonis suis subest et residet remi
sit Remittitq pzens Cum Comparens vero Cau
sam pzens ex Remissione Incidens Suspendit Su
p in vim Ejus a lucri Itmo hac in Causa obtenti spensamq

spensamq esse Vult ac pseng declarat Conser
vando Tmeum Partibus memoratis Utrisq in
pallegatis Judicijs suis sine quavis adcitaone
Comparendi Paratum Peremptorium. In Conti
nenti MRgo P. Laurentius Synoradzki de Szasty Au
thus et pirat palam Rvit quia ipse Citaonem
Literat sigellat p Judicijs pseng Serviens
Edits Cons pfat Citatam Bona Umienino Lubki Tra 3tia
pt Dm Conductus paschae anno Elapso 1775
Detulit Exportavit ponit reliquit et depo
sitione notificavit de quo pseng iae Mlis
fecit Relaonem

Decretum Communicationis Documentorum Inter
Illustrissimum Rendissimum Rokitnicki Suffraganeum
Plocens et MM Moszenskie et Wagrocki.

In Trno Hodierno Ex Relationib authis Binis Prima
Quidem Castrens Plocens in Tenore Verborum lati Actt
in Castro Plocensi Feria Secunda post Festum Natis
Gloriosissimae Virginis Mariae proxima Scilicet Die
Undecima Mensis Septembris Anno Domini 1775,
Coram Officio et Actt presens Castrens Capitanea
libus Plocens Pltr Comparens Mlis Rni Gnalis Pro
vidus Mathias Voytkowski de Czarnomino authus et
Juratus Palam Rvit Quia ipse Citationes Literatt Si
gill pro Judicijs Terrestribus Plocens Serviens Teno
ris Sequentis Stanislaus Augustus Dei Gratia Rex
Poloniae Magnus Dux Lit etc Vobis Meis Adamo Wa
grocki Notario Terr et Castrens Zakrocimens Bo
norum Gozdowo per te infra scripto Actt Resignatt ante
acto Haeredi Principali Citato atq Simphorosae primi
ott Mci Joachimi Swiadtrzebek Czemij Ducatuum
Zalonens

et Oswecimensis Vexilifeti Secundi ad psensvoti
Mci Lucae Moszenski Subdapiferi Radomien. nec noc
Teresiae Mci Pisarzewski Contibus Niszczyckim si ad Cau-
sam Psentem Spectare Videamini, de personis Bonisq Ves-
tris Gnaliter omnibus Mandamus ut in Trnis Communibus
Terrestribus Plocen. Feria Secunda prius et Proximus
ab hiac in Plocko juxta Suam Cadentiam Ex Alternata
Celebrand. Pltr ac Peremptorie Comparcatis ad instantiam
Illustrissimi et Rendissimi Casmiri in Rokitnica Rokitnicki
Episcopi Alatiensis Suffraganej et officialis Generalis
Plocen. Arhydyaconi Pultovien. Canonici Varsavien. Actt
Qui vos et Quid Muritt Contes in Asistentia Maritor. Vestror.
de jure incumben. inhaerendo Contractuj Resignatt in ter
te Mcum Wągrodzki Citatum ab Una et se Actt parte ab Altera
Intuitu Resignationis Dictor. Bonor. Gozdowo inito et
Confecto ~~Actt~~ ad Authis Regni aprobato quomediante ab
omnibus ingenere Impedimentis Quarvis Personarum
Actt evincere sese obstrinxisti ex vi fori per Eund. Contractum
ad Respondendum inscripti et Pfixi Nostrum ad Judm
Citat seu potius ad paratos Anteriores terminos Vobis hac
in Causa Editt ad paratam Condemnationem Superte Mca
Pisarzewska Nostro in Judicio obtentt et publicatt Paratamq
Remissionem ab officio Burgrabiali Executt Castren. Plocen.
Nostrum ad Judm factt Posttranslapsum Trnum adcitat
p eo qua tenus vos seu potius quem Vestri Onus Responsionis
Magis afficit Summam Quinq Millium Florenorum Polo
nicatt pro hereditate Sortis in Ejusdem Bonis Gozdowo sitt
a Mco Feliciano Kwasniewski Capitaneo Nowosielcen. Cohor-
tis Loricatae Exercituum Regni Praefecto Ante Actt Haerede sibi
Illustrisimo Actt Divenditae per te Mcum Wągrodzki ad Sortes suas

Ad[illegible]rius Rayg[illegible] Incompenter Impliat[illegible] et pro sua Reputat[illegible]
Plocen[illegible] Documentes per Ad[illegible] Una cum Provisione per-
solvatis Seu persolvas Quare Atamis[illegible] diadem[illegible] et audien[illegible] Causam
Co Intuitu in ijs juris gradibus inquibus pend[illegible] indecisa re
assumi facta[illegible] assumtione ad Solutionem [illegible] fat[illegible] Summ[illegible]
Quingue Millium Florenorum Polonicalium Cum Provisione
Provenien Sententia judicij Vestri ac Stringi, et Compelli ac[illegible]
juris et equitatis Sint Contra vos Statui decerni et Sententian
Presens Situs Paritari et judicialiter Responsum, Datt in Plocko
Feria Tertia, ipso die Festi Decollationis Sancti Joannis
Baptistæ, Scilicet Die Vigesima Mensis Augusti, Anno Domini
Millesimo Septingentesimo Septuagesimo Quinto, edict Contra
Pfat[illegible] Ad Mcos Mos[illegible] Pirkil, Pizanens[illegible] ad Bona Rta
12 Hic Sabatho Super Penit, Detulit Exportavit nomit
Reliquit et de Positione Notificavit de qua et ejus Mis
Relatio Ca Aud Castren Capitaneatibus Plocen Resc[illegible]
Woznicki Via Notarius Castren Plocen Manu propria lectam
per Mnichowski locus Sigilli Castri illius, Alterat que Honoris
talis, Actum in Castro Zakrocimen Sabatho in Crastino Festi
Sancti Egidij Abbatis Videlicet die Secunda Mensis Septembris
Anno Domini Millesimo Septingentesimo Septuagesimo Quinto
ad Officium Actaq Castren Capitt Zakrocimen
pltm, Mis Rni Gnalis Providus Joannes Michalak Authus
et pro Pal Pal Rtt Citationem Literalem Au-
thenticam Cepid infra scripti Cujus Cujus tenoris talis Sta-
nislaus Augustus Dei Gratia Rex Poloniæ Magnus Dux Lith etc
Vobis Meis Adamo Wagrodzki Notario Terrestri et Cas-
trens Zakrocimen Bonor Gordevo per te infra scripti
Ad Resignand Canteriatorio Ad principali Ho actu Simphorose
Primi Ad Mei Joachimi Swartzbek Czerny Ducatuum
Zalanen et Osecimen Vexiferi Secundi ad Osen vota

Mei

Lucæ Moszenski Subdapiferi Radomien. nec non Te-
resiæ Mei Pisarzewski Contibus Niszczickim Siad Causam
præsentem spectare Videamus de Personis Bonisq. Vestris
gnaliter Omnibus Mandamus ut in Trnis Communibus
Terrestribus Plocen. Feria Secunda prius et proximius
ab hin Plocko juxta suam Cadentiam Exalternata Celebrand.
pltrac peremptorie Compareatis ad Instantiam Illustrissi-
mi et Redisimi Casmiri in Rokitnica Rokitnicki Episcopi
Alaliensis Suffraganei et Officialis Gnalis Plocen.
Archidiaconi ~~Plocen.~~ Pultovien. Canonici Varszavien. Actt. Qui vos et
Quidem Maritatas Contes in Assistentia Maritor. Vestror.
de jure Incumbenti Inhærendo Contractui Resignatorio
inter te Meum Wągrocki Citt. ab Una et se Actt. parte ab Altera
Intuitu Resignationis Dictorum Bonor. Gozdowo Innito
et Confecto actt. Authis Rni aprobato Quomediante ab
Omnibus ingenere Impedimentis Quarum vis personarum
Actt. Evincere sese Obstrinxisti Exvifori per Eund. Contra-
ctum ad Respondendum inscripti Et Præfixi Nostrum ad
Judm Citat seu potius ad paratos Anteriores Trnos Vobis
hac in Causa Editt. ad paratam Condemnationem super te
Mea Pisarzewska Nostro in Judicio Obtentam et Publi-
catam paratamq. Remissionem ab Officio Burgrabiali
Executt. Castren. Plocen. Nostrum ad Judm factam
Post translapsum Trnum adcitat, proeo Quatenus vos seu
potius Quem Vestri Onus Responsionis Magis afficit
Summam Quinque Millium florenorum Polonicatt. p.
Hereditate Sortis in ejusd. Bonis Sitte a Meo Feli-
ciano Kwasniewski Capitaneo Novosielcensis Cohortis
loricate

Exercituum Rei Praefecto ante acto Haeredes Sibi Illustris-
simo Actt divendit per te Mfice Wagrodzki ad Sortes suas
Actt per prius Resignatas Incompetenter Implicatae et
Pro sua Reputatae Edocentibus Documentis per Actt Expositam
Una Cum provisione persolvatis, seu persolvas, Quare Citamus
Advidend et Audiend Causam Co intuitu in ipsis juris Gradibus
in quibus pendet Indecisa Re Assumi facta Re Assumtione
Ad solutionem Praetactae Summae Quinq Millium Flore-
norum Polonicalt Cum provisione Convenienti Senten-
tia Judicij Nostri Vos Stringi, et Compelli, ac id quod
juris et Equitatis erit, Contra Vos Statui Decerni et Sen-
tentiari, Praesens Sitis Pariturri et Judicialiter Responsuri
Datt in Plocko Feria Tertia ipso die Festi Decolationis
Sancti Joannis Baptistae Scilicet Die Vigesima Nona
Augusti Anno Domini Millesimo Septingentesimo
Septuagesimo Quinto, ad Bona Popieluzyno die He-
sterna Actum Praesens ~~Differen~~ Praecedenter Exporta-
vit Posuit et Depositione Notificavit de quo
Praesens Ejus Relatio Gnatowski ~~manu propria~~ Camerarius Terres-
tris Zakrocimensis manu propria Legi Swierzewski locus Sigilli Castri X.
illius, Deniq Ex Citatione Literali Terrestri Plocensis Tenoris
qui sequitur in hunc modum Stanislaus Augus-
tus Dei Gratia Rex Poloniae Magnus Dux Litt etc
Vobis Meis Symphorosae primi ott Mci Joachimi Czerny
Vexiliferi ~~Owczarzyn~~ Owczarnensis et ~~Zatorien~~ Zatoriensis Secundi ad Praesens
voti Mci Lucae Moszynski Subdapiferi Radomiensis
~~Contibus Niszczickim~~ et Teresiae Mci Pisanewski
Contibus Niszczickim de Personis Bonisq Vestris

Gnaliter

omnibus Mandamus ut in Fonis Communibus Terribus
Plocen. juxta Cadentiam suam Lege Descram in Ploc
ko Celebrand. pltr ac peremptorie Compareatis ad In-
stantiam Mei Adami Wadrocki Notarij Terrestris Ca-
strens. et Zakrocimen. Actt Qui Vos Citt Miritatas cum Vestror
Meor Maritor Authoritatibus et asistentijs ex vi Caute
Evictionis Citat seu potius ad Incidentiam Causæ et Acto-
ratus per Illustrissimum et Rendissimum Casmirum
in Rokitnica Rokitnicki, Episcopum Alaliensem, Suffra-
ganem et Officialem Gnalem Plocen. Pro Solutione Summæ
Quinq. Millium Florenorum Polonicalt Sibi Actt in simul
et Vobiscum Instituti adeitat advidend. et audiend. Vos ad
Evictionem sui Mei Actt ab impedimento Juridico Illus-
trissimi Rendissimi Rokitnicki Suffraganej et Offici-
alis Gnalis Plocen. seu Solutione Summæ per ipsum
solvi Cptensæ Mente transactionum inter se Actt
ab Ana et Vos parte ab Altera Subsecutarum Evictionisq.
in ejusd. Cautæ Sententiæ Judicij Nostri Stringi se Actt
ab impedimento ejusd. illustrisimi Rendissimi Suffraga-
nej per Vos Eliberati ac qd juris erit et æquitatis erit
Decidi et Sententiari Sitis termino parituri et Judicio
aliter responsuri, Datt in Plocko Feria Quarta
post Festum Nativitatis Gloriosissimæ Virginis Mariæ
Proxima ~~Anno Domini~~ scilicet Die Undecima Mensis
Septembris Anno Domini Millesimo Septingentesi-
mo Septugesimo Quinto in Diem Hodiernam
recte Cadentis et Devenientis Partibus ipsis et Quidem

illustrisimo

et Rendissimo Casmiro in Rokitnica Rokitnicki Episcopo
Ratiensi Suffraganeo et Officiali gnali Plocen. Archidia-
cono ~~Plocen.~~ Pultovien. Canonico Varsavien. Bonor.
Gozdowo Hæredes Actt per Gsum Antonium Woznicki
Jnscrum Plentem Mcis Lucam Moszynski Sub-
dapifero Radomien. et Symphorosa Niszczycka in
vicem Congibus Cittis per Gsum Adamum Miłodrowski
Jnscrum Plentem Mcis Pisarzewskie Citt per Eund.
Mcum Wągrodzki Notarium Terrestri Et Castron.
Zakrocimen. et Pisarzewskie Congtis pro Evictione Actt
per Gsum Paulum Zołtowski Jnscrum Plentem Coram
Judicio Pcen. Jnsum
comparen. et Judicaliter Controverten. Quarum
partium Controversijs indutt exaudett Judm Deidendo
Trnos suum ad judm editos Decernit Judm Terre
Plocen. Quatenus Partes inter se agentes et in Com-
paritionem Jntrantes Mnimenta et Documenta
Quivis Causam Psentem Evincentia Prævio Conscri-
bendo Sumario et eod. Comprobando Prosequen. Ju-
diciorum Trium Plocen. ~~Suorum~~ Cadentia ex Alternata in
Polsko Celebrand. Sibi ab invicem Communicent
Conservandum Trnum partibus Memoratt Utrisq.
Cum Prælatis Judicijs suis sine quavis Adcitatione
Comparendi peremptorium ~~in Continenti Judicis~~
incontinenti Mlis Qni Gnalis Providus Laurentius
Synaracki de Sasty Authis et Juratus Palam Rvit Quia ipse Citationis
Cit et Contra Mcos Moszynskie Sub Da-
piferos Radomien.

Literal Sigill pro Judicijs Presentibus deservien Edit
ad Rona Niszcze
Contra Prefatus Edit Juxta Dat Incitatione Positam
Detalit Exportavit pesuit Reliquit et depositione
Notificavit de quo Presentem Jd Mcis fecit Relationem

Dilatio Communicationis Documentorum
et Mcos Rutkowskie ac Alios

In Causa et Actione Judiciaria Infrascripta
Inter Mcum Antonium Mdzewsky Thesaura-
rium Vinnicen ob Caroli Filium, ob Vero
Gsi Fortunati Mdzewsky Steriliter decessi
nepotem Actum ab una, et Mcos Faustinam
de Zielinskie ob Mci Josephi Rutkowsky
Judicis Terris Dobrinen Br Gilino Hae-
redem Contem Relictam Viduam Matrem
tum Marianum, Simonem, Joannem Filios,
atq Constantiam Filiam Virginem Innupt
Rutkowskie et quidq Minorennes in Assi-
stentia de Jure Incumbenti Inhaerendo
Juri Suo ad Judm Presens Parte ab Altera
Citatis idque ideo Quatenus Ipsi uti Hae-
redes et Possessores Br Gilina Summam
mille Florenor Pol Albae Argenteae
monetae sine procento per ob Mcum Mi-
chaelem Leszczynsky Subdapiferum Czernie-
chowien in Predictis Bonis Gilino Haeredem
ob Gsi Fortunati Mdzewsky Actis Crem
Ciechanowien Feria Tertia ante Fm Nattis
Beatissimae Virginis Mariae Anno Demini
tum Carolum Rozeszewsky Eorum Br Gilino
Obligati Possessorem

Domini 1707mo. cum pendenda Provisione
Inscriptam pt Sterilemq Ejusd Gsi Fortu-
nati Mdzewski Decessum se Actis Jure Na-
turali Concernen ac una cum Provisione
Delatam persolvant, Igiturq Citantur
ad videndum et Audiendum Ipsis ad Solutionem
Premissae Summae Originalis una cum Pro-
visione pro re Actis Sententia Judicij Ex
Presen Stringi, aut quod Jurisent Statuj.
Alias Citatione Eiusd Premissa fusius in se
Obloquen In Diem hodiernam recte Cadem
et Devenien Partibus Ipsis Utrisq et quid
Mco Antonio Mdzewski Thesaurarius Kor-
nicen Actis per Gm Paulum Zdzitowski
Inscrum Plentem, et Mcis Faustina De
Zielinskie olim Mci Josephi Leonis Rutkowski
Judicis Tmis Dobrinen Relicta Conserte
Vidua Matre, tum Mariano, Simone
Joanne, et Constantia Filijs et Filia
Minorennibus Rutkowskie Cit et In-
dicen per Gm Mathiam Mazowiecki
Inscrum Plentem, Mco Carolo Rozi-
szewski Ensifero Novogroden Cit pltr
Coram Judicio Presen Comparen, et Secum
Judtr Controverten Quarum Partium
Controversijs in Judm Suum inductis
Exauditis, Judm Decidendo Cit Partis
Actis ad Affectationem Relictae et Succon
olim Mci Josephi Rutkowski Judicis
Tmis Dobrinen Juxta Plerum Legis Dila-
tionem Communicationis Documentorum

pro sequenti Judicio Trium Plocen Caden-
tia Dedit et Concessit Conservando
Trium Partibus memorati utrisque
in Collegatis Judicijs suijs sine quavis
Adiutatione Comparendi Paratum
Peremptorium In Continenti Mtis
Rni Gnalis Providus Laurentius Syno-
radzki de Szasty Authus et Juratus
palam rixit Quia Ipse Citati Literati
Sigillati pro Judicijs Pcen servien Edicti
cum Pfati Citi ad Bona Gelino Feria
Sexta post Dnicam Conductus Paschae
Anno Elapso 1725 Detulit, Exper-
tavit, posuit, reliquit, et deposi Sedne
Notificavit de quo Pcen Jd Mtis fecit
Relationem

Dilatio Inquisitionis inter JM Zboinski Castel-
lanum Ptus Plocen et Gnos Lossowskie Concessa

~~Inter Gnos Josephum Casimirum Stanislaum et Jo-~~
~~annem Lossowskie~~ In
In Causa et Actione Judiciaria infrascripta inter
GG. Josephum, Casimirum, Stanislaum et Joan-
nem Lossowskie Acti ab uno, et JM. Ignatium ab
Ossowka Zboinski Castellanum Plocen Br. Dłu-
zniewo heredem, tum Gm Cujusvis nnis Stro-
sinski coruendem Br. Dłuzniewo Tenutarium Pos-
sessorem Dnos, atq Lsum Thomam Goralczyk
de Pdicto Bonis Dłuzniewo Subditum in herendo
Officioso Aresto ac Maoni Coram Acti Authe
Facti ad Judm Pcen Pte ab altera Citi idq pro eo
et quidem L. Thomam Goralczyk nulla ex ratione
~~in Assia Dnor~~ et quid Subditum in Assia Dnor.
nisi

leverunt de Levatis quaeturum de agris seu
fundis Bonor. Otolino Condescenderunt
in Casu vero non reproductionis Jurium et
Ducumentor. Cavetur de ijsd. ~~Bonis~~
fundis et debito perceptis reddiderunt Pe-
nas respectu cor. d. Agror. violenti modo po-
sessor. leverunt quare Citamini ad videnda
et audienda ijsos ad producendum Jurium ac
Ducumentor. ac Supramentionati processus
sigd. ad ~~ad~~ fundos Bonor. Otolino Rit.
nisi malevolo animo et intentione inita clan-
destine conditamine cum Lsis Nicolao, Mi-
chaele et Paulo suor. Act. Subditis noctu
in equo ad Bona Brody minor advenit adhi-
bitoq. equo suo ad equum Lsi Nicolai jun-
ctis viribus eundem L. Nicolaum cum Uxore
libens Pecoribus totaq. suppellectili
domestica atq. Michaelem et Paulum suor.
Act. Subditos expilavit, expilator. pecora ve-
stes ad Bona Dłużniewo evexit, ips vero
Subditos expilat. extra vistulam transpor-
tavit, Citantur itaq. ad videnda et audiendum
et quid Subditum me de nocte expilationis
ad statutionem Lsi Pauli de Bonis Brody mi-
nor expilati Subditi, ips vero Dnos Quatenus
L. Thomam Goralczyk de Bonis Dłużniewo
Subditum pro sumenda de ips penis statuant qui
statutus ubi nam sit Lsus Paulus suor. Act. Sub-
ditus expilatus recognoscat sententia Judicij
~~Pseudi~~ stringi ad statutionem adeiji penas
pro demento facti ad mentem novelle Legis in-
rogari Caeteraq. pro Causa et negotij pseudexi-
gentia Cond. ips statui decedi et sententiari
~~Lati [illegible]~~ Alias Citatione
eadem praemissa Jus ius mihi obloquendi in diem

hodiernum

hodiernam recte cadem et devenien Partibus ips
utrisq et quidem Gsis Josepho, Casimiro, Sta
nislao et Joanne Lossowskie Actis per eundem
Gm Josephum Lossowski Fratrem natu majorem
nne pltr. Et Illri Meo Ignatio ab Ossowska Zbo
inski Castellano Plocen ac Gso Strusinski Cit
p Gm Adamum Mitodroski sufficienti Com
paritione adinventa Judm Gsens Partibus ex
periri mandavit mandatq Gsen in experimento
Judm decidendo Citaonem Ptis actis suum
ad Judm edito quoniam Causa Gsens nne ob
jecto expilationis sine Inquisitione decidi
nequit Proinde Judm Dilaonem Inquionis Pti
utriq tam improbationem quam emundatio
nem ab objecto ad Contenta maonum et pro
aonum ac Tmor Ptium utrarq p sequen
Judicior Trium Plocen Cadentia dedit et
concessit, Proquo Tmo reponendar Inquionum
Pars Citta Lsum Thomam Goralczyk de B.
Dtuzniewo subditum statuat Conservando
Tmum Ptibus memorato utrisq in p allegato
Judicijs suis sine quavis ad citaone Com
parendi parato peremptorium Incontinenti
Mlis Rni Gnalis Providus Laurentius Syno
radzki de Rasty authen et jurato palam
vit Quia ips Citaonem Literato sigillato
p Tmis Gsen servien edito Con Gfato Cito ad
Bona Dtuzniewo juxta Dato in Citaone
posito Anno Gsen detulit, exportavit, po
suit reliquit et depositione notificavit
de quo ejus Relatio.

Banit. mi Zakrzewsky per Meos Kuczborskie

In Terno Lodzierno et Adiutatione Litterali Terr.
Plocen. Cujus tener sequitur ~~Cujus tenor~~ talis. Stanislaus
augustus Dei gratia Rex Polonie magnus
Dux Lithuanie etc. Vobis Nris Bartholomeo Je-
zephe, Coillectori Siepnen, Michaeli et Petro
Zakrzewskim Vexillifero Zawkrzen, nec
non Petronelle de Ordowskie primi Ob. Mri
Francisci Zakrzewsky Pervadis Zawkrzen, Secun-
di ad presens vot. Mri Stanislai Kuczborsky
Judicis Trib. Sobranicen. Cent. Seu potius Ultrig.
Conjugibus de Terenis Bonis vestris ac Rumen
gratiliter in nobis mandamus ut in Terris Coram
nunciis Trib. Plocen. ~~Tenu secunda prox~~
~~ad primis Actus Litteratorias~~
~~ac peremptorie Comparentes~~ ad Instantiam
primi Querimi de Robine vi Libelli ~~exhibiti~~
Juste suae Cautelam ea alterata Litebrand
pleno peremptorie Comparatis ad Instantiam
Mri ac Matris Ernestine Plocen. Mariannae
ad Mri Stephani Karnkowsky Castellani
Inprovidi, Prelibati ad Jus Bartholomei Jos-
phowicz, Prelibati ad Jus Bartholomei Jos-
phowicz, Prelibati ad Jus Bartholomei Jos-
phowicz

Authis citant seu potius ad Paratum processum Parata quaevis Decra, paratosq quoscis Tmus et Juris gradus rectificando vobis Causam, et Actionem Judiciariam multis ex rationibus Interruptam adcitant Idq ad videndum et audiendum vos seu quem vestri magis Onus Afficit ad Solutionem Summae Quindecem millium Tyn pt Sterilia Fata olim Mae Hedvigis de Zakrzewskie Zorawska vi Juris Naturae, et ex re Successionis Suos Actus respicientem una Cum provisionibus ab Eadem provenientem Sententia Judicij nostri stringi, Solutionemq Ejusdem Summae, nec non bonificationem Integralis Successionis tam Fratris Ejusdem olim Mfici de Zakrzewskie Zorawska qm etiam olim Mfici Stanislai Zakrzewskij Thesaurarij Plocen. sterilitervita functorum in Substantia Mobili et Immobili rebusq Mobilibus Clenodijs et Argenterijs Derelictis instantanee praestandum Adinveniri Transactiones quasvis si quae Cum Laesione Juris Naturae et praejudicio Suorum Actorum Intercesserint tolli Cassari, et Annihilari litis expensas Resolvendi Ceteraq pro exigentia Legis ac Justitiae statuj Decerni et Sententiari Sitis Itaq Tmo hujc Parituri et Judtr responsuri Datum in Bilsko Fa Tertia pt Dnicam Misericordiae proxa Anno Dni 1775to. In Diem hodiernam recte Cadentem et Devenientem Partibus Ipso et quidem Mco Mathia Kuczborski Consiliarij Plocen. Actorum pltr, Mcis Marianna olim Mci Feliciani Karnkowski Castellanidis Wyszogrodien. Victoria olim Gu Bartholomaei Korkowski Burgrabij Crem Plocen. Relictis Contibus Vidujsi tum Susanna

Gu

Susanna Gri Andreae Łukowski, Ludovica Gri
Adami Trzciński, Constantia Gri Theodori Pa-
rzycki Contibus Eorum Maritis ac Elisabethae Vir-
ginis Innupta Kuczborskie Actae per Mcum Ma-
thiam Mazowiecki Inscrum Plentem, Gnosis
Theodoro Jaroszewski, et Theodora de Kuczborskie
Invicem Conjugibus Itidem Actae per Maritum suo
et Contis suae nomine pltr, Mco Josepho Zakrze-
wski Pocillatore Sieprzeny, et Judice Crny
Plocen Actae per Gm Mathaeum Krzywkowski
et Mcis Stanislao Kuczkowski Anteactae Judice
Crny Bobrowicen, et Petronella de Orłowskie
Invicem Conjugibus Actae per Gm Simonem Rudo-
wski, Mco Bartholomaeo Zakrzewski Citatae
per Gm Mathaeum Krzywkowski, et quoniam
Mci Michael, et Petrus Zakrzewscy Vexilli-
feridae Zawskrzen Citatae Praesen in Termino Dispa-
rent, et se Condemnare permittunt Proinde Prae-
fata Pars Actae Coram Judicio Praesen Comparens
et Termum Eundem hodiernum per Idtum Judi-
cior modernior tractum Itme Attentans
memoratae Citatae ad Jus Juridice per Mtem
Rni Gnatem Proindum Laurentium Lynoradzki
de Szasty Authum et Juratum tribus et Ultra
Juris formam vicibus quatuor Clamatae et vocatae
non tamen Comparen in lucro bonificationis Inte-
gralis Successionis tam fatis ob Mcae de Za-
krzewskie Zorawska qm etiam ob Mci Sta-
nislai Zakrzewski Thesaurarii Plocen et eri-
liter ista functae Derelictae Solutionisq Summam

una Cum possessionibus in vim Successionis provenientibus tumq
Cassationis Quarensis per judiciosam Transactionem
Alias in toto seu pro toto lucro negotij sui Prin-
cipalis Admittens Judicio praesens Judtis ac Officio
Condemnavit Condemnatus praesens Ulteriorq sibi
per Judicium hoc ea in Causa fieri et Exequi
postulavit et Judm praesens Juri Communi Po-
stulationiq Partis Actae Utilitate Annuendo
in vim Ejusdem lucri Stme hac in Causa Obtenti
poenam Bonis Decrevit praesenq Decernit et ad
Publicandum Eandem Bonis poenam Supraversum
mtem Synoradzki Judtem Addidit et Deputavit
Qui Mlis Satisfaciendo Deputationi Suae a Judi-
cio praesens habita memoratam Bonis Poenam
ac Ipsomet Mcus Michaelem et Petrum Zakrze-
wskie Vexilliferis Zawskiensis Citatis praesens
in Termino Disparens esse Banitos Juri Communi
Contrarios et Rebelles hic in Atrio Stubae
Judtis ac in Alijs Locis Publicationi solitis
praesens plurima Nobilitate ad Judicia Moderna
Forumq publicum Congregata Alta Sua praeconica
et Sonoresa voce proclamavit, publicavit, et ad Bo-
titiam Omnium ~~pt~~ ptunc praesens indubiam
Deduxit de quo praesens Jdem Mlis Loco Publicationi
Solito Suum ad Judm rediens fecit Relationem
Pt quam Publicatam ut praemissum est Bonis
poenam Judm Trre Plocensi pro faciendo Juxta
praesens Juris Communis Executione Causam
hanc cum toto Ejus effectu ac Partibus Ipsis
ad Mcum Loci Capitaneum seu Mcos Locorum
Capitaneos sub Cujus vel quorum Jurisdictione
praefati Citati cum Bonis Suis subsunt et Consi-
stunt remisit Remittitque praesens Judm Trre

Plocensi

Plocen. cum Comparentibus Causam presen. ad
Convictionem Disparen. seu potius ad Termin.
ex remissione aut Adcitatione Incuden. Suspendit
Suspensamq. esse vult ac Pson. Declarat Conser-
vando Termin. Partibus ~~memoratis utrisq.~~ Comparen. in prae-
allegatis Judicijs suis sine quavis Adcitatione
Comparendi Paratum Peremptorium In Con-
tinenti M. R. G. Praesidus Laurentius Syno-
radzki de Szaszty Authus et Juratus Palam rest.
Quia Ipse Citat. Literat. Sigillat. pro Judicijs
Pson. Servien. Edit. Contra Pfat. ad Bona
Zakrzewo Girzyno, et Rudówko Juxta Datam
Superius in Adcitatione posit. ~~Anno~~ Detulit
Expertavit posuit reliquit, et de positione Noti-
ficavit de quo Pson. Jd. mlis fecit Relatio-
nem

Dilatio Inquisitionis Inter M. Sokolnickie et Gsos
Roznowskie.

In Causa et Actione Judiciaria Infrasera Inter Meos
Theodorum et Joannem Sokolnickie Tribunida Plo-
censes fratres inter se Germanos Actt. ab Una ~~ad~~
~~tantiam~~ et Gsos Michaelem Roznowski ac Contem
ejus alias utrasq. Conges et Quid Contem in Assisten-
tia Mariti Inhaerendo Maoni Sud. Coram Actis Authis
Rni facti ad Judm Psens parte ab altera Actos idq.
pro eo Quia ipsi et Signanter ipsa Gsa Roznowska
Consors Eosq. Meos Actt. in praesentia Variar. Distin-
ctar. personar. Nullo ex demerito Varijs in locis
Verbis Scommaticis prostituit Posit. Difamavit

Ipse vero Gsus Roznowski Maritus Eand Contem
Suam a prdmissis lesionibus Cochercere non curavit
nec Eand admonuit Quare Citantus ad videnda et au
diend attentandumq ipsos Sententia Judicij
Psentis Stringi pdnas super ipsis et Quidem
Conte ratione Suorum Actorum Indebite
lesionis Diffamationis Super vero ejus marito
ratione jusq Contes sud in rigore non tentionis tam
Crimenales quam et Personales Extendi ad quod
juris et Justitiae erit Decidi et Sententiari alias
Citatione Eadq Prdmissa fusius in se obloquente
in Diem Hodiernam recte Cadente et Deve
niente partibus ipsis utrisq et Quid Meis Theodoro
et Joanne Sokolnickie Tribunidis Plocens Fra
tribus inter se Germanis Dominis tum Joanne
Civienski Famulo Actt per Mfcium Joannem
Sokolnicki Suo et Suprascriptor Actt nomine
pltr et Gsis Michaeli Roznowski ac Conte
ejus Cittis per Gsum Mathiam Tarczewski
Coram Judicio Psens Comparentibus et Secum Judi
cialiter Controvertentibus Quarum partium
Controversijo in Judm suum Inductis Exaudi
tis Judm decidendo Tmum partis Actoreae
Suum ad Judm Editum Quoniam Causa Psens
facti Sine Inquisitionibus decidi Nequit
pinde Necesariam esse Psequentibus Judicor

Terrium

Plocen. Trnis adconteta Terminor. et Manifes
tationum partium Utrarumq. Inquisitionem
Expedienq. Censet Conservando Trum Partibus
Memoratis Utrisq. in prdallegatis Judicijs suis
sine quavis adcitatione Comparendi paratum
peremptoriam incontinenti Mlis Rni Gnalis
Providus Laurentius Synoradeki de Szasty
Authus et Juratus Palam Rvit Quia ipse Cita
tionem literalem sigillatam pro Judicijs
Psenq. Serviende Editam Contra prdfatos Cittos
ad Bona Rogotwersk Feria Secunda Ante Fes
tum Sancti Thomae Apostoli Anno Elapso
1775to Detulit Exportavit Posuit Reliquit
et Depositione Notificavit de quo prdsentem
idem Mlis fecit Relationem

Dilatio Maioris inter M. Rokitnicki et Peri Urn.
Rdsmum Rokitnicki Canonicum Cathedralis Plocen.

In Trno hodierno et Decro antenori Judicij sui Ta
nda pt Trn. Purificationis G. V. Mariae 1775 inter
Partes infrascriptas in Ravicz in Trnis Communibus
Tribus Plocen. Districtuum Ravicz venq. simul et
Plinscenq. Plocenq. Bilscen. tum et Sepreen. pro lato quo
mediante Partibus utrisq. Personali Comparentia
pro sequen. Judicium Trnum Plocen. Trnum ut pote
modernis est Injuncta Trnisq. eisdem Partibus
sine adcitatione est praefixus et huius Causa
et actione Judiciaria infrascripta inter Mar

Michaelem Rohitnicki aetd abuna et Perillustr
Rndssmum Mathiam Rohitnicki Canonicum
Cathedralem Plocen Inhaerendo Juri naturae ac
Documentis Causam praesentem suffraganeam ad Judicio
Officij praesentem parte ab altera Citato ut pro Ca Tua
tenus ipse Summam Quingentorum Tynf Polt per
tionem aetd ex majori summa Duorum millium Tynf Polt
aetd rite et Ltme Concernentem cum provisione provenien
de manibus Ad Gnae Mariannae Kerlowicka ad
G Jacobi Rohitnicki Centr viduae matris ex
quod ipse stimulo Perillustri Rndssmo Rohitnicki Ca
nonicus de manibus G. Alberti Szelski Levatae
eandem summam uti aetd propriam Quingen
torum Tynf cum provisione provenien brevitatis
exolis declaratae persolvat citatus igitur
ad videndum et audiendum ipse ad persolutio
nem Summae Quingentorum Tynf Polonicalium
cum provisione provenien Sententia Judicij Offi
cij praesentem stringi et Compelli praesentem alias Decreto
Eodem Praemissa fusius in se obloquendum in sli
cem hodiernam recte cadendum et devenien
Partibus ipsis utrisque et quod M. Michaele
Rohitnicki aetd pltr et Perillustr Rndssmo Ma
thia Rohitnicki Canonico Cathedrale Plocen
Citato per G. Paulum Zotkowski Ceram Judicio
praesentem Comparentem et Sacrum Judicium Controver
tendum quem Partium Controversijs exauditis
Decidendo Tenuit per Decretum Judicij sui

Conservato

unservatum quemam Causa praesens per
Decretum Judicij sui ad Personalem Com-
parationem utramque Partium decidi est
Jnuncta circa Personalem Comparitio-
nem Perillustris Admodum Rndmi Matthiae
Rotitnicki Canonici Cathedralis Plocen
Comparens ab Eorum Dilationem Magnis
affectat, Prende Jnsistentiae Legi Dilationem
Magnis ex quo Causas Magnis importantiae
in Judicio Tribunali Petricoviensi suprascriptam
Pars Citata attentat, dedit et Concessit Con-
servando Tmum Partibus memorato utrique
in Allegatis Judicij sui sine quavis ad-
utatione Comparendi paratum peremptorium

Decretum Pnalis Comparitionis inter Gnos
Chudzynskie.

In Causa de Actione judiciaria infrascripta inter Gnum
Adamum Chudzynski Actorem ab una et Gnum Fran-
ciscum Chudzynski inhaerendo Scripto certo mili
per ipsos sibi Actorem in Anno 1773tio Plocii sub
Tractu Judiciorum Crem Plocen Tarda post Dni-
cam Conductus Caskae ~~Data~~ super Summam
septem Aureorum Hungaricalium efficientem Sum-
mam Centum quinque Tyrn dato ad Judicium
praesens Pte ab altera Citato idque ad videndum et
audiendum ipsos ad Solutionem praemissae Summae Cen-
tum quinque Tyrn una cum Provisione ab
eadem provenientem Sententia Judicij praesentem stringi
Solutionem in dilatam assignari Recessionem Litis

expensarum

expensar. injungi ac id quod jus et aequitas po-
poscerent Cond. ipsi statui et sententiam alias
Citatione eadem praemissa Jusius in se obloquen-
tem hodiernam recte eadem et devenire
Partibus ipsis utrisque et quidem G. Adamo
Chudzynski actore per Gnum Josephum Lasso-
wski et Gnum Franciscum Chudzynski Citato et
indicem per Gnum Albertum Chudzynski Ci-
tatum Coram Judicio praesentem comparentem et secum
judiciter controvertentem Quarum Partium Con-
troversijs in Judicium suum inductis exauditis
Judicium suspensa decisione Causae praesentem necessa-
riam esse Praenatam Comparationem G. Adami
Chudzynski Citati seu utrarumque Partium per sequentem
Judicijs suis exalternata in Bilsko celebrandae
adinvenit. Conservando Tamen Partibus
ipsis utrisque in praeallegatis Judicijs suis sine
quavis adcitatione Comparendi Peratis Per-
emptorium Incontinenti Mtis Rni Gnalis
Providus Laurentius Synoradzki de Sza-
sty Auther et jurati parlam. vit Quia
ipse Citatus Literatus sig. illatus per Tmis Praesentem ser-
vien. editus Cond. praefatus citatus ad Bona
Cieszewo Ta zda pt Dnicam Conductus
Caschae anno 1777 detulit, exportavit, posuit
reliquit et depositione notificavit de quo
praesentem Idem Mtis fecit Relationem

202

Tibi Banitus G Panychi p M Zoltowski

In Tmo hodierno ex adeione Literatt Tri-
Plocene tenoris Sequens Stanislaus Augu-
stus Dei Gratia Rex Poloniae Mgnus Dux etc.
Tibi G Theodoro Panychi de Persona
Bonis q tuis gtter vibus mandamus
ut in Tmo communibus Terribus iuxta
Cadentiam Suam in Pte choce celebrand
pltter ac peremptorie compareas ad Instan-
tiam M Theophili Zoltowski Tribuni Za-
wskiensis quite inhaerend Decro Judi Nri in-
iunctt Statuitionis L. Alberti cum Uxore
et Pueris de Bonis Lutomirzyno stane sua
Possessione causa ejus pfugi Actt subditi inter
se Actt ab ana et Te Pte ab Altera Ao pcens
Latt tum Maoni Authe factt Citat et ad
hoc Decrum Statuitionis supra fatt sub-
diti demandatt paratt Condnem super
te in Tmo p Decrum Statuitionis pfixo
Cir ea Maonem sup te obtentt adeitat ad-
videndum et Audiendum te ad Statuitionem
supra scri L Alberti una cum Uxore et
Liberis stane tua Possessionem Bonor Lutomirzy-
no causa tui pfugi Decroq Judicij Lite
Lectt Inquisitionibus pfatt statui deman-
datt Sententia Judicij Nri Stringi
Statuitionem demandari Poenas
in sublationem Condnis ac p contraven-
tione

ventione Decro sup te irrogari acid qd Ju-
ris erit decidi sis pari turq et responsurq Datt
in Pldcho Tra 2da ante Tm Sancti Thomae
Apli pxa Ao Dni 1775 in diem hodier-
nam recto cadenq et devenienq Ptibq ipsi
et quid M Theophilo Zoltowski Tribuno
Lawshenq Actt p. G Paulum Zoltowski In-
scriptt Plentem et quoniam G Theodorus
Purzycki psenq in Tmo disparett et se cond-
mnare permittit p inde p fatt Pars Act
coram Judicio psenq pter comparens et
et Tmum cundq hodiernum p totum
Judicior modernor Tractam ttime
attentans memoratt citt ad Jus Juridice
p M R G P Laurentiu Synorachi de
Szasty Authu et Juratt Tribq et ul-
tra Juris formam vicibq Quatuor Cla-
matt et vocatt non tamen compa-
rentem et hoc raone non statuitio-
nis Lsi Alberti Decro Judicij psenq
statuere demandatt contraventionisq
cid Decro ac decernend Penalitatis alias
in toto seu p toto lucro negotij sui
Principalis admittente Judicio psenq
Judlter ac officiose condemnavit con-
demnatq psenq ulterioraq sibi p Judi-
cium hoc ca in Causa fieri et exequi
postulavit et Judm psenq Juri com-

muni

muni postulationi q Ptis Actt ubi licite
Annuenend Pœnam Baonis sup. eod. G
Panychi decrevit pscnę q decernit et ad pu-
blicand eand Baonis Pœnam supraseñm
M Judlem addidit et deputavit Qui Mlis
satisfaciend deputationi suæ a Judio
pscnę habitt memoratt Baonis Pœnam
modo pmisso obtentt ac ips G Panychi
citt pscnę in Tmo disparenę esse Bani-
tum Juri Communi Contrarium et re-
bellem hic in Atrio Stubæ Judlis ac in alijs
locis locis publicationi solitis pscnę pla-
rima Nobilitate ad Judicia moderna
forumq publicam congregatt alta sua
pconica et sonorosa voce pclama-
vit publicavit et ad Notitiam oñm
p tunc pscnę in dubiam deduxit de quo
pscnę id M loco publicationis suum ad
Judicium rediens fuit relationem pt
quam publicatt ut pmissum est Ba-
onis Judicium pscnę Terre Placeni
pfaciend iuxta pscnum Juris Com-
munis executione Causam hanc
cum toto ejus effectu ac Ptibus ips ad
M loci Capitt seu MM Locor Capitt subeujus
v quor Jurisdictione pfatt Citt
cum Bonis suis residet remisit

remitit

remittitur per sententiam in Continenti MRGP
Laurentius Synoracki de Szasty Authus
et Iuratus Palamrvit Quia ipse Cionem
Literatus Sigillatus per Iudicijs per sententiam servi-
enem editam conquestatus citatus ad Bona Debit.
Iuxta Datum in Cione posuit detulit
expertavit posuit reliquit et de
positione Notificavit de quo ejus
Relatio

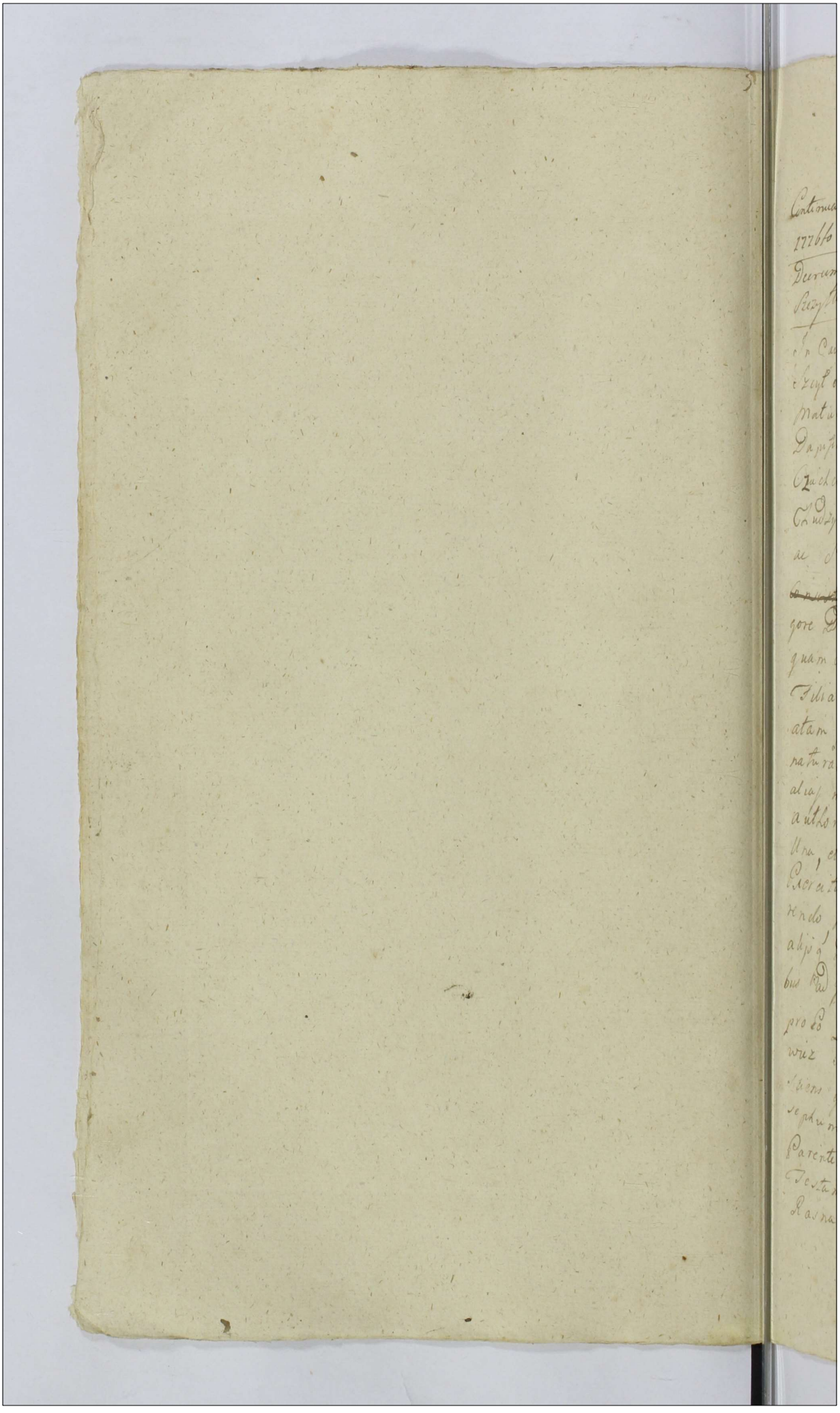

Continuatur Actus Fae 2dae ante Fm S. Agnethis in Pdicto 1776to

Decrum Communicationis Documentorum in Pro Mmi Szczytte et Matuszewicz

In Causa et Actione Infrascrta inter MM Josephum Szczyt Succumerarium Scrae Rgae maatis et Thedam Matusiewiczowna Olim Mci Josephi Matusiewicz Dapiferi Brestensis Lithuaniae B. Goslice Mniechowo Czachcino ac Sortium Męczenina Konary Leszczyno Chudzyno nec non totalium B. Bębnowo Bieżany ac Sortium in Bębnowko hic in Ptu Plocensi ~~Consistens~~ et terra Zawskrzensi Consistens tam Vigore Divisionis Fraternae pro Classe epis Cessor quam etiam vi juris naturae Devolutt haeredem Filiam ex Olim M. Constantia Kuczyńska praeatam post Fataq ejusd Parentis sui Pfatt Bnor naturalem et Unicam Successricem ac haeredissam alias invicem Conjuges et quidem M contem cum authoritate et assia sui Mci Mariti Actt ab Una, et M Vencesłaum Matusiewicz Pfectum Exercituum magni Ducatus Lithuaniae inhaerendo maanibus suis authe factis et faciendis alijsq Documentis causam Psentem juvantibus Pad Jdm Psens parte ab Altera Citatum pro eo Quia Ipse Mcus Vencesłaus Matusiewicz Suprascrae Mae Actricis Contes Patruus sciens quam Optime Olim Mcum Georgium Josephum Matusiewicz Capitaneum Stolicensem Parentem Ips Mae autem Secy Dwa Avum Testamentum Ultimae Voluntatis suae in Rasna Die Vigesima Octava Septembris millesimo

Millesimo Septingentesimo Quinquagesimo ~~[illegible]~~
Primo ante Triennium de hac suae Sui Decessus
Condidisse et id manu sua propria subscri
psisse et quolibet Anno usq ad fata sui con
firmasse et Corroborasse quo Testamento sub
stantiam suam Mobilem et Immobilem plus
quam ad mille millia Florenorum Plonorum excelentia
Divina providentia Congregatt exoptando ut post
subsequenda sui fata inter filios suos cum
olim M. Theressia Kempska matrimonialiter
procreatos in natus Fraternus amor concordia ut
pax semper vigeat ejusdem Filijs suis ut pote
Olim Illi Mco Martino pro tunc Dapifero in
post Castelano Josepho pro tunc Colonnello Exer
cituum magni Ducatus Lithvaniae in post Da
pifero Pltus Porestensus Lithvaniae ac super
stitibus Mcis Ipsimet Venceslao Effecto et Adolpho
Vexilifero Exercituum magni Ducatus Lithva
niae Matusiewiczom Mae Szeydwa Actricis
Pnti et Patricis Disposuisse eandemq substanti
am in Quatuor Shedas sibi Coequales Di
videndo et quidem Primam Shedam B. Rasna
cum althinentijs olim Illi Mco Martino obti
nere determinasse jam vero olim M. Josepho Mae
Szeydwa Parenti alteram Shedam B. in Pltu Plocen
Consistenti una cum summa in B. Pieleszeyce
haerenti occupare obtasse et Consuluisse ~~Duas~~
et Circa has Shedas Filios natu majores con
servaturos voluisse Duas autem Shedas B. nos
in magno Ducatu Lithvaniae Consistentes Filijs
natu minoribus nempe Ipsi Mco Venceslao et
M. Adolpho porrexisse easdemq Shedas Coequando
ut cujus

ut cujuslibet Filij Shæda ad Summam Du
centor Viginti millium excedat Summas apud Va
rios Creditores hæreneæ adjecisse et applicasse
ob Rationem vero Bor. in Pltu Plocenæ Consi
stenæ pro Una Shæda Divisoriali Cadenæ vi
vente protunc olim Mca Theressia de Kem
pskie Matusiewiczowa Capitaneo Stokliciene
Conte Sua Filior. autem matre Eorundem
B. ~~[illegible]~~ hæredissa alior. vero vigore Jurium
a Mio. marito Serviens Possessiue Donec
non subsequentur Ejusdem Mcæ Contes fata
in Possessione Ejus exstare Debenæ in vim
proventus stante vita matris ex hacce Shæda
non percipiendæ ex tribus Shædis Recompensam
Ejus Filio Cujus supra scra Shæda cessit ~~et~~ quod
invenire imposuisse in Super Summas tam ad
fata Sui Relictas quam in Palato Peculio ha
bitas nec non res mobiles in ~~qt~~ qualicunque
forma et Specie existenæ Specifice in Sua
Dispositione expressas ad æquale Disparti
mentum præter nonnullas res minoris Impor
tantiæ circa B. hærere assignatæ Filijs Suis
tradisse similiterque et alias Summas per Olim
M. Theressiam de Kempskie Matusiewiczowa
Contem Suam Filior. autem matrem ex Pro
ventibus B. stante Connubio Possesor. Per
cepta Congrett. et ad fata Subsequenæ Con
gregandæ resque Mobiles post fata ejus Deri
liquenæ ad Divisionem ~~[illegible]~~ Coæqualem Spe
ctare Demonstrasse hanicque Suam Dispositio
nem tempestive ante fata Sui et Substan
tia mobili et Immobili Dispositionem Sub
benedictione

benedictione Divina et sua Parentali manu
tenere et inviolabiliter observare obstrinxisse
Intercedentibus olim Suprascripti m. Georgij Josephi
Matusiewicz Capitanei Stoklinensis Ipsius Mci
Venceslai et aliorum Fratrum Parentis Die
Decima Secunda martij 1754 fatis Ipsum
m. Venceslaum cum Meis Fratribus Ipsius
tam nunc de mortuis quam uno superstite
Mcae Szeytowa Parente et Patruis superius
mentiotam Dispositionem Parentalem Eodem ao
ad actu primo Crenae mulnicensis Deinde
Crenae Brestensis magni Ducatus Lithvaniae
per Oblatam porrexisse in Fundamento hujusce
Dispositionis Paternae in Omniq. ejus satis
faciendo Punctis Divisionem Br. Omnium
mobilium et Immobilium fatis Olim sui
Parentis Derelictis in Testamentariaq. Dispo
sitione expressorum in Rasna Die Vigesima
Prima mensis martij eodem ao quo fata
Parentis Intercesserunt inter Ipsum
m. Patruum et Olim Illum ac mm Marti
num Josephum Demortuos ac superstitem
m. Adolphum Fratres ~~tum~~ Matusiewicz
Mcae Szeytowa Parentem et Patruos in Presentia
Dignorum amicorum ad hunc Actum Divisorialem
Impetratorum Constituisse eandem Divisionem
actis Crenae mulnicensis Sabbatho pro D. L. Quadlen
hocce anno 1754 Roborasse qua Divisione
ex libero arbitrio Fratrum mentiq. Dispo
sitionis Parentalis Subsecuta ob Illi m. Martino
pro tunc Dapifero Insubsequens Castellano Brestensi
Lithvaniae

Lithvaniae B. Rasna cum athinentijs Bachocze
cum Cellio Podmokle cum athinentijs in Ptu Bre
stenę Lithvaniae consistenę area cum Granario
in Mielnik nec non Summa in Bonis Comery cum
alijs Summis obligatis olim mittem M. Josepho
pro tunc Colonnello exercituum magni Ducatus
Lithvaniae in post Dapifero Brestenę Lithva
niae Mae Actricis Contis Parenti B. Goslice
Mniechowo Ciachcino Bębnowo bieżany ac
sortes męczenina bębnowska cum athinentijs
hic in Ptu Płocenę et Terra Zawskrzenę consi
stenę per Olim M. Theressiam de Kempskie
Matusiewiczowa Capitaneam sublicenę
Matrem pro tunc Possessa et ad Fata ejus
Usui et Commodo Subjicere Debentia Ipsi
vero Mco Venceslao pro tunc Praefecto Exerci
tuum magni Ducatus Lithvaniae Bona
Szeszowa Sztupieczew Nowiczkowicze ~~ha~~
Herydycce cum Omnibus athinentijs M. Denig
Adolpho Vexiliphero Exercituum magni Du
catus Lithvaniae B. Minkowicze Poszcew in
Magno Ducatu Lithvaniae existenę Fratribus
inter Ipsos Germanis Matusiewiczom cum
Summis apud Varios Credito haerenę ad pro
portionem Coaequalitatis Cujus libet Sheedae
applicatis Cessisse Paratas summas Inven
taria Crescentias ac alias res mobiles
per Ipsummet M. Patruum cum ~~Ipsis~~ Suis
Fratribus Distribuisse non nullas vero
Summas ad Dispartitionem Coaequalem
~~Ex~~ sibi reservasse ad statimq' trinas Shedas B.
per Ob. Illum M. Martinum et Superstites
~~Mcos~~ Ipsummet Venceslaum ac Adolphum

pro

p Capitibus Eor. Cessor. quemq. suam Shedam
in Possessionem apprehendisse jam autem olim
M. Josephum Mae Szeytowa Parentem suam
Shedam Bnor. in Pltu Plocen. Consistent. Obstan-
te Olim M. de Kempskie Matusiewiczowa
Matris Eorund. B. Possessione occupare non
posse non nisi tamen in Recompensam
non Participator. ac Bonis suis Divisionis Cessio
ad fata Mae Matris suae Proventuum ac in vim Sum-
mae additamentalis ad Shedam eandem juxta
proportionem aliar. Shedar. provenient. tum
quoq. etiam Summam p. Pltu Br. Radzanowo
et Trzcieniec ab eadem ejus Sheda Alienatis
Bonificando Summa Certa majori in Parte
apud Credit. super Cessa in Reliquo enume-
rata ex trinis Capitibus Fratrum Contutum
fuisse Insuper Summam Septuaginta Quinq.
Millium Florenor. Polonor. in B. Pieleszeyce Haerenor.
Donec fata Mae Matris non subsequentur
ad uti fruend. Mae actricis Contes olim Parenti
per Ipsum M. Venceslaum et Ips. Fratres
Subjecisse post Sera vero Dividend. Fratrum
Matris Fata ad tres Classes Divisorior. hanc
Subiect. olim M. Parenti actricis Summam
Revertend. et per olim M. Josephum Matusie-
wicz post adeptam Classem suam B.
Mcis Fratribus Solvend. Pcus. divisse Intercessis
Itaq. Die Vigesima Prima mensis Aprilis 1767
Praecensitae olim M. Theressae de Kempskie Ma-
tusiewiczowa Dividend. Fratrum Matris Fatis
Ipsummet solum M. Venceslaum Matusiewicz
per suam manifestationem Coram actis Crenen.
Plocen. F. 3tia post D. Conductus Paschae
coaevao

eodem ao quo fata matris intercesserunt factam
Divisorium inter se et Ipsius Fratres
Subsecutam acceptasse et non nisi Portionem
ex Summa Septuaginta Quinq Millium Flor
Polon mente Divisorij ad trina Capita Fra
trum reverti Debita atq ex Bonis stante Vi duali
statu per Olim Dtes Dictam M. matrem acqui
sitis sub Divisorium Fraternum non intrare
rebusq mobilibus post fata olim Mae Matris
Derelictis provenien Ipsq erga alios fratres
respicien recipiendo sibi optasse et his satisfactum
se esse pretendisse in post Condescendendo huic
Plociam Summis Paratis post fata ejusdem Mae
Ipsius matris Derelictis in deposito Manent
cum Mis Suis Fratribus Dispartitionem
fecisse Ipsiam Portionem recepisse quartam
Portionem Br thurz et thórek stante Vidua
litate Dtes Dictae ob Mae matres acquisi
tor in Divisorium Suprascrum Fraternum non
cadene Ipsq erga alios tres Fratres Concernen Mo
Mathiae Karwosiecki venatoris Vinnicen
Dicendidisse tantummodo Inventarijs Fra
mentis ac alijs rebus mobilibus satis olim
Mae de Kempskie Matusieiowa Matris
Derelictis cum Mis Fratribus Dividere et ad
Dispartimentum accedere noluisse portionem
Suam ex Summa Septuaginta Quinq Milli
um Flor Polon provenien ab ob M Josepho
Matusiewicz Dapifero Brestene Lithvaniae
Mae Szeytowa Parente Fratre Suo Recipiend
retardasse Sed tamen ob Suprascrum Mae
Szeytowa moderne actricis Parentem satis
faciendo

Satisfaciendo Divisioni Fraternae quam primum
Shedae Suae B. in Pstu Plocene consistene Possessi
onem adierit ad statum de Diligentia in prom
ptitudine exolutionis Summar. seu Summae
nexu Divisionis anni 1754te subsecutae et actis
Roboratae Meos Fratres respiciene manifes
tationem Coram actis Crene Brestene Lithua
niae 1768vo intulisse de facto q. olim Illum
M. Martinum Castelanum totaliter meum
autem Adolphum majori in parte Fratres
suos Testane quietatorijs Documentis in
Portionibus ex Summa septuaginta Quinque
millium Flor. Polone provenienti ~~[illegible]~~ erga ipsum
meum Venceslaum Patruum juxta Divisorium
respiciene Pacificasse attamen ipse meus Venceslaus
Praefectus ~~[illegible]~~ Exercituum ~~[illegible]~~ magni Ducatus Lithuaniae
non attenta Divisione Bnor. inter se ac alios Fra
tres in Fundamento Dispositionis Paternae
in Presentia Amicor. ex libero Arbitrio Bonaq.
Voluntate animi mutuo assensu Fraterno
Subsecuta Dt. Annor. Serie acceptata officio
sis actibus Corroborata Satisfactionibus
Soli Data Possessione Brevi Divisor. firma
ta nulla ex Competentia actionis tantum
modo formata sibi secum actoribus Liti
gor. pretextu processum ad Jmdm. pro ex divisione
B. hic in Pstu Plocene Consistene iam
in Anno 1754to Vigore Testamentariae Dispo
sitionis Parentalis ac Fraternae ex Divisio
nis pro classe Divisorij mae Szeyttowe actio
cis olim Parenti assor. Bonificationeq. Jnd. ebitae
pretensa

Pretensa proventuum ex hisce Bonis Juste per olim
Mae Actricis Contis in Parentem perceptorum aliarque
Pretensionum illegaliter formatarum in Causa pure
Vexatoria Instituit et aggravare presumpsit ma
onibus suis Coram actis Authis Regni Interpo
sitis tam Mae Actricis olim Parentem quam
modernos Actores circumscripsit propter Colorem
majoris promotionis vexatoriae suae Causae
ad Actoratum suum Meos Vincentium et
Thadeum Matusiewicze et Illis Mae Mar
tini Matusiewicz Castellani Brestenae Li
thvaniae Filios minorennes in Tutella
Mae de Szeyty Matusiewiczowa Castela
nissa Brestenae Lithvaniae matris suae extaneae
Filiastros suos Mae Szeytowa Fratres Pa
trueles quasi modo vindicando eorum in Divi
sorio Injuriam quam olim Illis Mae
Castelanae Brestenae Lithvaniae Pro tali
Mae Castelanidarum Parens tractu Vitae suae
nullibi contestando ad olim Mae Contis Actri
cis Parentem non usurpavit, Divisionem
Bnorum Sacro Sancte Observavit Implicavit
et Indebite Involvit modis suis adm
ventis Divisionem Bnorum mobilium et
Immobilium 1754 inter Ipsos et alios Ipsius
Fratres Constitutam Solidatam et Corroboratam
Annorum serie inviolabiliter tentum
Disrumpere et Infringere satagit Parti
onem

Portionem suam ex Summa Septuaginta
Quinque Millium Florenorum Polonicalium in eadem Di
visione expressa ac ex Rebus Inventarijs
Frumentis post Olim meam Theressiam
de Kempskie Matusiewiczowa Matrem
Derelictis et Haxatis provenientibus Ipsi erga alios
spectantibus re habere non volunt quare Citatur
ad videndum et audiendum Divisionem Anni
1754ti Bnorum mobilium et Immobilium
in fundamento Dispositionis Parentalis
inter Ipsum meum Venceslaum et alios
Ipsius Subsecutae et Actis Roboratae satis
factione soli Data Possessione Diuturna
Bnorum ex divisorum firmari approbari et in
violabiliter tenendam Declarari circaque Bna
Poslice Mniechowo Cuchcino Bębnowo ~~Dobie~~
Bieżany ac sortis B. męczenina Bębnowko
cum althinentijs pro Classe Divisorij olim meo
Josepho Matusiewicz Dapifero Brestensi
Lithvaniae Actricis meae Contis Parenti erga
alias Classes Divisorium Fraternorum
Cessa Actis modernos Conservari et per
petua haereditate hanc Classem Bnorum
Actoribus servire Debere esse Dici Cassatis
Ipsius maionibus in Competentem Actionem
per ex divisione B. hic in Pltu Plocensi Con
sistentem per Capite meae Szeytowa Actricis
olim meo Parenti erga ~~Suam~~ Ipsi Classem
Bnorum in magno Ducatu Lithvaniae
Consistentem et ab Actu ex divisionis
Fraternae

Fraternae Anni 1754 per Ipsum Interrupte
Possessam ac alias Fratrum Classes Cessor.
Dandoq. ex ejsdem Calculo ad Idem ~~nostrum~~ praesens actu
ribus Intentatam ~~Ipsi~~ Ipsi agnosci ab actoratu
Ipsius Vexatorie conc. se actu formatu ab judi
cari et ab eodem actu liberari ad levationem
Portionum Ipsum tam ex Summa Septua
ginta Quinque millium Florenorum Polonicorum post Capes
sitam per Ol. Mcae Actrices Contis Parentem Classis
Suae Binorum Possessionem ad Ipsos et alios binos
Fratres nexu Divisionis Fraternae reverti
Debita quam ex Inventarijs Frumentis post
Ol. Mcam Theressiam de Kempskie Matu
siewiczowa Matrem Derelictis taxatis
et Divenditis ac ex alijs quibusvis Occuren
tijs provenientium Ipsos erga alios provenienti Sen
tentiae Judicij ~~nostri~~ praesertim Stringi Dispartitio
nem Rebus mobilibus post supra scrta
Ipsos et alios Fratrum Matrem Dere
lictis et inconventu Patrum mariona
rior. Rasnenae Depositi faciendae senten
tiari portionem ex ejsdem Rebus Ipsos spectare
Re-habenda demandari Intuitu vero Suor.
actu processu Injusto Respectu Illegalium
ejus praetensionum praetextuose sibi Formata
rum Suor. actu aggravationis Divisi
onis Fraternae Disrumpere praesumpti
onis mandatis ac Terminis Circumscri
ptionis cum Decernendae Laesior. Actuum
ex actis

ex actis Poenis Distinctis pro quolibet Demerito
puniri litis expensas Refundendae decerni
aut quod juris et Justitiae Statui et Sen
tentiari alias Citatione eadem praemissa fuisse
in se obloquente in Diem hodiernam recte
Cadente et Dovenienti Partibus Ipsis Et
quidem Mcis Josepho Szeyt Succamerario
Sacrae Regiae Maiestatis et Thaeclae Matusie
wiczowna Invicem Conjugibus actoribus per
G. Paulum Zołtowski Inscrum Plentem
et Mco Venceslao Matusiewicz Colo-
nello Exercituum magni Ducatus Lithua
niae et Sacrae Regiae Magestatis Citato per
Gsum Valentinum Gutkowski Inscrum
Plentem Coram Judicio praesenti Comparente
et Secum Judiciter Controvertente quarum
Partium Controversijs in Jdm suum
Inductis exauditis Jdm Citationem Par
tis actoreae suum ad Jdm editam deci
dendo Statuit quatenus Partes utraeque
Documentum Causam praesentem Evicentia
Praevia cum probatione Juratoria sibi ab in
vicem Communicent idque prosequente Judi
cijs Trribus Plocenis ex alternata in Bilsko
Celebrandis conservando Tmm Partibus me
moratis utrisque in praeallegatis Judicijs suis
sine quavis ~~altius~~ adcitatione Comparendi
Paratum perremptorium in Continenti
Mtis

Mlis RP. Pdus Laurentius Synoradzki
de Szasty Authus et Juratus palam
Recognovit, quia ipso Citationem Litera
lem Sigillatam p Judicijs Psenę servienę
Edictt Conę Pfatt Citt ad Bona Chudzyno
portionemq opis erga alios Fratres ipsi
Citt spectanę Ibidę Sitt Fra Secunda
ante Fm S. Mathei Apostoli Anno pxe
Elapso 1779 Detulit exportavit posuit
Reliquit et Depositione notificavit de quo
Psenę Jdę Mlis feat Relationem

Banitt MM Karscy per M. Wendowa

In Causa et actione Judiciaria in pasera inter M.
Josepham Wendowna et M. Josephi Karski Vice Pa
latini Terrae Dobrinenę Relictt Contem indicam
Citt Matrem et Novercam actt ab una et MM.
Antonium Totalium Br. morte Parentali derelictt
Possessorem Ignatium si in vivis extat Michaelem
Xaverium Vincentium et Felicem Honoratam Mu
Hippoliti Dobrki Ennifenę Vinnicen Contem Bar
baram Cunegundem et Theclam Virgines Innuptas
et Mu Josephi Karski Vice Palatini Terrae Dobri
nen Filios et Filias tum M. Albertum Karski
Dapifenę Dobrinen Patruum et quidę assia indi
gen cum eadę de Lege requisita Inhaerendo Mum
sue factae vel faciendę tum Inscriptionibus binis
Uni in Cro Covalien 1768 Sabbo ante Fm Praesen
tationis B. Vcnanae sup summam Quinque Mill
um Tyn in vim mecundon Matrimony voltn alte
ri in Cro Plocen 1774 in Cmo Festi Nattis S. Joannis

Baptistae sup summam sexcentorum Quadraginta
Octo Florenorum Polon. utriusque modo simplicis debito
p. mentionatum ot M. Josephum Karski p. re
M. Actt. Contis suae factis ad Judm. praesens parte ab
altera Cttt. p. Eo. Quatenus ipsi sive ipse M. Anto
nius Karski Privignus totalium Bonorum post Fata ot
Charissimi ipsius Parentis et suae Actt. Mariti
derelictorum deoccupator et Possessor, ex possessione
intercedendo alios Cttt. praemissas summas binas
simul punctas numerando Tyrae Triginta Octo grossi
efficiens sex millium Nongingentorum Octuaginta
Unius Florenorum Polon. et grossorum Decem unacum praevisio
ne ab Eisdem provenien. instantanee sibi actt. solvant
Pro quae solutione Citantur praesentes alias Citatione
Eiusdem praemissa Jussius in se obloquendo in Diem
hodiernam recte cadens et devenien. Partibus
ipsis et quae M. Josepha Wendorona ot M. Joseph
Karski Vice Palatini Terrae Dobrinen. Relictae Conte vidua
Actt. per G. Paulum Zottowski Insignem Plenten.
MM. Honorata M. Hipoliti Dobrski Ensifeni
Vinnicen. Conte Barbara, Cunegunda et Thecla
Virginibus Innuptis Karskie Cttt. minorennibus
p. G. Mathiam Mazowiecki M. Alberto Karski
Dapifeni Dobrinen. Patrico Cttt. p. G. Mathae
um Krzywkowski tum M. Antonio Karski
Vice Palatinidae Terrae Dobrinen. Cttt. p. G. Joan
nem Szczepkowski MM. Michaele Xaverio
Vincentio et Felice itidem minorennibus Karskie
Cttt. per G. Mathiam Mazowiecki, Judex Decrevit
praesentes Decernit Quatenus Comparens, ~~[illegible]~~
~~[illegible] sufficientes [illegible] Comparationes~~
a M. Antonio Karski Vice Palatinidae Terrae Do

Cuper

Dobrinen Bro Rempino et alien Possessore suffi
cientius inscribat Compantionem et quoniam suffi
cientius Compantionem non inscribit et eundem Ju
um Principalem condemnare permittit Primo de
praefata Pars actu coram Judicio praesenti comparens et
tmu eundem hodiernum per totum Judicium modernum
tractum Stme attentans memorato Citto ad Jus
Juridice p MRP Laurentium Synoradzki de
Szasty Authum et Juratum tribus et ultra Juris
formam vicibus quatuor damato et vocato non
tamen comparens in lucro solutionis summae
cum processione provenien alias in toto seu p toto
lucro negotii sui Principali admittens Judicio
praesenti Judlis ac offse condemnavit condemnatus
praesenti ulteriorem sibi per Judam hocce eo in Causa
fieri et exequi postulavit et Judex praesenti Juri
Communi postulationis Partis actu utilitate
annuendo in vim epistolae lucri Stme hac in Causa
sa obtenti poenam Bacnis Decrevit praesenti
Decernit et ad publicandum eundem Bacnis poe
nam suprascriptum mlem Synoradzki Judlem
addidit et deputavit Sui mlis satisfaciendo
Deputationis suae a Judicio praesenti habitae me
morato Bacnis poenam ac ipsemet MM. Anto
nium Bonon Parentalium Possessorem quam etiam
Ignatium si in vivis extat Vice Palatinum Ter
rae Dobrinen ~~Karskie~~ Fratres ~~ac~~ inter se ger
manos Karskie Citto praesenti in Tmo disparen
esse Bantes Juri Communi Contrarios et rebelles
hic in Atno Stabae Judlis ac in aliis locis publicatis

ni

solitis praesentibus plurima Nobilitate ad Judicium
Dernasdorum publicum longregata altissima
Puncta et sonorosa voce proclamavit publica-
vit et ad notitiam omnium pro tunc praesentium
in dubium deduxit de quo praesens Jus Mlis fecit
ad Judicium redeunt fecit relationem Post quam Pu-
blicatis ut praemissum est Baronis poenam Judicium
praesens Trre Plozen pro favorem pixta praesentium
Juris Communis executione Causam hanc
cum toto ejus effectu ac Partibus ipsis ac
M. Loci Capitis seu MM. Locorum Capitis sub
Cujus vel quorum Jurisdictioni praefati Citati cum
Bonis suis subsunt et consistunt remisit
remittitque praesentibus cum comparentibus vero Causam
praesentibus Judicium Trre Plozen ad Consistorium dispa-
rentibus suspendit suspensamque esse vult ac praesentibus
declarat Conservando Tmur partibus ~~[illegible]~~ Comparentibus
~~[illegible]~~ in praeallegatis Judicijs suis sine
quavis adcitatione comparendi paratur
peremptorium In Continenti MDDP Lauren-
tius Synoradzki de Szarty Authus et Pu-
ratus palam Dixit Quia ipse Citationem Lite-
ratam Sigilli Judicijs praesentibus servientem ed Citati
cum praefatis Citati ad Bona Rempino Terra
Sacunda ante Trm Exaltationis Sae Crucis
Anno elapso 1775 detulit, exportavit
posuit, reliquit, et depositione noti-
ficavit, de quo praesens Jus Mlis fecit
Relationem

Dilatio Comunicationis Documentorum Inter G Ciołkowski et M M Lasocki Woznicki

In Causa et actione Judiciaria Infrascripta Inter G Martiannum Ciołkowski Actorem ab una et Mcos Joannem Lasocki Castelanidam Conariensem Bonorum Kosina Haeredem Antonium Woznicki Vice Notarium Crens Plocens Eorundem Bonorum Obligatorum Possessorem Inhaerendo Maiori Suae Coram actore authis Rnis facto ac aliis Documentis Causam praesens Juvantibus ad Judicium praesens parte ab altera Citatis idque advidendum et audiendum ipsis ad persolutionem Summae Mille Tyn Sibi auctoris ex Bonis Kosino Profectitiae per Illustrissimum Reverendissimum Stephanum Lasocki Canonicum Kuiaviovien Praepositum Orszymovien Sibi auctoris Circa Expirationem Contractus Obligatorum Bonorum Kosina Non Excoluta Circa Provisione ab eadem Summa provenien Sententia Judicij praesens Stringi Solutionem ~~Judicia~~ Instantaneam Assignari Litis Expensas Refundi ac id quod Juris erit Statui et Sententiari alias Citatione eadem praemissa fusius in se obloquente Indiem hodiernum recte Cadente et Deveniente partibus ipsis utrisque et Quidem ~~actor~~ Generoso Martiano Ciołkowski per G actorem Josephum Ciołkowski Mcos Joanne Lasocki Castelanida Conariensi Citatos per G Antonium Woznicki Vice Notarium Crens Plocens Inserum Plentem et Generoso Antonio Woznicki Vice Notario Crens Plocens Citatos praeter Comparentibus et Secum Judicialiter Controvertentibus Quarum Partium Controversiis in Judicium suum Inclusis exauditis Judicium Trinum Partis actoris Suum ad Judicium Edictis Decidendo

Statuit

Statuit Quatenus Partes Documenta Causam
pscnt evincentia prævia Comprobatione Juratoria
Justa mehtem Legis Sibi ab Invicem Commonicent
idq prosequent Judiciorum suorum Cadentia Ex
alternata in Bilsco Celebrandorum Conservande
Trnum Partibq memorata utrisq Imprealegatis Judi
ciis Suis Sine Quavis adcitatione Comparendi Paratum
Peremptorium Incontinenti MRs Providus Laurentius
Synoradzki de Szasty authus et Juratus Palam Rvit
Qua pse Citationem Literata Sigilo pro Judicijs pscnt
Servientem edito Contra pfata Citata ad Bona Kosino
Trzcila et Dniecam Conducta Casta anno Millesimo Quinto
~~Justa Datam in Citatione posita ante presenti~~ Detulit
Exportavit posuit Reliquit et Depositione Notificavit
de quo pscnt Idem Mlis fecit Relationem

Actum in Scipre in Terminis Communibus Terrestribus Plocensibus vigore Legis in Diem hodiernam Incidentibus Fa Tertia post Fm Sanctae Agnethis Virginis et martyris proxa scilicet Die Vigesima Tertia mensis Januarij Anno Dni 1776 to.

Coram M:M: Francisco Ignatio in Borowice Rosciszewski Judice, Joanne a Gumowo in Krasniewa Gumowski Subjudice Francisco a Ciotkowo Ciotkowski Notario Terrestribus Plocen.

Decretum Solutionis Inter Illem Mcum Sierakowski Succamerarium Pltus Plocen et Succdres olim Mci Adami Kempski Succamerarij Plocen

In Termo hodierno ex Adcitatione Literalis Terr Plocen per mcum Judicem Loci Pcen subscripto tenoris talis. Stanislaus Augustus Dei Gratia Rex Poloniae, magnus Dux Lithuaniae, Russiae &c

Vobis Mcis Adamo Bromierski Vexillifero
Plocen; Venceslao Vexillifero Exercituum
Rni, et Adolpho Matusiewiczom, Thecla
de Matusiewicze Mci Szczyt Conti, alias
Invicem Conjugibus, tum Successoribus olim
Illustris Mci Martini Matusiewicz Ca-
stellani Brestien Lithvaniae, Faustinae
de Zielinskie olim Mci Josephi, Leonis
Bini Nnis Rutkowski Judicis Trris
Dobrinen, Relictae Conti Viduae, tum
Successoribus Ejusd olim Mci Rutkowski,
Tum Mco Simoni Zielinski Vexilli-
fero Nuren Successor Mci Rutkowski
Judicis Dobrinen Tutori, Antonio Ba-
gienski Dapifero Raciązien Br Kose-
nino Possessori, de Personis Bonisque
vestris gnaliter omnibus mandamus,
ut in Trris Communibus Trribus Plo-
cen Fa 3tia prius et Proximius ab-
hinc in Supro Celebrand pltr ac
peremptorie Compareatis, ad Instanti-
am Illustrissimi Rendmi Antonij No-
tarij Regni Custodis Metropolitani Gne

snen

Gnesnen. Decani, Cadlis Plocen. Canonici et S.M.
et Maximiliani Brononis Comitis in Moy-
kowy Succamerarij Pltus Plocen. olim Hie-
ronimi Perillis Rndi Sr. Leonis Canonici Cadlis Leopolien. et
Mcor. Theodori Succamerarij Sorae Regiae
Majestatis olim Stanislai Filiorum Sierakowskich Fratrum inter se Germanorum
et Patruelium olim Illium Mcorum
Pauli Sierakowsky Castellani Dobri-
nen. et Mariannae Kempska quondam
Mcorum Jacobi Kempsky, et Sophiae in
Bogusławice Sierakowska Filiae Ne-
potum pt olim Illm Mcum Nicolaum
Kempsky Castellanum Raciązien. Steri-
liter vita functo ad Substantiam fatis
Ejus Derelicto aequalium Erga vos Na-
turalium Succorum Acto, Qui vos et quidem
Assia Indigen. cum Eadem de Lege Requisito
Citant seu Potius ad Paratos Ante-
riores Tmos, Paratasque Condemnationes
parata quaevis Decora et Praecipue Ulti-
marium revisitatione revisitandae Causam
morte non nullorum Acto Interrupto pt
translapsos quosvis Tmos mutatosque.
Datum Stanislai Ensiferi Dobrinen.

status nonnullorum Citatorum meliorandi
quosvis Defectus Anteriorum Citationum
adcitant ad videndum et Audiendum vos ex
Substantia Fatis olim Illmi Mci Nico-
lai Kempsky Castellani Raiqzien
steriliter functi Derelicti per vos to-
taliter omissis Actis Naturalibus
Ejusdem olim Illmi Mci Castellani Succesori-
bus Deoccupati ad Bonificationem
Quartae Portionis Juris Naturae Ejusdem
Actis modo Successivo respicientibus non
obstantibus quibusvis Praejudiciosis Tran-
sactionibus per Sententiam Judi-
cij Nostri Stringi, Proventus ab Actu
Fatorum olim Illmi Mci Castellani De-
occupatoque Substantiae ex Concernen
Portione Suorum Actis bonificandi De-
mandari, Seu potius Attenta Divisio-
ne Anni 1719ni cum Specificatione
Praetij Bonorum inter vos factae, Solutionem
Quartae Portionis scilicet Summae Quin-
quaginta Unius Millium Florenorum
Polonicalium cum Provisione Decerni.

Jan

Jam vero ex Summis Parat, Cleno-
dijs, Argenterijs, itiq Quartae Portio-
nis Bonificationem adinveniri, meto-
rationemq Dotis ob Illis Mcae Mari-
annae de Kempskie Sierakowska Castel-
lanae Dobrinen respicien Assignari,
omnimodumq Satisfactionem ex Substan-
tia Kempszyana mobili et Immobili
Decerni, Poenas in Sublationem Conde-
mnationum Irrogari, Caeteraq pro
Causae et Negotij Exigentia Contra
vos Statuj Decidi et Sententiari, Litis
Tmo Parituri, et Responsuri Datum
in Supra Ta 2da pt Fm Sanctorum
Trium Regum proxa Ao Dni 1776to.
In Diem hodiernam Recte Cadem et
Devenien Partibus Ipso Utrisq et quid
Illustrissimo et Reverendissimo Anto-
nio Nolano Rni Custode Metropo-
litano Gnesnen Decano Cathedrali
Plocen, tum Illi et Mcis Maxi-
miliano Bronone Comite in Moyko-
wy Succamerario Pltus Plocen
Stanislao Ensiferio Dobrinen

Theodoro Succamerario Sacrae Regiae
Majestatis, nec non Perilli Rndissimo
Leone Canonico Cathedrali Leopoliensi
Fratribus inter se Germanis, et Patru-
elibus Sierakowskie Actis per Eundem
Illtem Mcum Succamerarium Pltus
Plocensis Suo et Suprascriptis Nomine
ac Inscriptum Plentem pltr, et Mcum
Adamum Bremierski Vexillifero
Pltus Plocensis Actalis per Gm Dominicum
Kowalewski, Mca Thecla de Matu-
siewicze Mci Josephi Szczyt Succa-
merarij Sacrae Regiae Majestatis Con-
sorte Actalis et Indicensis per Gm Pau-
lum Zołkowski Inscriptum Plentem,
Mcus Faustina de Zielinskie olim Mci
Josephi Leonis Rutkowski Judicis
Tris Dobrinensis Relicta Conte Vidua,
ac Succoribus Ejusdem olim Mci Judicis
Tris Dobrinensis Actalis et Indicensis
per Gm Mathiam Mazowiecki In-
scriptum Plentem, Mco Simone Zielin-
ski Vexillifero Terrae Nurensis Actalis

per

per Eund. Mcam Antoniam Bagierski
Dapiferum Raiczczen Citat, et pro Eci-
ctione Cons. Relictam et Successores
ob Mcum Ruthowski Judicis Terris
Dobrinen. Judicem Act. pltr, Successoribus
ob Illis Mci Martini Matusiewicz
Castellani Brestens. Lithuaniae Cit.
et Judicem per Gnd Paulum Zołto-
wski, ~~Compar~~ Coram Judicio Praesens
Comparens et Secund. Judtr Contro-
versiis Quam Partium Con Tro-
versiis Exaudito, Licet Quid Comparens
a Mco Adamo Bromierski Vexillifer
ro Plocens. Dilationem Infirmitatis Re-
penit, et Eand. Concedend. Exposuit Uno
ex Alijs Concitat. cum tamen Praesens
in Causa plenaria Convictio Demon-
stratur, post quam Convictionem bi-
na Decreta Primum quid Fa 3tia
ante Fm Sanctae Hedvigis Viduae
Electae Dei scilicet Die Decima Secun-
da mensis Octobris Anno 1773tio
Agniti Competens Actoratus ad
Subsequend. Juxta praescriptum Legis

Communicationem Documentorum. Alterum
Fa 2tia Ipso Die Festi Conversionis
Sancti Pauli Apostoli scilicet Die 25ta
mensis Januarij Aô 1774 dô in Supre
peracto Communicationis, et Super veram
Communicationem per Partem Acto praestiti
Juramenti Parti vero Citato agnitae
Succubitionis utraq; Inter modernos
Successores Kempscianos Subsecuta esse
probantur, Proinde Attentis Epis
binis Decretis pt Plenariam Convi
ctionem latis, ac Succubitione Partis
Citato Dilatione Suprascripta Infirmita
tis uti a Parte plenarie Convicta
praetensa pro removibili Declarata Judm
Partibus experiri mandat Quod De
cretum Comparens a mco Bromierski
Vexillifero Plocen pro Juridico non
suscepit, Quinimo ab Eodem et Cum
Eodem Mcos Franciscum Ignatium
in Borowice Rosciszewski Judicem
Joannem a Gumowo in Krasniewa
Gumowski Subjudicem Franciscum
a Ciołkowo Ciołkowski Notarium
Terres Plocen ad Judicia Tribunalis

Rm.

Rni Petricovien ut Juris et moris est
Sentiens Suum Principalem Eo De-
creto Gravatum movit, mui Vero
Judices Tres Sentien se nihil quid-
piam temere egisse imo omnem Gra-
dum Juris in toto Observasse Eand
motionem non admiserunt De qua
non Admissa attamen ~~Prosequend~~ prosequend
Id Comparens protestatur. Judm
cum parte Reprotestatur. In Expe-
rimento Ltmo Tmo Adinvento Par-
tibus Causam prosequi Jubet, In Prose-
quend Ulterioribus Partis Acto Contro-
versijs Exauditis, Licet Quidq Successores
Kempseyani per Comparen Procurato-
res Suos a Comparitione Recedunt,
cum tamen Presenti in Causa plenaria
Convictio Intercessit, Proinde non Obstan
Eod Judlt facto Recessu uti a Con-
victis Judm in Negotio Principa-
li procedere mandat, in procedend
Adictaonem Partis Acto Suum ad
Judm Rectificatione Parti Cito Edito
Decidend Quoniam per Decrum Judicij Sui

in Sepre Fa 3tia Ipso Die Festi Conver-
sionis Sancti Pauli Apostoli scilicet Die
25ta Mensis Januarij Ao 1774to Inter
Partes Suprascriptas prolatum ad Personam
Novellae Legis pro sequenti Judiciorum
Suorum Cadentia, ex Communicatis Docu-
mentis Causa Personae Decidi est Deman-
data, ad quam Subsequendam Decisionem
Pars Actae Sua Documenta in Anteriori
Tmo Communicata per Partem vero
Actae propria Communicare Renuens
Personae in Judicio Reponit, et Competen-
tiam Actoratus Suj Circa Illud Decretum
Supra de Actu Exaratae Deduxit, Proinde
Ejusdem Decreto satisfactione adinventa et
Parti Actae ex reposita Genealogia Do-
cumentis Infraspecificandae probata Com-
petenti Actione Agnita, Judicium Nego-
tium Introducere mandat. Quoniam
ex Introductae Negotii Repositisque per
Partem Actae Documentis ad Evictio-
nem Actionis Suae Pro Juramento
Comportatis, Communicatis per Summa-
rium Consensus, et in Judicio Subsensus
Sufficienter probatum est, Primo et Ori

ginaliter

et Originaliter olim Gsum Nicolaum Kempsky
Tres Filios, ut pote olim Gsos Venceslaum,
Jacobum, et Paulum procreasse, Eosdemq
Fratres exclusos esse, ex quibus Unum
Intermedie natum olim Gm Jacobum Testam
Inscriptione Fa Quarta post Fm Sanctae
Agnethis Virginis et Martyris Anno
1646to. Coram Actis Crem Plocen Re-
cognita, olim Gsam Sophiam de Bogusta-
wice Sierakowska olim Joannis Filiam
in Sociam vitae Duxisse, et Ejusdem Sum-
mam Triginta millium Florenorum Pol
in vim Levatae Dotis una cum Addotalitio
inscripsisse; Sequenti vero Anno 1647mo,
Fa 2da pt Dni Rogationum in Siepre
Obloquens Divisione per olim Gm Nico-
laum Kempsky Parentem Inter Suos
Filios facta, Actisq Crem Plocen Fa
Sexta pt Eandem Dominicam et Anno
Eodem Roborata, et quidem Venceslao
Bona Moykowy Utraq, et Medietatem
Kosenina, Jacobo, Bona Wilanowo et
Sortem in Bonis Siewsky, Jam Autem
Paulo Fratri natu minori Bona Siepre

Wola, Babiec, medietatem Sudraty, et
alteram Medietatem Koserina cessisse
pt Sterilia vero fata Gsorum Venceslaj
et Pauli Kypskich binorum Fratrum
Substantiam in binas Classes Exdivi-
sam, ad Obloquentiam Altedictae Exdi-
visionis ad olim Gm Jacobum Kypsky
Inter medium Fratrem sive ab Eo
procedens Successores Deventam esse.
Praefatum vero olim Gm Jacobum cum
olim Gsa Sophia de Bogustawice Sie-
rakowska binos Filios et Unam Fi-
liam, videlicet Nicolaum Castellanum
Raciązien, Adamum Succamerarium
Plocen, Mariannam olim Mci Pauli
Sierakowsky Castellanidis Dobrinen
Contem procreasse, haeq Relicta Prole
et Decedentibus Fatis Ejusdem olim
Gsi Jacobi Kypsky Parentis Substanti-
am Integram Suprascriam, tam Pa-
ternam, quam Successivam in tres
Classes Dispartitam, per olim Mcos
Nicolaum Castellanum Raciązien
et Adamum Succamerarium Plocen

Kypskie

Kępskie Fratres inter se Germanos old
vero Jacobi Filios Occupasse, Sorori
Autem Suae Germanae Unicae old
Mcae Mariannae Kępska old Mci Pauli
Sierakowsky Castellanicz Dobrinen
Conti, Respiciendo Materiam Impor-
tatam Dotem in Summa Triginta
Millium Florenor Pol prout Su-
prascra Inscriptione Exaratum est.
Testante Dote levata sub Actu Fie
Quintae in Vigilia Festi Sancti Lau-
rentij Martyris Anno 1663tio per
Eundem old Mcum Paulum Sierakowsky
in rem old Gsae Mariannae Kępska
Contis Suae Coram Actis Plocen Inscra
nonnisi Summam Tredecem Millium
Florenor Pol de Materna Decem
Jam Autem Trium de Patroni-
mica Kępsciana in Exoneratione Dotis
exolisse, Eandemq old Gsam de Kępskie Siera-
kowska sub Uno Eodemq Actu tantummodo
de Bonis Paternis et Maternis Nulla
facta meritione de Bonis tam pt old
Gsos Paulum, quam Venceslaum Kępskie

Crene

Fratres Inter se Germanos Patruos Suos
Successuris abrenuntiasse pacificataq. modo
quo Supra olim Gsa Marianna de Kypskie
Sierakowska in Dote sat Exigue ac impro-
portionate Exoluta, Eloceny Subalterna
Exdivisione Inter olim Gsos Nicolaum
in Siepre Kypsky protunc Gladiferum
Pltus Plocen. expt Castellanum Racig-
zien. ab una et olim Gm Adamum Kypsky
in post Succamerarium Plocen. Fratres
Inter se Germanos olim Jacobi Filios in
Civitate Varsaviensi Fa bta ante Fm
Sanctissimae et Individuae Trinitatis
Anno 1674 lb. Subsecutis et Conscriptis
ex Actisq. Crem Plocen. Desolatis sine
Actu Extraditis, tamen Oblatualis, et
quidem Gso Nicolao Gladifero in post
Castellano Sieprcen. Fratri Natu Ma-
jori Bona Siepre, Wola, Babe cum Suis
Attinentijs Bona Kosenino, Gso vero
Adamo in post Succamerario Fratri
natuminori Bona Wilanowo et Siewky
in Pltu Masoviae, Bona Gluchowo
in Terra Dobrinen., ex Capite vero

olim

old Gsi Venceslaj Kypsky Patruj Germani
De Substantia Successiva old Gso Nicolao
capt Castellano Bona Moykowy Parva,
Jam autem old Gso Adamo capt Succa-
merario Bona Moykowy Magna cessisse
et quemq Eorum altedicto Bonis Superiori
Divisione Specificato pro Suo Libitu et
velle Disposuisse prout Documentis Pro-
batum est, ut pote Resignatione Coram
Actis Crenz Plocenz Sabbato ante Fm Sanctae
Margarethae Virginis et Martyris Anno
1676to. per Eosdem old Gsos Nicolaum Gla-
diferum ultimarie Castellanum Ra-
ciqzienz, et Adamum Succamerarium
Plocenz Kypskie Fratres Inter se Germa-
nos old Gsi Jacobi Filios in rem old Gsi
Pauli Sierakowsky Recognito Integra Bona
pt old Gm Venceslaum Kypsky Patruum
Successiva, Altedicto old Gso Paulo Siera-
kowsky Modernorum Comparenz Avo pro Sum-
ma Quinquaginta Millium Florenorum
Polo in annualiter Levata Disvendidisse
exinde Successionem de Substantia Kypsci-
ana per Solosmet Fratres participasse,
Altedicto vero old Gnosam Mariannam

Kypska Sororem Germanam Cellitorum Fratrum
cum olim Gno Paulo Sierakowski Marito Suo
Tres Filios et Binas Filias, videlicet Ja-
cobum Ensiferum Dobrinen, Hieronimum
Cesentanej Actis Parentem, Stanislaum, Evam
olim Gni Stephani Zdrawski, Joannam olim
Gni Stanislaj Karwosiecki Prolificasse
Jus Successionis, tum pt Sterilia fata
olim Gni Venceslaj Kypski Patrui quam
olim capt Mci Nicolaj Kypski Castella-
ni Raciązien Fratris Germani Fatis
Suis Decedentibus Successoribus de Utero
proprio Derivantibus porrexisse, ex
quibus Attectis Tribus Filijs Mcis
Sierakowskie unum olim Mcum Hieronimum
Sierakowski Comparen Parentem Suo et
olim Mci Jacobi Sierakowski Ensiferi Terrae
Dobrinen Fratris Suj Germani Nne
ex Eadem olim Gna Marianna Kypska proce-
dentem, Clarificante id Mcione Coram
Actis Crem Plocen Fa 5ta in Vigilia
Festi Nattis Gloriosissimae Virginis Mariae
Anno 1719no Cum Mcos Joannem in Bro-
mierz et Pilichow Bromierski Succame-
rarium Terrae Wissogrodzien, et Sophiam
de Kypskie Conges, Stanislaum Casimirum
Rutkowski Tribunum Terrae Dobrinen
et Ejus Contem ac Alios olim Mci Adami

Kypski

Kępski Succamerarij Plocen. Succores ex
Masculo Capite profectitios facta, de non
admissione ad Successionem Femellos Succes-
sores Jure Naturae Respiciens ac Interceptio-
ne Rer. Mobilium et Inventarior. Queru-
lasse, Diligentiamq. exinde in pt. vindicand.
Successionis tam sibi quam Suis Succoribus
Praecisse, et Contestasse, Alteram Similem
Mcionem olim Mcum Stanislaum Sierz-
kowski ex Praelicta olim Gra Marianna Kępska
procedens Suo et olim Mcor. Jacobi Ensiferi,
Hieronimi Castellanidis Terrae Dobrinen.
Fratrum Suor. Germanor. Nne sub Actu
Sabbathi in Crno Festi Nattis Glmae
Virginis Mariae Ao Eod. et Coram Actis
Ejusd. Intulisse, Quibus Querelis non attentis,
et Consuccoribus Femellis Omissis Substan-
tia in Capite olim Mci Nicolai Kępski Castel-
lani Raciązien. steriliter Decessi retenta ut Po-
te Bonis Oppidi Siepre cum Ejus Attinen.
Babe, Wola, Szczutowo, Czachowo, Gorzen.
atq. Villis Seorsivis Kosenin, Gostice, Cza-
chino, Gilino acquisitis, et pt olim Gm Ven-
ceslaum Kępski Successivis universaliter
de Domo Kępscyana Profectitijs Solosmet
Succores masculos olim Mci Adami Kępski
Succamerarij Plocen. olim Mci Nicolai
Kępski Castellani Raciązien. steriliter vita functi.

Fratris Germani scilicet Mcas Sophiam
olim Mci Joannis Bromierski Succamerarij
Vissogrodzen, Theresiam, olim Mci Georgij Matu-
siewicz Pincernae Minscen, Ludovicam pri-
mi olim Mci Casimiri Rutkowski Tribuni Do-
brinen, Secundi expt voti Mci Meldzinski,
mariannam primo olim Mci Stephani Rosci-
szewski, Ultimo olim Mci Vladislai Narzynski
et per Eandem Jus Suum Mco Bromierski
Demissum Kępskie, Suprascriptae Mcorum
Maritorum Conlis olim Mci Adami Kępski
Succamerarij Plocen Filias, et ex Eodem
masculo Capite Derivan olim Illis Mci
Nicolai Kępski Castellani Raciązcen
Filiastras Germanas, Obloquen Divisione
sub Data Die 27ma Octobris Aô Eodem quo
et manifestatae Succorum Sierakovianorum
in Bonis Supre Datuali, Actisq Crem Plocen
Fa 2da pt 6tam Omnium Sanctorum Aô Eodem
Oblatuali, et quidem Capite olim Mcorum Bro-
mierskich Succamerariorum Plocen Utrorumq
Conjugum, tam ex Jure Naturae, quam ab olim
Mcis Rosciszewskie ab olim Gsa Marianna
de Kępskie quondam Adami Filia Eadem
quaesitae medietatem Br Oppidi Siepre,
Babiec, Wola, Szczutowo, Czechowo, Gorzeń
in Binis Classibus Supradictae Mcis Bro-
mierskim Congibus pro Summa Centum Vi

genti

Viginti Millium Florenorum Pol. Mco Autem
Rutkowski Bona Kosenin et Summa Viginti
Quatuor Millium Florenorum Pol. Bona Gili-
no et Summa Sexdecem Millium Florenorum
Pol. in Tertia Classe Deinde olim Mae Theressae
de Kępskie Matusiewiczowa Bona Gostice,
Czachcino, et Summa Quadraginta Quatuor
Millium Florenorum Pol. in quarta Classe
Accipiendi cum Additamentis ex binis Classi-
bus Bonorum Supra ad Coequationem ut Cujus-
bet Capiti Quinquaginta Unius Millium
Florenorum Pol. efficiat adnumeratis, Omissis
Successoribus ex Marianna de Kępskie Szera-
kowska procedens Dispartitas esse, nihilque Domui
Szerakowianae ex Eadem Successione post Fata olim
Illis Mci Nicolai Kępski Castellani Racią-
zienses nempe modernorum Actorum Antecessoribus
tribuisse, quinimo Integram et Universalem
Substantiam, tam ex Capite olim Gni Vence-
slai Patrui, quam Illis Mci Nicolai Castella-
ni Raciązienses Filiastri Kępskich Dividens vero
Avi et Patrui Suo Commodo et Usui appli-
casse, Intercedens vero Fatis olim Mci Hiero-
nimi Szerakowski modernorum Actorum Parentis
et Successione post Fata Kępszczyana nullo quod
modo bonificata, Substantiam tam Szerako-
wianam, per se quaesitam, quam Successivam
Kępscianam in se Devolutam Suis Directis Successoribus

ad Personas Actae Jure Naturae porrexisse pt Cujus
Fata renovandae Anteriores Parentis Suj Diligentias subveniendae Integritati Substantiae
Ejusdem Successivae olim Mcum Ignatium Sierakowski Praesentem Actae Fratrem Germanum olim vero
Mci Hieronimi Sierakowski Primitivi quaerulantem Filium Edisserentem Ejus Maione Coram
Actis Crenz Plocen Fa 2da in Crmo Festi Nattis
Sancti Joannis Baptae ob Diem Dominicam
Die hesterna Celebrata et Die hodierna
translata Anno 1747mo Suo et Aliorum Successorum Sierakovianorum de Eadem Diligentia vindicandae Kypscyanae Successionis, tam per se
quam Suos Succores non Recepta, et ad Amicabiles Requisitiones non pacificata quaerulasse,
et Eosdem Succores ex Capite olim Mci Hieronimi Sierakowski Derivantes Attentis Supra de
Actu Exaratis Parentis Sujs Querelis Actionem ad Offm Crenz Plocen respectu Praemissi
Laesi Juris Naturae suj, et rehabilitionis Successionis ex multiplici Fonte Devoluta Succores
Sierakovianos ex Capite olim Gae Mariannae
Kypska respicientes Instituisse, Succores Kypscianos Masculos ad Actoratum Succorum Sierakovianorum Foemellorum in Ejusdem Judicijs Crenz
Plocen sub Actu Fae 2dae Pridie Festi Sanctae
Catharinae Virginis et Martyris in Anno
1749no ex beneficio Legis Decrum Dilationis
majoris procurasse, exinde Succores Sierakovianos

ex Capite

ex Capite olim Mu Hieronimi Sierakowski praecedens
vindicandae Suprafatae Successionem, Litem motam
demonstrasse, et in Continuatione Recupe-
rationis praefatae Successionis ac Convictionis
Bnorum Kępscyanorum Jure Successivo Partem Actae
Respiciens in Officio Crenensi Plocensi Fa 2da
post Fm Visitationis Glmae Virginis Mariae
Anno 1750mo Primam Condemnationem obti-
nuisse, Eandem ab Officio Burgrabiali Crenensi
Plocensi Sub Actu Fae 3tiae post Dominicam
Invocavit Quadlem sequenti Ao 1751mo
in Bonis Gilino Kępscyanis Acquisitis
Executam esse, Deinde Eodem in Officio Fa
2da post Dm Oculi Quadlem Ao quo Supra
Super Successoribus Kępscyanis masculis per
Successores Sierakovianos Foemellos Subal-
ternae Poenam Bonis Obtentis remonstrasse
et in Ejusdem Condemnationis Bona Sicpre Executis
esse, lapsaque Ulteriori Continuatione Processus
Obstante Minorennitate nonnullorum Successorum
Sierakovianorum ac Revolutionibus Cut Judtr
Explicatum est nunc Primum pacata Re-
publica Mcum Maximilianum Sierakowski
Tunc Tribunum ad praesens Succamerarium
Plocensem Suo et Illissimi ac Rndssimi Antonii
Sierakowski Custodis Gnesnensis Officialis Gnalis
Varsaviensis Fratris Sui Germani ac Aliorum
Consuccorum Foemellorum Nne Intuitu Suprafatae

Successionis Kępscyanae in Caput primitus olim
Gsae Mariannae de Kępskie Sierakowska et
ab Eodem Successores Derivandi respicere Debito ad
maiores Primitivas sese Conformandi et Actio-
nem Eandem Resuscitandi Termino suo ad praesens Judicium
Litem movisse, ac in ibidem in Lucro Ultimariae
sub Actu Fae 3tiae ante Fm Sanctae Hedvigis
Viduae Electae Dei praxa scilicet Die ~~[illegible]~~ 12da
mensis Octobris Aõ 1773tio Condemnationem
lucrari fecisse, et exinde Summario Processu
Convictionem super Successoribus Kępscyanis
Demonstrasse, sequenti vero in Cadentia Suorum
Judiciorum ad Actoratum Successorum Sierakovianorum
Faemellorum a Capite olim Gsae Mariannae Kępska
procedendi Plenariam Convictionem Deducendi
Decretum Injunctae Communicationis Documen-
torum exportasse, Cui quidem Satisfaciendi De-
creto sub Actu Fae 3tiae Ipso Die Festi
Conversionis Sancti Pauli Apostoli scilicet
Die 25ta mensis Januarij Anno 1774to
in Satisfactionem Sententiae Judicij sui Do-
cumenta Superius de Actu Exarata ad Evi-
ctionem Successionis Kępscyanae Suo in
Judicio Communicasse, et Eadem Juramento
Comprobasse, Summarium Eorundem ad Subscri-
ptionem Judicialiter porrexisse, quibus Pensatis
Diffugijs Ulterioribus, uti pt Plenariam
Convictionem absorptis et praecisis, referendo se

ad

ad Divisionem Ultimariam Anni 1719ni qua
Divisione ad Bona Successiva Kępscyana
Fatis olim Illis Mci Nicolaj Kępsky Castella-
ni Raciązien Derelicta, et per Eundem acquisita
ad Summam Ducentorum Quatuor Millium
Florenorum Polon sunt Taxata Eo Conside-
rato quod Sorores erga Fratres in Quar- X
ta Asse de Patronimica Fortuna exdota-
re tenentur, Suprascripta vero olim Gra-
Marianna Kępska prout ex Inscriptione Appa-
ret non nisi Summam Trium Millium
Florenorum Polon de Substantia tam Ampla
Kępscyana pro Jure Paterno percepit, Eadem
Substantia pt Steriles Decessus primo olim
Gsorum Pauli et Venceslaj Patruorum, Deinde
olim Illis Mci Nicolaj Castellani Raciąz-
zien, et per Eundem Acquisita Fratris Ger-
mani Kępskich ad Succores Masculos
ex Capite olim Mci Adami Kępsky Succa-
merarij Plocen deintegro influens esse
probatur. Proinde Juxta Obloquentiam
Altedictae Ultimariae Divisionis in Quarta
Asse ad proportionem Dotis Competentis
Jure Naturae Respicien, ac in Emunda-
tionem Ejusdem Laesionis praemissam Successio-
nem Judm Disponit, et Succores Sierako

vianos

Sierakovianos Fœmellos participaturos habere vult, ex quibus Bonis Kępscyanis Divisione specificatâ Fatis olim Illis Mci Nicolaj Kępskij Castellani Raciąziensis Derelictâ, et Inter Solosmet Successores masculos taxatis, ac ex divisis, Summam Quinquaginta Unius Millium Florenorum Polonicalium, etiam et in Bonificationem Rerum mobilium ac Inventariorum Inter Demortua Capita Cessorum et Irrecuperabilibus Agnitis Illi Mco Brononi Maximiliano in Utraque Moykowy Sierakowskij Succamerario Plocensi tam vi Juris Naturæ, quam quæsitu Competere Debere Judicium Arbitratur, Injungendo Quatenus, et quidem Mcus Adamus Bromierskij Vexillifer Plocensis juxta præscriptum Divisionis Anni 1719ni ex Bonis Capitibus olim Gnarum Unius Sophiæ matris Suæ, Alterius Mariannæ olim Gni Rosciszewskij sive ab Eodem Successoribus vi Juris quæsiti Summam Viginti Quinque Millium Quingentorum Florenorum Polonicalium Tertiæ Theressiæ olim Gni Georgij Matusiewicz Summam Duodecem Millium Septingentorum Quinquaginta Florenorum

Polonicalium

Polonicalis, Quarta Denique Gsae Ludovicae
olim Mci Casimiri Rutkowski Tribuni
Terrae Dobrinensis Similem Summam Duo-
decem Millium Septingentorum Quinqua-
ginta Florenorum Pol. seu Succores Eorundem
Capitum scilicet Rutkoviani et Ma-
tusiewicze ex Bonis ad hucusque per se
Possessis una cum Provisione ad Alterum
tantum ab Actu Processus per olim Mcum
Ignatium Sierakowski Inhoati accreta
ad Proportionem Cujuslibet Capitis inter
se Dividendum unus ad Alium se se non refe-
rendum in et pro Vigilia Festi Nattis San-
cti Joannis Baptae in Anno Praesenti Incidenti
ventura. Coram Actis Praesentibus Plocensibus sub
Poena Baonis, in Casu Contraventionis,
circa maonem faciendum publicanda ad
manus Illis Mfici Sierakowski Succa-
merarij Plocensis Moderni Actoris sive
Ejus Plenipotentis Specialis, Solvant,
et Realiter Enumerent, Lujta Poena Qua-
tuordecem marcarum Polonicalium Parti
in Tmo Satisfactorio et Sub Rigore
Eodem Judicio Suo per medium ininstanti

Solvenda in Sublatidnem vero Trinar.
Condemnacionum Supra de Actu Exaratar.
pro qualibet Condemnatidne Crenz, et Ul-
timaria Judicij suj per Pienam Quadru-
plicem Quatuordecem Marcar. Pott. Omnes
Junctim Succores Kypsczani Sexus Ma-
sculi Parti in Tmo et sub Rigore quo
Supra Judicio Suo per medium Ear. &
Marcar. in instanti sub Seorsiva Piena
ex Regestro Pienalium Obtinenda
Itidq solvant et Realiter Enumerent
Decreti Pzenz Vigore. In Continenti Mlis
Rni Gnalis Providus Laurentius Synoradz-
ki de Szasty Authus et Juratus palam
rist Quia Ipse Adcitalis Literalis Sigillalis
pro Tmis Pzenz Scrisenz Edilis Contra
Pfalis Citalis, et quidem Contra Mcum
Bromierski ad Oppidum Siepre, Contra
Mcos Matusiewicze ad Bona Goslice,
contra vero Mficos Rutkowskie, ad Bona
Gilino, Contra vero Mficum Bagienski
ad Bona Kosenino has Omnes Ferijs
Secunda et Tertia post Festum Sanctis.

rum

Sanctorum Trium Regum Anno Praesenti
Detulit, Exportavit, posuit, Reliquit, et
de positione Notificavit de quo Ejusdem
Mtis Relatio

Decretum Condescensionis Inter JM Bruno
nem in Moykowy Sierakowski Succamerarium
Pltus Plocen. Actt. et M. Jezewski Dapiferum
Episc. Pltus Plocen.

In Termino hodierno ex adcitatione Literali
Terrestri Plocen. Cujus tenor Sequitur talis
Stanislaus Augustus Dei Gratia Rex Poloniae
Magnus Dux Lithuaniae Russiae &c &c.
Tibi M. Alberto Jezewski Dapifero Pltus
Plocen. Sortis B. Stropkowo traditoreo Poses-
sori de Persona Bonisq. tuis gnaliter omnibus
mandamus, ut in Trnis Communibus Terribus
Plocen. juxta Suam Cadentiam Lege Descripta
in Supre Celebranda pltes ac peremptorie
Compareas ad Instantiam Illustris M.
Maximiliani Brunonis in Moykowy Sierakowski
Succamerarij Pltus Plocen. Medi
etatis B. Stropkowo haeredis Actt. Quite Citat.
seu potius ad paratos anteriores Trnos Para
tum Decretum injunctae ad Fundum B.
Stropkowo, in ordine Deoccupationis Sortis
traditae, ac dandi ex eaeq. Calculi Condnis
ni Raciąż in Trnis Communibus Terre
stribus Districtus Sieprane Feria Secunda

ante

ante Fm S. Martini Pontificis 1773. inter se
Maiorem ab una et te Parte ab altera latt Paratosq
quosvis Trnos et Gradus Juris adcitat advidenae et Au
dienae Condescensionem in fundo Sm Bor Stropkowo
Sortemq perte Possessam actt hereditt in ordine Li
quidationis ex eaem Sorte Traditorea perceptt perte
proventuum excipiendiq Ex eaem Calculi Bonifi
cationis ejusae, ac aliarum pretensionum pro
re actt adinvenienae assignari, Dimissionem Sor
tis predictae traditoreae pro re JM actt
Instantaneam demandari, Calculum
ex eaem Sorte Reddenae Injungi, pre
tensiones Cunctas bonificanae Senten
tiari, levationem Summae quae et
quanta et quod si Juste tibi provenerit
Decerni, contenta anterioris Decreti
injunctae Condescensionis obstanae
tui Contumatia non effectuatae ad effe
ctum deduci, Litis expensas refundi,
ac id quod Juris erit decidi et Sententiari
Sis Parituras et Judlter Responsuras Datt
in Siepre Feria Secunda ante Fm S. Tho
mae Apli Anno Dmi 1775to. in Diem hodi
ernam recte Cadenae et devenienae parti
bus ipsis utrisq et quiae JM. Maximilia
no Brunone in Moykowy Sierakowski

Succamerano

Sucamerario Pltus Plocen. Actt Plter Mfico Al-
berto Jezewski Dapifero Pltus Plocen. Citt et Indi-
cen. Actt Plter Judm Controversijs Partium
exauditis decidendo Citationem Partis actt
quoniam anterius Decretum De Actu ejus
Feria Secunda ante Fm S. Martini Ponti
ficis proxima scilicet Die Octava Mensis 9bris
Anno 1773. in Raciąż inter M. Maximilia
num Sierakowski Tribunum Pltus Plocen. ab
una, et M. Albertum Jezewski Dapiferum Pltus
itiae Pltus Plocen. Parte ab altera pro latt. injun
cta Condnis Judicij sui non est Sortitum
effectum, proinde in Ordine executionis ejusdem
Decreti necessariam esse Condescensionem
Judicij Sui aut GG. Camerarior Terrium
Plocen. in fundum Br. medietatis Stropko
wa Partis actt hereditt iniet pro Feria Tertia
post Dcam Judica Quadlem Anno praesenti ventu
ra Conducenda adinvenit quod Judm dive
Officium Camerariale Duorum Ubi tres uni
us ubi Duo absentia non obstante mutuo
Partium Sumptu Condescensarum, Ante omnia
Sortem Triditoream ad praesens M. Jezewski
Dapiferi Pltus Plocen. Possessioni Subiectam
pro re JM Sierakowski Succamerarij Pltus
Plocen. uti ejus hereditt de occupet Calcu
lum ex eadem Sorte si necessitas Postulaverit
excipiet, Decr. anterius in toto exequetur

Satisfactionem

Satisfactionem omnimodam Cui et a quo
Competient, praestanae demandabit, Partesq
in omnibus et Singulis praetensionibus
nihil intactum et irresolutum relinquenae
pro exigentia Legis Justitiae Trnor ac
Documentorum Finaliter Decidet Disju
dicabit, ac moderabitur, Cujus Decisio
ni Partes Parere et acquiescere Sub Poena
Bonorum Illo in Trno Condnis sup Pte
Contraveniens Publicanae Debebunt, luita
poena Septem Marcarum Polonicalis Parti
per Partem Compensanae Judicio Suatoliae
ab utraq Parte invistanae Solvenae pro
quo Condnis Trno Partes quos voluerint
et negotium poposcerit, adcitent, adcitanae
sub rigore quo supra Comparere tenebuntur
Decri praesenae vigore In Continenti MRGP.
Laurentius Synoracki de Szasty Authus et
Juratus palam vit: Quia ipse adcitationem
Literalis Sigillatam p Judicijs praesenae Servierae
edit Conae praefatae Titt ad B Stropkowo Jux
ta Datam in Adcitatione positis Detulit ex
portavit posuit reliquit et de positione
notificavit de quo praesenae Jae Mbis fecit
Relationem.

Decrum Comunicationis documentor Inter Gsos
Osieckie et Mcum Baginski.

In Causis et Actionibus Judiciarijs infra scriptis

prima quidem Inter Gsos Cantium Mauritium Melchi-
orem et Mariannam Virginem Innuptam Fratrem
et Sororem inter Se germanos Osieckie olt Gsi Anto
nij Osiecki Medietatis Unius Bl Zgagowa Haeredis
et Appolloniae Koziobrodzka alterius Medietatis Eo-
rundem Bl Zgagowa Butkowa, Grabowa, et Sorti
um in Kosiemino Sitt Haeredisse invicem Conju-
gum Filios et Filiam et quidem Virginem Innu
ptam in Assia Fratrum actt ab Una et Mcum An
tonium Bagenski Dapiferam Racionis inhaeren-
do Maationi Coram Actis authis Rni Factae ac alijs
Documentis Causam Gsens Sufragantibus ad
Judicium psens pte ab Altera Citt idq pro Eo qua-
tenus Ipse Summas quasquis quovis Modo Ipsi
in Bonis pfatis Zgagowo Butkowo Grabowo ac
alijs eo pertinens per Decrum Condle Inter Cre
ditores ad Substantiam Suor actt Parenta
lem concurrentes More Potioritatis pro lattt Collo
catt servien pvia Comprobatione juratoria
realitatis exolutar Summar tam in Sorte
Parentati in potioritate existens qm mater
nali Contractu ac si venditorio cum olt Suor
actt matre sub potestate olt Parentis actt
Existens pjudicioso cum Ipso Conscriptt Se Se
existens levet de Bonis Zgagowo Suor actt haeredittt

ac alijs eo pertinenę Condescenso at Calculum de
perceptis Proventibus ex Bonis seu Sortibus Ma=
ternalibus nullius debiti vinculo obnoxijs faci=
at et peragat quare Citatur idq ad videndum
et audiendum Ipm ad Satisfactionem Omnimodam
in Pmissis per Sententiam Judicij Nostri stringi
qi Condescensionem ad Bona Zgagowo ac alia
eo pertinenę Intuitu auctionis seu deperditio
nibus Inseminationum Edificationis seu de=
solationis edificior aliarum Cognitionis Fundi
Pretensionum assignari litis expensas refundi
ac id quod juris et justitiae et Equitatis erit
conę Ipsum statui, decidi, resolvi et Sententi
ari altera quoque Inter Mcum Antonium Ba=
genski Dapiferum Raciąsienę Actt abuna et Gg:
Joannem Cantium Mauritium, Melchiorem et
Mariannam Virginem Innuptam si ad Causam
Pseną pertinere videatur Osieckie Fratres et
Sororem Inter Se Germanos ott Gsi Antonij
Osiecki ex ott Gsa Appollonia Koziebrodzka
Tribunicę Zawskrenę progenitos Filios et
Filiam Sortium Bonor Zgagowa, Butkowa
et Grabowa Classis videlicet Maternae Heredes

et quidem Virginem Innuptam in Assia Fratrum
Inhaerendo Maationi suae coram actis authis
Rm Factae vel Faciendae a calijs documentis Cau-
sam praesentem juvantibus ad Judicium praesentem Citatos
1 pte ab 2 altera ad videndum et audiendum ipsos ad sa-
tisfactionem tam intercissae certae seu Contractuj
inter olim Gm Appollonian Koziebrodzka olim G
Antonij Osiecki Contem Matrem Ipsor Gsor Osieckich
cum Assia de Lege Competenti Ratione Resignationis
divisorij Sortium Br Zyagowa, Grabowa Butko
wa et Kosymina in Personam actis recognoscendae
Constituto quam Submissioni authenticae per olim
Gsos Joannem et Felicianum Osieckie Fratres Ipsor
natu Majores suo et Ipsor Gg Osieckich nne in
Ordine resignationis ejusdem divisionalis Sortium
Br Zyagowa Butkowa et Grabowa Accessionis
de Jure Sortis Br Kosymina circa praestandum partij
restanti ultra Onera provenientem Solutionem ex
stinctis Fatis Matris recognitis per Sententiam
Judicij praesentem stringi Injuncta recognitione Resi
gnationis ad levationem Ejusdem partij quod et quan
tum ex documentis apparuerit praecedente quietati
one Compelli dimissionem Sortis Br Zyagowa

extraditoria Posessione per ipsos recuperant ~~injungi~~
in Posessionem actt injungi refusionem litis Ex=
pensar hac in Causa erogatt decerni Ratione
vero Transactionum ltime Constitutar et acce=
ptatarum Viciationis Poenas ad Mentem Legis et
pcipue novellae super ipsos irrogari et id quod
juris et justitiae erit conc ipsos statuj et Sententi
ari psenc Tosta denique Inter Eunc Mcum Antonium Bagen
ski Dapiferum Racic Sienc actt ab Una et Gsos
Joannem Cantium, Mauritium, Melchiorem,
et Mariannam Virginem Innuptt ad Causam
psenc spectare videatur Osieckie ott Gsi Anto
nij Osiecki ex ott Gsa Appollonia Boziebrodzka
Tribunida Zawskrzenc procreatt Filios et Filiam
Fratres et Sororem Inter Se Germanos tanquam
Sortis, dicte Osieczyzna in Bnis Zgagowo sitt Haeredes Inhaerendo
Documentis suis Causam psenc ewincenc et quidem
Virginem Innuptt in Assca Fratrum ad idem psens
pte ab altera Citt idq ad videnc et audienc ad +
Solutionem Summar variar ex pdicta Sorte
ipsor haereditt virtute Cessionum actt liquide
pvenienc p Sententiam judicij psenc stringi
rehabitionem ejusdc haereditatis cum bonificati
one ptensionum fundi demandari in Subla
+ Decreto potioritatis in fundo Br Zgagowo Sortes
dicta Osieczyzna Intt Creditores ad Sortem Eorum
Confluenc lato liquidatt et adjudicatt cum ~~tionem~~ pensionibus

tionem pcipe

processus Poenas decerni ac id quod juris et justitiae erit
conq ipsos status et Sententiam praesentem Quarta ad
Extremum Inter Mcum Antonium Bagenski Dapife
rum Racionis Sienensis Actt ab una et Gg: Joannem Cantium
et Mauritium Osieckie Inhaerendo Mandationi Suae Coram
Actis authis Rmi Factae ad Judicium praesens per Citt pte
ab altera ad videndum et audiendum ipsos ad Extraditio
nem Decri in Ordine potioritatis In Fundo Br Zgago
wa Sorteq dicta Osieczyzna inter Creditores ad eandem
Sortem Confluentem Lattt tam et aliorum Decretorum ac
Munimentorum Documentorum ad Bona Actt spectantem
ad submissam Postulationem in Anno elapso ipsis
Gg Osieckim concreditorum et ad Manus datorum
ad Requisitiones plurimas Actt non Restitutorum
per Sententiam Judicij praesentem stringi Ratione in
praemissis Illusionis Poenas super ipsis irrogari et
id quod juris et justitiae erit conq ipsos status praesentem
+ alias Citationibus ijsdem praemissa Fusius in se Oblo=
quentem in diem hodiernam recte Cadentibus et deve
nientem ptibus ipsis Utrisq et quidem Gg Generosis Can=
tio Mauritio, Melchiore et Marianna Virgine
Innupta Fratribus et Sorore Inter se Germanis
Osieckie Actt et Citt per Gm Antonium Cyndadzki
Inserum Plenipotentem Mco Antonio Bagenski

Dapifero Racięsienę Cill et Actt Prlites Coram judi=
cio psenę Comparenę et secum judicialiter Contro=
vertentibus quas ptium Controversij sexaudill
judm psenę ltimo Trno adinvencę ptibus Cau=
sam psenę psequi jussit jubetq psenę inpse=
quendę decidendo Citationes ptium utrarumq
secum ad judm edill ulterioribus ~~ptibus~~ par=
tium Controversij sexaudill judm hocce decre=
vit psenęq decernit ad psorum Legis quatinus
supra scrę ptes documenta Causam psenę evin=
centia tam authentica p Extractus qm Origina
lia p Compias et p judm subscribendę pvia
Comprobatione juratoria p ptes seu quem inter
erit pstandę psequenę judicior Terrior Hocen Cadentia
~~[illegible]~~ In Tiempo celebrandę sibi ab invi
cem Communicent Conservando Trnum ptibus
memorall utrisq in pallegall judicijs suis
sine quavis ad Citatione Comparenę parall
peremptorium In Continenti Mlis Rm Gnalis
Providus Laurentius Senoradzki de Szasty Au=
thus et jurall palam Rvit quia ipse Citationes
Literall Sigill p judicijs psenę servienę edill conę
pfall Cill et quidem conę Mcum Bagenski ad

ad Bona Zgagowo Feria Tertia post Fm Sanctor
Trium Regum Anno pseng conq autem GG: Osieckie
ad eadem Bona Zgagowo ad Sortem dictt Osieczyzna
ac etiam super Summas ex Sorte Koziobrodzyzna
ibidem Litt ipsos respicienq citatos binas quidem Fra
secunda ante Fm S. Mathej Ali et Evanielistae
Tertiam Fra tertia ante idem Fm S. Mathej Ann
proxime elapso 1775to detulit, exportavit, posu
it reliquit de quo pseng Idem Mlis fecit Re=
Lationem omnes tres

De rum Solutionis Inter Mcos Mdzewski et Ba
gienski

In Causis et Actionibus judiciarijs Infra scris binis
prima quidem inter mm: Antonium Mdzewski Thesa
urarium Vinnicens et Barbaram de Bagienski Invidem
Conjuges Infra scri M: Actt Generum et Filiam et
quidem Mcam Contem in Assia Mci Mariti Sui Actt
ab una et M: Antonium Bagenski Dapiferum Ra
ciązien circa plenum Respectum et Observantiam
harissimo Parenti a Supra scris mm: Actt Genero et
Filia debitt Inhaerendo Contractui Inter Ipm Mcum
Bagienski ex una et Suum Actt Maritum pte ex al
tera circa elocationem In Matrimonij vota Moder

nae

Actricis Mae Barbarae de Bagienskie ad praesens
Mdzewska in jto et in Zgugowo Die quinta Janu-
arij Anno 1771mo Conscripto et Manibus Partium et
Amicorum subscripto ad Actaq Castrens Plocens
per Oblatam Fra quarta pt Dcam Conductus Paschae
Anno Domini 1773. porrecto assignationem Dotis
quinquaginta millium Florens Poll in Anno 1772do.
pro Vigilia Festi Nativitatis S. Joannis Baptae sol-
vi uti declarall ita et debitae indigitanti ac Mautione
Raone Contraventionis Ejd Contractui seu intercisae
Nuptiali ac alior coram Actis authis Jactae ad Ju-
dicium praesens pte ab altera ad videndum et audiendum
ad tendandumq non ad tento Scro certo Manuali
super Summam viginti Duor Millium quin-
gentor Florens Poll pro interesse Suor Actt potius
in vim assignatae Dotis qm Simplicis debiti ser-
vire debitt p Ipm Citt exolutam in circum specte
datam pro Cujus Instantanea Comportatione
praesens Citatur, qui nimo eodem met cum Ejus ap-
probatione in toto Cassatto eandem Summam vigin-
ti Duor Millium quingentor Florens Poll in vim
Constitutae et assignatt Dotis convertendum et cedendum
ac per Actt Maritum Actrici Conti suae recompensandum

Sententia Judicij Praesens declarari, super restanc ~~Su~~ vero Summae Viginti Septem Millium quingentorum Florenc Polt ex Majori Summa altius exaratt Dotali quinquaginta Millium Florenc Polt pvenienc una cum Provisione per Ipm Mcum Citt, per solutionem pro re Actt debitt assignari, et pfigi siquidem vero suus autor tam dispositionibus ipsius Parentalibus Mci Citati qm decisioni decreti Castrenc Plocenc annuendo Argenteria certa qm non Nullas Res mobiles in Vim Expeditionis Muliebris pt Mcam Contem Actricem per Ipsum Mcum Citt data pro qua expeditione Muliebri Actt Maritus suae Conti Summam Viginti quinque ~~Flore~~ Millium Florenc Polt recompensare se eadem intercisa Nuptiali Obligaverat, Ittri Mco Narzymski Palatinie Pomeraniae extradi, et restitui debuit, proinde hoc in Puncto restricta eadem intercisa Nuptiali Actt Maritum a Nexu et Vinculo Inscribendae Summae Viginti quinque Millium Florenc Polt pro Re Contis Actricis concessae Sententia Judicij psenc dispensari, et liberari, ceteraque pro exigentia Legis et Justitiae hac in Causa statui igiturq Citatur alteraquoque inter Mcum Antonium Bagenski Dapiferum Raciązienc Actt ab una et Mcos Antonium Mdzewski Thesauriae

vinicens et Barbaram Bagenska ad Causam psens
spetare videatur Invicem Conjuges et quidem Contem
in Assia mariti Inhaerendo Maationi suae coram Actis
authris Rmi Factae seu Faciendae a calijs Documen-
tis Causam psens juvantibus ad Idm psens Citt pte
ab Altera seu potius ad Incidentiam Inscriptionis
Ipsor et Actt sibi Actt Instituti connexionem habens
ad Actt ad videns et audiendae Cassata ex Rationibus
in Trno Termini exponendae assignatione Dotis
Summae quinquaginta Millium Florens Polt de
Bonis Paternis et maternis Ipsi Mco Mdzewski pt
Prezam ~~Mcam~~ Barbaram Bagenska Contem Ipsius jam vero
Actt Filiam Concessae à Solutione Ejus Virtute inter
cessae Nuptialis in nihilo acceptatae quinimo per
Ipm Mcum Mdzewski Trno suo viciatae ptensa
per Sententiam Judicij psens liberari, Actt uti
Parentem circa progativam Juris Paterni et Con
sortialis ott Mcae Mariannae Koziebrodzka Tribu
nidae Zawskrzens ipsius Gsae Mdzewska Matrix
Conservandae declarari Ipsum vero Mcum Mdzew
ski a ptensione Conversionis Summae viginti Du-
orum Millium Quingentorum Florens Polt ipsi
in Exonerationem Bonorum Mdzewa accomodatt
et Scripto Manuali ad solvendum cum Provi-
sionibus assecuratae, in dotalem Summam

abjudicari, quinimo ad Solutionem Ejus cum Pro-
visionibus non persolutis, Mente Legis stringi
et id quod juris et justitiae erit, conc. Ipsos statui
et sententiari praesenc. alias Citationibus iisdem
praemissa Jusius in Se obloquenc. in diem hodier-
nam recte Cadenc. et devenienc. partibus ipsis U-
trisq. Et quidem Mcis Antonio Mdzewski Thesa-
urarida Vinicenc. et G. Barbara de Bagenskie Invicem
Conjugibus Actt. et Citt. per Eundem Mcum Mdzew-
ski Maritum Suo et Contis suae nne Prliter et Mco
Antonio Bagenski Dapifero Raciąsienc. Citato et
Actt. Prliter J. coram judicio praesenc. comparentibus
et secum judicialiter Controvertenc. quarum Ptium
Controversijs in judicium suum inductis Exauditt.
Judicium Citationes Ptum utrarumq. suum ad ju-
dicium editas decidendo Controversijs Ptum Ea-
rundem inductis exauditis quoniam deducitur
Mcum Antonium Bagenski Dapiferum Ra-
ciąsienc. circa Elocationem Mcae Barbarae Bagen-
ska Filiae Suae ex Actt. Mca Marianna Koziebrodzka
Tribunicl. Zawskrzenc. procreatae in Matrimonij
Vata Mco Antonio Mdzewski Thesaurid. Vinni-
cenc. moderno Actt. contractum seu intercessam
nuptialem Ante Connubium inter Se et Eundem

mcum

Mdzewski in Zgagowo Die quinta Januarij An
1771 Manibus MM: Bagenski et Mdzewski cu
amicor subscrum vadio Septuaginta quinque
millium Florenorum Polon Firmatis inivisse eodemq Con-
tractu suprascriptam Mcam Filiam Suam in
Connubium Mco Mdzewski concessisse et pt Eandem
Mcam Filiam Suam in vim dotis de Bonis Pater-
nis et maternis Summam Quinquaginta milli
um Florenorum Polon pro vigilia Festi Nativitatis Sancti
Joannis Baptae in anno 1772, in Castro Plocensi se-
soluturum assecurasse Mcum quoq Mdzewski
in recompensam tam Summae dotalis levandae
qm mundi Muliebris Summam viginti quinque
millium Florenorum Polon pmissa nuptiali intercessa
adscripsisse, et eandem etiam Actis Authris ita
ut efficiat Summam simul juncta Septuagin
ta quinque millium Polon Mcae Bagenska Futu
rae Contis suae inscribere se super Bonis suis
simplici debito assecurasse pt subsecuta au-
tem Mcor Mdzewskich Matrimonij vota eve-
nienti necessitate exolvendi Oneris ex Bonis Mdzewo
Mci Mdzewski haereditarijs in Pacificationem Ejusd
Mcum Bagenski Summam viginti Duor millium
quingentor Florenorum Polon Mcam Mdzewski Genero
suo

tribuisse super quam Summam in Exolutionem One-
ris Mdzewiczni dat scriptum manuale de data in
Zgagowo die vigesima prima Junij Anno 1771mo.
per Mcum Mdzewski in Rem suj datum effecisse eodemq
scripto Mcum Mdzewski ad exolvendam ptactam Sum-
mam a Mco Bagenski perceptam pro vigilia Festi Nati
vitatis S. Joannis Baptae in Anno 1772. Incidenq cum
Provisione per quinque ad Centum computandam aut
in Casu non Exolutionis pro Re Mci Bagenski Summae
Ejusdem Bona Mdzewo in Obligationem Posessionem
in Mco Bagenski dimitendam obstrictum esse hocceq
Scriptum coram Actis Castrensibus Plocensibus Sabbo in Vigi-
lia Festi Nativitatis S. Joannis Baptae Anno 1771mo
die vigesima Secunda junij per Mcum Mdzewski
roboratum extasse deinde pt extraditas per Mcum
Bagenski Mcae Filiae suae consorti Mci Mdzewski
in Vim mundi muliebris Res mobiles et Argentea
ria Regestro die quarta Februarij An 1772 in Zga
gowo Conscripto Specificatis Mcos Mdzewski specificatis Conjuges
per Illtrem Mcum Joannem Narzymski Palatinum
Pomeraniae pro Restitutione muneris Mcae Bagen
ska pro tunc Virgini Spe incundam Connubij Colla
tor ad Officium Castrensis Plocensis concitatos esse pce
denq Decreto in judicio Officij Castrensis Trasecunda

in vigilia Festi S. Andreae Apli Die vigesima se-
cunda Mensis Novembris inter Eundem Illtrem Mcum
Pallatinien ab una et MM. Mdzewskie pte ab altera
prolatae Munera eadem scorsivo Regestro per Sudm Offi-
cij Castrens Plocens subscrio specificata haec eademque
quae in superius mentionato Regestro conscriptae
expeditionis Muliebris inter alias Res per Mcum
Bageński Garentem datas exarata extant per MM.
Mdzewskie Illtri Mco Pallatinien extradita esse, exin-
deq Mcum Antonium Mdzewski Thesauranien Vin-
nicens de invaliditate puncti Contractus Sponsalitij
in Ordine adscriptionis Summae viginti quinque
Millium Florens Polo tam in vim assignatae Dotis
levandae qm percipiendae expeditionis muliebris
ex qua Notabilis Pars pro Re Illtris Mci Pallatinien
Pomeraniae extradita est subsecutae et subsequendae
tam et de nullitate scripti per Mcum Dapiferum Ra-
ciąsiens Parentem super Summam viginti Duo-
rum Millium quingentor Florens Polo in vim dotis
sibi datam et pro debito suo p hoc ac Scriptum
Computatae ab eodem Mco Mdzewski emuncti exo-
nerando Substantiam Suam coram Actis Castrens
vissogrodiens Fra secunda ante Festum Nativitatis

Beatissimae

virginis Mariae Anno 1774. querulatum esse tum
quoque et Mcum Bagenski de nullitate assigna-
tionis dotis p Contractum Sponsalitium supra Ex-
pressum Mcae Mdzewska Filiae suae ex re non Con-
certatae quantitatis de Substantia materna et sub
veniendo Coequationi juri Naturae Succonum suo
rum cum Mca Kudzborska venatorissa Zawskronensis
in Secundo Connubio pro creatorum et procreandorum
coram Actis judicij Prsens in Płocko in positione
Actis Feria Secunda ante Fm Sancti Mathaei Apostoli
Die decima Octava mensis Septembris Anno Ela-
pso Millesimo Septingentesimo Septuagesimo
Quinto Mtationem Intulisse, hocq in negotio
Partes easdem et quidem MM. Mdzewskie Mcum Ba-
genski pro Cassatione scripti super Summam Vi-
ginti duorum Millium quingentorum Florenorum Polo
dato decernendaeq Conversionis ejusdem Summae
in pacificationem dotis injungendaeq solutio-
nis Restans Summae cum Provisione ad Comple-
mentum Originalis quinquaginta millium Flo-
renorum Polo contractu Sponsalitio assignatae ac Re-
strictione puncti assecuratae adscriptionis Mcum
quoq Bagenski Mcos Mdzewskie pro Cassatione assi-

gnationis Dotis

dotis eliberationeq a Solutione Summae in vim
dotis assignatae injungendaq sibi solutione Sum=
mae viginti duorum Millium quingentor Florenz
Polonicalis scripto assecuratae cum Provisione ab
Eadem provenienz sese ab invicem concitasse, quo
circa judicium consideratis pmissis Ptium Dila
tionibus et documentis insistendo Legi de stabi=
litate Transactionum sancitae approbato in toto
Contractu sponsalitio seu intercisa nuptiali supra
de actu expressa, Cassatis vero maationibus pinsertis
quoad puncta Eandem intercisam nuptialem in
Iringentia standum per Omnia eidem intercisae
nuptiali Judm adinvenit non obstanteq scripto
manuali in Zgagowo die vigesima prima ju=
nij millesimo, septingentesimo septuagesimo
primo anno per Mcum Antonium Mdzewski
in Personam Mci Bagenski Dapifer Racie
zienz dato in ob Onerationem Substantiae Mci
Mdzewski subsecuto Summam viginti Du=
orum Millium quingentorum Florenz Polonicalis
scripto Eodem contentam Mco Mdzewski pt Con=
nubium p Mcum Bagenski in Pacificationem
debiti ejus qua Genero datam ad rationem

pacificationis

pacificationem ~~dotis~~ assignatt dotis convertend
judm applicat et M. Bagenski Provisionem ab
eadem Summa non posse pretendere determinat, et
ad Complementum Summae Quinquaginta Milli-
um Florenorum Polonicalium in vim dotis de Bonis Pater
nis et maternis Mcae Mdzewska intercisa Sui
assignatae statuit Jdm quatenus M. Antonius
Bagenski Dapifer Raciąsienses Mcis Mdzewskim
Conjugibus Summam Viginti Septem Millium
quingentorum Florenorum Polonicalium pro vigilia Festi
Nativitatis S. Joannis Baptae in Anno praesenti ventu
ra citatam Provisionem coram Officio et Actis
Castrensibus Plocensibus sub Poena Baonis circa Mandationem
Faciendam in Casu Contraventionis publicanda
per via quietatione et inscribenda per M. Mdzew-
ski Maritum in Bonis Suis securatum solvat et
realiter enumeret in quo Trno M. Mdzewski vir
tute intercisae Summam vigiginti quinque
Millium Florenorum Polonicalium Mcae Contis suae in-
scribere seu ad Summam dotalem adscribere
obstringitur, Luita Poena trium Marcarum Polonicalium
Parti cum solutione Summae judicio Suo et quidem
tobidem in Instanti sub Rigore solito percitatum

solvendi Decr. pseng. vigore. Quod Decrum Mcus
Bagenski Dapifer Raciąsienę pro juridico non
suscepit quinimo ab Eodem et cum Eodem Mcos Fran
ciscum Ignatium in Borowicze Rosupewski Judicem
Joannem a Gumowo in Krasniewa Gumoski Subju
6 dicem Franciscum a Ciołkowo Ciułkoski Notari
um Terrę Plocenę Causae pseng. Judices ad judicia
Tribunalitia Rni Petricovienę ut juris et moris est Mo
vit Mci autem judices Terrę Plocenę Sentientes
se nihil quidnam temere egisse imo omnem
juris gradum in toto observasse Eandem Moci
onem ad Eadem judicia Tribunalitia admiserunt
Conservando Trnum Ptibus memoratis utrisq. in pallegatis
judicijs Tribunalitis sine ulla ad citatione compa
rendi peremptorium in Continenti Mlis Rni
Gnalis Laurentius Synoradzki de Szasty authus
et juratis plam Rvit quia ipse citationes literatis
Sigillis ~~edit~~ ~~cong~~ p judicijs pseng. servienę edit
cong. pfatis Citis et quinq. cong. Mcum Bagenski ad
Bona Zyugowo Feria secunda pt Fm nativita
tis Gloriosissimae Virginis Mariae cong. vero MM.
Mdzewskie Conjuges ad Bona Strzegowo Fra 3tia
ante Fm S. Mathei Apli ~~Eva~~ et Evangelistae
utrasq. Anno proxime elapso 1775 o detulit expor

tavit posui

detulit exportavit, posuit, reliquit, ~~de quo~~ et de-
positione notificavit de quo praesens Idem Mlis
~~fecit~~ Relationem.

Decrum Condescensionis Inter Gg Krzywkoskie
et Mcos Kampenhauzeny.

In Trmino hodierno ex adcitatione Literatt Terrae
Plocensis Cujus Tenor sequitur talis Stanislaus
augustus. Dei Gratia Rex Poloniae Magnus Dux
Litvaniae etc: Vobis Mcis Constantiae Cieszkowska
ott Mci Ignatij Kapenhauzen Capitt Sielecensis
et Vice Colonelli Exertituum Rmi Consorti Relitt
viduae Matri. tum Callasantio atq Otoliae Mci
Trzezniowski Conti et Theclae ac Catorinae virgi
nibus Innuptis cum eodem ott Mco Capitaneo
Sielecensi marito procreatt Filio et Filiabus Ka
penhauzeny. de Personis Bonisq vestris gene=
raliter Omnibus mandamus ut in Terminis Com-
munibus Terrestribus Plocensis Fra secunda prius
~~vel~~ et proximias ab hinc in Sieprc juxta Caden
tiam suam celebrandae Prliter ac peremptorie
Compareatis ad Instantiam Gnosor Gregorij
et Franciscae de Zielskie invicem Conjugium

Krzywkoskich Bonor Chraponia cum adtinentijs
Tenutarior Posessor Actt qui vos et quidem Assia
Indigentes ab utrinq de Lege incumbenti Inhae
rendo Maationibus Suis coram Actis authis Rni
Factis Psertim conq Mcam de Cieszkowskie Ka-
penhauzenowa Matrem Br Chraponia cum adti
nentijs Dominam Reformatoriam et ad vitalitia-
lem citant seu potius ad paratam decretum pa-
ratt quorvis Trnos et juris gradus paratt Conde-
mnationem super vobis in judicio Psenq obtentt
loco peragendq Executionis ad citant vos ad vider
dum et audiendum mente Contentor In hisce
maationibus conq vos Factis explanator ad So-
lutionem Summae ex Summa Sex millium Tynq
per Actt circa primitivum Contractum Respectu
trienalis Posessionis Br Chraponia cum adtinen
tijs inter Mcam de Cieszkowskie Kapenhauze-
nowa Capitaneam Sieleceng ab una et Se actt
pte ab altera consensum junctim Tibi pro tenuta
data et Exsoluta ex Causa vero Calumnitosor
Annorum tributionisq stante Revolutione Mili-
tibus Moschoviticis proviantum a caliar Expen
sar nec non Concussionis grandine Segetum

hiemalium vernalium vero anno proxime elapso
Omnium ~~alteriu~~ ulla tenus ex hisce Bonis Chrapo
nia cum adtinentijs colligi et Congregari per actt
non valenc Restanc ex liquidatione quienam ap-
paruerint non collecta ejusdem non obstante tam Com
planatione inter actt ab una et Mcum Tomaszewski
Pocillatoriae Novogrodenc Nne pplibatae Mcae Capitaneae
Sielecenc confectt et conscriptt Die vigesima tertia
Julij Anno 1774 in Multiplicatio atq Contractu
inter Eunc Mcum Stanislaum Tomaszewski Pocillatoriae
Novogrodenc et Gm Michaelem Jezewski Nne su-
pra fatae Mcae Capitaneae Sielecenc ab una et Se-
actt pte ab altera Die vigesima quarta Augusti
Anno Elapso in Bonis Chraponia respectu tenutae
Eorundem Br cum adtinentijs conscripto Mactione
autem per actt respectu pjudiciorum tam in Com
planatione qm in Contractu pseferenc illatt
viciatt juste ex Regestris restitui tum quoque
Summae in effosionem fossar in Bonis Chrapo
nia intractu Posessionis actt per actt expositt et
errogatt Recompensationum et restitutionem
per Sententiam judicij Nostri stringi intuitu

pmissor

pmissor tam occasione non collectae summae qm
ex Regestris per acta reponendae liquidandarum Om=
nium pretensionum fundi stante Posessione ad vos
Citatae usurpatae Condescensionem assignari Caeteraq
pro Causae ex Contentis Maationem judicio Edisse-
rendae cons vos pro Exigentia Legis et justitiae
ex obloquendae Visionum statui decerniet Sententi
ari Poenas in Sublationem Condemnationis
super vobis irroguri ac id quod jus et Equitas popo
scerit decidi et Sententiari sitis Trno adveniens
parituri et ad pmissa Omnia responsuri Datae
in Siepre Feria secunda pt Dominicam Miseri
cordiae proxime Anno Dni 1773to tum quoque
altera in Excitatione Literali Terrae Plocensis cu=
jus Tenor sequitur talis Stanislaus Augustus
Dei Gratia Rex Poloniae etc: Tibi Gso Gregorio
Krzywkoski Br Chraponia tenutario Posessori
de Persona Bonisq Tuis generaliter Omnibus Man
damus ut in Terminis Communibus Terrae Plocensis
juxta Cadentiam Suam in Siepre celebrandis
prliter ac Peremptorie compareas ad Instanti=
am meor Constantiae de Cieszkowskie olim
Mci Ignatij Kapenchauzen Capitanei Sielce
censis Relictae Conti viduae matris et Callasantij

Kapenhauzen

Kapenhauzen Filij Eorundem Br. Chraponiae ju=
ribus ejusdem Mae Matris subjecto Haeredis Actae
Cassandae et Nogotij Inhaerendo Maationi seu
Factae seu Faciendae cum assensu cuj Competiunt
cum Eadem de jure requisito citant idq pro Eo quia
Tu quamvis pt Continuatam vigore Contractus
secum Actae initi Br. praefatae Chraponia trienallem
Posessionem in quibusdam praetensionibus ad
Actae Formatis Facta Complanatione secum Actae
iterum haeca Bona Chraponia in vim bonifica=
tionis praetensionum suorum In tuam Posessio=
nem annualem apprehendisti ad tamen tu
tenendo in Sua Posessione praenominata Bona
Complanationem In tuita praetensionum confe=
ctam Maatione Tua coram Actis interposita
viciasti in Fundamentoq Tuae Maationis
jamq Tibi provenq ex Bonis Chraponia an=
nualiter dimissis perceptis praetensionibus
ex triennali Tenuta Br. praefatorum Emmanuel
Complanatione praefata compositis totaliter
Bonificatis pro bonificatione sub alterna ha=
rumae praetensionum satisfactione Sublatae

ad Judicium Nostrum concitasti et non edita
Citatione ut de lege inter erat Condemnationem
illegaliter super se actu subreptitie obtinuisti
et in litis, Expensas induxisti quare citari sed
videndi et audiendi Contractum primitivum
ac Complanationem Respectu Pretensionum
inter se actu ab una et Te pte ab altera in ma-
nibus Tuis ~~exempt~~ haerens compertari quibus Compertis
Eandem Complanationem ut in nullor et indebite
per Te viciatu in toto approbari respectu ven
viciationis Ejusdem Complanationis acceptati
onibus et bonificatione annuli tenuta
Bonor pretensionum Tuarum solidatae Poenas
super Te extendi pretensiones Tuas recenter
Tibi Excogitatas et usurpatas pro nullis declarari
Incompetentem actionem in Actoratu Tuo
agnosci condemnationem subreptitie super
actu obtentu sine Poenis Cassari Rationem Suarum
actu indebitae vexae ac Processu aggravationis
Poenis seorsivis affici litis Expensas refundi
ac id quod juris erit decidi ~~et~~ sis paritures
et responsurus Datum in Sieprc Tra3tia pt
Dominicam Cantatae proxime an Dni 1775to.

Fr. Dien

in diem hodiernam recte cadenę et devenienę par=
tibus ipsis utrisq et quidem Gsis Gregorio et Fran-
ciska de Zielskie invicem Conjugibus actis Negotij
Citt Cassandę per Eundę Gm Krzywkoski Maritum
suo et suprascriptae Consortis suae nne Prlitter et Mcis
Constantia de Cieszkowskie ctt Mci Ignacij Kam=
penhauzen Capitanei Sieleciensis et vice Cononellae
Exercituum Rmi Relicta Conte vidua matre et
Calasantio Filio Kapenhauzen Citt et actis Nego=
tij et Cassandę ac indiensis per Gm Michae=
lem Lażowski Mcis Otoliam Mci Trzesniow=
ski Conte ac Carolina virgine innupta Kam
penhauzeny Citt per Eundę Sufficiens Compa=
ritione ad invenę Ptibus experiri mandat in
Experimento ulterioribus Ptium Controversijs
exauditis decidendo citationes partium Utra
rumq suum ad Jdm edictis quoniam Causa Psens
Intuitu Ptensionum Fundi ex tenuta Bonorum
Chraponia Pullulanę ac Cognitionis Complana=
tionis Maationibus per Ptem actis in Tempore
viciatae suo in Judicio vertitur quae sine Condne
decidi nequit proinde necessariam esse Condlem
Judicij Psenę aut Generosor Camerariorum

Terrestrium

Plocenę in Fundum Bonor Chraponia
Capta Tempore facta Tempestiva Evisatione Condu-
cendorum ad invenit quod Idm aut Offici-
um Camerariale duor ubi Tres ubicius ubi
duo absentia non obstante mutuo partium
sumptu condescensurum ante omnia Compor-
tationem Contractuum arendatorior tum et
Complanationis demandabit quibus comporta-
tis de ptensionibus Fundi Damnis Injurijs
inquiret Investigabit Inquisitiones Expediet
Juramenta ubi necesseerit excipiet Legalita-
tem Complanationis cognoscet resolvet, Cassa-
bit vel approbabit dubia quevis discutiet
et Calculum si a quo et juste debebitur excipi-
et de Occupationem Bonor pro re Haeredis Sen-
tentiabit satisfactionem omnimodam Cui
et a quo competient pstanda demandabit
Processum cognoscet Poenas super quo inter-
erit injunget partesq in omnibus et Sin-
gulis ptensionibus in hil intactum et irreso
lutum Relinquendo p Exigentia Legis justitiae
Documentorum Trnor editorum et edendo-
rum decidet disjuditabit et moderabitur

Cuius decisioni Ptes parere et acquiescere sub
Pœna Baonis illo in Trno legitimo Condnis
super Pte contravenienq publicandq debebunt
ac tenebuntur lucta Pœna Septem Marcarum Pott
pti per Ptem compensandq Judicio suo totidem
ab utraq pte in instanti solvendq pro quo Con
dnis Trno ptes quos voluerint et negotium po-
poscerit adcitent adcitandq sub rigoreq ut supra
comparere et judicatt pati tenebuntur Decori
psenq vigore in Continenti Mlis Rmi Gnalis Pro
vidus Laurentius Synoradzki de Szasty Authus
et juratt palam Rvit quia ipse Citationes Literatt
Sigitt pro ~~judicijs~~ Terminis psenq servienq editt conce
pfatos Citt et quidq conq mm Kapenhauzeny
ad Bona Chraponia conq vero Gm Krzywkoski
ad Bona Wilewo super Summam ibidq Hæredesq
juxta datam in Citationibus positt Anno psenq
detulit exportavit, poscit, reliquit et deposi-
tione notificavit de quo psenq Idem Mlis fe-
cit Relationem.

~~In Trno~~

Decretum Condescensionis inter G.G. Bęskie
et Dębskie

In Trno hodierno ex adcitationibq literalibq Trnbq Plo-
cenq Quarum tenor Sequitur talis. Stanislaus Au-

gustus

Dei Gratia Rex Poloniae Magnus Dux Lithvaniae etc.
Vobis Gnosis Alexandro Patruo et Josepho Fili-
astro Dembskim, Bernardo Malewski de Perso-
nis Bonisq' Vestris gnaliter Omnibus manda-
mus ut in Terrnis Communibus Trribus
Plocens Fria tertia prius vel proximius abhinc
in Siepre Celebrand pltr ac peremptorie Com-
pareatis ad instantiam Gnor Antonij Parentis
Pauli Filij Minorennis cum ott Gsa Bogumila
Pyrzeska primi ott Gnosi Adami Dembski
ex post voti Secundi Conte procreati Filij Be-
skich Actt Qui Vos et quidem Minorennis
assistentia indigens cum Eadem de Iure requi-
sita inhaerendo Maaoni Coram Actis Authis
Rni factae citant seu potius loco peragendae
Executionis ad paratum Decrum in Ordine
Condnis ad Bona Przeradz Magna assignatt
in Siepre in Judicijs ~~Prens~~ Nostris Feria Tertia an-
te Festum Sanctae Hedvigis Viduae electae
Dej Anno elapso 1774to Inter se Actt ab
Una et vos Citt parte ab altera plattt Pa-
ratam Condemnaonem in Trno Condnis
ex Premisso Decro obtentam Parates quosvis
Iuris Gradus adcitant Idq' ex eo Quia Vos non
Pacificatis Actt Pretensionibus ex Fundo emicans

nec

nec exoluta portione ex Summa Mille
Tynphonę Actis Pcunę per Altius Dictum
Gnum Dembski Actt Parentis Conti Tam
vero Minorennis Filij Matris Inscrae
Eundę Actt Minorennem respicienę ex Sorte
Bri Przeradz Magna post Subsecutt Actt Contis
Minorennis vero Filij Matris Fata Actt
expulistis res Varias Tractu Temporis Rege-
stro Specificanę ac Inventaria Varij Generis Actt
ppria totaliter occupastis et Sibi Appropriastis
inseminaones tam hyemales quam Vernales
in Eandę Sortem per Actt pprio grano impor-
tatt non Bonificastis p restauratis Aedificijs
tam Curialibus quam Cmethonalibus nullam
recompensam Actt pstitistis tu vero Gnose Jo-
sephe Dembski Filiaster Saepe Saepius Actt
lesisti Dishonorasti, verbis actionibus incre-
pasti exinde Actt injuriasti aliasq incon-
venientias peregisti qua ppter Citamini-
ad Videnę et Audienę vos ante omnia poenis
p Contraventione Decro ad mentem Legis pu-
niri Subalternam Condnem ad Bona Saepe
dicta Przeradz Magna in Ordine Satisfactio-
nis Pmisso Decro assignari, omnimodam Satis
factionem

Satisfactionem Eidem Decreto Condli Deman-
dari Bonificationem Pretensionum Omni-
modam injungi in Sublationem Conde-
mnationis Seorsivas Super Vobis Poenas
irrogari Litis expensas refundi Caeteraq
pro Causae exigentia Statui et ad mentem
Anterior Terrenor decidi et Sententiari
Sitis Terrenis adveniens parituri et Judici-
aliter responsuri Datum in Siepre Feria
tertia post Dominicam Jubilatae proxima
Anno Dni 1775to Tum quoq ~~altera~~ altera
ad Citatione Terri Plocens Cujus Tenor Se-
quitur talis Stanislaus Augustus Dei
Gratia Rex Poloniae Magnus Dux Li-
thvaniae etc: Vobis Generosis Antonio Pa-
renti Paulo Filio Bezkim de Personis
Bonisq Vris qualiter Omnibus manda-
mus ut in Terrenis Communibus Terribus
Plocens Tria Tertia prius et proximius ab-
hinc in Siepre celebrandae pller ac peremp-
torie Compareatis ad instantiam Generosorum
Alexandri Patrui Josephi Filiastri Dembs-
kich Bernardi et Josephatae de Dembskie
Actt Cassandae et Negotij Qui vos et quidem
~~tam~~ Actrix Consors ~~et Minorennis Filiaster~~ cum maritt suj Tequique Filiastri

~~Filiastri quem~~ minorennem ~~te~~ Citatt cum debita de Jure
Competenz Assistentia Citant Seu Potius ad
paratum processum Paratos quosvis Juris gradus
et Trnos paratum Decnem injunctae Condnis
non tamen ob debilitatem Sui Actt Patrui
in Tempore determinatt per Officium Came-
rariale in lecto aegritudinis decumbenz
effectuate adcitatt et hoc in Causa raone
per te Gsum Bęski Parentem Stante Posses-
sione tui in Vita ott Gnosae Bogumilae Sy-
rzewska primi ott Gnosi Adami Dębski se-
cundi voti Contis tuae Sortium in Bonis
Przeradz in Inseminaonibus per te amis-
sis Ac aedificijs ruinatis desolaonis deci-
mar Ecclesiae Parochiali Lutocienz non-
Soluonis Paris Boum et Vaccae Unius Diven-
ditionis Paris Equor per incuriam exhala-
re causaonis rer variar Seorsivo regestro
Specificatt pt ott ~~priorem~~ Gsum Adamum
Dembski Minorennis Filiastri Actt Parentem
Derelictt indebite detentionis et extradere
recusaonis alias processu Premissa fusius edis-
serenz ulterius Vobiscum ea in Causa Jure
procedi Condnem iteratam ad fundum

assignari

assignari bonificaonem pmissorum man-
dari Condnem Super Actoribus Moder-
nis et quidem Gnoso Alexandro Dębski
Sub tractu reassumptae Condnis in lecto egritu-
dinis decumbens et Nulla tenus Dijudicari
ptunc vobiscum valens obtentam Sine Poenis
Cassari nullitatisq Vitio Subici Actores Moder-
nos ad pristinum Honoris gradum restitui,
et reintegrari vos raone indebitae pcessu aggra-
vaonis Poenis puniri Litis expensas refundi
Caetera p Causae exigentia Statui et Sententi-
ari Sitis Trno Parituri et responsuri Datt
in Siepre Fra Quinta pt Dm Jubilatae pxi-
ma Anno Dni 1775to In Diem hodiernam
recte Cadens et Devenien partibus ipsis Utriq
et quidem Gnosis Antonio Parente Paulo Filio
Bęskie Actt et Citatt per eundem Gsum Anto-
nium Bęski Parentem Suo et filij Sui Nne
prlter et Gsis Alexandro Patruo et Josepho
Filiastro Dembskie Citatt et Actt per eundem
Gsum Alexandrum Dembski Patruum Suo et
Filiastri Sui Nne pltter Comparens et Secum
Judlter Controvertens quar Partium Controver
sijs Inductis exauditt decidendo Citaones Par

tium

Partium Utrarq Suum ad Judm editt Quo-
niam anterior Condescensio ob Contuma-
tiam Gpor Dembskich Suum non est
Sortita effectum proinde Necessariam esse ite-
ratam Condnem Judicij Sui autsq Came-
ranor Trium Plocens in Fundum Br Prze-
radz Magna Captato tempore facta tem-
pestiva avisaone Conducendor adinvenit
quod Judm Sive Officium Duor ubi Tres
Unius ubi Duo absentia non obstante
Mutuo Partium Sumptu Condescensurum
Ante Omnia Comportaonem Documen-
torum Sortis Br Przeradz Magna Ott Gneri
Adami Dembski haereditt enucleantium
Pria Comprobaone Juratoria demandabit
Summas liquidabit et Casq Cui Quantum
et à quo interent adjudicabit de Ptensio-
nibus Fundi Damnis injurijs ac Violentijs
inquiret, investigabit, Inquisitiones expe-
diet, Decrum Anterius in toto exequetur, Pro-
cessum resolvet, cognoscet Poenas Contraven-
tionis Super quo interent etsi juste debe-
bitur injunget Satisfactionem Omnimodam
Cui et à quo Competient Pstandam deman-
dabit partesq in omnibus et Singulis prae-

tensionibus

-- Pretensionibus nihil intactum et irresolutum relinquendo pro exigentia Legis justitiae Trnor ac Documentor finaliter decidet dijudicabit ac moderabitur Cujus decisioni Partes parere et acquiescere sub Poena Bnis illo in Trno Condnis super Parte Contraveniens publicanda debebunt ac tenebuntur Luita Poena Septem Marcar Polonicarum Parti per Partem Compensandae Judicio suo totidem ab Utraque Parte Solvenda in instanti pro quo Condnis Trno Partes quos voluerint et Negotium poposcerit adcitent adcitandi sub rigore quo supra Comparere tenebuntur Decri Presens Vigore In Continenti MRG Providus Laurentius Szynoradzki de Szasty Authus et Juratus palam rvit Quia ipse Citaones Literatas Sigillatas pro Judicijs Presens Serviens editas Cons Praefatas Citatas et quidem Cons Gg Dembskie ad Bona Przeradz Magna Contra vero Gg: Beskie ad Bona Zukowo Utrasque juxta datt in adcitaonibus ~~Citaone~~ Positas Ao Presens detulit, expertavit, posuit reliquit, et depositione notificavit de quo Presens Jdem Mlis fecit Relaonem.

Decretum Condescensionis inter Perillustrem Admodum Reverendum et Gsos Przeradzkie

In causis et Actionibus Judiciarijs infrascribinis prima quidem inter Perillustrem Admodum Reverendissimum Franciscum Przeradzki Canonicum Cadedralem Culmensem Archipresbiterum Grodzkiensem ab una et Gsos Alexandrum et Mariannam de Rachockie invicem Conges Przeradzkie et quia Contem in assa Mariti sui in hærendo Maaoni suæ Coram actis Authis Regni factæ ad Judm psens parte ab altera Cellos idq pro eo. Quia vos et præsertim ipse Gsus Przeradzki inito Contractu resignatorio secum Act respectu Sortium suar super Bonis Przeradz Parva levataq a se Actore Summa certa Scorzivis pæni Scris exarata in vim pretij earæ Sortium Resignationem seu transactionis in fundamento Contractus Resignatorij in Acta Terræ Zawskrzenz in Srzensko sitæ de consensu Jovis insiras subscribere renuit, et Sortes Pfatas Contractu resignatas, non dimisit Summam restantem in Vim pretij levare recusavit resignatasq pdictas Sortes alijs Personis divendere Conatus

est

est Intromissionem prout se Contractu obligavit
non admisit proventu ex Sortibus premissis iure per-
petuo p se Actis acquisitis in parte satisfactione
ipsi prestandae solidatis provenientis per non dimissio-
nem praemissarum Sortium privavit, exindeque suum Actum
injuriavit. Ideo Citatur ad videndum et audiendum Ipsum
ad recognoscendum Transactiones vi Contractus resi-
gnatorij se cum Actis intuitu toties dictarum Sortium
initi per Sententiam Judicij praesentis stringi dimissionem
earum Sortium injungi intuitu vero dandi calculi de per-
ceptis proventibus ex praemissis Sortibus sibi Actis resigna-
tis assignari de Sortibus condescendi respectu vero sui
Actis ellusionis poenis mulctari litis expensas refundi
adid quod iuris et iustitiae erit super ipsis statui
decerni et Sententiari. Tum quoque altera inter
Perillustrem Admodum Reverendum Franciscum
Przeradzki Przeradzki Canonicum Culmenensem Praepo-
situm Grauditenensem in haerendo Mandatum coram Authis
Regni factae ad Judicium praesens parte altera citatum
idque pro eo. Quia ipse sub praetextu acquirendae haereditatis
Sortis in Bonis Przeradz ~~[illegible]~~ haereditariae eandem
Sortem in sui possessionem apprehendit, documenta
haereditatem ejusdem Sortis ac alia quaevis sui Actis nego-
tia afficientia partim in Conservationem partimque
Gnum Alexandrum Przeradzki Actis abuna et ~~Franciscum~~.

gratia perte subsequenda sui Actoris pretensionum
perte oblata vindicationis ~~superte~~ apud detenta nullo
modo restituere curavit qui nimo post de occupationem
ejusdem Sortis nec eandem sibi Actori restituere nec ade-
quatum pretium pro eadem Sorte constituere nec
Summam pro eadem Sorte provenienti constitui debi-
tam sibi Actori exolvere voluit quin potius prere-
cencitam Sortem possidendo omnes proventus ex ea
ritul quidpiam et ejusdem sibi Actori inperciendo conver-
tit possessionem huiusce Sortis sibi Actori denegavit atiaque
precudicia ac injurias fusius Maccionibus
expressas sibi Actori peregit. Quamobrem cittatis
ad videndum et audiendum ipsum ad comportationem
omnium ac Singulorum documentorum tam Sortem
eandem Quam et negotia se Actori afficientia per ipsum detentorum
Sententia Judicij ~~[illegible]~~ constringi quibus comporta-
tis extraditionemque instantaneam eorum iniungi de
Sorte sui Actoris hereditaria insuprascriptis Bonis
Preceradz Parva Sitis nullo iuris in fondamento
per ipsum possessa condescendi calculum de perce-
ptis ex eadem Sorte proventibus per ipsum pstandum
adinveniri bonificationem perceptorum proventuum
desolationis edificiorum deperditionis inseminationum
ac cunctarum Fundi pretensionum statui, ratione
vero iniuste abprecensionis prenominatae Sortis

ac aliarum oppressionum intervenientiarum et iniuriarum
Nationibus specificatarum peractionis poenis ad
mentem legis puniri, litis expensas refundi transactiones quasvis proiu-
diciosas cassari caetera pro exigentia legis ac
iustitiae decidi et sententiari, alias citationibus
ejusdem premissa fusius in se obloquentibus in
Diem hodiernam recte cadentibus et devenientibus
Partibus ipsis utrisque et quidem Perillustri Re-
verendissimo Francisco Przeradzki Canonico Cathedrali Culmensi Actore et
Citato per Gnum Mathiam Zaborowski in sermonem
Plenitem et Gnis Alexandro Przeradzki et
Marianna de Rachockie invicem Conjugibus
Citatis et Actore per Maritum suo et Contra suae
Pltr. Judm Controversijs partium exauditis deci-
dendo ciones partium utrasque suum ad Judm
edictum. Quoniam Causa praesens sine condne decidi
nequit, proinde suspenso toto negotio necessaria esse
Condnem in Fundo Bonor Przeradz Parva
Judicij sui aut Gnor Camerariorum Terrium Plocensis
captato tempore facta tempestiva evisatione
Conducendi adinvenit quod Judm sive Officium
Duorum ubi tres unius ubi Duo absentia non obstante
mutuo Partium sumptu Condescensuris ante omnia
Comportationem Documentorum Causam praesens

evicenę Cuia Comprobatione iuratoria demandabit ex
quibus Comportatis legalitatem Transactionum
cognoscit resolvit cassabit vel abprobabit du-
bia quævis discutiet Deoccupationem Bonorum
pro re cujus inteerit decernet Calculum a quo
inteerit et cipiet, inquisitiones ac Juramen-
ta ubi necesse erit expediet et peraget satis-
factionem omnimodam cui et a quo debebit
præstandę demandabit partesq in omnibus et
singulis pretensionibus nihil intactum et ir-
resolutum relinquendo pro exigentia legis Justitiæ
Terminorum ac Documentorum finaliter decidet
dijudicabit ac moderabit cujus decisioni partes
parere et acquiescere sub pœna Bonis illo in
termino sup Condnis sup parte contravenienę publi-
canda tenebuntur luita pœna Septem Marcarum
Polon parti per partem Compensandę Judmo suo
totiæ ab utraq parte in instanti solvendę pro
quo Condnis termino partes quos voluerint
et negotium poposcerit cedcitant adcitandę sub
rigore quo supra comparere et iudicatum pati
debebunt Decreti præsenę vigore. In Contin
M R G P Laurentius Synoradzki de Basty

Authus et Juratt palam rvit. Quia ipse Citt Literales Sigill p Judicijs Pzenz Servienz et quidz conz Gsos Przeradzkie Fra Tertia post Dnicam Jubilate conz vero Perillustrem Pdum Przeradzki Canonicum Calmenz Fra 2da post Dnicam Cantate utrasq Anno Elapso 1775to ad Bona Pruradz detulit exportavit posuit reliquit et depositione notificavit de quo Pzenz id Nlis fecit Edittt conz prefatt Citatt

Relationem.

Dilatio Inquisitionis Inter Gsos Osieckie et Czachorowski

In causa et Actione Judiciaria infrascra Inter Nobiles Antonium Osiecki et Mariannam Swiecicka invicem Conjuges Actt ab una et ~~Nobilem~~ G. Paulum Czachorowski inhaerendo Prooni ac vulnerum Obductioni Coram actis Authis Rni factt ad Idm ~~Officij~~ praesens pte ab altera Citatt idq ex eo Quia ipse ~~et quidem Consors~~ agros in Bonis Przeradz minor Contis Actt proprios nullo jure imo per vim et violenter in possessionem suj apprehendere et sibi appropriare intendit circa proprietatem eorundem agror et Prator Contem Actricem se se opponenz verberibus et pugnis graviter absq omni respectu imbecillis muliebris status converberavit concussit Concussiones in obductione specificatt inflixit insuper Actt Conjuges laesit diffamavit honorem Nobilitarem carpsit subditos in oppressionem Actt subordinavit et suos actt multis in locis tam subditi quam ips laesit diffamavit alias violentias oppressiones injurias inquisitionibus probandas et quidz Contem in assa mariti

peregit

peregit conq leges Rni processit pœnas personales
et crumenales succubuit pro quibus decernendis
nihilominus pro solutione taxæ vulner et con
cussionum præsen citatur alias citaone eadq præ-
missa fusius in se obloquen in diem hodiernam re-
cte cadenq et devenien partibus ipsis utrisq et quid
Gsis Antonio Osiecki et Mariannæ de Swięcickie
in vicem Conjugibus Actt per Maritum suo et
Contis suæ nomine pltr et Gso Paulo Czachoro-
wski Citatt per G. Simonem Rudowski Coram Ju-
dicio præsen Compared et secum Judliter Controver-
tenq Quarum Partium Controversijs in Jdm suum
inductis exauditis Jdm præsens Terre Plocenq
Trnum Ptis Actt Pti Citatt suum ad Judicium
edit decidendo Quoniam causa respectu violen
tiar promota proinde ad affectationem Parti-
um eisd dilationem Inquisitionis pro sequenti
Judicior Trnium Plocen cadentia tam in proba-
tionem quam emundationem educendæ dedit
et concessit prout præsen dat et concedit Conser-
vando Trnum. Partibus memoratt utrisq in præ
allegatis Judicijs sine quavis adcitaone Comparen-
di paratum peremptorium. In Continenti MR.
G Providus Laurentius Synoradzki de Szasty
authus et juratt palam roit quia ipse Citaonem
literatt sigillatt pro Judicijs præsen servien
edit conq præfatt Citatt ad Bona Przeradz
Fa 3tia sit Dm Conductus Paschæ anno ~~præ~~
~~sepe~~ clapso detulit exportavit posuit reliquit et de-
positione notificavit de quo præsentem Idem
Mlis fecit Relationem

Baniti Mci Chamscy per Reverendum Brze-
zenski

In Causa et actione judiciaria Infrascripta
Inter Iltrem et admodum Reverendum Hya-
cynthum Brzezenski Comendarium Eclesiae Gozdo-
vienę actu ab una et Mcos Rozaliam de Kanigow-
skie olim Mci Jacobi Chamski Subjudicis Terrę
Plocenę Relictam Consortem Viduam Matrem Jo-
annem et Adamum Filios Chamskie Inhaerendo
Inscriptioni Coram actis Castrenę Plocenę Sabbatho
in Vigilia Festi S. Laurentij Martyris 1766. per
olim Eundem Mcum Jacobum Chamski Subjudicidam
Terrę Plocenę Ipsius Maritum et Parentem super Sum-
mam Duor Millium Typę in Bonis Chabajewo et
Zarzyce Expendendo Censum assecuratum pro Re Eclesiae
Gozdovienę ad Judm Pzens Pte ab altera Recognitum Citatum pro eo quatenus Ipsi
Censum a Summa suprascripta Duor Millium Typę
Eclesiae Gozdovienę seu Ipsius Parocho nuncet pro Tem-
pore existenę Inscripta provenienę et Ipsos ab ultima
quietatione retentum Solvat quare Citantur ad
videndę et audienę Ipso ad Solutionem Pmissi Census a
Summa Eclesiae Gozdovienę inscripta Retenę Senten-
tia Judicij Pzenę stringi Solutionem Injungi ou id
quod Juris erit decidi Alias Citatione et actu Pmissa
Fusius in Se obloquenę in diem hodiernam recte ca-
denę et devenienę Ptibus Ipsis et quidem Iltri Reverendo

Hyacintho Brzezenski Actor Prliter Et quoniam Mci Rozalia de Kanigowskie Actor Mci Jacobi Chamski Subjudiciae Terrae Plocensis Relicta Consors vidua Mater Joannes et Adamus Filij Chamscy Citati Praesentes in Termino disparent et se Condemnare permittunt ~~[illegible]~~ ~~[illegible]~~ ~~[illegible]~~ ~~[illegible]~~ proinde praefatus ~~[illegible]~~ Actor Coram judicio Praesentis Prliter Comparens, et Terminum Eundem hodiernum per totum judiciorum modernorum tractum legitime attentans, memorati Citatos ad Jus Juridice per Mlem Rmi Gnalem Providum Laurentium Synoradzki de Szasty Authum et juratis Tribus et ultra juris Formam vicibus quatuor Clamatis et vocatis non tamen Comparentem ~~[illegible]~~ Ratione non Solutionis Censusa Summa duorum millium Zyp. Ecclesiae Gozdoviensis Inscriptis ab ultima quietatione Retentis pervenientis admittente judicio Praesentis judicialiter ac Officiose Condemnavit Condemnatus Praesentis ulteriorque sibi per Judicium hocce ea in Causa fieri et exequi postulavit, et judicium hocce Juri Communi Postulationique Actoris utilitate annuendo Poenam Bannis super Ejusdem Mcis Rozalia de Kanigoskie Actor Mci Jacobi Chamski Subjudiciae Terrae Plocensis Relicta Conte vidua matre Joanne et Adamo Filijs Chamskie Citatis decrevit Praesentisque decernit et ad publicandum Eandem Bannis Poenam supra serum Mlem Synoradzki

judicialem addidit et deputavit qui Mlis
satisfaciens deputationi suae a judicio praesenti
habito Memorato Baonis Poenam modo praemisso
obtenti ac ipsosmet Mm. Chamskie Cito disparentes
esse banito juri Communi Contrarios et Rebelles hic
in atrio Stubae judicialis ac in alijs locis publica
tioni solito praesenti plurima nobilitate ad judicia
moderna Forumque publicum Congregato alta sua
praeconica et sonorosa voce proclamavit publicavit
et ad notitiam Omnium pro tunc praesenti in dubiam
deduxit de quo Jd Mlis eloco publicationi solito
suum ad Judm rediens fecit Relationem pt quam
publicatam ut praemissum est Baonis Poenam judm
praesenti Terrae Plocensi pro faciendi juxta praesorum juris
Communis de Bonis Cito executione Causam
hanc cum toto Ejus effectu ac partibus ipsis at Mi
loci Capito seu Mm. locorum Capito sub Cujus vel
quorum jurisdictione praefato Cito cum Bonis suis
subsunt et resident remisit remittitque praesenti
In Continenti Mlis R. G. P. Laurentius Synoradzki
de Szasty authus et jurato palam ruit quia
ipse Cito Lito Sigito pro judicijs praesenti serviens edito
conc praefato Cito ad Bona Schabajewo Tria quar
ta pt Decem Conductus Paschae Anno proxime pre
terito 1775 detulit exportavit posuit Reliquit
et depositione notificavit de quo praesenti Jd Mlis
fecit Relationem

Banita

Banita Synagoga Judaeor. Plocens. per Illustrem Rndum Muchowicz

In Tmo hodierno ex adcitatione literatt Trri Plocen cujus tenor sequitur talis Stanislaus Augustus Dei Gratia Rex Poloniae Magnus Dux Lithvaniae etc Vobis Infidelibus Szaja Matus Mosiek Lewkowicz Marek Jozwowicz Tysiel markowicz Mosiek Herszkowicz ac alijs Senioribus Synagogae Judaeor. Plocen totiq Synagogae Judaeor. Plocens de Personis Bonis domibus Mercimonijs vestris gnaliter obus mandamus ut in Trnis Communibus Trribus Plocen Juxta Cadentiam suam Lege descram prius proximiusve in Plocko celebrand pltter ac peremptorie Compareatis ad Instantiam Illris Rndi Thomae Muchowicz Ecclesiae S. Laurentij in Siepre Sitt Praepositi actt Qui vos citat seu potius ad paratt anteriores Trnos paratt Condnes binas super vobis obtentt et hoc in Causa rne Census a Summa Duor Millium Tyrn Ecclesiae S. Laurentij in Siepre sitt per vos inscripta provenien a multis annis retenti non solutionis loco peragend Executionis adcitat advidend et audiendum vos ad Solutionem ejusd a Summa suprascra Duor Millium Tyrn Ecclesiae S Laurentij servien Retenti Sententia Judicij nostri stringi Solutionem instantaneam praefati Census demandari poenas in Sublaonem Condnum super vobis obtentar decerni ac id qd juris erit decidi sitis parituri et Judlter responsuri Dato in Plocko Fa 2da ante Fm Exaltationis S. Crucis pxa Adm 1775to

Haec actuatio spectat ad actum Terrae secundae antea S. Trubus 1 Ecclesiae Martyni 1776 et sub actu Plocensi extradi debet ex Tantum mendo hoc Cond Summatio Inhoc Sextarnio Siepreng est actuatio cujus similis actuatio indicat in Sexternio actus Plocen

in diem hodiernam recte cadend et devoniene
partibus ipsis et quidem Illustri Rendo Thoma Mu-
chowicz Ecclesiae Sancti Laurentij in Siepre Sitt
Praeposito Actt per Gsum Paulum Zoltowski et
Quoniam Infideles Szaja Matus Mosiek Lewko-
wicz, Marek Jozwowicz, Tysiel Markowicz Mo-
siek Herskowicz, ac alij Seniores Synagogae
Plocen totaq Synagoga Judaeor citatt praesen
in Trno disparent et se condemnare permittunt
proinde ~~super eisd~~ praefatus Actt coram Judicio praesen
plter Comparens et Trnum eundem hodiernum p
totum Judicior Modernorum tractum ltme atten-
tans memoratt citatt ad Jus Juridice p Mlem
Rni Jnalem Providum Laurentium Synoradzki
De Szasty Authum et juratt Tribus et ultra
juris formam vicibus Quatuor clamatt et
vocatt non tamen Comparend in lucro ultimarie
fortis finalis ac indilate faciend executionis
rne non solutionis Census a summa Duor Mil-
lium Tyne Ecclesiae S Laurentij in Siepre Sitt
inscrta provenien admitten Judicio praesen Ju-
dicialiter ac officiose condemnavit Condemnatq
praesen ulterioraq sibi Per Jdm hocce ea in causa
fieri et exequi postulavit et Jdm hocce Jurisdi-
muni postulationiq Actt utilicite annuendo Pae-
nam Bnis super eisd Infidelibus Szaja Matus
Mosiek Lewkowicz, Marek Jozwowicz Tysiel
Markowicz Mosiek Herszkowicz ac alijs
Senioribus Synagogae Plocen totaq Synago-
ga Judaeor Citatt decrevit praesendq decer
nit et ad publicandam eandem Bnis poenam

supra

suprascrum Mlem Synoradzki Judlem addidit
et deputavit qui Mlis satisfaciendi deputatio
ni suae a Judicio praesen habitt memoratt Bnis
Poenam modo praemisso obtentam ac ipsmet Infi-
deles Szaja Matus Mosiek Lewkowicz, Marek
Jozwowicz Tysiel Markowicz Mosiek Herszko
wicz ac alios Seniores Synagogae Plocen totamq
Synagogam Judaeor Citt disparen esse banitt
juri Comuni Contrarios et rebelles hic in Atrio
Stubae Judlis ac in alijs locis publicationi solitis
praesenti Plurima Nobilitate ad Judicia mo-
derna Forumq Publicum Congregata alta
sua praeconica et sonorosa voce proclama
vit publicavit et ad notitiam omnium
protune praesentium in dubiam deduxit de
quo praesen idem Mlis e loco publicationi
solito suum ad Judicium redigens fecit rela-
tionem postquam publicatam ut praemissum est
Bnis poenam Judm praesens Terrestre Plocen pro
facienda juxta praescrum juris Communis execu
tione causam hanc cum toto ejus effectu ac parti
bus ips ad Mcum Loci Capitaneum seu Mcos loco
rum Capitaneos sub cujus vel quor jurisdictio
ne praefatt Citatt cum Bonis suis subsunt et
resident remisit remittitq praesen In Continen-
ti M.R.G.P. Laurentius Synoradzki de Szastq Authus
et juratt palam rvit Quia ips adcitationen literatt
sigillatt pro Judicijs praesen serviens editt con praefatt
adcitatt ad Prosecucham Judaeor Plocen hic in

Plocko

Haec et relegatio Condemnationis spectat ad artum 1 et 2 ad antecedentem Sigillum Ex Plocz extraxit Dilect in hac autem extermine Sigillum
et extorsum fecit Condemnatio cubicata cujus omissa cubicatione nihil ad litterarum
Plocen

Płocko plateaq Iudaica sitt juxta datt in adcitatione positt detulit exportavit posuit reliquit et depositione notificavit de quo praesens ejusd Mlis Relatio Anno elapso 1775to.

Dilatio Inquisitionis Inter GS Bromirski et Umieńskie

In Causa et Actione Iudiciaria Infrascrã inter Gsos Franciscum et Salomeam Borowska invicem Conjuges Umieńskie # Actt ab una et Gsos Laurentium Bromierski Bur: Crenę Płocenę ott G Valentini Bromierski cum ott Gsa Theresia Paprocha pcreatt filium et Paulum Bębnowski ~~et quid Consors in Assistentia Manti~~ Inherendo pr testationibus Coram Actis Athis Rñi factis sive faciendis ~~ad Iudm Officij~~ Ipsens Parte ab altera Cttt Idq ~~Quia~~ ex Eo Qui tam ott Nles Valentinus Bromier: et Theresia Paprocha Viam Publicam ott Mi Ioanni Umienski Actt Parenti ~~inter~~ interceperunt deffamarunt irrealia nunquam pbandi objecerunt Anseres nullis de damnis interfecerunt homines famulantes opresserunt Anates sere Occiderunt G. Matheum Umieński Actt fratrem coram varijs Personis lesserunt deffamarunt pro. ut et Ipse Nlis Bębnoski Calumnias

et quid Contẽ in Assistentia Manti

nunquam

nunquam probabiles objecit honorem in-
taminatum Carpsit adhibitis Nosacis do-
mum Actor propriam invasit Actt
oppressit agravavit et L Augustinum
Agrestem ac ipsius Matrem ipse G Bro-
mirski cum olim Matre sua non ces-
sando ab anterioribus violentijs per dtt
Parentem illatis Actt Modernum in
fundo ejus proprio circa labore infe-
stavit verbis lesivis dishonoravit In-
ducillum Lege publica vetitum provo-
cavit libera pascua denegavit Pastores
circa Inventaria oprimere intendit per
quod in acquirendis ad labores famu-
lis Impedimentum Actt Causavit Sub-
ditijs suis tam ipse quam dtt Mater Ipsius
ad Inferendas hominibus famulantibus
Injurias Licentiam permisit iterato
Tempore Nlem Cybulski famulum Equos
Actt pascens in liberis pascuis sine ullo
ipsi illato Damno infestavit oppressit
concussit per crinibus aliquoties arripu-
it in terram protrusit aliquoties sibi
Actt Domino viam publicam obsedit
baculo concutere ad tentavit pro Capil-
lis arripuit post posuit insuper
quotam seminovem florenorum pol-

nicatt

Polonicatt p portione Salis districtu:
alis Sortem in Bonis Węgrynowo re
spicien. pr Actt ex Zupa Salinaria Plo:
cen. Exposita Sibi Actt non restituit
quinimo fundum Aliquoties invadend.
violenter opressit Calumniam improbabi:
lem objecit alias Violentias in Jurias
Inquisitionibus p band. pr egit Con. Leges
Rnu pcessit Poenas ex demerito facti Suc:
cubuit p quibus decernendis Psen. citant.
alias Citatione cad. premissa fusius in
se obloquente in diem hodiernam recte
Caden. et devenien. Partibus Ipsis utrisq.
et quid GG Francisco et Salomea Borowskie Invi:
cem Conjugibus Umieńskie Actt pr Eund.
G Franiscum Umienski Maritum Suo ac Con:
tis Sud Nne pller et GG Laurentio Bro:
mierski B C Plocen. ac Paulo Bębno:
wski Citt pr Eund. G Bromierski B
C Plocen. Suo et G Bębnoski pller Nne
Comparen. et Secum Judicialiter Contro:
vertentibus Quar. Partium Controversijs
in Judm Suum inductis et exauditis
Judm decidend. Citationem Partis Actt
Suum ad Judm Editt ad Affectationem
Partis Actt Judm Psen. dat et Concedit

dilationem

Inquisitionis Parti utriq ~~circa~~ ~~Ca~~ Super
Contenta Maationum et Trini Partis Actt
in Sequen Judicijs suis Trib Plocen Eduen:
de Conservando Trino Partibus Memoratis
Utrisq in p allegatis Judicijs suis sine qua-
vis Ad citatione Comparendi paratum
peremptorium in Continenti MRG Pro-
vidus Laurentius Synorachi de Kasty
Authus et Jaty Palam rvit quia ipse
Citationem Literatt sigillatt p Trinis
Servien editt Con p fatt Citt ad Bona
Węgrzynowo Fa 5ta pt Dcam Jubila-
te pxa Anno clapso Dni 1775to detulit Expor
~~tavit posuit~~ reliquit et depositione no-
tificavit de quo p sen Jd Mlis fecit
Relationem # in Siepre celebrand

Banitus Gnus Ignatius Biattoskorski per GG. Brudnickie

In Termino hodierno ex Dilatione anteriori infir-
mitatis pte infrascrae Citatt in ante actis Judicijs
suis recepta et ad sequen Judicior Trinum Plocen
Trnos in Siepre celebrand et pote modernos cum
Termini in Ibid Contenti legitima Conservatione
facta data et Concessa et hoc ex Decro Injur
et Personalis Compantionis inter G. Mariannam
Dobrenicka ott G. Simonis Dobrenicki Filian
G. Martini Brudnicki Conter
Actt ab una et G. Ignatian Biattoskorski pte
ab altera in causa raone summae Centum Tyng
ad Scriptt Manuale p Eund G. Biattoskorski ab
ott G. Simone Dobrenicki ~~Actt~~ Jsae Brudnicka Actt

Parente

Parente Contractu una cum Provisione provenien
p ptem Actu ab eodem Citatu solvi ptensae pro
lutu alias dilatione eadem pmissa fusia in
se Obloquen in diem hodiernam recte Cadem
et decernen ptibus Ipi et quidem Nobilibus
Martino Brudnicki et Marianna de Dobre
nieckae in vicem Conjugibus Actu et quidem
Conte in Assia Mariti Actu prter et G.
Ignatio Biattoskorski Citu p Gm Joan
nem Szczepkowski ad Objectu Mala
Tera Condnem in Judicijs pseny in Siepa
Feria tertia ante Fm S. Hedvigis viduae
electae Dei in An nuper ptente ex pte Gsis
Sophiae de Betlewskie ctu G. Adami
Boguski relictu Contis viduae Matris
et Thomae Filij Boguskich super G.
Ignatio Biattoskorski in lucro dimissio
nis Sortium danqe de perceptu proven
tibus Calculi Cessationisq compillatu
Contractus ac ratione ejusq Compellatio
nis decernen paenalitatis obten et pu
blicatu Decrevit Judm pseny decernit
quatenus G. Biatoskorski doceat de loco
standi idq instantaneae et quoniam Com
parens ptis Citatu ab insera Comparitione
recedit et Eunq Principalem Sacum Conde
mnare permittit promitte pfatu Actu Coram
Judicio pseny Comparens et Trnam eundem
hodiernum p totum judicior Modernorum
tractum legitime attentans memorato Citatu
ad Jus juridici p M. R. P. Laurentium

Synowidzki

de Szasty authum et juratt tribus et ul-
tra juris formam vicibus quatuor clamat
et vocatt non tamen Comparens in lucro
Solutionis Summae una cum provisione ab
Eadem provenien satisfactionisq decretis
ac ratione contraventionis ejusdem decernendae
penalitatis alias in toto seu pro toto
lucro negotij seu principalis ad mille
judicio praesens judtes ac Offse Condemna-
vit Condemnatus praesens ulterioraq sibi
per Judm hocce Pea in Causa fieri et exe-
qui postulavit et Judm praesens Juri Com-
muni postulationiq ptis Actis utilitate
annuendo in vim Ejusdem lucri tefime hac
in Causa obtenens Poenam Baonis decrevit
praesenq decernit et ad publicandam Eamq
Baonis Poenam suprascriptum Mr Synoradzki
Judtem addidit et deputavit Jm Mlis
satisfaciendo deputationi suae ad Judicia
praesens habitae Memoratt Baonis Poenam ac
Ipsmet D. Ignatium Białoskorski Citatum
praesens in Trno disparens esse banitt Juri
Communi Contrarium et rebellem hic in
Atrio Stabae Judtis ac in alijs locis publi-
cationi solitis praesens plurima Nobilitati ad
Judicia moderna forumq publicum Congregatt
alta sua praeconica et sonorosa voce proclama-
vit, publicavit, et ad Noticiam Omnium
pro tunc praesens in dubiam deduxit de quo praesens
Jd Mlis eloco publicationi solitis suum ad Judm
rediens fecit Relationem postquam publicatt
praemissum est Baonis Poenam Judm Trre Plocens

profacienda juxta personam Juris Communis Executione Causam hanc cum toto ejus effectu ac Ptibus Ipsi ad M. loci Capitaneum seu Meos locorum Capitaneos sub Cujusvelquorum jurisdictione praefatus Citatus cum B. Suis subest et Consistit remisit remittitque praesentes.

Decretum Communicationis Documentorum inter G. Trzinski et M. Kuborski Venatorem Zawskiensem.

In Causa et Actione Judiciaria infrascripta inter Generosum Adamum Trzinski actum ~~pt~~ ab una et M. Michaelem Kuborski Venatorem Terrae Zawskiensem Inhaerendo scripto Certo manuali super summam Quadringentorum Zynsk dato parte ab altera Citato usque ad Indensem et Eiusdem ipsum ad persolutionem superius exaratae summae Quadringentorum Zynsk una cum praecisione ab Eius provenientem sententia Judicij praesentem stringi solutionem ejusdem summae indilatam assignari litis expensas refundi ac id quod Juris erit decidi et sententiari alias Citatione eadem praemissa Jussu in se obloquendo in diem hodiernam recte cadendo et devenientem Partibus ipsis utrique et quae G. Adamo Trzinski actum per G. Paulum Zołtowski et M. Michaelem Kuborski Venatore Zawskiensem Citato per G. Mathiam Mazowiecki Judicem exauditis partium Controversijs Trium Decidendo Partes actum sententiat Quatenus supra scriptae Partes Documenta Causam praesentem evincentem ad praesentem Legis per Sequentem Judiciorum Trium Plocensem cadentia sibi ab Invicem communicent Conservandae Trium Partibus memoratis utrique in praedelegatis Judicijs suis sine quaevis adulatione Conservandae

comparendi paratum peremptorium In Lentinen
MRSP. Laurentius Synoradzki de Fusty Authus et
Juratus palam Rvit Quo ipse Citationem literati
Sigilli Judicij Pcen Ferrer edito cum Pfata Citt
ad Bona Chremakowo Fa 4ta post Dean Sendictus
Pascha anno elapso detulit exportavit, possunt reli
quit et de Positione notificavit, de quo Pcen Jdi
Mnlis fecit Relationem.

Banita M. Chamska per G. Szumanski

Juxta Actum Executionis Infrascriptt in Bonis In
ferius nomenand. Offose per Infraspecificatt Gm Bur
grabium Crenc Plocen expeditt, ac manu ejus propria
supscrum tenoris talis Actum in Bonis Schabaiewo
idq ante Domum laboriosi Joannis Jadamczak dicti posse
sioni Mfici Rosalie de Lanigowskie ott Mfici Jacobi Chamski
Subjudiciae Terris Plocen Relictae Contis Viduae Citat Jure
vict Subjectis Feria Tertia post Dominicam Jubilate
pra scilicet Die Nona Mensis Maij Anno Domini Millesi
mo Septingentesimo Septuagesimo Quinto Coram Gnoso Jo
anne Sulenski Burgrabio Castren Plocen in praesentia
Gnosorum Adalberti Misakowski Joannis Kotlewski nec non
Mlis Rni Gnalis Providi Adami Kielak de Bonis Zytowo
Authentici et Jurati ad Actum Pcen Aclamandi Assumpt
et Eundem Aclamanti Quidem Gnosus Burgrabius Crenc
Plocen insistendo Legibus Regni de peragendis Executi
onibus Eo Nomine Sancitis Satisfaciendo Muneri Officij
sui parendoq additioni a Mfico Josepho in Zakrzewo
Zakrzewski Pociliatore Siepreen Judiciae Castren Palatinatus
Plocen

Plocen. ad Infrascripta peragenda per Expressam habitt vigore
Decret. seu potius Pdna Banitionis cum Ejus Publicatione de
Actu Ejus in Siepre in Trnis Communibus Terrestribus Plocen.
vigore legis in Diem Hodiernam incidentibus Feria Tertia Pridie
Festi Conversionis Sancti Pauli Scilicet Di Vigesima Quarta
Mensis Januarij Anno Domini Millesimo Septingentesimo Septua
gesimo Quinto Super Mfica Rosalia de Kanigowskie ott Mfici Joannis
Chamski Subjudiciae Terrestris Plocen. Relicta Conti Vidua Citat.
Jurevict. ratione non solutionis Summae Quadraginta Sex Aureor.
Hungaricat. cum provisione provenien. Processuq. Causae de his latiori
in se obloquen. in lucro Denuo Ultimariae Obtent. et publicat.
cum Supraseriptis Nobilibus et Ministeriali Actu Contentis
Condescendit Jurisdictionem suam Actibus Officiosis Congruam
voce adstan. Mlis fundavit, pacem et Securitatem publicam
praestodivit, post Cujus Quidem fundationem Pacis et Securita
tis Publicae praestadit partes Utrasq. ad suj Comparendum
Dict. Mlis Acclamare Injunxit ad cujus Mlis Acclamationem
Comparens pltr Gnosus adalbertus Mosakowski a Gnoso
~~Antonio~~ Valentino Szumanski Act. jurevincen. ad urgendam Execu-
tionem Impetrantes Amicos reproducto superius de Actu
Conotato Bena Banitionis cum ejus Publicatione in lucro
Denuo Ultimarie obtent. et publicat. vigore Cujus de Bonis
seu Summis Citat. jurevict. Executionem fieri et peragi ac
sortem Corresponden. cadividi postulavit cum tamen Exadverso
Comparens pltr Mfica Rosalia de Kanigowskie ott Mfici Jacobi
Chamski Subjudiciae Terris Plocen. Relicta Consors vidua Citat.
Jurevict. Nullis Juridicis sed solum his formalibus Deklaruie
Jmci Panu Szumanskiemu Tę Summę z Prowisią oddać przed
Kadencyą Sądow wsiepreu się agituiących Impugnavit et

fieri

non permisit Quod attenta Impugnatione Officium Praesens
Burgrabiale ab Eadem Executione supersedit Causamque hunc
Cum toto ejus effectu ac Impugnatione rursus ad Judicium
Terre Plocen. fortioris Demandari Executione remisit re
mittitque Praesens Conservando Terminum partibus Utrisque impro
allegatis judicijs sine Alta adcitatione Comparendi perem:
ptorium Decreti sui Executionalis Vigore Joannis Sulenski
Burgrabius Cren. Plocen. Pltus Plocen. Manupropria # vigore
itaque Remiscinis Conservationisque Ipsius Trni in Diem Hodier
nam recte Caden. et Devenien. partibus ipsis et Quidem
Ipso Valentino Szumanski Actor pltr et Quoniam Mfica
Rosalia de Kanigowskie Actor Mfici Jacobi Chamski Subju
dicio Terris Plocen. Relicta Consor vidua Citata Praesens in
Trno Disparet et se Condemnare permittit Unde Praefata
pars Actorea Coram Judicio Praesens pltr Comparens et
Terminum Eandem Hodiernum per totum Judiciorum Moder
norum tractum Ultime Attentans memorat Citat ad jus juri
dice per Mtem Qni Gnalem Providum Laurentium Synoradzki
de Szatty Authum et Juratum Tribus et Ultra juris for
mam vocibus Quatuor Clamat et vocat nontamen Comparen
in lucro Ultimarie fortis finalis ac Indilata faciendae Exe
cutionis ratione non solutionis Summae Cum provisione provenien
Alias in toto seu pro toto lucro Negotij sui principalis admittente
Judicio Praesens Judicialiter ac Officiose Condemnavit Conde
mnatque Praesens Ulterioraque sibi per Judicium hoece Ea in Causa
Fieri et Exequi postulavit et Judicium Praesens, juri Communi
Postulationique partis Actor Utilicite Anuendo Invim ejusdem
Lucri Ultime hac in Causa Obtenti Poenam Banitionis
~~Decernit~~ Decrevit Praesenque Decernit et ad publicandum Eandem Banitionis
Poenam

In Trno hodierno

Pdnam Suprascriptam Mlem Gnoradzki Judicialem addidit
et Deputavit Qui Mlis satisfaciendo deputioni suae a Judicio
Pseny habitae Memoratam Banitionis Pdnam ac Ipsammet Mficam
Rosaliam de Kanigowskie olim Mfici Jacobi Chamski ~~[illegible]~~ Subjudiae
Trnis Plocen Relictam Centem Viduam Citatae Pseny in Trno
Disparen esse Banitum juri Communi Centrariam et Re
bellem hic in Atrio Stuae Judicialis ac in alijs locis Publicationis
Solitis Pseny plurima Nobilitate ad Judicia Moderna forumq
Publicum Congregata alta sua Pconica et Sonorosa voce pclamavit
et ad notitiam Omnium ptune Pseny in Dubiam Deduxit de quo
Pseny idem Mlis eloco Publicationi Solito suum ad Judm rediens
fecit Relationem postquam Publicatam ut pmissum est Bani
tionis Pdnam Judm Terre Plocen pfacienda juxta Pserum
Juris Communis Ultimaria forti finali ac indilata faciendae
Executione Causam hanc cum toto ejus effectu ac partibus ipsis
ad Mficum loci Capitaneum seu Mficos Locor Capitaneos
Subcujus vel quor Jurisdictione pfatae Citatae Cum Bonis
suis Subest et Consistit Remisit Remittitq prdnc

Dilatio Inquisitionis Inter q Roginski et Infidelem Abram
Lagerowicz

In Causis et Actionibus ~~Infrascri~~ judiciarijs Infrascriptis Binis
Prima Quidem Inter Instigatorem judicij prdseny ejusq Delatorem
Gsum Paulum Rogienski Actae Ab Una et infidelem Judeum Abraam
Lazzerowicz Taberne in Bonis Teraccino Arendatorem In haerendo
Maonibus Sujs Coram Actae Authis Rni factae sive faciendis
ad Judm prdsens parte ab altera Citae idq proco Quia ipse
Subreptitiae secum Actae procedendo aequam Varijs Collatis De
fectibus ac Cecitate Infectam pro Summa Trium aureorum
Hungaricallium et Semi Duor Florenor Polonicallium sibi Actae

Discendere

prdsumpsit quadqua Conspectu prdmissis Deffectibus ipsi re
ducta et per Eum Recepta non modo prdmissam Quotam Trium
Haureor Hungaricallium et Sipi duor Florenor Polonicallium
sibi Actr restituit Verum Etiam se Actr Circa Receptionem ejusd
dque suam Actr texit Diffamavit Horeorem Nobilitatem
non modo eorum tempore rerum et ubi vis locor verbis indo
entibus prostituit et Recepta Eq dqua Suprapositam Summam
restituere renuit perquodq Contra Reges Regi transgrediendo
pdnas legibus Regni Descriptr in se traxit quam Obrem Actr
advidend et Audiend ipsam ad Instantaneam restitutionem
Suprapositae quote Trium Haureorum Hungaricall Sententia
judicij psentis Stringi ratione vero sui Actr seductionis sesionisq
Ac Dischonorationisq pdnis admentem Legis Puniri ac id quod
juris et Justitiae erit supra ipsum Status decerni et senten-
tiari alteraquoque inter Infidelem Judeum Abraam
Layzerowicz tabernd in Torawino Arendatorem Actr Ab Una
et Ipsum Paulum Regienski Inhaerendo Maaoni sud Contra
ipsum facta vel faciende ad Judm psens parte ab Altera
Actr seu petius ad paratam Causam paratasq ipsius inscri
ptiones contra se Actr procuratas adeitatum advidend
et Audiend Actoratum ipsius vexatorium per ipsum
sibi Actr ad judm psens respectu aesi Solutionis Trium
Haureorum Hungaricall Nulliter et Indebite Constitu
tum ex rationibus justis et Juridicis in Judicio Exprimendis
Cassari perpetuumq Silentium Indici respectu quoq
Indebite vexac daiq Actr injus et litis Expensas Nulliter
Inductionis

Inductionis poenas Judici arbitrarias super ipso extendi
et ab Impetitione ipsius de Actis liberari et id quod lex justitia
et Causa praesens poposcerit Decerni et sententiari alias
Citationibus ejusque praemissa fusius in se Obloquentibus in diem
Hodiernam Recte Cadens et Devenientes partibus ipsis Utrisque
et Quidem Ignoso Paulo ~~Zettowski~~ Rogienski pltr et Infi
dele Abraam Leszerowicz Taberne in Zoravino sitte
Arendatore Zoravinense Cit et Act per Gr Paulum Zettowski
Coram Judicio praesenti Comparens et secum Judicialiter
Controvertentibus Quarum partium Controversijo in Judicium
suum Inducti et auditi Judicium decidendo Cit partium Utra
rumque suum ad Judicium editas quoniam Causa praesens re
spectu divendite aequae ac Violentiarum suo in Judicio Vertitur
quesine Inquisitione decidi nequit proinde Judicium in Mutuis
Actoratibus et realibus ad Contenta Mandatorum ac Termi
norum partium Utrarumque Inquisitionem educendam censuit
Censetque praesentibus idque insequentibus Judicijs Terrestribus
Plocensibus Conservando Terminum partibus memoratis Utrisque
Impreallegatis Judicijs suis sine quavis Adcitatione Com
parendi paratum peremptorium in Conti Mtis Rni Gnalis
Providus Laurentius Synoradzki de Szarty Authus et
Jarat palam Rvit Quia ipse Cit Liberal Sigillatas per
Judicijs praesentibus servientem Edit Contra praefat
Cit et Quidem Contra Infidelem Abraam Layzerowicz.

Ad Bona

Zoravino Domumq Cit ibidem Sit Feria Tertia post Domi
nicam Conductu Pachol Contra vero Ipsum Rogienski ad Bona
Rogienicki Feria Secunda post Dominicam Rogationum Utrasq
Anno Presenti Delulit et portavit posuit Reliquit et Depositione
Notificavit de quo Presentem Jd Mlis fecit Relationem

Dilatio Inquisitionis inter M Dzbowski et GG Smolinski Borowski

In Causa et Actione Infra vera inter Instigatorem Judi
cij Presentis Ejusq Delatores M Franciscum Dzbowski Succa
meraridam Plocensem et GG Josephum Czachowski Ac Con
stantiam Sm Xiążopolska Virginem Innuptam tum Labori
osum Joannem Samulowicz Ferrifrebrum de Bonis
Romanowo Subditum et Eidem Assistentia indigentes
Cum Eaq de lege requisita ad ab Unc. et GG Joannem
Smolenski et Mathiam Borowski Inhaerendo protestati
onibus Authentice facti seu faciendi cum obductioni
parte ab altera Cit advidendi et audiendi ipsos penis dis
tinctis pro qualitate delicti ipsorum ab ratione
suorum Ad ea nulla Ratione Sessionis Diffamationis hono
rem Intallinatum prostitutionis Improbabilium
nunquam Deducendorum Obiectionis vulnerum in ob
ductione specificatorum Inflictionis et aliarum injuriarum
et oppresionem in querelis specificatarum sibi Ad
Inflictarum Affici Solutionem tunc vulnerum ad
mentem Legis Injungi Ceteraq pro Exigentia Legis
et Justitia juxta Querimonias suorum Ad Decidi
Status et Sententiari Alias Dilatione Eadem Premissa fusius

lum

inse

inse Obloquente ~~et Deve~~ in Diem Hodiernam recte Cadente
et Deveniente partibus ipsis Utrisq; et quidem Mfico
Francisco Dębowski Succamerarida Palatinatus Plocens
et Gso Josepho Czachowski tum laborioso Joanne Sama
lowicz Febrifabrum de Bonis Rumatowo Subdiaco
Act per Pund G Josephum Czachowski Sud et Supra
scriptor Act nne pltr G Constantia Niesopolska Vir
gine innupta in assistentia Joannis Szczepkowski Actricis
pltr G Joanne Smolenski Cit pltr G Mathia Borowski
Cit per G Franciscum Umienski Judm Controversijs
partium Exauditis Decidendo Citationem partis Actoreae
Siquidem Causa presens facta sine inquisitione Decidi neque
proinde Judm parti Utriq; in deductionem Obiectorum
Quam Emundationem ab Obiectis Ad Contenta Trni
Partes Actoreae et protestationum partium Utrarq;
Dillationem Inquisitionis prosequent. Judiciorum
Terrestrium Plocensium Cadentia dedit et Concessit
Conservando Trnum partibus Memoratis Utrisq; im
preallegatis Judicijs sujs sine quavis Adcitatione
Comparendi paratum peremptorium Incontinenti
Jd ~~loco Publicationis~~ Mlis Rni Gnalis. Providus Lauren
tius Syzoradzki de Szasty Authus et Jurat Palam
Rvit Quia ipsa Citationem Literae Sigillatam pro
Judicijs presentibus Servientem Ecclae Contra pfatt Cit et
Quidem Contra Nlem Joanem Smolenski ad Bona Priboiewo
Jam vero Contra Borowski ad Bona Tuki Feria 2da post
Dominicam Jubilate proxima anno Domini 1775 detul
Scribatur juxta formam Cancellariae

Banitus G. Ignatius Białoskorski per Gpum
Josephum Czachowski

Termino hodierno ex dilatione anteriori
Infirmitatis in Ante acto Judicij Suis parti
Citate recepta ad sequens Judiciorum Terminum
Plocen. Trnos ut pote Modernos cum Trni
Ibidem Contenti ultima Conservatione facta
Data et Concessa et hoc ex adscitatione Liberali
terestri Plocen. cujus per sequitur Stanislaus Augustus Dei
Gratia Rex Poloniae Magnus Dux Lit. etc.
Tibi Gnoso Ignatio Białoskorski de Persona
Bonisque tuis gnaliter omnibus mandamus
ut in Trnis Communibus Terribus Plocen.
Tra Tertia prius ex Proximius ab hinc in
Siepre Celebrandis pltr ac peremptorie
Compareas ad Instantiam Gsi Josephi
Czachowski acto qui te inhaerendo Scripto
Manutili alijsque Documentis Causam
per Suffraganeum tum officiose tra
ditioni ac Maonibus Coram acti auctis
Rni facti Citato seu potius ad pa
ratam processum paratas Condemna
tiones paratosque quosvis Trnos et Juris
Gradus adectatis idque advidendum et
audiendum te ad Solutionem Summae
Trecentorum Tyn. a per Illustri ad Modum

Rendo

Rendo Stanislao Dobrzeniecki Cano
nico Plocen. praeposito Stupensi per te
adscrum manuale mutuo Contracte
et per eundem admodum Rendum Ca
nonicum Sibi Acti transfuse Etna cum
Provisionibus ab eadem Summa Rentis
provenien. Sententia Judicij Nostri
Stringi Solutionem Instantaneam
Demandari Poenas tam in Sublationem
Condemnationum eadem in Causa nostra
in Judicio superte obtentatarum
quam ratione Juribate traditionis
fundorumq. Sibi Acti Jure tradite
no dimissorum violenter in sui possessi
onem aprehensionis Violentiarumq.
Circa violendam appropriationem
per actionis superte Irrogari In casu
vero non Solutionis Summe Supra po
site ~~Summe~~ ad Possessionem Ejusdem
tradite Sortis in Bonis Rumatowo
Suum Acti restitui litis Expensas
Refundi Ceteraq. pro exientia Legis
et Justitiae decerni Statui et Sententiari
Sis

Itaq Trno advenienti Parituris et
Judicialiter ad Premissa Responsurus Dato in
Siepre Feria Tertia in Vigilia Festi
S. Mathaei Apostoli proxima Anno Domini 1774
alias Dilatione eadem premissa fusius in Seoblo
quen in Diem hodiernam recte cadente et deveni
ente Partibus Ipsis et quidem Gnoso Josepho Cza
chowski Actor pnter et quoniam G. Ignatius Biat
toskorski presens in Trno Disparet et se condemna
re permittit proinde prefatus actor coram Judicio pre
sens pnter comparens et Trnum eunq hodiernum
p totum Judiciorum modernorum tractum ultime atten
tans memoratus Citatus ad Jus Juridice per Mtem Rni
GP. Laurentium Synoradzki de Szasty authenticum
et Juratus Tribus et ultra Juris formam vicibus Qua
tuor Clamatus et vocatus nontamen Comparens In Lu
cro Contraventionis Decro decernendaeq ratione ir
ritatae Traditionis poenalitatis alias in toto seu
p toto Lucro negotij sui Principalis admittente
Judicio presens Judicialiter ac Officiose condemna
vit condemnatq presens ulterioraq sibi p Judm hocce
ea in Causa fieri et exequi postulavit et Judm
presens Juri communi postulationiq Partis Actoris
utilicite annuendo in vim ejusdem lucri legitime

huc

hac in Causa obtenti Pœnam Banitionis ~~sup~~
decrevit, præsensq. decernit, et ad Publicanæ eanæ
Banitionis Pœnam Suprascriptum Mlem Synoradzki Judi
cialem addidit et deputavit. Qui M. Satisfacien
do deputationi suæ a Judicio præsens hubitæ memo
ratæ Banitionis pœnam modo præmisso obtentæ
ac ipsemet Gsum Biattoskorski Cittum præsens
in Termino disparens esse Banitum iuri commu
ni contrarium et rebellem hic in atrio Stubæ Judi
cialis ac in alijs locis publicationi solitis præsens Plu
rima nobilitate ad Judicia moderna forumq Pu
blicum congregata alta sua præconica et Sono
rosa voce proclamavit publicavit, et ad notitiam
omnium protunc præsens in Dubiam deduxit, de
quo præsens Idem Mlis e loco Publicationis suum
ad Judm rediens fecit Relationem Postqm Pu
blicatæ ut præmissum est Banonis pœnam Judm Terre
Plocens pro facienda iuxta præscriptæ Juris cum
munis executione causam hanc cum toto ejus effe
ctu ad Mficum loci Capneum, Seu Mficos locorum
Capneos Sub Cujus vel quorum Jurisdictione præfatæ
Cittus cum Bonis suis subest et residet remisit
remittitq præsens

Banitus Infidelis Jakub Abrahambowicz Judæus Bieżu
nen p M Zorawska

In Causa et Actione Judiciaria infrascripta inter Mcam Mariannam

Mariannam de Jezewskie olim Mci Jacobi Zorawski Pin-
cernae Pltus Plocen Relictae Contem Viduam actae ab una
et Perfidos et Infideles Abraham Szymkowicz Jakub Abraha-
mowicz Smol Lachylogowicz Judaeos Biezunen
Inhaerendo Mandatis suis Coram Actis Authen Rni facta
tum Scripto manuali per ipsos super Summam Mille Zyn
dato, ad Judm praesens Pte ab altera Citae ad videndum et
audiendum meliorato Decreto Judicij praesen ad malam
Informationem prolati ipsos ad persolutionem Mille Zyn
pro Siligine hiemali in puro grano modo licitato a se
Actae acceptae provenien sententia Judicij praesen Stringi
Decretumque in puncto adjudicationis Provisionis melio-
rari Solutionem Summae cum provisione provenien in-
stantaneam injungi Poenas tam Rne Scripto Con-
traventionis, quam et interposita Mandatione ipsos irrealium
objectionis ac exalijs circumstantijs super ipsos irro-
gari Litis expensas refundi ac id quod Juris et
justitiae erit decidi et sententiari. Alias Citatione
eadem praemissa fusius in se ob loquen in diem ho-
diernam recte caden et devenien partibus ipsis
et quidem Mca Marianna de Jezewski olim Mci Ja-
cobi Zorawski Pincerna Pltus Plocen Relicta Conte
Vidua actae pltor et Infidelibus Abraham Szymkowicz
et Smol Lachylogowicz Judaeis Biezunen Citae et
indicen per Eundem Infidelem Smol Lachylogo-
wicz suo et Infidelis Abraham Szymkowicz
nne pltor Et quoniam Infidelis Jakub Abraha-
mowicz Judaeus et Incola Biezunen praesen in Tmo
disparet et se Condemnare permittit. Proinde praefatae
Pars actae Coram Judicio praesen pltor Comparens et Tmum
eundem hodiernum per totum Judicium modernum

tractae

tractum legitime attentans memorat Cit ad Jus juridice
per mlem Rni Gnalem Providum Laurentium Syno-
racki de Szasty Authen et jurat tribus et ultra Juris
Formam vicibus quatuor Clamat et vocat non ta-
men comparen in lucro Solutionis Summae una
cum Provisionibus ab eadem provenien decernen
deq ratione Circumscriptionis Poenalitatis Alias
in toto seu pro toto lucro negotij sui principalis
admitten Judicio praesen judiciter ac officiose Conde-
mnavit Condemnatq praesen Ulterioraq sibi p Judm
hocce ea in Causa fieri et exequi postulavit. Et
Judm praesens Juri communi Postulationiq Partis Actae
utilicite annuendo in vim ejusdem lucri ltime
hac in Causa obtenti poenam Bonis super
eodem Infideli Jakub Abrahamowicz Judaeo et
Incola Bizunen Cit disparen decrevit praesenq
decernit et ad publicandam eandem Bnis poe-
nam modo praemisso obtent suprascript Mlem
Synarachi Judlem addidit et deputavit Qui
Mlis satisfaciendo Deputationi suae a Judicio
praesen habit memorat Bnis poenam ac ipsummet
Infidelem Jakub Abrahamowicz Cit disparen esse
banit Juri Communi Contrarium et rebellem hic
in atrio Stubae Judlis ac in alijs locis publicioni
solit praesen plurima Plitate ad Judicia moderna
Forumq publicum congregata alta sua praeco-
nica et sonorosa voce p clamavit publicavit
et ad notitiam omnium ptunc praesen in dubiam
deduxit de quo praesen Idem Mlis e loco publicionis
suum ad Judm rediens fecit Relationem Postqm

postqm publicatio (ut premissum est) Bnis Judm
presens Trre Plocen pfacienda juxta prescriptio Juris
Communis Exeone Causam hanc cum toto
ejus effectu ac Partibus ipsis ad meum loci Ca-
pitaneum seu meos locor Capitaneos sub Cujus
vel quor Jurisdictione pfato Cito cum Bonis sui
subest et residet remisit remittitq presens Incontinen
MR. G. P. Laurentius Synoracki de Szasty Authen
et jurato palam rvit Quia ipsi Cito Literato sigillato
pro Trinis presen servien edito Con pfato Cito ad oppi-
dum Biezan Domosq Cito ibidem sito Fa Secunda
ante Fm S. Stanislaj Eppi: et Martyris proxa
anno presen detulit, exportavit posuit, reliquit
et depositione notificavit de quo presen Idem
mtis fecit Relationem Cum Comparen aero Judm presen Causam
presen cum toto ejus effectu ac Ptibus ipsis ad convictionem
disparen suspendit suspensamq esse vult ac presen declarat.
Conservando Imud Ctibus memorato utrisq in Pnt allegato
Judicijs suis sine quavis adcitaone Comparendi parato
peremptorium

Dilatio Inquisitionis Inter G. Bratoszie-
wski et M. Humiecki Vexillifer Braclavien

In Terno hodierno ex Adcitatione Literali Trri Plocen
Cujus tenor sequitur talis Stanislaus augustus D. E. Q.
Gratia Rex Poloniae magnus Dux Lithvaniae Russiae Prussiae
Masoviae Samogitiae Kijoviae Volthiniae Podoliae Podlachiae Li-
voniae Smolensciae Severiae Czerniechoviaeq: Vobis Mco Bartho-
lomaeo Humiecki Vexillifero Braclaviensi Br Zorawinek
Haeredi Domino Tum Infideli Judaeo Joseph Izaak
Mercatori et Incolae Zoraviensi Statuendo de Perso-
nis Bonisq ~~vestr~~ ac Summis vestri gnaliter omnibus
qui uti anterioribus Trnis ita et praesens Cttonis apud Te
arestat et innodat

mandamus ut in Trnis Communibus Trnibus Plocen vigore Le-
gis positivae prius seu proximius abhinc in Siepre Celebrand
pr̃ter ac peremptorie Compareatis ad Instaam Mei Joannis
Cantij Bratoszewski Camerarij Trnis Gostinen Actt qui vos Inhe-
rendo Maoni Suae factae vel faciendae Citat seu potius
ad Paratum Decrum Judicij Sui paratumq Processum Su-
per vobis obtentum Loco peragendae Executionis adcitat
ad videnda et audienda Vos ad Solvonem Poenae Luitae Quadru-
plicis Quatuor Decem Marcar Poll Decrd supramentionato ad-
judicatar Sententia Judicij nostri Stringi in Sublationem
Processus et pro Contraventione Decrd Ejus Poenas super Vo-
bis extendi Litis Expensas Bonificandae declarari Caeteraq
pro Causae Praesen Exigentia decerni et Sententiari Cita-
mini et adcitamini Sitis parituri et Judler respon-
suri Datt in Siepre Fra 2da post Dcam Misericordiae
proxa A.D: 1775to. In Diem hodiernam recte Cadenn et
et devenienn Ptribus ipsis utrisq et quia M. Joanne
Cantio Bratoszewski Camerario Trni Gostinen Actt per
G Paulum Zoltowski Inserum Plentem et Med Bartho-
lomaeo Humiecki Vexillifero Bractaviens Citto pr̃ter
Coram Judicio praesen Comparenn et Secum Judler Con-
troverten quar Prium Controversijs in Judm suum In-
ductio Exauditis Quoniam Perfidus et Infidelis
Izaak Condemnaonibus Binis prima quidem in Trnis
Satisfactorio Fra 3tia ante Trnm S. Catharinae V. et Mar-
tyris scilicet Die 23 Mensis Novembris Anno 1773to
Coram Actis Cten Plocen altera in Siepre suo in Ju-

dicio

Judicio Fra Ztia ante Festum Sancta Hedvigis Viduae
Electae Dei Scilicet Die 11ma Mensis 8bris 1774to. Utrisq
ex Instaa M: Cantij Bratoszewski Camerarij Trris
Gostinens praesens in Causa Obtentis plenarie Con-
victus esse deducit Proinde Sufficiens Comparitione
ad inventa Ptibus Judn psens experiri
mandavit Mandatq praesens In experimento Itmo
Trno agnito Ptibus Causam prosequi Jussit
Jubetq psens ~~[illegible]~~ Quod Decrum M Bartho-
lomaeus Humiecki Vexillifer Bracteviens Citto
pro Juridico non Suscepit qui nimo ab eodem
et cum Eodem MM. ~~Judices~~ Franciscum in Bor-
rowice ~~Judi~~ Rosliszewski Judicem Joannem a
Gumowo in Krasniewa Gumowski Subjudicem Fran-
ciscum Ciołkowski Notarium Trred Plocens
Causae psens Judices ut Juris et moris est ad
Judicia Tribunalis Rm Petricoviens movit
MM. autem Judices Sentiens se nihil quid
prius temere egisse imo omnem Juris gradum
in Dto observasse eandem motionem uti ab ac-
cessorio non admiserunt in prosecutione ulterio-
ribus Ptium Controversijs Exauditis Judicium decidendo Citationem
Ptis Actt Licet Quidem Mens ~~Josephus~~ Joannes Cantius Bra-
toszewski Camerarius Trribus ~~Plocens~~ Gostinens Statuitionem Per-
fidi et Infidelis Judaei Joseph Izaak Mercatoris Incolae
Zoraviens a M: Bartholomaeo Humiecki Vexillifero
Bracteviens Br Zorawinek Haerede ptendit et Con-
cludit ~~[illegible]~~ ad actionem Decro Judicij Sui ad Satisfa-
ctionem exposcit cum tamen Pars Citto videlicet
Supraseras Mens Humiecki Supraseram Infidelem

Judaeum

[P.I.C.]

Judaeum demortuum esse allegat de Existentia vero
Substantia Ejusq Perfidi Infidelis Judaei tum relicta ac
Succor Ejus Judm informare nequit et in Cujus nam
Bonis suprascrum Infidelem Judaeum fata ac si praeve-
nerunt Id Circo Judm praesens in Causa necessariam
esse Inquisitionem adinvenit et pro Sequens Judicior
Trnum Plocens Cadentia Feria 3tia prius vel proximius ab hinc in
Siepre Celebrandis educendis per Ptes easq habere vult et
declarat Conservando Trnum ptibus memoratis Utrisq in
praeallegatis Judicijs Suis Sine quavis adcitatione Com-
parendi Paratum peremptorium Quod Decrum M. Bartho-
lomaeus Humiecki Vexillifer Braclaviens Cittus pro Juridi-
co non Suscepit quinimo ab eodem et cum eodem suprascrus
MM Judices Trres Plocens ad Judicia Tribunalis Rm Pe-
tricoviens ut Juris et moris est ejusmotioni locum de-
ferri postulavit MM Autem Judices sentiens se nihil
quidpiam temere Egisse imo omnem Juris gradum in
Ctu observasse eandem motionem non admiserunt nec locum
ejus dederunt de qua non admissa ettamen prosequens
Jus M Cittus protestatus est Judm cum Pte reprotestatus.
In Continens MRGP Laurentius Synoradzki de Szasty Authus et Juratus
palam regvit Quia Ipse Cittonem Literatus Sigill pro Judi-
cijs praesens Serviens edictum Cons praefatum Citt ad Bona Fora-
wino Curiamq ibidem Sitt Juxta Datt Superius in
Citatione positt Anno praesens Detulit exportavit posu-
it reliquit et depositione notificavit de quo praesens Jus Mlis
fecit Relationem.

Actum in Racigi in Terminis Communibus Terribus Plocenę Districtuum Racigsienę Simul et Plonscensis Vigore Legis in Diem hodiernam Incidentibus Feria Secunda ante Festum Purificationis Gloriosissimæ Virginis Mariæ Proxima scilicet Die Vigesima Nona Mensis Januarij Anno Domini 1776tô.

Coram MM. Francisco Ignatio Junosza in Worowice Rosciszewski Judice Joanne à Gumowo in Kraśniewa Gumowski Subiudice, Francisco à Ciołkowo Ciołkowski Notario Terribus Plocenę.

Decretum Condescensionis Inter GG. Karski et Osiecki.

In Causis et Actionibus Judiciarijs Infrascriptis binis, Prima quidem Inter G. Felicianum Karski Actt ab una et GGabrielem Osiecki, in hærendo Scripto manuali, tum Maoni Coram actis authicis Rni factæ, ac alijs Documentis causam præsenę evincenę, ad Jumd præsenę pte ab altera Citt idq' ex Eos Quia ipso

ad mentem

ad mentem Decreti Cōndlis licet Sortem
ipsi erga G. Alexandrum Osiecki respicien
ab Actore moderno rehabere renuit sum=
mam Tamen, Actt moderno, ad Tenorem
Decreti Solvit, attamen nescitur quomo
tivo, in Solam tantum modo vexam proce
dendo, Summam Viginti Sex aureor
hungaricatt, ab Actt contraxit, sortemper
Actt ipsi Dimissam desenuit, Donationem
sup eanē Sortem recognoscere spopondit
loco resignationis recognoscenē Actt mo=
dernum concitavit, in Litis expensas indu=
xit, quare Citatur ad videnē et audienē
ipsum ad Solutionem pmissae Summae Vi
ginti Sex Aureorum hungaricatt, cum Pro
visione pvenienē, Sententia Judicij nostri
stringi, rehabitionem sortis Demandari
solutionem injungi, litis expensas refundi
cetera p Causae exigentia Statui, et Sen
tentiari, altera quoque inter G. Gabrielem
Osiecki Actt ab una, et G. Felicianum Kar=
ski, inhaerendo Maōni Suae Coram Actt
Crenē Plocenē Conē ipsum illatae ad Judm
psens Parte ab altera Citt p pœnis ex eoq
Succubitis, Quia ipsi in Convulsionem
Decreti Cōndlis in Bonis Osiek Wło
stybory inter se Actt ab una, et ipsum.

ac alios

ac alios Parte ab altera in anno 1773tio
per Iudm Terre Plocens Notariatus
platt pcedendo. Quoniminum Decreto Solu-
tio Summae Quadringentorum Tyns
a Se Actt est ipsi indigitata reconven
tionaliterq dimissio Sortis in ips Posessio
ne extans in Rem Actt in presentia
G. Burgrabij est adiudicata cumque
Actt prerecensitam Summam ipsi per
solverit, ad traditionemq ejusq Sortis
sibi adiudicatt G. Turowski B. C. Plocens
conduxerit ipse loco libere porrectionis
eiusq Sortis sibi Actt Debitae post Levati
onem Summae Suprarecensitae, tantum
modo modicam portionem Dum ta-
xat octavam sortis Osieczyzna Actt
vero Quartam debetur dimittenq por
rexit et remonstravit, aliosq fundos
et areas caelavit, Officium executoriale
Burgrabiale, et Se Actt elusit, exinde
Decreto Condli Contravenit, extantaq
inductione, in Litis expensas tum etiam
ex ratione non Participationis proventus
ex Sorte neq provisione a Summa per
ips Levata Actt Damnum et detrimentum

Causavit

causavit, per idq Pœnas de Convulso
ribus, Decretorum una Cum refusione
Litis expensarum, ac Dando Calculo
De percepto proventu, per ipsum inde
bite percepto Succubuit, ac in se Traxit
pro quibus Super ipso Decernenæ Citatur
alias Citationibus eisæ præmissa fusius
in se obloquentibus, in diem hodier=
nam recte Cadenæ et devenienæ parti
bus ipsis utrisq etquiæ G. Feliciano Kar
ski, Actt et Citato plter et G. Gabriele Osie
cki Citt et Actt, per G. Paulum Zottow
ski inscriptum Plentem Controversijs
Partium exauditis Citationes Partium
utrarumq et quiæ G Feliciani Karski
pro Solutione Summæ Viginti Sex
Aureorum hungaricatt Scripto certo
per G. Gabrielem Osiecki assecuratt iam
autem G Gabrielis Osiecki pro ex divisio=
ne sortis Osieciumæ Mente Decreti Condlis
per Iudm Notariatus prolati adiudicatt
suum ad Iudm editt decidenæ siquiæ ad
Actoratum G. Feliciani Karski, Probatum
est Gsum Gabrielem Osiecki Scripto Certo
manuali Die Decima Secunda Octobris

Anno

Anno 1774to in Bonis Osieczek super
Summam Viginti Sex Aureorum hun
garicatt in Rem G. Feliciani Karski Dato
modo accomodativo assecurasse, et eamq
exolvere obtulisse proinde Judm de=
cernit: Quatenus in Sistendo ejq Scripto
Jq G. Gabriel Osiecki Citatus Summam
altedictt Viginti Sex aureorum hun
garicatt, una Cum Provisione ab actu
scripti, in et p vigilia Festi Natlis S.
Joannis Bapta in Anno presenq in
cidenq Coram Actt Crenq Plocenq Sub
pœna Bañonis in Casu contraven
tionis Circa maonem facienda Publi
canq ad manus Partis actt solvat
et realiter enumerat, luita pœna Tri
um Marcarum Polonq Parti in Trno
Solutioni Prefixo et Sub Rigore eoq
Judicio Suo totiq Iniristanq Solvenq
quo vero ad actoratum G. Gabrielis Osie
cki conq Gsum Felicianum Karski insti
tutt, necessariam esse Condescensionem
in Fundo Bonorum Osieczek Włostybo
ry GG. Judicij Sui aut Camerariorum Terrium Plocenq
Captato Tempore facta tempestiva
avisatione conducendorum adinvenit.

Qui

Judicium cur ~~[illegible]~~ M. Judex aut
Quod G. G. Camerarij vel unus G. Camera
rius mutuo Partium Sumptu Conde
scensurus de Sortibus Osieccianis Decro
Condescensoriali in Fundo B. Osieczek
Feria Sexta pt Fm S. Egidij Abbatis
scilicet Die Tertia Septembris Anno
1773tio inter modernas Partes pluttt
Actisq Crenę Plocenę Feria Quinta in
vigilia Festi Nattis S. Joannis Baptae
Die Vigesima Tertia Mensis Junij An-
no eoq oblatuatt adjudicatt inquiret
investigabit, inquisitiones siopus fuerit
expediet, Juramenta excipiet et easq
ad pseñum Decreti Supra de Actis exa-
rati Cui Competierit exdividet, Calcu
lum si Juste debebitur et aquo inter-
erit peraget, Satisfactionem omnimodam
cui et aquo Competierit praestanq de
mandabit, Partesq in omnibus et Sin
gulis praetensionibus nihil nitactum
et irresolutum relinquendo praexigen
tia Legis justitiae Trnor ac Docu
mentorum finaliter Decidet disjudi
cabit ac moderabitur Cujus decisio
ni Partes Parere et acquiescere Sub poena

Banonis

Banonis Super Parte Contravenienę publicanę debebunt, licita Pœna Septem Marcarum Polonicatt Parti per Partem Compensanę Judicio Suo totię ab utraq Parte incristanti Solvenę pro quo Condnis Trno Partes Quos voluerint et negotium poposcerit adcitent, adcitandi Comparere, sub rigore quo Supra teneburtur Decreti pnesenę vigore in Continenę Mlis A.G.P. Laurentius Synoracki de Szasty authus et Juratus Palam rvit Quia ipse Citationes literatt Sigillatas Pro Judicijs pseng Servienę editt conę pfatt Citatt. ~~ad~~ etquię Conę G. Osiecki ad Bona Osiek, Feria Secunda post Fm SS. Trium Regum, contraven G. Karski ad Bona Osieczek Włostybory Eadem utraq anno pseng Detulit exportavit, posuit reliquit, et de positione notificavit de quo pseng Jię Mlis fecit Relationem.

Decrum Condnis inter Mcos Moszynski et Gnosos Chmielewski.

In Termino hodierno ex adcitatione literatt Trn Plocenę cujus tenor sequitur ~~quem~~ talis Dni Stanislaus Augustus Dei Gratia Rex Poloniae etc.

Vobis Gnis Joanni et Adamo Mariannae Gnae Al-
berto Ciecierski Conti Cunigundae Virgini Inna-
ptae Chmielewskim olim Gnosi Joannis Chmiele-
wski Burgrabij Crenensis Clocad et Constantiae Zabo-
rowska Inicem Conjugum Filijs et Filiabus Bo
Sierakowa obligatt possessoribus de Personis
Bonisq Viis qualitr omnibus mandamus
ut in Tmus Communibus Tmbus Fa 2da pri-
us aut proximius abhinc in Raciąż vel
Płonsko ex alternata incidentibus pltr
ac peremptorie compareatis ad Instantiam
Mcor Lucae Moszynski et Simphorosae Niszczy-
cka primi Nti Mci Joachimi Czerny Zato-
nensis et Osvecimensis vexilliferi ad quem
vot secundi Inicem Conjugum Subdapi-
ferorum Radomiensis eorundem Bo Sierako-
wo haeredum actt qui vos et quidem tam
actrix quam vos Contem et virginem Citt
cum debita de jure assistentia Inhaerendo
Ds Inscriptioni obligationis citant seu
potius ad paratum Decretum Communicatio-
nis pt Translapsum Tmur seu Tmus adiutat
pro Eo Quatenus vos Summam Decem Milli-
um Florenorum Pott in cui exemptionis Bo
Sierakowa vobis provenientis per Nt Illrs Mcus
Michaelem a Stupow Szembek et Mar-
tiannam Iwanska primi Nti Illris Mci
Stanislai Niszczycki Castellani Raciązien

Raciquien ultimi voti Inicem Congressuae
Mcaeliritis Actt victricum et Matron con
tractam et in Bonis Rerahowo modo obli
gatorio inscriptis, levetis Bona Invadiata
Actt dimittatis, et de eisq condescendatis
desolationem Bnis compensatis, subditos per
nimiam angarisationem dispersos statua
tis, alias quasvis fundi pretensiones bonifi
catis, quare citamini ad videndum et audiendum
vos ad levationem hominis in vim exemptio
nis Bnis provenientem, ac dimissionem Bnis
sententia Judicij Mri stringi, condnem in
ordine pretensionum fundi assignari boni
ficationem desolationis statutionem
subditorum dispersorum ac quorumvis damno
rum compensationem demandari, litis
expensas refundi, caeteraq causae exi
gentia statui et sententiae litis Inno
advenientem pariturum et Judtis respensuri
Datt in Raciąż Fa 2da pt Dcam Roga
tionum pro sea Ao Dni 1775. in diem
hodiernam recto audiendum et devenien
partibus ipsis utrisq et quidem Mcis
Luca Moszynski et Simphorosa Niszczyska
Inicem Congibus subdapiferis Radomien
Actt pro eundem M Martin suo et Centis suae

suae nne pilli et Gris Joanne Adamo Mari
anna G. Alberti Ciecierski Cnte et Cune
gunda virgine Innupta minorenne Fra
tribus et Sororibus Chmielewskie Cittes per
Grum Joannem Chmielewski Fratrem natu
majorem suo et suprascrip Citt nne pilli
Controversijs partium exauditis Decidendae
adcitationem ex parte MM Moszynskich
Conjugum cenae Gris Chmielewskie editam teneri
ante omnia satisfacere Decro Judicij hui
sub actu feriae 4tae pt Fa Solemnia Sacri
Pentecosten scilicet die 25 Mensis
Maij ao 1774 in Plocko inter easdem mo
dernas partes prolato in puncto Commu
nicationis documentorum juxta praescriptum
Legis idque in instanti Judicium censet, et quo
niam in satisfactionem sententiae Judicij
sui M. Moszynski sub dapifer Decido
mien sup communicationem Docu
mentorum suorum Justum praestitit et Eandem
per Summarium Judlis subscriptum Gri Chmie
lewskim Parti Cittae Communicavit Gri
vero Chmielewscy propria Documenta
penes Grum Purzycki extasse allegant
proinde eisdem Gris Chmielewskim cum satis
factione Communicationis ad Innovationi
praeassignandae Condnis remissis per

per M. vero Moszynski satisfactione ad
inventa partibus experiri mandat In
experimento alterius partium contro
versijs exauditis quoniam Causa praesens
sine condnē Dividi nequit proinde suspen
so toto negotio necessarium est condnēm
in ordine exemptionis in Fundum Bn
Sierakowo Judicij sui captato tempore
facta tempestiva avisatione conducendi
adinvenit, Quod Judex Dux ubi tres unius
ubi duo absentes non obstante natura
partium sumptu condescensurum Com
portationem Documentorum quam Commu
nicationem causam praesens eiusdem demanda
bit, de praetensionibus fundi inquirit, In
vestigabit, Inquisitiones expediet, Justitiae ex
cipiet, solutionem summae quae et quan
tam ex Documentis quam praetensionibus
apparuerit, in vim exemptionis decernet,
rigores annectet pt subsecutam satis
factionem Condnēm de Bonis assignabit
satisfactionem omnimodam cui et a quo
competent praestandam demandabit par
tesque in omnibus et singulis praetensionibus
nihil intactum et irresolutum relinquendum
pro exigentia Legis Justitiae Tmēru editt
et edendum ac Documentorum finaliter
tam Communicat

finaliter decidet dispedicabit, ac mo
deralitus Cupis Decisioni partes parere
et acquiescere sub pena Bonis illo
in Tmo Condnis sup parte Contravenien
publicanae debebunt Cuita pena septem
Marcar Polonicall parti per Partem
compensanae judicio suo totiae ab utraq
Parte solvenae p quo Condnis Tmo Par
tes quae voluerit et negotium peposce
rit adatent adatanae sub rigore pe
nae Bonis comparere et judicatum
pati tenebuntur Decr pred vigere In
Continenae MRS P. Laurentius Synora
dchi de Szasty authus et Juratus
palam Dixit, Quia ipse adutatio
nem literall sigill p Judicijs
pren edill cenae pfall Citt ad
Bona Sieratkowo super hunc mod
ibiae haerenae pixta datam in adata
tione posill anno elapso detulit, expor
tavit, posuit, reliquit, et depositione
notificavit de quo pren Jae Mlis
fuit relationem

Decrum Remissionis Inter Gros Koskowskie
et Chyczewsky

In

In Tmo hodiemo ex Adcitaone Literalis
Tri Plocen Cujus tenor Sequitur Ejusmo-
di, Stanislaus Augustus Dei Gratia Rex
Poloniae, magnus Dux Lithvaniae etc
Tibi Gso Stanislao Chyczewski de Persona Bo-
nisq tuis qualiter omnibus mandamus ut in
Tmis Communibus Tribus Plocen Fa 2da
prius aut ~~proxim~~ proximius abbine Juxta
Suam Cadentiam in Racigz Celebrand
pltr ac peremptorie Compareas ad Instan-
tiam Gsor Victoriae de Kuczborskie olim Gsi
Bartholomaei Koskowski B. C. Plocen Pr
Seu Sortium in Bonis Kraszewo Wldtski
et Falski Haeredis Relictae Viduae Matris,
Petri, Mathaei, Salomeae, Antoninae, Mari-
annae, Domicellae Minorennium Filiorum
et Filiarum Koskowskich Actu qui te et quidem
Minorennes in Assia de Lege Requisito Inhae-
rendo Documentis Causam Gsen Juvan Citant
Seu potius ad Paratos quosvis Juris gradus,
Paratas Condemnaones in Causa Infrascripta
per se Actu super te in Judicijs Nris obtento
revificand revificatorie Causam pt mortem
olim Suprascri Gsi Bartholomaei Koskowski
Burgrabij Crem Plocen Interrupto adcitant
idq ad videndum et Audiendum. Attentandq te ad

Levationem Summae Centum Nonaginta Tyn
in unum Computand Decro Condti in Fundo
Pdicto Bro Kruszewo Fa 4ta pt Dm Rogatio-
num nempe Die Decima Nona mensis Maij
Aô pxe Elapso 1773tio, ex mente Decri Tri-
bunalis Petricoviensis per Offm Crem Plocen Intr
Nlem Albertum Gutkowski Antecessorem Sorti-
um in Ejusd Bonis Haeredem Suo vero Actis
Jurisdictionis ac Alios in Decrum Intrantes
ab una et te Parte ab Altera Plato ad Actaq
Crem Plocen idq sub Celebratione Judiciorum
Fa 2tia ante Fm Sanctae Mariae Magda-
lenae scilicet Die 20 mensis Julij Aô ut Supra
per Oblato porrecto Tibi Adjudicato per Jan Actis Mantu
et Parentem circa Initum Contractum cum Eodem Nli Al-
berto Gutkowski Jurisdictione Suo ad De-
portandum Assumpto per Sententiam Judicij
Nostri 2tringi, Poenas in Sublationem Conde-
mnationum. Ea in Causa super te Obtento
Decerni, Litis Expensas Respondendum Declara-
ri, ac id quod Juris erit Decidi et Sententi-
ari, Sis Tmo Adveniens Pariturus et Judtr
Respensurus Dato in Raciąż Fa 2da pt Fm
Sanctorum Trium Regum pxa Aô Dni 1776to,
In Diem hodiernam Recte Cadens et Deveniens
Partibus Ipsis Utrisq et quidem Gsis Victoria
de Kuczborskie olim Gsi Bartholomaei Kosko-
wski B: C: Plocen Relicto Contem Viduae Matrem,

Petrum

Petro, Mathaeo, Salomea, Antonina, Mari-
anna, et Domicella, minorennibus Filijs
et Filiabus Koskowskie Actis per Eand. Gm
Koskowska matrem suo et Filiorum ac Filiarum
suarum Nne pltr, et Gnoso Stanislao Chycze-
wsky Actis pltr Controversijs Partium Exau-
ditis, Licet quidem Pars Actis approbationem Decri
Condlis per Offm Crenz Plocen mente Decri Tri-
bunalis Rni Petricoviensis in Fundum Bri Krasze-
wo Wlotky Fa 4ta pt Dm Rogationum pxa Nem-
pe Die Decima Nona mensis maij Ao 1773 Ld
Inter modernas Partes platis et ad Acta Crenz
Plocen sub Actu Fie 3tiae ante Fm Sanctae
Mariae Magdalenae scilicet Die 20ma mensis
Julij Anno Eodem modo Oblatis perrectis tum et
Transactionum Intr Eund. Gm Albertum Gutko-
wsky ab una et ob Gm Bartholomaeum Kosko-
wsky in tuitu Hereditatis Sortium Guthovi-
anarum Confectis exposuit Levationem Summae
Centum Nonaginta Tyn Gso Stanislao Chy-
czewsky Altedictis Decro Condlis Adjudicatae,
per Eund. Gm Chyczewsky percipiendae Conclu-
dit, Cassationem Mationis Fa 2da pt Fm San-
ctorum Trium Regum scilicet Die Decima
mensis Januarij Ao 1774 Ld, ex Parte Ejusd.
Gsi Stanislaj Chyczewsky Con ob Gm Bartho-
lomaeum Koskowsky B. C. Plocen de insubsi-
stentia mentionati Decri Condlis in virtute Decri

Tribunalitij Petricoviensis prolati factae exposuit,
Processum suo in Judicio hac in Causa intuitu
Levationis Suprafatae Summae Obtentum reponit.
Cum tamen Gnus Stanislaus Chyczewsky modernus
Citatus ad Suam mationem Conv. Illud Decretum
Condle factam Relationem Editae Citationis pro
Judicijs Gnalis Confederationis Utriusq Gentis
sub Actu Fie 2dae pt. Fm Sanctorum Trium Regum
scilicet Die Decima mensis Januarij olim olim Gno
Bartholomaeo Koskowsky ac Officio Condle pro
Relevatione Decri Coram Actis Crem Plocen
Recognitis et exportatis Demonstrat in Cujus
Fundamento ad Altedictum Subsellium In-
tentati Suj Actoratus Decretum Remissionis
pro Ejusdem Judicijs Gnalis Confederationis Rni
Varsaviensis sub Actu Fie 2dae pt. Dni Sexa-
gesimae Exa scilicet Die Septima mensis
Februarij Ao 1774to in Ptorisko Judicij Suj
Intr olim Gm Bartholomaeum Koskowsky ab una
et modernum Actis Parte ab Altera Subsecutum
Reponit, in Eodemq Judicio ad quod Remissus
fuerat, Actoratum prosequendum non Demonstrat,
et Ideo Sequenti tempore Attentis Literis
Universalibus in Delegatione a Statibus Rni
Remissionem Causarum in Judicijs Gnalis Con-
federationis Nullam Resolutionem habens
ad Proprios Districtus et Jurisdictiones
Deducendum Suo in Judicio subalternam
Condemnationem licet Pars Actis reponit Pars

vero

vero Citatio ad Judicium ~~[illegible]~~ Tribunalis Rni Petri-
covien. virtute sui Primitivi Actoratus Eundem
Resuscitandum non Demonstrat, sed quia Praesens
in Causa Cognitio Decreti Condlis mente Decreti
Tribunalis Rni Petricovien. plati Intercedit
Cujus Resolutio Judicij sui non subest, inde
Judicium Causam Eandem cum toto Ejus effectu
ac Partibus Ipsis Utrisque ad Judicium Tri-
bunalis Rni Petricovien. Remisit Remittitque
praesens Decreti Praesens vigore. In Contrarium
M: R: G: Providus Laurentius Synoradzki
de Szasty Authoris et Juratus palam rixit
Quia Ipse Citationem Literalem Sigillatam pro
Judicijs Praesens servire Edidit cum Praefato
Citato ad Bona Kraszewo Widtky, Sortemque
Citatio Ipsius sub juxta Datam in Adita-
tione posita Detulit, Exportavit, posuit, Reli-
quit, et de positione notificavit de quo Praesens
Jd Mlis fecit Relationem

Decretum Condnis Inter G: Turowski C: T: Visso-
grodien. et M: Roznowski

In Causa et Actione Judiciaria Infrascripta
Inter Gnum Joannem Turowski Camerarium
Terrarum Vissogrodien. Bnis Karsij a Mcis Karskie
acquisitis Haereditatis Haeredem Actorem ab Una,
et Mcum Franciscum Roznowski Tribunum
Brestien. Cujusvis Eorundem Bnis Karsij a Mcis
Karskie anteactum Tenutarium Possessorem
Inhaerendum Mationi Suae Coram Actis Authis Rni

facto, tum Decreto Condicionali per Judicium Terrae Plocen.
in Ejusdem Bonis Karsy Lato, ac Alijs Documentis
Causam praesentem Suffraganeam ad Judicium praesens Parte
ab Altera Citato idque pro Eo, Quatenus Ipse
ante Omnia Contractum et Inventarium
Inter Ipsos Ab una et Mcas Karskie Parte
ab altera Conscripto Comportet, Quo Compor-
tato Summas et quidem Primam Sexcentorum
Florenorum Polonicorum pro Inseminationibus, tam pro
vernalibus Deintegro Deperditis quam hyema-
libus in Parte nonseminatis, Alteram Tre-
centorum Viginti Florenorum Polonicorum pro Taxa
Binorum Subditorum Laboriosorum Caroli et Mar-
tini olim Personarum Felicis et Dorotheae Paren-
tum Filiorum Inter se Fratrum Germa-
norum per Actum in recompensam Importato
Inseminationum Mcae Honoratae de Rosci-
szewskie Karska Exsolvo nihilominus
Valorem pro bove Sexaginta Tyn. Subdito
de Bonis Karsy accepto tum pro Equa plus
minus Sexaginta Sex Florenorum Polonicorum
Solvat, Carentiam de Ejusdem Bove ac
Equa Compenset, Quare Citatur ad videndum
et Audiendum Ipsos Ante Omnia ad Compor-
tationem Contractus Instantaneam
et Inventarij Intuitu Tenutae Bonorum Karsy
Conscripto Sententia Judicij praesentem stringi;

Quo

Quo Comportato Condescensionem ad Fundum
Br. Pmissor. Karsy Judicij aut Officij suj
Assignari, Soluonem Summar. et Valo
ris pro Bove ac Equa Decerni, Carentiam
Laboris Compensari, Ceteraq. Exigentia
Legis et Justitiae Decidi et Sententiari.
Alias Citaone Eadem Pmissa Cusius in se
Obloquen. In Diem hodiernam recte Cadem
et Devenien. Partibus Ipsis Utrisq. et quid
Gso Joanne Turowsky Camerario Tmi Visso-
grodien. medietatis Br. Karsy Hierede
Actor et Citator per Gm Simonem Turowsky
Inscrum Plentem, Mco Francisco Rozno-
wsky Tribuno Bresten. Cujaviae Citator et
Actor per Gm Joannem Szczepkowsky In-
scriptum Plentem, Gsis Hedvigi olim Mci
Jacobi Ostaszewsky Judicis Crien. Zacrocimen.
Rosalia olim Gsi Joannis Stotwinsky Reli-
ctis Contibus Viduis et Marianna Vir-
gine Innupta Karskie Citator per Gm
Simonem Turowsky Judm Citationes Par-
tium sibi abinvicem ad Judm Suum Edictas
Decidendo Controversijs Inductis Exauditis,
Quoniam Causa Psens Respectu Praeten-
sionum ex Possessione Tenutaria Br.
Karsy Emican. promovetur, quae sine Con-
descensione decidi Nequit, Proinde Judm
Necessariam esse Condescensionem Judicij suj

aut Gnor Camerarior Trium Plocen Unius
Ubi Duo, Duor Ubi tres absentia non Ob-
stante, Captato tempore Gnia tempestive
faciend Avisatione ad Fundum Br Karzy
Conducend adinvenit, Quod Judm vel Offici-
um Camerariale ~~mutu~~ mutuo Partium
Sumptu Condescensurum, aut mcus Judex
Terris vel Gnosus Camerarius per quam-
cunq Partem Conducendus, ante Omnia
Comportaonem Contractus Tenutarij, et In-
ventarij, Inter mcas karskie abuna, et
mcum Roznowski Parte ab Altera Consori,
per quem Interent Injunget, De Pretensio-
nibus Fundi per Partes ad se abinvicem
formatis, Inquiret, Investigabit, Inquisi-
tiones si Necessitas postulaverit expediet,
Juramenta Excipiet, Solutionem Summar
ac Bonificationem Gtensionum quid Cui
et a quo provenerit, Assignabit, Trnos pre-
figet, Rigores Annectet, Dubia quaevis
et Intervenientias resolvet, Satisfactio-
nem Omnimodam Cui et a quo Compe-
tierit Gstandam Demandabit, Partesq
finaliter in omnibus et Singulis Pre-
tensionibus nihil Intactum et Irreso-
lutum Relinquendo ad Contenta Ma-
nifestaonum et Trnor Partium finali-
ter Decidet, Disjudicabit, et Moderabitur,

Quorum

Quorum vel Cujus Decisioni Partes Parere
et in Eadem Acquiescere, sub Pœna Bonis
Illo in Termino Condescensionis super Contra
veniente publicanda Debebunt, et tene-
buntur, Lujta Pœna Septem marcarum
Polonicalium Parti per Partem Compensan
da, Judicio Suo Ad Tidem Sub Solito Ri-
gore ex Regestro Pœnalium extendendum
ab Utraque Parte Solvenda, Pro quo Con-
descensionis Termino Partes quos voluerint
et Negotium Præsens poposcerit Adcitent,
Adcitandi sub Simili quo Supra Rigore
Comparere Obstringuntur Decreti Præsentis
Vigore. In Continenti Mlis Regni Glis
Providus Laurentius Synoradzki de Szasty
Authus et Juratus palam rvit Quia Ipse
Citatio Literalis Sigillatio pro Judicijs Præsentis
Serenissimi Edicti Cum Præfatis Citatis ad Bo-
na Rogotwersk Ca 2da pt Fm Sanctorum
Trium Regum Anno Præsenti Detulit, Ex-
portavit, posuit, Reliquit et de posi-
tione Notificavit de quo Præsentis Id
Mlis fecit Relationem. Pria maione Com
Mum Roznowski de non porrecto ad acticandum hocce
Decretum Suo Producto Parti Affectanti scilicet Gso
Turowski C. T. Wysogrodzki ex Cujus Termino hocce
Decretum Acticatum est Extraditum.

Decrum Condnis Inter M:M: Sutkowskie et Bielkowskie

In Causis et Actionibus Judiciarijs Infrascriptis binis Prima quidem Inter Mcos Paulum Dapiferum Lukowsky Brs Lempina Haeredem Parentem et Georgium Filium Sutkowskie Dnos et Gm Casimirum Prussienski Brs Gradzanowda Administratorem Actis abuna, et Gsos Casimirum Bielkowsky et Catharinam Dramińska Invicem Conjuges, Eorundem Bonorum Lempina cum Attinentiis Tenutarios Possessores et quidem Contem in Assia mariti Inhaerendo mandatis Authe facta seu faciendae ac Clausulae Inter se Actis abuna et Ipsis parte ab Altera Contractu Conscripta extra Incertae Possessionis Brs Gradzanowda Zbgskie sibi Actis Obligatorum reservatae, ac Alijs Documentis Causam Praesentem Judicandam ad Judicium Praesens Parte ab Altera Citata idque ideo Quia Ipsi et quidem maritus pt Apprehensionem in Possessionem Bonorum Lempina in Optimo flore et Statu attestantem Contractu et Inventario existentem Subditos Lempinensem varijs molestijs Opprimendo, per Continuam Eorum percutionem, extra fundum ad Bona Sua Smardzewo ad Praestandum Labores Adactionem, nonnullorumque morbo publico Clade grassanti Affectorum sine Amore proximi in vias Contractus Tenutario Contra

dictas.

Contradictas Expulsionem, ad Summam miseriam
Eorundem Subditorum Status familiaris, et Salutis
adducere praesumpsit, Juvamina tam Aulica quam
villana ob non Conservationem Bovum Par Ducum
in Supplementum adarandum per Ipsos declaratorum
Deterioravit, Agros non juxta praesorum Contra-
ctus intempestive Cultos male gesta Econo-
mica Seminavit, et quod magis cum post Pre-
vi temporis Spatio Aulam cum Rebus Seor-
sivo Regestro specificatam Comburere per In-
curiam Ipsos Causavit in locumque Conflagratae
ad multas Amicorum Requisitiones aedificationem
Alterius Aulae recusavit, imo formandae quasdam
Praetensiones Injustas ac Damnum ad Quinque
Millia Florenorum Polonicorum per semel Ipsos Causatum
maione Irrealibus verbis, et nunquam Dedu-
cibilibus Coram Actis Orientalem Plocensem Repleta
se Actum ~~circumpsit~~ circumscripsit, exindeque
Contractum irritavit, Quare Citantur ad
videndum et audiendum Cassatum Eodem Contractu
Tenutario Triennalis Possessionis Bonorum
Lempina Anno Elapso 1775to. Inter se Actum
Parentem ab Una et Ipsos Citatum Parte ab Alte-
ra Initum et Confectum ex Suprasensis Rationibus
et Alijs in Termino Termini Inferendum ac Attenta
Ipsamet Clausula Eodem Contractu pro re Actum
Reservatum Ipsos Citatum de Bonis praemissis Conde-
scendi, et Actum Bona Eadem ab Ipsos Citatum reha-
bere demandari, Condescensionem Judicij praesentem
ad Bona praenominata Lempino ~~Injus~~ Intuitu quarum

Pretensionum fundi ac Injuriarum Inquisitionibus pro-
bandae, Injungendaeque Compensationis Earundem ac Boni-
ficationis Aulae per Incuriam Ipsius Conflagratae assigna-
ri, Poenis tam ex Exigentia Causae praesentis Succubitae
quam ratione Suorum Actorum per Ipsius Actorum maritum
circumscriptionis Scorsivis Affici, mandatum
Circumscriptivam Eliminari, Caeteraque per Exigen-
tia Legis et Justitiae contra Ipsius statuy Decerni et
Sententiari. Altera quoque Inter Instigatorem
Judicij praesentis Ejusque Delatorem Gm Casimirum
Bietkowsky Actorem ab una, et Mcum Paulum
Sutkowsky Dapiferum Lukoviensem Inhaerendae Pro-
testationi Coram Actis Authis Rni facta ad Judicium
praesens Parte ab Altera Actorum et idque pro Eo, Quia Dum
Actor existens in Possessione Bonorum Lempina va-
rias Damnificationes a Subditis Lempinensibus patiens
de Illicitis Eorum progressibus Ipsius Actorum tanquam
Dominum Informaverat, satisfactionem ex
Ipsis requisiverat, Ipsum Casimirum Aggrestem
varijs Criminibus Notatum, etiam circa Inse-
minationem in Ablationem Siliginis Depre-
hensum sibi Actorum nocendi exnimia Duritia mi-
nantem, propter ~~Evandem~~ per Evitandum periculum
Ipsius ad Bona Gradzanowo Retulerat, Illius
relinquere Eundem voluerat, tamen Ipsius Nullam
Congruam Satisfactionem ex Eodem Casimiro
et Alijs Subditis Licentiosis fecit, quinimo
per Mcum Georgium Sutkowsky Filium et
Administratorem ad Bona Lempino Destinatum,
Obedientiam Ejusque Subditis Interdicere et
Actorum in honore una cum Filio verbis inde-
centibus laedere praesumpsit, Ipsum Casimirum
Aggrestem de furto ac deminatione nocendi

malitiose

malitiose ex rancore palato accusatum rursus
ex Bonis Gradzanowo ad Bona Lempino redire
mandavit, brevi temporis spatio pt. minatio-
nem Ejusd. Casimiri aggresto Aula in Bonis
Lempino sera nocte sub absentia Actis sub molo
a Cornu Aulae Igne sublata extitit, per quam
Conflagrationem ut supponitur ex minatione
premeditata per Eundem Casimirum factam,
in mobilibus, parato Peculio plus ad Quinque
millia Florenorum Pol. Actis Damnificavit, Varia
Documenta Authentica et manualia Sum-
mas Varias Inse Complectens, tum Contractus
Arendatorius Bonorum Lempino cum Inventario Con-
scriptis Combusta sunt, per quam Subditorum
non Coercitionem a malo Actis moderno Exden-
tem Injuriam Intulit, Quare Citatur ad vi-
dendum et Audiendum Ipsos ad Bonificationem
Damnorum per Combustionem Aulae a Subditis
Lempinen. Causatam Sententia Judicij
Ipsorum stringi, Statuitionem Dictorum Subdi-
torum Excessivorum pro Extendendum de Ipsis
Poenis Injungi, Statutis Poenis Exemplari-
bus mulctari, Ipsos Dominum Incontinen-
tia Subditorum ac non Coercitione ab Ex-
cessibus Poenis personalibus et Crumenalibus
Affici, Cetera pro Causae Justitiae ac Ter-
minorum Exigentia statui et Sententiari.
Alias Citationibus Ipsis Commissa fusius in se
Obloquens. In Diem hodiernam recte Cadens
et Devenien. Partibus Ipsis Utrisque et
quidem Mcis Paulo Dapifero Lukovien.
Parente, Georgio Filio Sutkowskie Actis et Cit.

per Mcum Paulum Sutkowski Parentem Suo et
Titij suj Nne pltr, et Gso Casimiro Pruszinski
Brr Gradzanowo Administratore Actl pltr, Gsis
Casimiro Bietkowski, et Catharina Draminska
Invicem Conjugibus Actl et Actl, per Eundem Gnm
Casimirum Bietkowski Suo et Contis Suae Nne
pltr, Controversijs Partium Exauditis, Ptium
Utrarq Citaones, et quidem ex Parte mci Pauli
Sutkowski Brr Lempino Haeredis pro Cassatio-
ne Contractus Arendatorij, et Illatis mo-
lestijs Subditis, Injungendaq Condescensio-
ne ad Fundum, Jam Autem ex Parte Gsi
Casimiri Bietkowski pro manutentione Con-
tractus Ejusdem Arendatorij, Bonificationeq
Conflagrationis, ac si ex motivo Subditorum
Subsecuto sibi absinvicem ad Suum Judicium
Editas, Decidendo, Quoniam Causa praesens Intu-
jtu Supra Exaratarum praetensionum Suo in
Judicio vertitur, Quae sine Condescensione De-
cidi Nequit proinde Suspenso toto Negotio
Necessariam esse Condescensionem in fundum
Brr Lempino Judicij Suj aut Gsorum Camera-
riorum Trium Plocensium Captato tempore facta
tempestiva Avisatione Conducendorum Adsin-
venit, Quod Judm sive Offm Cameraniale
Duorum Ubi tres Unius ubi Duo Absentia non
Obstante mutuo Partium Sumptu Con-
descensurum, Ante Omnia Reproductionem
Contractus Arendatorij Demandabit, Quo Re-
producto de Praetensionibus vicissim per
Partes ad se formatis, et habitis Inqui-
ret Investigabit, Inquisitiones expediet, Ju

ramenta

Juramenta excipiet, Legalitatem Contractus
Arendatorij Cognoscet, Resolvet, Cassabit, vel
Approbabit Dubia quaevis Discutiet, Satisfa-
ctionem Omnimodam Cuj et a quo Competie-
rit Pstandi Demandabit, Partesq in omnibus
et singulis praetensionibus nihil Intactum
et Irresolutum relinquendo Exigentia Legis
Justitiae Tmor ac Documentorum finaliter De-
cidet, Disjudicabit ac moderabitur, Cujus
Decisioni Partes Parere et Acquiescere sub Pie-
na Baonis Illo in Tmo super Parte Contra-
venien publicanda Debebunt, Lujta Piena Septem
marcarum Pol Parti per Partem Compensanda
Judicio Suo totiq ab Utraq Parte Solvenda, pro
Quo Condnis Tmo Partes quos voluerint et Ne-
gotium poposcerit Adcitent, Adcitandi sub
Rigore quo Supra Comparere tenebuntur
Decreti Pseni vigore In Continenti M. R. G.
Providus Laurentius Syncradzki de Szasty
Authus et Juratus palam rvit Quia Ipse
Citatis Literalis Sigillatis pro Judicijs Pseni
servien Edilis Cons Pfati Citati, et quidem Con
Gros Bietkowskie ad Bona Lempino Feria
Sexta post Fm Sanctorum Trium Regum
contra vero Mcum Sutkowski ad Bona Gra-
dzanowo Feria Secunda itidem pt Fm Sanctorum
Trium Regum Anno Pseni Detulit, Expor-
tavit, posuit, Reliquit, et de positione No-
tificavit de quo Pseni Jd mtis fecit
Relationem

Banitus P.R. Kokitnicki Canonicus Cathe Plocen
per MM Szydłowskie

In Termino hodiemo ex adcitatione Literali Terrestri Plocens. Cuius tenor Sequitur ejusmodi Stanislaus Augustus Dei gratia Rex Poloniae, Magnus Dux Lithvaniae &c. Vobis Prli Rndissimo Mathiae Canco Cathedrali Plocens. et G. Valentino Rokitnickim, Fratribus inter vos Germanis Bonor. Arcelino modernis haeredibus, et actualibus Posessoribus, de Personis Bonisq. vestris, qualiter omnibus mandamus, ut in Trnis Communibus Terribus Plocens. Feria Secunda Prius et Proximius, abhinc in Raciąz Celebranda pter ac peremptorie Compareatis ad Instantiam Mcor. Edvardi Judicis Terris Zawskrzen. Joannis Pocillatoris Zacrocimensis Fratrum inter se germanorum Patruorum, Joannis Antonij et Simonis Filiastror. olim M. Mathiae Szydłowski Judicis Terris Zawskrzen. Filior. necnon Constantiae Barbarae et Juliannae Virginum innuptarum Judicissarum Zawskrzen. Filiarum Szydłowskich Actis Qui vos et quia virgines cum Assa incumbenti inhaerendo documentis Causam praesens elucidans Citatis idq. p eo, Quatenus vos Summam Quatuor Millium Quingentorum Octodecem Florens. et Grossor. Viginti Duor. Polons. una cum Provisione ad alterum Tantum reducta iam Decro Terri Zawskrens. inter MM. Actis ab una et Illustrem Mcum Podoski Modernum Castellanum Ciechans. vestrum Bonor. eorumque Arcelino Jurisdatorem pte ab altera Latis adjudicatam, una cum Poena Lucta nemo

Poenas

Poenas insublationem Processus in Trno Satis
factorio Sup iurisdictore vestro obtentt necnon seor:
sivas pro contraventione ~~Decr~~ Decreto Terri Zaw
skrzenę Solvatis, pro Satisfactione quorum
omnium Praesenę Citamini, Sitis Trno Pari
turi et Responsuri Datt in Raciąż Feria Secunda
Post Im SS. Trium Regum pxa Anno Domini
1776to. in Diem hodiernam recte Cadenę et de
venienę Partibus ipsis Utrisq et quiae MM. Edvar
do Judici Terri Zawskrzenę Joanne Scillatore
Zawrocimenę Fratribus inter se Germanis Szydłow:
skie Joll M. Mathiae Szydłowski Judicis Zaw:
skrzenę Filijs, necnon Constantia Barbara Juli
anna Virginibus innupta Judicissis Zawskrzenę
Szydłowskie Filiabus Actt. per eunę M. Joan:
nem Szydłowski Patruum et Inscriptum Pleni
potentem, et Prli Rndissimo Mathia Rokitnicki
Canonico Cathedrali Plocenę Citatt per G. Pau
lum Zołtowski Inscriptum Plenipotentem et
G. Valentino Rokitnicki Citatt per eunę
Coram Judicio Praesenę Comparenę Judm Praesens Terre
Plocen ordinata Citatione Conę haeredes Bonor
Arcelino editt partibus Causam Praesenę
prosequi jussit. iubetq Praesenę in prosecutione
amputata dilatione communicationis Mu
mentorum uti in re Judicata per Decretum
Anni 1767mi Partibus in Causa Praesenę pro
cedere mandavit, mandatq in praesenę praecedenę et quo:
niam Comparens Plenipotens Prlis Rndissimi
Mathiae Rokitnicki Canonici Cathedralis Plocenę
Bonorum Arcelina haeredis ab inscripta Compa:
Actt Plter MM Joanne Antonio et Simone Szydłowskie
ritione
adinventt.

Comparitione recedit, et Suum principalem
Condemnare permittit, proinde Cum G. Valen
tino Rokitnicki Judm hocce Causam praesens
suspendit, suspensamq esse vult ac declarat
ad convictionem disparens, quemquiae ~~Dispa~~
~~rens~~ Citt ~~per~~ Prlem Rndissimum Mathiam
Rokitnicki, à Comparitione p Suum Plentem
recedens tanquam Disparens praefatt Pars actt
coram Judicio praesens plter Comparens et Ter
minum eunc hodiernum post recessum à
comparitione per totum Judiciorum moder
nor Tractum Ltime attentans, memoratt
citatt à Comparitione recedens, ad Jus iu
ridice per Mlem Rni Gnalem Providum Lau
rentium Synoracki de Szasty authum et
Juratt, Tribus et ultra Juris formam vici
bus Quatuor Clamatt et vocatt nontamen
comparens ratione Summae Quatuor Milli
um Quingentorum octodecem Florens Polons
Grossorum Viginti Duor Itiae Polons unacum Provi
sione ad Similem Summam reductt, Decro
Terrestri Lawskrzens adjudicatt, ac decernens
poenalitatis in Sublationem Processus ac Contra
ventionis Decro admittente Judicio praesens Judlter
ac Officiose Condemnavit Condemnatq praesens
ulterioraq sibi per Judm hocce ea in Causa
fieri et exequi postulavit, et Judm hocce
Juri Communi Postulationiq partis actt
utilitate annuendo Poenam Banitionis ~~modo~~
Super ~~praemisso obtentt~~ Eod ~~ac Ipsmtt~~ ~~Plem~~ Rndissimam

Rokitnicki

Rokitnicki Citatus decrevit praesenq. decernit et
ad publicanae eanae Banonis Poenam Suprascriptam
Mlem Synoracki Judicialem addidit et depu
tavit qui Mlis satisfacienae deputationi Suae
a Judicio praesenti habite memoratam Banonis
poenam modo praemisso obtentus ac ipsimet
Plrem Rndissimum Rokitnicki Citatus dis
parenti esse Banitum Juri Communi Con
trarium et rebellem hic in atrio Stubae
Judicialis ac in alijs locis publicationi So=
litis praesenti plurimae Nobilitate ad Judicia
moderna forumq. Publicum Congregatus alta
Sua praeconica et sonorosa voce proclamavit
publicavit, et ad notitiam omnium pertinet
praesenti in Dubiam Deduxit de quo praesenti Jae Mlis
eloco publicationis Suam ad Judicium redien
fecit Relationem Postquam Publicatam ut
praemissum est Banitionis poenam Judm
praesens Terrae Plocensis pro Facienae Juxta
praescriptum Juris communis de Bonis Cita
ti executione Causam hanc cum toto ejus
effectu ac Partibus ipsis ad M. Loci Capita
neum seu MM. Locorum Capitaneos sub Cu=
jus vel quorum Jurisdictione Praefatus Citatus
cum Bonis suis subest et residet, remisit,
remittitq. praesenti. In Continenti MRG Providus
Laurentius Synoracki de Szosty authus
et Juratus Palam nit Quia ipsius Citatio
nem Literatus Legitus per Trnis praesenti Ser
vienti editus conc. praefatus Citatus ad Bona Arcelino jux=
ta Datus

Dato in Aditatione positi detulit exportavit posuit reliquit et depositione notificavit de quo praesens Jus Mlis fecit Relationem.

Decrum Comprobationis Inter M Lugowski et GG Krzyzanowskie una cum Condemnatione Super Ejus GG Krzyzanowskie Obleta latt

In Trno hodierno ex Relatione Authenc Trni Dobrinenc per Mlem Infrascrum in Bobrowniki recognita Tenoris talis Acta haec sunt in Bobrowniki Tra Secunda ante Tm S Michaelis Archangeli pxa Die videlicet Vigesima Quinta Mensis Septembris Ao Dni 1775to Idq in Determinatione positionis Actor Trrium Dobrinenc Coram Judicio Actisq praesenc Trribus Dobrinenc pltter Comparens Mlis R Providus Josephus Kochanski de Villa Lug Authus et Juratus Sanus rvit. Quia ipsi Citt Literatt Sigillatt pro Judicij Trribus Plocenc in Raciaz celebranc Serviene tenoris talis Stanislaus Augustus Dei Gratia Rex Poloniae Magnus Dux Lithvaniae Russiae Prussiae Masoviae &c Vobis GG Valentino Ignatio Patruus Brigittae de Wolskie ott G Francisci Krzyzanowski relictt Conti Viduae Matri Olexio Albino Barbarae et Susannae Filiis et Filiabus Filiastris et Filiastrabus Krzyzanowskim ott G Michaelis Krzyzanowski Commilitonis Cohortis Loricatae Jtris Mci Skorzewski Succamerarij Posnaniene Aeriliter vita Functi Fratribus Filiastris et Filiastrabus Germanis de Personis Bonisq Vestris ac Summis gnatter Omnibus mandamus ut in Trnis Communibus Trribus Plocenc Tra 2da a Data et positione praesenc Citatt pxe in Raciaz ex alternata Celebranc pltter et peremptorie Compareatis ad Instantiam M Francisci Lugowski Pincernae Siepranc Cohortis Loricatae Jtris Mci Skorzewski Succamerarij Posnaniene Vexilliferi actt Qui vos vi Inscripti per Complanationem Fori inhaerendo Documentis Causam praesenc

Suffraganc

Suffragane Citat Seu potius ad paratum Processum, Paratt
Condnem Sup vobis relicta et Succoribus ott G Francisci
Krzyzanowski in Anteactis Judicijs Obtentam loco per
agenae Executionis Adcitat idq pro Eo Quatenus vos Sum
mas Infrascrias primam ex Functione Deputatica Rege
stro Stipendier functioniq G Victorini Kossobudzki ex Dua
bus rathis Annor 1765to Rathae Septembris Et 1766to
Rathae Martij Quingentor Quadraginta Florene Poll in
tres Equos in quemlibet Equum per Florene Poll Centum
Octuaginta ex Utraq ratha per G Dombowski Secundum
Compactum alias mediante Cessione ejusae functionis
percepti in vim Stipendij Concerne et per ott G Michae
lem Krzyzanowski ptunc Commendantem ab Eoe G Dem
bowski attestane liquidatione per eunae G Dembowski
ad huc stane vita memorati ott G Michaelis Krzyzanowski
ad Cohortem Missis Obloqueneq Scripto manuali in Nowo
grod Consistentiaq Solita Die 15 8bris 1766to Ao in
rem actt dato levatt et ad Solvenae assecuratt, alteram ex
functione Deputatica Ejusaeq ott G Michaelis Krzyzano:
wski regestroq Stipendier pro rathis duabus id est ex
Ao 1768vo pro ratha Mensis 7bris item ex Ao 1769no
pro ratha Mensis Martij in vim Solarij alias Kuchen
nego actt pro tunc Commendantis functionem gerenti
Ex ejsae Rathis utrisq Quadringentor Florene Poll Tertiam
ex functione Itiae ejusae ott G Michaelis Krzyzanowski
Stipendier ex duabus rathis Eorae Annor in tres Equos
Quingentor Quadraginta Florene Poll ex qua Summa in
quemlibet Equum Numoranae Centum Octuaginta Florene
Poll ex utraq ratha quartam Centum Quinquaginta Se
ptem Florene Poll per actt in recuperationem rer Mbtium
et pecuniae paratae pt fata Ejusae ott G Michaelis Krzyza
nowski derelictt in Conscriptionem regestri et Presentationem
in Cancellaria Crone Varsaviene pro Juribus Cancellariae
alijsq expensis mediane Dispositione Superioris Com
mendae errogatam ad vos Naturales Succores earae
Summar et rer Mbtium participatores regulanae has
Omnes Summas in unam Computanae efficiene Summam
Mille Sexcentor Triginta Septem Florene Poll una cum

Provisione

Provisione ab ejsq Summis proveniens sibi dicti Selvatis
Arcaliter enumeratis qua ppter Citationis ad Iuvens et Curi
ens attentans &ca Vos ad Solutionem memorati Summar
cum pensionibus proveniens Sententia Judicij nostri stringi
penas in Sublationem Condnis Irrogari ac id quod Juris
et Justitiæ erit Statui et Sententiari Stricte igitur Trno
adveniens pariturj et Juditer responsuri Dati in Raciaz
Trã Eda pt Im Sti Bartholomæj Apti prã ao Dni 1775
Edicti Cens Ipsi dicti Citati ad Villam Grudzinie Sabbo
prã spirito deducti exportarint posuit et reliquit de quo Ipsens
ejusq Mtis Relatu Ex actis Tribus Dobiensq Resium
Sempiecki manu ppria Legit Sulinski Locus Sigilli Cri
Mtis cum quoq ex Citatione Literali Trn Placens Cujus
Tenor Sequitur ejusmodi Stanislaus Augustus Dei Gratia
Rex Poloniæ magnus Dux Lithuaniæ Russiæ Prussiæ Maso
viæ Samogitiæ Kijoviæ Volhiniæ Podoliæ Podlachiæ Livoniæ
Smolenskiæ Severiæ Czernichoviæ &ca Tibi Mstæ Francisco
Lugowski Poncerno Raciazien de Persona Bonisq tuis
gnaliter Omnibus mandamus ut in Trnis Commonibus
Trnibus Placen Trã Secunda prius vel primius ab hinc
in Raciaz juxta suam Cadentiam Celebrand prius ac
peremptorie Comparcas ad Instantiam Ipsæ Brigittæ de
Wolskie relictæ olim Ipsi Francisci Kryzanowski Ejusdæ Ma
tris tum Ipsor Albini Alexij Susannæ et Barbaræ Filior
et Filiar Krzyzanowskich olim Ipsi Michaelis Krzyzano
wski Comitis Lanciensis Roberti Leonardi Ulrici Mri Skurze
wski Succamerarij Posnaniens Stanislai Vitæ fundi Filia
rior et Filiastrar dicti Casparis Tui te et quic mino
rennes in Apsã de Jure requisita Inhærens Mandi
sua Coram actis authtico Rni fautt vel faciens ac alijs
Documentis Causam Ipsens Suffragans citant dq ad
Edendum audiendum Sendcm in Judicio Ipsens Trã 4ta
pt Festa Solennia Sancti Pentecosten ac prã elapso
1775to in Negotio tui vexatorio et evocatorio superse
dendi quin majus put tux disponit nuncupati Cionis viti
dicti obtenti sine pœnis ad mentem legis tolli Caspan dicti
ad pristinum honoris gradum reintegrand declarari
Causam Ipsens disponens lege ad Ipsor Competens pro
Decernendo Incompetenti Actione ac adoratis irrogand &ca

pœnalitate

ponalitate remitens Cenveri Refusionem Litis expensar
Vris vlo Competient Declaran ad id quod Jus et aquitas po
poscerit Contra te Platui Reudi et Sententiam vis Laj
Trnō ad veniens parturus et Judex responsurus Datum
vi Racziaz Trā Secunda ante Trm S. Agnethis Virginis
et Martyris prā aō Dnī 1776to. In Diem hodiernam
recti Cadens et Deveniens Vobis ppr uthisj et quis M Fran
cisco Lygouski Pincerna Sepricens Vexillifero Cohortis
Loncatæ Vltris Mti Plocensis Succameratij Posnanien
Actt negotij et Cito Cassans pretter Jris Valentino et Igna
tio Knyzanowski Cttis per eum S. Valentinum Knyzano
wski suo et fratris sui nmi pretter Jris Brigitta De Wolskie
relictt ott S. Francisci Knyzanowski Conte Vidua Matre
Alexio Albino Barbara et Susanna Tilijs et Tiliabus
Knyzanowskie negotij Cttis et Actt Cassans per Sum
Valentinum Knyzanowski Patruum et Juserum Plen
Coram Judicio Ipsens Comparens et Secum Judex
Controvertens Judm Ipsens Trē Plocens Controversijs Par
tium Exactis Luce niam Matis Lygouski Processum hac
in Causa in ante SS. Knyzanowskim stans possessione
traditoria Vos super Bonis Pdunowko in Plto et Districtu
Ipsens Consistens ad Judm Ipsens per se Institutum pbat
et virtute ejus Instituti Processus Condnem super SS. Dn
gitta De Wolskie ott S. Francisci Knyzanowski Conte relictt
Vidua Matre Alexio Albino Barbara et Susanna Tilijs
et Tiliabus ad Compantionem SS. Valentini et Ignatij
Knyzanowskich per S. Valentinum Knyzanowski pretter
se sistens Jnstriam in Judicijs suis Trā 4to p. Festa
Solennia Sancti Pentecosten Scilicet Die Trna Mensis
Junij ao elapso 1775to. in Plonsko Oblatt reponi
post quam Subsecutt Condnem Complanatione inter
Vos SS. Knyzanowskie ab una et se Ple ab altera in Plo
cto Die 23 Junij ao 1775to. Jnita et Conferta Salvam
sibi actionem cum ejus SS. Knyzanowskie uirtute
Exhibiti Jnhibiti Processus reservatt Demonstrat Proinde
Judm hac in Causa stans Possessione traditoria Vos Pdu
nowko per SS. Knyzanowskie relicta Jnhibita et Ple
Evacuationem De Bonis Pdunowko SS. Knyzanowskich
Jpmissa Complanatione ad Continuandum Spectata foro

Competenti

Competens ad inventa Pibus procedere mandat in Procedens
Cones Ptium utrarq; suum ad Judm edixit Decidendo ulte
rioribus Controversijs Coram se Judicijs Exactis Licet
quis Spi Krzyzanowscy tutandae se Decisis Judicij Com
missionis Reipublicae Exercituum Rñi et quis primo Die
Octava Mensis Martij altero Die 26ta Mensis Augusti
utrisq; inter se ab una et M Franciscum Pugowski Pinar
nam Supremi Cohortis Ionicatae Illris M Pkorzewski
Succamerarij Posnanien Vexillifer Plis ab altera Aõ
1774to. Varsaviae plata Causam Spem ex Adoratu
M Pugowski Cone se ad Spem pmotã per Spmissa Decra
Assopiatam esse Inferunt et ex inde incompetens actio-
nem ejus M Pugowski agnoscens Concludunt cum vero
M Pugowski per Decrum hinc supra annotatã Judicij Com
missionis Reipublicae Exercituum Rñi primitivum salvam
Actionem Cohorti suae cum GG Krzyzanowskie intuitu
Extensionum Aõ Dñi Michaelem Krzyzanowski Comitis
nem Suprascriptae Cohortis habitas cum Gnis Krzyzano
wskie Movendis Citis reservatã esse pbat Spmissis Decris
tantum modo Extensionem GG Krzyzanowskich Aõ eor
Adoratum pro Solutione Summae Trium millium Se
ptingentor Triginta Novem Florenor Pols et extradictio
ne res Militum satis Aõ Gnis Michaelis Krzyzanowski Spectã
Cohortis Comitivae Citis Tradis Circa Cohortem Exercitãs
Decisjudicatã iam vero in suo Adoratu ob Carentiam plane
Circa se Documentor et regestror Militarium Gestae
Cohortis Ad pbationem Extensionis suae irresolutã esse de
monstrat reproductj Scripto per Dñi M Michaelem Krzyza
nowski in Nowogrod Die Decima Quinta Mbris Aõ 1766to
in rem suam dato per Plem Citatam put manu ejusdem
Michaelis Krzyzanowski Instrumenta non negata quo Ad
Dñi Gnis Krzyzanowski put Contingens mercedis Militaris
in Ires Equites Cadentis pro re M Pugowski spectans Circa
se retinuit agnovit et Ad Solvendum se Contingens pro
re M Pugowski iuxta Subsequens Dispartimentum aste
uravit atq; reposito Stipendior Regestro Militari Cohortis
Praecensitã ex Protocollo Originalis liquidationis ejusdem
Cohortis Sonicatae Illris Mñi Pkorzewski Succamerarij
Posnanien Cancellariae Commissionis Reipub: Exercituum
Rñi Authi emanatã per Manum Theodori Karwowicki Gestae

Cohortis

Cohortis Commendantem in eaꝝ Commissione Juramento
Comprobatã Summas pro Stipendijs Militaribus ex Binis
ratheis Scitical Anni 1768is ratheis 16is et Anni 1769is
ratheis Martij per odꝝ Sr Michaelem Krzyzanowski Plures
Deputatum seu Exactorem ex Banis Siewna Snegorowi
ez Krzyzewicze Mobiliorzyce Opatow Alemina receptã
ad Summam in unum junctam Novem Millium Florenꝝ
Polꝝ efficiens regestro Eoꝝ specificatã extendit ex quibus
Summis Cohorti et ejꝝ M Rutkowski actã in Stipendijs
ipsũ respiciens non patisfactis summam supranominatã
satis odꝝ M Michaelis Krzyzanowski derelictã M M Krz
zanowskim modernis Cittis qua Suũmbus adjudicatã
esse Infert ex eaꝝ Summa derelictã Cttis adjudicatã tam
virtute Scripti odꝝ Sr Krzyzanowski qm Cohortis in Commis
sione Comprobati agnitionisꝝ Concernente sui Bleni Pissi
tibus per odꝝ M Michaelem Krzyzanowski manuꝝ ejusꝝ
Scriptã Stipendia pro Quatuor ratheis et Distinctum
Solarium Kuchenne vocitatã ac Erogatã expensam in
reuperationem rei et Summa satis ejusꝝ odꝝ Sr Michaelis
Krzyzanowski derelictã Varsaviã depositã per Cttã Spec
dens Decũs receptã ad Summam Stipendijs solario
et expensis simul junctam Mille Sexcentos Septẽta et
ptem Florenꝝ Polꝝ efficientia sibi Novenꝝ juxta Innum
per se Suis Krzyzanowskim Institutã concludit realita-
tem ejusꝝ Summa ex Stipendijs Solario et Expensis
pro re sui proveniens per se Comprobans offert Suo Circa
Judm Insistendo Decrõ Judicij Commissionis Reipublicæ
Exercituum Rnũ has inter Plũs Dei Sua Mensis Martij
aõ 1774to plato in Puncto reservatæ libero Actionis
Cohorti cum Modernis Cittis per Jꝝ Decrum Spectã
attentisꝝ supExpressis Documentis Scitical Scriptoma
nuali et Regestro Cohortis Compbatã Complanationeꝝ
superius Data specificatã Eaꝝ inter Plũs Confecta
Intuitu Stipendior Militarium Salvam Actionem et Con
tinuationem presus in Judicio Spectã ante Initã eaꝝ Com
planationem Invocati M Lugowski cum MM Krzyzano
wskis Spectanti Competentẽ Actionẽ M Lugowski Admissibilem
inventa.

Admissibilem

admissibilem eunde M Lugowski ad Comprobationem Juratoriam
Judm adinvenit et Decernit Quatenus Jde M Lugowski
actt pro ut ipsi ex Summa Trium Millium Septingentor
Quinquaginta Novem Florene Poll pt fata ott G Michaelis
Krzyzanowski derelicta Succeribus ejus modernis Citt
adjudicatt pro stipendijs et Solario Cunde M Lugowski respi
ciene tam virtute Scripti quam regestror nec non pro erro
gatis Expensis in recuperationem rer et Summar
falis ejusde ott G Krzyzanowski Summa insimul iuncta
Mille Sexcentor Triginta Septem Florene Poll iusto me
rito a Gsis modernis Cittis ad Solvende debetur et additur
eje Mlis Judlis ad pnuntiande Juramenti Rotham idq
in instanti et Quoniam Gsi Valentinus Ignatius Patrui
Brigitta de Wolskie ott G Francisci Krzyzanowski relicta
Consors vidua Mater Alexius Albinus Barbara et Su:
sanna Filij et Filie Filiastre et Filiastri ott G Michaelis
Krzyzanowski Comilitonis Cohortis Loricate Iltris Mci
Morzewski Succamerarij Posnaniene Sterilitet vita
functi fratres Filiastri et Filiastre Germani post
Agnitionem Fori et Competentis Agnitionis M Lugo-
wski ac Inuincti super realitatem Summar Juramenti
ab Insera Comparitione et attendentia Inuincti Jura
menti recedunt et Se Condemnare permittunt Proinde
Prefatt M Actor Coram Judicio psene pltter Comparens
et Trnum eunde hodiernum post Temerarium eorde GG
Krzyzanowskich Citt recessum per totum Judicior
modernor tractum Utme attentans memoratt Cittos GG Krzyza:
nowskich ad Jus Juridice per Mlem Rni Gnalem Providum
Laurentium Synoracki de Szasty Authum et Juratt
Tribus et Ultra Juris formam vicibus Quatuor Cla
matt et vocatt non tamen Comparene in lucro ulterio
ris fortis finalis faciende Executionis appbato anteriori
Processu rne Solutionis Summe Mille Sexcentor Trigin
ta Septem Florene Poll pro Stipendijs Solario et erogatt
expensis pveniene alias in toto seu p toto lucro negotij
sui Principalis admittene Judicio psene Judtter ac officiose

Condemnavit

Condemnavit Condemnatq; Psene ulterioraq; sibi per
Judm hocce ea in Causa fieri et exequi postulavit et
Judm hocce Juri Commoni postulationiq; Ptis actu uti
lilite annuendo in vim ejusd. lucri Utme hac in Causa
Obtentt Pœnam Bnnis Super GG Krzyzanowskie Citt
Decrevit Psene q; decernit et ad publicanæ eanæ Bnnis
pœnam Suprascrum Mtem Synoracki Judlem addidit
et deputavit, Qui Mtis Satisfacienæ Deputationi suæ
a Judicio Psene habitt memoratt Bnnis pœnam modo
Pmisso obtentt ac ipsmet GG Krzyzanowskie Citatt di
sparene esse Bannitos Juri Communi Contrarios et rebelles
hic in Atrio Stubæ Judlis ac in alijs locis publicationi
Solitis Psene plurima Nobilitate ad Judicia moderna
forq; publicum Congregatt alta sua Pœnia et Sonoro
sa voce pclamavit publicavit et ad notitiam Omnium
ptunc Psene in dubiam deduxit de quo Psene Jæ Mtis
et loco publicatis Suum ad Judm rediens fecit relationem
Post quam publicatt ut Pmissum est Bnnis pœnam Judm
Psen Trrc Plocene pro faciene Juxta Psorum Juris Com
monis de Bonis Cittar ulteriori fortifinali executione
Causam hanc cum tpto ejus effectu ac Partibus ips ad
M Loci Capitaneum seu MM locor Capitaneos sub Cujus
vel quor Jurisdictione Pfatt Citti Subsunt Cum Bonnis
suis et resident remisit remittitq; Psene In Continenti
MRGP Laurentius Synoradzki de Szasty Authus et Juratt
palam rvit se Citatt literatt Sigitt pro Trnis Psene Ser
viene editt Contra Pfatt Citt ad Bona Zdunowko iuxta
datam in Cione positt Aõ Psene detulisse, exportasse posu
isse reliquisse et depositione notificasse de quo Psens
ejusd. Mtis relatio Quam quiæ relationem ad Cassanæ
Serviene Jiæ actt Cassanæ et quiæ assa indigene cum eadem
de lege incumbene Satisfacienæ legi in Omnibus punctis
Clausulis approbant Confirmant et rathificant Psene
suis recognitionibus ad Pmissa accedene et editt Cionis.

Decretum Condnis Inter Gnosos Zbyszenskie

In Termino hodierno ex adcitatione literalt Terrestri Plocenę cujus tenor sequitur talis Stanislaus Augustus Dej Gratia Rex Poloniæ Magnus Dux Lithvaniæ etc. Vobis Gnosis Paulo olt Thomæ dicto Otrok Jacobo et altero Paulo olt Joannis Dicto Prawda Filijs Zbyszenskim Vincentio Kruszewski de Personis Bonisq vestris gnaliter omnibus mandamus ut in Trnis Communibus Trribus Plocen ab hinc in Płońsko celebrandis plter ac peremptorie compareatis ad Instantiam Gsi antonij Zbyszenski sortium super Bonis Zbyszyno Otrokowe Hæredis et Possessoris actt Qui vos inhærendo Maoni suæ authe factt citatt seu potius loco peragendæ executionis ad paratos anteriores Trnos paratam Condemnaonem adcitat idq pro eo quia vos metas agros actt cum agris vestri distinguen disarastis segetes actt proprias Aratris multoties destruxistis lapides ex agris vestri in agros actt ejecistis et imposuistis tu vero Gse Jacobe Zbyszenski stercora ex nubilari suo in fundum actt injecisti exindeq sepes actt destruxisti discordias quasdcum vicinis actt irrealiter disseminasti cond statum nobilitarem in non nullis occurrentijs processisti multoties tam tu Gse Zbyszenski quam Consors tua actt lesisti diffamasti honorem

varijs

varijs modis prostituisti Processuq ad Idm
prosens indebite aggravastis Quare Citami-
ni advidendum et audiendum vos raone
premissor pœnis Condignis puniri Condnem
in ordine restitutionis ademptor agror
et impositionis metar injungi calculum
ex ademptis agris dand declarari pœnas
in sublationem processus decerni ac id quod
jus et æquitas poposcerit con vos statui
decidi et sententiari sitis itaq Trno
advenien parituri et Judlter responsuri
Datt in Plonsko Fra Secunda post Dm Can-
tate pxa Anno Dni 1775to. tum quoq ex
citatione similiter Trri Plocen tenoris
sequen Stanislaus Augustus DEI Gratia
Rex Poloniæ magnus Dux Lithvaniæ
Russiæ etc Tibi Gnoso Antonio Zbyszenski
de Persona Bonisq tuis gnaliter omni-
bus mandamus ut in Trnis Communi-
bus Trribus Plocen juxta suam Cadenti-
am exalternatt in Plonsko celebrandis
plter ac peremptorie compareas ad In-
stantiam Gsi Pauli Zbyszenski Actt cas-
sandæ Qui te inhærendo Maoni Authe
factt citat idq pro eo Quiatu Conde-
mnaonem in Judicijs Trribus Plocen
in Raciqz agitatt super se actt gravi-
ter morbo laboran et nullatenus in
ejsd Judicijs comparere valen in nego

tto

negotio vexatorio illegaliter obtinuisti,
injusteq' processu aggravasti, eadq' Conde-
mnaone in Judicijs Cren Plocen in causa
inter se Actt ab una et Gsos Czachorowskie
Starczewski et Kruszewskie ac alios parte
ab altera verten impedimentum fecisti et
marcas in constitutionem loci tibi indebi-
te adjudicatt a se actt emunxisti Quare
citaris advidendum et audiendum te
respectu Condemnaonis uti illegaliter et
subdole nulla editt sibi actt Citaone pe-
nis ad mentem Legis puniri Condemnatio-
nemq' super se actt obtentam pro toto cassa-
ri solutionem marcar tam pro parte
Judicij quam tibi per actt exolutt de-
mandari, Litis expensas refundi ac id
quod jus et Aequitas poposcerit decidi
et sententiari sis Trno advenien pa-
riturus et responsurus datt in Plonsko
Fra Secunda post Dm Cantate pxa
Anno Dni 1775to. in diem hodier-
nam recte caden et devenien Parti-
bus ips utrisq' et quidem Gso Antonio
Zbyszenski actt plter et Gso Paulo
Zbyszenski dicto Prawda Citt negotij
actt Cassand plter et Gso Paulo Zby-
szenski ott Thomae Filio Citatt plter

tum

tum Gsis Vincentio Kruszewski et Jacobo Zbyszenski Citatt plter ad obiectam a latere condemnaonem ex pte Gsi Antonij Zbyszenski super Gso Paulo Zbyszenski Dicto Prawda raone non solutionis pdnd Duplicis Quatuordecem Marcar Polonicatt Decro Judicij Officij Cren Plocen adjudicatt in eod Officio Cren Plocen Fra 2da ante Festum Sancti Nicolaj Episcopi Anno elapso 1775to obtentt et Publicatt ~~teneri eunden~~ decrevit Jdm Quatenus Gsus Zbyszenski doceat de loco standi et quoniam non docet imo moderamini "Judicij" sui sese subijcit proinde Jdm sententiat quatenus idem Gsus Paulus Zbyszenski Citatt in constitutionem loci standi Pnam Simplicem Quatuordecem Marcar Polonicatt Pti obicienti Judicio suo per medium sub rigore pdnd baonis ex Regestro pdnalium extendendo in instanti solvat et eundem Gsum Paulum Zbyszenski habere locum standi Jdm censet controversijs partium exauditt decidendo Citaonem Ptis actt. intuitu ademptionis fundor ac econverso ex parte Gsi Pauli Zbyszenski ad cassandam editt quoniam causa prosens Intuitu ademptionis agror et disarationis metar cognitionisq processus suo in Judicio

vertitur

vertitur quæsine Condescensione decidi nequit
proinde necessariam esse condescensionem
Judicij suj aut Gpor Camerarior Trrium Plo-
cenę in fundum Bonor Zbyszyno Otrokowe
captato tempore facta tempestiva avisatio-
ne conducendor adinvenit quod Idm sive
officium unius ubi duo Duor ubi Tres uni-
us ubi duo absentia non obstante mutuo
partium sumptu Condescensur de ademptio-
ne agror violentijs injurijs damnis inqui-
ret, investigabit, inquisitiones expediet, possess-
sionem antiquam observabit, juramenta exci-
piet, processum cognoscet, resolvet, cassabit vel,
approbabit, satisfactionem omnimodam cuj
et aquo competierit præstandę demandabit,
Ptes in omnibus et singulis prætensioni-
bus nihil in tactum et irresolutum relin-
quendo pro exigentia Legis justitiæ Trnor
ac Documentor finaliter decidet, disjudi-
cabit, ac moderabitur, cujus decisioni Partes
parere et acquiescere sub pœna baonis illo
in Trno super Parte contravenien publi-
candę debebunt ac tenebuntur, Quita pœna
septem Marcar Polonicall Pti per Parten
compensanda Judicio suo totidę ab utraq
parte solvenda Decri præsen vigore. in
Continenti Mlis Rni Gnalis Providus Lauren-
tius Synoradzki de Szasty Authus et
juratt palam rvit Quia ipse Citaon lite-
ratt sigillatt pro Judicijs præsen servien
editt Con præfatt citatt utrasq ~~Tra 2da pt~~

~~Dm~~
ad Bona

ad Bona Zbyszyno Otrakowe juxta datt in ad Citaone et citaone positas detulit exportavit posuit reliquit et depositione notificavit de quo praesens idem mlis fecit Relationem quam quidem ex pte Gsi Pauli Zbyszynski Cons Jo Antonium Zbyszenski cdtt Citaonis relaonem ad cassand servien idem Gsus Paulus Zbyszenski actt cassand in toto approbavit confirmavit et rathificavit prout praesens approbat confirmat et rathificat.

Decrum Condnis Inter GG Skierska Betkowskie et Chyczewski Latum

In Causa et actione Judiciaria Infrascra Inter Gsos Mariannam de Chyczewskie Ott Nobilis Mathiae Kierski Relictt Contem Viduam et Blasium Betkowski ac Emerenciannam Chyczewska Invicem Coniuges actt et quae Contem ~~Mantatt~~ in Assia Manti actt ab Una et Gsum Joannem Chyczewski Sortium Super Bonis Wpity haeredem Inhaerendo Maiorum Suae Coram Actis Authis Rm facta Alysq Documentis Causam psens Juvans ad Judicium psens Parte ab Altera Citt Jdq ad videnae et audienae Attentanaeq ipsum raone, Deoccupata totali Substantia fatis Ott Gmosor Gaspari et Annae de Dluzniewskie Chyczewskich Coniugum ipsius Citto et actt Parentum Nullius Portionis Gsas Kierska et Betkowska Contes in vim Dotis Jure Nature Spectans plus quam ab Omnis In

gmtu

Substantiam

Triginta Annor. Parentalem Detinendo eisq.
Gsis de Chyczewskie Kierska et Bełkowska vel
le tribuonis Summopereq. in Jure Naturae
Damnificaonis Quinimo Documenta Omnia
ad Substantiam Parentalem pertinenq. apud
se Detentionis ad Soluonem Dotis Competenq.
Quae et quanta Interent, et eisq. Contibus ad
exolvenq. Apparuent, per Sententiam Judicij
psenq. Stringi Condnem in Ordine Constitu
endae Dotis Demandari Soluonem Dotis Com
petenq. cum provisione provenienq. Assignari litis
expensas refundi ac id quod Juris ent. Decidi
et Sententiari Alias Citaone eaq. pmissa fu
sius in se Obloquenq. in Diem hodiernam recte
Cadenq. et Devenienq. Partibus ipsis et quia
Gsis Marianna de Chyczewskie Ott. nobilis
Mathiae Kierski Relicta Conte vidua et Blasco
Bełkowski ac Emerencianna Chyczewska In
vicem Coniugibus Actt. Pltr et Gso Joanne Chy
czewski Citto Pltr Controversijs Partium exau
ditis Judm Decidendo Citaonem Partis Acto
reae Quoniam Causa psens intuitu Assignan
dae Competenq. Dotis Sme Condne Decidi nequit
pinde Necessariam esse Condnem in fun
dum Bonor. Wepity Judicij Sui Aut Gsor Ca
merarior. Trnum Plocenq. Captato tempore
facta tempestiva Avisaone Conducendor. ad
invenit Quod Judm Sive Offm Duor. Ubi et
tres Unius Ubi Duo Absentia non obstanq.
mutuo Partium Sumptu Condescensur. Ante Omnia
Comportaonem Documentor. ~~Substantiam~~ Sat
tem Ott. Gnosor. Gaspari Chyczewski et Annae Dlu

Zniewska

Dłużniewska Conjugum Parentum fatis Derelictt enu
cleanę pvia Comprobaone Juratoria Demandabit
Quibus Comportatis Documentis Massam eius Fortu
nae Constituet Onera Si quae Apparuerint liquidabit
liquidatis Oneribus ex Constituta Massa Substantiae
Dotem Competenę p re actt assignabit Solutionem
eiusq Iniunget Inquisitiones expediet, de antiquo et
modo Statu Substantiae Chyczewscianae Inquiret Investi
gabit Satisfactionem Omnimodam Cui et a quo
pvenerit p stanę demandabit Partesq in Omni
bus et Singulis pretensionibus Nil Intactum et
irresolutum relinquendo p exigentia legis Justitiae
Trnor ac Documentor finaliter Decidet Disjudica
bit ac Moderabit Cuius Decisioni Partes Parere
et Acquiescere Sub Poena Bannitionis illo in Trno Conde
scensionis Super Parte Contraviene Publicanda debe
bunt Luita Poena Septem Marcar Pott Parti per
Partem Compensanda Judicio Suo totiq ab Utraq
Parte in instanti Solvenda p quo Condms Termino
Partes quos voluerint adducent adducendi Sub rigore
quo Supra Comparere d tenebuntur Decn pseneq
vigore In Continenti M.R.P. Laurentius Synoradz
ki de Szasty Authus et Juratus Palam Rvit Quia
ipse Citaonem Literatt Sigillatt p Judicijs pseneq
Serviene edittt Conę pfatt Citt ad Bona Wempity
Tra 4ta pt Dm Conductus Paschae Anno elapso 1776 pseneq detu
lit exportavit post posuit reliquit et de Positione
notificavit de quo pseneq ia Mlis fecit Relaonem
et negotium psens poposcerit

Decretum Condescensionis Inter G.G. Pomianowskie et Ostrzykowskie

In causis et actionibus Judiciarijs infrascris bi-
nis prima quidem inter G.G. Jacobum Pomianowski
victricum et Briseliam de Rostkowskie matrem
primi ott Gsi Joannis Ostrzykowski secundi ad praesens

inaccem Conjuges et quidem contem in assa mariti
sui Actt ab una et Gg Casimirum et Albertum Ostrzy-
kowskie fratres inter ipsos Germanos Filios et Privi-
gnos inhaerendo maonibus authe facto alijsq documen-
tis causam praesen juvand ad Idm praesens parte ab altera
Actt os idq pro eo Quia ipsos et praesertim ipsos Casimi-
rus minime attentat Materno amore et reverentia
nulla ipsi data occasione violentis manibus ma-
trem proripuit et de domo propria per fenestram
ejcere conatus fuit fenestras destruxit alias vio-
lentias peregit, laesit, diffamavit, ipsi utriq ri-
xas continuo secum Actt victrico ac matre
commoverunt, laeserunt, Diffamarunt, comman-
sionem congruam eidem Actt, denegare praesum-
pserunt, in duellum lege publica vetitum Actt
victricum provocarunt ac post cum sclope-
tis globis Plumbeis bene onustis ac frameis
evaginatis circa domum insidias machinati
fuerunt in vita nocere ubiq locorum appro-
misserunt, equos Actt matris ac vechiculum
ad Ecclesiam Parochialem discedere dene-
gaverunt se Actt matrem de bonis Satko-
wo Juri advitalitio subiectt, expellere co-
nati fuerunt pecunias sine scitu matris
accipere praesumpserunt, circa hanc injuriam
Actt Matrem sese opponen ac sclopeta Glom-
bis Plumbeis bene onusta sese proripuerunt
et per fenestras exploserunt, tunc temporis
laeserunt diffamarunt, verbis scommaticis
affecerunt Conclavem per se Actt matrem

vellusum

retinaculum absciderunt, similiter laeserunt
diffamarunt pugnis concusserunt, vasilla ex
argilla confectt, lapidaverunt, vulnera in
obductione specificatt actt matri inflixerunt
frumenta in suas necessitates actt matrem
respiciens disvendiderunt se actricem Matrem
sine omni reverentia aliquot vicibus forti-
ter percusserunt verbis asperis ac duris la-
serunt diffamarunt Quare citantur ad videndum
et audiendum ipsi ratione praemissorum omnium
poenis ad mentem legis personalibus et
crumenalibus puniri solutionem taxae vul-
nerum in obductione specificatorum assignan
litis expensas refundi ad Proventus Bonorum
Sutkowo vi Jurium actt admitti ac quod
jus et aequitas poposcerit decidi et senten-
tiari altera quoque inter GG Casimirum et Al-
bertum Ostrzykowskie Fratres inter se
Germanos actt Laburna et GG Jacobum
Pomianowski et Briseliam Rostkowska
primi ott Gsi Joannis Ostrzykowski secundi
ad praesens voti invicem conjuges et quidem
contem in ossa mariti sui inhaerendo maonibus
suis coram actis authis Rm factt ad Jdm
praesens pte ab altera citatt. idque pro eo
quia ipsi et signanter ipsi Mater non modo
regestrum summas paratt res mobiles in-
ventaria omnis generis fatis suprascriptt.
ott Gsi Joannis Ostrzykowski primaevi mariti

mariti sui suor actt autem Parentis derelictt
prout lex et consvetudo exigit conscribere
et ad acta authā porrigere neglexit verum
etiam hasce summas plusquam Tredecem
Millia Florenor Polonicatt excedend tum
eadem Inventaria, Equos equireas, res mo-
biles in notabili quantitate existend disper-
sit in seminationes in substantia suor actt
ott Parentis deperdidit, subdita nonnullos
divendidit nonnullos per nimiam laboribus
angarisationem et continuam oppressionem
profugare causavit aedificia penitus deso-
lavit actt nihil quidpiam ex suor actt
Parentis substantia etiam ex sorte juri
advitalitio non subiecta tribuere noluit
quinimo sine modo ducend vitae actt re-
liquit exinde juris advitalitij a priori marito
habitt super medietate substantiae sese ex
tendenz abusum commisit ad extremum com
suo eod marito varias molestias actt affecitant
varias personas in oppressionem actt sub-
ministraverunt actt converberare attentarunt
Quare citantur advidend et audiendum ipsi
ratione praemissor omnium poenis condignis
puniri Cassationemq juris advitalitij injungi
condnem instantaneam demandari bonifi-
cationem quarumvis praetensionum fundi
ac damnor decidi solutionem summarum

Parentalium

Parentalium injungi ac id quod juris et justitiae erit statui decidi et sententiari alias citationibus eisdem praemissa fusius in se obloquendo in diem hodiernam recte cadendo et devenienda partibus ipsis utrisque et quidem Gnis Jacobo Pomianowski et Priscilae de Rostkowskie invicem conjugibus et quidem contra in assa Mariti actt et citatt. pltter et GG Casimiro et Alberto Ostrzykowskie citt et actt pereundo Gnum Albertum Ostrzykowski suo et fratris suj nomine pltter x Quarum Ptium controversijs in Jdm suum inductis exauditis, Jdm decidendo citaones Ptium utrarumque suam ad Jdm edictt. Quoniam causa praesens tam intuitu obiecti abusus Juris advitalitij quam facti sine Condescensione decidi nequit proinde necessariam esse condnem in fundum Bonor Sathowo Judicij suj aut Gsor Camerarior Trium Plocen conducendo adinvenit quod Judm sive officium Camerariale captato tempore facta tempestiva avisatione Duor ubi Tres unius ubi Duo absentia non obstante mutuo Partium sumptu condescensurum ante omnia comportationem Documentorum causam praesen evincend praevia comprobatione Juratoria demandabit quibus Comportatis de abusu Juris advitalitij x compared et secum Judliter controverten

violentijs

violentijs Damnis injurijs ac Concussionibus
inquiret investigabit inquisitiones expediet
Juramenta excipiet, pœnas pro qualitate
facti et dementi super quo interierit irroga-
bit dubia quævis Discutiet legalitatem Tran-
sactionum cognoscet resolvet cassabit vel ap-
probabit satisfactionem omnimodam cui eta
quo competierit præstandam demandabit par-
tesq in omnibus et singulis prætensionibus
nihil intactum et irresolutum relinquendo
pro exigentia Legis Justitiæ Trnor ac documen-
tor finaliter decidet disjudicabit ac modera-
bitur cujus decisioni Partes parere et acquiescere
sub Pœna Bnis illo in Trno super Parte con-
travenien publicanda debebunt licita pœna
Septem marcar Polonicalt parti per Partem
compensanda Judicio suo totidem ab utraq
Parte in instanti solvenda pro quo Condnis
Trno Partes quos voluerint et negotium
poposcerit adcitent adcitand sub rigore
quo supra comparere et judicatum pati
tenebuntur Decri præsen vigore in Conti-
nenti mlis Rni Gnalis Providus Laurentius
Synoradzki de Szasty Cuthus et juratt palam
rvit Quia ips citaones literatt sigillatt pro
Judicijs præsen servien editt con præfatt citt
utrasq Fa 2da pt Dm Cantate Ad. Bona Sathowo
anno Elapso detulit exportavit posuit reliquit
et de positione notificavit de quo psenq Idem Mi-
nisterialis fecit Relationem. 1775

Decretum Condnis inter Gnos Dzierzanowskie et Kruszewskie.

In Causa et Actione Judiciaria infrascrâ inter Gnos Stanislaum Dzierzanowski et Rosaliam Kruszewska, Mathiam Gromczewski et Agnethem de Kruszewskie Invicem Conjuges et quidem Contes in assia Mantorum actt ab una et Gnos Franciscam Zielechowska primi et Gnos Adami Kruszewski ad praesens voti secundi G. Mathiae Krasnieiewski Contem alias utrosque Invicem Conjuges Mathiam Simonem et Michaelem Kruszewskie Fratres inter se germanos et G. Adami Kruszewski cum eadem G. de Zielechowskie ad praesens Krasnieiewska in primo voto procreatos Filios et quidem assia indigene cum eadem de Lege requisita ad Inhaerendo Juri natione tum intercissis nuptialibus ad Judm praesens parte ab altera Citt idque ex Eo Quatenus ipsi Summam Sexcentorum Tynae Polt cuilibet earum per Trecentos Tynae Contractibus nuptialibus per ipsi Matrem et Filios Cittos Gnos Kruszewskie in exdotationem Gnarum Rosaliae G. Dzierzanowski et Agnethis G. Gromczewski Contum Kruszewskich ipsi Filiarum et Sororum solvi declaratas non tamen ad repetitas amo

rabiles

amicabiles requisitiones exolutas una
cum provisionibus ab eadem summa pro-
venien solvant Citantur igitur ad videndum
et audiendum ipsos ad solutionem praemissarum
summarum cum provisionibus provenien sen-
tentia Judicij praesentis stringi solutionem
indilatam injungi litis expensas re-
fundi caetera pro Causae exigentia statui
et sententiari alias Citatione eadem Prae-
missa fusius in se obloquen in Die in-
hodiernam recte cadem et devenien
Partibus ipsis utriusque et quidem Gnis
Stanislao Dzierzanowski et Rosalia
Kruszewska, Mathiae Gromczewski
et Agnethae De Kruszewskie Invicem
Conjugibus actt pro eosdem Gnis Dzierza-
nowski et Gromczewski suis et Con-
sortum suarum nominibus praeter et Gnis Fran-
cisca Zielechowska primi et Gnis Ada-
mi Kruszewski ad praesens voti secundi
G. Mathiae Kruszewski Conte alias
alias utriusque invicem Conjugibus Ma-
thia Simone et Michaele Kruszewskie
Fratribus inter se germanis Cittis

p

Citt p Eosq Gsos Simonem et Michaelem Kru
szewskie suis et suprascrip Citt nnibus pltr
Controversijs Partium exauditis Judm Decidendq
Citationem Partis Actt Licet quoq Gsi Stanislaus
Dzierzanowski et Rosalia de Kruszewskie Conjgs
Albertus Gromczewski et Justina itaq itaq de
Kruszewskie Conjgs moderni Comparen Actt
ad intercisas nuptiales bonas primam quoq Die
Quinta Julij Aõ 1757 alteram Die 27 eiusq
Mensis Aõ 1760 utrasq in Bonis Krusze
wo datuatt cum G. Francisca de Zielechowskie
primi et G. Adami Kruszewski secundi expt
voti G. Mathiae Krasniewski Conte Matre
et Gsis Simone Mathia et Michaele Kru
szewskie fratribus inter se germanis in pri
mo Thoro percatt Filijs initt p solutione
Summae cuilibet Actrici 300 Tyne in vim
Dotis suprascrip intercisis assignatt suo
in Judicio agunt satisfactionem ejusdem
Intercisis Concludunt et efflagittant Cum
tamen Paro Citt obloquenq Mane Fa 4ta
pt Dcam Jubilate Aõ 1762 Ceran Actis
Cred Plocen p GG Mathiam et Simonem
Kruszewskie suo et G. Michaelis Kruszewski
Fratris sui nne de nullitate alte dictt inter
cisar facitt extenuitate substantiae Pater

nae

Paternae et Maternae solutionem impossibilem
earumque Dotum assignatam infert, haecque Maiorem non
nisi ad proportionem substantiae exolutionem
Dotis obtulit. Proinde suspenso toto negotio neces
sariam esse Condnem Judicij sui aut Gnrum Ca
meranorum Trium Plicen in Fundo Bnrum Krusse
wice captato tempore facta tempestiva aus
satione conducendae adinvenit. Quod Judm sive
Officium duorum ubi tres unius ubi duo absentia
non obstante mutuo Partium sumptu Conde
scensum ante omnia Comportationem Docu
mentorum massam substantiae fatis N. S. Adami
Kruszewski derelictam tum et Matrimonialem enu
cleanae pro via Comprobatione Juratoria demandabit.
Constituta massa substantiae et liquidatis oneribus
si quae apparuerint, Dotem Competentem pro re
acta adinvenit, Intercisos cognoscet, resolvet, Dubia
discutiet, satisfactionem eisque si forte provenerint de
cernet Partesque in omnibus et singulis praetensio
nibus nihil intactum et irresolutum relinquendae
pro exigentia Legis justitiae Tmorum ac Documentorum fi
naliter decidet dispediet, ac moderabitque cujus Deci
sioni Partes parere et acquiescere sub poena Bacnus
illo in Tmo super parte Contravenientem publicandae de
bebunt. Cuita poena Septem Marcarum Poll. Parti per
Partem Compensandae Judicio suo totius ab utraque Par
te solvendae pro quo Condnis Tmo Partes quae voluerint
et negotium proposuerint adutent, adutandae sub rigore
quo supra comparere tenebuntur. Decernendo quod vigore
In Continenti M. D. P. Laurentius Synoradzki de Szarty
Authus et Juratus pecuniae Dnis sua prae Citationis literatis
Sigillo pro Judicijs quae servien edictis Cum praefatis Citt. ad Bona
Kruszewice Fa 2da pt Dcam Rogationum Ao elapso 1775 detulit,
Scribatur juxta formam Cancellariae.

Continuatur Actus Feria Tertia Ante Fm Purificationis S. V.M. Die 29 Januarij 1776 in Raciaz

Banitus G. Kraszewski p. G. Strozewski

In Causa et Actione judiciaria infrascripta Inter Gm Casimirum Strozewski actt ab una, et Gm Casimirum Kraszewski inhaerendo Scripto Certo manuali de Data ejus Die 5ta Mensis Decembris Anno 1775to sibi Actt per ipsum Dalt ad Judm Psens Cte ab altera Citt idq pro eo. Quatenus ipse Quotam Sex aureor Hungaricalt in eodem Scripto expressam solvat et realiter enumeret. Citatur igitur ad videndum et audiendum ipsum ad Solutionem Pmissae Quotae Sententia Judicij Psens Stringi Alias Citatione eadem Pmissae fusius in se obloquens in diem hodiernam recte Cadens et decurrens Partibus ipsis et quidem Gnoso Casimiro Strozewski Actt pltes et quoniam G. Casimirus Kraszewski Citt Psens in Trno disparet et se Condemnare permittit. Proinde Pfata Pars Actt Coram Judicio Psens pltes Comparens, et Trnum eundem hodiernum per totum Judiciorum modernorum tractum ltime attentans memoratt Citt ad Jus juridice per Mlem Cni Gnalem Providum Laurentium Synorachi de Szasty Authen et Juratt tribus et ultra Juris Formam vicibus quatuor Clamatt et vocatt non tamen Comparens ratione non solutionis Summae Sex aureor Hungaricalt admittens Judicio Psens judliter ac officiose condemnavit Condemnatq Psens Ulteriorq sibi per Judm hocce ea in Causa fieri et exequi postulavit, et Judm Psens Juri Communi Postulationiq Partis Actt uti licite annuendo Poenam Bnis super eodem G. Casimiro Kraszewski Citt decrevit Psendq decernit et ad publicandum eandem Bnis poenam modo Pmisso obtentt supraserum Mlem Synorachi Judlem

addidit

addidit et deputavit, Qui Mlis satisfaciendo
Deputaoni suae a Judicio Psen habitae memoratae
Bnis poenam, ac ipsmet Gm Kraszewski Citae
disparen esse banitae Juri Communi Contrarium
et rebellem hic in Atrio Stubae Judtis ac in
alijs locis publioni solitae Psen plurima
Nlitate ad Judicia moderna Forq publicum
Congregata alta sua praeconica et sono-
rosa voce proclamavit publicavit, et ad no-
titiam omnium pro tunc Psen in dubiam
deduxit de quo Psen Idem Mlis e loco
publionis suum ad Judm redierisfecit
Relationem Post quam publicatae (ut Pmissum est)
Bnis poenam Judm Psens Tre Placen pro-
facienda juxta Pscriptae Juris Communis
Exeone Causam hanc cum toto ejus effectu
ac Partibus ips ad Mcum loci Capitaneum
seu Mcos locor Capitaneos sub Cujus vel quor
Jurisdictione Pfatae Citae cum Bonis suis subest,
et residet remisit remittitq Psen Incontinenti
Illis Rni Gnalis Providus Laurentius Sy-
noracki de Szasty Authen et Juratae palam
rvit Quia ips Citae Literatae sigillatae p Judi-
cijs Psen servien editae Con Pfatae Citae
ad Bona Zochowo Fa 2da post Domini-
cam Rogationum Anno elapso 1775 detulit
exportavit posuit reliquit et depositione noti-
ficavit de quo ejus Relatio

Banitus Gsus Rzeszotarski per Succoresgtae ssi ~~Kanowskie~~ Kosciszewski

In Causa et Actione Judiciaria Infrascripta inter
Gsas Agnethem Gsi Martiani Karwowski Ma-
riannam Gsi Josephi Szumanski Salomeam
Gsi Adalberti Dłużniewski Contes Rosciszze-
wskie ob Gsi Antonij Rosciszewski dirigitur
vita functi Sorores Germanas et Succe-
strices Naturales Actis et Quia Contes in
assijs Maritor Actrices ab Una et Gsum
Antonium Rzeszotarski Inhaerendo Inscri-
ptioni Coram Actis Authis Rni facta ad
Judm psens parte ab Altera Citatum idq
ex Eo Quatenus ipse Summam Mille
Tyng Polonicalis per ips ab ob Gso An-
tonio Rosciszewski Actis Contum Fratre
Germano sterilitet decesso Contracti Contracti
et Actis Authis Expendenda Provisione
Simplici Debito Inscram Una cum Pro-
visionibus Retentis Solvat Citatur itaq
ad videnq et Audienq ips ad Solutionem
pmissae Summae cum Provisionibus Retentis
Sententia Judicij psenq stringi, Solutionem Indi-
latam Injungi, litis Expensas refundi Cae-
tera Causae Exigentia Status et Senten-
tiari Alias Citatione Eadq pmissa fusciis in
se Obloquenq in Dem hodiernam recte
Cadenq et Devenienq Partibus ipsis et
Quia Gsus Agnethe Gsi Marciani Karwo-
wski Marianna Gsi Josephi Szumanski Sa-
lomea Gsi Alberti Dłużniewski Contibus Ro

sciszewskie

sciszewskie acta per Eosdem Mantos suos ~~pollter~~ et
Quoniam Gsus Antonius Rzeszotarski Citatus
pseng in Tmo disparet et se Condemnare per-
mittit pmde pfata pars acta Coram Judicio pseng
pseng pollter Comparens et Tmum Eunae
hodiernum per totum Judiciorum modernorum
tractum Stme attentans Memorata Citata
ad pes Juridice per MRGP Laurentium
Synoradski de Szasty Authum et jurata
tribus et Ultra juris formam Vicibus
Quatuor Clamata et Vocata non tamen
Comparenę et hoc Rationę non solutionis
Summae Mille Tynę Polonicata cum pro-
visionibus pvenienę admittenę Judicio
pseng Judiciter ac Officiose Condemnavit
Condemnatq pseng Ulterioraq sibi p Judm
hocce ea in Causa fieri et Exequi postulavit
et Judm psens Juri Communi Postulationiq
Partis Acta uti licite Annuendo Poenam
Bavnis super Eoq ~~Citata~~ Gso Rzeszotar-
ski Citata decrevit pseneq decernit et ad
Publicanę Eanę Bavnis Poenam modo
pmisso obtentam supraserum Mtem
Judtem addidit et Deputavit Qui Mtis
satisfaciendo Deputationi suo a Judicio
pseng habita Memorata Bavnis Poenam
ac ipsmet Gsum Antonium Rzeszotarski Citata pseng
in Tmo disparenę esse Banitum juri
Communi Contrarium et Rebellem hic

m

in Atrio Slubae Judtis ac in Alijs locis
Publicaoni solitis ~~alta sua pconic~~ pcz
plurima Nobilitate ad Judicia moderna
forumq Publicum Congregatis alta sua
pconica et Sonorosa voce pclamavit pu
blicavit et ad notitiam Omnium pro-
tunc pseng in dubiam deduxit de quo
pseng idem Mlis Loco Publicaonis suam
ad Judm redeens fecit Relaonem Post qm
Publicatis ut pmissum est Baonis Panam
Judm psens Terre Plocenq p facienda
juxta pserum Juris Communis Executio
ne Causam hanc cum toto Ejus Effectu
ac Partibus ips ad Mtis Loci Capitis seu
Mtis Locorum Capitis sub Cujus vel Quorum
jurisdictione pfatis Citatis cum Bonis
suis subest et residet remisit Remit-
titq pseng In Continenti MRSP Laurentius
Synoradzki de Szesty Authus et jurati
palam Rotit Quia ips Citaonem Literatis
sigillatis p Imis pseng servierg Edictis
Cong pfatis Citatis ad Bona Mitewko
Feria 2da pt Dm Cantate pxa ao Dni 1775
~~[illegible]~~
Anno pseng detulit Exportavit poscit
Reliquit et Depositione nfoicavit de
quo pseng idem Mlis fecit Relaonem

Decretum adcitationis inter G.G. Wołowskie et Mcum Pączkowski, ac alios.

In Causa et Actione Judiciaria Infrascrā inter Rlem Rendissimum Canonicum Regularem Lateranensem Conventus Cervensis et Gsum Stanislaum Br Błomino Jcze hæredem Wołowskie Fratres inter se Germanos Actos ab Una et Mcos Josephum Pączkowski Judicia Terrem Ciechanoviensem et Catharinam Wołowska invicem Conjuges Inhærendo maoni suæ authe facta ac alijs Documentis Causam præsens juvans ad Judm præsens parte ab altera Citatos idq pro Eo Quia ipsi Quamvis bene sciverint quod ob G. Eleonora Strzeszewska primi ob Gsi Antonij Bromirski Secundi ad præsens voti ob Gsi Michaelis Wołowski Consors Relicta Vidua suor Actos et Mcæ Pączkowska Mater Nullas notabiles Summas Stante post ob G. Michaelem Wołowski Maritum suum Actos et ipsi Mcæ Pączkowska Parentem per Biennium in Viduali statu existens Ex Bonis Błomino Jcze Congregavit nec Congregare Voluit Eas tamen Summas quas et quantas habere potuit Testamento ultimæ Voluntatis suæ sub Die Quarta mensis -- martij - Anno 1774 in Babo

szewo

szewo in Praesentia Amicorum Condito in Suf-
fragium Animae suae pro Sacrificijs Missarum ad va-
rias Ecclesias et Conventus ac pro augenda funda-
tione Sacratissimi Rosarij in Ecclesia Baboszewiensi
Disposuit et applicavit Summam autem
Ducorum Millium Florenorum Polonicalium apud Blem
Rendissimum Actorem Filium suum haerenti in Quo-
tuor Capita ut pote ipsi Mae Pączkowska
et Mae Mlodzianowska Glinowiecka Filiarum
atque Mariannae Janowska neptisse Distribuit
pro Dolenna vero fata Charissimae Matris
ipsius Mae Pączkowska cum ipsius Sororibus
et Sororina haecce Dispositam per obiectum ma-
trem Summam seu utriusque Mae Pączkowskiej Levan-
verunt insuper respectu Bonorum Blommo Jeże
Constituenaque Eorum Bonorum taxae ac Inventariorum
fatis obiectum supramentionatae Matris derelictae Com-
planationem in Baboszewo Die Sexta Junij
1774 Secum Actorem Stanislao Wołowski
insimul cum alijs Sororibus et Socris mive
runt et Eanae Actis Crenae Cuchanoviensis
roborarunt, Vigoreque Ejusdem Complanationis
Portionem suam ex taxa Bonorum Blommo
Jeże Emicanae Ipsius M. Pączkowska Erga alias
Sorores seu Actorem Wołowski Concernere
atque ex Inventarijs post obiectum matrem derelictae
cuique Capiti distinctum cessis, praecedente
re Actorem Stanislao Wołowski transactionibus ab
Eodem Actore receperunt et in Omni Puncto

satisfacta

Satisfactae Extiterunt attamen ipsi non attentis
Suprascriptis Transactionibus pro re Episcopi
Actis G. Wołowski Subsecutis Satisfactione
Solidatis, facta qua Maonem Coram Actis Crenae
Cachanoviensis Sabbato post Dnum Judica Quadrlem
Anno Elapso Ultra Summas in Testamentaria
Dispositione maternali Expressas Aliam
Quondam Summam Duorum Millium Aureorum
Hungaricalium ac si post ob totius Dictam ob Ma-
trem quod nunquam probabitur Derelictae
Nulliter Vendicare transactiones pro re Actis
Rite et Stme subsecutis injuste Vitiare presumpse-
runt, insuper Tmo suo ad Judicium praesens ~~[illegible]~~ alterem
pro Solutione Quarta Summarum Ultra Summas
in Dispositione maternali Expressas, ac si
post ob matrem Derelictae infringendo Etiam
Transactiones pro re Actis G. Wołowski Subsecutis
indebite instituto aggravare presumpserunt, Quae
re Citantur ad Videnae et Audienae Maonem
ipsorum Coram Actis Crenae Cachanoviensis
superius Exaratam, nulliter et Indebite interpo-
sitae Cassari, qua Cassata Transactiones pro
re Actis G. Stanislaj Wołowski Subsecutis, appro-
bari, ipsi poenis Raone Vitiationis transactio-
num Satisfactione Solidatae poenis mente
Legis affici, a Indebita ipsius pretensione Actis
liberari, ipsi Autem ab Eadem injuste sibi for-
mata praetensione abjudicari, Raone vero
Maone Ipsorum Actis Circumscriptionis, et

Tmo

aggravationis
tmo Seorsivis poenis mulctari ac id quod ja-
ris Erit decidi et sententiari Alias Citatione Eadem
praemissa fusius in se obloquente In Diem hodiernam
recte Cadente et Devenienti partibus ipsis Utriusque
et Quae Pti Rendissimo Antonio Canonico Re-
gulari Lateranense Conventus Cervenense, et Gso
Stanislao Wołoskie Actore per Eundem Rendissimum
Wołowski suo et Fratris sui nne prlter et
Mcis Josepho Pęczkowski Judicida Terrae Ciecha-
noviense et Catharina Wołowska Invicem Conju-
gibus Citatis per G. Simonem Turowski, Insonem
Plentem Controversijs Partium Exauditis Judm
Decidendo Citationem Ptis Actoris Suum ad Judm
Edictum Quoniam M. Josephus Pęczkowski Ju-
dicida Terrae Cuchanoviense ad praesens Citatus
binas Mannes primam in Arce Cuchano-
viense Sabbo pt Dm Judica Quadrlem nempe
Die Octava mensis Aprilis Anno 1775,
ex Instantia tam sui quam Mci alexan-
dri Młodzianowski Camerarij Granitialis
Terrae Cuchanoviense suo et GG Wołowskich
Centum suarum obiciendo G Stanislao et
Pti Rendissimo Antonio Canonico Regu-
lari Lateranense Wołoskim, atque GG. Josepha
G. Adami Przedwoiski, Marianna ot
Gsi Alexandri Pilichowski, Bromirskim
Contibus, pt ot G Eleonoram de Hrzesze-
wskie ultimo Wołoska matrem, parala Interceptionem
Recunia alteram in Raciąz in tonis

Communibus

Communibus Terribus Plocensi Fra 2da Ante
Fm Purificationis Gloriosissimae Virginis Ma-
riae scilicet Die Vigesima Nona mensis
Januarij Anno pseni ex Pti Compartione
Solvismet Gusae Mci Pęczkowski Judicidae
Terris Ciechanoviensi cum Partem Actae de
impossibili responsione Erga Illustrem
Meum Mlodzianowski ad praesens ex Du-
catu Masoviae Judicem Deputatae, simul-
tanee in anteriori maone extantem factus
reponit, et licet Quia pars Actae primitivae
maonis supra de Actu Exaratae Cassa-
tionem pro re vero sui subsecutae transactionum
approbationem ad Compartionem Mci Pęcz-
koski Concludit, cum tamen Illustris M. Mlo-
dzianowski in Terminum ptis Actae non
intrat, sine quo resolutio maonis Gusae
decisio totius Negotij subsequi non potest, pro-
de necessariam esse adcitaonem Illustrium
meorum Mlodzianowskich Conjugum per sequens
Tmus Judiciorum Terrium Plocensi ~~Cadentia~~ ~~[illegible]~~ prius et proximius
Ex alternata juxta suam Cadentiam in
Plonsko Celebrandae Judm Censuit, Censetque
pseni Conservando Tmum Partibus memoratis
utrisque in pallegatis Judicijs suis sine quavis adcita-
tione Comparendi Paratum Peremptorium. In Conti-
nenti MRGP. Laurentius Synoradzki de Szasty Ac-

thus

thus et juratus palam Koit Quia ipsa Citaonem Literat sigillat p Judicijs p senem servierem Ed et conem p sat Citat ad Bona Zabowo Tra Zele Ante Fm Sanctae Agnethis Virginis et Martyris anno p senem detulit Exportavit posuit, reliquit et de positione notificavit de quo p senem idem mlus fecit Relaonem

Dilatio Inquisitionis Inter Gsos Korzybskie et Siekluckie

In Causis et Actionibus Judiciarijs Infrascris binis prima Quidem Inter GG. Carolum Korzybski et Rosaliam Zoranska invicem Conjuges, tum Apoloniam Korzybska Virginem innupt Sororem et Fratrem Actt ab una et GG. Vincentium Siekluckí et Cunegundim de Zielechowskie invicem Conjuges Parentes tum Antonium Petrum et Evam Filios et Filias Siekluckie in haerendo Proonis Coram Actis Authis Rm facti vel faciendi et quidem Contem in assa Mariti et parentem ac filiam ~~virginem quoq cum debita de lege competenti assa~~ ad Idm praesens Parte ab altera Citatt idq pro Eo Quia ipsi in contemptum Legum publicarum procedendo nec poenas respectu infrascror ausuum minime verendo actt varijs in locis coram diversis personis laeserunt diffamarunt disgustibus satiarunt irrealia cum Summa ignominia honori nobilitari nociva Gapoloniae Korzybska actt obiecerunt rixas et contemptuationes pessimas aliquibus temporibus secum actt excitarunt alias permultas violentias omni genere inquisitionum probandas et deducendas peregerunt per quod cond Leges Rm processerunt poenasq exinde emergentes succubuerant pro quibus super ipsos decernend et extendend praesen et quidem Contem cum Mariti, virginem quoq cum debita authoritatibus et assijs

Citantur

citantur pro pœnis legum per ips succubitis et demeritis
per sententiam Judicij præsen stringi pœnis Crumena
libus et pnalibus puniri litis expensas refundi ac
id qd juris et justitiæ erit decidi et sententiari
altera quoq inter GG. Vincentium et Cunegundim
de Zielechowskie invicem conjuges Siekluckie et
quidem Contem in assa mariti actt ab una et GG.
Carolum et Rosaliam de Zuranskie invicem Conjuges
Korzybskie tum albertum Zoranski nec non Apolo
niam Korzybska virginem innuptt et quidem
Contem cum mariti Virginem quoq cum debitis
authibus et assistent inhærendo maom suæ coram
Actis Authis Rni factt sive faciend ad Jdm præsens
pte ab altera citatos idq ad videnda et audienda
attentandq ips ratione sumpto quodam injusto
odio se actt ubivis locor coram varia conditio
nis personis læsionis dishonorationis irrealium
nunquam probandon obiectionis insuper in oppi
do Plonski certo tempore suos actt concutere
et opprimere conationis disgustibus satiatio
nis aliar permultar oppressionum et incon
venientiar peractionis, pœnis condignis perso
nalibus et crumenalibus ad mentem Legis
puniri inquisitionem demandari, litis expen
sas refundi satisfactionem omnimodam actt
demandari ac id qd juris erit decidi et senten
tiari alias citationibus ejsd præmissa fusi
us in se obloquend in diem hodiernam recte
caden et devenien ptibus ips ~~[illegible]~~ et quidem
G. Carolo Korzybski et Rosalia Zoranska invi
cem Conjugibus Apolonia Korzybska virgine

innupt

innuptt actt et Citatt per eund. G. Carolum Ko
rzybski suo et alior. actt et Citatt nomine pltter et
GG. Vincentio et Cunegundi de Zielechowskie
invicem Conjugibus Parentibus tum Antonio
Petro et Eva Filijs et Filiae Sieklucki Citatt
et Actt per G. Vincentium Sieklucki suo et supra
scrorum Citt et Actt nomine pltter comparen. et secum
Judlter controverten. Quar. Partium Controversijs
suum in Jdm inductis exauditis Jdm decidendo
Citaones Partium utrarq. suum ad Jdm edictt
Quoniam Causa Psens facti sine inquisitionibus
decidi nequit proinde Jdm Trre Plocen. Dilationem
Inquisitionis Parti Utriq. ad contenta Tmor. pro
sequen. Jdicior. Trrium Plocen. cadentia dedit
et concessit prout presen. dat et concedit Conser
vando Trnum Ptibus memoratt utrisq. in pre
allegatis Judicijs suis sine quavis ad citaone com
parendi paratum peremptorium. In Continenti
Mlis Rni Gnalis Providus Laurentius Synoradzki
de Szasty Authus et juratt palam rvit Quia
ipse Citaones Literatt sigillatt pro Trnis pre
sens servien. edictt cond. prefatt Citatt utrasq.
ad Bona Korzybie Witkowice et quidem cond.
GG. Sieklucki Feria 2da pt Dm Rogationum
contra vero GG. Korzybskie Zoranskie Feria 4ta
pt Dm Conductus Paschae anno elapso 1775to
detulit exportavit posuit, reliquit et depositio
ne notificavit de quo presen. Jdem Mlis fecit Re
lationem

Dilatio Inquisitionis Inter Gsos Korzybskie

In causa et Actione Judiciaria infrascra Inter GG. Ca
rolum Korzybski et Rosaliam Zoranska invicem

conjuges

Conjuges et quidem Contem in assa mariti Actt ab
una et G. Valentinum Korzybski inhærendo Prooni
suæ coram Actt authis Rni factt ~~vel faciendæ~~ ad Jdm
præsent parte ab altera citatt idq pro eo Quia ipse
in Contrarium Legum publicar procedendo nec
pœnas, respectu infrascrbr ausuum minime verendo Actt
conjuges varijs in locis coram diversis personis
læsit diffamavit disgustibus satiavit in realia cum
summa ignominia honori Nobilitari nociva obie
cit vitulum nullis de damnis interfecit alias
permultas violentias omni genere inquisitionum
probandas et deducendæ peregit per qd contra
Leges Rni processit pœnasq exinde emergentes sul-
cubuit pro quibus super ips decernendis et ex
tendendis præsent citatur pro pœnis Legum
per ips sulcubitis et demeritis per sententiam
Judicij præsent stringi pœnis crumenalibus et
personalibus puniri litis expensas refundi cæte
ra pro causæ exigentia contra ips statui ali
as citaone eadem præmissa fusius in se obloquen
in diem hodiernam recte cadent et devenient
Partibus ips utrisq et quidem. GG Carolo Korzyb
ski et Rosalia Zoranska invicem Conjugibus Actt
per Maritum suo et contis suæ nomine plter
et Gso Valentino Korzybski Citt plter. Coram
Judicio præsent comparent et secum judlter con
troverten Quar Ptium Controversijs in Jdm
suum inductis exauditis Judm Decidendo Cita
tionem Ptis Actt, citatt Parti Jdm editam Quo
niam Causa præsens respectu violentiar promo
vetur quæsine inquisitione decidi nequit
Proinde Jdm Trre Plocent Dilationem Inquisi
tionis ea in causa per partes tam in

Probationem

probationem quam emundationem ad Conten
ta Protestationum et Trni Ptis actt pro sequen
Judicior Trrium Plocen cadentia exalternata in
Plonsko celebrand educend dedit et concessit
prout presen dat et concedit conservando Trrium
Partibus memoratt utrisq in preallegatis Judi
cijs suis sine quavis adcitatione comparendi pa
ratum peremptorium In Continenti Mlis Rni
Gnalis Providus Laurentius Synoradzki de Szasty
Authus et juratt palam ivit Quia ips citatio
nem literatt sigillatt pro Trnis presen servien
editt contra prefatt citatt ad Bona Korzybie
Witkowice F Zda pt Dm Rogationum anno
elapso 1775. detulit exportavit posuit reliquit
et de positione notificavit de quo presen Idem
Mlis fecit Relationem.

Banitis Gnosi Korzybscy per Gnosos Korzybskie

In Trno hodierno exadcitaone literatt Trri Plo
cene cujus tenor sequitur talis Stanislaus Augu-
stus Dei Gratia Rex Poloniae Magnus Dux Lithuaniae
etc. Vobis Gnosis Paulo et Stanislao Fratribus in
ter se Germanis Korzybskim de Personis bonisq
vestris gnaliter omnibus mandamus ut in
Trnis Communibus Trribus Plocen juxta suam
Cadentiam lege descriptt in Plonsko celebrandis pltter
ac peremptorie compareatis ad instantiam GG
Petri Korzybski et Agnethis de Korzybskie invicem
Conjugum actt Qui vos et quidem actt Consors
cum suis mariti assa citant seu potius loco
peragendae executionis ad paratt Condnem super
vobis in Judicio nostro obtentt paratosq quosvis
Trnos et gradus juris adcitant ad videndum et audi
endum vos ad solutionem Summae Quadringentor
Tyne Contractu sponsalitio inter se actt mariti ab una

et vos pte ab altera in Korzybie die undecima
Februarij 1765 Anno inito et confecto in vim dotis
de Bonis Paternis et maternis Actt contem
respicien assignatt et sibi Actt solvi declaratae una
cum provisione ab actu elocationis in Matrimo
nium Actt Contis sententia Judicij nostri stringi
solutionem instantaneam una cum provisio
ne decerni poenas in sublationem processus
super vobis irrogari ac id qd juris erit decidi
et sententiari sitis parituri et Judlter re
sponsuri Datt in Plonsko Fida pt Dni ~~Sanctor~~
Conductus Paschae Anno Dni 1775 In diem hodi-
ernam recte caden et devenien ptibus ipi et quid
GG Petro Korzybski et Agnethe de Korzybskie invi-
cem conjugibus Actt per eund P Petrum Korzybski
suo et Contis suae nomine plter Tandem quoniam
GG Paulus et Stanislaus Korzybscy Fratres inter
se germani Citatt praesen in Trno disparent et
se condemnare permittunt proinde praefata
Pars Actt Coram Judicio praesen plter comparens
et Trnum eund hodiernum per totum Judiciorum
Modernorum tractum Itme attentans memoratt
Citatt disperen ad jus juri dice p MRPP Lauren
tium Synoradzki de Szasty authum et juratt
tribus et ultra juris formam vicibus quatuor
Clamatt et vocatos non tamen comparen
in lucro ulterioris fortis faciendae executio
nis ratione solutionis summae cum provisio
ne provenien alias in toto seu pro toto a lucro
negotij sui principalis admittende Judicio
praesen judlter ac officiose condemnavit con
demnatq praesen ulterioraq sibi per Dnm

hocce

hocce ea in causa fieri et exequi postulavit et Idm
praesens juri Communi Postulationiq Partis actt utilici-
te annuendo in vim ejusd lucri Itme hac in Causa
obtentt poenam Bnis super ejsdem Citatis decrevit pra
sentibus decernit et ad publicandam eandem Bnis
poenam modo praemisso obtentt suprascrum Mlem
Judlem addidit et deputavit qui mlis satisfaciendo
deputationi suae a Judicio praesent habitt memoratt
bnis poenam ac ipsosmet GG. Korzybskie Praesenti
in Trno disparent esse banitos juri Communi Con
tranos et rebelles hic in atrio stubae Judlis ac in alijs
locis publicationi solitis praesent plurima nobilitate ad
Judicia moderna forumq publicum congregatt alta
sua praeconica et sonorosa voce proclamavit pu
blicavit et ad notitiam omnium protunc praesent
in dubiam deduxit de quo praesent Idem Mlis eloco
publicationis Solito suum ad Idm rediens fecit
Relationem postquam publicatam ut praemissum
est Banitionis poenam Idm praesens Trre Plocene
pro facienda juxta praescrum Juris Communis exe
cutione Causam hanc tum toto ejus effectu ac
Ptibus ips ad M loci Capitaneum seu Mcos locor
Capitaneos sub cujus vel quor jurisdictione praefatt
Citt cum bonis suis subsunt et resident remisit re
mittitq praesent Ipi Continenti M. R. J. P. Laurentius
Synoradzki de Szasty Authus et juratt palam
rvit Quia ips adcitaonem Literatt Sigillatt pro
Trnis praesent servient editt contra praefatt Ci
tatt ad Bona Korzybie magna juxta datam
in adcitaone positam detulit exportavit posuit
reliquit et de positione notificavit de quo pra
sentem Idem Mlis fecit Relationem.

Decretum Condescensionis Inter Gnosos Relictam olim Gnosi Grabowski et Gnosos Starczewskie

In Causa et actione Judiciaria Infrascripta Intus Gnam Catharinam Starczewska olim Gnosorum Pauli et Theodore de Zakrzewskie Starczewskich Conjugum Filiam olim G. Casimiri Grabowski Contem Relictam Viduam actam ab una, et Gnosos Antonium Joannem ac Josephum Starczewskie olim Gnosi Pauli Starczewski ex olim Gnosa Theodora Zakrzewska procreatos Filios Inhaerendo Documentis Causam praesens evincens tum maiationi Coram actis authis Rni factae ad Judm. Ipsius pte ab altera actam pro eo Quia ipsi totam et Integram Substantiam mobilem et Immobilem post Parentes deoccuparunt, Dotem tamen sibi actam de Bonis Paternis et Maternis Competentem non solverunt nec provisiones ab eaque pensitare voluerunt, imo se actam in praemissis Injuriarunt, Quare citantur ad videndum et audiendum ipsos ad solutionem praemissae dotis cum provisionibus quae et quanta de Bonis Paternis et Maternis Spectare debebit, Sententia Judicij praesens stringi Solutionem injungi in ordine Competens assignandae Dotis ad Bona Strzeszewo Condnum Judicij aut Officij suj assignari litis expensas refundi Caetera pro Causae exigentia Statuj et Sententiari alias citatione eaque praemissa fusius in se Obloquens In Diem hodiernam recte Cadens et devenien ptibus ipsis utriusque et quidem Gnosa Catharina Starczewska olim Gnosi Casimiri Grabowski Consorte Relicta Vidua actam pltis et Gnosis Antonio Joanne et Josepho Starczewskie actam et Indicens per

Gnam

Mathiam Starczewski Parentis et Patruor suor mne
Coram Judicio praesens Comparens et Secum Judtler Con
troversens quar ptium Controversijs In Judm suum
Inductis exauditis Judm decidendo citaone Ptis actis
ac Intellectionem ptis actis resolvendo Quoniam
Causa praesens Intuitu praetensae solutionis Dotis
Competens suo in Judicio vertitur quae sine Condne
decidi nequit, proinde necessariam esse Condnem
Judicij sui aut Gnosor Camerarior Trium Plocens
In Fundum Bonor Strzeszewo Captato tempore
Facta tempestiva avisatione Conducendor ad in
venit, Quod Judm sive Officium Duorum ubi tres
unius ubi Duo absentia non obstante mutuo Par
tium Sumpta Condescensur ante Omnia Compor
tationem Documentor Substantiam ott Gnosorum Pauli et The
odorae de Zakrzewskie Starczewskich Congum Pa
rentum Satis derelicto enucleantium praevia Com
probatione Juratoria demandabit quibus Compor
tatis Documentis onera Parentalia liquidabit
liquidatis oneribus massam Substantiae eorae
Parentum Constituet ex qua Constituta Massa
Substantiae Dotem Competentem si juste provene
rit assignabit Dubia quaevis discutiet, Satisfacti
onem omnimodam cui et a quo Competerit,
praestandam Injunget Partesq in Omnibus
et Singulis praetensionibus nihil intactum
et Irresolutum Relinquendo pro exigentia legis
Justitiae Tmor ac Documentor finaliter decidet

Disp

Disjudicabit ac moderabitur Cujus decisioni ptes parere et acquiescere sub pœna Banitionis Illo in Tmo Capor pte Contraveniens publicanda debebunt, quia pœna Septem Marcar Poll pti per ptem Compensanda Judicio suo toticæ ab utraq pte in instanti Solvenda pro quo Condnis Tmo partes quos voluerint et negotium poposcerit, adcitent, adcitandi sub rigore quo Supra Comparere tenebuntur Decreti præsens Vigore In Continenti Mlis Rni Gnalis Providus Laurentius Synoradzki de Szasty Authus et Jurat palam Rvit Quia ipse citaone literalt Sigillo pro Judicijs præsens Servien Edictaone præfatt alt ad Bona Strzeszewo Major Feria Secunda post Dominicam Rogationum Anno elapso 1775 delulit exportavit posuit Reliquit et depositione notificavit de quo præsens idem Mlis fuit Relationem

Dilatio Inquisitionis, inter Gsos Zawidzkie.

In Causa et actione Judiciaria infrascripta inter N. Paulum Zawidzki Actt ab una, et NN. Adamum Parentem, Mathæum et Franciscum filios Zawidzkie, inhærendo suis querimonijs Coram Actis authis Rni factis, sive faciens, ad Judm præsens Parte ab altera Citt

idq pro

idq pro Ev: Quia ipsi Signanter Parens imprimis Actt de area et Agris nonnullis Decreto Condli in Fundo Bonorum Sikory Piotrowice inter Se Actt ab una et ipsis Cittos Parte ab altera adiudicatt expulit, Circa eanae expulsionem violentam tam Suum Actt Quam homines, ad reaedificandam Gasam, in area praemissa Parentali, per se Actt Conductos Repulit, ipsq iunctim omnes Citatt suum Actt concusserunt, irrealia nunquam probanda Objecerunt, Siliginem hiemalem Actt ppriam ex Sulcis novem interceperunt, et sibi appropriarunt, granarium Actt proprium Decreto Condli adiudicatt restituere noncurant, p quibus psenae Citantur idq p restitutione praemissi granarij, ac paenis ratione praemissorum sup ips Cittis decernenae iniungenaeq bonificatione siliginis interceptt, ac damnorum p ips Citatt Sibi illatos, sententia Judicij praesenae stringi, ac id quod Juris, et Justitiae erit, Statui decidi, et Sententiari, alias Citatione eaeq praemissa fusius in Se obloquenae, in Diem hodiernam recte Cadenae et devenienae partibus ipsis utrisq et quia Nli Paulo Zawidzki Actt pltes NN. Adamo Parente Matthaeo, et Francisco filijs Zawidzkie, Citt p eunae N. Adamum Parentem, Suo et filiorum Suorum Citt nne pltes Coram Judicio praesenae Comparenae et secum judlter controvertenae, quarum Partium controversijs in Judm Suum inductis exauditis, Judicium decidendo Citationem partis Actt: quoniam causa praesens Sine Inquisitione decidi nequit, proinde Judicium hac in causa ad Contenta partis actt: Trnitum et Maonum utriq parti, dedit Dilaonem Inquisionis, tam

in deductione

C. 5.

in deductionem, quam in emundationem in sequenti Judicijs Terribus Plocensi, ex alternata in Płońsko celebranda Educenda conservanda Trium partibus memorati utrisq in preallegatis Judicijs suis, sine quavis adcitatione comparendi Paratum peremptorium. In Continenti MRGP. Laurentius Synoradzki de Szasty authus et Jurati palam recognovit: quia ipse Citt literati Sigilli pro Judicijs presenti servienti, edidit eoq prefatos Cittos ad B. Sikory Piotrowice frâ 3tia post Dm Conductus Paschae Annô elapsô 1775to detulit exportavit, posuit, reliquit, et de positione notificavit, de quo presenti idem M. fecit Relationem.

Banitus G. Joannes Leszczynski Gm Wolski.

~~In Causa ad actione Judiciaria in Praesentia inter~~

In termino hodierno ex adcitatione Literati Trium Plocen Cujus Tenor sequitur talis Stanislaus Augustus Dei Gratia Rex Poloniae etc Tibi Gro Joanni Leszczynski de Persona Bonisque tuis gnaliter omnibus mandamus ut in Trium Communibus Terribus Plocen Za idem prius et proximius ab hinc juxta suam alternatam Cadentiam lege designatam in Racięż celebrandam pro ter ac peremptorie Compareas, ad Instantiam G. Thomae Wolski Bonor Szaprsk Tenutarij Possessoris Actorum qui te inhaerendo Maioribus Pro aoribus ac Obductionibus suis

Coram

Coram Actis Authe facto citat seu potius loco peragendæ
Exconis ad parat Decretum Parat Inquiones hac
in Causa ~~obtent~~ educto parat Condemnaones
Binas paratq totam et integrum Processum ad-
citat idq ad videndum et audiendum te Satis-
factionem Decreto Judicij nostri in Puncto re-
ponendæ Inquionis lato injungi pœnas rne Con-
traventionis Decreto super te extendi, in Sublu-
tionem Binar Condemnaonum super te obtent
pœnas ad mentem Legis irrogari, repositionem
Inquionis pfugi et quidquid ex eisdem patuerit
pœnis tam Crumenalibus qm Pnalibus mulctari
ac id quod Juris erit Con te statui decidi et sen-
tentiari Sis Imo paritus et jud liter responsu-
rus Dat in Racicz Ea 4ta post ~~Imo~~ SS. In-
dum Regum pxa Anno Dni 1776 Indiem ho-
dernam recte cadem et devenien Partibus ipsi
et quid Gnoso Thoma Wolski Bonor Szapnsk Tenu-
tario Possessore Act pltes tandem quoniam Gnosus
~~[illegible]~~ Leszczynski Cit præsen in termino dispu-
ret et se condemnare permittit Proinde pfata Pars
Act Coram Judicio pzen pltes Comparens et Imum
eundem hodiernum per totum Judicior moder-
nor tractum ltime attentans memorat Act ad
Jus juridice per Mtem Pni Gnalem Providum Lau-
rentium Lynowacki de Szasty Authen et jurat tribus
et ultra Juris Formam vicibus quatuor Clamat
et vocat non tamen comparen in lucro ul-
timario fortis finalis faciendæ executionis me
attentatar violentiar alias in toto seu proto-
to lucro negotij sui principalis admittem Judicio

Pzen

Pr. Judlites ac Officiose condemnavit Condemnatq
Pr. Ulterioraq sibi per Judm hocce ea in Causa
fieri et ea equi postulavit et Judm Juri Commu-
ni Postulationi Ptis Cit. utilitate annuendo
in vim ejusdem Juri Ltime hac in Causa ob-
tenti pœnam Bnis super eodem Cit. disparem
decrevit Pr. q decernit et ad Publicandam eandem
Bnis Pœnam supraser. Mlem Synorachi
Judlem addidit et deputavit Qui Mlis sa-
tisfaciendo Deputationi suæ a Judicio Pr.
habito memorato Bnis Pœnam modo Pmisso
obtento ac ipsmet Gm Leszczynski Cit. Pr.
in Jmo disparem esse Bahito Juri Communi Con-
trarium et rebellem hoc in atrio Ltubæ Judlis
ac in alijs locis publicioni solito Pr. plu-
rimarum Ntitate ad Judicia moderna Dorq
publicum congregata alta sua prædicatione
et sonorosa voce proclamavit publicavit
et ad notitiam Omnium pro tunc Pr. in du-
biam deduxit Deque Pr. Idem Mlis eloco
publicionis suum ad Judm rediens fecit Pela-
tionem Postqm publicato sit Pmissum atq
Bnis pœnam Judm Pr. Trre Placere pro faciendo
juxta Pr. scripto Juris Communis Ultimana forte finali executione
Causam hanc cum toto ejus effectu ac Ptibus
ipso ad M. loci Capitaneum seu Meos
locorum Capitaneos sub Cujus vel quorum Juris-
dictione Pfato Cit. cum Bonis suis sub est et
residet remisit remittitq Pr. In continenti

In continenti mtis Rni Gnalis Pro ordus Lucen-
tius Synoracki de Szasty authem d juratu pulam
vit Quia ipse Actis Literae sigillatae p Tmis
Pbem servien edit Con Pfat. Actis ad Bona
Kozłowko juxta Dat in Citacone posit anno
Pbem detulit exportavit, posuit reliquit d
depositione notificavit de quo ejus Relatio

Banitis G.G. Mazewski et Korzybski per
Gm Kruszewski

In Tmo hodierno ex Decro Anterio-
ri Judicij praesens Educit pt praesti-
tum Super incorruptionem Testium
Juramentum Inquisitionum Inter
Partes Infrascriptas plat, et hoc in
Causa et Actione Judiciaria Infrascripta
Inter Gnosum Adamum Kruszewski
Actis ab una et Gsos Matheum Mazewski
et Mariannam Krasniewska Conju-
ges Valentinum Korzybski et quia
Contem in Assia Mariti Inhaerendo
Protestationi Coram Actis Authis Rni
facta ad Judm Pcens Parte ab Altera Citat
idq ad videndum et Audiendum Ipsis respectu
Damnorum Plurimorum in frumentis et Bratis
Inventarijs Suis tam de Die quam de nocte
libere absq Custode Dimissis singulis Annis

sibi Actor Illatidnis, metar ab Agris Ipso
Distinguen disaratidnis, Fundor ad se Actor
spectan Avulsionis, et sibi Appropriatidnis,
Unicis Paris Equor sibi Actor nullis De Da-
mnis ad Forestam Abactidnis, Abactor
fame et Laboribus Maceratidnis Opponen
Suj Actor Circa hancce Injuriam Aggrava-
tidnis, Oppressionis, velle Concussionis, Lae-
siones, Indeducibilium Objectidnis, Rixar
ac Contentidnum excitatidnis, lapidatidnis
ni Actor evitaret / velle Converbera-
tidnis hoc in puncto metu Legis-
transgressionis, Aliarq Injuriar et Op-
pressionum Causa extitidnis per Sententi-
am Judicij Psen penis exemplaribus
puniri Damna resarciend Censeri Parenti-
am laboris ex radne Demaceratidnis Equor
bonificari, Intuitu Attentatar violen-
tiar penis Seorsivis Affici, ebd quod Ju-
ris erit Statuj Decidi et Sententiari
Psen, Alias Decro Eod Pmissa fusius in
se Obloquen In Dem hodiernam recte
Caden et Devenien Partibus Ipsis et quid
Gso Adamo Kruszewski Actor pltr, et quoni-
am Gnosi Matheus Mazewski et Mari-
anna Krasniewska Invicem Conjuges ac

Valentinus

Valentinus Korzybski Citatus praesens in Termino
Disparent et se Condemnare permittunt Pro-
inde praefata Pars Actorum Coram Judicio praesenti
pluribus Comparens et Terminum Eundem hodiernum
per totum Judiciorum Modernorum Tractum
Termine Attentans memoratus Citatus ad Jus
Juridice per Mtem Rmi Gnalem Providum
Laurentium Synoradzki de Szasty Authum
et Juratum tribus et Ultra Juris formam
vicibus quatuor Clamatus et vocatus non
tamen Comparens ratione Attentatarum
violentiarum Admittens Judicio praesenti Judtis
ac Officio Condemnavit Condemnatque praesenti
Ulteriorique ibi per Judicium hoc ea in Causa
fieri et exequi postulavit et Judicium praesens
Juri Communi postulationique Partis Actorum Uti-
licite Annuendo Poenam Bannis Decrevit
praesentique Decernit et ad Publicandum Candem
Banitionis Suprascriptae Mtem Synoradzki
Judtem Adcidit et Deputavit Qui Mtis
satisfaciendo Deputationi Suae a Judicio
praesenti habitae memoratae Banitionis
Poenam ac Ipsosmet Gnosos Mazenskie et
Korzybski Citatus praesens in Termino Disparens
esse Banitos Juri Communi Contrarios et
Rebelles hic in Atrio Stubae Judtis ac in
Alijs locis Publicationi Solitis praesenti Plu-
rima Nobilitate ad Judicia moderna Forumque

publicum Congregata Alta Sua Pconica et
Sonorosa voce proclamavit Publicavit et ad No-
titiam Omnium pro tunc Pseq indultiam Dedu-
xit de quo Pseq Jd Mlis eloco Publicationi
solito Suum ad Judm redeens fecit Rela-
tionem Post quam Publicatam ut praemissum
est Bonis poenam Judm Trre Plocen
pro faciendo Juxta Pseum Juris Com-
munis Executione Causam hanc Cum toto
ejus effectu ac Partibus Jpis ad Mcum
Loci Capitaneum seu Mfcos Locorum Capita-
neos sub Cujus vel quorum Juris dictione Pfati
Citati Cum bonis suis subsunt et Consistunt
remisit remittitque Pseq Decri suj igitur

Decretum adcitationis inter GG Kurowska
Golembiewskie et Bogdanskie

In Causa et actione Judiciaria infrascrta inter GG.
~~inter~~ Elisabethem de Pęskie G. Mathiae Kurowski Contem
olim G. Petri Pęski cum olim Gsa Elisabethe Rostkowska procreatam
filiam olim vero Gnosi Andreae Pęski Neptissam quendam
G. Thobiae Pęski Bonor Pęsy major et Minor ac Zaborowo
haeredem Proneptissam tum Hedvigim Trembinska G.
Thomae Kruszewski Contem ex olim Gnosa Agnethe Pę-
ska cum olim Gno Joanne Trembinski procreatam
dicti olim Gnosi Petri Pęski Neptissam quendam vero olim
Gsi Andreae Pęski Proneptissam mentionati vero olim G Tobiae
Pęski abneptissam Sortium in Bonis Pęsy major et mi-
nor ac Zaborowo Haeredissas cum abuna, et Gnesos Micha-
elem

Michaelem Valentinum Gregorium Mathiam Thulam
Gołembiewskie olim G. Alberti Gołembiewski cum olim Gsa
Catharina Krzywkowska procreatos Filios et Filiam
et quidem assa ab utrinque indigentes cum eadem de
lege requisita inhaerendo maioribus ac alijs Documen
tis Causam praesentem Evincentem ad Judicium praesens parte ab altera
Citatis idque ea eo Quatenus ipsi Documenta ad Sortem
Bonor. Pęcy major et minor pt olim G. Stanislaum Pęski
Filium Spectantem Comportent et vigore quorum Jurium
Possessioni praedictae haereditatis insistunt reproducant
in Casu legalium Jurium non reproductionis, Cassatis quibus
vis Transactionibus cum praejudicio suorum aut subsecutis de
Ejusdem Sortibus Condescendant Calculum de perceptis
Proventibus reddant Citantur itaque ad videndum et au
dienda ipso ante omnia ad reproductionem Jurium Sen
tentia Judicij praesentem Stringi transactiones quasvis in ordi
ne Resignationis praedictae Sortium illegaliter subsecutae
Cassari aut haereditatem adjudicari ad dandum Calculum
de perceptis proventibus Sententia Judicij praesentem Stringi
Condescensionem in ordine dimissionis Sortium et Exci
piendi Calculi, ac bonificationis ~~Calculi~~ Proventuum Judicij
aut Officij Sui assignari Caetera pro Justitiae legis et Ter
minorum Exigentia Statui, et Sententiari Alias Citationem
eadem praemissa fusius in se obloquentem in diem hodiernam
rate cadentem et devenientem partibus ipsi utrisque, Et quidem
G. Elisabethae de Pęskie G. Mathiae Kurowski Consorte aut in
assistentia Gnosi Thomae Kruszewski amici personaliter
G. Hedvigi Trembińska Gnosi Thomae Kruszewski Conte
aut per eandem G. Thomam Kruszewski maritum suum et Con
sortes suae nomine pltro GG. Michaele Valentino Gregorio Ma
thia Thula Fratribus et Sorore inter se germanis Gołem
biewskie Minorennibus Citatis per eandem G. Michaelem
Gołembiewski minorennem suum et Supraseriorum minoren

nium

Minorennium Citatis nne Ptr. Judm Trne Plocens de
crevit pseng decernit quatenus sufficientius ex Gsis
Gołembiewskie minorennibus Citatis Inscribat Compa
rilidnem et quoniam Gsus Michael Gołembie
wski Frater natu major nne fratrum et Sororis
natu minorum Comparilidnem inscribens pseng
in Judicio se sistendo minorennitatem suam de
monstrans assignationem Tutor ad praeserum legis
a Judicio Suo efflagitat proinde Ejusdem petitioni
Annuendo Gsos Simonem et Balthasarem Bogniańskie
ex Consanguinitate proximos et Pignus responsionis
habentes Judm pro Tutoribus assignat quos Tu
tores assignatos et Eosdem Gs Gołembiewskie mino
rennes pro Sequens Judicium Trium Plocens Cadentia in Trne
alternata Celebrandi Pars ad Terea adcitare tenebitur
Conservando Trium Partibus memoratis utris que
in Pallegatis Judicijs Suis sine quavis adcitatio
ne comparendi paratis peremptorium in Continens
MRG Providus Laurentius Synerowski de Szasty
authus et juratus palam R. Quia ipse Citatis Literatis
Sigillatis Judicijs pseng Serviens edidit cong pfatis
ad Ps. Pesy Feria Sexta pt Trn SS. Trium Regum anno
pseng detulit Exportavit posuit Reliquit et depositione
notificavit de quo pseng Idem Mtis fuit Relationem

Dilatio Inquisitionis inter Gsos Rudowskie

In Causis et actionibus Judicianis in praesentis inter
Gsos Lucam et Mariannam de Dłużniewskie in vicem
Conjuges parentes medietatis Br. Niemczewskie
redes, atque Simonem Filium BC Plocens Rudowskich
binis prima quidem

actis

actis abuna, et Gnosos Antonium Rudowski medie
tatis Bri Niemczewo heredem avunculum Dnum
ac Laurentium Sulinski Sororinum atq Labsos Bar
tholomeum Parentem Matheum Filium dictis Gotembie
wskie nec non Stephanum de Eisdem Benis Niem
czewo Subditos et quidem assa ~~[illegible]~~ indigentes
cum eadem de lege requisita inhaerendo Proanibus
Maoribus coram actis authis Regni factis sive faciendis
aliisq Documentis Causam Psens juvarum ~~Citat~~
ad quidm Psens pte ab altera Citatis. Ut que audi
dendum et audiendis attentandumq ipsis ratione
secum actis in una villa Commanendo Rixar
et Contentionum saepe saepius Excitationis, verbis
schommaticis coram varia Conditionis homi
nibus ubivis locor affectionis eidem actis tam ~~una~~ con
sortis quam maritis circa injuriam se opponens
laesionis in duellum lege publicam vetitum mari
tum provocationis volatilium Domesticor suum ac
vitulor tam actis Parentum, quam Subditor propri
orum nullis ex Damnis, tam ex bombarda longi
ori Coniaculando, quam Canibus concitando. Exhala
tionis Causationis, Porci alias Stadnik actis proprij
sibi appropriationis et ad requisitiones multas
non extraditionis Pascuor liberor denegationis Pastor
liberis in pascuis Inventaria Pascens nulla ex ratio
ne Concussionis Convulneratione vulnerum licet si
in obductione non sunt specificatae inflictionis, ho
mines a servitijs amotionis damnor Plurimor
instrumentis hertis et Pratis tam suis quam Sub
ductor Inventarijs suis Consultis impulsis illationis Ca
num unius ex bombarda longiori sui actis Proprij
Domus Custodum nullo ex Demerito inter
fectionis alterius Labsi Alberti Subditi actis Proprij

et quidem ips. G Antonium Dominum

Canibus

lambus Concutalidnis L. albertum circa Eundem Ca
nem Existenq a morsu Canum Ejusdem Proprij
cam defendenq defendere non admissionis qui
nimo ad Eundem Concaculare appromissionis
horti actt hereditt in Commutalidnem alterius
ad aliquot tempus Ejdem Commissi nolle restitu
tidnis Sæpimentor non extructionis, aliarque inju
riar et in Convenientiar inquisitidne omni moda
probanq per actionis per Illem vero Laurentium
Sulinski in Servienq apud ips Existenq L. Antonij
adolescentis inventaria actt ~~tam~~ in Liberis Campis
pascentis Concussionis Concutneralidnis actt Do
mini circa injuriam ejus opponenq læsionis
diffamationis tam Parentis qui filij in duellum
provocatidnis in Anno vero proxime Elapso L.
Josephi Ferrifabri enormiter Concutneralidnis morbi
que gravis extitidnis Concussionis et Ejusdem L. Ferrifabri
Petri Contis Certo tempore Concussionis Concutnerationes
per L. autem Stephanum Subditum ipsius Citatt uno tempore
ancillæ Franciscæ actt Subditæ Ovis in Libero Cuique pa
scuo pascentis Concussionis actt Filij minorennis
Mathæi Læsionis disgustibus Satiationis Lapidi
bus Concutere attentationis p Labsos Crim. Bartholomæ
um Parentem et Mathæum filium Golembiewskie
Citatt Subditos et quidq Bartholomæum equor in prata
et Frumenta nocte Consaltt sæpe sæpius impulsionis
et Eorundem Compabulationis actt maritt et Parentis
circa hoc damnum sese opponenq disgustibus Satia
tidnis equum ex Curru, alias Kolaski circa Ecclesiam
existenq et Do acceptidnis et Domum discessionis
p L. Parentem coram variæ Conditionis Personis, Læsionis

In

In duellum provocationis aliarq in convenientiar
perpetrationis Sapimentorum omnes subditos non extru
ctionis per Dnum autem Subditor in rigore non ten
tionis justitiaeque pro tam illicitis cor progressibus ad
multas tot factas requisitiones nolle ex Gisdem admi
nistrationis omnisque actu laesionis diffamationis verbis
Conosceris affectionis amicabilium requisitionum minime
Considerato imo Contemptu aliarq oppressionum
illationis suorque actu summopere ~~illo~~ injuriationis
exinde metam legis Transgressionis pro Commissis obus
alijsque per multis violentijs et oppressionibus sibi
actu facto penis Condignis Personalibus et Crumenalibus
ad mentem legis puniri statuitionem Subditorum pro
sumendis de ipsis poenis instantaneam demandari boni
ficationem pretensionum decerni restitutionem
horti sibi appropriati actu hereditatis demandari satis
factionem omnimodam actu declarari ac id quod Juris
erit decidi et sententiari altera quoque inter Gsum Anto
nium Rudowski actu abuna, et G Lucam Rudowski Domi
num sub Labsos Petrum Elisabethem L. mathiae Con
sortem et quidem Subditos in assa Dni inhaerendo
Bracombus suis coram actis authis Rni facto ad Judm
prens parte ab altera Citato idque caeso Quia ipsi dam
na plurima instrumentis et Pratis per deliberatam
Inventariorum impulsionum una cum Subditis suis
intulerunt Labsa Elisabeth L. mathiae Consors rixas
Continuo cum Subditis actu excitavit tabernatricem
aliquoties invasit invadendo finestras in taberna
Lapidibus ~~[illegible]~~ extruxit, ipse vero Gsus Rudowski Dominus
L. Elisabethem Maciejowa in regere non tenuit nec justi
tiam requisitam de Eadem administrare voluit imo
actu circa operarios in Campis Existens adveniendo

nullos

Nulla de Causa infestavit verbis cynonimiosissimis
et Corrosivis affecit laesit diffamavit propinatiuonem
Liquor contra verbalem Combinatiuonem actu praepe
divit famulos a servitijs avocavit aedificium in Sorte
super B. Niemczewo ad actu spectans desolavit ipsos
vero L. Petrus ferum ex Stabulo modo illicito aliquo
ties olim L. Stanislao actu Subdito Laepissimis vicibus
intercepit et via Equos sui actu Subdito p interceptio
nem feni Clandestinam exhalare non Causavit alias
injurias violentias inquisitionibus probandas ipsi
omnes Citati peregerunt poenas ex Demento facti
Succubuerunt p quibus decernendis ac nihilominus
p Statuitione Subditor pro Sumendis de ipsis Poenis
ac benificatione damnor poenae Citantur. alias Cita
tionibus Ejsdem praemissa fasciusm se obloquens in diem
hodiernam rute Cadens et decernens partibus ipsis
utrisque et quidem GG. Luca et Marianna de Dłużnie
wskie invicem Conjugibus Parentibus Simone Filio
B. C. Ploceni Rudowskie actu et Citato per Eundem G. Si
menem Rudowski suo et Parentum suor nomine
Pltr et Gnesis Antonio Rudowski Dno Laurentio Su
linski atq LL. Bartholomaeo Parente mathaeo filio
dicto Gołembiowskie nec non Stephano de B. Niemcze
wo Subditis Citato et actu p Eundem G. Antonium Rudo
wski suo et aliorum Citato et actu nnc Pltr, Labris Pe
nitentiae Elisabethae L. mathiae Conte Citato p G. Simonem Ru
dowski Judicum Citationes partium utrarumque ad Judicum
suum sibi ab invicem edito decidendo Controversijs
earundem indicto exaudito quoniam Causa praesens
respectu objectar violentiar promovetur proinde ad
affectationem Partium Ejsdem Dilatiuonem Inquisitionis

pro

Prosequenę Judicior Trium Plurenę Cadentia ex alter
nata in Plonsko Celebranda ad Contenta Trnor et Prote
stationum partium utrarque et ad utrosque auctoratus
educendae dedit et Concessit Conservando Trium Parti
bus memorato utrisque in praeallegato Judicijs suis sine
quavis ad citationem Comparendi paratum Peremptorium
in Continenti M. R. G. Providus Laurentius
Syncradzki de Szasty authus et Juratus palam Rcit
Quia ipse Citato Literato Sigillato pro Judicijs praesenę
Serviene edito cenę praefato Citato ~~et quidem Cenę~~
~~Gros~~ utras ad B. Mamerevo Tra Lecunda pt. Trm
Sanctor Trium Regum anno praesenę delulit Exper
tavit posuit reliquit et depositionem de quo praesen
Jd Mlis fecit Relaenen

Decretum Comprobationis inter Gros Marszewski
et Sokolnicki

In Causa et actione judiciaria infrascripta inter
Gm Michaelem Marszewski actorem ab una, et Gm Al
bertum Sokolnicki inhaerendo mandati sui Coram
Actis authen Rni facto ad Judm praesens Cte ab al
tera Citato idq ad videndum et audiendum attentandumq
ratione inito secum actorem respectu annualis
servitij conductamine continuatoq per actorem apud
ipsum servitio mercedis sibi actorem peste ad exol
vendum debitae non de integro persolutionis
Siliginis hiemalis sulcor aestivalium octo,
hordei sulcor quatuor, avenae itidem sulcor
quatuor colligere denegationis ipsius ad perso
lutionem Summar, unius octodecem Florenorum
Polon in vim mercedis provenien restan, alterius
viginti octo Tyn et Sextarior duor per Sen
tentiam Judicij praesentem utringi Bonificationem Segetum
pro equa per ipsum Citato recepto debito

Segetum superius expressar Actis colligi debitis
attamen non collectas assignari Litis expensas
refundi ac id, quod Juris erit Con ipsi statui
et sententiari. Alias Citatione eadem premissa
fusius in se obloquen in diem hodiernam
recti eaden et devenien Ptibus ipsis Utrisq
et quidem Gnoso Michaele Marszewski Actis
ptter. et Gso Alberto Sokolnicki Citis per Gm
Laurentium Sokolnicki Controversijs Par-
tium exaudito Judm decidendo Citationem Ptis
Actis siquid Pars Actis pro bonificatione
unius anni servitior Summe octo decem
Floren Pti, alterius viginti octo Tyn et Sex
tarior duor pro equa per Ptem Citis Pti
Actis intercepta nec non Siliginis hiemalis
sulcor estivalium octo, hordei sulcorum
quatuor, avene itidem sulcor quatuor in recompensam mercedis assignatis
Pren in Judicio agit et pro premissis Ptem Citis con-
venit. Proinde Judm statuit Quatenus Pars
Actis prosequen Judicior suor Cadentia ad
obloquentiam Maonis et Tmi eandem
Pretensionem Comprobet post quam sub-
secutis vel non, Judm quod Juris erit decer-
net Conservando Tmum Partibus memoratis
utrisq in Pallegatis Judicijs suis sine qua-
vis ad citatione Comparendi Pasatis peremptorium
Incontinenti Mlis Rni Gnalis Providus
Laurentius Synorocki de Szasty Authen et Jurati
palam vit Quia ipso Citationem Literatis sigillatis
pro Tmis Pren servien ed. Cit Con Pfati Citis ad Bona

Sokolnicki

Sokolniki Fa Secunda post Dnicam Rogationum pxa Anno Gsen detulit, exportavit, posuit, reliquit, et depositione notificavit de quo Gsen fecit Relationem.

Dilatio Communicationis Documentorum inter Rndm ac Gs Czachorowskie et Illrm M. Niszczycka ac alios

In causa et actione Judiciaria infrascripta inter Admdm Rndm Josephum Curatum Krayhoviensem et P. Casimirum Czachorowskie fratres inter se germanos ad ab una et Illrm Mcam Dorotheam de Karczewskie olim Illmi Mci Valentini Niszczycki Castellani Rawiczien. Relictam Contem viduam Matrem Mcam Antonium Vexillifinem Supremum Niszczyckie Filium Gsis Joannem et Illrm Admdm Rndm Antonium Canonicum Lateranensem Dramin skie Mathiam et Agnethem Kisielewskie Annam de Dramin skie et Josephum Orlinskie Juris cen lingues queris Juris titulo Sortis Dictae Zbyszyn szczyzna Possessores et quae assa indigen cum Eadem de Lege requisita Inhaerendo Manibus ac alijs Documentis Coram Actis Authis Bne factis, ad Judm Gsens parte ab altera lite pro eo Quatenus ipsi remonstrent Juribus suis possessionem quo nunc agronem de Sorte Zbyszynszczyzna ademptorum solum caput et P. Petri Zbyszynski venem ultra proportionem et alia capita respiciens vigore quem possessioni Eorum Insistunt Quomodo Eadem Jura Gsens Coram Judicio reproducant sive potius Compertent Summam si quae et quantae ex Jsis reproductis Juribus Ltme apparuerint Levent ac de Jsis agni condescendant In Defectu vero

experiri mandat In experimento Citationem Partis
ad cuius partem Citatio edita Decidendae Controversiae
Partium Inductis exaudita Judex Decernit Quate
nus supraeferre Partes Documenta Causam praesentem
evincentem ad praesentem Legis per sequens Judicium Terminum Plo
cens cadentia sibi abinvicem communicent Conferendae
Terminus Partibus memoratis utrique in praeallegatis
Judicijs suis sine quavis adcitatione comparendi pa
ratum peremptorium Intentionem M. P. Zacura
tus Synerad zki de Sienty authus et Juratus pa
lam Rest Quia Ipse Citat literat Legit per Judicijs
praesentem servientem edita Cum praefato Citato ad Bo
na Kruszenica Wlothi Ta 3tia post Dicam
Cantate Anno elapso 1776 detulit etc: Ter
Datur juxta formam Cancellariae

Baritus G. Kozłowski Per G. Cywinski ac alios

In Termino hodierno ex adcitatione Literatt Terri Plocens
Cujus tenor sequitur Talis. Stanislaus Augustus Dei Gra
tia Rex Poloniae &c. Vobis Gsis Dominico Kozłowski Victri=
co, tum Valentino Strzeszewski Privigno, B. Zabowo hae
redi, necnon M. Josepho Pęczkowski Judiciae Terri Cie
chanoviensis eorumque B. Zabowo Obligatorio Possessori, de
personis Bonisque vestris generaliter omnibus mandamus, ut
in Terminis Communibus Terribus Plocens Feria 4. prius
et proximius abhinc in Plonsko celebrandae Pltem ac perem
ptorie Comparentis, ad Instantiam G. Casimiri Cywin=
ski Actt: Quillosni haerendo Maioni suae coram Actis Au
tenticis facta Citat, seu Potius ad Paratam Decre
tum iniunctae Condnis ad Fundum B. Zabowo assi
gnatt, paratasque Condemnationes, Primae in Termino

Condnis

Condnis in Fundo Bdi Zabowo, alterius in Racięż
in Terminis Communibus in uno eoeq negotio ob
tentis, paratis Juris totum, et integrum processum ad=
ditat, idq videnę et audienę attentandumq Vos
seu quem vestri onus magis Solutionis Summar afficit,
ad Persolutionem ~~Summarum~~ instantaneam, Primae
Quingentor Nonaginta Quatuor Tynę variis tempo=
ribus, ad Compactum verbale p te ab Actis mutuo con
tractis, alterius viginti unius Aureor Hungaricalis, et Se
mi unius aurej hungaricalis p bobus modo illicitato
acceptis, ad multas sui Actis requisitiones non Persolutis,
necnon bonificationem ~~p~~ capetis Sive restitutionem ejus,
ac Solutionem viginti Tynę, necnon ~~pro~~ Cingulum
Octo aureos hungaricalis p Sententiam iudicij nostri stri
gi, satisfactionem omnimodam assignari, ac id quod
Juris erit, decidi, et sententiari Citis Termino adveni
enti pariturj, et iudlter responsuri Datis in ~~Racięż~~ Płońsko
Feriâ 2dâ post Dnicam Rogationum Proxima Anno Dni
1775to in Diem hodiernam recte cadenę et deveni=
enę Partibus ipsis et quia G. Casimiro Cywinski Actis
plter et Gro Valentino Strzeszewski Bonor Zabowo hę
rede, ac M. Pęczkowski Judicia Terri Ciechanę eorunę
Bonor Obligatis Possessore, p fatis vero G. Strzeszewski avun
culo Citis p eunę M. Pęczkowski, suo et Suprascriptorum
plter: et quoniam G. Dominicus Kostowski Principa=
liter Citus presenę in Trnio disparet, et se condemnare
permittit, p inde Judex presens Causam ~~[illegible]~~ cum com
parentibus Suspendit, ad Convictionem disparenę ~~sup~~ quem
quia Disparenę prefata pars Actorea Coram Judicio pre
senę comparuit et Terminum eunę hodiernum
~~[illegible]~~ fortis finalis fu
suspensamq esse vult ac presenę declaravit # penus in
Sublationem processus ac p Contraventione Decreto Juriusg.

~~faciendae Executionis admittente Judicio praesens Judicialiter ac Officiose condemnavit condmatq praesens, ulterioraq sibi per Judm hocce ea in Causa fieri et exequi postulavit, et Judm hocce Juri Communi postulationiq Partis ~~Actt parte~~ utilicite annuendo poenam Banonis in lucro ultimariae fortis finalis faciendae executionis~~ Per totum Judiciorum modernorum tractum legitime attentans memoratt, Citt ad jus iuridice per MR. G. Providum Laurentium Synoradski de Szasty authum et Juratt tribus et ultra juris formam vicibus Quatuor Clamatt et vocatt non tamen comparens et hoc Ratione non Solutionis Summarum cum Provisionibus pveniens in lucro ultimariae fortis finalis faciendae executionis "alias in toto seu per totum seu per totum lucro negotij sui principalis admittente Judicialiter ac Officiose Condemnavit Condemnatq praesens, ulterioraq Sibi per Judicium hocce ea in Causa fieri, et exequi postulavit, et Judm hocce Juri communi postulationiq Partis Actt utilicite annuendo poenam Banonis super eo Citato Disparens decrevit, praesensq decernit et ad Publicanos eanq Banonis poenam suprascriptt Illm Judicialem, addidit, et Deputavit, Qui Mlis Judttis Satisfaciendo Deputationi Suae a Judicio praesens habitae, memoratt Banonis Poenam modo praemisso obtentt, ac Ipsmet, Gsum Dominicum Kostowski Citt praesens in Termino disparens esse Banitum iuri communi Contrarium et rebellem hic in Atrio Stubae Judicialis ac in alijs locis publicationi solitis praesens plurima Nobilitate, ad Judicia moderna fonemq publicam

congregata

congregata, alta Sua preconica et Sonorosa voce
proclamavit, publicavit, et ad notitiam omnium
pro tunc presens in Dubiam deduxit, de quo presens Jae
Mlis eloco publicationi Solito suum ad Judm redi
ens fecit Relationem. Postquam Publicatam ut
premissum est Banonis poenam Judm presens Ter
restro Plocens pro facienda Juxta prescriptum Juris
communis ultimaria forti finali, ac indilata exe
cutione Causam hanc cum toto ejus effectu ac Parti
bus ipsis ad M. Loci Capitt Seu mm. locor Capitt
sub Cujus vel quor Jurisdictione praefatt Citt Sub
sunt et residet, remisit remititq presens In Continens
MRGP. Laurentius Synoradski de Szasty authus et
Juratus palam vit. Quia ipse Citus literatt Sigitt
pro Judicijs presens Servienus editt Cons praefatt
Citatt ad Bona Zabowo Juxta Datt in Adcita
tione positt, anno presens Detulit exportavit, posuit, reliquit
et de positione notificavit, de quo presens Jae Mlis fecit
Relationem. Cum bonis Suis

~~Banitus G. Skawęski per G. Brudzinski~~
~~In Causa et Actione Judiciaria infrascripta~~

Banitus G. Ubysz per G. Theodorum Bru
dzinski

In Termino hodierno ex adcitatione literali Terrestri Plo
cens Genoris Sequens Stanislaus Augustus Dei gratia
Rex Poloniae &c. Vobis Hn admodum Reverendo Alber
to Collegiatae Plocens Canonico Ecclesiae Lgmsens pre
posito et Francisco Ubyszom fratribus inter vos Ger
manis, tum Catharinae et G. Petri Ubysz Filiae Succe
strici

Successrici naturali, tamdeniq Successoribus ott G. Casi
miri Ubysz de Personis, Bonisq vestris gnaliter omni
bus mandamus ut in Terminis Communibus Terre
stribus Plocens Feria Secunda prius et proximis ab
hinc iuxta suam Cadentiam in Plonsko Celebrand
pltet: ac peremptorie compareatis, ad Instantiam
Gsi Theodori Brudzinski, Actt: Qui Vos et quia assa
indiene cum eaq de Lege requisita, in hoerendo Ma
nifestationi suae coram Actis Authis facta Citat seu po
tius ad Paratum Decretum Solutionis inter ott G.
Petrum ~~et Franciscum superstites~~ Ubysze p latt, re
vificatorie revificando vobis Causam et actionem
morte ott G. Petri Ubysz interruptam adcitat, ad
videndum et audiendum vos seu quem vestri onus
Solutionis afficit, ad solutionem Summae undecem
Aureor Hungaricatt Decreto Terri Plocens adiudi
catt intercedente Successores ott G. Petri Ubysz Summam
Suprascriptam uti Substantiam pt ott G. Petrum Ubysz
Possidetis Salvatis, per Sententiam Judicij nostri
stringi, litis expensas refundi, ac id quod Juris,
erit, Statui decidi et Sententiari, Sitis Termino
adveniens parituri, et responsuri. Datt in ~~Plonsko~~ Raciąż
Feria 2da pt. Dni Exaudi pxa AD. 1775to. in Diem
hodiernam recte cadens et deveniens partibus ipsis
~~utriusq~~ et quia Gsi Theodoro Brudzinski Actt personaliter
et Prli Admodum Rndo Alberto Ubysz Colle
giatae Plocens Canco Cell p Gsum Laurentium Sokol
nicki: et quoniam GG Franciscus Ubysz et Cathari
na ott Gsi Petri Ubysz "filiatum Successores ott G. Casimiri Ubysz" Cell praesens in Trno dispa
rent, et Secondemnare permittunt, p inde praefatt

Pars Actt Coram Judicio presens comparens et Ter
minum eunq hodiernum per totum Judiciorum mo
dernorum Tractum Legitime attentans, memoratt Citt
ad Jus Juridice per M R G P. Laurentium Synoradzki
Judicialem Tribus et ultra juris formam vicibus Quatu
or clamatt, et vocatt, nontamen comparens et hoc ratio
ne nonsolutionis Summae una Cum Provisione
pvenien, ac Contraventionis Decreto Anteriori ad
mittente Judicio presens Judicialiter ac Officiose con
demnavit, condemnatq presens, ulteriosaq Sibi p Judm
hocce ea in Causa fieri, et exequi postulavit, et Judm
~~hocce~~ presens Juri communi postulationiq Partis Actt, uti
licite annuendo, poenam Bañonis Super eisq Citt
disparens decrevit, presensq decernit, et ad publicanda
eunq Bañonis poenam Suprascriptum Mlem Judici
alem addidit, et deputavit qui Mlis, Satisfaciendo depu
tationi suae à Judicio presens habitae, Memoratt Bñis
poenam, ac ipsmet Psos Franciscum et Catha
rinam ott G. Petri Ubysz Filiam, tum Succores ott
Gsi Casimiri, Ubysze presens in Termino disparens esse
Banitos juri communi contrarios, et rebelles hic
in atrio stubae Judicialis, ac in alijs locis pu
blicationi solitis presens plurima Nobilitate ad
Judicia moderna forumq Publicum Congregata
alta Sua preconica et Sonorosa voce proclama
vit, publicavit, et ad notitiam omnium pro
tunc presens in Dubiam deduxit de quo presens
Jae Mlis eloco publicationi Solito suum ad Judm
rediens ~~fecit Relationem~~ eloco Postqm Publicatam

Ut premissum

ut premissum est, Banonis Poenam Judm presens Terre Plocen p Facien-
Da Juxta prescriptum Juris communis executione
~~M Burgrabium~~ causam hanc cum toto ejus effe
ctu ac partibus ipsis ad M. loci Capitt Seu MM
locorum Capitt sub cujus vel quorum Jurisdictio
ne prefati Citti Subsunt, et resident, remisit, re
mittitq presenq In Continenq Mlis Pni Gnalis
Providus Supra expressus Laurentius Synoradzki
de Szasty Authus et Juratt Palam rvit: Quia
ipse Citt Literatt Sigitt p Judicijs presenq Ser
vienq editt conq prefatt Citatt ad Bona Satko
wo Juxta Datt in adcitatione positt anno presenq
detulit exportavit, posuit, reliquit, et de posi
tione notificavit de quo presenq Jae Mlis fuit
Relationem.

Banitus G. Sławęcki per G Brudzinski

In causis et actionibus Judicijarijs Infrascris Binis
Prima Quiquem Inter G.G. Stephanum et Cunegun
dim de Sławęckie Brudzinskie Juvium Con-
iuges, et quiq Contem in assa mariti Actt ab
una et G.G. Josephum Sławęcki antecatt et Franci
scum Zaręba modernum Sortium Bonor Borzewo
Nlium seu medietatis eorunq Bonorum heredes
in hierendo Maoni Suae Coram Actis Authis Pni
factt, alijsq documentis causam presenq Juvanq

ad Judm

ad Judm presens Parte ab altera Citt, ad videnc et ac
Dienc, attentandumq ipsos non obstantibus qui
busvis transactionibus inter ipsos Sławęcki ab una
et M. Adamum Maliński Camerarium Terrem Visso
grodiens condictitiose in preiudicium et Subrepti
tionem Suor Actt. precedenc inter ipsos Scriptis rescis
sivis ~~Scriptis~~ confectis, per Solummet ipsum G. Sła
węcki et M. Maliński Sub alternis transactioni
bus in post Sublatis melioris q Decis, tam Terri
bus Plovens in unitar Condnem ad Bona Borze
wo Nlium, quam Condescensoriali Camerariali
Terri Plovens in Fundo eorunc Bonor ad obum
trationem Judicij premissis condictitiosis Tran
sactionibus pductis platt, Se Actt Gsam de Sła
węckie Brodzińska ad Participationem Dotis
ex B. Maternis Borzewo, et Summis Paren
talibus in ibicc importatis iuxta pscrum
Legis, et Solitam Praxim ad Proportionem Prae
cij medietati B. Borzewa Nlium inter ipsos G.G.
Sławęcki, et Zaręba circa transactiones resi
gatt Anno immediate pterito Confectt con
stitutt contractu resignatorio expressi per Sen
tentiam Judicij nostri Strinegi, Solutionem Dotis ejusdem
competenc assignari, Provisionem à Summa
pro Dote constituta ab actu elocationis Suae in
matrimonij

matrimonij vota, decerni, Decretum Condnis Came
rariale in fundo B. Borzewo plutt relevari. Ca
teraq p Causae pseng exigentia Cong ipsi Decidi
altera quoq inter Gnum Franciscum Zaręba Actt
ab una; et GG. Stephanum Brudzinski et
Cunegundim de Sławęckie invicem Coniuges, et quia
Contem in assa Mariti Sui, in haerendo Mavni
suae coram Actis authis Rni factt seu faciendo
alijq Documentis p Te Gse Brudzinski sibi
Actt interruptis in Judicio tamen comportanda
ad Judm praesens Parte ab altera Citatt idq
pro eo: Quatenus ipsi, et quia tu G. Brudzin
ski marite Transactiones respectu haereditatis
B. Borzewo Nobilium inter se Actt Ab una
et G. Antonium Sławęcki Pte ab altera subse
cutt, pre Actt Servienq Sub praetextu Cupisa
cum alijs quasimodo Personis promotionis
Causae à Se Actt. Concreditt et per ipsi institutt
sibi Actt p Solutione Dotis tuam contem respi
cienq Processu, ut Suo Actt nullam hacce
in causa sibi Actt institutt habeat defensio
nem detentas nonnisi post determinatt Inter
ipsos et se Actt causam extradere oblatas, an
te omnia nostro coram Judicio instantanee
extradat, et restituat, ratione viro eorum Do

cumentor

Documentorum propter inferendam sibi Actt Injuriam
Detentionis, et temerarie nolle restitutionis poenas
luat, pt Subsecutt extraditionem Documentorum
Summam in vim Dotis Ipsius G. Brudzinska de
Bonis Borzewo respiciens Decreto Condli in
fundo eorunde B. Borzewo in ordine assigna
tionis ejusdem Dotis pro latt ipsius G. Brudzinska
adiudicatt, quae et quarta tam ex Decreto Con
descensoriali quam Contractu resignatorio per ipsum
detento apparuerit, ipsum utriq Conjuges
levettt et eamdem in B. Mandis locettt, de
levata Quietettt, Quare Citantur ad videndum et
audiendum, ipsum et quidem ipsum maritum ad extra
ditionem Transactionum concreditt; instantia
neam per ipsum detentarum pt Subsecutt extradi
tionem, et levationem Summae dotalis Decreto
Condli adiudicatt, et per Actt Contractu resigna
torio ad Solvendum assumptae ipsum utriq Conjuges
Sententia Judicij nostri Stringi, ad Satisfactio
nem Judicij, ratione vero eorunde Documentorum
detentionis poenae affici, ac id quod Juris erit,
decidi, et Sententiari, Alias Citationibus ejusdem
praemissa fuisse in Seobquenem in Diem
hodiernam recte Cadentem et devenientem Partibus
ipsum et quidem Gsdi Stephano et Cunegundae de Sta
wyckie Brudzinskie invicem Conjugibus Actt. et Citt.

et Citt per Maritum suo et Contis Suae nomine
pltes: et G. Francisco Zaręba Citt et Actt. pltes
et quoniam Gsus Josephus Sławęcki antecatt
B. Borzewo haeres Cittus pene in Trnd disparet
et Se condemnare permittit, proinde praefatt Pars
Actorea Coram Judicio praesenę pltes compa
rens, et Trium eunę hodiernum per totum
Judiciorum modernor tractum legitime
attentans memoratt Citt, ad Jus Juridice per
Mtem Rni Gnatem Providum Laurentium Syno
rodzki de Szasty authum et Juratt tribus
et Ultra Juris formam vicibus Quatuor
Clamatt et vocatt nontamen comparenę ratio
ne relevationis Decreti Condtis in fundo Bo
Borzewo pratt quo relevato Solutionis Summae
dotalis, et praecio undecem Millium florenę pott
contractu resignatorio, inter eunę G. Sławęcki
ab una, et Gsum Zaręba pte ab altera con
stitutt una Cum provisionibus ab eaę pvini
enę admittente Judicio praesenę Judicialiter
ac Officiose Condemnavit, Condemnatq
praesenę ulterioraq sibi p Judm hocce ea in
Causa fieri et exqui postulavit, et Judm
praesens Juri Communi, postulationiq Partis

Actt.

Actoreae utilitate annuendo poenam Banonis Sup
eoae Citt Disparenę decrevit praesenq decernit,
et ad publicanę eanę Banonis poenam supra
scrum Mtem Syporadski Jcdtem addidit, et
Deputavit: Qui Mlis Judicialis Satisfaciendo
Deputationi Suae a Judicio praesenę habitae eanę
poenam Banonis ~~sup~~ modo praemisso obtentt
ac ips met G. Stawęcki Citt praesenę in Tmo
Disparenę esse Banitum Juri communi con
trarium et rebellem hic in atrio Stubae Ju
dicialis ac in alijs locis publicationi Solitis
praesenę plurima Hte ad Judicia moderna
forumq publicum congregatt alta Sua prae
conica, et Sonosa voce proclamavit, publica
vit, et ad notitiam omnium pthinc praesen
ni Dubiam deduxit, de quo praesenę Jo Mlis
eloco publicationi Solito Suum ad Judm re
diens fecit Relationem Postquam publicatt ut
praemissum est Banonis praesenam, Judm Prae
sens Terre Plocenę pro facienda iuxta praescriptt
iuris communis executione Causam hanc Cum
toto ejus effectu ac Partibus ips ad Mcum Lo
ci Capitt seu Mcos locor Capneos sub Cujus
vel quorum Jurisdictione praefatt Citt Cum

Bonis

Bonis suis Subest et residet remisit, ~~[illegible]~~, remittitq
praesens Cum Comparens vero G. Zaręba Judicium
praesens Terrestre plocens Suspendit, Causam ad Ter
minum ex remissione aut ad citatione incidens suspendit
suspensamq esse vult, ac praesens declarat, In Con
tinens ~~[illegible]~~ Suprasens Mlis Judicialis Synoradzki
de Szasty authus et Juratt palam nit Quia ipsi Ci
tationes literatt Sigill. p Judicij praesens servi
ens, edit, eone praefatt, ~~Citter~~ et quia ex Pte Gsos Bru
dzinskich Congum Cong GG. Sławęcki et Zaręba ad
Bona Borzewo Feria 4ta post Fm SS. Trium Regum
ex Pte vero G. Zaręba Cong GG. Brudzinskie ad Bo
na Cywiny Woyskie Feria 2da Ante Fm S.
Agnethis V. et Martyris Anno proxime elapso
Millesimo 77 Sto. detulit exportavit, posuit
reliquit, et de positione notificavit, de quo
praesens Jae Mlis fecit Relationem

Dilatio Communicationis Documentorum inter
Gsos Sokolnickie et Bilenski.

In Causa et actione Judiciaria infrascripta inter
GG. Ignatium et Franciscum Sokolnickie Fratres
inter se germanos olim Dionisij Filios et vero
G. Stephani Sokolnicki Nepotes actt ab una
et G. Joannem Bilenski Sortium in Bonis
Nagurki barnaki sctt haeredem et Possessorem
Inhaerendo Documentis Causam praesens pecan

ac

Dilatio Commissionis Documentorum inter Gnos Sokolnickie et Bilinski

In Tmo hodierno ex adcitatione literali Tmi Plocensis cujus tenor sequitur talis Stanislaus Augustus DEI Gratia Rex Poloniae etc. Tibi G. Joanni Bilinski Sortium in Bonis Nagurski Dobrskie sed haeredi et Possessori de Persona Bonisque tuis generaliter omnibus mandamus ut in Tmis Communibus Tribus Plocensis Tu 2da prius et proximius abhinc in Rivag celebrandae pltr ac peremptorie comparens ad Instantiam Gnorum Ignatij et Francisci Sokolnickich Fratrum inter se germanorum ac Dionisij Filiorum et vero Stephani Sokolnicki Nepotum Qui te Inhaerendo Documenti causam praesentis pivanae ac Maeni cum tesauro citant suspectum ad paratos anteriores Tmos paratos quaevis Decreta paratas condemnationes loco peragendae executionis pt translapsum ob non prosecutionem causae Tmum adiutant ad videndum et audiendum to ad solutionem summae Quingentorum Tynfi Decretis binis adjudicatae una cum provisione ab Eadem provenientem Sententia Judicij Nri stringi poenas in sublatorum processus decerni litis expensas refundi ac id quod Jus et aequitas proposuerit cum te statui decidi et sententiari sis Tmo paratus et responsurus Dat in Rivag. Tu 2da pt Tri SS. Trium Regum proxima Anno Dni 1776. in Diem hodiernam recte eadem et devenientem partibus ipsis utrisque et quae Gg. Ignatio et Francisco Sokolnickie Fratribus inter se germanis ad per S. Laurentium Sokolnicki Inscriptum

Plenter

Plentem et G. Joanne Blenski litt. per G. Simo-
nem Turowski Coram Judicio praesentem Comparendi et
Jeiunii Judicii Controversiae Quarum Partium Contro-
versiis in Judicium suum inductis exaudiendi De-
cidendo Terminum Partis actis Judicii Decernit Quatenus
Partes Documenta Causae praesentem evincentia praesa-
lempbatione Juratoria ad praesentem Legis pro-
sequendi Judicium Terminum Plocensem cadentiam in Plon-
sko Celebrandae Communicent. Conservando
Terminum partibus memoratis utrisque in praelle-
gatis Judicijs suis sine quavis adiutatione
Comparendi paratum peremptorium Intenti-
nendi M. D. P. Laurentius Synoradzki de Szarty
authus et Jurat. palam Dixit Tua ipse Citatio-
nem literalem Legit. Judicijs praesentem Sententiam
edidit Cum praefatis Litt. ad Bona Nagurska
Dobrskie. juxta datam in Citatione ipso
sibi detulit, expectavit, posuit, reliquit et
de peritione notificavit de quo praesentem Jus Mlis
fuit Relationem

Decretum Condnis inter Gsos Rybickie et Dobrskie

In trno hodierno ex adiotaone litt. Trni Plocensis tenoris se-
quens Stanislaus Augustus Dei Gratia Rex Polonie etc.
Vobis Nlibus Josepho et Martini Filio Laurentio et Gasparo
Dobrskim de Personis Summis Bonisq. vris gnaliter obus
mandamus ut in Trnis Communibus Tribus Plocensibus pri-
us et pxius abhinc juxta suam cadentiam et alternatim
in Plonsko celebrandae pltere ac peremptorie compareatis ad
Instantiam Nlium Stanislai Patrui Josephi et Joannis Fili-

astron Rybi-

astror Rybickich actt qui vos adhaerendo querimonijs
authe factis alijsq Documentis causam infrascriptt juvanę
ad paratum pcessum pata Decreta injunctae ad Fun-
dum Br. Kokoszki Rybitwy Condnis p Judm mum de-
terminatae hac in causa platt paratam Condnaonem
mente corda Decror in Bonis Rybitwy Kokoszki super
Nli Laurentio Dobrski obtentt et publicatt locoq peragen-
dae executionis adcitant ex eo Quia ott Nlis Antonius Dobrski
vestri antecessor cum sua consanguinitate non attenta
Donaone coram actis Crenę Plocenę Fra Zela pt Fm San-
ctae Margarethae V. et Martyris 1714 per ott Nlem Simo
nem Kowalski sup universas Sortes suas in B Rybitwy
Kokoszki jacenę sine minima exceptione in rem ott Nlis
Nicolai Rybicki actt pdecessoris recognita Tertiam
Ptem agror ex eadę Sorte quaesita in omnibus campis
et locis sine minimo fundamento in Possessionem sui
violenter ademit et Sorti suae applicavit et adhucusq
vosmet citt hanece Tertiam Ptem Sortis possidetis usum
fructum participatis nullam vel minimam Contribuo
nem ex his receptis agris contribuitis imo actt ad pmis
sas Contribuones varias adstringitis insuper actt verbis
scommaticis afficitis damna plurima infertis lites in-
debitas hanc Tertiam Ptem à vobis recuperando cau
satis et causare non desinitis Condnes injunctas attenta-
re non vultis imo subterfugitis et Condnaonem obtinere

super Nli

super Nli Laurentio Dobrski licet literis epistolaribus in
fortuna positis avisatus fuit permittitis itaq; pro desi
gnanda ad Fundum Br Kokoszki Rybitwy Judicii
Condne Pmissae Tertiae Ptis fortunae nullo in fundamento
Possessae una cum dando calculo actt adjudicaone contri
buonum variar ex Sorte eaq adempta erogatt ac litis
expensar causatar et causanq refusione damnor quorsis
compensaone intuitu scommatisationis ac raone Contra-
ventionis Decretis tum in sublaonem Condnaonis sup
Plibato Nli Laurentio Dobrski obtentae mente legis deter
minanq satisfactione Psenq omnes adcitamini sitis
trno advenienq parituri et ad Pmissa haec et alia re-
sponsuri Datt in Płońsko Fra 2da pt Dnicam Canta
te pxa anno Dni 1775 in diem hodiernam recte cadenq
et devenienq Ptibus ipsis utrisq; et quid Gsis Stanislao
Patruo Josepho et Joanne filiartris Rybickie actt per
Gsum Joannem Kosiński Gsa Anna Rybicka Gsis Joan-
nis Kosinski Conte aetrice indicenq per cunq Maritum
suo et Contis suae nne pltter et Gsis Josepho ott Marti-
ni Filio Laurentio et Gasparo Dobrskie citt et indicenq
per Gsum Gasparum Dobrski suo et suprascripti Gsi Jo
sephi nne pltter controversijs Ptium exauditis Judm
Decadendo adcitaonem Ptis actoreae pro Contraventio-

ne Decreto

ne Decreto Judicii sui ac in sublaonem Condnaonis
in Trno Condnis obtentae p pœnis sibi adjudicanq
suum ad Jndm Pti citt Gsis Dobrskim editt quoniam
anterior Condescensio in Fundo Br Rybituy Kokoszki
Fra 2da pt Dnicam Septuagesimae scilicet die Dei
ma Tertia mensis Januarii anno 1775 inter Ptes
modernas per Offm Cameraniale expedita ob Contu-
maciam Nis Laurentii Dobrski suum non est sortita
effectum proinde in ordine effectuationis Decreti ante-
rioris necessariam ~~necessariam~~ esse iteratam Condnem
in Fundum Br Rybituy Kokoszki Judicii sui aut
Gsor Crrior Trrium Plocenq captato tempore facta tem
pestiva avisaone conducendor adinvenit quod Jndm sive
Officium duor ubi tres unius ubi duo absentia non
obstante mutuo Ptium sumptu Condescensur De-
creta anteriora exequetur in toto de ademptis
fundis violentijs injurijs inquiret investigabit jura
menta excipiet pœnas in Sublaonem processus si
juste pvenerit decernet satisfactionem omnimodam
cui et a quo competiunt pstanq demandabit Ptesq in
omnibus et singulis ptensionibus nihil intactum et ir-
resolutum relinquendo p exigentia trnor finaliter dis-

judicabit

ac moderabitur cujus Decisioni Ptes parere et acquiescere sub pœna Baonis illo in Trno Condnis super Pte contraveniens publicanda tenebuntur luita pœna Septem Marcar Poll Pti per Ptem compensanda Judicio suo totiq ab utraq Pte sub rigore quo supra in instanti solvenda raone vero Contraventionis Decro Condrali in Fundo Br Rybituy Kokoszki prolato solvat Nlis Laurentius Dobrski pœnam Duplicem Quatuordecem Marcar Poll intercedendo fratres suos ex Possessione Sortis eodq Pti indq p Trno Condnis suprascriptæ Judicio vero per medium in instanti sub pœna Baonis inter Trnos tactos publicanda p quo Condnis Trno Ptes utraq quos voluerint et negotium poposcerit adcitare adcitandi vero comparere et Judicatum pati tenebuntur sub rigore suprascro Decreti Psenq vigore in Continenq MRGP Laurentius Synoradzki de Szanty authus et juratus palam rvit Quia ipse citt litt sigitt pro Trnis Psenq servienq editt conq Pfatt citt ad Bona Rybituy Kokoszki justa Datt in citaone positt detulit exportavit pesuit reliquit et de posione notificavit de quo Psenq id Mlis fecit relaonem

Darum Personalis Comparitionis Inter
~~[illegible]~~ G. Małowieska per G. Swierkowski

In Termino Hodierno ex ad Citt. Literatt. Terr. Plocens.
Cujus Tenor Sequitur Talis. Stanislaus Augustus DEI
Gratiae Rex Poloniae Magnus Dux Lithvaniae etc.
Tibi Gsae Agnethi de Grabie olim Gsi Joannis Mało
wieski Vice Palatinidae Vissogr. Relictae Consorti
Viduae de Persona Bonisq. tuis generaliter Omni
bus mandamus ut In Terminis Commonibus Terre-
stribus Plocensibus Feria Secunda prius et proxi
mius ab hinc in Raciaz juxta Suam Cadentiam ex alter
nata Celebrandis Personaliter ac peremptorie Com
pareas ad Instintiam Gsi Thomae Swierkowski
Actoris Qui te Inhaerendo Scripto Certo manuali Super
Summam Quadraginta Unius Sine Octo Assibus
Tynphonum Citat Seu potius loco per agendae Exe-
cutionis ad paratam Condemnationem ~~[illegible]~~
Paratis quasvis ultimum Instantiis pa
ratum totum et Integrum processum adestat ad
bidendum et Audiendum te ad Solutionem Summae
praefatae Quadraginta Unius sine Octo Assibus Tyn
phonum ad Solutionem ejusdem Summae cum pro
visione provenientis Sentiae Juditij nostri Stringi
Solutionem Injungi, Litis expensas refundi, In
Sublationem Condemnationis poenas Irrogari ac
Id quod Juris Justitiae erit Contrate Statui et
Sententiari, Sis Termino paritura et respon
sura Dialt. In Raciaz Feria Secunda post
Festum Circumcisionis Christi Domini 1776.
Indiem Hodiernam recte Cadente et deveniente
partibus Ipsis utrisq. et quidem Gsi Thoma Swier
kowski Actore per Gsu Josephum Posocki Gsa Agne-
tae de Grabie Olim Gsi Joannis Małowieski Vice
Palatinidae Vissogrodz. Relicta Consorte Vidua Cita
ta per Gsum Paulum Zołtowski Coram Juditio
praesenti Comparentibus et Secum Juditialiter Con
trovententibus, quarum Partium Controversijs
In Juditiu Suum ex auditis Juditium decidendo

Citt.

Citationem partis Actoreæ Statuit, Quatenus
pars Citata pro sequenti Judiciorum Suorum Ca
dentia ex alternata in Plonsko celebranda In emun
dationem Interesse partis Actoreæ personaliter Compareat
Conservando Terminum partibus memoratis U=
trisq in præallegatis Judicijs Suis, Sine quavis
ad Citatione Comparendi pœnam peremptorium
In Continenti Ministerialis Regni Gnalis Pro
vidus Laurentius Sinoracki de Szasty Auten
ticus et Juratus Palam recognovit Quia Ipse
Citationem Literalem Sigillatam pro Judicijs
præsentibus Servientem editam Contra præfa
tam Citatam de Bona Kozobrody juxta
datam In citationem positam detulit ex
portavit posuit reliquit et de positione
Notificavit de quo præsentem Idem
ministerialis fuit Relationem

Decretum Communicationis Documentorum
Inter G.G. Ubyszynskie et Kruszewski

In Trno hodierno ex adcitatione Literali Trni Plo=
censi Cujus Tenor sequitur ejusmodi Talis Stanislaus
Augustus Dei gratia Rex Poloniæ &c. Vobis Gnosis
Paulo et Jacobo Ubyszyńskim necnon vincentio
Kruszewski, Sortis Certæ vocitatæ Ubyszowska
quovis modo Possessoribus de Bonis vestris
Gnaliter omnibus mandamus ut in Trnis
Communibus Trnibus Plocen Dna 2da Prius
et primus iuxta Suam cadentiam ex alter
nata in Plonsko Celebranæ pnter ac perem
ptorie compareatis, ad Instantiam Gsor Antonij

et

et Mathiae Zbyszynskich olim Adami Filior. ott
vero P. Laurentij Nepotum iam autem Olim D.
Jeorgij pnepotam Actt qui Vos inhaerendo
Maoni suae Coram Actis authis Rni factae vel
faciendae ac alijs Documentis Causam pnsen Suffragan Citat seu po
tius revificando vobis Causam pnesen inter
nyst ad Paratos quosvis Anteriores Trnos per
Suprascrios Suos Actt antecessores vestris itiae
Antecessoribus editt Parattq Decretum educte
Inquionis, necnon loco reserationis ejusae In
quionis Dilationis per Antecessores infirmitatis, adcitat,
idq ad videne et audiene Vos ad Satisfactio
nem Eiusdem Decri Judicij Trni Plocen Tra 2.
ni Crastino Festi SS. et Individuae Trini
tatis 1688vo Anno in Plonsko in Trnis Com
munibus Trnibus ipsi Plocen Latt Sententia Ju
dicij nostri Stringi, modernum et anteriorem
Trnum decidi, Inquisitionem reserari, Se
Actt iuxta resonantiam Inquionis quae et
quanta apparebit Circa hereditatem olim
G. Jeorgij Zbyszynski per Vos deoccupatt Sci
licet Sortem in Bonis Zbyszyno Otroko
in Districtu Plocen
we Sitt conservari et in Possessionem apprehendi

demendari

Demandari Calculum ex eadem Sorte nul-
lo Jure Possessa actu hereditatis reddendi decerni et id quod
Juris erit conz Vos Statui decidi et Sen
tentiari Sitis Parituri et responsuri, Datt
in Plonsko Tra 2.da pt Dm Cantate pxa
Anno Dmi 1776to. In Diem hodiernam
recte Cadente et deveniens Partibus ipsis
utrisq etquiem Gnosis Antonio et Mathia
Zbyszyńskie actt p eunem G. Antonium Zbyszyń
ski suo et Gnosi Mathiae Zbyszynski Fratris
sui natu minoris nne pnter et GG. Paulo Zby
szynski Citto et indicente pnter GG. Jacobo Zby
szynski, atq Vincentio Kruszewski Cittis et in-
dicen p eunem G Kruszewski suo et G. Zbyszyń
ski nomine pnter: Coram Judicio pzen Com
paren et Secum Judlter controverten Quar
Partium Controversijs in Judm suum indu
ctis exauditis Judm Citationem Partis actoreae
Cittae Parti Suum ad Judicium edit Deciden
do Controversijs inductis exauditis quoniam
Causa inveterata suo in Judicio pmove
tur, Judm Statuit, quatenus Partes Do
cumenta eanem Causam evincentia per Originalia

Capias

Copiam authentica p Summarios Cahsuri-
pta. previa Comprobatione Subsequenae
ad mentem Legis p sequenti Judiciorum Suorum
cadentia exalternata in Płonsko celebranae
Sibi abinviam Communicent Conservanae
Trnum Partibus memorat utrisq in prae
allegatis Judicijs suis Sine quavis adci-
tatione Comparendo. Parat peremptorium
In Continenti MR GP. Laurentius Syno
radzki de Szczysty authus et Jurat Palam
recognovit. Quia ipse Citationem literat
Sigillat p Judicij Servien edit con
praefat Cittos ad Bona Zbyszyno Otroko
we Juxta Dat in Cittone posit Anno praesenti detulit
exportavit posuit reliquit et depositio
ne notificavit de quo praesen Jo Mlis fecit
Relationem

Decretum Condescensionis inter Gros Gąsiorowskie
et Lesnikowski

In Termino hodierno ex adcitatione et citatione
literalibus Tribus Plocen Quorum tenore et quid
adcitationis sequitur ejusmodi Stanislaus
Augustus Dei Gratia Rex Poloniae etc. Vobis
Gris Joanni Gąsiorowski et Michaeli Lesni
kowski

lesnikowski de Personis Bonisq Vestris Generaliter
omnibus mandamus ut in Terminis Commu
nibus Tribus Ploceny Feria Tertia prius aut
proximius ab hinc in Plonisko celebrandis pltes
ac peremptoriae compareatis Ad Instantiam
Gri Francisci Gąsiorowski Portis in Bonis
Korzybie Czerwonki Heredis actoris qui te
in herendo Mutationi Suae autentice factae
citat seu potius ad Paratum processum pa
ratos anteriores Terminos et juris Gradus
paratumq Decretum ~~inter~~ injunctae Commu
nicationis Documentorum in ea Causa prolatorum
adcitat idq pro eo quia vos et quidem tu Gnae
Gąsiorowski Sortem in bonis Korzybie post
obparentem actoris derelictam equaliter
se actorem spectanq per annos Septem in sua
possesione tenes usum fructum et proventum
ex eadem Sorte participasti sibiq actori nihil
tribuisti inventaria aedificia ac res mo
biles in varia forma et specie existentes
fatis ob actoris Parentis derelictam totaliter occupasti
ad equalemq ex divisionem actorem non ad
misisti in Seminationes de integro in
eadem Sorte sibi Dimissa non restituisti
lapides ex agris suis in agros actoris iniecisti
agros in non nullis locis ademisti circaq
premissas injurias se opponentem in
festesti

infestasti oppressisti concutere attentasti
exinde ac injuriasti quare citaris ad videns
et audiens ante omnia Condescensionem
intuitu ademptionis ~~fundor~~ agrorum resti
tutionis Inventariorum aerarum ~~et~~ Mobilium
post ob Parentem actoris Derelicti ac inse
minationum deperditarum aliarumque preten
sionum assignari extraditionem rerum
mobilium inventariorumque cum bonifi
catione ac dando calculo de ademptis
agris injungi Renas justa demeritum
facti ad mentem legis supervoluntarii rogari
ulteriusque in Causa Generalis procedi ac id
quod jurisent decidi et sententiari sitis
Termino advenienti pariturus et Judici
aliter responsuri Datum in Płońsko Fra
secunda post Dominicam Cantate anno
Domini 1777 Citationis Vero tenor sequitur in hunc sensum
Stanisla
us Augustus Dei Gratia Rex Poloniae etc.
Tibi Gso Francisco Gąsiorowski de Persona
bonisque ~~Nostris~~ tuis Gnaliter omnibus mandamus
in Terminis Communibus Tribus Plocensibus
Fra Quarta prius vel proximius ab hinc
in Płońsko celebrandis personaliter ac peremp
torie compareas ad Instantiam Gsi Jo
annis Gąsiorowski ob Gsi Christophori Gą
siorowski

Egziorowski Filij ad quitem hereditatis
ma actioni suae coram actis autenticis Rni
factae citat idq ex eo quia tu quamvis per belle
sed veris quo Doctor post fata parentis subse
cuta stante minorennitate tui substantiam
Parentalem in edificijs rujnatam cum in se
minationibus sat in minima quantitate
existentibus ~~victrix~~ a Nobili Lesnikowski
victrice receperit stante possessione sui re
paraverit nulla de integro restauraverit
agros in Sylvae et itos sumpta pro fino ex
tirpaverit post concussas ex permissione
divina integraliter grandine in semi
nationes tam hiemales quam vernales
easdem proprio ore onendo importaverit
postquam annos competentes adieris eandem
substantiam mundam et exoneratam cum
in seminationibus edificijs restauratis
acceperis attamen optimo instituta recepta
ab actore tua sorte facta quamicabili de
praetensionibus compositione et ex divisi
one parentalis hereditatis post expletos
novem annos a capessita possessione praetensi
ones quasdam ad se actorem loco bonifica
tionis et regnatificationis reparationis
et adauxerit onera Parentalia Peculio proprio substantiae deportaverit

substantiae ad actorem formasti res mo
biles et inventaria amicabiliter tibi ex
divisa injuste pretendis sibi vero actori com
pensari debitas non bonificasti in superfra
meam accomodatam fregisti eandem non
compensasti duos aureos ab actore contractos
non persolvisti quinimo processu indebite
aegrevasti gare citaris advidenq et audienq
te sententia Judicij nostri Stringi condescen
sionem in tuta Pretensionum assignari
cetera pro Causae statui et Sententiari sis
Termo pariturus et responsurus Datum
in Plonsko Fra Quinta post Dominicam
cantate Pxa anno Dni 1715to Indiem
hodiernam recte cadenq et devenienq Partibus
ipsis et quidq Gso Francisco Gąsiorowski
actore cillo pltr et Gsis Joanni Gąsio
rowski et Michaeli Lesnikowski cillos
et actoribus pltr controversijs partium
inductis exauditis Judicium decidendo
citationes et adcitationes partium utra
rumq suum ad Judicium editas quoniam
Causae presens in tuta ex divitionis sortium
satis Gsi Hristophori Gąsiorowski Parenti
derelictam ac in tuta Violentiam inter
easdq partes contractam suo in Judicio ver
tutus

vertitur ~~non~~ quae sine Consensione de
cidi nequit proinde necessariam esse Con
descensionem Judicij suiaut Gnor Camerariorum
Trinium Plocensis in fundo Bonorum Korzybie
Czerwonki ducendorum adinvenit quod Judi
cium et officium Duorum ubi tres unius ubi Duo
absentia non obstante Captato tempore
facta Tempestiva avisatione mutuo Portium
sumptu condescensum ante omnia Compor
tationem Documentorum omnium substantiae
satis Parentum derelictae inculcantium
previa Comprobatione Juratoria deman
dabit quibus comportatis et oneribus liqui
datis si quae ac paruerint ex divisionem inter
fratres peraget Calculum a quo interest
recipiet de violentijs damnis injuriis
inquiret investigabit Inquisitiones ex
pediet Juramenta observabit poenas pro
qualitate facti et demeriti Sententiabit
Satisfactionem Omnimodam cui et a quo
competierit prestare demandabit partesque
~~De~~ in omnibus et singulis pretensionibus
nihil intactum et in resolutam relinquendo
pro exigentia legis Justitiae Trinorum ac Docu
mentorum finaliter decidet disjudicabit
ac moderabitur cujus decisioni partes pa
rere

parere et acquiescere sub Pena benitionis
illo in termino super parte Conveniens pu
blicanda debebunt Sub Pena Septem Mar
carum Polonicalium parti per Partem compensanda
Judicio suo totidem ab utraque parte in instanti
solvenda Pro quo condescensionis termino Par
tes quas Voluerint et Negotium proposce
rit ad citent ad citandi sub rigore quo supra
comparere et Judicatum Pati Tenebuntur
decreti Pseng vigore in Continenti Mlis Rni
Gnalis Providus Laurentius Synoradzki
de Szusty authenticus et juratus Pelar
ruit quia ipse citationes litere Les sigilla
tas edi8 cor prafa8 cita8 utraque ad Bona
Korzybie Czervonki juxta dictam in citati
onibus posit detulit exportavit posuit
reliquit et depositione notificavit
de quo Pseng Jd mlis fecit Relationem. //

p Fmo

Decrum Communicationis Do-
cumentorum inter G G Sokolnickie et Bilinski

Decretum Condescensionis Inter Illrem Adum Endum
Lielinski Propositum Fraterienc et MM. Lottkuski Sollolnick.
ac Alios

In Causa et Actione Judiciaria Infrascripto Inter Illrem Admodum Rdum
Sylvestrum Lielinski Eccle fraterienc Propositum Actr ab Una
et MM Theophilum Lottkuski Tribunum Lauskrene Carolum So
kolnicki Tribunis Plocen tum Illrem Adum Endum Antonium a
ronicum Lateranene xtg Sm Stanislaum Woldustki hereden.
et prosperos Bonor Korolvio Inhoren Documentis Causam
prosche Suffragane Sid Judicium prosens parte ab altera Citas
idq pro Co Luis ipsi Ad Multas Amicabiles Requisitiones Deci
nam Ramsianam de Bonis Korolvio Ad Ecclesiam Fraterienc
quelibet Ad pendi debita Actor non persolverent Imo Eand
quovis alio modo Bonificare remanent per quod Eand Eccle
siam Injuriare Intendebant Quare Citantur Ad videndo et Audi
ri Eos Ad Solutionem Stato Decima Ex ipsa bonis Juata
ppertionem Cujuslibet pertinentis per ipsi Citi prosens ab Ulti
ma quietatione Sententie Judicij prosens Stringi bonificanen
litis expensas dantis ad quod Juris ent Stat et Constitutiones
Alias Citacne Eas premiss a Justus ut se obloquare pro Diem
hodiernam rede Cadere et deveniene Partibus ipsis et quia
Illrs Admodum Endo Silvestro Lielinski Eccle fraterienc Pro
posito Actr per Simonem Ludouski Inscriptu Plentem et MM
Theophilo Lottkuski Tribuno Lauskrene Citto per P Paulum
Lottkouski Inscriptum Plentem ac Carolo Sollolnicki Tribuno
Citto Plocen pritto Nec non Illrs Admodum Endo Antonio Woldustki
Canco Lateranene Conventy Conventene Citto per P Paulum
Lottkuski Controversijs Plium Causa Judm Dandens Cionen
Partis Actr Licet quia Illrs Admodum Endus Silvester Lie
linski Eccle fraterienc Propositus Ad Decra in officio Consi
storiali Plocen cum Suis Articulandis Reportatis cum Pose
scribus Bis Korolvio in Contumaciam hereditum. Cor Bonor
prolata pro Solutione Summe Primum Decime ad quetan
Integritat Sca Plocen Pol agritam agit Regestra Decimar desc

lata

desolata et putrefacta in quibus Bona Kozolino et Satkowo
Insimul pro pensitatione Decimae in Summa Quinquaginta Ducor
Florenorum Pol. Sunt Specificata pro Jure petendenae reponit, Cum tamen
Judicio Suo deducitur In Epo. Bonis Kozolino Sortes non Unius Do
minij extasse Bonor. vero Satkowo haeredes in praesenti Actionem non
intrant Proinde non obstantibus Decretis in Officio Consistoriali in
Contumaciam exportatis Suspensa resolutione Causae praesenti Praes
sariam esse Condnem Judicij Sui aut Gnor. Camerarior. Trium
Plocene Tenendum Bonor. Kozolino Captato tempore facta tempe
stiva divisione Conducendor. Adinvenit Quod Judm. Sive Officium
Ducor. Ubi tres Unius ubi Duo absentia non obstante mutuo Pti
um Sumptu Condescensur. Pria Actione per Ptem Actis haereae
et Possessor. Bonor. Satkowo Comportationem Documentor. Causam
praesenti Evincenti mediante Comprobatione Juratoria demandabit
Satisfactionem Omnimodam ad proportionem Sortium pro re Ptis
Actoreae decernet Solutionem Decimae a quo tempore Interesse
Injunget Partesq. in Obus et Singulis Pretensionibus ac adeitanae pro
Exigentia legis Justitiae Trnor. ac Documentor. finaliter Deydet
Disjudicabit ac moderabitur Cujus Decisioni Partes et adeitanae
Comparere et acquiescere Judicatumq. pati Sub Poena Bnnis illo
in Trno Condnis Super Pte Contraveniente publicanae debebunt
ac tenebuntur Luita poena Septem Marcar. Polone Parti per Ptem
Compensanae Judicio Suo totiae ab Utraq. Pte Solvenae Decreti prae
sene Vigore In Continenti Mlis Rni Gnalis Providus Laurentius
Syneradzki de Szasty Authene et Juratus palam Rvit Quia ipse
Citationem literalem Sigillatam pro Judicijs praesene Serviene Edictis Cone
praefatis Citatis ad Bona Kozolino Trn Secunda pt Dni Misericordiae
Ao pxe elapso 1775to detulit expertavit posuit reliquit et de positio
ne Notificavit de quo praesene Jo. Mlis fecit Relationem.

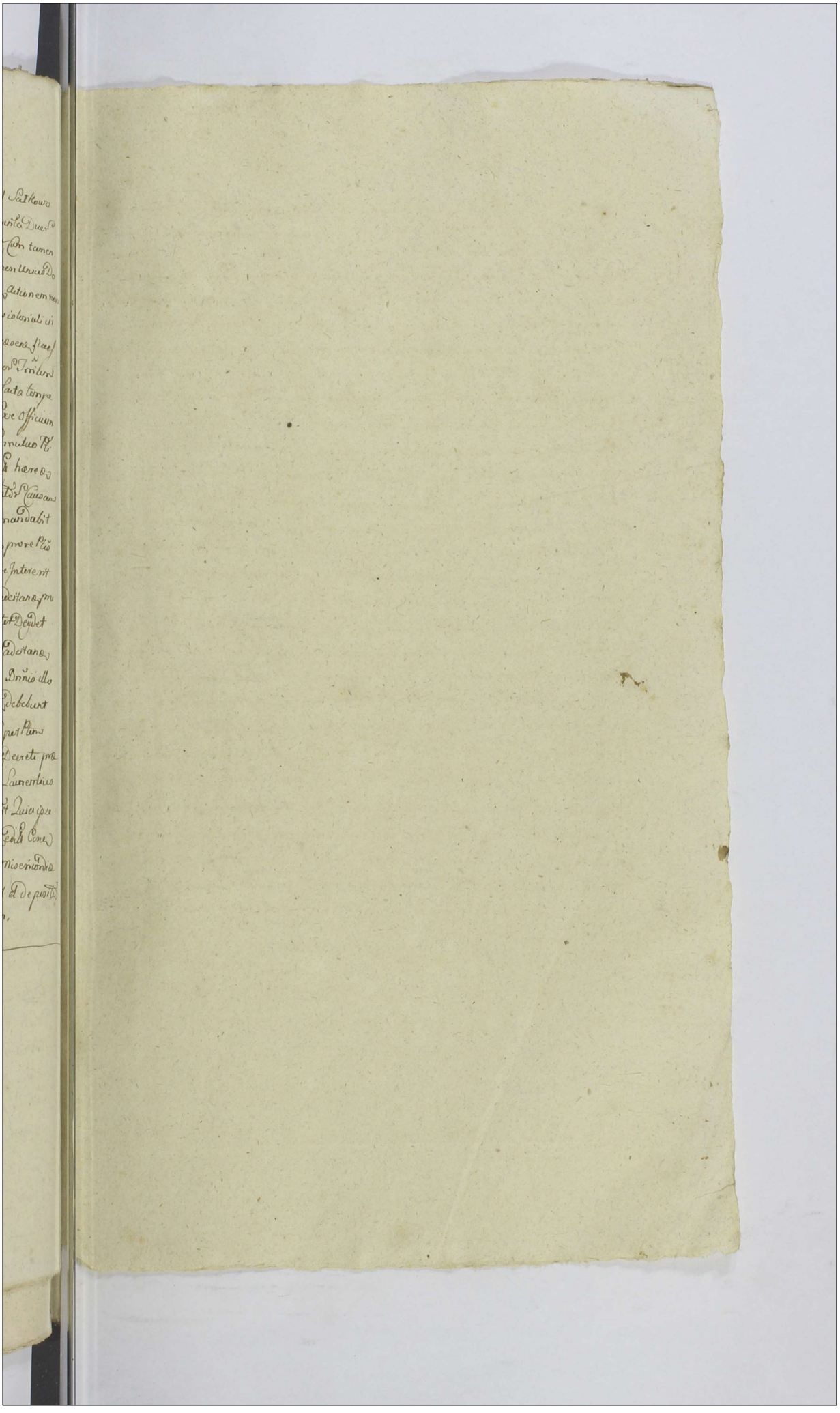

Actum in Bilsko in Terminis Communibus Terrestribus Districtuum Bilicensis simulet Plocensis virtute legis in diem hodiernam fruidentibus feria secunda post Dominicam Rogationum proxima Scilicet Die Decima Tertia mensis Maij a Dni 1776.

Coram mm. Francisco Ignatio in Borowice Rezucisze wski Judice, Joanne in Krasniewa Gumowski Subjudice, Francisco à Ciołkowo Ciołkowski, notario Trbus Plocens

Decretum Libertatis a Termino inter mm. Matuszewic Szczyty ac alios.

In Causis et actionibus Judiciarijs infrascriptis binis Prima quidem Inter mm. Venceslaum Matuszewic Capitaneum Stoklicens Praefectum Sacrae Regiae Mattis et Reipublicae Patruum et Tutorem naturalem, Tum Vincentium et Thadeum olim Illris Mfci Martini Matuszewic Castellani Brestens Litchvaniae Filios minorennes Filiastros Matuszewic Similiter ad praefata bona morte olim mencionatae Mcae Matris et Sacrae derelicta vigore Juris naturae Concessaris ad abuna, et mm. Josephum Szczyt Succamerarium Sacrae Regiae Mattis et Thecelam de Matuszewic olim m. Josephi Matuszewic Dapiferi Brestens Litchvaniae cum olim m. Constantia de Kuczynskie subdapiferissa Drohiciens in primo matrimonij voto procreatam Filiam alias in vicem Conjuges tum Illrem Mcam Annam de Szczyty olim Illris Mcai Martini Matuszewic Castellani Pltus Brestens Magni Ducatus Litchvaniae Relicta Contem viduam Bl omnium in Pltu Plocens Existens morte olim m. Theressae de Kempskie olim m. Georgij Josephi bini nominis Matuszewic Capitanej Stoklicens Contis derelicta Occupatores ususq fructus de Praefatis bonis quot quot annis adolendis obitu m. Matris Participatores denique Psum Cujusvis nominis Kuszwinski Illris m. Castellanae Famulum et quidem assa indigentes cum eadem de Lege requisita in Laerendo Documentis Causam Psens juvans nec non alijs querimonijs tam ratione laesionis Juris naturae

qm

Quam aliam pretensionum ceram actis authis interposito
ad parato inscriptionem ~~[illegible]~~ ipsius sive suorum actorum meliorando
quosvis defectus prioris Citationis ad Judicium presens Terrae
Plocensis ipso instituto parte ab altera Citato seu potius
adcitato ad videndum et audiendum Cassatis quibusvis Tran
sactionibus Juri naturae Contrarijs Illegaliterque sub
secuto ad Eadivisionem Equalem Bonorum omnium mor
te olim Suprascriptae m. Theresiae de Kempskie Matusze
wicowa Capitaneae Stoklicensis Charissimae Matris et Aviae
actorum derelicto una cum dando de perceptis proventibus Cal
culo per Sententiam Judicij ~~[illegible]~~ Stringi Comportatio
nem Documentorum omnium tamquam obitum supraexaratae
m. Matris et Aviae ex Bonis Goslice in Regno Poloniae
Pltus Plocensis Existentis ad Bona Rasna in magno Duca
tu Litchvaniae Consistentis seu allitis per Generosum Kuszwinski
evectorum quam per fata Illustris Mariae Castellani Brestensis Litchaniae
mariti derelicto ultra bona Litchvaniae remonstrantis Gratia
per ipsos omnes praestando Juramento demandari ratione pra
missorum omnium Condemnationis Judicij seu ad omnia bona Prin
cipaliora Goslice cum attinentiis assignari Extraditionem Sub
ditorum m. actorum Patrui de Bonis magni Ducatus Lithvaniae
ejus haereditate hic in Pltu Plocensi in Bonis Divisioni sub
jecto reperibilium ac Inventariorum omnium regestro Spe
cificato decerni per ipso vero Illustrem meam Castellanam
Brestensem magni Ducatus Litchvaniae Statuitionem
Gsi Kuszwinski tam ante hac quam ad praesens in Ser
vitijs Existentis pro praestando Juramento evectorum de Re
gno Poloniae Documentorum et ultimam reperibilium
injungi Conscriptionem Regestri rerum omnium Sum
mar per fata Illustris Mariae Castellani Minorennium Fili
astrorum parentis derelicto mente legis adigi ipso ve
ro mm. Szczytny Succamerarios Scrae Regiae Matris
ratione Circumscriptionis seu m. actorum ceram actis Terrae

Plocensis

Plocen cum de Terminatione Eliminationis mani
festationis Circumscriptivae interpositae poenis arbitra
rijs mente Legis puniri, Litis Expensis ~~[illegible]~~ Re
fundi Litteraq pro Causae et Juris exigentia cong ips statui et
Sententiari. Altera quoque Inter Illem M. Annam de Szczyty olim
Illris Mci Martini Matuszewic Castellani Brestens
Litchvaniae Relictam Consortem viduam totius et in to
gra Substantiae mblis et Imblis post Eundem olim Illrem Mcum
Castellanum maritum suum derelictam advitalitialem
et Reformatorialem Dominam et vigore Eorundem Ju
rium actualem possessricem, Mcor Vincentij et Thadej
Castellanidar Brestens Litchvaniae minorennium Matu
szewicow Filior suor cum Supraxim olim Illri Mci marito
matrimonialiter procreator matrem et naturalem
Patricem atq Eosdemmet mm. Vincentium et Thadaeum
Matuszewicz Castellanidas Brestens Litchvaniae mino
rennes Filios ~~[illegible]~~, et quidem minorennes cum debi
ta assa de lege requisita actam ab una et Mcum Venceslau
um Matuszewic Praefatum Exercituum ~~[illegible]~~ magni
ducatus Litchvaniae inhaerendo manifestationibus suis
factis et faciendis ac alijs Documentis Causam Exeng
juvang ad Judm praesens parte ab altera Citatam seu po
tius ad Ipsi actoratus cong se actam matrem et mm.
Szczyty Conciuges formati seu actor cong ips institutam ad
citatum pro Eo Quia ipse Mcus Venceslaus Matusze
wic Licet ipsi notum fuerit quod olim Illris Magnificus
Martinus Matuszewic Castellanus Brestens Litchvaniae
ips frater germanus Illris et Mcor Matuszewicow Matris
et Filior maritus et parens tam Testamentum ulti
me voluntatis olim Mcai Georgij Josephi Matusze
wic Capitanej Stokliceng ips et Ejusdem olim Illris
Mci Castellani Parentis Die 28va 7bris 1751 in Rasia
cendito

Conditt et actis tam Crenę mielnicensibus, qm Bre
stenę magni ducatus Litchvaniae oblatuatt qm Di
visionem Br. mblium et Jmblium fatis ott mai ma
tussewic Capitanej Stoklicenę Parentis derelictt et in
testamentaria dispositione expressor in fundamento
tamen Ejusdem testamentariae dispositionis Parentalis in
Rasna die 21ma mensis martij 1754 ll. inter Eundę ott Illrem
m. Castellanum actt maritum et Parentem ips ac alios
Fratres Constitutt actisq Crenę Millnicenę Sabbatho post
Dnam laetare Quadragesimalem hocce anno roberatt to
to Tractu vitae Suae observaverit vigoreq Cpfatae ex divisio
nis Schedam Suam Bonor Rasna cum attinenę et per
tinenę una cum Summis obligatt pro Capite suo Ces
sam ab actu divisorij in Possessionem Suam appre
hendent et ad vitae suae tempore pacificae possederit nul
lo actu officioso Testamentum Parentale ac Divisori
um Fraternum viciaverit quinimo mente Divisio
nis inter se et ips ac alios fratres constitutt post sub
secuta ott maiae Theresiae de Kempskie matussewicowa
ott m. Georgij matussewic Capitanej Stoklicenę protunc
relictae viduae Consortis ips et sui matris Fata portionem
Summae ex Summa Septuaginta Quinque Millium
Flor. pott. usui Tantum ott m. Josephi Matussewic
Dapiferi Brestenę Litchvaniae Fratris suprascripti
magnificentt Castellanicę Brestenę Litchvaniae Patrui
donec non subsequentur maiae matris fata subie
cta pvenienę se erga ips ac m. adolphum Fra
trem concernenę ab eodem ott m. Josepho matussewic
Dapiferi Brestenę Litchvaniae levaverit alias quae
Summas portionis Suae ex Frumentis et Inventarijs
pt decessum ott Toties dictae m. matris Capitaneae
Stoklicenę derelictt receperit nec mentem viciandi
Divisorium habuerit Jmo satisfactus in totto Existens

tot

Tot actibus officiosis indisputabiliter acceptaverit
attamen ipse sub praetextu cujusdam tutellae sup
mm ~~Tutellae~~ Castellaniae Brestens Litchvaniae Fili
astris suis Illris m. Castellanae Matuszewiczowa actae
filijs usurpative praetensae tantum modo soli
met Illri m. Castellanae matri uti naturali Tutrici
et Bonor Omnium pt fata olim Illris m. Ca
stellani Mariti derelicto vigore Jurium suor Posse
strici servire debentis ad auctoratum suum pro Ea divi
sione Bonor in Pltu Plocens Consistens pro Classe
Divisorij ott m. Josepho Matuszewic Dapifero Bre
stens Litchvaniae Cessor ac nulliter pretenso ex Ejusdem
Calculo bonificationes pretensionum illegaliter formatae
indebite vindicata mm. Josepho Szczyt Succame
rario Scae Regiae Matris et Theclae Matuszewiczowna supra
scripto ott m. Matuszewic Dapiferi Brestens Litchva
niae Filiae et post fata Ejusdem Parentis sui Bonor
praefator Jure naturae devolutae haeredissae Conjugi
bus et Illri mae Matuszewiczowa Castellanae Brestens Lit
thvaniae nihil ad Bona seu Portionem sese interes
sans in Causa pure vexatoria ad Judm ~~Nostrum~~
instituit se actae mm. Matuszewicae Castellaniae Bre
stenses Litchvaniae suos Filiastros mae Szczytowa
Fratres Patruelles in Tutella Illris Mae actae matris
Exstans propter majorem remonstrationem Causae
injustissime promotae implicavit et indebite involvit
in poenalitatem quandam respectu non manu-
tentionis per ipsi Divisorij longo temporis inter
vallo acceptae eosdem suos Filiastros minorennes
Illris m. actae Filios inducere conatur Illrem m. Castella
nam actae matrem processu injusto nullo Ex nego tio

nae

nae competentiae aliqua aggravare presumit, Divi
soria Bonor. plusqm a viginti annis inter ac olim
Illrm m. Castellanum Illris et Mm. actt Maritum et Pa
rentem aliosq fratres subsecutt et manutentt cutibus
Officiosis solidata infringere [illegible] Quare Citatur
et adcitatur ad videndum et audiendum a praetextu Ob
formata sup mm. Vincentii et Thadaeo Matussevi
Castellanis Brestens Litchvaniae ott Illris mci
martini Matussevic Castellani Brestensis Litchvaniae
Filijs actualiter in Tutella Illris mae Castellanae ma
tris suae Exstans sibi tutella abjudicari; hanc Tutel
lam sup Filijs Illri mae matri agnosci respectu vero
Illris mae matris actt processu injustt aggravatio
nis mm. vero Matussevicow Castellanidar Brestens
Litchvaniae Filiastror suor minorennium modernorum actt
ad actdratum suum impertinenter Implicationis
quo suo cutaratu Divisorior inter ott Illrm mcum
Castellanum Illris et mm Matussevicow matris et Fi
lior maritum et Parentem seq ac alios fratres Con
stitutt et acceptt infringere et in Poenalitatem quand
actt minorennes suos Filiastros inducere presum
pliones Poenis distinctis ipsum affici ab actdratu
ex parte mm. Castellanidar Brestens Litchvaniae
minorennium actt per ipsi incompetenter et quo
magis Inscijs a quo fidei actt recedunt divisoria
Bonorum manutenent mm. Sytom Coniugibus
intentatt exvinculando Censeri et prout de tali
actdratu per ~~Illrm~~ Ipse m. Patruum formatt penitus
ignaros et Impertinenter Implicatt liberos mitti
ac id quod Juris et Justitiae Erit decidi alias Citationibus
Ejdem premissa Juridice inse obloquens in diem hodiernam
rati

Recte Cadens et deveniens partibus ipsi utrisq
et quidem mm. Venceslao Matuszewic Capitaneo
Stoklicens Praefuto Sae Regiae mattis et Reipublicae Pa
truo et Tutore actu Personaliter mm. Vincentio et Tha
deo Matuszewice minorennibus Filiastris olim Illris
mfci Martini Matuszewic Castellani Brestens Lit
thvaniae Filijs cons mm. Szczyty Succamerarios Sae
Regiae mattis actu per Eundem m. Patruum et Tu
torem ~~[illegible]~~ et mm. Josepho Szczyt Succamerario
Sae Regiae mattis et Theela Matuszewicowna
invicem Coniugibus Citato per Gnum Paulum Zod
towski Inscriptum Plenitudinem Illri mca Anna de
Szczyty ott Illris mci Martini Matuszewic Castel
lani Pltus Brestens magni Ducatus Litthva
niae Relicta Conta vidua matre Citata, et actrice,
mcis Vincentio et Thadeo Castellanicis Brestens ott
Ejusdem Illris mci Castellani Brestens Litthvaniae
Filijs cum eadem Illri mca Anna de Szczyty ma
tuszewicowa procreatis actu p Eundem Gnosum Paulum
Zodtowski actis Tribus Brestens Litthvaniae die 16ta
Februarij anno praesens Specialiter inscrum Plenitudinem
Judm Trre Plvens quoniam Causa praesens ex actu
ratu m. Venceslaj Matuszewic Praefuti Sae Regiae
mattis et Reipublicae suo et nomine mm. Vincentij
et Thadej Matuszewicow Castellanicis Brestens
Litthvaniae Filiastror suor promoto in Tuitu Cas
sationis Transactionum et Exdivisionis Br. fatis olim
m. Theressiae de Kempskie ott m. Georgij Matu
szewic Capitanej Stoklicens matris Suae derelicto
Schaeda Divisoriali ott m. Josepho Matuszewic Da
pifero Brestens Litthvaniae in Classem erga Tres Classes

Br.

Pr. Paternor. alijs mm. Fratribus applicatas Cessor.
e Converso vero ex auctoratu mcae Annae de Szczyty
olt. Illris mcae Castellani Brestens. Litthvaniae Contra
matris suae et Suprascriptae mm. Vincentij et Thadaei
Matuszewiczow Filior. suor. cens. Eunde m. Matuszewic
cum recessu a Termino per eundem nonae Filiastror.
intentatae in manutentionem Divisorij Parenta
lis promovetur proinde Judm. Comparitione pro mcae
Venceslaum Matuszewic nonae Filiastror. suor. inscri
pta in Causa praesens Ejusdem Contraria pro illegiti
ma agnita jam vero Comparitione per Illrem
meam Castellanam nomine filior. suor. inscripta
hac in Causa Eosdem mcos Castellanidas afficienti
pro Sufficienti Declarata partibus experiri mandat
In Experimento Judm. Trre Plocens. decrevit praesens que
decernit Quatenus Partes utraque doceant ele Trnd
et Contentis et quoniam non Docuerunt proinde Judm.
hoc a Terminis ~~utraque~~ abutting Causa ad praesens partes liberas facit et Pro
nunciat. In Continenti M. R. G. Providus Laurentius
Syneradzki de Szczyty authus et Jurat. palam Rcit.
Quia ipse Citat. Literat. Sigillat. pro Judicijs praesens
Serviens. edit. cens. praefat. Citat. et quidem Contra
mm. Szczyty et Matuszewice ad Bona Goslice Feria
Secunda post Dnam Conductus Paschae cens. vero
m. Venceslaum Matuszewic ad Bona Chudzyno
quartamque portionem eorundem Bonor. Citat.
erga alios Convernens. ibidem sit. Feria Secunda post
Dnam Misericordiae utrasq. anno praesens detulit Ex
portavit posuit reliquit et depositione notificavit
de quo praesens Jd. mlis fecit Relationem.

Decretum Remissionis ad Campum inter J. G. Dłu-
zniewskie Bełkowskie ac M. Sokolnicki ac alios.

In Causis et Actionibus Judiciariis infrascriptis binis prima
quid inter GG. ac Nles Josephum et Michae-
lem Paulum Ambrozyum Joannem Andre-
am Dłużniewskie Antonium et Albertum
Bołkowskie Franciscum et Lucam Go-
scienskie Vicentium Leszczenski, Nicola-
um Cywinski, Joannem Wielonski, Do-
minicum Patruum Jacobum, Albertum
Joannem Antonium Karwoskie Joannem
Łukowski, Valentinum Ostrzykowski,
ac alios Heredes et Possessores Bonor.
Dłużniewo Minor Act. ab una et M. Theo-
dorum Sokolnicki Tribunid. Plocz in he-
rendo Proanibus ac Visioni Coram Actis
authis Rni facta ad Judm. pens parte
ab altera Citt. idq. ex eo, Quia ipse in Conti-
guitate Bonor. Dłużniewa cum Act. ma-
nend. Torrem Bona memorat. Act. hereditt.
et possessioni subiect. a Bonis suis Sokolniki
Dislimitam p. effossionem fossae seu foveae
Cursum ejusd. Torrem in alium Locum
Convertit p. hanc Conversionem Torrem Fun-
dum Act. hereditt. in nonnullis locis ad Perti-
cas Duas v. plus p. Triginta Stadia ademit
insup. Act. post hanc fossam virgultas exin-
dem infestavit exindere virgultas interdi-
xit omnino p. suo fundo reputavit, Perti-
cas terrae infixit et Stramine obduct. nulli-
ter p. signis Granicierum imposuit no-
vas Granities cum notabili ademptione
Fundor. Dłużniewiensium formavit et
proprio usu obsignavit, Pascua in Agrio
proprii Act. denegavit nullo in Fundamento
Agros ab aevo indisputabiles Quaestionari
Praesumpsit exinde Act. damnificavit Com. leges
Rni processit ~~[illegible]~~ poenas personales et Crimenales
succubit p. quibus decernend. nihil omnino pass-
gnanda

Condne p cognoscend Granicebus Bona
Dłużniewa a Bonis Sokolniki Distinguem
ac bonificatione Damnor p ed Causata-
rum Pcem citat altera quoq inte M
Theodorum Sokolnicki Tribunid Ploc
Bonor Sokolniki hæredem ~~et posse~~ Act
ab una et GGi Josephum, et Michaelem
Dłużniewskie Antonium Bołkow-
ski Franciscum et Lucam Goscien-
skie Nicolaum Cywinski, Joannem
Wielonski ac alios Bonor Dłużnie-
wa Minor hæredes et quovis jure posis-
sores in hærendo Maaoni Coram Actis
authis Rni Sacd seu faciend ac alijs
Documentis ad Judm Pcens parte ab Al-
tera Citt idq p eo Quia ipsi in Contigui-
tate se non Actt commanend Fundos certos vi gra-
nitiebus Pdictor Br Sokolniki sui
act hæreditt Sitt ab antiquo p Pdeces-
sores et se act pacifice possessos nullo
in fondamento Juris appriare Pcum-
pserunt ac nulliter Disputationi eosd
Fundos porrigere student Sylvas
in ejsd Fundis excrett ppria sua au-
thoritate quidtannis exciderunt Inven-
taria suas p vim in Pdictos Fundos
Impetere consueverunt Pascua ejsd
Inventarijs compabularunt Quare
Citard ad videnda et audiend Ipsi me
ademptionis eord Fundor Pœnis
Personalibus et Crumenalibus puniri
pprietatem ejusd Fundi p Senten-
tiam Judicij ~~nostri~~ præsid agnosci Condnem
in Ordine Cognoscend pprietatis Fun-
di

ejusd. assignariae ad qd juris erit cor.
Ipsi statui Decerni et Sententiari alias Cio-
nibus ejusd. Commissa fusius in se obloque-
re in Diem hodiernam recte Cade-
re et Devenire partibus ipsis U-
trisq. et quid. GG. Josephum Micha-
ele Paulo, Ambrozyo, Joanne, An-
drea, Dłużniewskie Act. et Cit. p. eas-
dem GG. Josephum et Ambrozyum
Dłużniewskie Pltr. GG. Antonio
Alberto Bełkowskie Francisco
Luca Gosienskie Vincentio Leszczenski
Nicolao Cywinski Joanne
Wielonski Dominico, Jacobo, Alberto, Jo-
anne, Antonio Karwoskie, Joanne Lukow-
ski Valentino Ostrykowski ac alijs haeredi-
bus et possessoribus BP. Dłużniewo Mi-
nor. Act. et Cit. p. G. Dominicum Kar-
woski suo et supraseror. Act. et Cit.
nomine Pltr. et M. Theodoro Sokolni-
cki Tribunal. Ploc. Cit. et Act. p. G.
Paulum Zołtowski Judm controversijs par-
tium exaudito decidend. Trnos Partium
Utrarq. suum ad Judm edit. quoniam Cau-
sa Pcem in tutu p. efossionem fossae destructionis limi-
tum inter haereditates BP. Sokolni-
ki et Dłużniewo p. Trnos obiciendo
suo in Judmo vertit. p. inde Judm Cau-
sam eand. Granicialem ad Judm sub Came-
raliale seu officium ejus Pltus Ploc.
p. disjudicatione remisit remittitq. Pcem
quo in Trno p. Literas Innotescentia-
les designato in Ordine Plensionum ex Fundo
Controverso pululantium necessariam
esse Condnem Judtis sui aut GG. Camera-
rior. Trium Ploc. Duor. ubi tres Unius
ubi

unius non obstare conducendos adinve-
nit qd Judm sive officium de Violenti-
is Damnis Injurijs inquiret Investi-
gabit Inquisitiones Expediet Calcu-
lum et Juramenta ut necesse fuerit
excipiet Partesq in omnibus et singu-
lis Pretensionibus nihil in lacto et Irre-
sulto reliquendo p exigentia legis Ju-
stitiae Trnor ac Documentor Tenoli-
ter decidet Disjudicabit ac Modera-
bit cujus Decisioni Partes parere et acqui-
escere sub Poena Bonis illo in Trno
sup parte Contraveniens Debebunt ac
Tenebunt Luita Poena Septem Mar-
car Poll parti p Partem Compescendae
Judmo suo totiae In instanti Pra-
xi juris solvendae p quo Condnis partes
quos voluerint et negotium poposce-
rit adcitent adcitandae comparere sub
Rigore quo supra Debebunt Decrissen-
tem Vigore. In Continenti M R G P.
Laurentius Synoradzki authus et
Juratus palam Recognovit. Quia
ipse Litt Litt p Judmis Pssem servien
Litt cons Pfatos Litt, et quid Contra M.
Sokolniki ad Bona Sokolniki
Tra 2da ante Ttum Sancti Thomae
Apostoli cons vero Haeredes et possesso-
res Bor Dłużniewo Minor, ad Bona
Eadem Dłużniewo Minor Tra 6ta postri-
die Thi SS. Innocentum Martyrum
anno Elapso 1775to. Detulit Exportavit
posuit Reliquit et de Positione no-
tificavit de quo Praesentem Idem
Mlis fecit Relationem.

Decrum Condescensionis Inter Gnosum Ru-
dowski et Gnum Slepkowski

Intermino hodiemo ex adcitationibus literatis Terre-
stribus Plocen binis Quarum tener et quae primae sequi-
tur talis Stanislaus Augustus Dei Gratia Rex Polo-
niae Magnus Dux Lithvaniae etc Tibi Gse Jacobo Slepko-
wski olim Adami Filio de persona Bonisq tuis qualiter
omnibus mandamus in in Trnis Communibus Terrestri-
bus Plocen in Plocko Feria 2da prius et proximius ex
alternata juxta Cedentiam suam celebrandis pltter
Utme ac peremptorie compareas ad Instantiam Gsi
Nicolai Rudowski actu Quite inhaerendo Maonibus suis
coram Actis authis Rni factis tum regestris et alijs
documentis causam praesen juven Pilat seu potius pt
Transla Trnu ad paratt Decra in punctt Condnis
ad B. Slepkowo Sortemq tui G Slepkowski heraditt
paratq anteriores Trnos ac totaliter et integrum
processum adcitat idq ad videnda et audienda Decrum
Condle in Fundo Br Slepkowo cum limitatione
prolatt ante omnia comportari quo comportato
Inquisitiones per Ptem actt in Trno Condnis sub
actu Fa Sta pt Dm Cantate anno pxe elapso ~~1775~~
1775 in Bnis Slepkowo agitt reserari quibus
reseratt ad Lectionem earde condescendi Solutio
nem Summae ac Bonificationem pretensionum
ex possessione tenutaria eorde Br Slepko
wo emicand seorsivis regestris specificatt ex re
non percepto tenutae demandari rne vero prae
peditionis per te sibi actt mentionatae Possessionis
paratq inquisitiones in Trno Condnis eductt.

tenutariae poenis affici litis expensas refundi sis itaq
Trno advenien pariturus et Judlter responsurus
datt in Plocko Fa 3tia pt Fm Circumcisionis
Xsti Dni 1776to. alterius vero tenor ejusmodi Sta
nislaus Augustus Dei Gratia Rex Poloniae ect
Vobis GG Nicolao Rududowski et Mariannae seu alte
rius nnis Zylenicka in vicem Conjugibus de Ponis
Bonisq vestris gnlter obq mandamus ut in
Trnis Communibus Trribus Plocens abhinc in
Plocko juxta suam Cadentiam celebrand pltter
ac peremptorie compareatis ad Instantiam GG
Jacobi ott Adami Filij et Hedvigis Beska
Conjugum Parentum et Bartholomaei Filij
Slepkowskich Actt Qui vos et quidem Contes
abutrinq cum assistentijs et authoritatibus maritor
inhaerendo probnibus et Maonibus ac visionibus
citant seu potius ad parat Anteriores Trnos pa
rata quaevis Decreta hac in Causa inter te ab una
et se Actt Pte ab altera prolatt ad citant idq ad
videnda et audienda vos et quidem te Gsum Rudodoski
Maritt respectu non satisfactionis Contractui Aren
datorio inter te ab una et se Actt Parentum et Ma
ritum pte ab altera super B. Slepkowo consen
tum Aedificior Stante tua mentionatt Br Slepko
wo Possessione per non Contectionem Stramine
et non reparationem eor Desolationis frumentor
in agris nbene cultis intempestive et impuro gra
no conseminare curationis, exinde frumentor viliter
excrescere causa extitionis, insuper Poenae Simplicis
Quatuordecem Mar Pott Decro Condli pro Contraven
tione sibi acta solvi injunctae non solutionis poenis

affici

affici, Condnem in fundum assignari, Decrum ante
rius in toto exequendum declarari ceteraq pro causa
hujus et negotij exigentia contra vos statui de
cerni et sententiari sitis itaq Trnd adveniend
parituri et responsuri Datt in Plocko F. 2da an
te Festum S. Thomae Apli pxa anno Dni 1775
In diem hodiernem recte cadend et devenien Ptibus
ips utrisq et quidem Gso Nicolao Rudowski Actt
et Citt pltter et Gso Jacobo Slepkowski Citt et Actt
pltter et G. Marianna de Zglenickie Gsi Nicolaj
Rudowski Conte Citt per maritum Judicium Citatio
nes Partium utrarq suum ad Jdm sibi abinvicem
edictt decidendo Controversijs earde Partium inductis
exauditt quoniam in Causa praeser Anterius Decrum
Judicij suj injunctae ad Bona Slepkowo Condnis fi
naliter non effectuatum esse elicitur quinimo in
Termino Condnis Officior Camerariatus post expedi
tas inquisitiones circa injunctam Comportationem
Regestror pventuum ex triennali tenuta Br
Slepkowo Possessionis G. Rudowski Actt in defectu
Comportationis eorde limitatio Condnis (ut ex re
producto Condli Decro Constat) intercessit idem
Trnus ex limitatione incidens evanuit. Gsus quoq
Slepkowski pro bonificatione desolatae aedificior stante
Possessione tenutaria Gsi Rudowski tum in semi
nationum ac si non de integro reseminatar ac aliar
fundi praetensionum agit quar pretensionum resolu
tio hic in mensa Judicij suj decidi non valet quo
circa in ordine effectuationis Anterior Decror Judicij
suj injunctae Condnis necessariam esse denuo Condnem Judi
cij suj Actt Gsor Camerarior Trrium Plocens in

fundum

fundum Br. Slepkowo adinvenit quod Judicium
sive Officium Camerariale mutuo ptium sumptu
conducendum aut unus Mcus Judex vel G. Camerarius
per quamcunq Partem Captato tempore praevia
avisatione Ptium tempestive facienda conducendo
condescensurus repositionem Inquisitionum in Trno
Condnis edictar tum Comportationem regestror
pventuum et expensar injunget, de realitate eorum
comportandor regestror praevijs etiam educendis
si opus fuerit inquisitionibus inquiret, calculum
et juramenta si debebitur excipiet, bonificationem
pretensionum quid cui et a quo competierit et so-
lutionem Summar si provenerint assignabit, Conten
tam anterior Decretor in toto exequitur dubia
quaevis resolvet, partesq in obus et singulis circum
stantijs nihil intactum relinquendo ad Contenta
Trnor Documentor et deductionum Ptium finali
ter decidet disjudicabit, et moderabitur, quor vel cujus
decisioni partes parere, et in eadem acquiescere sub
poena Bnis illo in Trno Condnis super Parte con
travenien publicanda debebunt, et tenebuntur licita
poena septem Marcar Poln pti per Ptem compensanda
Judicio suo totidem in instanti sub solito rigore ab
utraq Parte solvenda. Nihilominus poenam sim
plicem Quatuordecem Marcar Polonicalr rne contra
ventionis in Trno Condnis per Officia Camerarilia a
Gso Rudowski pro re Gsi Slepkoski adjudicatr solvat id
G. Rudowski G. Slepkowski pro Trno Condnis designando
sub rigore Poenae Bnis eodem in Trno Condnis per
Judm seu Officium Condescensurum in Casu Contra

ventionis

ventionis decernendo In Continenti MR. G. P. Lauren
tius Synoradzki de Szasty Authus et juratus palam
vit Quia ipsi adcitaones literatt Sigillatt pro Trnis
psent servien edittt cond pfatt Citatt et quidem Contra
GG. Slepkoskie ad Bona Slepkowo cond vero Gnos Rudo
wskie ad Bona Męcienino utrasq juxta datt in
adcitaonibus positt Detulit exportavit posuit
reliquit et de positione notificavit de quo praesen
Idem Mlis fecit Relationem

Decretum Condestensionis Inter Gnosos Zołto-
ske Wolinske

In Termino Hodierno ex adcitatione et Citati-
one Literalibus Terrestribus Plocen Quarum tenor et
quidem Adcitationis sequitur Talis Stanislaus
Augustus DEI Gratia Rex Poloniae Magnus
Dux Lituaniae etc: Vobis Gnosis Joanni Zochowsky
et Margarethae de Dzierzanowske primi olim Gnosi
Wolinsky ad praesens voti secundi in vicem Con-
jugibus Vitrico et Matri Laurentio Wolinsky Pri-
vigno et Filio de personis Bonisq vestris qualiter
omnibus mandamus ut Trnis Communibus Terre-
stribus Plocen juxta Cadentiam Suam in Plocko
celebrane pltter ac peremptorie Compareatis ad
Instantiam Gnosorum Stanislai Zochowsky d Fran-
cisce Wolinska in vicem Conjugum actorum qui
vos et quidem actrix Cum Sui sequoq Maritatt

Citatam

Citatam Cum tuj maritorum authoriatatibus et assi-
stentijs Citat seu potius ad paratos anteriores Trmos
Paratum Decretum injunctae Gnosi Laurentij Wolin-
skij adcitationis paratam Condemnationem Superte
Gnose Wolinsky obtentam loco per agende Executi-
onis adcitat ad videndum et audiendum Vos
seu quoem Vestri omnes Solutionis magis affi-
cit ad Solutionem Summae mille Florenorum
Polonicarum in vim Dotis post eandem actori-
cem Consortem intercessa nuptiali inter se Acto-
rem ab una et vos Gnosos Zochowski parte
ab altera initum assignatae unu cum pro-
visione ab actu Elocationis in Matrimo-
nium actoris Consortis provenientem sententiam
Judicij nostri stringi Solutionem injungi poenam
in Sublationem Condemnationis decerni ac ubique
Juris et Justitiae erit Statuj Decidi et senten-
tiari Sitis Trmo adveniens Parituri et Judi-
cialiter Responsuri Datum in Plocko Fra-
secunda ante Festum Sancti Thomae Aposto-
lo Proxima Anno Domini 1775to Citatio-
nis vero Tenor Sequitur quis modi Stanislaus
Augustus DEI Gratia Rex Poloniae Ma-
gnus Litvaniae etc: Vobis Gnosis Fran-
cisce Gnosi Stanislaj Zochowski Consorti Ali-
as Gnosiem Conjugibus Laurentio Wolinskim Fra-
tri et Sorori inter vos Germanis de personis bo-
nisque vestris Gnaliter omnibus mandamus ut Tris
Communibus Terestribus Plocensibus Fra Illu-
prius

Prius et proximus ab hinc in Bilsko Celebra-
ne pller ~~et~~ peremptorie Compareatis ad Instantiam
Gnosor Joannis Jochowsky et Margarethe Dzi-
zanowska primi olim Gnosi Francisci Wolinsky
Sortis Bonor wulka heredis adpresens voti
Secundi Invicem Conjugum actor qui vos
Inherendo Mandationis Suae autentice facte
Cum Debita ubutrinq authoritate et assi-
stentia Citant idq pro eo quatenus vos
Summam Duor Milion Flor Polonicarum
Sibi Actori per olim primevum Maritum
in bonis wulka Inscript Solvatis Bona eadem
sive Sortem hereditariam in Possessionem vestram
Recipiatis Citamini igitur ad videndum et audiendum
vos ad Solutionem praemissae Summae Duor Milli-
um Florenor Polonicarum Sentia Judicij Nos-
tri Stringi Solutionem assignari Condestensio-
nem in Ordine Receptionis Sortis Suae here-
ditariae in bonis wulka Sitte in Possessionem
vestram ase actoribus a Jure advitalitio Rece-
dentibus assignari praetensionis Fundi Boni-
ficari Ceteraq quod Jus et negotium poposcerit
Contra vos Statuj et Sententiari Sitis Itaq Tmo
advenie Parituri et Judicialiter Responsuri
Datum in Bilsko Feria Secunda post Dnicam
Conductus Pasche anno Domini Milesimo Se-
ptingentesimo Septuagessimo Sexto in Diem
hodiernam Recte Cadem et veniem Partibus Ipsis
utrisq et Quidem Gnosi Stanislao Jochowsky et
Francisca Wolinska in vicem Conjugibus actoribus
et Citato per Maritum

per Maritum Suo et Consortali Suo Nomine
pltur et Gnosi Joanne Zochowski et Margaretha de
Dzierzanowski primi olim Gnosi Wolinski ad presens
voti Secundi Invicem Conjugibus Victrico et Ma-
tre Laurentio Wolinski Privigno et Filio Citatis
et actoribus per Gnosum Joannem Zochowski Suo et
aliorum Citatorum et actorum Nomine pltur tandem
Gnosus Joannes Zochowski Victricus Recedit ab In-
scripta Compantione Gsi Laurentij Wolenski Pri-
vigni sui Sortium in Bonis Wolka Haeredis
Gso Laurentio Wolenski minorenne citato pltur
Quoniam Gsus Laurentius Wolenski 22 An-
num agens prout ipsemet Rvit Judliter
se sistit cui Sortem Haereditt rehabere com-
petit si quia G. Joannes Zochowski suo et Gsa
Margaretha de Dzierzanowskie primi olt Gsi
Francisci Wolenski actt contis suae Maatione
Coram actis Crenae Plocenae Feria Quinta pt Tm
SS. Trium Regum Scilicet Die Xit Menae
Januarij Aõ psenae facta de jure advita-
litio recessum se obtulit et Tmo conc Gsum
Laurentium Wolenski ad Judm psens editum
rehabitionem Sortis juri advitalitio subjecta
concludit proinde pdicto Gso Laurentio Wolenski
tanquam pmissae Sortis Haeredi Sufficienae Com-
pantione adinventa Partibus in Compantionem
Intrantibus Judm experiri mandat, in Experimento
Controversijs Partium Exauditis decidendo Tmos
Partium Utrarq. quoniam Causa psens sine Con-
descensione decidi nequit proinde suspenso toto
negotio necessariam esse Condnem in Fundum

Br

Br. Wólka Judicij sui aut Gsor Cameranor Terrestrium Plocens Captato tempore facta tempestiva Avisatione Conducendor adinvenit Quod Judicium sive Officium Camerariale unius ubi Duo Duor ubi tres absentia nonobstante mutuo Partium sumptu Condescensurum ante Omnia Comportationem Documentor pravia Comprobatione Causam pseng Evincens demandabit quibus Comportatis Cognitis ac resolutis Transactionibus Deoccupationem Sortis Hereditariae Gsi Laurentij Wolenski juri advitalitio subjectt Gsae Margarethae de Dzierzanowskie primo Wolenska adprasens Lochowska ~~subsecutt~~ injunget postquam Subsecutam Deoccupationem Solutionem Summar cui et aquo "juste" debebitur aut Sortem Proportionatam in Summis adjudicatt sise circa Solutionem non sistent Exdivisam sententiabit Partesq de Pratensionibus fundi Inventarijs Damnis previso moderno et Antiquo statu pvijs Expediendis Inquisitionibus et Juramentis Excipiendis nihil quidqm intactum relinquendo Exigentia legis Justitiae ac Tmor disjudicabit ac moderabitur cujus Decisioni Partes Parere et acquiescere etiam et ex re Edendor ex Parte Gsi Laurentij Wolenski ad id Consentiens adprasens Partibus Tmor sub Pena Bacionis illo in Tmo Condnis super parte Contraveniens Publicana debebunt ac tenebunt Luita pena Septem Marcar Polonicatt Parti per Partem Compensanda Judicio suo totiae in Instanti ab utraq Parte solvenda p quo Condnis Tmo Partes suprascrae quem voluerint et negotium poposcent adcitent adcitandi sub Rigore quo supra Comparere et Judicatum pati debebunt Decn pseng Vigore In MRGP. Laurentius Synoradzki

radzki de Szasty authus et jurat Palam Rvit Quia
ipse Citaones Literatt Sigillatt p Tmus psenę Ser-
vienę Editas cenę p fatt Citt ~~et quia~~ utrasq ad Bo-
na Wolka detulit exportavit posuit reliquit et de-
positione notificavit de quo psenę ieę mus fecit
Relaonem juxta datam in Citaonibus positam

Decretum Condescensionis inter MM Zakrzewskie
et Kuczkowskie

In Trno hodierno ex adcitationibus Literalibus Terrestribus
Plocens Primis Quarum tenor et quidem primae sequitur ta-
lis Stanislaus Augustus Dei Gratia Rex Poloniae Ma-
gnus Dux Lithvaniae Russiae Prussiae Mazoviae Samo-
gitiae Cyiowiae Volhiniae Podoliae Podlachiae Livoniae Smo-
lensciae Severiae Czerniechoviaeque. Vobis Mcis Bartholo-
meo et Petro Zakrzewskiom Vexiliferis Zawrzens olim
Mci Antonij Zakrzewski Vexiliferi Zaskrzens Filijs inter
vos Germanis et infra scriptis Mcis Actoris Fratribus
Germanis tum Mae Mariannae de Malanowskie olim
Mci Michaelis de Zakrzewski Vexiliferi Zaskrzens Rez-
hitae Consorti Viduae Matri Joanni et Zuzannae Minoren-
tibus Zakrzewskiom cum Eorum olim Mco Michaele Zakrzewski
tecum Matrimonialiter procreatis filiabus nec non Sta-
nislao Kuczkowski et Petronellae de Orłowskie Primi olim
Mci Francisci Zakrzewski Venatoris Zaskrzens ad pre-
sens voti secundi invicem Conjugibus de Personis Bo-
nisq vestris Gnaliter Omnibus Mandamus ut in ter-
minis Commonibus terrestribus Plocens Juxta Caden-
tiam suam Lege descriptam in Bilsko Celebran-
dis

pter

pter Legitime ac peremptorie Compareatis ad instantiam Mci Josephi Zakrzewski Pocillatoris Sieprecensis Judicis Crensis Plocensis olim ejusdem Mci Antonij Zakrzewski Vexilliferi Zaskrzensis cum Mca Catharina Jezewska procreati Filij substantiae fatis olim Mcorum Parentum de relictae Coheredis et erga vos Fratres Superstites et olim Franciscum et Michaelem Successorum eorum Successoris naturalis Actae quo vos et quidem Mcorum Consortem Citatam Cum Mci Mariti minorennes autem cum tutorem de Jure Incumbens authoritatibus et assistentijs Inherendo Documentis Causam presens Juvantibus Citatae seu potius ad paratam Commonitionem Documentorum paratum Decretum Injunctae Condescensionis paratas prorogationes et Limitationes paratam Condemnationem in Fmo Condescensionis super olim Mcorum Michaelem Zakrzewski vestri relicta et Successores Marito et Parento obtentam paratosque quosvis Fmos et Juris Gradus Meliorandoque eosdem rectificatoriae rectificando vobis Causam et Actionem Judiciariam morte Ejusdem olim Mci Michaeli Zakrzewski interruptam adcitatae ad videndum et audiendum non attento Divisione in Zakrzewo Die Prima Julij Anno 1759 Inter Actae et vosmet Superstites ac olim Mcorum Franciscum et Michaelem Fratres peracta ad Actaque Crensis Plocensis Feria Secunda pridie Festi Sanctae Mariae Magdalenae 1760 Anno per oblatam porrectae uti in Circumspectae et sine revisione Documentorum cum adjunctione advocatae Bielscensis ab antiquo Domui Zakrzewianae precedentibus privilegijs Regijs Juri tantum advitalitialem Quo

Ram

diam suus Meus actor ejusdem advocatiae Possesor gaudet, non autem Feudatorio subiacens conscripto Imo Cassato sub altero nam ex divisionem omnium et Singulorum Bonorum Terrestrium Fatis ~~enim~~ ott Meor Parentum derelictorum declarari ~~apposita Regula ibidemque Comportatio~~ melioratis in nonnullis punctis in anteriori Decreto Injunctae Condescensionis apposita Regula Ibidemque Comportationis Documentorum Demandandam assignari Summas quasvis Liquidandas et Comportandas Concludi easdemque atquamvis Classem Universalis Substantiae adjungi Constituta Massa Substantiae Zakrzevianae Demptis Oneribus Omnibus et Singulis non involvens Quidquam advocatiam Bielscens uti tantum sibi Meo Actto Vigore Privilegij Servientis ad Bona Trina Regulari non debentem Dotes Sorores respicientes Solvens decernit vos autem Meos Kuczkowskie ad reddendum ex Bonis Gyrzyno tanquam per Maones vestras recessuatis in possesione autem lentis Calculum et Comportationem Omnium in Genere Documentorum rerum Mobilium Clenodiorum Argentoriae Inventariorum fatis ott Mei Francisci Zakrzewski Venatoris Zaskrzens derelictis stringi dimissionem Bonorum per vos possesorum Sententiari pretensiones ex fundo eorumque Bonorum Pullulantium Bonificari Locationes Summarum sive vobis provenerint injungi Venas in Sublationem Processus ac pro Contraventione Decretorum super quo interest extendi Causam totam et integram pro exientia Legis et Justitiae ac Documentorum decidi et Sententiari Sitis Parituri et Judicialiter ad haec et alia fusius vobis proponenda responsuri Datum in Bielsko Feria Secunda post Dominicam Conductus Pasche proxima Anno Domini 1776

Ste

Alterius vero sequitur tenor in hunc sensum. Stanislaus Au
gustus Dei Gratia Rex Poloniae Magnus Dux Lithvaniae
Russiae Prussiae Mazoviae Samogitiae Cijoviae Volchiniae Po
doliae Podlachiae Livoniae Smolensciae Severiae Czerniecho
viaeq. Vobis Meis Bartholomeo ~~Zakrzewski~~ Vexiliferidae
Zaskrzensi Josepho Pocillatori Sieprcensi et Petro Vexiliferidae
Zaskrzensi fratribus inter vos Germanis Zakrzewskim tum
Stanislao Kuczkowski Judici Crensi Bobrovnicensi et Pe
trunellae de Orłowskie Primi olim Mei Francisci Zakrzew
ski Venatoris Zaskrzensi secundi ad presens voti in
vicem Conjugibus Bonorum Girzyno ad presens posseso
ribus de Personis Bonisq. vestris ac Summis Gnaliter
omnibus mandamus ut in Trrnis Commonibus Trribus
Plocensi prius proximiusve ab hinc in Bielsko iuxta
suam Cadentiam ex alternata Celebrandis Persona
liter peremptoriaeq. Compareatis ad Instantiam Gno
sorum Mariannae de Malanowskie olim Mei Michaelis
Zakrzewski Vexiliferidae Zaskrzensi Relictae Consortis Viduae
Matris tum Joannis et Zuzannae Filiarum minorennium
Zakrzewskich Actis quae Vos et quidem Minorennes in tuto
rum de Jure Incumbenti Maritatam vero in Mariti
uti tutoris Conjugalis Authoritatibus et Assistentiis
Inherendo Manifestationibus suis Coram Actis Authen
ticis Regni factis sive faciendis ac alijs Documentis
Causam presentem Sufragantibus Citant seu po
tius ad paratum processum parata quovis Decreta
paratosq. quosvis terminos et Juris gradus revifican
do vobis Causam et actionem Judiciariam morte ejusdem
olim Mei Michaelis Zakrzewski Vexiliferidae Zaskrzensis
Interruptam adcitant idq. ad videndum et audiendum

vos ante omnia ad Comportationem quorumvis Documentorum
Substantiam Zakrzevianam fatis oblt suorum actt et vestri
Mu Zakrzewski Parentum et avorum derelictt afficiens
tumq et summas in advocatiam Bielscensem expositt
Demonstrantium Sententia Judicij nostri Stringi qui
bus Comportatis Cassatisq quibusvis officiosis Actt
Juri naturae Suorum Actt prejudicantium ac etiam
te cum Mu Pocillatore ex Motivis in Manifestatio
nibus expressis favore tui Subsecutt Porcionem eiusdem
Zakrzevianae Substantiae se Actt erga vos equalitanae
respiciens nullo juris in fundamentt per vos possessam
sicis Actt restituendam decerni Calculum de perceptt
ex eadem porcione Substantiae proventibus non ob
stantibus quibusvis Contractibus Arendatorijs propter
Solam porcionis parentalis decurtationem cum
prejudicioq suorum Actt et Juris naturae Subsecutis
quin potius Sublatis previjs nostro in Judicio re
producendis perceptorum ex eadem Substantiae Proventuum
regestris per vos prestandam ad Inveniri ac refusio-
nem eorumdem Perceptt proventuum ex eisdem Regestris
ad Inveniendorum declarari aut ex ejsdem fundum pro
pter Creditores adhaerere Substantiam Concurrentes in
Exolvenda Provisione Inveniri Bonificationis Desola
tionis in hanece Zakrzevianae Substantiae Edificiorum
deperditionis inseminationem ac cunctarum fundu
pretensionum injungi Solutionem Summarum Paren
talium tam ex advocatia Bielscensi Pullulantium
quam etiam et quovis modo et pretextu apud vos reperi
bilium seu potius portionis ex ejusdem quae et quanta se

Actorem erga vos vi juris naturae equaliter Concurrerit una cum
provisionibus ab ejsdem provenienti instantaneam de
mandari Condemnationem Super olim suorum Actis
Parente hacce in Causa in Trno Condescensionis in Fun-
do Bonorum et Zakrzewo dex Actoratio qui Mcae Po
cillatoriae Vexatoriae obtentam sine poenis Cassari et anni
hilari ratione vero ejusdem olim suorum Actis Parentis
processu aggravatoris ~~ejus~~ ejusque infestationis Concus
sionis Concussionem Inflictionis ac aliarum violentiarum
in pretensionibus specificatarum super Actionis te Mcae
Pocillatorem poenis distinctis ad mentem legis puniri
Litis expensas refundi ceteraque pro exientia legis ac Ju
stitiae ad contentam Maonem et Trnor Contra vos
Statui decerni et Sententiari sitis itaque Trno Huic paritori
et Judicialiter responsuri Datum in Bielsko Feria
Secunda post Dominicam Conductus Pasche proxi
ma Anno Domini 1776. Tertiae denique tenor sequitur
tenor ejusmodi Stanislaus Augustus Dei Gratia Rex Po
loniae Magnus Dux Lithvaniae Russiae Prussiae Mazovi
Samogitiae Cijoviae Volchiniae Podoliae Podlachiae Livoniae
Smolensciae Severiae Czerniechoviaeque Vobis Meis Bartholo
meo Josepho Pocillatori Supremo Judici Crem Plocen
Petro Fratribus inter se Germanis Zakrzewski Vexili
feriae Zaskrzen nec non Mariannae De Malanowski
olim Meis Michaelis Zakrzewski Vexiliferiae Zaskrzen
Consorti Relictae Viduae Matri tum Joanne et Zuzannae
Filiabus Zakrzewskim de Personis Bonisque vestris Gnali
ter omnibus mandamus ut in Trnis ~~Comm~~ Trnibus Plo
cen prius et proximius ab hic in Bielsko ex alternate
districtuum Plocen et Bielscen Celebrandis Pltor ac Perem
ptorie

Comparentis

Compareatis ad Instantiam MM. Stanislai Kuczkowski antea
Judicis Castri Bobrowniceny Terrae Dobrinieny et Petronellae de
Ortowskie Primi olim Mci Francisci Zakrzewski Venatoris
Terrae Zaskrzeny Secundi ad presens voti invicem Con
jugum Actt qui vos et quidem Mca Actrix in assistentia
Maritis Sui uti tutoris Conjugalis Vos quoque Mcas Citt
in assistentia de Jure Incumbenti Inherendo Documentis
suis Causam presentem elucidantibus ad paratos quosvis
anteriores Trnos in quibus Causa stetit pendetque in decisa
parataque Quovis Decreta Tam injunctae ad Bona Zakrzewo
Girzino et Rudnicko Condescensionis quam ex ejsdem paratas
Limitationes ac prorogationes paratamque Condemnationem
in Trno Condescensionis ex parte Suorum Actt Super olim
Mcum Michaelem Zakrzewski vestri fratre Germano Ma
rito et Parento Obtentt et Publicatt Revificatoriae Revifican
do Causam et Actionem Morte et Obitu prelibati olim Mci
Michaelis Zakrzewski Interruptt ad Paratas Quosvis ex Parte
Creditorum Quorumvis ad Substantiam vestri Zakrzevianam
Concurrentium Contra vos Mcos Citatos et se actt tum
ex parte vestri itidem contra se actt vel e converso factas
Citant seu potius loco peragendae Executionis vigore
ejusdem Condemnationis Super Mentionatae olim Mco Micha
ele Zakrzewski Adcitt ad videndum et audiendum Vos Mcos
Citt ad evictionem omnimodam ab Impedimento Creditt
Mcos Actt Stringi Solutionem Summarum ex Bonis
Girzyno Possioni Actt Subiectis Actt Concernens demande
ri rehabitionem Bonorum Eorundem Girzyno Post Sterilia
Fata olim ~~Mci Michaelis olim~~ Mci ~~Zakr~~ Francisci Zakrzewski

Venatoris

Terrae Zaskrzeny Vestri Fratris Germani Mae Actrici primevi
Mariti in vos Jure Naturali Successivo devoluta injungi
Pretensiones quasvis Mco Actt Bonificandas Declarari
ac in Ordine Cognitionis et resolutionis earundem Condescen
sionem ad Bona Girzyno assignari Causamque pro exientia
Legis Justitiae ac Anteriorum Trnorum resolvi decidi et
disjudicari Trno Litis parituri et Judicialiter ad haec
et alia vobis fusius ore tenus Judicialiter proponenda res
ponsuri Datum in Bielsko Feria Secunda post Domi
nicam Jubilate Scilicet Die Vigesima Nona Mensis
Aprilis Anno Dni 1776to. In diem hodiernam recte Co
dentibus et devenientibus Partibus ipsis utrisque ~~[illegible]~~ et
quidem Mco Josepho Zakrzewski Pocillatore Siepreczny ~~[illegible]~~
Judice Castrae Plocensi Actt et Citt Pltor Mcis Bartholome
o et Petro Vexiliferis Zaskrzeny Zakrzewskie Citt et Actt
Pltor Gnosis Marianna de Malanowskie olt Mci Micha
eli Zakrzewski Vexiliferi Zaskrzeny relicta Consorte Vidua
Matre tum Joanna et Zuzanna Filiabus minorennibus
Zakrzewskie Citt et Actt per eandem Matrem suo et fili
arum Suarum nomine pltor Mcis Stanislao Kucz
kowski et Petronella de Orłowskie ~~[illegible]~~ Primo olt Mci Fran
ciscy Zakrzewski Venatoris terrae Zawskrzensis secundi
ad presens voti Invicem Conjugibus Citt Actt et Judicien
dibus per eundem Mcum Kuczkowski Suo et Consor
tis suae nomine personaliter Controversijs partium exau
ditis Judicium decidendo ad Cittationes Partium suum ad
Judicium editas quoniam anterior Condescensio ob Conto
maciam olt Mci Michaelis Zakrzewski Vexiliferi Zaskrze
ny suorum non est Sortita effectum proinde in ordi
ne effectuationis eiusdem necessariam esse Iteratam Condescensio
nem Judicij sui in Jurisdictionem Bonorum Zakrzewo Girzyno et

Rudowko

Reduwko aliorumve fatis olt Mci Antonij Zakrzewski Vexilife
ri Zawskrzeny ~~[illegible]~~ derelictorum In et pro feria Secunda post
Festum Visitationis Gloriosissimae Virginis Mariae in Anno pre
sento incidente Conducendorum adinvenit quod Judicium Unius
Duorumve absentia non obstante mutuo partium Sumptio
Condescensurum ante Omnia Comportationem Documentorum
et Communicationem Eorundem per partes fatis olt Mci Anto:
nij Zakrzewski Vexiliferi Zawskrzeny Universalem Substantiam
derelictam Enucleantium prelibata cum probatione Juratoria
per quem Competerit prestandae injungit quibus Compor
tatis Documentis Onera Tam paternalia Quam Filialia etiam
et sub exdivisionem non intrantia Liquidabit eademque ad
quem Spectare debebunt regulabit legalitatem Transa
ctionum Divisionalium et processus Cognoscet resolvet Cassa
bit vel approbabit Dubia quevis Discutiet Summas pro
re cujus interent et si Justi Cui quid et a quo debebit adju
dicabit exdivisionem adequatam et Adequatam Subalternam si defectuo
sa primitiva apparuerit, perquirit de Statu Bonorum Zakrzeviens
rum antiquo fatis Parentum Derelictorum et moderno de
Solutione sive ~~reparatione~~ Desolatione eorundem per quem nam facta
extiterint indagabit tum de pretensionibus fundi ac qui
busvis Circumstantiis inquiret investigabit inquisitiones
ubi opus fuerit expediet Juramenta excipiet Jura Credito
rum Si legalia deducentur Cuilibet Classi applicabit et omnia
more Divisionis quae tantum erunt necessaria peraget
Calculum a quo Justo debebitur Cunctabit indictiones resolvet
Actoratum Meorum Kuczkowskich ex omni Circumstantia Co
gnitis quibusvis et resolutis Dubijs disjudicabit Satisfactionem
omnimodam Cui et a quo Competerit prestandam demandabit

Partesque in omnibus et singulis Pretensionibus nihil intactum et irresolutum relinquendo pro exientia Legis Justitiae Terminorum ac Documentorum finaliter Decidet et disjudicabit ac moderabitur huic decisioni partes parere et Judicatum pati sub poena Banitionis illo in Trno Condescensionis super parte Contraveniente Publicanda debebunt lubsita poena Septem Marcarum Polonicalium parti per partem compensanda Judicio suo totidem in instanti solvende pro quo Condescensionis Trno partes quos voluerit et negotium poposcerit adcitetur sub rigore quo supra Comparere Debebuntur Decreti presentis vigore. In Continenti Mlis Rm Gnatis providus Laurentius Lynoradzki de Szasty Allthus et Juratt palam recognovit quia ipse ad Citationes Literales sigillatam pro Judicibus presentibus servientes editas Contra prefatos Citt Et quidem Contra Mcos Bartholomeum et Petrum Zakrzewskie tum Mariannam de Malanowskie Zakrzewska ac Mcos Kuczkowskie ad Bona Girzino Gutowo Zakrzewo Rudewko Contra vero eosd Mcos Bartholomeum Petrum Vexiliferid Zawskrzeny ac Josephum Pocillatorem Sieprcensem ac Mcos Kuczkowskie ex Parte et Gnosarum Mariannae de Malanowskie olt Mci Michaelis Zakrzewski Vexiliferidae Zawskrzeny relictae Consortis Viduae Matris tum Joanne et Zuzanne Filiarum Zakrzewskich ad Bona Zakrzewo Girzyno et Rudewko ex parte denique Mcorum Kuczkowskich Contra Mcos Zakrzewskie et quidem Contra Mcum Bartholomeum Gutowo Contra vero Mcos Josephum Pocillatorem Sieprcensem Judicum Crens Plocens tum relictam et Successores olt Mci Michaelis ad Bona Zakrzewo Contra Mcum Petrum Zakrzewskie Vexiliferid Zaskrzeny ad Bona Rudewko

ex Pte Mci Josephi Zakrzewski Pocillatoris Sieprcens

omnes juxta Datas in adcitationibus positas detulit ex
portavit posuit reliquit et de positione notificavit
de quo presento idem Mlis fecit Relationem.

Decretum Condnis Inter G. Woznicki et MM.
Kosinska Malewskie ac alios Creditores
ad Substantiam od M. Lucae Malewski
Judicis Crem Plocz.

In Trno hodierno ex Adcitatione Litt. Terrestri
Plocz Cujus tenor Sequitur talis. Stanislaus Au-
gustus Dei Gratia Rex Poloniae Magnus
Dux Lithvaniae etc. Vobis M.M. Ignatio Ko-
sinski Mariannae Szczawinska primi od M.
Lucae Malewski Judicis Crn Plocz adsensus vo-
ti Secundi Invicem Congibus Ensiferis Siepr-
cem Victrico et Matri Josephae G. Antonij
Wolenski Conti Bogumilae Juliannae Vin-
centiae Eod. Virginibus Inuptis Malewskim
Proignabus et Filiabus Bonor. Nlium
Leszczyno Wyszyna et Lipowiec cum Alti-
nentijs haeredissis et Possessoribus Thomae
Obremski et Mariannae Dłuzniewska Con-
gibus Eod. Br. Leszczyno seu Sortium
ibidem Sittar. Obligatis Possessoribus de Per-
sonis Bonisq vestris qualiter Omnibus
Mandamus ut in Trnis Communibus
Terrestribus Plocz Juxta Cadentiam su-
am lege Deseram in Bilsko Celebrandae
Pltr ac peremptorie Comparcatis. Ad
Instantiam G. Antonium Woznicki
Ejusdem Nominis Warniewski B.C. Plocz
Pauli Wolowski Lucae Kerski et Agne-
this de Wolskie Invicem Conjugum Eod.
de Dziedzickie primi od G. Rohi Trembien-
ski Expost voti Secundi G. Laurentij Tur-
ski Relict. Contis Viduae Petri Antonij
Sebastiani Eod. G. Ropelewski Mariannae
G. Laurentij Karwowski Contum Marti-
annae Virginis Inuptae Sienickich MM.

Pauli Sutkowski Dapiferi Lukoviensis Evae de Ra-
dzimienskie od M. Alberti Oborski Ensiferi
Lipsiensis Relict. Contis Viduae Matris
Josephi et Ignatij Filiorum Oborskich denique GG
Josephi Zołtowski atque Annae de Dzieżanowskie
primi od G. Czachowski Expost voti secundi G od
Okulicz Rentlicz Contis Viduae et alior. Cre-
ditor. ad Substantiam od M. Lucae Malewski
Concurrens Act. qui vos et quae Assia Indi-
gens cum Eadem de lege requisita inhaeren-
do Documentis Causam praesens Juvam Citant
et ad Parall. Trnos anteriores Parall. quaevis
Decra praecipue ultimarium Judmi nostri injun-
ctae repetitae ad Bona Leszczyno Nlium
et alia fatis praedicti od M. Malewski Judicii
Cr. Plocz vestri M. Kosinska ~~Prioris~~ Prioris Mari-
ti MM. autem Wolzka et Malewskie Pa-
rentis Derelict. obstante tum M. Kosinska
a substantia Prioris Mariti tui recessu Con-
dnis ob Contumaciam vestri MM. Kosinscy
et Malewskie ~~tam~~ binis vicibus non effectuatae
anno praesenti Tracta ante Hum Sanctae A-
gnethis Virginis et Martyris scilicet Die De-
cima Quinta Mensis Januarij inter se Act.
et alios Creditores ab una et vos parte ab
altera tall. partes Condemnationes tam in Ju-
dicio quam in Trnis Condnum sup vobis MM.
Kosinscy ac Successor od M. Malewski ac alijs
obtentae loco pagenae Executionis p ad in plane
Decror. primitive plat. Contentis ac assigna-
tione Tutor. Suorum Malesianis vigore
legis debita adcitant ad videnae et audienae
Condnem denuo Iteratoriam ob Contumaci-
am MM. Kosinscy et Successores Maleviani
Non effectuatam in ordine liquidationis Act.
Summarum debitar. ~~Cassandae~~ Cassandae in Substantia praedi-
cti od M. Lucae Malewski Judicii Cr. Plocz
Derelict. Collocationis ibique p vos MM. Ko-
sinskie

Kosinskie Documentorum et Munimentorum quorum vis
Substantiam ob M. Kosinska Prio-
ris Mariti Enucleanda comportationis ac
regestri rerum Mobilium Inventariorum
Summarum parallelae crescentiarum Fatis
Dicti ob M. Lucae Malewski Judicii
Ore Plus Derelicti nec non proventuum
ex Bonis praeceptorum Consensionis Juvio Corpora-
li Juramento Explendo Injungenda
ad Bona Leszczyno Alium Wyszyna et
Lipowiec et alia Copertinen assignari
Sed in Termino Condnis Designandae Deter-
minandae vos MM. Kosinskie autem M.
Kosinska ad comportationem Omnium Du-
cumentorum et Munimentorum massam Sub-
stantiae Malesciani Enucleanda Consensio-
nem Regestri rerum Mobilium Inventariorum
Summarum parallelae Fatis Prioris ob tae
Mariti Derelicti in post parte Divenditis
Crescentijs Rebus Mobilibus Congregatae
Juvio juramento ante Omnia Stringi
Easdem Summas Res Mobiles generaliter
Omnes ad massam Substantiae Male-
scianae pro Fundo Creditorum Actorum Compor-
tari Mandari Calculum Praeceptis ex Bo-
nis proventibus et Summis pro tenuta Bonorum
praeceptis reddendae Declarari Summas Actorum
et aliorum Creditorum ad Substantiam Male-
scianam Concurrere non obstante Vestri
Contumacia uti post plenarie producto pro-
cessum Liquidari et Easdem a Substantia ob to-
tius Dicti M. Lucae Malewski cum provisio-
nibus et producto processu Collocari, Substan-
tiam Eandem Malesciana inter se Actorum Exdivi-
dendae Censeri vos Utroque Conjuges MM. Kosin-
skie ad Obtinendam assiam Successoribus ob alte
Dicti M. Malewski Vestri Privignabus et Filia-
bus

Tibiabus ea vi Gesta sup Quo tutella Regi aut
alijs Tutores seu Curatores ad mentem
novellæ Legis assignari Contenta Anteriores
Decreti Injunctæ Condemnationes non Executatas Per
scripta regula sufficientem Legum Plenam
in Sublevamen Poenæ ac Contraventio
ne multiplicis repetitæ Decreti Condemnationis sup
vobis irrogari ac in quod Juris et Justitiæ
est Decidi Sitis Paritum et Judicatum Regum
suum Datum in Bilsko Feria 2da post Dnicam
Jubilate Proxima Anno Domini
1776to. In Diem hodiernam rite Cauendi Deveniendi
Partibus ipsis ubique et quia Gen. Antonius Woznicki
Quia nomine Warnicowski B. C. P. Paulo Wolow
ski Luca Kenski et Ignatio Wolski Inuicem
Conjugibus Coa de Dzieditz primo ob Gen. Rocha Trem
bienski Exportati Secundo ob Gen. Laurentij Tu
ski Relicta Comite Vidua Petro Antonio Sobe
stiano Coa Gen. Rostkowski Marianna Gen. Lau
rentij Lanowski Comite Martianna virginem
pro Sienickie Adp Gen. Paulum Zoltowskie
unum Plenum Mr. Paulum Sulkowski Da
piferum Lubieniec Adp Cand. Mr. Eva de Ka
limienskie ob Mr. Alberti Oborski Inuicem Sepri
cum Relicta Comite vidua Matre Josepho Ignatio Ze
lij Oborskie Indicem Adp Gen. Paulum Anne
lewski Insimum Plenum Gg. Josephi Zoltowski
et Anna de Dzieditz Wanowskie ultimi nuptus ob Gen.
Josephi Okulicz relicta Comite vidua Adp Gen. Pau
lum Zoltowski Mr. Theodoro Alberto bini no
minis Szczawinskim Thesaurario Terræ Debri
nen Lib. et Adp Gen. Franciscum Czarnowskie
et Gg. Thoma Obrenskie et Marianna Dzierzniew
skie Inuicem Conjugibus Bonis Leszczym Obli
gatorijs Possessoribus Lib. Gen. Joannem Fiedrow
ski Gen. Franciscum B. C. P. Lib. et Adp Indicem
et Catharina Virginem adulta Indicem Malewskie
Gen. Joannem Fiedrowski Gen. Mariannam Wtorzewskas.
Virginem Nuptis Indicem Gen. Illicz Adnodum. Rend.
Laurentium Bagienskie Posse tum
Leptuere Indicem Gen. Paulum Chmielews
ki

Perilli Rndissimo Antonio Zdzienicki Canonico
Cadli Plocz Indicem et Venerabile Capitulo Ca-
dli Plocz Indicem p Gi Paulum Chmielewski
Infideli Hyzyk Markowicz Judeo Plocz Indicem
p Eund Comparem et Judlr Controvertem
Quoniam MM. Ignatius Kosinski Ensifer Siepr-
cem et Marianna de Szczawinskie primi
ob M. Lucae Malewski Judicis Cr Plocz Invi-
cem Conjes Vitricus et Mater Bogumila
Julianna Vincentia et Eva Malewskie
Privignae et Filiae Summario processu videlicet
Trinis Condemnaonibus et quae prima Feria
Quarta in vigilia Hi Nativitatis Sancti Joan-
nis Baptae Anno 1773tio. Ex parte Gi Antonij
Woznicki rne non Soluonis Summae Quatuor
Millium Tym Decro Cr Plocz adjudicatae
circa Maaonem in Trno Satisfactorio coram
Actis Cr Plocz com M. Marianna de Szcza-
winskie ob M. Lucae Malewski Relictae Contem
viduam facta altera Tra 2da post Festum
Nattis Gloriosissimae Virginis Mariae Anno
1775to Ex parte Ejusdem Gi Antonij Woznicki
et Creditor ad Substantiam ob M. Lucae Ma-
lewski Judicis Cr Plocz concurrens sup MM.
Kosinskie et Succoribus ob M. Lucae Malewski
Judicis Cr Plocz in Fundo Br Leszczyno No-
bilium respectu non Soluonis Summarum Ejusdem
Creditoribus Debitae in Lucro ulteriori
Tertia denique Tra 2da post Dnicam Jubila-
te anno praesenti ex parte Eorum Creditor ad
Substantiam Malesianam Recurrens
sup Ejusdem MM Kosinskie et Succoribus Ma-
lesianis respectu non Soluonis Summarum Con-
traventionisque Decrorum in Lucro ultimarie obten-
tis et publicatis convictis esse apparent
Proinde Judm in Contumaciam MM. Kosinskich

et

et Succor. ob M. Lucae Malewski Judicis Cr. Plocz
Creditoribus Malescianis Experiri Mandatavit
in Experimento si quae anterior Condnio ob
Contumaciam MM. Kosinskich et Succor. Ma-
lewscianor. quor. Bona Supra sero pcessu
Convicta esse Deducunt suum non est Sorti-
ta effectum perde in Ordine effectuationis anterio-
ris Condnis Executionisq. Decror. Necessariam
esse iteratam Condnem in Fundo Br. Leszczy-
no Lipowiec Wyszyna et atior. ob M. Lucae
Malewski haereditt. Judicii sui in p. Frazda
post Ftum Exaltationis Sanctae Crucis
scilicet p. Decima Sexta Mensis Septem-
bris in Anno Prsem Invidem Conducendo
rum adinvenit. Quod Judmunius Duorve ab-
sentia non obstante mutuo Partium Sum-
ptu Condecensurum non attenta Contu-
matia MM. Ignatij Kosinski et Mariannae
de Szczawinskie primi ob M. Lucae ~~M. Lucae~~ Ma-
lewski Secundi ad Prsens Voti Invicem Conju-
gum, Tum Succor. Ejusd. ob M. Lucae Malewski
uti plenarie Convictor. sive alicujus Partis ante
Omnia Comportaonem Documentor. Substantiam
ob M. Lucae Malewski Judicis Cr. Plocz Derelic-
tam Enucleantium Pria Comprobatione Juratoria
p. quem Competierit Pstanda Demandabit quibus
Comportatis Onera Liquidabit et Cae ad quem
referri Debebunt Regulabit Legalitatem
Transactionum et pcessus Cognoscet resolvet
approbabit v. Cassabit Dubia quaevis Discutiet
Indictiones resolvet Summas Si quae ex Sub-
stantia Maritali p. Contem Levatae Deducent
Casae ex Dote Importata Detruncabit Rigo-
res anterior. Decror. annectet et Cae in toto
Exequet Satisfactionem omnimodam Cui et
a quo pvenerit Pstanae Demandabit par-
tesq. in Omnibus et Singulis Pretensionibus
Nihil Intactum et Irresolutum relin-
quendo

finaliter Decidet Disjudicabit ac Mo-
derabit Cujus Decisioni Partes Parere
et acquiescere sub Pœna Bonis illorum
Trno Condris sup parte Contravenientis publicandis
Debebunt ac tenebunt licita Pœna Se-
ptem Marcas Pol. parti p partem
Compensandæ Judicio vero Suo totiæ in In-
stanti praxi Juris Solvenda p quo
Condris Trno Partes quos voluerint
et negotium poposcerit adcitent adci-
tandi Comparere sub rigore subscrio De-
cri præsens vigore In Conti M. R. G. P. Lau-
rentius Synoradzki de Szaity authus et juratus
palam Kvit quia ipse Cit. Lit. Sigill.
p Judmi præsens Servien. edit. cons. præsat.
Cit. ad Bona Loszczyno juxta Dat. in
adcione posit. Detulit Exposuit posuit
reliquit et De Positione notificavit
de quo præsens Jæ Mtis Fecit Rela-
tionem.

Decretum inter Mcum Thomam Rosiszewski
Pocillatorem Raciąsienę et Judeos Drobinenę.

Banitus G. Kisielewski Per G. Strusinski

In Trino hodierno ex acitatione literali Terri
Plocenę tenoris Sequentis Stanislaus Augustus
Dei Gratia Rex Poloniæ Magnus Dux Lithuaniæ
Russiæ Prussiæ etc. Tibi G. Melchior Kisielewski
de persona Bonisq. tuis gnaliter omnibus man-
damus ut in terminis Communibus Terribus
Plocenę Feria Secunda prius et proximus ab
hinc in Bilsko Celebranę pller ac peremptoriæ

Comparens

ad Instantiam GG Casimiri Strusinski et Ma
gdalenae de Malisiewskie G Joannis Brudnicki
Contis Sororis suae uterinae actt qui te in haeren
do Mautioni suae authenticae factae ac aliis do
mentis Causam Praesentis Suffragantibus Citt et assa in
dientem cum debita eadem de jure requisita
seu potius ad Paratos anteriore Trinos ad Pa
ratum totum et integrum processum paratos
Condemnationes loco peragendae executionis
adcitant, idque ad videndum et audiendum te ad persolu
tionem Summae Centum Tynf ad Scrium Manu
ale per te ab eo G Casimiro Malisiewski Contractae
una Cum provisione provenientem per Sententiam
~~Judicij Nostri Stringi~~ sic particularis Solutionem Ejusdem Sum
mae instantaneam demandari poenas insub
tationem processus Scorsivas irrogari ac ad quod ju
ris erit decidi et Sententiari ~~alias Causae eadem~~ sic Particularis Judicij per
~~Nos in se obloquente eandem hodiernam recte~~ dependentes Dat. in Bibliotheca Terrae Jn Diem hodiernam recte
Cadente et deveniente partibus ipsis et quidem Gsin
Casimiro Strusinski et Magdalena de Mali
siewskie G Joannis Brudnicki Conte Sorore
uterina GG Strusinski actt per eundem G Stru
sinski suo et Sororis suae Nomine praeter et quo
niam G Melchior Kisielewski Praesens in Trino di
sparet et se ratione non Solutionis Summae
Condemnare permittit proinde ~~[illegible]~~
~~[illegible]~~ praefata pars actorea Coram Judicio Praesens
Comparens et Trinum Eundem hodiernum per
totum Judiciorum modernorum tractum Hunc ad
leritans memoratum Citt ad jus juridice per
Mlem RGP Laurentium Lyniorachi de Szasty Au
thum et Juratum tribus et ultra juris formam
2da post Dnicam Jubilate anno Dni 1776 60.
vicibus

vicibus quatuor Clamatt et vocatt non tam
et hoc ratione non solutionis summae
men Comparentem et in lucro ultimariae fortis
finalis faciendeq executionis alias ~~pro~~ in toto
seu prototo lucro negotij sui principalis ad ~~Iu~~
~~dicium~~ nittente Iudicium ~~Praesens~~ Praesens Iu
dicialiter ac officiose Condemnavit Condemnatq
Praesens ulterioraq sibi per Iudicium hocce ea in
Causa Fieri et exequi postulavit et Iudicium
Praesens Iuri Commoni postulationiq partis actt
uti licite annuendo in vim ejusdem lucri ltme
hac in Causa obtenti poenam Baaonis Super eod
Cett decrevit Praesens decernit, et ad publicandam
Baaonis Poenam Supra verum Mlem Synoracki
Iudicialem addidit et deputavit qui Mlis Satisfa
ciendo deputationis Suae a Iudicio Praesens habite me
moratam Baaonis Poenam modo Praemisso ob
tentam ac ipsmet J Kisielewski Cett Praesens
in Trino Disparens esse Banitum Iuri Commo
ni Contrarium et rebellem hic in trio stube Iu
dicialis ac in aliis locis publicationis solitis Pra
sens plurima Nobilitate ad Iudicia Moderna
Forq publicum Congregata alta Sua praecone
ca et Sonorosa voce proclamatt publicatt et ad
notitiam omnium protunc Praesentium in du
biam dedaxit de quo Praesens idem Mlis eloco publi
cationis solito suum ad Iudicium redeuns Fecit
Relationem post quam publicatam ut Praemissam
est Banitionis Poenam Iudicium Terre Plocens pfa
cienda juxta Praesentum Iuris Commonis ultima
ria forti finali executione Causam hanc Cum toto

ejus effectu

ejus effectu ac partibus ips ad Mcum loci Capitt
seu Mcos locor Capitt sub cujus vel quor jurisdi
ctione pfatt Citatt cum Bonis suis subest et resi
dit remisit remittitq pseng in Continenti Mlis
R. J. P. Laurentius Synoracki de Szastyg authus
et Juratt palam Rvel Quia ips Citt Litt Sigillatt
p Trinis pseng Serviens Editt Cong pfatt Citt ad
Bona Lazek juxta datam in Citatione positam
anno Presens detulit exportavit et posuit
reliquit ac depositione notificavit de quo
quod Mlis Relatio

Decrum Conoris inter GG. Ciołkowskie et Kotarskie

In trno hodierno ex adcitationibus Lit Trnibus Plocens
quarum et quidem primae tenor sequitur talis
Stanislaus Augustus Dei Gratia Rex Poloniae etc.
Vobis Gnosis Apoloniae de Kuskowskie primi ott
Gnosi Georgij Kotarski secundi ex post voti Gnosi Ada
mi Starorypinski relictae Conti Viduae Matri
et Casimiro Filio Kotarskiem de Personis
Bonis que qualiter omnibus Mandamus
ut in terminis Communibus Trnibus Plocens
Feria Secunda prius vel proximius ab hinc in
Plocko ex alternata Juxta Cadentiam suam
Celebrand pr̃lter ac peremptorie Compareatis
ad instantiam Gnosorum Josephi et Veronicae
ott Gnosi Adami Starorypinski Filiae in vicem

Compagum

Conjugum Ciołkowskich Actt qui vos et quidem Consors
Actrix in assa ejusdem sui Mariti inherendae Mationi
suae Coram actt Regni Authoritatis factae ac alijs Documentis
Causam presentem Juvamen Citant idque pro eo quia
tenues vos in sominationes omnis Grani per
ott Gnosum Adamum Starorypinski Secundarium
et Vitricum suae vero Actricis Consortis Parentis
in Sortem Bonorum Zakrzewsko post inita
tecum Gnosa Kuskowska Matrimonij vota im
portatas Subditis Juvamina tributa dedi
cia non nulla de nova radice restaurata non
nulla quae reparata Bonificetis, Summas va
rijs Creditoribus precedentibus Dcoris exso sutt
persolvatis Subditos atauctos inventaria
omnis generis ac res mobiles nec non Cunctam
Supellectilem Domesticam post eundem Gnosum
Adamum Starorypinski Actricis Contis Paren
tem derelictt apud ~~vos~~ vos existens Compensetis,
Regestrum rerum mobilium ~~partes~~ talis ejusdem
ott Gnosi Starorypinski derelictt ut Lex
disponit ~~tum~~ tum Gnosa Mater Citt non con
scripsisti per idque suos Actt injuriatis
quare Citamini ad videndum et audiendum
vos ad Comportationem quorumvis Dcorum

deperdolat

de persolutt per Actt Parentem Summis Stante
Possessione Bonorum Zakrzewko Latt et generos
Documentorum Sententia Judicij nostri Stringi
quibus Comportatt Solutionem Summarum per
actt Parentem ~~Com~~ deportatarum una cum
provisione sibi Actt assignari, Bonificatio
nem omnimodam Superius expressam pre
tensionum demandari Condescensionem ad
prefatt Sortem Bonorum Zakrzewko in ordine
Cognitionis supra exaratarum pretensionum
injungi, ac Conscriptionem Regestri Rerum mo
bilium pro totius dicti ott Gnosi Adami Staro
rzypinski derelictt ~~pote~~ te Gnosam Matrem Cutt
Stringi, penis ratione non Conscriptionis ejusdem
Regestri (ut lex disponit) affici, Satisfactionem
omnimodam in premissis omnibus pretensio
nibus demandari, Litis expensas refundi, ac id
quod Juris erit decidi et Sententiari Sitis Fmo
advenienti parituri et responsuri Datt in Plock
F 6ta post Fmi Sti Thomae Apostoli proxima Anno
Dni Millesimo Septingentesimo Septuagesimo Quinto
alterius vero tenor ejusmodi Stanislaus Augustus
Dei Gratia Rex Poloniae etc. Vobis Gnosis Josepho
Ciołkowski et Veronicae Starorzypinska in vicem
Conjugibus de Personis Bonisque vestris Gnaliter
omnibus mandamus ut in Fmis Communibus
Fmibus Plocen F. 2da prius vel proximius abhinc
ex alterniada in Plocko Celebrand pltor ac posem
pltorie Compareatis ad Instantiam Gnosorum

Apolonia de Kuskowskie primi olim Gnosi Georgij Kotar
ski Secundi expost voti Gnosi Adami Starorypin
ski relicti Contis Viduae Matris et Casimiri Ko
tarski in primo Thoro procreati Filij, Actt qui
vos et quidem Contem ~~actricem~~ Citt in Assa Ma
riti tui Citt inherendae Mactionibus Coram actt
authis Rmi factis sive faciendis Citant seu potius
ad Incidentiam Causae et Actoratus Vestrorum
Citatorum Conf se Actt instituta adiutant idque
pro eo quia vos Stante possessione praefatt olim
Gnosi Adami Starorypinski suorum actt Ma
riti et Victrici per Annos plusquam tredecim
in dictis Bonis Zakrzewko Laborissos Mathiam
Thomam et Martinum cum uxoribus pueris Inven
tarijs ac eorum proprietate tum Ignatium sine Uxo
re existens de praedictis Bonis Zakrzewko Subditt
sui Actt Filij hereditarijs ex oppressione et Causa
olim praelibatt Gnosi Starorypinski suorum Actt Ma
riti et Victrici tuae Citt Contis Parentis pro
fugos Bonificationem non Curatt nec de ipsis
subditis profugatis Ubinam reperiri Valeant
investigatis provisiones a Summis quae non dum
~~non~~ Sunt persolutae verijs Creditoribus olim
Gnosi Georgij Kotarski primovi sui Actt Ma
riti Filij vero Parentis possessa Substantia
ejusdem Gnosi Kotarski Hereditt et Stante cum
actrice Matre Connubio fructificata ex provenn

de eadem perceptis per eund. olt. Gnosum Adamum Staro
rypinski tuae Citt. Centis Parentis non pacificatt.
ob non pacificationem earund. eand. Substantiam Filij
Actt. Jam autem Sibi Actt. ab ejusd. Filij Parente jure
advitalitio habitt. Subjectam moneratt. tum et Sum
mam ducentorum Tyn. a Gnoso Krajewski receptt.
Filio Actt. per eund. non exsolutam aliasque Sum
mas a varijs Personis Levatt. exsolvere renitetis, loco
inventariorum Variorum post olt. Gnosum Georgium
Kotarski derelictt. suum Actt. Filium Concernen.
per olt. Gnosum Adamum Starorypinski dispor
sorum et premissorum Bonificationes et gratitudinis matris Actt. dictae processu
pro Judicijs presen. injuste respectu quarund.
pretensionum illegitimarum Sibi actt. instituto
aggravatis quamobrem Citamini presen. ad vi
dend. et audien. vos Citati ad Satisfactionem supra
expressorum Sententia Judicij nostri Stringi Solu
tionem Summarum si quae et quantae suos Actt.
Juste Concernerint instantaneam demandari,
pretensiones quasvis ad olt. Gnosum Adamum
Starorypinski tuae Citt. Parentis, per se Actt. ha
bitt. et ad eund. regulatt. pro liquidis et Justis
agnosci, in Actoratu vero vestri vexatorie et indebite for
matt. in Competentem Actionem decerni, penis ratione
suorum Actt. Trnis ~~Extrarum~~ Citt. aggravationis
ad mentem Legis affici, Caeteraque pro exientia Legis
Justitiae ac Causae presen. decidi resolvi et Sententiae
Sitis Trnae adveniens paritum ad Judicialiter responsari
Datt. in Plocko F. 2da Ante F. S. Thomae Apostoli proxa
Anno Domini 1775to In diem hodiernam recte Caden.
et devenien. partibus ipsis utrisque et quidem
Gnosis Josepho et Veronica olt. Gnosi Adami Staro
rypinski Filio in vicem Conjugibus Ciołkowski Actt. et

Citt.

Cit p eund mantum suu et Contrazua nme Ptis et
Gis Aydonia de hostowskii primi dti G Georgij Lotarski
Secundi expost voti G Adami Starozymskii relicta Cont
vidua Mat et Casimiro filio hostarskie Cit et Act p eund
Patrem suu et filij sui nme pliti Coram Judicio Comp
rene cti Judm Jmob Partium Utraq dicti dem vend
Controversijs Causque Ptium in dubitis et audis Juxta Cam
Causa Jtem ex actis Ptium Jnquisitionibus mobilium fatis dti
G Adami Starozymskii derelictis Importationis Jnventarijs
nis sup Bona Zakrzewsko Importatas et e Converso Bo
ficationis Extensionum ex eius Bonis Zakrzewsko Jnvento
smi Condne deinde requisit pnde Judm hui Causa re
asparias esse Condnum Judicij sui aut Jus Cam eiusd
unius et Mus Judicibus aut Duos absente non obstante
et autem Jus Camerarijs Dum unus adsit Conducend
captatis tempore pravis avocationibus Ptium tempestive
iendo ad invenit qd Judm mutuo Ptium Sumptu Cond
sursur reproductionem Registri rum Mobilium et totius
Supellectilis ac Summar si que existerint fatis dti
G Adami Starozymskii derelicti p Ptem Citatam Scilicet
G Starozymskie et Ejus filium subsequendo decernet de
Extensionibus fundi Bs Zakrzewsko et Jnseminationis
ac ad exemplationibus pquentium Importata sint etiam
ad Bonificandum seu restituendum competierint tunc
Desolatione sive Reparatione Jnquirel, Jnvestigabit, Jnqui
sitionia si necesse fuerit expediet Juramenta exci
piet, Summar si quo et cui pervenerint et si Ju
ste debebuntur Liquidatis Ejsdm ad Judicabit Contra
Extensiones Ptium dijudicabit et adsopiet etiam Cont
Jmod ac Documentor Ptium decidet et dijudicabit et
moderabit cujus vel quor decisioni Ptes parere etiam
Eidm acquiescere Subpena Bonis illo in Jmo Con
descensionis sup Pte Contravenient publicand debebunt
ac tenebunt Quita pena Septem Marcar Rsb Ptis
Ptem Compensanda Judicio suo totiq ab Utraq Pte
in Instanti Solvenda p quo Condnis Jmo Ptes qbus vo
luerint et negotium pro posserit ad citent ad citand
sub Regore quo supra Comparuant. D. PV Jos Continue MR
G P Laurentius Szwedzki de Szesty Actor et Qrelat Ptam Rsb
Luis ejus Cit Literis Citat p Judicium Ecclesiense ad Hs Cons Jus
V Act et quibus Anne G P Piotrowskie ad Bona Zakrzewsko cum gravo
Suos Ciotkowskie ad Bona hostarzno jurate dato in ad dto expres
Anno [illegible] detulit exponendo petijt relegiit et Deposui
tionem retinendam de qua Sua Relatio

Sub Actu Terris Pleuna p.t Dñi Regationum pro Calend. Dec.
Mensis Maij aõ Dñi 1778to. Jn Bzlow

350

Decrum Condescensionis Inter MM Zakrzewskie Karwowicki
et Duczymiński et Skwarski

Cause et Actionibus Judiciarijs Infrascriptis prima quid inter MM Simeo
nem Vexilifer Zawolkzene Eustachium Gnatem Adjutantem Sae Rae Matis
Zakrzewskie Bzp Ogrodzkie Heredes tum q Aloysium Skwarski Camerarium
Jrrem Ploane Gall ab una et Mssrs Antonium Karwowicki Regiminis
Pedestris Guardie Sae Rae Matis Prefectum Bzp Ogrodzkie Fraelatorium Joan
nem Duczymiński Suppa Sabinario Ploane Notarium a M Karwowicki Teru
tarium Possessores tum q Paulum Umiński Dicti Bzp Ogrodzkie Arrendatum
Administratorem Jnherendo Maõri Cogam Actis Authene Rñi Gall tum
Alijs Documentis ad Judm Spectans Pte ab altera Citatis hinc ad videndo et audiendo ipsi
Equitem Karwowicki ad dandu Calculum de percepto in aõ pxõ Elapso
1778to Actuq Radicione ad Jm Sti Joannis Bapte Jpsi vero M Duczymeu
ski ab hoc Tertio aõ Sti Joannis Bapte ad Jnum Condescensionis designando
ex Bonis Ogrodzkie MM Zakrzewskich Alls heredib pro Pte ipsi Mis Kar
wowicki Traditis pventibus Sententia Judicij Spectne Strigi Summaq
eas percepti liquidare ex quibus liquidati qua et quanta Speraverant
ultra Summam Mille Ducenter Viginti Florenor et Grosor Quindecim
Poli ipsi pvenire per ipsi percepti apparuerint, eas pro re Suis Actis ad
Judicari Solutionis Jnum Cogi, Extensionis Fundi et pote Bonificationem
Fasar Binar per ipsi Colleti et in forcum Conversar nec non Segetum et
Jeni Equis pro Economica non laborane Compabulati, Rationem Jnven
tarior Deteriorationem Vasor Porcor ac aliar rer Sub Jus Traditionis ipsi
non Cadene bonificando de rebus non nullis in officina Traditione Ignominiosis
investigari, et eas Competan declarari, Bona q Alls dimittene Conservi mõ
vero q Aloysij Skwarski Camerarij Finis Ploane Possessionem Pote Simeo
Ogrodzkie iam exercuali Summa ipsis pvenire Judice denegationis pone
multari Ipsi vero q Umiński ad dandu rem stante ipsi Administratoriatu
ex Summa tam q Segetibus per ipsi diversis percepti quam ab Jnfideli
Judice ac Sindicatore Oeconomico Ploane Poli levallandi, ad restitutionem Segetum
sive Dandu Decpa Calculum et pote heredej Testi Carlos Octo in Granario reliti
ac tiam alias Segetum Pli Carlos Octo et Quartam Pleni Caretti cum medio
vanj Grani pro Pte ipsi resecutis quia ex rõ per Offm Executoriale Traditoriale
relicti Compellendo quod Juris erit Contra ipsi Statu decidi et Sententiari
altera quiq Inter MM Antonium Karwowicki Regiminis Pedestris Guardie
Sae Rae Matis et Reipublicae Prefectum et Joannem Duczymiński Suppa Sabinario
Ploane Notarium Alls ab una et MM Simeonem Vexilifer Zawolkzene Eustachium
Gnatem Adjutantem Sae Rae Matis Zakrzewskie Bzp Ogrodzkie Heredes Jnherendo

Documentes

Dominicus Causam Spectare videtur ad Judicem Spectabilem ab altera Citatus ad audiendum Sententiam Actoratus Ipse Adcitatus Vigore Pro Eo Ducatenus ipsi Summam Mille Ducentos Viginti Florenos et Grosos Quindecem Polos per M. Karwowiecki Prefectum Regimenis Pedestris Guardiae Sae Regiae Matis et Reipublicae ex Contributione Capitali Actus per olim verso M. Carolum Zakrzewski Confederationis Regimentarium Actus recepisse Debito ac Praefatus in Judicio Confederationis finalis Varsaviensis plenarie Perducto ad recuperandos agnitos ipse uti Succesor Immi pti Stentem Decessum tabes dicti olim M. Caroli Zakrzewski Solvant Bona Ogonelica Officiose in Supra expressa Summa Praedicta rehabeant In Sublationem Processus ea in Causa perducti Quae Quant Quare Citatus audiendus et audiendus ipse ad Solutionem Premissa Summa cum Provisione rehabitionis vero Dae Sententia Judicij Spectabilis Stringi Solutionem Sumpsi in Sublationem quae Praefatus petitas decerni Rationabiles fundi bonificari Litis expensas refundi ac id quod Juris et Justitiae erit contra ipse Statuj et Sententiam alias Citationibus ejus Premissa fusius in Re Obloquens in Diem hodiernam rite cadens et Devenientibus ipse utrisque ad Quid MM Simeone Vexilifero Lauschanense Stanislao Finali Adjutante Sae Regiae Matis Zakrzewskie Actus et Citus per Aloysium Stwarskii Inserium Plenitem tum eos Aloysio Stwarskii Camerario Trium Plurare Actus petit et MM Antonio Karwowiecki Regimenis Pedestris Sae Regiae Matis et Reipublicae Prefecto et Joanne Dembrymski Suppo Salinario Plurare Notario Citus et Actus per Paulum Zakrzewski Inserium Relatem finalis Paulo Urnowski Citus per eum Controversijs Trium inductis evocandi Judm Decidendos Consules Trium ad Judm ejus Tuo nian Causa Spectare visi Condescensione decidi requirit Unde Recepiam Se Condnem in Fundum Bonor Ogonelica Judicij sui aut Spectabilis Camerarios Trium Plurare Capitato Tempore facta Temporiva Avisatione Conducendos Ederi erit Quod Judm sive Officium Camerariale unius Ubi Duo Duorum Tres Absentia non Obstante mutuo Trium Sumptu Condescensuros Ante Omnia reproductionem Jurium virtute Quos Possessioni Bonor Ogonelica Plus Justi sunt Prius Comprobatione Juratoria Demandabit Quibus reproductis Summas liquidabit et Solutionem earu Decernet de reparatione sive Deodatione Inquirit Investigabit Inquisitionem expedit Calculum a quo Interest excipiet Juramenta ubi Recesse erit peragit et quod si exterminatis ex praemissis Summas apparebit eam pro perducta agnoscat Praefatum Cognoscet resolvet rehabitionem Bonor pro re Cujus interest Demandabit Satisfactionem Omnimod cui et a quo Competient Spectanea Sententiabit Plenis in Omnibus et Singulis Rationibus Nihil intactum et irresolutum relinquens finaliter

Decret

Decidet Dispidicabit ac moderabitur Cujus Decisioni Pte Parere
et Acquiescare Sub Pena Dnis illorum Trino Superte Contravenire
Publicano Debebunt ac Tenebuntur Quita Pena Septem Marcarum Polt
Mi per Ptem Compensandi Judicio suo Ordo Instantis per utramq;
Plm praxi Juris Solvendi Pro qua Condnis Trino Pts quas voluerint
et Negotium Pepesent Adarbit Videlandi Subrigore quo Supra Compa
rere Tenebuntur Decrti Spone Vigore. In Continenti Mis Regi Fiscalis Provideus
Laurentius Szymanowski de Szaby Authus et Juratus palam Dixit Quia
ipse Citationes Literatis Sigillatis pro Trino Spone Peremptorie Edicti Contra Cpatis
Citatos et Quia Cone Mis Haraburski Dzierzymiński et Zakrzewski ad Do
na Ogrelice Contra vero Jnvum Umiński ad Bona Umenino Omnes Trio Secunda
pte Dni Conductus Pasche Cui Spone Delulit reportavit Posuit reliquit et
Depositione Relisecavit de qua Spone Jus Mis fecit Relationem.

Decretum Condescensionis inter DD Kiesłowskie Podow
skie et Socolnicki

In Causa et actione infrascripta inter Mam et Dnam
Teresiam de Korkowskie primi ord S Casimiri Kiesłow
skie Scabinali ac pro voti M Joannis Podowski Jde
zawany Racquiem Licibi maritu Consortem in pas
su Cristoriali Bonam regnde Diversi cum pro ci
tentem matrem tum Joannam, Apoloniam, Brygi
dam et Catharinam Kiesłowskie Filiam et Filias
in primo Matrimonij toro procreatas et quid assisten
tia incidentes cum cad delege regidita et competen
te actt abunda, et D Laurentium Sokolnicki Burgra
bium Castren Pocen tum M Joannem Podowski
Thesaurarium Racquien Principalem ac DD
Demetrium Tenicki Vicarium et Joannem Zor alt
rius ejus vic Nominis Pomianowskie, quor vis Ro
minum Bromirski Niesiołowskie ac alior emphis
in hoc modo maoni Coram actt Curie Regni Facta, ad
Judicium pro parte ab altera citte Dfs p ex, quia ipsi
et quid D Burgrabius minime Considerata Jurdi
ces Defensis per M Podowski ipsi rememoratas Bona

Kostkowo

Kuskowo et gnatij ot G Casmiri Kuskowski suae
actt matris hereditaria, Juribus Reformatorio
et advicali et suae actt matris subiecta in quo
dam processu super G Josepho Kuskowski
actt natu majori Filio et Fratre obtento
cum summa injuria actt praepredicti M. Po
dowski actt Mariti in tractu dissercij secum actt
existenti injuriose tradidit ipse vero M. Podow
ski Principalis cum suis Complicibus praedicto
actu traditorio magis violenti quam officioso assi
gnari praebenti B. Supra Scripta omnia cum
inventariis Segetibus rebus Mobilibus totaq sub
pellectili Domestica occupavit actt ex ejusd B expu
lit usu fructu et modo vivendi privavit violen
tias multas inquisitionibus probandas peregit, B.
et Supellectilem Domesticam Ruynavit, et Dispersit
arbores sive potius Columnas jam elaboratas et ad
edificia valentes deficit et concussit, frumenta ex
triturassit et desvendidit alia vero frumenta et fenum
equis comfabulavit aliasq injurias violentias et ob
pressiones peraeit quare actt advidendum et audi
endum ipsos respectu praemissorum poenis at mentem
legis destinctis praedemerito facto et delicti puniri
nen attentaq traditione eadem actt praejudiciosa Su
per Poenis actt passu eidem obnoxijs Condescensio
nem ad fundum Dictorum B. Kuskowo Bogusen
di Richarcice et gnati in ordine Reindictionis
excipiendiq deindepite percepta suorum actt praeven
tibus assignari intercepta inventaria ac adora fe
num comfabulatum restituendum sive Bonificandum
declarari litis expensas refundi ac id quod juris et
f Mariti

justitiae

justitiae erit contra ipsos statuj et sententiari alias
Citatione eadem praemissa effectus in se obloquente in diem
hodiernam recte cadente et deferente partibus ipsis
utrisque et quidem M. Teresia de Kostowskie primo et
G. Casmiri Kuskowski secundi ut praesens voti M. Joan
nis Podowski Thesaurarij Raciasiensis contra processu
Consistoriali Plocensi respectu divortij cum eodem M.
Marito suo existente matre et GG. Joanne Apolo
nia Magdalena et Catherina Virginibus innu
ptis Filio et Filiabus Kuskowskie actt per G.
Aloisium Skwarski in scriptum Plenipotentem
et G. Laurentio Sobolewski Borgrabio Castrensi Plocensi
citato et indicente praeter tam M. Joanne Podow
ski Thesaurario Raciasiensi actt praeter atque GG. Simo
ne Tarski Victore et Joanne seu alterius cujus
vis nominis Pomianowskie quorum vis Nominum
Bromirskie Niesiołowskie actt per eundem M. Podow
ski Judicium sufficienti comparitione ad inventa
partibus experiri mandavit mandatque praesentibus
in experimento licet pars citata nempe M. Joan
nes Podowski Thesaurarij Raciasiensis reposita relatione
extraditarium sibi finarum Citationum per Mlem Rni
Glem Proordum Mathiam Woytkowski de carnomino
ceram actis ~~actibus~~ Castrensibus Plocensi Feria Secun
da post Dominicam Rogationum Die ~~p~~ tertia maj
anno praesenti recognita finas Citationes unam
ex parte G. Josephi Kuskowski alteram ex parte
modernorum actt Feria Quarta post Dominicam
jubilate anno eodem contra eundem M. Podowski ac alios
expertatas asserante ex re ac si in tempestive extradi
te sibi ad hanc Causam Citt illegimitatem Termi parti

actt

agnoscendo exposcit verum quoniam Secundaria
Relatio Mlis Eiusdem Coram Actt judicij Pnz hic in Bilsko
sub actu judiciali Recognita binos Cett ex parte
G Josephi Kuskowski at alios Causas feria Quarta post
Dominicam jubilate jam vero tertiam ex parte
modernorum Actt ad hanc Causam spectans Feria
Quinta post Dominicam Misericordiae anno Dni contra
modernos Cett ex portolas esse demonstrat exinde
quae pars eadem Actt quo ad causam Pnz tempe
stive contitola esse probatur it circa judicium
Imo partis Actt ~~et~~ legitimo ad invento partibus cau
sam prosequi sufficit jubet Pnentibus in prosecutione
judicium decidente Termum partis Actt partis Actt
suum ad judicium editum quoniam eadem pars
traditionem infundo B.r Cuskowo Feria Quinta
post Dominicam invocavit quadragesimatem
anno Pnz virtute processus supersolomet G.
Josepho Kuskowski ob G Casmiri Kuskowski Filio
oblenti per officium Castrens Plocens Borgra
biale expeditam Actt quae Castrens Plocens Die tri
gesima mensis Martij anno eodem oblatuatam etiam in
portionibus tam GG Joannis Apolonii Magdale
ne et Catharinae Fratris et Sororum ob Casmiri
Filij et Filiarum Kuskowskich jure nature ex capite
paretis respicientibus quam G Theresae de Kostow
skae primi ob G Casmiri Kuskowski ad Pnz Secun
di voti Mi Joannis Podowski Thesaurarij Rauy
sionis Centis et cum eodem marito suo in divortio exi
stentis juribus subiectis pro judiciosa subsecutam esse
~~in fact~~ ~~intulit~~ infert Pnz eorum quam Maaonibus
querelatur et Imo nec agit Condescensionem ad eandem
sexter sure nature erga G Josephum Kuskowski processu

convictum

Convictum Concernens et per M. Podowski vir
tute Supra Scriptae Traditionis apprehensas Con
cludit Proinde Suspenso toto negotio Necessariam
esse Condescensionem In Fundum Bor. Kuskowo Bo
gusędy et aliorum Eo pertinens Judicij Sui Captato tem
pore Pcia avisatione Tempestivae facta Conducen
dorum adinvenit Quod Judicium unius Duorve ab
sentia non obstante mutuo Partium Sumptu Con
descensurum Compertationem Documentorum repro
ductionem Supra scriptae Traditionis Demanda
bit de Sortibus Seu ~~partibus~~ portionibus exga G.
Josephum Koskowski pcessu Convictum GG. Joan
nem Apolonicam Magdalenam et Catharinam Fili
um et Filias Jure naturae et M. Theresiam De
Kozłowskie ultimo Podoska In Divertio existens
Matrem vigore Jurium ejus respiciens utram in
Traditionem Subintrant Inquiret investigavit et
quod si Sortes modernorum actorum per traditionem
apprehensae extiterint Extunc Eandem Cognoscet
resolvet et Processum M. Joanni Podoski actore
Super G. Josepho Kuskowski obtentum ac Interessae
ejus ad Sortem altedicti G. Josephi Koskowski re
gulabit Inquisitiones expediet Juramenta ubi
necesse fuerint excipiet Calculum aequo interesse
peraget Sortes vero modernorum actorum a Traditione
Pfata exvinculabit et parti actorum In ~~Dom~~ Possessionem
Dimittet, poenas super quo interesse Irrogabit Par
tesque In omnibus et Singuli Pretensionibus nihil in
Tactum et Irresolutum relinquendo pro exigentia Legis
Justitiae ac Trnorum finaliter decidet Dijudicabit ac
moderabitur Cujus decisioni partes parere et acqui
escere Sub Poena Banitionis Illo In Trno Super

Parte

Parte Contraveniens Publicanda ~~tenebu~~ debe
bunt ac tenebuntur lugita pœna Septem
marcar. Polon. parti per partem Compensanda
Judicio Suo totidem in instanti praxi juris Sol
vendo pro quo Condescensionis Trno partes quos
voluerint et negotium poposcerit adlitent ad
citandi sub rigore quo supra Comparare
tenebuntur Dni Pren. vigore incontinenti Incon
tinenti M. R. G. P. Laurentius Sinoracki de Sasty authus
et juratus patam Rvit quia ipse Litt. Litt. Litt.
pro terminis Pren. Serviens editas cum Pfatos
Litt. et quidem cum G. Sokolnicki ad Cancela
riam Crenen. Plocen. Contra vero alios Litt. ad
B. Koskowo Feria Secunda post Dniam Mi
sericordiæ Anno Pren. detulit exportavit posu
it reliquit et depositione notificavit de quo
Pren. ejusd. Mlis Relatio.

Decretum Condnis Inter Gsos Kuskowskie e Mcos
Podoskie

In Trno hodierno et adcitacne literali Trni Plo
cen. Tenoris Epismodi Stanislaus Augustus
Dei Gratia Rex Poloniæ, Magnus Dux Litvaniæ etc.
Vobis Mcis Joanni Podowski Thesaurario Racia
zien. et Theresiæ de Kozłowskie primi ad
G. Casimiri Kuskowski ad Pren. voti Secun
di Invicem Congibus de Personis Bnisq vestris
qualiter Omnibus mandamus ut in Trnis
Communibus Trnibus Fra Secunda prius
vel proximius ab hinc ~~in Cro Plocen.~~ in Plocko
Celebrand. prliter ac peremptorie Compareatis
ad Instantiam Gnosor Josephi Joannis Apoloniæ
Magdalenæ, Catharinæ Virginum Innuptar

Innuptar Kuskowskich olim D. Casimiri Ku-
skowski Filior et Filiar Actor Decivos et
quid tam Actor minorennes qm Te Cito
Contem cum assistentia de Jure Competenq
Citant seu potius ad parato processum parata
Decreta Injunctae Condnis non tamen effectu
atae et hoc in Causa rne dimissionis Sor
tium ~~Omnibus~~ Unius in Bonis Kuskowo Bogusendy
Kuskowo Bronisewice, Trojany a Gsis Mar
tino et Stanislao Kuskowskie dictis Szcza
bilowie acquisito, Alterar ex divisionis itiae
Sortium p olim Gsos Alexandrum, Paulum
Kuskowskie Sibi Acto resignato Juri Re
formatorio et advitalitiali non subjecto
nec non dandi Calculi de perceptis proven
tibus, ac bonificacone proventuum vertenq
alias processu pmissa edisserenq adcitant
Ulterius Vobiscum Ea in Causa Jure pcedi di
missionem ac Exdivisionem Sortium decerni
Condnem Iterato in Ordine Exdivisionis ac exci
piendi Calculi et bonificationis Proventuum
assignari Poenas p Contraventione Decretorum
anterior ac in Sublationem pcessus assignari
litis Expensas refundi Cetera p Causae Exi
gentia statui et Sententiari Sitis Trmo puri
turi et Judlitis responsuri Dato in Plocko Trmo
Secunda pt Inm Circumcisionis Christi Dni pxu Ao
Domini 1776to In diem hodiernam recte Cadenq et de
venienq ptibus Ipsi Utrisq et quidq Gnosis Josepho Jo
anne Apolonia Magdalena Catharina Virginibus
Innuptis Kuskowskie Acto p Eundq D. Josephum

Josephum Kuskowski Fratrem Natu majorem
suo et Fratris ac Soror Suor nne prliter et Mris
Joanne Podoski Thesaurario Racigziene et The
ressia de Kozłowskie primi oto G. Casimiri Kus
kowski ad psens voti Secundi Invicem
Conjugibus Cito p G. Joannem Szczepkowski
et quid M. Theressia de Kozłowskie primi oto
Gi Casimiri Kuskowski ad psens Secundi voti
Mci Joannis Podoski Thesaurarij Racigziene
Conte in processu Consistoriali Plocens. Respectu divortij
cum Eodem Marito Suo existens Cito et nne
Gsor Joannis Apoloniae, Magdalenae
Catharinae Virginum Innaptt Filij
et Filiarum Compartionem Inscribens
in Assia G. Alojzij Skwarski prliter ad Objectum
mala Tene Condnes et quid primam ex pte G. Ma
rianne Karska super G. Josepho Kuskowski rne
non Extraditionis Stragui Sericej Syndonae
ex Carpaso obductae Decro Crens Plocens ad Extra
dendum Injunctum in Tno satisfactorio Coram Actis
Crens Plocens Tra Secunda pt Tm Divisionis SS.
Aplor Die decima Septima Mensis Julij Ao 1775to
Alterius ex pte Gnosor Josephi Joannis, Apoloniae
Catharinae et Magdalenae Kuskowskich super mco
Joanne Podoski Thesaurario Racigziens mo evis
Violentiarum Judicio Suo in Plocko Tm Secunda pt
Dm Rogationum Ao 1774to Tertiae ex pte Episcopi
G. Josephi Kuskowski super Eodem mco Podoski
Tra Secunda pt Dm Rogationum Die vigesima

Secunda Mensis Maij Aõ 1775to in Judicio
Suo in Bilsko rnẽ non Solutionis Pœnæ
duplicis Quatuordecim marcar Pol in Con
stitutionem loci adjudicatar obtenẽ et pu
blicatã Judm Gens Decernit, Pœnæ Decernit Quatenus
tam Ejsd G. Kuskowski qm
Mcus Podoski Joannem docere de loco standi tandem
moderamini Judicij Sui se subiciens statuit
Judm quatenus ijsd et quidẽ G. Kuskowski Pœ
nam Simplicem Quatuordecim marcarum
Pol ad Manus G. Laurentij Sokolnicki G.
Karska Plenipotentis Jam vero M. Podoski
G. Josepho Kuskowski Pœnam duplicem Qua
tuordecim marcar Pol Judicio vero Suo Earundem
marcar per medium in Constitutionem loci
standi Solvant, in Instanti idq sub Rigore
Pœnæ Bnis ex Regestro Pœnalium extendi
et habere Eosdem ad præsens locum standi Judm
Censuit Censetq præsens quoniam vero M. de Ko
złowski Podoska Trnõ ex pte liberor Suor,
tam cong M. Podoski qm Semet Ips instituto
Citata Comparitionem tam ex Re Sui, qm Gnosor
Joannis, minorennis, tum, Apoloniæ, magda
lenæ, et Cathamiæ Virginum Innupto Filij et
Filiar Suar nnẽ Inscripsit in Unaq Causa
cong Se directe ab Ejsd Pupillis nnẽ Eorum
agere non valet quo Circa præmissa Inscriptio
ne tali modo Comparitionis pro Insubsisti
bili declarata jam vero Comparitione
ab Ejsd per G. Kuskowski Fratrem Nata

Majorem Inscripta tantisper ꝑ sufficienti declarata ptibus experimandavit mandatq ꝑsenꝫ, in Experimento Trnō legitimo ad invento ptibus Causam prosequi, jubetq in prosecutione Ulterioribus ptium Controversijs Inductis exauditis, Quoniam Decrā bina Injunctar Condnum in Ordine deoccupationis et exdivisionis Sortium Bonor Kuskowo Bogusendy, Bronoszewice Trojany, Rycharcice et Gnaty Unius ve Cit Szczubietowizna Seorsivar vero pt ob Gsos Alexandrum et Paulum Kuskowskie Acto Patruos in Eosdem Acto devolutar interptes modernas prolata ob Contumaciam Citator Suum non sunt sortita effectum G.G. quoq Antonius Woznicki Vice Notarius Crenꝫ Plocenes et Joannes Barcikowski per Anterius Decretum Judicij sui Gsis Joanni minorenni Apoloniae, Magdalenae, Catharinae Virginibus Innupto Kuskowskim Acto pro Tuteribus assignato testanꝫ maationibus p G. Woznicki Trā Quinta post Trm S. Andreae Apli Dje Secunda mensis Decembris, p G. quoq Barcikowski Trā Sexta pt Trm Immaculatae Conceptionis Gloriosissimae Virginis Mariae Dje Roma Decembris Utrisq in Aō 1773tio Coram Actis Crenꝫ Plocꝫ

ab eadem Tutorea recessisse deducuntur
probandaq Eandem Tutoream nemo ex Con
sanguineis in Secua assummere et
Suscipere vult Sine qua Disjudica
tio Causae in Trno subsequendae Condnis
difficilis esse apparet, Ideo Circa Judm
Ejusdem Tutorea destitutis olim G. Casimiri
Kuskowski Minnorennibus Successoribus
orphanis Judm Suum Mente legis protu
tamine declarando in Ordine Executionis
supra Mentionatorum Decretorum Injunctarum
Condnum necessariam esse Iterato Condem
Judicij Sui ad Fundum Bonorum Kuskowo
Bogusendy Bronisewice, Trojany, Rychar
cice et Gnaty Unius Duorum ex maioribus Judi
cibus Absentia non obstante Captato
Tempore pvia avisatione tempestive
faciendae mutuo ptium Sumptu Condu
cendae quod Judm ante Omnia Compor
tationem Documentorum Causam Eandem
Evincendae pvia Comprobatione p ptes
seu quem Interent pstandae demanda
ri Sortes pt olim Gsos Alexandrum et Pau
lum Kuskowskie Cadendae ex totali Sorte
olim Gsi Andreae Kuskowski Parentis Eorum
Actorum vero Avi erga Sortem olim G. Casimi
ri Kuskowski Parentis Actorum Juribus Mutuae
Podoska Subjectae ex dividendae et Eandem
ex dividendam ac seorsive Sortis Szczubie

Kuskowska

vocitatis Quartam portionem pro Usu Gnosi
Apolonice, Magdalenae, et Catharinae
Kuskowskich jam vero ultra hanc quar-
tam portionem in medietate pro Gnosi
Josephi in altera vero simili medietate
pro Re G: Joannis Kuskowski de Occupatio-
nem subsequendi demandabit Calculum
ex Ejusd. Sortibus a quo Competient tum
et Juramenta excipiet, Inquisitiones expe-
diet, de Desolatione sive reparatione
authis vel dependentis Inseminationibus
Inquiret Investigabit, Dubia quaesivis resol-
vet, Solutionem Summarum et Bonificationem
pretensionum, si quid Cui et a quo provenerit
decernet, Contenta Anterioris Decreti in toto
exequendi, pteq. in Omnibus et Singulis pten-
sionibus nihil intactum et irresolutum re-
linquendi decidet et disjudicabit ac moderabitur
Cujus Decisioni
pteis parere et acquiescere sub Poena Bnis illo
in Trno Condnis super pti Contraveniens publi-
candi debebunt luita Poena Septem marcarum
Pol. pti pptem Compensandi Judicio Suo
totidem in Instanti Solvendi tum quoque pro binis
Contraventionibus Poenam Quadruplicem —
Quatuordecim marcarum Pol. Decretis anterioribus
Judicij Sui a M: Podoski pti actu pro Trno Condnis
non effectuatae adjudicatae adusque non exolutae
Solvat idem M: Podoski G: Josepho Kuskowski Actu
Principali ~~[illegible]~~ idque in In-
stanti Sub Poena Bnis ex Registro Poenalium
praestandi

publicanda pro quo Condnis Trno ptes
quos voluerint et negotium poposcerit ad
citent adcitandi sub Rigore quo Supra Com
parere et Judicatum pati debebunt ac tene
bunt Decreti praesentis Vigore Quod Decretum
Comparens a M. Podoski Cito pro Juridico non
suscepit quinimo ab Eod et cum Eod Mcis Fran
ciscum Ignatium in Borowice Rosciszewski
Judicem, Joannem in Krasniewa Gumowski
Subjudicem, Franciscum a Ciołkowo a Ciot
kowo Ciutkowski Notarium Trnum Poenae
Causae praesentis Judices ad judicia Tribunal
litia Rni Petricoviensis ut Juris et Moris ex
movit, eiusq motioni locum deferri postula
vit, Mci autem Judices Sentiens se nihil
quid ~~quam~~ temere ~~esse~~ agisse imo Omnem
Juris gradum in toto observasse, eamdem motio
nem non admiserunt pars vero Cito ex re non
admissae motionis protestata est, Judicum Cum
partere protestato est, In Continens M. R. P.
Laurentius Synoradzki de Szastyn authoris
et Juratus palam ruit Quia Supra Cito litteras
Sigillo pro Trnis praesentis serviens edito cens
praefato Cito ad Bona Kuskowo Bogusendy
Juxta Datam
in Citatione posito Ao praesentis detulit exper
tavit, posuit, reliquit et de positione no
tificavit de quo praeterea Je Meis fecit Relatum

Decretum Condescensionis inter M. Rościszewski,
et PP. Barcikowski Korycki ac alios latt.

et B

In Causis

In Causis et actionibus Judicijarijs Infrascriptis Bi-
nis. Primaquiae inter M. Thomam Rościszewski Pocil-
latorem Raciąsienę Actt ab una, et Gsos Joannem Bar
cikowski, Franciscum Starczewski, ejusq nominis Ko
rycki, et Constantiam de Czarzaste Primi ott Gsi Phi
liphi Barcikowski, Secundi adpraesens voti invicem
Conges Dominos, tum Nlem cujusvis nominis Dąm
browski, et Lsos Adamum Zduński Michaelem Lauren
tium Gsor Koryckich Administratorem et Subditos,
necnon Joannem Bukzel, Albertum Mathiam Gsi
Starczewski, Alterum Mathiam et Petrum G. Bar
cikowski Subditos etquae maritatam in ma
riti, subditos vero in Dominor suor assa et
authoritate in haerendo Prvationi, coram Actis Authus
Rni facti ad Judm praesens parte ab altera Citatt
p eo: Quia ipsi etpraesertim ipse G Barcikowski, Fun
dum in Bonis Barcikowo existenę sui Actt proprium
p pascuis relictum ejae Nli Dąbrowski alijq Famu
lo aggresti arare demandarunt, sequenę tempore as
sumptis sibi Suprascriptis Subditis et Famulis,
eunae fundum superinvaserunt, superinvadendo
eunae agrum coarare psumpserunt, et Dum ipsis
suus Actt ab aratura ejusae Fundi suasent desistere,
eunae fundum iam non coarare appromiserunt,
demum suam sponsionem immutando, eunae Fun
dum appropriare clarificarunt, metas fundorum
cum Subditis et famulis ~~vestris~~ ipsos coararunt, et eosae
ademerunt, prata in Parte confalca ~~[illegible]~~ stratunt, Syl
vas in Bonis Ramutowo existen sibi Actt nullo
habito Consensu ipsi omnes Citti exciderunt, da

mna Plurima

Plurima in frumentis et pratis quotannis con
sulto intulerunt, ipsi, ~~ips~~ vero solimet PP. Korydzcy
conges p conservationem Equor à Tribus Annis
lepra infecta similem infectionem equis sui Actis
proprijs causarunt, p quam unus Equus eadem Le-
pra infectus exhalavit, in sanationem vero ali
orum plurimum expensae suus Actis posuit; Quare
citantur ad videndum et audiendum ipsos ad resti
tutionem ejusdem agri, et aliorum fundorum siqui
p ips adempti apparuerint, sententia Judicij
praesens stringi, ratione incontinentiae subditor
et de ejusdem Justitiae non administrationis ipsos
Dominos poenis condignis, mulctari, Damna per
ipsos illata recompensari, Bonificationem Equor
p ipsos Gsos Korycka lepra infici causator, et
per eandem infectionem exhalator adinveniri, Con
descensionem respectu praemissor ad Bona Barcikowo
assignari, litis expensas refundi, ac id quod Ju
ris erit, decidi et Sententiari, Altera quoq Inter
Gsos Joannem Barcikowski Franciscum Starczew
ski, Franciscum Korycki, et Constantiam de Cza
rzaste Primi olim Gsi Philiphi Barcikowski secundi ad prae
sens voti ~~[illegible]~~ in vicem Conges victricum et Ma
trem, tum Succores ejusdem olim Gsi Philiphi Bar
cikowski Privignos (privignos) et filios ac filias
Sortium in Bonis Barcikowo sitis haeredes et
Possessores actis ab una; et ~~[illegible]~~ ~~Rosciszewski~~ Thomam Pocilla
torem Raciąsienę Paremtem, et Ignatium filium
Rosciszewskie Dominos, ac Gsos ~~Mathiam~~ Antonium Zylenicki

et Paulum

Paulum Sulkowski, necnon L. Mathiam Brzoska
de Bonis Barcikowo sutorem et Subditum, et quia
assa indiene cum eaeq de lege ab utrinque requi
sita inhaerendo Maonibus Proationibus authie
factis ad Judm praesens Parte ab altera Citt idq pro
eo: Quia ipsi et singulariter ipse Mficus "Thomas" Rosciszew
ski Pocillator Raciąsiene agros sup hisce Bonis Bar
cikowo sitt, ad sortem actt spectane in Ante pro Pa
scuis Inventariorum suorum actt relictt et nonseminatt
in anno vero praesenes per Actt coaratt nullum Jus
ad praedictos agros Actt haereditt habendo, superaggre
diendo hosce agros una cum filio Suo ac Gnosis Ma-
thia Zglenicki, et Paulo Sulkowski, ac laborioso An
tonio Sutore, avena conseminare violenti modo de
mandavit, eosdemq agros ad suas Sortes adiungere
et appropriare conavit; Circaq proprietatem eorunq
agrorum Actt sese opponen ac subditos Actt aggra
vavit; suos Actores laesit, Diffamavit; Pascua com
munia ppter inventaria Actt indebite denegavit; sum
pto quoq ad se Actt G. Barcikowski odio Tribus bobus
Laboratilibus Actt G. Barcikowski pprijs nullis de da
mnis caudas abscindere iussit; Insup Pratum certum
ad se "Actt" Gsum Starczewski jure haereditt spectane ab An
nis Viginti in Posessionem suam apprehendit,
et foenum ex eoq Prato indebite colligere prae-
sumpsit; ad extremum Equos G. Starczewski Propri
os ex pascuis liberis aliquoties ad forestam abegit, aba
ctos famae maceravit; Suures subdito ejusq Actt:

in Sylva

in Sylva Communi accepit, et easq ad requisitiones
non extradidit; ipsi omnes Citti Actt iniuriarunt, et
interturbarunt; alia damna et iniurias peregerunt;
Quare Citantur ad videnda et audienda ipsos respe
ctu attentatar violentiar penis puniri; dimissionem
agrorum Actt hereditt et waratorum per ipsum Mcum
"Thomam Rosciszewski Pocillatorem Raciąsienę" conseminatorum, ac condescen
sionem de ejsa iniungi; damna et iniurias compen
sandas declarari; Condescensionem ad Bona Barci
kowo assignari, calculum ex agris et pratis, adem
ptis reddendum decidi; ac id quod Juris erit, Sen
tentiari; Alias Citationibus ejsa premissa fusius
in se obloquens, in diem hodiernam recte cadens
et devenienę Partibus ipsis utrisq et quia M. Tho
ma Rosciszewski Pocillatore Raciąsienę Actt et Citto
per Gsum Ignatium Rosciszewski, et Gsis Joanne Bar
cikowski Francisco Starczewski, Francisco Korycki
et Constantia de Czarzaste Primi ott G. Philiphi Bar
cikowski ad presens secundi voti invicem Congibus
Victrico et matre Joanne alberto Thoma et Catha
rina Barcikowskie Filijs et Filia, Privignis
et Privigna, Cittis et Actt, per eunda G. Francisum
Korycki suo et Suprascriptor Cittor et Actt nne
pnter: necnon M. Ignatio Rosciszewski Pocillatoria
Raciąsienę Citto pnter, Gnosis Mathia Zglenicki
et Paulo Sulkowski, tum L. Antonio Brzuska Sutore
Cittis per M. Ignatium Rosciszewski, N. Dąmbrowski

Lsis

Lsis Adamo Zduński Michaeli Laurentio necnon
Ioanne Buxel Alberto Mathia Subditis Cittis
per Gsum Franciscum Konycki Judm Controversijs Par
tium inductis exauditis Cittones Partium utrasq
suum ad Judm edito decidendo; quoniam causa
presens sine Condescensione decidi nequit; pro
inde necessariam esse Condescensionem ad fun
dum Bonor Barcikowo Judicij sui, aut Gsorum
Camerariorum Terrium Plocens Captato tempore, facta
tempestiva avisatione conducendor ad invenit; quod
Judm sive Offum Duor ubi Tres unius ubi Duo
absentia nonobstante mutuo partium sumptu
condescensurum, de appropriatione fundorum
de usu antiquo et Possessione inquiret in
vestigabit; inquisitiones expediet, de violen
tijs damnis iniurijs investigabit, iuramen
ta excipiet; calculum a quo debebit peraget,
fundos quod si alicujus proprij apparuerint; re
stituendos Sententiabit; Satisfactionem omnimo
dam cuj et a quo competierit prestanae demar
dabit; partesq in omnibus et Singulis pretensio
nibus, nihil intactum et irresolutum relinquendo,
finaliter disiudicabit; decidet; ac moderabit
cujus decisioni Partes parere et acquiescere Sub
pena Banonis illoq in Termino sup Parte contra
publicanda
veniens debunt

debebunt; ac tenebunt. Lucta pœna Septem Marca
rum polonæ parti per Partem compensanæ
Judicio suo totiæ per utramq Partem praxi iuris
solvenda p quo Condnis Termino Partes quos volu
erint; et negotium Poposcerit adcitent adcitanæ
sub rigore quo supra comparere Tenebuntur De-
creti præsenæ Vigore. In Continenæ MRGP. Laurentius
Synoradzki de Szasty Authus et Jurat palam nit: Quia
ipse Citationes literatæ sigill pro Judicij præsenæ servienæ
edit conæ præfatos Citatt utrasq ad Bona Barcikowo
sortesq Cittonem ibiæ sitt Feria Secunda post Diam
Conductus Paschæ anno præsenæ detulit exportavit.
Scribat iuxta Stillum Cancellariæ.

Decrum Condescensionis inter Gsum Mali
szewski et Gsos Chudzinskie

In Causa et Actione Judiciaria infra scra inter Gsum Ni
colaum Maliszewski Sortium Bi Cieszewo et Malisze
wo Hæredem Aud ab una et Gsos Charinam de Lepkoski
primi ord Gsi Petri Chudzinski secundi ad præsen voti
Gsi Stanislai Golecki Consortem alias invicem Conjuges
Matrem et Victricum, tum Adamum et Jacobum Chudzin
skie Filios et Privignos et quia Consortem in Assia sui
Mariti inhærendo Maani suæ Coram Actis Authenticis
Rni facta ad Judm præsens parte ab altera Cud idq
ex eo quia ipsi inseminationes tam vernales quam eti
am hiemales in Sortibus supra scrorum Bi Cieszewo
et Maliszewo p ord sup scrum Gsum Petrum Chudzin
ski ipsor Cud Maritum et Parentem vigore contra
ctus p se Acud ipsis dati modo tenutario Possessis de
perditas adq causatm in Edificiis ruinam in hucusq sibi

Acc non bonificarunt, Gasam Cmethonalem prout con
tractu sub scro tenutario ob Gsus Petrus Chudzinski
ipsor Cud Maritus et Parens se se obligaverat ex stru
ere neglexerunt, Frumenta Cujuslibet Grani p semi core
tum ac Sumam pro tenuta declaratam non tribuerunt
nec persolverunt quare citantur ad videndum et audiendum
ipsos anteomnia ad comportationem contractus intu
itu Sortium super Bonis praedictis Ciszewo et Ma
liszewo p praedictum ipsor ob Priorem Maritum et
Parentem secum Acc initi Sententia Judis Psentis
stringi Condnem in ordine bonificationis praetensionum
ex Fundo pululantium assignari litis expensas
refundendas declarari, caeteraq quod jus et aequitas
poposcerit contra ipsos statui decidi et sentiari alias
Citaone eadem praemissa fusius in se obloquente in diem
hodiernam recte cadente et deveniente Partibus ipsis utrisq
Gso Nicolao Maliszewski Acc Ptr et Gsis Adamo
et Jacobo Cudzinski Fratribus inter se Germanis Cud
et Indicen p Gsum Jacobum Cudzinski suo Fratris sui
Nne Ptr, Gsis Stanislao Gotecki et Catharina de Leb
koskie invicem Conjugibus Cud p eund Maritum suo
Consortis suae Nne Ptr Judm Controversiis Partium Par
tium inductis exaudiu decidendo Trnum Partis Acc ad
ac Indictionem Partis Cud resolvendo quoniam Causa Prae
sens intuitu praetensionum Fundi sine Codescensione de
cidi nequit, proinde necessariam esse Condescensionem
in Fundo Br Cudzino Judibus sui aut Gsor Camerariar
Trnum Plocen captato tempore facta tempestiva avisa
tione conducendor adinvenit quod Judm sive officium Ca
merariale Unius ibi Duo Duor ubi Tres absentia non
obstante mutuo Partium sumptu Condescensum de prae

tensionibus

tensionibus Fundi mutuis inquiret investigabit inquisi
tione expediet juramenta excipiet Partesq. in omnibus et
singulis Praetensionibus nihil intactum et irresolutum re
linquendo pro exigentia Legis Justitiae Trnor. ac Docu
mentor. finaliter decidet disjudicabit ac moderabitur Cujus
decisioni Partes parere et acquiescere sub poena Paonis
illo in Trno Supra Parte contravenien. publicanda debe
bunt luita poena septem marcarum Pol. parti per partem
pensanda Judicio suo totiq. ininstanti solvenda pro quo
Condescensionis Trno Partes quos voluerint et Negoti
um poposcerit adcitent adcitandi comparere sub rigore
quo supra tenebuntur Decri Praesentis Vigore incon
tinti M. R. P. Providus Lurentius Sinoradzki de Szaszi
Autnus et Jurad. palam recognovit quia ipse Citationem
Literali Sigud. pro Judiz. praesentibus servientem Edu.
Contra Praefatum Cud. ad Dona Chudzino Feria Sexta ~~Anno~~ post
Festum Sacti Thomae Apostoli Anno elapso 1775to
~~[illegible]~~ ~~Anno praesenti~~ detulit exportavit posu
it et reliquit ~~de~~ et de positione notificavit de quo Deus
Ejusd. Mlis Relao

Banitis Mfici Kosinscy et Malewskie per
GS. Leszczynskie

In causa et actione Judiciaria Infrascripta
inter Gneses Antonium Patruum et Petrum Filia
strum olim Gneri Jacobi Leszczynski Filium Leszczyn
skie Sortium in Bonis Leszczyna Nkum sed unius
Dictae Kraszewszczyzna a Gnesi Kraszewskie alte
rius Kurkowizna a Successoribus olim Gri Gaspari
Leszczynski mediantibus Transactionibus quaesit
ac etiam post olim Gnum Hilarium Leszczynski
quovis modo devolutae haeredes aetate ab una,

et Mees

et mos Ignatium Kosinski Ensiferum Sepi
cenq et Mariannam Szczawinska Primiato
mfici Lucae Malewski Judicii Crenq Plocen
zdi ad praesens voti Invicem Conjugis victricum
et matrem Josepham Gi Antonij Wolęcki
Centem Bogumilam Juliannam Vincenti
am et Evam Virgines Innuptas Malewskie
Privignas et Filias Bri Leszczyno Nlium seu
sortium haeredissas aliar vero sortium dictar
Kraszewszczyzna Vigore Decreti Condlis In
Fundo Eorunq Bri Inter Creditores ad Substan
tiam Kraszewszczyznam Concurrenq probati et
Kurkowizna ac etiam post olim Nlem
Hilarium Leszczynski derelicto In Funda
mento Traditionis [illegible] et ex Jure
Cessi ad Ips Deventas Possessores Tum
quoq Gneses Thomam Obrzeski et Marian
nam Dłużniewska suprascripto Sortium
Obligatoris Possessores et quae Assistentia
Indigenq Cum eaq Cui Competient De Lege
requisita Inhaerendo Maioribus authenq
facto et facienq alijsq Documentis Cau
sam praesenq Juvar ad Judicium praesens Parte
ab altera Cedor pro eo Quatenus Ipsi Jura et
Documenta quaevis ad Sortes Bri Leszczyno
Nlium dicto Kraszewszczyzna et Kurkowi
zna acto haeredito per Ips Possessas quanta
et Qualia habent reproducant et Comportent

quibus

quibus reproductis et comportatis summas
quae et quanta ex documentis reproductis
apparebunt Ipsi Stme spectare videbuntur
Levent de Levatis quietent, de sortibus ejus
Condescendant, et easdem in Loco statu et
flore in quo in Possessionem suam recu
perunt dimittant, calculum redant, nor
nationem aedificiorum desolationem sylvar
per concessam varijs hominibus excisionem
Causatam deperditionem inseminationum
ac alias quasvis pretensiones ex fundo
pululanae bonificent, statuitionem subditorum
Causa Ipsi profugorum Curent, ratione vero
angarisationis nimis laboribus subditorum Exin
de profugorum et praecipue per Ipsos Gnosos
Obrębskie subditorum oppressionis nimie Con
cussionis nonnullorum profugationis nonnullorum
in morbum gravem inductionis et in Loco
morbo fatis occumbere ut fortiter suppo
nitur Causationis, poenas luant, Contri
butiones ac decimas et Census Ecclesijs pro
venientes stante Ipsi Possessione non solum
ad pacificandum in Ipsi assumant, Litis Ex +
pensas refundant, Quare litantur ad videndum
et audiendum non attento per olim Gnum Stani
slaum Kraszewski sine scitu et consensu aliorum
fratrum a substantia Parentali recessu et
minime Considerato Decreto Condli in Fundo

Bonor

Br. Leszczyno Nlium Inter Creditores ad Sortem
Eanem Kraszewszczyzna Concurrenes In fundamento
suprascripti recessus prolati et per Jurisdicto
res actu non acceptato quinimo maiore
vitiato Ipsi ad reproductionem et Compor
tationem Jurium et documentorum ad Sortes
Br. Leszczyno Nlium Dicti Kraszewszy
zna et Kurkowizna actu haeredis per
Ipsos possessas sese regulares sententia
Judicij praesens stringi quibus reproductis
et Comportatis Levationem Summarum si Ja
ste et Ltme ex documentis reproductis
et Comportatis patebunt Ipsique Ltme Con
cernere videbuntur Injungi Dimissionem
Sortium toties recensitarum unacum dando Cal
culo Instantaneam Demandari Condescen
sionem In ordine excipiendi ex ipsae
Sortibus Calculi ac Cognitionis et Bonifica
tionis ex fundo quovismodo pullulantes Prae
tensionum ad Bona Leszczyno Nlium assi
gnari Calculum reddenes Demandari Prae
tensiones Cunctas et Singulas bonificanes
Declarari statutionem subditorum pfugorum
Decerni Contributiones Capitales Thesauro
Rni ac Decimas et Census Ecclesiae Jagrobone
stante possessione Ipsi non persolutae
solvenes statui Salem Districtualem ex

Sorte

ex Sorte Kraszewszczyzna per olim Gsum Jacobum
Leszczynski et ejus filium Gsum Petrum In Parte
possessam stante vita ad Mfici Malewski Ju
dicis Crong Plocen quoris anno Intercepto
bonificanae sententiari, agros violenti
modo a Sortibus Distinctis actu hereditatis
ad Ipsas Sortes adempto restituenae et reco
aranae statui poenas super quo interesset
pro qualitate facti et Demeriti extendi
Caeteraq pro Causae et Trium Exigentia Conc
Ipsa Statui Decidi ac Dici alias Citatio
ne Eacem [illegible] fusius In se Obloquenae
In Diem [illegible] recte Cadenae et
Deveniene Partibus Ipsis Aequiae Gnosi
antonio Patrono et Petro Filiastro Leszczyn
skie actu per [illegible] Paulum Zołtowski
Inscriptum Plenipotentem et Gnosi Tho
ma Obrębski et Marianna Dłużniewska
Congibus Littis per Gsum Joannem Niedro
ski et quoniam Mfici Ignatius Kasinski
Ensifer Sieprcenae et Marianna Szczawin
ska primi ad Mci Luce Malewski Judicis Crong
Plocen Secundi ad Psem voti Invicem Conges
vietricus et mater Josepha Gi antonij Wole
chi Consors Bogumila Julianna Vincentia
et Eva Virgines Innuptae Malewskie Prisignae
et Filiae Litti praesenae In Termino Disparent

et se Condemn

et se condemnare permittunt Proinde praefata Pars actorum
Judicio praesens comparens et Trnum Eunce hodiernum per totum
Judicium modernorum tractum Ltme attentans memorato
Actores ad Jus Juridice per Mlem Kniglem Providum Lauren
tium Synoradski de Szarty authum et Juratum Tribu
et ultra Juris formam vicibus Quatuor clamat et vocat
non tamen compareat In lucro reproductionis Jurium et
documentorum ad sortes Bri Leszczyno Nlium Krasze
uszczyzna et Kurkowizna dicto sese referendo Quibus
reproductis Levationis summas si quae ex reproductis appa
rerint Dimissionis sortium Earunce etiam cum dando
Calculo nec non bonificationis praetensionum Cunctarum ex
Fundo Eorunce Bri emicare admittente Judicio praesens
Judlitor ac officiose condemnavit condemnatq praesens
ulterioraq sibi per Judicium hocce ea In causa fieri
et exequi postulavit et Judicium praesens Juri Commu
ni postulationiq Partis actoris ut licite annuendo Poenam
Baeni super eodem meis Kosinskie Malewskie Cito
decernit praesens decernit et ad publicanae Eaunce
Baeni poenam modo praemisso obtenti supra scripto
Mlem Synoradski Judlem addidit et deputavit Quinkli
satisfaciendo deputationi suae a Judicio praesens
habito memorato Baeni poenam ac ipsimet meos
Kosinskie Malewskie Cito disparenes esse banitos
Juri Communi contrarios et rebelles hic in atrio stubae
Judlis ac in aliis locis publicationi solitis praesens
plurima nobilitate ad Judicia moderna forq Publicum
congregata alta sua praeconica et sonorosa voce proclama
vit publicavit et ad ~~notitiam~~ notitiam omnium pro
tunc praesens In dubiam deduxit de quo praesens Jlmlis
Eloco publicationis suum ad Judicium rediens fuit
relationem post quam publicatam (ut praemissum
est) Banitionis poenam Judicium praesens Tore plocenae
pro facienae Juxta praescriptum Juris Communis
Executione Causam hanc cum toto ejus effectu

ac Partibus

sub acta Feria Secunda post Dnicam Rogationum proxa scilicet die 13 mensis maij anno Dni 1776. In Bilsko

ac Partibus Ipsius ad Mficum Loci Capitaneum seu meos Locorum Capitaneos subligis vel quorum Jurisdictione praefati Citti cum Bonis suis subsunt et resident remisit remittitque praesens Cum Comparens vero Gnosi obrzskie Judicium praesens Trsc Plocensis Causare praesens ad Convictionem Disparens suspendit suspensamque esse vult ac praesens Declarat. In Continenti mlis Rni Gnalis Providus Laurentius Synoracki de Szarty authus et Juratus Palam Rist Quia Ipse Citationem Literatae Sigillatae Pro Judicijs praesens servienti ad Actorem praefatae Citt ad Bona Leszczyno Alium Feria Secunda post Trm Exaltationis Sanctae Crucis ~~[illegible]~~ anno ~~Dni~~ proxime elapso millesimo Septingentesimo Septuagesimo Quinto Detulit exportavit posuit reliquit et de positione notificavit de quo praesens ejusdem mlis Relatio.

Baniti Mfici Kosienscy Ensiferi Siepreens et Malewskie per Gm Antonium Trembinski ac Trembienscy

In Causa et Actione Judiciaria infra Sora inter Gm Antonium Trembinski olim Gri Rochi Trembinski Sortium in Bonis Leszczyno Alium Sit Haeredis Filium cum Gra Eva Dzieduszycka primi Episcopi olim Gri Trembinski expt voti Secundi olim Gm Laurentij Turski Conte Relicta

vidua

Vidua procreatum Portionis Suae Sortium
Bonor. Leszczyno Aliam erga Gros Stanislaum et
Albertum Trembinskie Fratres Suos Germanos
Vigore Juris Naturae pt olim Parentem suum de
volutae Naturalem Haeredem actu abuna et
Officium Ignatium Kosinski Ensiferum Siepr
cens et Mariannam Szczawinska primi olim Mci
Lucae Malewski Judicis Crens Plocens ad praesens
Voti Secundi Invicem Conjuges Victricum et
Matrem Josepham Gri Antonij Wolenski Con
sortem Bogumilam, Juliannam, Vincenciam
et Evam Virgines Innuptas Malewskie Privignas
et Filias in primo matrimonij Thoro cum Eod
olim M. Malewski Judice Crens Plocens Sorti
um Br. Leszczyno Aliam dictam Trembien
szczyzna Juris Quaesitorem procreatas tum Gros
Stanislaum et Albertum Trembinskie olim Gri
Rochi Trembinski cum Gra Eva Dziedzicka
primi olim G. Trembinski ex pt voti Secundi
olim Gri Laurentij Turski Conte procreatos Fi
lios Ejusd olim Mci Lucae Malewski Judicis
Sortium Trembinszczyzna et aliam Juris datores
denique Gros Thomam Obrębski et Marian
nam Dłużniewska Conjuges Br. Eorund
Leszczyno Aliam Vigore Transactionum
cum Mca Marianna de Szczawinskie primo
Malewska ad pens Kosinska pro tunc in Viduali
statu Existens Initam obligatorios Possessores

si ad Causam ptenę spectanę videantur et quia
Assia Indigentes Cum Eadę de Jure requi
sita Inhaerendo Mandationi factae seu faciendae
ad Judm ptens pte ab altera Cita pro eo
dum et quando praenominati olim Gsi Rochi
Trembinski Actis et Eorundem Fratrum Citatorum
Parentis Fata Interceserunt Gsa Eva de
Dziedzickie primo Trembinska Secundo
voto Turska Actis Mater Existens in Vidua
li pt primevum Maritum Statum totam
et Integram Substantiam Mlem et Immobi
lem Vigore Juris Suae Reformatorialis et
Advitalitialis occupavit involandoq in se
cundaria Matrimonij Vota cum olim Gso
Laurentio Turski Ejdę stanę vidualitate sua
Summam Sexcentorum Tynę in Summis Suis
Reformatorialibus Inscripsit stanęq sub al
terno Connubio Jdęq olim Gsus Turski
Actis Victricus Effugiendo Bonam Conservatio
nem Privignorum substantiae et pro Summis
Provisionalibus a Summis Creditoreis prove
nienę non pensitatis responsionem propterq
faciliorem Receptionem Summae suae a Conte
sibi Inscrae Ejdę sui Actis Fratribus Germa
nis resigandi Bona in Rem olim Mu Ma
tewski Consuluit et suam Contem Actis Ma
trem ad Cedendum de Juribus Reformato
riali et advitalitiali obligavit ~~Regente~~
~~pro tunc Crenę Plocenę~~

itaq ipsi Gpi Trembinscy Fratrescina cum Fra
tribus Patruelibus Contractum respectu demissae
Haereditatis accessionis Jurium sibi serviens
Dji decima Julij ~~[illegible]~~ 1761 Etiam ad Comparitio
nem in Eodem Contractu expressam sui Actis in mi
norennitate existens Conficere Transactiones ve
tans lege nequeuns sine tamen subscriptione
Manus Actis cum olim toties dicto Mcio Malewski
Regente pro tunc Crens Plocens Confecerunt
Eundemq Contractum Sabbo ante Fm San-
ctae Margarethae Virginis et Martyris Actis Crens
Plocens eodem Anno roboraverunt eodemq Actu Sub
missionem coram hisce Actis suo et nomine Actis
in ordine resignandar Sortium Bonor Leszczyno
accessionis Summar recognoverunt et id eti-
am ab Actis efficere cura sua in se Coassumpse-
runt circaq roborationem Contractus et reco-
gnitam submissionem in vim doni Manicalis
Summam Ducentor Tyns acceperunt post
quam Annos discretionis attigerint satisfa
ciendo submissioni suae resignationes super
suas Portiones fecerunt receptoq suo ex prae-
tio Sortium provenien interesse Portionem
Actis haereditis in Posessionem olim Mci Ma-
lewski porrexerunt et in Transactiones resi

gnatorius

resignatorias impertinenter non cognita in futura
Annor. Discretionis aetate tentione actt involverunt non nisi tantum Summam actio
Sortium pro capite actt provenienz circa
olim mum Malewski in Fundo reliquerunt
taliterq actt portionem hereditt alienare
studuerunt quare Citantur ad videndum et au
diendum Contractum resignatt ac eius robora
tionem tum quoq submissionem in Ordine
ad resignandum sortem accedendum de Summis
per suprascriptos Gnosos Fratres Germanos no
mine sui actt in rem olim mei Malewski
Coram actis Crenz Ploczenz factt uti stante
minorennitate actt subsecutt Maatione
tamen per actt quam primum Annos
Competentes attigent illata reclamatt
et vitiatt quo tantum spectat actt por
tionem hereditt mente legis de Mino
rennium Injuria sancitae cassari ad pos
hereditatis actt restitui et Eandem sortem
actt hereditt a sortibus per Fratres alie
natt ex dividendum et actt dimittendum censeri
Calculum de perceptis ex sorte actt hereditt
et alijs Summis obnoxijs per Possessores et
Succures olim mei Malewski reddendum
declarari bonificationem de solationis

edificior ad inveniri ipsos Gnosos Fratres re
spectu sui actt Sortis hereditariae in Tran
sactiones secum cum Mco Malewski iniustos
involutionis expensar causationis poenis
affici ceteraq pro Causae praesenq exigentia
conq ipsos statui et sententiari alias Citatione
eadem praemissa fusius in se Obloquenda
in diem hodiernam recte Cadenq et devenienq
ptibus ipsis et quidq Gnoso Antonio Trębinski
actt pro liter cu Gnoso Thoma Obrębski et Mari
anna Dłużniewska Invicem Conjugibus Citt
per Gnm Joannem Niedrowski et quoniam Mu
Ignatius Kosinski Ensifer Sieprcenq et
Marianna Szczawinska primi olim Mu
Liciae Malewski Judicis Crenq Plocenq ad prae
sens voti Secundi Invicem Conjuges Vic
tricus et Mater Jozepha G Antonij Wo
lęcki Consors Bogumila, Julianna, Vincen
tia et Eva Virgines Innuptae Malewskae
Privignae et Filiae atq Gsi Stanislaus Trę
binski Citt pzenq in Trno disparent et
se Condemnare permittunt proinde prae
fata pars actt coram Judicio pzenq Com
parens et Trnum Eundq hodiernum

hodiernum per totum Judicior modernor tra-
ctum Itme attentans memoratt Citt ad Jus
Jurisdice per mlem Rni Gnalem Providum
Laurentium Laurentium Synoradzki
de Szasty authum et Juratum tribus et
ultra Juris formam vicibus quatuor Cla
matt et vocatt non tamen Comparens
in lucro Cassationis Transactionum
respectu hereditatis Sortium Bonor
Leszczyno Nlium pjudiciose Confectar
quibus Cassatis ~~et~~ Admissionis Earundem
Sortium una cum dando Calculo ac
bonificationis ptensionum admittens
Judicio praesens Judiciter ac Officiose
Condemnavit Condemnatq ptens
ulterioraq sibi per Judm hocce ~~fieri~~
ea in Causa fieri et ex qui postulavit
et Judm praesens Juri Communi postu
lationiq ptis actt uti licite annuendo
Poenam Bnis super Epcm mcis Kosinskie
Malewskie ac Gnosis Trębinskie Citt
disparens decrevit ptensq decernit
et ad publicandam Eandem Bnis Poenam
modo pmisso Obtentt supraserum mlem
Judlem addidit et deputavit qui mlis

Laurentium Synoradzki

Mlis satisfaciendo Deputationi suae a Judi-
cio ~~suo~~ pseng habitae memoratam Bnis
poenam ac ipsosmet Meos Kosinskiis et Ma
lewskiae atq Gnosos Trębinskiae Citt disparenq
esse banitos Juri Communi Contrarios et re
belles hic in atrio Stubae Judlis ac in alijs
locis publicationi solitis pseng plurima
Nobilitate ad Judicia moderna Forumq
publicum Congregata alta sua peonica
et sonorosa voce proclamavit, publicavit
et ad Notitiam Omnium protunc pseng
in dubiam deduxit de quo pseng Jdl Mlis
~~fuit Relationem~~ eloco publicationi so
lito suum ad Judm redigens fecit Rela
tionem post quam publicatt ut pmissum
est Bnis Poenam Judm psens Trre Plocenq
pro facienda Juxta pserum Juris Communis
executione Causam hanc cum toto Ejus
effectu ac ptibus ips ad meum loci Capita
neum seu meos locos Capitt sub Cuius vel
quos Jurisdictione pfati Citti cum bonis suis
subsunt et resident remisit remittitq pseng
cum Comparentibus vero Gnis Obrębskiae Judm
psens Trre Plocenq Causam pseng ad Con
victionem disparenq suspendit suspensamq
esse vult ac pseng declarat. In Continenti,

Continenti M. R. G. P. Laurentius Synoradzki de Szasty Authus et Juratus palam rvit Quia ipsi Cittationes literales Sigill pro Judicijs praesens servienz edictt cons pfatt Citt ad Bona Leszczyno Nobilium Fra Skuzela pt Fm Sancti Martini Pontifici Ao proxe elapso 1775. detulit, exportavit, posuit, reliquit, et de positione notificavit, de quo pseng Jdl Mlis fecit Relationem.

Dilatio Inquisitionis inter GG Leszczynskie et Turskie ac alios

In Causis et Actionibus Judiciarijs Infrascriptis Binis Prima Quidem Inter GG Antonium Leszczynski et Conegundim de ~~Leszczynskie~~ Umienskie Invicem Conges et Quidem Contem in Assia mariti actt abusa et GG Carolum Simonem Albertum et Mariannam de Sastrzewskie Invicem Conges Turskie et Quidem Contem in Assia mariti Inhaerendo protestationibus Coram actt Authis Rm facta ad Judm Spsens parte ab altera Cttos idq pro eo quia ipsi Invicinitate secum actoribus Commanendo Damna Plurima in frumentis et Pratis Inventarijs suis singulis annis actt Intulerunt Domum actt super B: Kozłowko existentem Cum Quibusdam Mlitibus Confederatis super inequitarunt, super inequitando frumeam Valoris Trigintta Tyn Vi et Violenter actt interceperant actt Contem Interceptionem ejusq framea Denegantem aliquoties Concusserant

Formato

Formata Quodam Cor. actu Odio ac intentione Sumenda
Ex Personis actu Vindicta ac si Cum Expostulatione in
vitandi actu Domum suam praevenire ac Domum
actu persumpserunt Cum vero actu multis Labo
ribus Uti Tempore messis fesus nulla tenus
ad Domum Condescendere Volens Debilitatis
rium sese excusaverit ex Cogitata exinde Iniusto
ad malevolentiam animi praetextu actu Laeserunt
Verbis asperis Increparunt Certas Personas ad
excindendas Fenestras Subordinarunt Deinde ipsum
G Carolus Turski Domum actu Cum fervore Super
Invasit Inequitavit Super Invadendo Indultum Leges
hibitam provocavit Renuentem actu marito Du
ellari per ipsum Inaequo insedendo sub ipsis fenestris
Imposito Intectum Domus actu Scopeto explodere
praesumpsit Lapidibus ac Lignis ad fores Pulsavit
Anteriori vero Tempore per ipsum omnes Imprimis
Inopido Bilsko ac Dein in opido Drobin in Nun
dinis Ibique agitatis Conando Vita actu maritum
Privare investigarunt ad Extremum ipsum Gnus
Symon Turski Domum actu Super Invadendo
Non reperto actu marito Contem actu Contur
bavit per Multas Violentias peregit ad Ex
tremum ipsum omnes suos actu Coram Varijs Per
sonis et Ubique Locorum Conceptu Quodam Iniusto
Odio saepe saepius Laeserunt Diffamarunt
Verbis Corrosivis Honorem Demigrantes affe
cerunt Cominationes Varias Invitam actu
Propellarant Improbabilia Nunquam
Deducenda Obiecerunt aliasque Inconvenien
tias Continue actu peregerunt Quare Actu

ad

ad videnq et audiendq ipsos Ratione Permissorum
Omnium Penis Puniri Inquisitionem Ins
tantaneam Demandari Damna Compensanq
Censeri Solutionem Tassae Vulnerum ac Con
cussionum Declarari aliquod juris et Justitiae
erit Statui Dandi et Sententiari alteraquoq
Inter GG Albertum Turski et Mariannam
Invicem Conges Mathaeum Ludiam Marga
retham Fratrem et Sorores Inter se Ger
manos Ob Gsi Alberti Jastrzębowski Filium
et Filias Jastrzębowskie et Quidem Assia
Indiens Cum eaq de Lege Requisitae actae ab una
et G Antonium Leszczynski Inhaerendo Praeter
tationibus ac Obductionibus ac aliis Quae
relis Authenticae Factae ad Judicium praesens
parte ab altera Citatis proco Quia ipse
Non Solum Ob G Albertum Jastrzębowski
actae Parentem Invasit, Invadendo Laesit Di
famavit Concussit Concussiones Inobductio
nes Specificatas Inflixit, Verum
Etiam et in GG Turskie Conges Commorante
Exercitu ~~moskowitico~~ Moskovitico in Regno Poloniae Milites
ex Eoq Exercitu in Opsionem actae et Inter
cipiendas Vecturas Subministravit et Super
Immisit Insuper actae sepe Sepius Laesit
Dishonoravit Verbis Contumeliosis affecit
viae Publicae obsedit obsesa eaq via Concusit
Vulnera In Obductione Specificata Inflixit
Suem Ob parentis Propriam per Concitationem

Canum

exhalare Causavit Deniq protestatione sua Coram
actis Orem Plocen facta Nihil veritatis Jnse Am
plectente honorem suor actis Demigrante Jncle
bite Circumscripsit, et alias Jnconvenientias op
pressiones omni Jnquisitionum Genere Probandi
peregit Quare Citatur advidend et adhibend
ips ratione Pmissor ausu Pdnis Personalibus
et Cramenalibus ad mentem Legis per Senten
tiam Judicij Psen Puniri Jnquisitionem Jns
tantaneam Educend assignari Vulnera Jnob
ductionibus Specificata Compensanda Declarari
Lites Expensas refundi Protestationem Lesivam
Jrrealibus Punctis repletam et actis Eliminand
Censeri ac id quod jus et equitas poposcerit Cond
ips Statuo Decidi et Sententiari, alias Citaenibus
ejsd Pmissa fusius in se obloquen JnDiem ho
diernam Recte Cadend et Devenien Partibus ips
utrisq et Quidem GG antonio Leszczynski et
Conegundij de Uminskie in vicem Congibus actis
et Cit per Eund G Leszczynski Maritum suo et
Conto sua nne Pltr et Gnis Carolo Symone Al
berto et Magnanna de Jastrzębowskie Jnvicem Congibus Turkie
Cittis et actis per Eund G Albertum Turski suo
et Contis sua nne Pltr ~~Controversijs~~ Coram
Judicio Psen Comparentibus et Seaum Judi
cialiter Controvertentibus Quar Partium Con
troversiis inductis et audit Judm Decidendo
Citaones Partium Utrarumq Suum ad Jnctm
Edit Quoniam Causa facti in Judicio suo pro
movetur quae sine Jnquisitione decidi nequit

Proinde

Necessariam esse Inquisitionem Partium Utriusque ad Contentio terminos et Protestationum Partium Utrarumque insequens Judicium ex alternato in Plocko Celebrandum educendum Consuit Censetque Conservando Trinum Partibus memoratis Utrisque in Pallegatis Judicio suis sine Quavis adcitatione Comparendi Paratum Peremptorium Inconti nent M R Providus Laurentius Synoradzki de Szasty Aulthus et Jurat Palam Rozt Quia ipsi Citationes Literatae Sigilli pro terminis Presentis Servien eclit Conq Praefato Cit Utrasque cum Bona Kozlowko Feria Secunda ante Fm Sanct Thomae apostoli anno proxime Elapso Millesimo Septingentesimo Septuagesimo Quinto Detulit Exportavit posuit Reliquit et Depositione Notificavit de Quo Presentis id Mlis fecit Relationem

Dilatio majoris Inter MM Luberackie et JMM Hearbli et M. Mazowieckie atque Infideles Judaeos Drohinenses ac alios

In Trino hodierno ex adcitatione Literali Trri Plocensis Cujus Tenor sequitur Ejusmodi: Stanislaus Augustus Dei Gratia Rex Poloniae etc. Vobis Celsissimis Michaeli Alexandro Swiatopelk Principi Czertwertynski Generali Adjutanti Sacrae Regiae Mattis et Constantiae De Prukenbach primi olim Illustris Mci Joannis Hearbeli Castellani Junioladislaviensis ad Presens voti Secundi Invicem Congibus tum Successoribus olim

Illustris

Illustris mci Skarbek et meo Bartholo
meo Mazowiecki Tribuno Zawskrzenen
tum Infidelibus Judaeis Israel Nosonowicz
Raciąski Hersz Jekowicz Jakub Pnrak
Smulowicz seu Markowicz Salmon Hersz
owicz Isaak Josefowicz Smuklerz Herszek
Satkowicz Wolf Jekowicz Smuklerz
tum successoribus olim Infidelium David
Pinkusowicz Nosen Berkowicz Mercato
ribus et Incolis Drolinenes De personis
Bonisq vestris Domibus Mercimonijs
gnaliter omnibus mandamus ut Inter
minis Communibus Plocenes Feria Secunda
prius vel proximius ab hinc In Plocko Ce
lebranes pltr ac peremptorie Compa
reatis ad Instantiam mfici Ignatij Lu
boradzki Tribunicae Zawskrzenen Judiciae
Crenq Ciechanovienen et Victoriae de Chrzą
szczewskie primi olim mfici Theodori
Szawłowski Dapiferiae Wisogrodienen Se
cundi voti olim mfici Antonij Mazo
wiecki Tertij ad psens Nuptus Invicem
Congum Acto Qui Vos et quicq Pandactis
quam Cito Qui Ea Indigetis Cum Debi
ta de Jure assistentia Insistendo Decreto

Communicationis

Communicationi documentorum quam Iniuncto adci
tationis Citant seu potius adcitant ex eo.
Quatenus vos et quidem Tu M. Mazowiecki
Complanationem Certam Inter olim M. Anto
nium Mazowiecki suae actae Conti priorem
maritum ab una, et Perfides Judaeos Dro
binenses parte ab altera respectu Solu
tionis Summae Octo millium Tynes Polonos
Conscriptam Iniustanti Comportes qua
Comportata. Vos Celsissimi Principes ac
Successores Jmci Skarbek Castellani Juni
Vladislaviensis Oppidi Drobin Haeredes et
Possessores Infideles Judaeos ad Solutionem
Provisionum a Summa Octo millium Tynes per
Eosdem Judaeos Drobinenses ab olim Mfico Anto
nio Mazowiecki Contracta Scripto manuali
solvi Declarata retentarum sibi actae vigore
Juris adcitalitij a memorato olim Mco Ma
zowiecki M. actae Conti servienses adigatis
Citamini Igitur et adcitamini ad videndum
et audiendum et quidem Te Mce Mazowiecki
ad Comportationem Instantaneam Compla
nationis Certae Sententia Judicij nostri stringi
Vos Infideles Judaeos ad Solutionem reten
tarum Provisionum ac Insublationem Pro
cessus Poenarum Luitarum Compelli. Vos quoque
Celsissimos Principes ac Successores

Skarbkowianos

Skarbkovianes Oppidi Drobin Haeredes et
Possessores ad Actionem Judaeorum Drobinensem pro
persolutione Provisionum retentarum Stimulari
Litis expensas refundi, Caetera pro Causae
Juris Exigentia Statui et Sententiari Sitis
Trnum parituri et Judiciter respensuri Datum
In Plocko Feria 2da post Trnum Exaltationis
Sanctae Crucis proxima anno Dni 1775to
In diem hodiernam recte Cadens et Devenien
Partibus Ipsis utrisque et quidem Mcis Ignatio Luberadz
ki Tribunicae Zawskrzensis Judiciae Orensis Cie
chanoviensis et Victoria de Chrzeszczewskie Pri
mi olim Mci Theodori Szawłowski Dapiferiae
Visogrodiensis Secundi voti olim Mci Antonij
Mazowiecki Tertij ad praesens Nuptus Invicem Con
jugibus acto per Eunuchum Luberadzki Ma
ritum suo et Lentis suae nne plter. Celsissimis
Michaele Alexandro Swiatopełk Principe Ber
twertynski Capitaneo Tusinensi et Constan
tia de Puchentalsky primi olim Illustris Mci
Joannis Skarbek Castellani Junioladislaviensis
ad praesens voti 2di Invicem Longibus Tum Suc
cessoribus quidem olim Illmi Skarbek Citati
per Gnum Paulum Zołtowski Mco Bartho
lomaeo Mazowiecki Tribuno Zawskrzensi Cit
per Gnum Mathiam Mazowiecki Inscriptum

Plenten

Plentem. Infidelibus Izaele Nosonowicz Raciąz
ski et Hersz Jekowicz Jakub Pinsak Smulowicz
seu Markowicz Kalmon Herszowicz Izaak
Josefowicz Herszek Sałkowicz Wolff Jeko
wicz Tum Successoribus olim Infidelium Da
wid Pinkoszowicz et Nowen Berkowicz Judaeis
Drobinensis Cito et Judicensis per Gnum Paulum
Zołtowski Judicium Controversijs Partium
Exauditis Decidendo Trnum per Decretum ante
acti Judicij sui Conservatum Quoniam Eodem
Decreto adcitatio pro Comportatione Compla
nationis Certae Cum Infidelibus Judaeis Oppi
di Drobin per Successores olim Mci Antonij
Mazowiecki seu per quem Intererat Instae
Mco Bartholomaeo Mazowiecki Tribuno Za
uskrzensis Demandata esse probatur. Et Vir
tute ejusdem Decreti Cum Eumdem Ma
zowiecki Tribunum Zauskrzensis Pars acta Adci
tationem reponit Proinde Judicium Praesens
Decretis praesens Decernit Quatenus Jeo Mcus
Bartholomaeus Mazowiecki Tribunus Zauskrzensis
In Satisfactionem Decreti Judicij sui Compor
tet Complanationem Cum Infidelibus Judaeis
Drobinensis Instam Idq Instantanee Et quo
niam In Satisfactionem Sententiae Judicij
sui Complanationem De Data Ejus Die

Decima

Decima Quinta Januarij anno 1768 In Bonis
Dembsk Inter Generosum Antonium Mazowiecki
ab una, et Generosum Jacobum Kęsicki Plenipo
tentem Illustrium Mcor Skarbków Br. Oppi
di Drobin Haeredum Tum et Infideles Judae
os Drobinenses parte ab altera Conscripta
actisq Bonorum Plocensis Feria 6ta ante Fm San
ctorum Simonis et Judae Aplorum proxa scilicet
Die vigesima 6ta mensis Octobris anno
1770 oblatum Mcus Bartholomaeus
Mazowiecki Tribunus Zawskrzensis pro Com
portatione ejusdem Complanationis ad prae
sens Judicium Conventus Eosdem In Judicio re
ponit, Proinde Satisfactione Eiusdem in
venta Partibus In Negotio Principali
agens Judicium praesens experiri manda
vit mandatq praesens In Experimento Quo
niam Pars Citta Loco Satisfactionis
Decreto Anteacto Judicij sui Iniunctae Com
municationis Documentorum ex re modo
primum repositae Complanationis Dilationem
majoris ad Judicia Commissionis Rni Ma
joris Importantia Causas attentando Con
cedendam exposuit. Proinde Jurisdicendo Legi
tanae Dilationem majoris Judicium praesens

Dedit

Dedit et concessit sub praesenti Dat et concedit Parti citatae Quam Dilationem pro sequenti Judicii cuius Cadentia Literatorij Documentis Pars citata probare tenebitur. Cum Comparente vero Mco Mazowiecki Judicium praesens Causam praesentem suspendit suspensamque esse vult ac praesentem Declarat Conservando Terminum Partibus memorato utrisque In praeallegato Judicijs suis sine quavis additatione Comparendi Parato peremptorium. In Continenti Mtis Rmi Gli Providus Laurentius Synoradski de Szasty authum et Jurato palam Revit Quia Ipse Citationes Literatae sigillatae Terminis praesentem servionem edito Conen praefato Cito ad et quidem Conen Mcum Mazowiecki ad Bona Mokrzsk Conen Celsissimos Czertwertynskie et Illustres Mcos Skarbki ad Oppidum Drobin Curiamque Ibidem sito Conen autem Infideles Judaeos ad Domos Ipsos Ibidem In Drobin sito omnes Juxta Dato In Citatione posito ~~an~~ Detulit exportavit posuit reliquit et de positione notificavit de quo praesentem Jsem Mtis fecit relationem.

Banitius Gsgo Jaroszewski p M Porębski In Causa et Actione Judiciaria Infrascrta Inter

Gsum

Gsum Adamum Jaroszewski Anteactum et M
Joannem Porębski Thesaurarium Plocens mo-
dernum Sortium Bonor Zagroba et Zagro-
bka Heredem Actt et GG Michaelem Pned-
petski et Victoriam de Jezerskie primi
ott G Antonij Jaroszewski secundi ad psens
voti invicem Conges Victricum et Matrem
Franciscum Joannem et Stanislaum
Thomam et Justinam Minorennes Jaro-
szewskie Privignos et Privignam Filios
et Filiam tum Joannem Jaroszewski
Eorundem Gnosor Jaroszewskich Minorenni-
um Patruum et quidem Consortem cum
Mariti minorennes vero Gsos Jaroszewskie
cum debita delege requirens Assa Inhae-
rendo Maationibus Suis Authe facto seu
faciendis ac Documentis Causam psens
ovincentibus ad Judicium psens Parte
ab altera citt advidendum et Audiendum
non attenta resignatione Coram Actis
Crens Plocens Feria Sexta pt Dcam
Ramis palmar Quadlem 1759 p ott
G Adamum Jaroszewski Actt G Jaroszewski

et tui

tui G Jaroszeski Actt Parentem in rem ott
G Antoni Jaroszewski ipsi et Lui Actt G Jarosze-
ski Mariti Parentis et Fratris recognita
alijsq quibusvis Transactionibus cum Iniu-
ria Actt G Jaroszewski ac lesione Juris
Naturae nulloq dato et accepto subsecutt
nec non Maactione tuj G Jaroszewski
Intuitu Viciacionis Transactionum re
spectu haereditatis pmissarum Sortium
Bonorum Zagroba et Zagrobka inter se Actt
Confectt Coram Actis Crenae Plocenae recen-
ter interposita quinimo cassata Condesten-
sionem in Ordine exdivisionis Sortium
Bonorum Zagroba et Zagrobka Le Actt Gsum
Jaroszewski Vigore Juris Naturae Jam vero
Mcum Porębski Actt ex vi quaesitt haereditt erga
binas Classes Concernenae reddendiq ex Sorti-
bus ultra ppercionem Possessis Calculi ad Bo-
na Zagroba et Zagrobka Assignari pventum
ex ultra proportionem possessis Sortibus
perceptt reddendum declarari hasceq Sortes
erga ipsi respicienae a Sortibus ipsi Segregari
ac Signis metallibus obsignari Cunctasq boni-
ficari Pretensiones ratione verò G Jarosze-
wski Transactionum Ultime inter Le Actt sub-
secutt indebite Maactione ipsi viciationis poenis
mente legis Mulctari hasceq Transactiones in

ter Le

ter Se Actt aprobandas Confectt dici, ac id quod
Juris erit decidi et sententiari ~~Litis parett~~
~~et responsuri datt in Bilsko Fa 2da pt Deam~~
alias Citatione Eadem promissa fusius in Se oblo-
quens in diem hodiernam recte cadente et
devenienc partibus ipsis utrisq et quidem G Meo Jo-
anne Porębski Thesaurario Plocens et G adamo
Jaroszeski Actt per G Paulum Zettowski in sermonem
Plenipotentem et Gsis Michaele Przedpełski
et Victoria de ~~Jaroszeskie~~ Jezierskie primi ott G Anto-
ni Jaroszeski secundi ad presens voti Invicem
Congibus Victico et Matre Francisco Joanne
Stanislao Thoma et Justina Minorennibus
Jaroszewskie privignis et Privigna Filiis
et Filiu Citt per G Michaelem Przedpełski
suo Contis ac Privignorum Nne pltter et G Jo-
anne Jaroszeski Citt per G Laurentium So-
kolnicki Judicium sufficiens Comparitione
ad inventa experiri mandat in experimento
quoniam Comparens G Joannis Jaroszeski
ab inscra Comparitione recedit et suum
Principalem Condemnare permittit proin-
de praefatt Pars Actt Coram Judicio presens pltter
Comparens et Trinum eundem hodiernum per to-
tam Judiciorum modernorum tractum Ultime
attentans memoratt Citt ad Jus Juridice
per Mlem Rni G Providum Lautium Synora-
chi

chi de Scasty Authum et Juratt tribus et ul-
tra Juris formam vicibus quatuor Clamatt cla-
vocatt non tamen Comparens in lucro Cas-
sationis Maationis ac alijs quibusvis transa-
ctionibus pjudiciose subsecutis quibus Cassatis
ex divisionis Sortium Bonor Zagroba et Zagrobka
in jungendeq in Ordine Ejusd ex divisionis Con-
destensionis Bonificationis quarvis pretensio
num ac dandi de Eventibus Calculi nec non
de cernende intuitu viciacionis Transactionum
Penalitatis admittens Judicio psens Judicialiter
ac Officiose Condemnavit Condemnatq psens
ulterioraq sibi p Judicium hoc ce Ea in Causa fieri
et Exequi postulavit et Judicium psens Juri Com-
muni postulationiq Partis Actt utilicite an-
nuendo Penam Banitionis super Eod G Joan-
ne Jaroszeski decrevit psens decernit et ad pu
blicandam Eand Baonis Penam modo pmisso obten-
tam supra Serum Mlem Synorachi Judicialem
addidit et deputavit qui Mlis satisfaciendo De-
putationi sue a Judicio psens habitt memorat
Baonis Penam ac ipsmet G Jaroszeski Citt dis-
parens esse Banitum Juri Communi Contrari-
um et rebellem hic in Atrio Stubae Judicialis ac
in alijs locis publicationi solitis psens plurima
Mitate ad Judicia moderna forq publicum Congre-
gatt alta sua pconiconica et sonorosa voce pcla-
mavit publicavit et ad noticiam omnium p hunc
psens in dubiam deduxit de quo psens id Mlis

loco

loco publicationi solito suum ad Judicium
rediens fecit Relationem postqm publicatt
ut pmissu est Baonis Poenam Judicicium
psens Terre Plocene profacienda Juxta psenum
Juris Comunis executione Causamq hanc cum
toto ejus effectu ac Partibus ips ad Meum loci Capitt
seu Meos locorum Capitt sub cujus v quorum Juris di-
ctione pfatt Citt cum Bonis suis subest et
residet remisit remittitq psene cum comparene
vero G Jaroszeski Judicium psene Terre Plocene
Causam psene ad Convictionem disparene suspen-
dit suspensamq esse vult ac psene declarat in Con-
tinenti MRG Providus Laurentius Synorachi
de Szasty Authus et Juratt Palam rvit Jecia
Ipse Citationem Literatt Sigitt p Judicij p-
sene servicne dictt Contra pfatt Citt ad
Bona Zagroba ~~Juxta datam in Cione~~
~~Positam~~ Fa 2da pt Dcam Miseri cordiae Anno
psene detulit exportavit posuit reliquit ac
depositione Notificavit de quo psene id
Mlis fecit Relationem

Deliberatio Inter GG: Gawarecki et Korycki

In Causa et Actione Judiciaria infrascra inter
Gsum Josephum Gawarecki B.L. Vispog actorem
ab una et Gsum Franciscum Korycki obstanti

bus

bus quibusvis diverse factis querimonijs pro
et exadverso cognitionem in se ferentibus in
luitu quaestionatae summae diversi modo
Ipsi datae recedendo a Judicio Crensi uti men
te legis praemissa decidi nequeunti, nisi mo
do excogitativo causam Juris alio modo et
Methodo reformanti ultraq Trnum Actoris
concludenq mente etiam legis novellae in prae
figenda appellatione omnium Causarum
a Judicio Crenq ad Judicium Terrestre ad Judicium Praesens Parte ab
altera Citatum seu potius adcitatum ad
videndum et audiendum Ipsum ante omni
a ad rehabitionem depositi Ipsius mercimoni
orum per Ipsum ad breve tempus in Domo
Actoris depositi Quibus rehabitis ad so
lutionem summarum et quidem unius
Quinquaginta Quinque Aureorum Hunga
ricalt Florenq novem et Grossorum quinde
cem Polonicalt pro Coemendis Equis ad nun
dinas Lęcznenses Ipsi datarum ex Summa
Majori Centum Octodecem Aureorum Hun
garicalt Florenq Duodecem Polonicalt su
per restanti alterius Quindecem Aureorum
Hungaricalt in regressu ex itinere domi Ver
baliter ad breve tempus Ipsi Concreditt
necdum persolutae una cum provisione
provenienq stringi rehabitionem deposi
ti demandari solutionem summarum
superius expressarum assignari Trnum
satisfactioni praefigi et Sententiari alias

Citatone

Citatione eadem praemissa fusius in se obloquente in diem hodiernam recte cadente et eveniente Partibus Ipsis utrisq et quidem Gro Josepho Gawarecki Burgrabio Orenc Vissogr Actore Pltter et Gro Francisco Korycki Cttto Pltter coram Judicio praesenc Comparenc et secum Jdlter controvertentibus quarum Partium controversijs in Judicium suum inductis exauditis Judicium Ob rationes Judicium suum permoventes deliberavit deliberatq praesenc ad sequentes Judiciorum suorum Trnos exalternata in Płocko celebranc Conservando Trnum Partibus utrisq in praeallegatis Judicijs suis sine quavis adcitatione Comparendi Paratum peremptorium In continenti MRG Providus Laurentius Synoracki de Szasty authenc et Jurattpalam Rvit Quia Ipse Citaonem Literalem Sigillatam pro Judicijs praesenc servienc editam contra praefatum Cttum ad Bona Barcikowo Feria Secunda pt Dcam Conductus Paschae Anno praesenc detulit exportavit posuit reliquit et depositione notificavit de quo praesenc Idem Mlis fecit Relationem

Banitus G. Skioduski p G. Roznowski.

In Trno hodierno ex Actione Litt Trni Ploc cujus Tenor Sequitur talis.
Stanislaus Augustus Dei Gratia Rex
Poloniae

Poloniae &c. Tibi G. Antonio seu Alterius nominis Mioduski de Persona Bonisq tuis gnaliter Omnibus Mandamus ut in Trnis Communibus Trnibus Plocz Fra 2da prius proximiusve ab hinc juxta suam Cadentiam in Plocko celebrand Pltr ac Peremptorie Compareas. Ad Instantiam M. Francisci Roznowski Tribuni Brestens Cujaviae Act. Quite inhaerend Maoni suae Coram Actis Auxilis Rni Fact Citat seu potius ad Paratt processum Paratt Condemnaones Paratt quosvis Trnos et Juris Gradus adcitat ad videnda et audiend te ad Solutionem Quotae Viginti Tym mutuo ab Act ad Compactum Verbale acceptt una cum provisione ab Eadem proveniem p Sententiam Judicij nostri Stringi in Sublaonem Condemnaonum ac processus sup te obtentt poenas Decerni Litis Expensas refundi ac id quod juris et justitiae erit Statui decidi et Sententiari sis itaq Trno adveniem Pariturus et Judltr Responsurus Datt in Plocko Fra 2da ante Ftum Sancti Thomae Apostoli proxima Anno Dni 1775to. In Diem hodiernam recte Cadem et Deveniem Partibus ips et quid M. Francisco Roznowski Tribuno Brestem Cujaviae Act p G. Paulum Zoltowski et quoniam G. Antonius seu alterius nominis Mioduski Citt p sem in Trno disparet et se condemnare pmittit pinde

Pfatt

pfatt pars act Coram Judicio pr̃sem Ctt
Comparens et Trnum Eand hodiernum
p totum Judicior modernor tractum Ltime
attentans Memoratt Ctt et jus juridi-
ce p mlem Rn̄ gnalem Providum
Laurentium Synoradzki de Szasty
authum et Juratt Tribus et ultra juris
Formam vicibus Quatuor Clammatt
et Vocatt non tamen Comparens in Lu-
cro ultimand Fortis finalis Executionis
Rn̄ Solvonis Quotae Viginti Tym cum
provisione pveniens alias in toto se p toto
Lucro negotij sui Principalis admit-
tente Judicio pr̃sem Judtr ac officio se
Condemnavit Condemnatq pr̃sem Ulterioraq
p Judicium hocce ea in Causa fieri et exe-
qui postulavit et Judm pr̃sens juri Com-
muni postulationiq Partis act ut illi-
cite annuendo in vim Ejusd Lucri Ltime
hac in Causa obtentt pœnam Baonis sup
Eod Ctt disparem Decrevit pr̃sem q decer-
nit et ad publicand Baonis pœnam
Supraxerum mlem Judicialem addidit
et deputavit. Qui mlis Satisfaciend de-
putationi sud a Judicio pr̃sem habitt
Memoratt Baonis pœnam modo pmisso
obtentt ac ipsmet G. Mioduski Ctt di-
sparem esse banitum Juri Communi
Contrarium et Rebellem hic in Atrio
Stubae Judicialis ac in alijs Locis pu-
blicationi Solitt pr̃sem plurima Nobi-
litate

Sub Actu Tnē Secundae post Dcam Rogationum 1776to Anno in Bielsko

378

Nobilitate ad Judicia Moderna Forumq publicum Congregatt alta sua pronuncia et Sonorosa voce proclamavit publicavit et ac Notitiam Omnium pro tum presens in Dubiam Deduxit de quo presens id Nobilis e loco publicationis suam ad Judicium rediens Fecit Relationem postqm publicatt ut premissum est Baonis poenam Judicium presens Tnē Plon pro Facienda juxta presentem juris Communis Executione Causam ham cum toto ejus effectu ac Partibus ips ad Mi Loci Capitaneum seu MNi Locorum Capitaneos sub cujusv quorum Jurisdictione prefatt Citt cum Bonis suis subest et Residet remisit remittitq presens. In Continenti MR GP Laurentius Synoradzki de Szasty authus et Juratt palam Roit quia ips Citt Litt Sigillt pro Judicijs presens Serviem Edictt cum prefatt Citt ad Bona Nicodusy juxta Datt in Cione positt anno Dni Detulit Exportavit posuit Reliquit et de Positione Notificavit de quo presens Id Nobilis Fecit Relationem.

Banitus Gnosus Komonski p Gm Zdziarska

In mo hodierno ex adcitatione Literatt Tni Plocen Cujus tenor sequitur talis Stanislaus Augustus Dei Gratia Rex Poloniae ecc Vobis Gnosis Bonifacio Parenti, et Thomae Filio cum ott G. Hedvigi Rostkowska pgenitt Komonskim, tum Joanni Cieslinski Sortis in Bonis Zdziar Zenatorio Possessori atq ambrosio Rostkowski de Personis Bonisq

Bonisq' vestris gnaliter omnibus mandamus, ut
in Imis Communibus Tribus Placeam Fa Ida prius
et Proximius ab hinc ab hinc in Bilsko celebrand
pltes ac peremptorie Compareatis, ad Instantiam Gsae
Evae de Druchowskie alt Gnosi Josephi Zdziarski Relict
Contis Viduae Actr Quae vos inhaerendo maoni suae Coram
actis Authentiae facta ac alijs Documentis Causam sua juvat Citat, seu potius
loco peragendae Excoonis ad Parat Processum parat
Condemnaones, paratq' quos vis Imos et Juris gradus
adcitat idq' ad videndum et audiendum vos ad extra-
ditionem duorum Juniculorum margarethae, seu loco non
extraditionis taxam earundem ducentorum Ipsum Sententia
Judicij nostri stringi extraditionem sive solutionem deman-
dari Inhibitionem Condemnaonum seorsivas poenas irro-
gari litis expensas refundi Caeteraq' pro Causae Exen
exigentia Coram vos statui et sententiari Sitis Imo adve-
nium Parituri et judiciter responsuri Dat in Bilsko Fa
2da post Dnicam Conductus Paschae proxa Anno Dni 1776to
In Dum hodiernam recte cadem et devenien Paritibus ipsis
et quidem Gnosa Eva de Druchowskie alt G. Josephi Zdziar-
ski relicta Conte Vidua actr pltes, et Gnoso Joanne Cie-
slinski Sortis Br Zdziar Tenutario Possessore, atq' G. Am-
brosio Rostkowski Cit pro Gm Paulum Zoltowski. Et quo-
niam Gnosi Bonifacius Parens et Thomas Filius Ko-
monicy Exen in Imo disparent et se condemnare permit-
tunt. Proinde Exfat Pars actr Coram Judicio Exen Com-
parens, et Imum eundem hodiernum Per totum Judiciorum
modernorum tractum ultime attentans memorat Cit ad Jus
juridice pro mtem Rni Gnalem Providum Laurentium
Synorachi de Szarty Authen et Jurat tribus et ultra Juris
Formam vicibus quatuor clamat et vocat non tamen
Comparent in lucro ultimariae Sortis finalis ac indicat

faciendo

faciendae Exconis rne Restitutionis margarethae aut pro eisd
Solutionis valoris, alias in toto seu pro toto lucro negotij sui
principalis admittere Judicio pro eo pro lite ac officio
condemnavit Condemnatq pro eo ulterioraq sibi pro Judm
hocce ea in Causa fieri et exequi postulavit Judm
pro eo Juri Communi postulationiq Ptis actu utili
cite annuendo in invim ejusdem lucri ltime hac
in Causa obtentae Poenam Bonis sup eisdem Cit
disparem decrevit pro eo q decernit, et ad publicand
eandem Bonis poenam ~~modo pmisso obtentae ac~~
~~ipsmet Gnos Komonskie esse banitae Juri Communi~~
~~contrarios et rebelles hic in atrio Stubae Judlis ac~~
~~in alijs locis publicis solitae~~ supraseri Mtem Syra
rachi Judlem addidit et deputavit. Qui Mtis satisfaciendo
deputationi suae a Judicio pro eo habitae memoratae Bonis pe-
nam modo pmisso obtentae ac ipsmet Gnos Komonskie Cit
pro eo in Imo disparem esse banitae Juri Communi Contra-
rios et rebelles hic in atrio Stubae Judlis ac in alijs
locis publicis solitae pro eo plurima Ntitate ad Judi-
cia moderna Torq publicum congregatae alta sua
praeconica et sonora a voce proclamavit publicavit
et ad notitiam omnium pro tunc pro eo indubiam de-
duxit de quo pro eo idem Mtis e loco publicis
suum ad Judm rediens fecit Relationem Postquam
publicatae ut pmissum est Bonis poenam Judm Irre
Placere profacienda juxta pro eo Juris Communis exconem
Causam hanc cum toto ejus effectu ac ptibus ipso ad
meum loci Capitaneum seu meos locorum Capitaneos
sub Cujus vel quorum jurisdictione pfatae Cit cum Bnis
suis subsunt et resident remisit remittitq pro eo
Cum comparent vero Judm pro eo Irre Placere Causam pro eo

Praesens ad convictionem disparem suspendit suspensamque
esse vult ac praesens declarat Incontinenti Mtis Rni Generalis
Provid us Laurentius Syrovacki de Kusty authoritate
Juratae palam vovit Quia ipso ejus literae sigillatae per Mtis
Praesentem edit Conventus ejus ad Bona Dominica Ma-
gna juxta Datae in Citatione positae anno praesenti detulit
exportavit, posuit reliquit de depositione notifi-
cavit de quo praesens Idem Mtis Fecit Relationem

Decretum inter Mcum Thomam Kosciszewski et Infideles
Judaeos Drobinenses

In Termino Hodierno ex adcitatione Literali Terestri Plocensi
tenoris sequentis Stanislaus Augustus Dei Gratia Rex Polo-
niae Magnus Dux Lithvaniae Russiae Prussiae Mazoviae
Samogitiae Cijoviae Wolhiniae Podoliae Podlachiae Livoniae
Smolensciae Severiae Czernihoviae Vobis Celsissimis Illustribus
et Mcis Michaeli Alexandro Swiatopelk Principi Czetwer-
tynski Generali Adjutanti Sacrae Regiae Majestatis et
Constantiae de Praehtentakty primi olim Illmi Mci
Joannis Skarbek Castellani Junivladislaviensis secundi
ad Praesens voti invicem congibus tum Successoribus tum eodem
olim Illmi Magnifico Joanne Skarbek in primo Matrimonij
Thoro Procreatis Bonorum Drobin Heredibus atque Mco Jo-
anni Gostkowski eorundem Bonorum Drobin Tenutario Posse-
ssori Tum perfidis et Infidelibus Mosiek Juzwowicz
Dicto Zlota Dziora Salamon Pokrzywny Lewek Ra-
ciazki Hers Jakubowicz Sarna Judaeis et Incolis
Drobinensibus de Personis Bonisque vestris qualiter omni-
bus mandamus ut in Trinis Communibus Trinibus
Plocensibus Fra Secunda prius vel proximius ab hinc
in Plocko Juxta Suam Cautentiam Celebrandis plebis
ac peremptorie Compareatis ad Instantiam Mci
Thomae Kosciszewski Pocillatoris Raciazensis cum
Qui vos et Quidquid Assia Indiensis cum Eadem de Jure requisita

Inhaerenda

Scripto Certo Manuali ac alijs Documentis
Causam Presens Suffraganz Citat seu potius
loco peragende Executionis ad paratas Con
demnationes paratumq totum et Integrum
processum adeibat idq ad videndum et audiendum
Vos et Quidq Judeos ad Solutionem Summae
Mille Septingentorum Florenorum Polt et Sum
ma Majori provenienz per vos adscripta Manualia
Contracta et ad Solvendum Sibi actt assecurate
Una Cum Provisione ab eadem provenienz Sententia
Judicij Nostri Stringi Solutionem Ejusq Summae
Superestatis Demandari poenas in Sublationem
Condemnationem Vos vero Suprascros Dominos
ad actionem Suprascrorum Judeorum In
praestanda Sibi actori Satisfactione adigi ac
id quod juris erit Decidi et Sententiari Sitis
pariturj et ~~Judicialiter~~ responsuri Datt in
Bielsko Feria Secunda post Dnicam Conductus
Paschae proxima anno Domini Millesimo
Septingentesimo Septuagesimo Sexto in Diem
Hodiernam recte Cadenz et Devenienz partibus
ipsis utrisq et Quidq Mro Thoma Rosciszewski
Pocillatore Raciązienz actt per ~~Eund~~ Meum
Ignatium Rosciszewski et Celsissimis Illus
tribus Ac Mcis Michaele Alexandro Swia
topelk Principe Curtwerbenski Gnale adju
tante Sacrae Regiae Maiestatis et Constantia
de Pruchentalty primi olt illustris Mci Joannis

Skarbek

Castellani Juni Vladislaviensis Secundi ad
praesens voto Invicem Congibus tum Successo
ribus Ejusdem Illustris Mci Skarbek In pri
mo Matrimonij Thoro Procreatis atque Meo
Joanne Gostkowski Citto per Gsum Paulum
Zettowski Infidelibus Salamone Pokrzywny
Lewek Raciąski Hers Jacubowicz Cittis per
Eundem Successores Illi Infidelibus Nocone
Berkowicz Sarna Citt per Eundem G Paulum
Zettowski ~~Coram Judicio~~ praesens Comparens
~~et Suum Judicialiter Controvertens Quoniam~~
~~Partium Controversijs in Judm Suum~~
~~Inductis Exauditis Quoniam~~ Quoniam praesens in
Causa Infidelis Salamon Pokrzywny
Unus ex aliis Concitatis ad praesens Dis
parens Plenariae Convictus Deducitur proinde
Sufficienti adinventa Partibus Comparens
Judm experiri Mandat Mandavitque praesens
in Experimento Controversiis Partium Exau
ditis Deidendo Irnum Partis actoreae Quoniam
Causa praesens ex Jure petendi per Partem actt
reperto liquidationem in se praefert ~~liquida~~
~~tio~~ quaesine personali Comparitione tum
partis actoreae quam Citta Deudi nequid
proinde Necessariam esse Condescensionem
in Fundum Bonor Opidi Drobin Demumque
Cujus tabet et Cittis Perfidi et Infidelis Judej

Judicij Sui aut Gnosor Camerariorum
Trium Plocens Captato Tempore facta Tem
pestiva avisitione Condecendorum adinvenit
Quod Judex Suo officium Camerariale unius
ubi Duo Duorum ubi Tres absentia non
obstante Mutuo Partium Sumptu Condecen
surum ante omnia reproductionum jura
petendi per partem actoream Demandabit Quibus
Reproductis Summas quae et Quantae apparuerint
liquidabit Solutionem quo et Quantum pro
venerit Decernet poenas in Sublationem processus
Irrogabit Juramenta Excipiet praetensiones ab
invicem habitas cognoscet Resolvet Satisfactio
nem omnimodam Cuj et quantum aquo provenerit prae
standam Demandabit partesq in omnibus et
Singulis Praetensionibus Nichil intactum et
Irresolutum Relinquendo pro Exientia legis
Justitiae Trnorum ac Documentorum finaliter
Decidet Disjudicabit ac Moderabitur Cujus
Decisioni partes parere et aquiescere Sub Poena
Bacionis illo in Trno Supra parte Contraveniente
Publicanda Debebunt ac Tenebuntur Luita poena
Septem marcarum Poll parti per partem
Compensanda Judicio Suo totidem Inin stanti
per Utramq partem praxi juris Solvenda
pro quo Condecendorum Trno Successores et

Infidelis

Mosick Juwowicz Dictt Złota Dziora Sui per
partes quos voluerint et Negotium Popoce
rit adcitent adcitandi Sub rigore quo Supra
Comparere Tenebuntur Decr. Pocz. vigore
In continenti Mlis Rni Dnalis Providus Lauren
tius Sinowacki de Sasty auth. et Iuratus
Palam Rvit Quia ipso Citationis literatt. Sigil
latas pro Judicijs Pocz. Servienz. editat. cons
Statt. Citt. ad Bona Drobin Juxta Datum in
Citatione Positam anno Pocz. Detulit Expor
tavit posuit reliquit et Depositione Notifica
vit de quo Pocz. Jg. Mlis fecit Relationem

~~Decretum Inter Mcum Thomam Rodziewski~~
~~et Gnosum Franciscum Kowalski adiect~~

Decretum adcitationis Inter G. Mieczynski
et G. Antonium Kozłowski

In Termino Hodierno ex Decr. ~~Pacificationis~~ Castro
Plocens. Feria Secunda Ante Fm. Sancti Nicolaij
Episcopi proxima id est Die Quarta Mensis De
cembris Anno Domini 1775to In Ter. G. Ale
xium Mieczynski Actu ab Una et Gsum Anto
nium Kozłowski Citu Parte ab Altera ~~Cit~~ prolatt
quo mediante Causa presens respectu Solutionis
Summae Mille Tyne per G. Kozłowski a Gso Al
berto Chyczewski ad Scriptum Manuale Die ~~Secunda~~
Secunda Julij Anno 1758 in Zakrzewo Datatum
Contractae ex post per Actu Ejus Otu G. Alberto Chy
czewski exclusu et Sub alterno Scripto per Eundem
G. Kozłowski Citu Ejus Actu ad Solvendum

assecurato

assecuratae in Eodem Officio promotae obstante reposita
per Citatum Maiorem Coram Actis Crenae Plocensis
Feria Secunda in Crastino Festi Visitationis
G. V. Mariae ut pote Die tertia Mensis Julij
Anno 1775 facta ad Judicium Tre Plocensem praesens est remissa
Terminus Partibus sine ullam ~~memoratam~~ ~~[illegible]~~ Comparendi
~~[illegible]~~ ~~est~~ peremptorius est praefixus Alias Decem Eodem praemissa fusius in
se Oblogoenae in Diem Hodiernum recte Cadenae
et devenienae Partibus ipsi et quia Gso Alexio
Mieczynski Acta per G. Melchiorem Mieczyn
ski Filium et Inscriptum Plenten et Gso
Antonio Kozłowski Citatum per Gsum Paulum Zołk
coram Judicio praesens comparens et Secum Judicium antrovertens quadam
"Judicium Judicium Suum inductis et Fatis Acta Super Suum
"Judicium Suum Zvon ...
nam Mille Tyne per Citatum Scripto Manuali
Die Vigesima Secunda Julij Anno 1758 00
In Zakrzewo pro re Oto Gsi Alberti Chyczewski
Dato in rem Ejusdem Oto Gsi Chyczewski ad Solvendum
assecurato Cessionem non producit Parsque Citatum
Sicut hanc Summam Appendice in Eodem Scripto
Die Vigesima Quinta Junij 1762 Ad per Citatum ad
Notatum et Subscriptum ac Literis epistolaribus pro re
Acta agnoverit Cum tamen Maiorem Coram Actis Crenae
Plocensis Feria 2da In Crastino Festi Visitationis G. V. Mariae
Anno Elapso 1775 per Citatum facta Ignorantiam
Sui de Subsecuta pro Eadem Summa per Acta quadam
recompensa exindeque Subsequenter Sui ab Alijs Successo
ribus praedicti Oto G. Alberti Chyczewski Infert Eodem Circa
Judicium praesens Tre Plocensem Necessariam esse Adcitationem Gsa Delhi
czewskie Gri Laurentij Zdziarski Contij Ejusdem Oto G. Alberti
Chyczewski filie Idque pro Sequenti Judicio Cadentia
ex Alternata in Plocko Celebrandae per Partem Acta Subse
quenter Censuit Censetque praesens Conservando Terminum
II de Nullitate et in Subsistentia Scripti In rem Sui Acta
Servienda

Partibus memoratis vtrisq; in Palle gatis
Judicijs suis sine gravis delatione con-
parend. Paratus Pelm. [illegible]

Decem finerale Inter GG. Iglen. dne et MM. Mozgs
kie Pisarzewskie Zoltowskie ac Succores Szem be-
kowianos.

In Dmo hodierno ex adductionibus literar. Tribus Placen. bi-
quar tend. et quib unius sequelis Quismodi. Nos Stan
Augustus Dei Gratia Rex Polonie magnus Dux Lithua-
nie etc. Vobis MM. Simphoniae primo de mpu [illegible]
Joachimi Czerny Vexilliferi Ducatuum Osvicimen. et Za-
tonen. Zeli ad quos voti M. Lucae Mozgynski Subdapife
Radomien. Consortis olim vtrisq; Conbus cum Succorib
de M. Michaelis Szembek Capnei Bonn necnon per nob
mus Theophilu Zoltowski Tribuno Terre Lawskoren.
et Helenae de Zoltowskie M. Benedicti Jaworowski Tha
rari Dobriczen. Conti. seu potius vtrisq; Conbus atq; Joann.
Sydlowski Judicij Tri. Lawskoren. ac M. Alberti Zoltowski
Subiudicis Tris Placen. Succonibus naturalibus de Regn
nis Bonis q vestris [illegible] Tibus mandamus vt in Tris Co
am Tribus Placen. prius prodimusve Juxta re
am Tradentiam mente legis et ordinata in Statuto Catcrum
Dis plitis Peremptorie Comparentes Ad instantiam
GG. Theresiae de Lasockie ob. J. Antony Iglen. dicti Reli
ctae Vidue Matris et Jacobi filij Iglen. dicti b
Competen. assid. Inferendo Documentis Causam Pale
Juvam ac Maonibus vtilis citand seu potius ad
perat Praefixum Parat Dilationes Parat q Condemnation
ac Parat q nouvis Tmo et Finis Gradus Verificando vo
Causam et actionem Judiciariam ad monte superaen di
M. Subiudicis Tris Placen. adjus Contes Interrupti adi
tend. id. ac videndo et audiendo vos ante. Omnia ac
sectur Actionem Anteacto Decreto nostri Judicij Commu
ni Maonis Documentor. Sententia Judicij nostri etiam ej
qua Subeunda Satisfactione quam sufficientissimam
Sam me Quinque Millium Florenorum de Bonis Mobilibus
in Bona Hereditaria translatis locationes per vos Zoltowianos
Succores vtros Comportandis eaq; locationes Judiciis
Documentis nostris Coram Judicio demonstrandam Decer

et mox

et suos Advs in dicta causa respectu ejusq; summae per Maiores
Illatis Debitoribus convictos demandan ac soluendam
ejusq; Summae Quinque Millium Flpd una cum Pro-
ventibus ex eadem Summa retentis provenien per quam
Competiend ordinand ad inveniendas Penas cum Sublata
tione Condemnationum quam et ea re causatis
remissionem super vobis Statuendas Injungo Litis
Expensas refundi. Literaj mo Exigentia legis Justitiae
Documentor ac Exigentia Statuti Decerni et
Sententiari Litis Stat Tujo huic Partum et in dies respon
sum Dab in Plocko Feria Tertia Post Festum S. Thomae Apli
sto a D. 1775to Alterius vero Series talis Sta
nislaus Augustus Dei Gratia Rex Poloniae etc.
Vobis Mro Simphoroso primi ab Mro Joachimo
de Szwacemberg Czerny Vexillifero Dicentum
Convicinenq et Latorienq ad Jsene vobis dilo M.
Luce Moszynski Subdapifero Radomienq et Hieroslao
M. Pisarzewski Combus Wyszogrodien ab Mro Stanislao
Wyszogrodzki Castellano Rawaden eum ab Illma Ma
riana Swaikha primi Voto Mro Wyszo
dzki Castellani Rui Dzien Exposz vobis dilo M. Micha
elis de Rupow Szembek Capnei Bovnecen Comite
in primo voto procreatis feliciter ac solis modo Mro
Moszynski a Pisarzewski Mantis nec non Lucre
tiis ab M. Michaelis Szembek Capnej Bov
necen Personis Bonisq vestris q tam obvenian
dannum ab Jnis Combus Tybus Plocen Pzela
pius vel proximius abhinc in Plocko cuta
quam Pedentia ex alternata celebrandis
ptus Peremptoriq Comparendi ad Jnstantiam
Mri Theophili Zakrzewski Jn bonis Terre Lacens
et Helenae de Zoltowskich Jn bonis vocat M. Benedicti Pawo
wski Thesaurarij Drohicen Contis seu Utrorum
Conjugatorum Joannis Stys de valli Judicialis
Tribs Plocen ad qui vos et quem spectat Judi
gen cum Lege de Lege requisita Inhaerendo
Mandato suo Coram actis citationis Rmi Fiscalis Citan
seu potius ad Parat Communicandum venien
Parat Condemnationes Parat quorumvis Juris Jordines
loco peragendae Executionis venisse citationi vestrae
vobis Causam et Actus non Judicialiter Mortis ab Mro

alberti et Catharinae Lasocka Invicem Coniugum
Subjudicium Trium Plocen. Zołtowskich Inter
rupt. ad citand. pro Eo. Quia vos quamvis
post subsecut. ob praenominatae M. Marianne
De Iwanskie primo Niszczycka zelo voto Szembeko
wa vestrae Matris facta Complanationem Certam
respectu Summae per suprascript. ob vestram Matrem
In rem praenominati M. Michaelis Szembek Capnej
Bornecensis stante suo post Primaevum Maritum vidu
ali statu Inscriptae ac Etiam ratione Summarum
Bona Niszczyce et Zagoty Contractarum et quocunq
modo deportatarum aliarumq quarvis Praetensionum
cum Eodem ob M. Szembek Capneo Bornecensi
victrico vestro Confecistis qua Complanatione
Summam Quinque Millium Flor. ex Bonis Mo
chowo MM. Acti haereditatis profectitiam per totius
Dictum ob M. Szembek Capneum Bornecensem
victricum vestri in rem Ejusdem Gsae Theressae
Lasocka ob Gsi Antonij Zglenicki relictae Conti
viduae stante cum vestri Matre Connubio in
Bonis Niszczyce et Zagoty Inscript. cum ali
is Summis in vos ad pacificandum Coassumpsi
stis plenarieq pro Eadem Summa et aliis quibusvis Prae
tensionibus satisfacti Extitistis attamen vos Sum
mam praemissam Gsam Zglenicka Concernentem pri
ficare renuistis et ad hoc tempus Exolvere
non curatis quinimo se acti in Processum quodam
cum Gsa Zglenicka Impertinenter involvistis Qua
re Citamini ad videndum et audiendum vos ad Comporta
tionem Complanationis ac aliarum quarvis Transactio
num respectu Summarum et qualiumcunq Praetensio
num Inter vos seu etiam ob M. Adamum Niszczy
cki Capit. Bilscensem vestri fratrem sterilitatis decessum
ablata et ob mentionat. M. Szembek Capneum Bor
necensem vestri victricum parte ab altera Confect. sentien
tia Judicij nostri stringi qua Comportata Compla
natione cum aliis Transactionibus ad Solutionem

Summae Quinque millium fl. Pol. pro re Gsae Zgleni-
cka servien. vos adigi ad Impetitionem Gsae Zgle-
nicka se acti liberari et Immunes reddi Summaq.
pmissam ad D. Niszczyce vestri regularem et ex-
eissae Bonis solvendam pro re Gsae Zglenicka decerni
ratione vero Solutionis prolongationis et se acti
in Processum quemdam cum Gsa Zglenicka Involu-
tionis Poenis afici tum quoq. in sublationem Tri-
nar. Condemnationum super vobis Obtent. Seorsi-
vas Poenas Conclud. Litis Expensas indebite
Causato refundendas declarari ac id quod Jus et
aequitas poposcent Conq. vos statui et Sententiari
Litis Tmo advenien. pariturum et iudicio respon-
sum Dat. in Plocko F. Tertia ante Tm. S. Tho-
mae Apli. pxa A. D. 1775 Gto. in diem hodier-
nam recte Cadenq. et devenien. Partibus Ips.
Utriusq. et quidem GG. Theressia de Lasockie ob Gsi.
Antonij Zglenicki Relicta Conte Vidua Matre tum Jaco-
bo filio Zglenickie acti per Eunae Gsum Jacobum Zgleni-
cki suo et Matris suae Mae ~~ptis~~ ac Inscrum Plen-
tem ptis et Mcis Luca Moszynski et Simphoro-
sa Niszczycka Invicem Conbus Subdapiferis Radomi-
ensis Citat per Eunae M. Mantum suo et Contes
suae Mae ptis Mfcis Theophilo Zoltowski Tribuno Ter-
rae Jawskrzen. et Helena de Zoltowskie M. Benedi-
cti Jaworowski Thesaurarij Drohicien. Conte seu
Utriusq. Conbus atq. Joanne Szydłowski Judicia Tri-
Zawskrzen. Cit. et Contra Mcos Moszynskie Sub-
dapiferos Radomien. Conges ac Theressiam de Niszczy-
cke M. Pisarzewski Contem seu Utriusq. Coniuges
pro non Succores ob M. Michaelis Szembek Czynej
Bronecen. pro Evictione acti per Gsum Paulum Zol-
towski Inscrum Plentem ad Obiectam a latere Con-
demnationem in Judiciis Tribus Plocen. in Bilsko
Feria secunda post Dm. Rogationum sub Cedulie Zela-
mensis Maij A. Dni. 1775 Gto. Ex parte G. Ignatij
Wieluński super M. M. Simphorosa primi ob M. Joa-
chimi Czerny Vexillifer. Oswiecimen. Zeli ad Expens.

vox

voti M. Luca Moszynski Subdap. Ter. Radomien. Dñe
rossia M. Lisarzewski Contribus Nissen. alias Ujazd.
Contras vacue soluonis Summa Quinque Millium
Typy cum provisione ab Law provincien. obtenta et Pub-
cat teneri eosq; mm. Moszynskie et Lisarzewskie dom-
re debeo stand. tandem non posse Indultis ac pte
mm. Moszynskich et Lisarzewskich patronibus constitu
ere sibi locum standi Judm Ansel et decend Quatenus
jux mm Moszynscy et Lisarzewscy in Constitution
loci stand. Solvand Panam Duplicat Quatuor decem Mar
pod Parti Objicien nempe S. Ignatij Vielunskij Judic
vers suo per mediu subrigore Pane Baonis ex rege.
Dñi beneplacitum Extendendo alg in Instanti et habere locum
stand. Judm sensetq; Exped. Regie
Comes
à quibus Compar Dñi ad
ptens non Insenbig summario Processu plen ani Convict
ope delicten mmde Judm non attenta cor Contumacia
plenarie Convict sufficien Comparitione admitta Parti
bus Experin mandavit mand alg ptem in Experimento
Contra versus Partem mentis tam Primum per Deser-
tum anteact Judicij sui in puncto Injunctae Comportavis
Complanatis et communi cautionis Documentor Con-
servatum quar Adiones post subsecuta fata ob Mor
Alberti Lottowski Subcudicis Trib Plocen et Cathar nee de
Lasocke ob P. Antony Zglenicki relicte Conti Vidue Ma-
tris et Jacobi Zglenicki Filij Succonbes Nissen. anis et
Lottowianis pro Solvone Summe Quinque Millium
flor pol cum Ipsa Zglenicka authe Insen pte cam autho ca
parte Succon ob m.cor Lottowskich Congnum Subud.
cum Trium Plocen Conz Succores Nissen. anos
et Szembekowianos pro Liberatione a quavis Impeti
tione dep. dicte Ree Thesaur de Lasocke Zglenicke
minuendaq; solvone Summe sup. dicte Quinque Millium flor
pol per Succores Nissen. Bona alor vestra ad Hoc quent
am Instantiis Officien Quam ad Judm Dilat decend teneri
Succores Nissen. Ad pote M. Simphorosa primio ob M. Joa-
chimi Szwaemberg Czerny Vexillifer Nissen. ad Praes ad
ob M. Luca Moszynski Subdap. Ter. Radomien. Nissen. cha Con dem
ob Jm. Stanisl. Nissen. Castellan Lucia Zieck cum ob Jm. Mar
ob Jm. Nissen. Egnat ob Jm. Nissen. Castellan Rad
tian ne Jurisdicha mm Szembek Capnei Nis
sien. Exhort voti de M. Michaelis à Rupow
rum necessen Conte in Nino thom mercat sibi ad Ordinj Congn
supra exped mm. Moszynskie dignia mm. Lisarzewscy
Congn

Piszczeciam Consuccessores Convicti demonstrare Bona
Piszczeciana Equibus Pretendit Summa Mas Mosczyn-
slus in Alta Plocens existens in Possessione Eor cessa esse appa-
rent Comportare Complanationem Jstis Loco Successores Pi-
szczecianos ab Una et ab M. Michaelem Szembek
Capneum Bornecens pte ab Altera Jnstam tum et
alia Documenta ad Causam pcens referentia et Causa
Evincens ad pcenum Decreti Judicij sui modo Jnstan-
ti Judi Censuit Censtg pcens et quoniam M.
Lucas Moszynski Subdapifer Radomiens suo et M.
Simphoniae de Piszczelice Comitis Sue Mtis in Causa
Scultetiae nec Sententiae Judicij sui Complanationis
de Data Ejus die 12ta Mbris in Bonis Leszno-
wo Ao 1758vo Jstis M. Michaelem à Stupow Szem-
bek Capneum Bornecens ab Una et M. Adamum
Piszczelicz Castellanic Cracovien parte ab altera Con-
vict autog Censtg Neulene Feria 5ta Judicij Festi
S. Michaelis Archang eli ad Locum Obla
tas tum et alia Documenta per Summarium
Consensu meum ejus a M. Lucae Moszynski propria
subscripta ad Causam pcens se referentia Comporta
vit et super realitatem Comportationis Juramen-
tum Jstare Offert et in fundamento Ejusdem Decreti à
M. Moszynski à Partibus in Comparitionem Jntro-
ductoriis Successoribus ob M. Alberti Sottowski Subin-
dicis Trnis Plocens et Eam Theresiam de Lasockie Igle-
nicka Matre cum J. Jacobo Iglenicki filio ad pcens
in Judicio pstas de sistere Documenta Vicissim sibi
Communicanda Causam Eam Evincentia Expo
sit ac Jnsert promde teneri quog tam Successores ob M.
Alberti Sottowski Subindicis Trnis Plocens in Jud
Iglenickie Matrem et filium Documenta ad Eandem
pcens opportuna pcens in Judicio Comportare et sibi
ad invicem Communicare tenia a pcenum Decretum Judicij
sui Jstan tenet Jud mstatuit et quoniam ad satisfacien-
do Sententiae Judicij sui M. Theophilus Sottowski
Tribunus Lowicziens ob M. Alberti Sottowski Subindi-
cis Trnis Plocens filius Bona fata ob Parentes sui Descend
Unicus heres ad pcens pstas se sistens sua et aliorum Consen-
sor pne Mas dem in possessione Actor Jnscriptus Plocens
Iglen in vigilia Festi S. Matthei Apli et Evangelistae
subscripsit die 20ma Mensis Ibis Ao 1761 Stio pres ad

Main

Illustris Albertum Zotto wski Subjudicem Trem Plocens
Barentin suum cum nunc Simphorosam primi ab M. Jo
achim de Schwarzemberg Czerny Vexilliferi Pomeran
delli ad spem voti mei Dnae Mostynski Subdapiferi Radom
mens et Theresiam mgi Pisarzewski Comitis Nissery cha
ab Illustri Mtio Stanizlai Nissery ch. Castellani
Rudnicens filias cum ab M. Martianna de Swarzi chie
primum Gnesn ab Im. Nissery ch. Castellani Rudnicens
dell ab M. Michaelem a Slusarow Szembek Capitaneum
Brunecens mercatur ad eosq; modo carae mentor In
tuitu non Ratificationis Summae Quinque Millium
flor. pol. Dnae Iglenicka in Bonis Nissery Insere ex
Summis Mtio Szembek Capitaneo Brunecens in substan
tia Nissery civiana debitis ad Gnesn M. Zotto wski ab Impedi
mento Dnae Iglenicka nolle Evictionis factam reponere
eo Intuitu Condemnandos Binas primam Lunae in Bi
albotenia secunda ante Im. S. Agnethis Virginis et Mar
tyris nempe die 17ma Mensis Januarii Alteram in Plo
cho f. 2da pro Dm Rogationum scilicet die 9na Mensis
Maij Ultimo Ao 1774to tertiam in Bilsko feria 2da pro Dm
Rogationum scilicet die 22da Mensis May Ao proxe elapso
1775to ex parte ob tam M. Alberti Zotto wski Subjudicis Tre
Plocens quam velicta et Succes ejusdem ob M. Subjudicis Sup
mum Mostynskie et Pisarzewskie Coheres quae Succes by
Nissery civianis ad Lucrum Ultimare Intuitu pretensae Evi
ctionis Obtentae nec in Judicio Comparuit, et nulla alia
Documenta ad causam spectantia penes se habere
allegat. Q. vero Jacobus Iglenicki Documenta sua per Sum
marium Conscripta Suo et Matris suae nunc manibus
habere spem in Judicio reposuit, Quae Documenta per Ju
tes Ultimo Comportata sibi ab invicem Communicand
et super realitate Comportationis eorum et Communicatio
corum Documentorum diversis ad Justum desuper tractandum pro
pone admissibilibus Eis ad invicem dandis statuit Judicium Quate
nus tam M. Mostynski Subdapifer Radomiens suo et Con
sortis suae nec non Q. Jacobus Iglenicki suo et Matris sua
sorte suae nec qm Q. Jacobus Iglenicki suo et Matris sua
Comparen
dis M. Theophilus Zotto wski Urbanus Laus Lozens
bend in Causa Juris rodhaeus movit Documenta omnia ad Ca
usam Juris rodhaeus movit Documenta omnia ad Ca
sam spectantia realiter Comportanend et sibi abinvicem
cum spem expectantia realiter Comportanend et sibi abinvicem
Communicanend et nihilquidquam Pars Parti in Judicium ex
Communicanend et nihilquidquam Pars Parti in Judicium ex
Documentis ad Causam spectare celare vel de in Judicio
Documentis ad Causam spectare celare vel de in Judicio
Tunc peconiam supra scriptam Pater Justum sup Comportationem
Tunc peconiam supra scriptam Pater Justum sup Comportationem
Documentorum et communicationem Lodowika supra scripta pro
Documentorum et communicationem Lodowika supra scripta pro
venant primo et Actis Facta ac in omnibus alias in Causa Judi
venant primo et Actis Facta ac in omnibus alias in Causa Judi

causam eand prosequi iubet in Lovrequendo ulteriorib
partium controversiis Exauditis Comparentes et quidem principa-
libus Actoribus Jris Theresiâ de Lasochie d. J. A. Auldny Igle-
sicki relicta Conte vidua matre et Jacobo filio Iglenicki con
mm. Simphoriano primis d. M. Joachimi Czerny Venatore Cra-
cimensi alii ad presens voti M. Luca Mosczynski Subdapi-
fero Radomiens Contem ultrig Congressum Juniores d. M.
Michaelis Sembek Capnej Borzecens nec non Mcum
Theophilum Zottowski Tribunum Terre Lanciciens ad
M. Alberti Zottowski Succedinis Tni Plocens filium
Actor ad distinctos Advocatus sui post plenariam Con
victionem mm. Pisarczyckich et Sucor Szembekor-
anor solutionem Summae Quingue Millium flor Pol una
cum provisione ex Summa Majori Sex Millium Trecen-
tor flor Pol ex Bonis mtd Ex Zyno Bledzewo Bledzewsko
prosecutiei primo et Originalitr coram actis Cren Bobro-
vicens Feria vta in vigilia S. Sancti Laurentij Marty-
ris Ao 1748 per d. M. Albertum Zottowski Judicem
Cren Plocens exposit Subinde Irem Plocens ejusdem
Theresiae de Lasochie Iglenicka in Bonis Mochowo Aye-
cretia et exposit testante Quietatione Ao 1752 die sub
cutu Ire hbte in vigilia Festi Nativ Sancti Joannis
Baptistae coram actis Cren Plocens per supradictam
Dnam Theresiam de Lasochie Iglenicka in sem Ejusdem
M. Alberti in Mochowo Zottowski Judicis Cren Plo-
cens de Summa premissa Quingue Millium flor
Pol recognita in alia bona transportata actus Inferior
tulicat Sabbô pt Im Exaltationis S. Crucis Ao Doe et
coram actis Esse per Illustres Mcos Michaelem a Sapon
Irembek Capneum Borzecens et Martianna am de Jovan-
chie primi ad Jm Stanislaj in Nizzery ce Nizzery alias Ca-
stellani Raciaziens Alii ad presens voti Invicem Conjuges
Bs Nizzery cianor vigore Junium duor Bolaesiones Ejus
Dnae Theresiae de Lasochie Iglenicka de manibus supra-
dicti M. Alberti Zottowski Judicis Cren Plocens levatis
in Bonis Nizzery ce Nizzery cianis presens Testibus
et Concludentibus Post Fatag ad Mcos Martianum de Jovan-
chie primo Nizzery cianum ultimo Sembekorum Manus facta
manione cor Succes Nizzery cianos Ao 1760. in Casid
Plocens Feria vta in die Festi ss. Corporis Xpti Dni Mtis
tu regulte solutionis premissae Summae ad effectum

coram actis Cere Nadarensi Sabbo pdo Octavas Festi Sti Stepi
ni illsti Dni mei Dm. Michaelem Szembek Capneum Bo
necen ab una et Dm. Martianum Iwanscia Sarte ab
altera ad vitalitatem mutuo Subzecutam per latam
ejusdem Dm. Martianne de Iwanskie ultimo Szembe
wa Capitanee Bonnecen maorem Hta pdi Dm Cor
duitus Paschae Ao 1758 per M. Adamum Mszczyki
Dm. Stanislai Castellani Rawiczen cum Ao ad Dm. Mart
ianna de Iwanskie in primo Thoro procreatum filium lon
M. Jezewski Subdapi Cer Rosen de nullitate Inscriptio
nium quarundam Mandatorum sub Bte Hate celebrati Mar
ti Subzecudae ac indebite per eundem M. Jezewski Insti
tuti Processus Latum actis Cere Rosen fer 6ta pd
Dm Lotationum Ao Eod Oblatae Hatae per quae Documen
ta nullum Jus Inscriptionis in Bonis Viszerycianis
M. Szembek Capitaneum Bonnecen habere Interen
tibus et demonstrantibus nosque per legendum Anno
1759no in Cre Nadarensi Sabbo in Vigilia Festi S.
Laurentij Martyris Quietationem de Vitalitate
cum cessione vitutae suprascriptae Compleationis per
altendum M. Michaelem Szembek Capitaneum Bon
nensem in rem Mtis Ad eam Niszerycki Capnei Bel
zen recognitam ac acta Cere Rosen Feria
2da ipso die Festi S. Hedvigis Viduae Electae Dei
Ao Eod Modo Oblatae porrectam tum Assecuratio nem
actam die Undecima Augusti in Bonis Liszkowo
per Eundem M. Michaelem Szembek in rem M. Adami
Niszerycki Capnei Bielscen modo Evictionis ab Hae
bus quibuscunque in Pctu Rosen Existen datam in Cujus
Fundamento Quietationis ac Assecurationis pos Ex leni
chii modernos Autores cum Summa Eos pmo ad
Successores Szembekovianos regulando inserentibus et
exponendo Quae Plium Controversiis Exauctis et bene per
pensis ac tractatis quoniam ea suprascripta Docu
menta per Partes Utrasq Comportatis Judicio suo Con
stat primo et Originaliter ab Illustrem meum Stani
slaum Niszerycki Castellanum Rawiczen cum manu
Actuagnita Millium Hae Rosen prout hyperius De actus

Exarat

Ecclesiarum est Mcē Marianne Iwańska Conti suae m
Obus Bonis Inscripsisse et mutuam Ad vitalitatem p
ter se recognovisse post factaq; primaevi manti ve
terando secundaeva vota Coniugalia Eandem Mean De
Iwańskie Niszczycka cum Mcō Szembek Capneo Bonne
necen pubblicè Intuitu suae Congeō advitalitatem
mutuam recognitam subsecutis esse quod Jam Mo
tivo ad participatione notabili Proventuum tum et De
portationis nonnullor Onerum ex substantia Niszcy
ciana prout in Complanatione expressum et post Lyqui
dicta Summam Quinque Millium flr Pod ex pen
denda provisione in Bonis Niszcyce Niszczyciana
locata Congeriebse et Eandem Summam ab Ultroq Con
iugibus Mcis Szembek Capneis Bonnecen a pseam
se post factaq vero ob Mcē Marianne de Iwańskie
primo Niszczycka Export Szembekowa Matris Mearum
nunc Niszczycki Castellanicē Lublinen filium de Mul
titate Inscriptionum quadruplicium Mutuetarium sub Poteri
te secundaeva manti recognitar primo tempore Antecedē
subsecuta Complanatio fuerat Ipsē factam in tuitione Can
dej de Existentia Oner Szembekovianor in substantia
Niszczyciana Contractor notitiam habuisse post quam
Meamen Complanationem expramentionatam tuitione Ipse
Ybis Ao 1758vo cum ob M. Michaele Szembek
Capneo Bonnecen in tuitionem avitalitatis quem
Summam quadruplicis Szembekovianae in substantium
Niszczyciana Importata ac Convecto per Eandem
M. Adamum Niszczycki Castellanicē Lublinen de
totaq dictum M Szembek Capneum Bonnecen ex quo
cunq fonte habitar mutuis et abinvicem Juribus et Con
vehi posse quae Complanatione Summis Szembekovia
nis Summae Niszczyciana bonificab deducta Re
liquae superantium vero Summam ultra praetendiones Niszczyci
anae Retinentia Duor Millium Quingentor flr Pod Mi
chaeli Szembek Capneo Bonnecen et pro Jure Ad vi
talitii Concessae ac persolvendo eo segnem obtinuis
se Intuitu quor Oner in substantia Niszczyciana re
sentium sibi abinvicem Compensatos habenes notitiam
de Esse prout Apparet de Matone Mu Niszczycki Mul
Vide cap paragraphus et Continuatio Decreti
in fine protocolli
tam Existimen

Actum in Siepre in Terminis Communibus Terribus Plocene vigore Legis in Diem hodiernam incidenę Feriá Tertia Post Dm̃ Exaudi, proxima scilicet Die vigesima prima Menę Maij Annô Domini 1776to.

Coram M. M. Francisco, Ignatio in Borowice Rosciszewski Judice, Joanne in Kraśniewa Gumowski Subiudice, Francisco a Ciołkowo Ciołkowski Notario, Terribus Plocene

Dilatio Majoris inter Mcos Sampławskie et Jezewski.

In Causa et Actione Judiciaria infrascra; inter MM. Dominicum et Ignatium Sampławskie Venatoriae Dobrinene, ott Antonij Sampławski filios Actt ab una; et M. Benedictum Jezewski Gnalem Exercitus Rni ott M. Josephi Jezewski Dapferi Plocene filium in haerendo Maoni suae, Coram Actis Authis Rni factae ad Judm praesens parte ab altera Citatt ad videnae et audienae Cassata comptanatione manuali, de Data ejus in Płocko Die 8va Februarij 1736to Anno inter ott MM. Antonium Sampławski

Actt.

Actt Parentem ab una, et ott M Josephum Je
zewski Dapiferum Plocens ipso M. Citt Parentem
intuitu Successionis, de Domo Drozdoviana
Pfectitia parte ab altera, cum evidens pre
iudicio conscripta, nullaq Satisfactione,
nec p ott Parentem ips, nec p ipsmet Soli
data, imo p nonsatisfactionem eius viciata
et Sublata ips ad comportationem, et extra
ditionem Documentorum per ott Parentem
ips, ab ott M Antonio Sąmpławski Actor Pa
rente Testante eadem Complanatione intercepta
previo conscribendo Summario et explendo
Juramento, prestandq Sententia Judicij pre
sens Stringi, se actores a vinculo eiusdem Com
planationis, eliberari, ac id quod Justitiae erit,
statui et Sententiari; Alias Citatione eadem
premissa fasius in Se obloquens in Diem
hodiernam recte cadens et devenienz par
tibus ipsis et quidem Mcis Dominico et Ignatio
Sąmpławskie Venatoriae Dobrinens Actt per
Mcum Dominicum Sąmpławski Suo et
Fratris Sui nre pltes: et M. Benedicto Je
zewski Gnali exercituum Rni Citto per
Gsum Adamum Miłodrowski; Coram Judicio
presens comparens et Secum iudicialiter

Controvertens

Vide ... in fine Protocolli

tam Evictionem

Controvertens quar Partium controversijs in Judm suum inductis exauditis, Judm ad Affectationem Comparen a Pte Citt dedit et concessit eiusq Parti Cittae Dilationem majoris ex quo Causam in Judicijs Leopoliens majoris importantiae attentat, quam literatorijs documentis probare tenebit idq p Sequen Judicior Sue Terrestrium Plocens Cadentia Conservando Trnum Partibus memorattu-trisq in pallegatt Judicijs Suis, Sine quavis adcitatione comparendi Paratum Peremptorium in Continens Mlis Rni Gnalis Prov: Laurentius Synoradzki, de Szasty authus et Jurattl, palam vit, Quia ipse Citationes literatt Ligitt p Judicijs psens Servien edittl cons praefatt Citt ad Bona Rościszewo Feria Secunda ante Tm SS. Trium Regum ✠ Anno psens detulit exportavit, Scribatur pixta formam Cancellariae

Decretum Condnis atq Solutionis Inter G.G. Suleński C. G. Ciechanc et Petrykowskie ac alios.

In Causa et Actione Judiciaria infrascriptae Inter G. Albertum Suleński C. Granicialem Ciechanc Stol ab una et G.G. Margaretham de Kucharskie ob G. Antonium Petrykowski Relict Contem Viduam matrem tum Stanislaum

Stanislaum de Eteram Filium et Filiam
Petrykowskie Joannem Gołecki et Mar-
garetham Ilid de Kucharskie Conjuges
atq Franciscum Kędzierzyński ex
ob. G. Agnethe Kucharska pgenitum
Filium Br. Szumanie Postuły he-
redes ad Judm Pens et quid Maritata
in assia de jure Incumbens in hærendo
Documenti Causam Pens suffragans
parte ab altera Citt idq ad videnda et
audienda ips Attentand. ad Solutionem
Summæ Octo Millium Tym in Obliga-
tionem binar. Portionum supra expres-
sor. Bonor. Szumanie Postuły G. Jo-
anni Sulenski B. C. Plocen Actis
Crem Plocen Sabbo pst Stum Nattis
S. Joannis Baptæ primo scilicet Die
vigesima 1ma Mensis Junij Anno 177
2do. p ips Inserd ac p eund G. Joannem Sulen-
ski sibi Act ipsi Actis Crem Ploc Sabbo
pst Stum Sancti Francisci Confessoris
primo scilicet Die Octava Mensis Octobris
Anno 1774to demissæ Sentia Judicij Pens
Stringi p rehabitionem recensitor. Br. ips
Demandari me Pretensionum Fundi Con-
dnem assignari Qua Decri ips ad Compor-
tationem Contractus Obligatorij in
Manibus ips Existen Stringi Compensa-
tionem Carentiæ Labor. ex Causata p
fugatione Subditorum p Re Act Decrni
Solutionem Summæ tam in Reperatio-
nem Br. ym Exactis Contributiones
Militibus p se Act ad in Juvamen Subditis

Expositæ

[illegible] in fine [illegible] [illegible] cum evictionem

Expositt censeri pventum ex agris et Pratis per
Ips sibi ab agris Act appriatis restituend
adinveniri me vero subordinationis GG. Con-
tum ad Maaonem in Ordine Vicitionis nul-
liter Insconis Obligatt Actis ut supra ex-
pressum est Recognitt Ips GG. Maritos
Pœnis Judmo Arbitrarijs mulctari me
vero Ejusd viciationis sup Ips Omnibus
tam GG. Contibus tam GG. Maritis
atq assumpto G. assistente Pœnas Legibus
Rni Vallatas extendend Declarari ac
id qd juris erit Justitiaq Lex et nego-
tium Causæ pcem poposcerit con Ips
Decerni Statui et Sententiari pcem
alias Cione eadem pmissa fusius in se ollogue
re in Diem hodiernam recte Eadem
et Devenien Partibus Ips utrisq et quid
G. Alberto Sulenski C. Granitiali Ciecham
Act Pltr et GG. Margaretha de Kuchar-
skie od G. Antonij Petrykowski Reli-
cta Conte Vidua Matre tum Stanislao
Estera Filio et Filia Petrykowskie Citt
et Indicentibusq eand Matrem suo et
Pupillor suor nomine Pltr GG. Joanne
Gotecki et Margaretha de Kucharskie
Invicem Congibus atq Francisco Kędzieneń-
ski Citt et Indicem p G. Gotecki suo et
supraseror Citt Nomine Pltr Judm Contro-
versijs Partium Exaudit Cionem Partis
Act Parti Citte suum ad Judm edit De-
cidendo quoniam Judicio suo Constat GG.
Margaretha G. Antonij Petrykowski et
Gertrudim G. Joannis Gotecki Contes Kuchar-
skie Sorores inter se Germanas od G. Ase-
phi

Josephi Kucharski cum ob G. Petronella Karska
pereatt olim vero G. Josephi Karski Steriti-
ter de hac Luce Decessi Sorores Amit-
tales post Fata ejus Br. Szumanie Kemp-
skie seu Postuly Derelitte Haeredissas su-
is et GG. Kdzieneńskich Coram Actis
Cenzis Plocz Sabbo post Festum Nattis
S. Joannis Baptae Scilicet Die 27ma
Mensis Junij Ao 1772do Primo G. Joan-
ni Sulenski B. C. Plocz Praemissa Bona Szu-
manie in Summa Octo Millium Tym
Quemlibet Tym Triginta Sex Grossis Erejs
numerando in Aurejs Huncaricatt Boni
Ponderis Quemlibet Aureum Quindecem
Tym Estimandae Obligasse et per eundem G. Joan-
nem Sulenski Sequentem tempore Coram eisdem Actis
Cenzis Plocz Sabbo post Sancti Francisci Confes-
soris Scilicet Die 8va Mensis Octobris
Ao 1774to in id G. Alberti Sulenski C. G. Ciecha-
noviensis De eodem Jure Obligatorio ex praestita sa-
tisfactione cessisse et vi Juris Quaesiti te-
stamentum Intromissione Officiosa sub Actu
Feriae 2dae postridie Fti Sancti Pauli Pri-
mi Eremitae scilicet Die Decima Sexta
Mensis Januarij Ao 1775to in praemissa Bona
Szumanie obligata eundem G. Juris Quaesito-
rem Intromissum esse Trnumque suum ad Ju-
dicium pro Solutione Summae Supraseriae in vim
Exemptionis de Bonis obligatis Partis Cittae
et Intuitu Plensionum Fundi Condnem as-
signandae efflagitasse quocirca Exemptibili-
bus Bonis adinventis Justitiae Studen-
doque Aequitati Judm Decerni Quatenus

Insistendum

[illegible] in fine Protocolli [illegible] cum evictionem

Insistendo Inscriptionum obligatoriae in rem G. Joannis
Sulenski B. C. Plocz Recognitae ac per eundem
in rem G. Alberti Suleński C. Granitialis
Ciechanz officiose transfusae Pars Citt Sum-
mam Octo Millium Tym Quemlibet
Tym Triginta Sex Grossis Ercis Nume-
rando in Aureis Hungaricalibus Boni Ponde-
ris Quemlibet Aureum Quindecim Tym
Estimando in et p Vigilia Sti Nattis San-
cti Joannis Baptae in Anno praesenti Inciden-
ti Coram Actis Cr Plocz sub Poena Bavonis
in Casu Contraventionis circa Mandatum
faciendi publicandi Parti Actae in vim Exem-
ptionis Solvat et Realiter Enumeret Quita
Poena Septem Marcarum Polt Parti in Trno
Saluoni praefixo et sub Rigore Eodem Judicio
suo p medium In Instanti Solvenda
ac nihilominus Intuitu praetensionum Fundi
necessariam esse Condnem in Fundum Bo-
norum Szumanie Judicij sui aut GG. Camera-
riorum Terrestrium Plocz Captato tempore Facto
tempestiva avisatione Conducendorum ad inve-
nit Quod Judm sive Officium Unius ubi Duorum
ubi Tres absentia non obstante Mutuo Par-
tium Sumptu Condescensurum de Repera-
tione sive desolatione auctae vel Deperditae
Inseminationibus et quibusvis praetensionibus
Fundi Inquiret Investigabit Inquisitiones
Expediet Juramenta Excipiet Satisfactionem
Omnimodae cui et a quo ~~Compelleret~~ Provenerit praestandam
Demandabit Saluonem Summae quae vel
quanta ex praetensionibus apparuerit De-
cernet Partesq in Omnibus et Singulis praeten-
sionibus nihil Intactae et Irresolutae retin-
guendo

Reliquendo p Exigentia Legis Justitiae Ter
minor Edictt et Edendor Finaliter Decidet Dispudi
cabit cujus Decisioni Partes Parere et
aquiescere sub Poena Baonis illo in
termino sup Parte Contraveniem publi-
cand Debebunt Quita Poena Septem
Marcar Poll Parti p Partem compen-
sand Judmo suo totid In Instanti Sol
venda p Quo Condnis Trno Partes Quos
voluerint et Negotium poposcerit Adci-
tent Adcitandi sub Rigore Simili
Quo Supra comparerere Tenebunt Decr
psem Vigore. In Continenti M. R. J. P.
~~de Szasty~~ Laurentius Synoradzki de Sza-
sty Anthus et Juratt Palam Ruit Quin
ijs Cttt Litt Sigitt p Terminis psem
Serviens Edictt cum Pfatt Cttt ad Bona
Szumanie Postuly seu potius Tertiam
~~Portionem~~ Portionem Eord p Cttt possessam Tra 2da
post Ftum S.S. Trium Regum Anno
psem Delulit Exportavit Posuit Reliquit
et de Positione Notificavit de quo
psentem Jd Mlis fecit Relatio
nem

Dilatio Inquisitionis inter Gnosum Kozłowski
Et Magnificum Humiecki Vexiliferum Bra
ctaviens ac Alios.

In Causa et Actione Judiciaria infrascripta
Inter Gnosum Antonium Kozłowski Bonor
Chocien cum Attinentijs Haeredem Actorem
~~et quidem Subditos in assistentia Domini~~ ab
una et Msicum Bartholomeum Humiecki
Vexiliferum

Vexilliferum Bractaviensem Dnum tum Ho
nestos Martinum et Constantiam Szczepko:
wskie Coniuges Mollendinatores in ante Cho:
cinensem ad praesens in Bonis Zurawino ipsi
mu Vexilliferi
Hereditatis existens nec non Laboriosos An:
dream Ferrifabrum et Albertum Dictos Re:
weraki de Bonis Zurawino Subditos Eidem
~~parte ab altera~~ inherendo Maationis suae Au:
tenticae factae tum Officioso aresto ac alijs
Documentis Causam praesentem juvantibus
parte ab altera Citatos pro Eo quia ipsi
Et quidem Mollendinatores Szczepkowscy ini:
to secum Actore Contractu Certo de Data
Ejus in Chocieri Die vigesima Tertia Mensis
Julij Anno 1774to in tuitu Cherendae
Molendini in Bonis Chocieri in Fluvio
Skwa Sitt Sui ~~Maaritis~~ Dei Cheredit Ejusdem
Contractus non manu tenuerunt non ex:
pirato uno Anno Disiecta Septa Ligna
Videlicet Sluze quibus Aqua in Rotam
decurrit, dissipataq et per fossa agere alijs
permultis perpetratis injurijs de Bonis
Eisdem Chocieri facto cum ipso Mscio
Wniecki Condictamine cum omnibus
rebus ac inventarijs nulla Sibi Actore
Vigore Contractus pro ut Se assecuraverant,
facta Satisfactione, nec pacificatis praeten:
sionibus per Actores ad ipsos habitis nocturno
ad Judm praesens et quidem Subditos in Assia Domini
Tempore

ipsi transportarunt, et fugam arripuerunt
Ipse vero Mscus Huniecki Vexillifer Bra-
ctaviensis modis suis ad omnia supra exarata
Eosdem Mollendinatores solicitavit, et in
enervationem substantiae Actoris praenominatae
obumbrationeque Contractus supra de Actu
exarati subditatum super honestis supra-
scriptis Mollendinatoribus in Conducto
procuravit, Et Eosque super Jmissis Labori-
osis Reweraki cum vecturis ad Bona
ipsius Inscio Actori evehere demandavit
Quare Citantur ad videndum et audiendum
ipsos non attento subditatu super supra
Scris Mollendinatoribus in Conducto procuratis
ad Statuitionem et Extraditionem supra
Scriptorum Mollendinatorum una cum rebus et In-
ventarijs Eorum proprijs Sententia Judicij
sui stringi Statutos ad explendum Con-
tecta Contractus Adigi et ad praestandam
Satisfactionem pro praemissis Injurijs
et Damnis sibi Actori Causatis Com-
pelli et super Ejusdem Poenas irrogari, nec
non Laboriosos Reweraki Hnos Eorundem
Mollendinatorum Evecturis pro summendis de
ipsis poenis per Ipsum Statuendum
Declarari super statuenda Poenas imponi
sup ipsum verò Mscum Huniecki Intuitu
Eorum Mollendinatorum ad Bona sua Evocationis
Summas Debitoreas ac metretas ex mollendino
Solvendum et restituendum mandari,

[illegible] cum evictione

et omnidem Conservationis et ad evectionem
Curribus et Subditis Suppeditationis Pe=
nis ad mentem legis affici, ac id quod Juris
erit decidi et Sentenciari. Alias Citatio=
ne eadem Premissa fusius in se abloquenti in
Diem hodiernam Recte cadenti et Decedenti
Partibus ipsis utrisq. et quidem Gnoso
Antonio Kozłowski Actore pltr. et Mscio
Bartolomeo Huniecki Vexilifero Bra=
ctaviensi Domino tum honestis Martino
et Constantia Szczepkowskim Conjugibus
Cittatis per Mscium Huniecki suo et alior
Cittor Nne Pltr ad obiectas a Latere
Condemnationes Infra scriptas primam
Feria Secunda postridie Festi Circumcisi=
onis Christi Domini Anno 1774to Al=
teram Feria Secunda in Vigilia Festi
Sancti Andreae Apostoli Scilicet Die vige=
sima 9na Mensis 9bris Anno 1773tio utrisq.
in Castro Pleensi, Tertiam Feria tercia
post Dnicam Exaudi Scilicet Die trige=
sima Mensis Maij 1775to hic in Siepre
in Judicio presenti ex Parte Gnosi Jose=
phi Borowski Super Mscio Bartho=
lomeo Huniecki Vexilifero Bractavien
ratione no Solutionis Summae mille

Tynphonum

Tinphonum cum provisione poeniae obtentas
et publicatas Tum quartam in Judeis
Terrestribus in Siepre Feria Tertia
post Festum S. Agnethis Virginis
et Martiris proxima scilicet Die vige-
sima tertia Mensis Januarij Anno
Praesenti ex parte Gnosi Instigatoris
Judicij Praesenti Super Mfico Bartho-
lomeo Humiecki Vexillifero Bracta-
viensi Ratione poenae Septuplicis Qua-
tuordecem Marcarum Polonicarum Decro pro
parte Judicij praesenti adjudicatas non So-
lutionis obtentas et publicatas Tum quoque
Quintam in Castro Bobrovicensi Feria
5ta in Vigilia Festi Nativitatis S.
Johannis Baptae Anno 1774to. ex parte
Gnosi Francisci Brochocki ratione non
Solutionis Summae Ducentorum Tinphonum
una cum Provisionibus ac poenae Duplicis
quatuordecem Marcarum polonicarum ~~Decro~~
nec non Poenae Luitae Trium Marcarum
polonicarum Decro Castrensi Bobrovicensi
Feria secunda ante Festum S. Martini
Pontificis Ao Eoq in Tmo Satisfa-
ctorio Super Gnoso Antonio Kozłowski
obtentas et Publicatas nec non Sextam
ibidem Feria Secunda post Dnicam Judica

Judica quadragesimalem Annô 1766to
in Cstro Bobrovicens ex Parte Mfici
Caroli Rosciszewski Ensiferi Novo
grodiens Ratione Summæ Solutionis
Ducentor Tinsæ una cum provisione
Septimam ibidem Feria Secunda post
Dnicam Jubillatæ Annô 1767 ex parte
ejusd in Lucro ulterioris Ratione So-
lutionis Summæ Ejusd Octavam, Ibidem
Feria Secunda post Dnicam Septuage-
simæ Annô 1768vô ex parte Ejusd
ratione recensitæ Summæ in lucro ul-
timariæ super Eodem Gnoso Antonio
Kozłowski obtentas et publicatas Tum
quoq Nonnam in Judicijs Terrestribus
Dobrinens in Lipno Feria Secunda
post Festum S.S. Petri et Pauli Apo-
stolor Annô 1774to ex parte Mfici
Joannis Antonij Bini Nominis Go-
dawa Sudrawski Dapiferi Vendensis
super Eundem Gnosam Antonio Ko-
złowski ratione Extraditionis Laborio-
sæ Terresiæ Chrizienska Deniq
Decimam et undecimam unam ra-
tione Solutionis pœnæ simplicis
Quatuor decem Marcar Polons pro re

Mfici

Mſici Bar. Humiecki Feria 6ta
Alteram Feria 5ta ratione Solutio-
nis Similis Penæ pro re Mſici Jocha-
nis Sudrawski Dapiferidæ Vendenſ
in Constitutionem Loci Standi ad
Judicatar utrarq ex parte Insti-
gatoris Judicij Officij Castrenſ
Bobrovicenſ Super Gnoso Antonio
Kozłowski in Cro Bobrownicenſ
in Trmis Quartar post Dnicam
Conductus Paschæ Anno pſenti
ex Regestro Pœnalium obtentis
et publicatis Teneri Eosdem tam
Magnificum Humiecki Tam
Mſicum Kozłowski docere de
Loco standi Tandem quoniam ad
Condemnationem in Judijs Terre-
stribus Lipnenſ ex parte olim Mſici
Johannis Antoni Bini Nominis
Gozdowa Sudraski Dapiferi Vendenſ
Mſicus Humiecki obiciens licet Ple-
nipotentiam à Mſico Jochanne Sudraski
Dapiferida Vendenſ producit, cum tamen
in Eadem plenipotentia non nisi ex par-
te Solius met Mſici Dapiferidæ Ven-
denſ Obtentis Condemnationibus obi-

ciendi

obiciddi Datam sibi potestatem habeat,
jam vero Condemnationes ex parte
Gnosi Instigatoris Mci Bobrovniene so-
lusomet Sine Partibus quibus Marcæ
In Constitutionem Loci adjudicatæ Im-
proprie ostentæ esse patent Proinde
Judicium has Trinas Condemnatio-
nes ad præsens removet Quo autem
ad reliquas Condemnationes supra
expressas Statuit Judicium Quatenus
Mficus Bartholomeus Huniecki Vexi-
lifer Bractaviene Gnoso Josepho Bo-
rowski pœnam Triplicem Quatuorde-
cem Marcar Poll Gnoso quoq Insti-
gatori Judicij Præsene pœnam Simpli-
cem Quatuordecem Marcar Polone Jam
vero Gnosus Antonius Kozłowski Mco
Carolo Rościszewski Pœnam Triplicem
Quatuordecem Marcar Poll Gnoso vero
Francisco Brochocki pœnam Sim-
plicem Quatuordecem Marcar Poll
in Constitutionem Loci Standi Sol-
vant et realiter enumerent. Judio
quoq Earune Marcar in Constitutio-
nem Loci Standi adjudicatar per medium
Exolvant Idq in instanti tam Obicien-
tibus quam Judicio Suo sub rigore pœnæ

Baoni

Banitionis ex regestro pœnalium ex=
tendendo et habere Eosq. Tam Mcum Hu=
miecki quam Gnosum Kozłowski ad præsens
Locum Standi Censet, Partibusq. Causa
experiri mandat, mandatq. præsens in Experimento, Quoniam
Gnosus Antonius Kozłowski Mcum Humiecki
~~Kozłow~~
~~ski~~ et ~~alios~~ honestos Szczepankowskie Con=
juges mollendinatores ad præsens in Bo
nis Zorawino Commanentes ex Bonis
Choczen profugos pro Statuitione Eor=
dem Mollendinator ac bonificatione per
Actorum p eosdem Damnor Citatione
Summæ per Misteriale Regni Gnalem
Providum Laurentium Synoracki Feria
Secunda ante Festum Sanctor Trium
Regum anno præsenti ad Bona Zurawi=
no exportata suum ad Judiu conve=
nit inscriptionemq. ad promovendam Ca=
usam Eandem in Judicijs suis sub Actu
Feriæ Tertiæ post Festum S. Agnetis
Virginis et Martiris Die Vigesima
tertia Mensis Januarij Anno præsenti
in Judicio suo procurabit Bonaq. Zu
rawino ex quibus pars Citta Conve=
nitur in Districtu Sepricensi consistunt
proinde Judium amputata Remissio=
ne p Mficum Hlmiecki ad Oppositionem

Trni

Trni Recognitæ Relationis Coram
Actis Tribus Dobrinenę in Lipno im=
positione Actor Feria 6ta post Dni=
cam Sexagesime Die 10ma 6ta mensis
Februarij Annô presenti ex parte
sui et pdicti Mollendinatoris Contra
Eundem Gnosum Kozłowski pro Cassa=
tione Contractus cum Mollendinato=
re confecti prepostere post Trnum ex
parte Gsi Kozłowski Intentatum
Instituti ac Condemnationis In Ju
dicijs Tribus Dobrinenę in Bobrowni=
ki Feria 3tia post Dnicam Oculi Qua=
dragesimalem Die 10ma Secunda Mensis Mar=
tij ex Eodem Termino Super Gnoso
Kozłowski obtento indebitæ prætensæ
partibus Causam prosequi Jubetq in
Prosecutionem Citationem partis
Actoreæ Citta Parti suu ad Judicium
editam decidendo Controversijs indu=
ctis exauditis quoniam Causa præsens
sine Inquisitione decidi nequit proin=
de necessariam esse Inquisitionem per
Partem utramq tam in Probationem
quam Emundationem ad Contenta
Maationum et Terminor partis acto
reæ pro Sequenę Judiciorum Suor Ejusdem Plurea Cadentia

~~exalternata In Sieprc Celebrandor~~
~~Cadencia~~ Educendam Judicium censet
p quo Trno Inquisitionum reponen=
dar Mcus Hlmiecki supra Scros Ho=
neslos Szczepkowskie Vocitatos Molt=
lendinatores Conjuges Statuere tene=
bitur ~~[illegible]~~ Conservando
Trnum partibus memoratis utriq
in prealegatis Judicijs suis sine qua
vis adcitatione Comparendi Paratum
peremptorium Quod Decrum Mcus
Bartholomeus Huniecki Vexilifer Bra=
ctaviens Cittus pro Juridico non su
scepit qui nimo ab eodem et cum
eodem Mcus Franciscum ~~in~~ Ignaci=
um in Borovico Rosciszewski Judi
cem Joannem in Krasniewa Gu=
moski Subjudicem Franciscum a
~~Ciotkowo~~ Ciotkowski Notarium
Terrester Plocens Causae psentis
Judices ad Judia Tribunalia Regni
Petricoviens ut Juris et moris est,
movit, Eidemq motioni locum deferri
postulavit, Mci autem Judices Sen
cientes se nihil quidquam temere ~~egisse~~
~~[illegible]~~ Imo omnem Juris Gradum in
toto

observasse eanę Mooneṁ non admise
runt, parsverò Citta ex re non admis=
se motionis protestata est, Judiuṁ com=
parte reprotestatum est. In Continen=
ti Misterialis Regni Gnalis providus
Laurentius Synoradzki de Szasty Au=
tenticus et Juratus palam Rvit quia
ipse Citationem Literatę, Sigill. p Ju=
dicijs Psentem Servientem Editę contra
pfatum Citatum ad Bona Zuravino
Feria Secunda ante Festum SS. Trium
Regum Annô praesenti Detulit expor=
tavit posuit Reliquit et depositione no
tificavit de quo praesentem Ministerialis
fecit Relationem.

Decretum Condnis inter Gsos Miszkowska Petrikowskie ac alios

In Imo hodiemo ex adcitaone litt Tri Ploceną tenoris
sequenę Stanislaus Augustus Dei Gratia Rex Poloniae
etc Vobis Gso Casimiro Petrikowski ott Gsi Stanislai cum
Gsa Catharina de Dlugokięckie Utmor Conjugum Petry=
kowskich Filio Sortium certar in Bonis Szumania
sitt pt ott Parentem derelictt haeredi et Possessori atq Alberto
et Catharinae de Petrikowskie Conjugibus quovis modo
carę Sortium Possessoribus Chyczewskim de Personis Bonisq
iris gnaliter obus mandamus ut in Trnis Communibus

Tribus Plocen. Feria Tertia prius et proxius abhinc in
Siepre celebrand. pltterae peremptorie comparcatis ad
Instantiam Gnosar. Mariannae primi ott. Gsi Jacobi
Kotarski secundi voti ott. Gsi itid. Jacobi Mieszkowski
Contis Relictae Viduae Elisabethis Gsi Josephi Boro-
wski Contis Soror. inter se germanar. ott. Gsi Stanislai
cum Gsa Catharina Dlugokęcka pcreatt. Filiar. Pe-
trykowskich atq. ejusd. Mariti actt. quevis revificato-
rie revificando vobis causam morte ott. Gsi Mieszko-
wski intercept. et quid. Consors cum assa de lege requisi-
ta incumbenti inhaerendo juri naturae maaonibusq. suis
coram actt. authenthicis Rni factt. sive faciend. alijsq.
Documentis causam Gsene juvanc. citant seu potius
ad paratum Decorum injunctae ad Bona Szuma-
nie Condnis in Siepre Fra Tertia pt. Dni cam exau-
di anno Dni 1767 inter Ptes modernas hac in cau
sa platum paratumq. juris totum et integrum pro-
cessum eod. in negotio institutum adcitant ad videnc. et
audienc. attentanc.q. vos ad solvonem Summae dotalis
quae et quanta de Bonis Paternis et Maternis casd. Sorte
concerneri debet eisd. actt. ad solvend. juxta jus naturae
ex totali tam Paternali quam Maternali Substantia
cum provisione prevenienc. per Sententiam Judicii
mi stringi Condnem in ordine assignandae de Bonis
et Maternis dotis competentis ad Bona Szumanie assi

gnari

[illegible] in fine [illegible] cum [illegible]

gnari Solutionem ejusdem Summae dotalis eisdem actt
extra omnem Participationem Portionum suarum instanta-
neam demandari litis expensas refundi satisfactionem
omnimodam decerni ac id quod juris erit decidi et sen-
tentiari sitis Irno Parituri et Judlter ad haec et alia
vobis fusius cretenus nostro coram Judicio proponenda
responsuri Datt in Siepre Fra 3tia pt Sanctorum Trium
Regum anno Dni 1726. in diem hodiernam recte
cadenc et devenienc Ptibus ipsis utrisq et quidem Gsis
Marianna primi ott Gsi Jacobi Kotarski secundi voti
ott Gsi itidem Jacobi Mieszkowski Relicta, Vidua Elisabethe
Gsi Josephi Borowski Contibus Sororibus inter se germa-
nis Petrykowskie atq eodemet Gso Josepho Borowski actt
et quidem Gsa Borowska in assa Mariti pltter et Gsis Casimi-
ro Petrykowski et Alberto Chyczewski Catharina de Petriko
wskie invicem Conjugibus citt et indicenc per eosdem Gsos
Petrykowskie et Chyczewski suis et Gsae Catharinae de
Petrykowskie Chyczewska Filiae et Contis mnibus pltter
Judm Controversiis Ptium inductis exauditis Citationem
Ptis actt citt Ptix suum ad Judm edittt decidendo quoni
am in causa psenc ad actoratum solius met Gsae Mari-
annae de Petrikowskie ultimi nuptus ott Gsi Jacobi Miesz-
kowski Contis et ejusdemmet Mariti ejus conc Gsum Casi-
mirum Petrykowski pro assignatione dotis competenc
in ante suum ad Judm promotum Decrum injun-
ctae Condnis ad Fundum Bonorum Szumanie et aliorum

co pertinenc

eo pertinere in ordine adinveniendae satisfactionis
hic in Supra Fra Btia pt Dnicam exaudi anno
1767 suo in Judicio emanatum sit idemq Decretum
ad effectum non deductum esse palpat nunc autem
eadem Gsa de Petrykowskie Mieszkowska in simul
cum sua Sorore pro assignanda competenti dote
Ptem citt ~~cum poenis~~ convenit causaq eadem sine
Condne decidi nequit proinde in ordine effectuatio
nis suprascripti Decri et subsequendae Decisionis
praetensionis GG Borowskich Conjugum cum suo
actoratu in simul cum Gsa Mieszkowska Sorore
sua ad Judm praesens recurrere necessariam esse
Condnem ad Fundum Br Szumanie et alior eo per-
tinere Judicii sui aut Gsor Camerarior Trium
Ploceae captato tempore, quia tempestive facienda
de adventu sui avisaone Conducender adinvenit
quod Judm sive Gsi Camerarii aut unus Meus
Judex vel Gsus Camerarius mutuo Ptium sum-
ptu conducendus ante omnia Comportaonem Docu-
mentor et munimentor quoriis causam praesere
convincere per Ptes quo juramento praestandam in
junget quibus comportatis de dotibus actt de Bonis
Paternis et Maternis concernere utrum sint assignat
necne et si non cum praejudicio inquiret easdem quod
si non ad proportionem Substantiae assignata paru
erint ex constituta massa Substantiae ex statu fatis

Parent

[illegible] in fine protocolli cum evictione

Parentum derelicto liquidatis Parentalibus oneribus pro justo et aequo assignabit Solvonem eorumque Dotum competenti injunget et Ptes finaliter pro opportunitate negotii ad contenta trni et Documentorum Decidet disjudicabit ac moderabitur quorum vel cujus Decisioni Ptes parere et acquiescere sub pœna Baonis illo in Trno Condnis sup Pte contraveniente publicanda debebunt et tenebuntur luita pœna Septem Marcarum Poll Pti per Ptem compensanda Judicio vero suo totiq in instanti praxi juris solvenda proquo Condnis Trno Ptes quos voluerint et negotium poposcerit adcitent adcitandi sub simili rigore quo supra comparere tenebuntur Decri Psene vigore in Continente MRGP Laurentius Synoradzki de Szarty authus et juratus palam nit Quia ipse citaonem litt sigitt p Judiciis Psene serviente editt cone Pfatt citt ad Bone Szumanie juxta datam in citaone positt detulit exportavit posuit reliquit et de posione notificavit de quo Psene idem Mlis fecit relaonem.

Banitia Gnesia Czachowski et Sulkowski per M. Rescipe uski Judicies Trrem Plocene

In Trno hodierno ex atcitaone Literali Terri Plocen cujus Tenor sequitur talis Stanislaus Augustus Dei Gratia Rex Poloniae Etc: Vobis Gnosis Paulo Czachowski et Adamo Sulkowski

Sulkowski de Personis Bonisq Vestris Gnaliter Omibus
mandamus ut in Trnis Communibus Trribus Plocen
Feria Secunda prius et Proximius abhinc in Siepre
Celebrand pltr ac peremptorie Compareatis ad Instan=
tiam Mci Francisci Rosciszewski Judicid Trris Plocen
Actt Qui Vos Inhærendo Documentis Causam psen
Suffragan Citat seu potius ad paratum Decretum
Judicij Sui in Siepre Feria Tertia post Dnicam
Exaudi anno 1775to Inter se Actt ac Vos Citt
pltt adcitat idq ad videndum et audiendum Vos ad per
solutionem Summar et Quid te Ipsi Czachowski
Centum Triginta Quatuor Florenor Poll Te vero
Gse Sulkowski Octuaginta Novem Itid Florenor
Poll Suprascro Decro Sibi Actt ad Judicati per Sen
tentiam Judicij nri Stringi Solutionem Suprascrar
Summar Instantaneam cum Provisione Iniungi
Sessionem turris eod Decro Demandatam Vobis
Assignari Pœnas in Sublaonem Condemnaonis in
Tmo Satisfactorio Super Vobis Obtentæ ac p Con
traventione Supramentionato Decro Super Vobis
Irrogari, litis Expensas Refundi, ac id Quod Juris
erit Decidi et Sententiari itaq Trno adveniens
Sitis parituri ad hæc aliaq fusiciis Vobis propo=
nend Responsuri Dat in Siepre Feria Secunda
post Fm Sanctor Trium Regum pxa anno Dni
1776to In Diem Hodiernam recte Caden et devenien
partibus ips et Quid Meo Francisco Rosciszewski Ju=
dicida Terri Plocen Actt pltr, et Quoniam Gsi
Paulus Czachowski et Adamus Sulkowski Citti psen in
Trno Disparent et se Condemnare permitunt

pinde pfata

[illegible]

[illegible] in fine Protocolli [illegible] cum Evictionem

Pltes

Pinde pfata pars ad Coram Judicio psen Cora parens
et Trnum eund hodiernum per totum Judicior
Modernum Tractum Legitime attentans memorat
Cit ad Jus Juridice pe Mlem Rni Gnalem Providum
Laurentium Szynoradzki de Szasty Authum et
Jurat Tribus et Ultra Juris formam vicibus
Quatuor Clamatum et Vocatum non tamen Com
parentes et hoc raone non Solutionis Summarum
Decro Judicij psen adjudicatar Contraventionisq eid
Decro in lucro Ultimariae fortis finalis faciend Exe
cutionis alias in toto seu pro toto lucro negotij sui
principalis admittente Judicio psen Judicialiter
ac officiose Condemnavit Condemnatq psen Ulteri-
oraq sibi per Judm hocce ea in Causa fieri et exequi
postulavit et Judm psens Juri Communi Postula-
tioniq partis ad Uti licite anuendo in vim Ejusd
Lucri Legitime Eac in Causa obtenti pdnam Baonis
Super Ejsd Gsis Czachowski et Sulkowski Cittis De
crevit psenq Decernit et ad publicandum Eand
Baonis pdnam suprascriptam Mlem Synoradzki
Judlem addidit et Deputavit Qui Mlis satisfa-
ciendo deputationi sua a Judicio psen habitae
memorat Baonis Pdnam modo pmisso obtentam
ac ipsos met Gsos Czachowski et Sulkowski Cittes
psent in Trno disparen esse Banitos Juri Com
muni Contrarios et Rebelles hic in atrio Stabbae
Judicialis ac in alijs Locis publicationis Solitis
psen plurima Nobilitate ad Judicia Moderna
forumq Publicum Congregata alta sua pco
nica et sonorosa voce pclamavit Publicavit et
ad Notitiam Omnium protunc psentium in

Dubiam

Dubiam deduxit de quo praesens Jd Mlis e loco publicationis solito suum ad Judicium rediens fecit Relaonem post Quam Publicatam ut praemissum est Baonis Petram modo praemisso obtento Judicium praesens Terre Plocensis pro faciens Juxta praesentem Juris Communis Executione Caudam hanc Cum toto ejus effectu ac partibus ipso ad Mcum Loci Capitaneum seu Mcus Locor Capitaneos Sub Cuius vel Quorum Jurisdictione praefati Citti Cum Bonis Suis subsunt et resident remisit Remittitque praesens in Continenti Mlis Rni Gnalis Providus Laurentius Synoradzki de Szastry authis et Juratus Palam Rost Quia ipse Citaones Literatt Sigill pro Judicijs praesens serviens Edittt Contra praefatt Cittos et Quia Contra Gsum Czachowski ad Bona Rumatowo Contra vero G Sulkowski ad Bona Zurawinko utrasque Juxta Datam in Adcitatione positam Detulit exportavit posuit Reliquit et Depositione Notificavit de quo praesens Jd Mlis fecit Relaonem

Dilatio Inquisitionis inter G.G. Gyrzynskie et Krasinskie

In Causis et actionibus Judiciarijs infrascriptis binis primaquidem inter Gsos Cipriani Krasinski G. Pauli Krasinski et Joannis filij cum et G. Marianna Bedorska sortis Bnae Wegrzynowo cum attinens haeredissa primi et ejusdem G. Joannis Krasinski exposit Voti 2di G. Gyrzynski Citt Conte in primo Thoro praeceptum in minorennitate existens Patruam et tutorem naturalem ac ejusdem G. Paulum Krasinski Tili

actum

Filiastrum in tutella eiusdem Patrui sui extante tum Gas
par Bedorski G. Mariannae Gyrzynska minorennis ipsi
G. Gyrzynski Filiae cum praemi nata et G. Mariannae Bedor
ska ultimo voto Gyrzynska percepto accendibus et Tutorem
atque Curatorem G. Mariannam Gyrzynska Sororinam et quae
minorennes in assistentia Tutoris actu ab una; et G. Centonium
Gyrzynskie Inhaerendo Mandatis atheni facto ac aliis Do
cumentis Causam praesentem Juvenem ad Judicium praesens parte
ab altera Citatum pro Eo. Quia ipse G. Gyrzynski et G. Mari
annae Bedorskae ultimo voto Contra Jus Lesive et Injuriose
Maritus antequam Matrimonia federa cum supra
scripta et Conte ipso actu minorennium Krasinski et
Gyrzynska Matre pro tunc in viduali statu post pri
mevum Maritum existens niverat Cumque stimu
lo amicorum ipsius ad recognoscendum super summam Quadrin
gentorum Quinquaginta Tynes pro re ipso Inscriptionem
attraxit et in eum futuri amoris Conjugalis super
induxisset Initis vero Matrimonialibus votis occu
pataque eiusdem Contra suae substantia loco praestandi ut
de Lege Divina et humana interierat Conjugalis
affectus suprascriptus et ipse Contra minorennium
actu et utroque Thoro procedens Matrem molestiis
quotidie variis affecit, oppressit, multoties con
verberavit actu minorennium ex primo voto procedens Con
servare non admisisset ad recognoscendum mutuam ad vita
litatem rigorose stimulavit funibus Castigare et
securi interrimere attentavit et de facto Eodem tem
pore tam malevolum intentum expleret, nisi se fu
ga et ipse salvaretur, et cum quotidianis disgustus et
oppressiones et mentionata G. de Bedorskie ultimi
nuptias ipse Consors diutius sufferre non potuerit Concurrendum
ad acta Judicii praesentem respectu praemissae oppressionis

et male tractationis per id de insubsistentia superius
excaratae Inscriptionis sup summam Quadringentorum
Quinquaginta Tyne ante Connubium in futuri Conjuga
lis affectus recognitae Maiorem cum expressione suarum
Iniuriarum et oppressionum intulerunt et Conquerulata
extiterunt de praemissaque quaerula rescierunt ipsos multos
majores Iniurias et oppressiones ut ipsos Conti ad
minorennium Matri inferre praesumpsit vita privare
omnino Conatus fuit et his suis oppressionibus ad
acta Crenae Plocen ut ipsos Conten Comparere super
induxit et in rem ipsos Quietationem Coram eisdem actis
de praemissa Maiore Coram actis Judicij praesentem ipsos
facit recognoscere mandavit et ab Eadem Conte ipsos
hancce Quietationem recognitae in assia Incompetenti
curavit Insup ad recognoscendam ad vitalitatem una
eademque Die quo Quietatio intercessit eandem ut Conten
ipsos Coegit lucratis talimodo hisce transactionibus
ab oppressionibus Conti ipsos peragere assa
lis non desiit Quinimo ad vitae ejus tempora
odio eandem prosecutus fuisset verbis et verberibus
indiscrete tractavit subsecutis autem toties dicto
ut ipsos Conti minorennium ad Matris fatis
substantiam totalem possidendam victum et ami
ctum ad minorennibus praebere noluit, substan
tiam minavit, et desolavit ex eadem usum fructum
percipere non desinit, Onera sup eandem substantiam
contrahere praesumpsit et in varias manus eredi
tos tradidit Quare Citatur ad videndum et cen
dendum Inscriptionem sup summam Quadringentorum Quin
quaginta Tyne gratuito modo in vim amoris Conjuga
lis p ut ipsos Conten ad minorennium Matrem p

re

pro re ipsa recognitae ac ad stabilitatem mutuae et reciprocae
inter ipsos et ipsos Centum stimulo et coactive subiecta
Maioribus reclamata ac ex re ob ipsos Centis male tra
ctationis cassari Quae Cassata Dimissionem Ser
tium Bonorum Wegrzynowo Dramino et Białoskury
pro re ad Decerni bonificationem Damnorum et De
solationem Bonorum Compensationem adinvenire sunt mas
Contractas ad ipsos solummodo regulandae et ex sub
stantia ipsis repetendae sententiam, ac id quod Juris
erit Statui Decidi et sententiam Alteraque
inter G. Antonium Gyrzynski actorem et G. Cy
prianum Krasinski Inhaerendo Documentis Causam
praesentem evincendo tum Maioribus Coram Actore Authorem
Rnum facta ad Judicium praesens parte ab altera Citata ex Eo
Quia ipso Nomine Mariannam Bedorska primi ordinis
Joannis Krasinski Sedivoti sui actoris Centum ad Ma
nifestationem Coram Actis Tribus in Supra Feria Tertia
post Decem Exaudi in Anno 1773 superinduxit Eaque
Maiore in aliquibus punctis repleta actoris Circumscriptae
Jurealia nunquam Deducibilia obiecit eamque actoris
Centum spe devocupandae totius substantiae fomen
tavit res varias e Domo actoris ad Domum ipso
transportavit eumque actoris Diverso tempore infe
stavit oppressit Colaphisavit, Capronisavit alias
violentias peregit poenas ex dementia facti hu
cubuit pro quibus decernendae praesentem Citatur
alias Citationibus eisque praemissa Jussum in se obloquendo
in diem hodiernam recte cadendae et devenienda
Partibus ipsis utrisque et quae Sis Cipriano Patrono
et Tutore actoris et Actoris Paulo minorenne Filiastro
Krasinskie tum Gasparo Bendorski avunculo
et Marianna minorenne Gyrzynska Sororina

Bonitus S. Białłoskurski per SS. Bogurskie

Juxta actum Executionis Infrascriptae In Bonis Inferius nominanae officiose per Infraspecificatum Gnum Burgrabium Crenae Plocensis expeditum manuque ejusdem propria subscriptum Cujus Tenor sequitur Talis actum In Fundo Bri Rumałowo sortem Gnesi Ignatij Białłoskurski Cito Jure victi haeredito Sabbatho post Trnum Exaltationis Sanctae Crucis scilicet Die Decima Sexta Septembris proxima anno Dni 1775to. Coram Gnoso Laurentio Bromirski Burgrabio Crenae Plocensis In praesentia Gnor Hyacinthi Gyrzenski Josephi Pęszynski nec non mlis Rni Gli Providi Ambrosij Wygoda De Białłoskury authi et Jurati ad actum praesentem assumpti et Eumdem acclamanti, Qui Quidem Gnosus Burgrabius Crenae Plocensis Insistendo Legi positivae De peragendis Executionibus Eo nne Sanctis satisfaciendo muneri Officij sui parendoque additioni a Mco Josepho Bromirski Vice Capitaneo Crenae Plocensis per expressum habitae, vigore Decreti seu potius poenae Bacnis cum ejus publicatione De actu ejus In Scripto In Trnis Communibus Trnibus Plocensis vigore Legis In Diem hodiernam Incidens Feria Tertia post Dnicam Exaudi proxa scilicet Die Trigesima mensis maij anno praesenti ex Instantia Gnor Sophiae De Bętkowskie olim Gni Adami Bogurski Relictae Contis viduae matris et Thomae Filij Minorennis Bogurskich acto jure vincens

super Gnos

super Eo Ignatio Białłoskurski Cito Jure
victo, et hoc ratione dimissionis Sortium
Dandique de percepto proventibus Calculi
Cassationique Compillati Contractus, ac ratio
ne Compillationis Decernendae poenalita
tis In lucro ulterioris fortis Finalis ac
Indilatae faciendae Executionis obtento et
publicatae: ad Fundum supra expressor Bo
Condescendit Ibique Jurisdictionem suam
officiosam praecustodita prius pace et Secu
ritate publica actibus Juridicis Congrua
fundavit, et partes utrasque ad sui Com
parentes praedicto mli acclamare In
vinxit, Quo In Trno acclamatorio plter
Comparens Gnosus Josephus Pęszynski repro
ducto supra de actu exarato poena Ba
nitionis Cum ejus publicatione petijt no
mine suor Principalium scilicet partis
Jure vincens de Bonis Cito Executionem
fieri et peragi, Et licet Eamque Executio
nem nemo Impugnavit, vor quoniam Bo
na non sunt sufficienter processu plena
rie Convicta. Proinde Jae Gnosus Burgra
bius Cdens Plocensis ne cuipiam Partium
aliquod praejudicium Inferre videatur
ab Eaque Executione supersedit, Imo Cau
sam Cpsenae rursus ad Judicium Trre Plo
censis unde emersit Cum toto ejus effectu
ac partibus Ipsis utrisque pro finali De

cisione

Decisione fortiorq Demandanda Executio
ne remisit, remittitq pro Conservando
Trnum Partibus memorato utrisq In praealle
gato Judicijs Trribus Plocensibus primosq aut
proximos abhinc In Sciepre Celebrandis Trnis
sine quavis adcitatione Comparendi parato
perenoptorium Decreti sui Executoriali
vigore Laurentius Bremirski Burgrabius
Cronq Plocensis manupropria. Alias Executio
ne Eadem pmissa fusius In se obloquens
In Diem hodiernam recte Cadens et Deve
niens partibus Jps et quidem Gnosa Sophia
De Betleuskie olim Gnosi Adami Bogur
ski Relicta Conte vidua matre Thoma
Bogurski Filio Minorenne Acto per Eamem
Gnosam Bogurska matrem suo et Filij sui
nne pltes et quoniam Gnosus Ignatius Bialto
Glowski Cito praesens In Trno Disparet et
se Condemnare permittit Proinde praefato Pars
acto Coram Judicio pro Comparens et
Trnum Eamem hodiernum per totum Judi
cium modernas Tractum Ltme attentans
memorato Cito ad Jus Juridice per mlem Rnm
Glem Providum Laurentium Synorachi
De Starly authum et Jurato Tribus et ultra
Jurio formam vicibus Quatuor Clamato et
vocato non tamen Comparens et hoc ra
tione Cassationis Complanationis et Contractus
dimissionisq Sortium una cum dandolaculo

De percepto Proventibus

de percepto proventibus In Lucro ultimariae
fortis finali faciendae Executioni aliaeque In
toto seu pro toto Lucro negotij sui Princi
pali admittente Judicio praesens Judlitus
ac officiose Condemnavit Condemnatque
praesens ulteriorque sibi per Judicium hocce
Ea In causa fieri et exequi postulavit et
Judicium praesens Juri Communi Postulationique
Partis actae utilitate annuendo In vim Gradus
Lucri Ltme hac In causa obtento poenam
Baonis super eorum Gnoso ~~[illegible]~~ et Biallo
skurski Citto Decrevit praesenque Decernit et
ad publicanda Eamdem Baonis poenam supra
scripto Mlem Synoracki Judlem addidit et
Deputavit, Qui mlis satisfaciendo Depu
tationi suae a Judicio praesens habito memo
rato Baonis poenam modo praemisso obtento
ac Ipsimet Gnum Biallo skurski cito praesens In
Trno disparens esse banitum Juri Communi
Contrarium et rebellem die In atrio Stulae
Judlis ac In Alijs Locis publicationi solito
praesens plurima Nobilitate ad Judicia
moderna forumque publicum Congregata
alta sua praeconica et Sonoresa voce pro
clamavit publicavit et ad notitiam Omni
um protinus praesens In Dubiam Deduxit
de quo praesens Jus mlis e Loco Publicationis

suae

suum ad Judicium rediens fecit relationem
Post quam publicato ut premissum est Bacnis
pœnam modo præmisso obtento Judicium
Personæ Terræ Plocensis pro facienda Juxta præ
scriptum Juris Communis ultimaria forti
finali ac Indilata Executione Causam hanc
cum toto ejus effectu ac Partibus Ipsius
ad Mcum Loci Capitaneum seu Mcos
Locorum Capitaneos sub cujus vel Quorum Præ
fatus Actor cum Bonis suis subest et resi
det remisit, remittitque Personæ

Banitis Infideles Joachim Jekowicz Berek Jaku
bowicz Infidelis Jacobi Salamonowicz filius
per Conventum Sieprcensem Ordinis S. B. Monialium

In Trmo hodierno ex adcitatione literatorum Terræ Plocensis cujus
tenor sequitur talis Stanislaus Augustus Dei Gratia
Rex Poloniæ Magnus Dux Litvaniæ ccc Vobis per
fidis ac Infidelibus Joachim Jekowicz Berek Jaku
bowicz Olim Infidelis Jacobi Salomonczyk Grayna Filio
Judæis Sieprcensi de Personis Bonisque vestris qualiter
Omnibus Mandamus ut in Terris Communibus Terræ
Plocensis juxta suam Cadentiam in Sieprc Celebranda
pater ac Peremptorie Compareatis ad Instantiam
Religiosissimæ ac Deo dicatæ Ursulæ Constantiæ Ordinis
S. Benedicti Conventus Sieprcensis Virginum Monialium
Abbatissæ et Religiosæ ac Deo dicatæ Victoriæ Conventus
Gomissi Monialis Sororum inter se germanarum Podoskich
Actorum vos et quidem Religiosa Monialis in Assa
de Jure incumbenti Inhærendo Scripto Certo Manuali

Super Summam Mille Tyne Polo Sibi Acto Muniali
Dato Citto seu potius ad Paratam Condemnationem
in Judicio pscne Sup vobis Citto ex Parte Suae Acto Obtento
Paratos quosvis Tmos Paratumq totum integram Processum
idq loco per agenda executionis adeitandi advidenae et
Audienae vos ad persolutionem Cit pmissae Summae Mille
Tyne Polo Infideli Grayna tui Citto Jakubowicz Parenti
et Tibi Joachim Citto p Acto Dato Una Cum Provisione
justa Obloquentiam Ejusdem Scripto Sententia Judicij no
stri Stringi Solutionem p tactae Summae Mille Tyne
Una Cum Provisione ab Eadem Summa pvenienae sibi Acto
demandari in Sublationem Condnis in Ea Causa Sup
vobis Citto obtento Poenas Sup vobis Decerni litis Ex
pensas refundi ceteraq ad mentem antenoto Tmoto Legis
Justitiaeq Conae vos decerni Statui et Sententiari Sitis
Tmo adveniene Parituri et Judtter ~~attentaturi~~ respondeuri Dato in
Siepre Tra 2da pto Tmo Natis JJ Mi pra A D 1770 Ito
In Diem hodiernum recte Cadene et Deveniene Partibus
ipsi et quidem Religiosissima ac Deo dicata Ursula Con
stantia O. S. B. Conventus Siepraene Virginum Muniato
Abbatissa et Religiosa ac Deo dicata Victoria Conventus
pmissi Munialibus Sororibus inter se germanis Podoskie
Acto p Joannem Sczepkowski et quoniam Infideles
Joachim Jekowicz Berek Jakubowicz Ito Infidelis Ja
Kobi Salamonczyk Grayna Filius Judei Siepraene
pscne in Tmo Disparent et se in lucro ~~ultimariae~~ ulterioris
fortis finalis faciene Executionis Condemnare per
mittunt pinde pfata Pars Acto Coram Judicio pscne
pster Comparens et Tmum Eunae hodiernum p totum
Judicio Modernoto tractum Stone attentans memo
rato Citto ad jus Juridice per M. P. G. Produn Laurentium

Synoracki de Szasty Authum et Jurato tribus et
ultra Juris Formam vicibus quatuor Clamato et
vocato non tamen Comparente et hoc ratione ne Solutionem
summae mille Tyne una cum provisione pro veniente
~~nec~~ ~~fortis finalis faciendae Executionis~~ admittente
Judicio praesente Judex ac Officiose Condemnavit Con
demnatq praesente Ulterioraq Sibi per Judm hocce Ea
in Causa fieri et exequi postulavit et Judm praesens
Juri Communi Postulationiq Ptis Actae Utilitate
annuendo in vim Ejusdem Lucri Itme hac in Causa
obtento Poenam Baonis Sup Ejusdem Cito Disparente
Decrevit praesenteq Decernit et ad publicandam Eandem Baonis
Poenam Supraserum M Judex addidit et Deputavit
Qui M Satisfaciendo Deputationi Suae a Judicio praesente
habito Memorato Baonis Poenam Modo praemissam obtento
ac ipsimet Infideles Judaeos Supraenunc Citto praesente in Tmo
Disparente esse banitos Juri Communi Contrarios et rebelles
hic in Atrio Stubae Judlis ac in Alijs locis Publicationi
solito praesente plurima Nobilitate ad Judicia Moder
na forumq Publicum Congregata Alta Sua praeconica
et Sonorosa Voce proclamavit publicavit et ad noti
tiam Omnium praetune adstantem in Dubiam Deduxit
quo praesens Jdem M ~~Jdem~~ eloco Publicationi solito Suum ad
Judm rediens fecit Relationem Post quam publi
cato ut praemissum est Baonis Poenam Judm praesente Tmo
Plocene pro faciendo juxta praescripto Juris Communis
Executione Causam hanc cum toto Ejus effectu ac Ptibus
ipsis ad M. Loci Capneum seu MM. Locod Capneos Sub
Cujus vel quod Jurisdictione praefati Cito Subsunt et
residentes remisit remittitq praesente In Continenti M
Rdus Ptas Leuventius Synoracki de Szasty Authus
Ulteriori ~~Ulteriori~~ forti finali ac indilata faciendae

Authus et Jurato Palam R. Quia ipsa Cionem Litt
Sigillo p Tmis p sene serviene Edito Cone p fato Cito
ad Domos Eorundem Cito propriae in Oppido Siepre
Sito juxta Dato in Cune posito Anno p sene deti
lit exportavit posuit reliquit et de Positione no
tificavit de quo p sene Jdem Bn fecit Relationem.

Banitus Mcus Antonius Rosciszewski p Gsum
Nicolaum Rosciszewski

In Tmo hodierno ex Relatione Authca Crene Capitl
~~Plocene~~ Bobrouniene tenoris Sequene Actum
in Castro Bobrouniene Tra Quinta ipso Die Feti
exaltationis Sanctae Crucis videlicet Die Deci
ma Quarta Mensis Septembris Ao Dni 1775
Coram Officio Actisq p sene Crene Capitl Bobrouni
cene Terrae Dobrinene pltr Comparens MRSP.
Lucas Olkowski de Bonis Radzanowo Authus
et Jurat sanus Rvit Quia ipsi Citationem Lit
terat Sigillat p Judicijs Terribus Plocene
in Siepre agitanae serviene tenoris Sequene
Stanislaus Augustus Dei Gratia Rex Polo
niae etc Tibi Mco Antonio Rosciszewski En
siferiae Ciechanoviene de Pna Bonisq Tuis
Gnaliter ombus mandamus ut in Tmis Commu
nibus Terribus Plocene Tra 3tia juxta suam
Cadentiam Lege praescram in Siepre Celebrane
pltr ac Peremptorie Compareas ad Jnaam Gsum
Nicolaj Rosciszewski Bonor Mniszewo murata
Haeredis Actt Qui te Citat seu potius ad Para
tos anteriores Tmos Paratas Condemnationes

binas

binas in lucro Pœnar. legum obtentas et Publi
catas et hoc raone maone tua Irrealitate
repleta Coram Actis Crenę Ciechanovienę tra
Quarta ipso Die Festi Sancti Edigij Abbatis
nempe Die prima Septembris in Ao 1773.
remotioribus extra Palatinatum ob raonem
ne sibi Actor inhoteseat ac sede objecto
suus Actor expurgere valeat in alieno foro
lesive improbabile objectum sibi Actor juste
impetratum in se Continens Summam ho-
noris denigrationem redolente Circumscri-
ptionis bone fame denigrare Curationis
exinde Conę leges Rni Processionis Pœnar. ex
Demerito facti Succubitionis loco peragen-
dæ executionis adcitat ad videnę et audienę
te Pœnis raone sui Actor maone tua lesiva
Circumscriptionis personalibus et Crumenali-
bus Puniri maonem seu protestationem Circum-
scriptivam supra de Actu exaratam ex Actis
Eliminanę censeri in Sublaonem Conde-
mnationum super te obtentar. pœnas irrogari
litis Expensas refundi ac id quod juris erit
Decidi et Sententiari sis Tmo advenienę Pa-
riturus et Judliter responsurus Datum
in Siepre tra 2da ante Tm Nattis Genitri-
cis Gloriosissimæ virginis mariæ pxa Ao Dni
1775to. Edilt Conę fat Cit Die hesterna
Actum modernum pcedenę ad Bona Szcza-
wno detulit Exportavit posuit Reliquit et de
Positione notificavit de quo hanc suam ia
mlis fecit relaonem ex Actis Crenę Capit. Bobro-

vnicenę

vnicenę rescrum Orłowski Vice Regens
Crenę Bobrownicenę manuppria lectt per
Trzcinski locus Sigilli Castri Ejusq In
Diem hodiernam recte Cadenę et devenienę
Partibus ips et Quidę Gsō Nicolao Rosci
szewski Bonor Mniszewo murata Here
de Actt pltēr et Quoniam Mcus Antoni-
us Rosciszewski Ensifenda Czechanovienę
Citatus psenę in Tmo disparet et se Conde-
mnare permittit proinde pfata Pars Actt Coram
Judicio psenę pltēr Comparens et Tmum Eunę
hodiernum per totum Judicior modernor
tractum ltme attentans memorat Litt ad Jus
Juridice per Mlem Rni Gnalem Providum
Laurentium Synoradzki de Szasty Authum
et Jurat tribus et ultra juris formam
vicibus Quatuor Clamat et Vocatum
non tamen Comparenę raone sui Actt Cir-
cumscriptionis in lucro Ultimarie for
tis finalis ac indilata faciendę Executio-
nis admittente Judicio psenę Judliter ac
officiose Condemnavit Condemnatq psenę
Ulterioraq sibi per Judm hocce ea in Causa
fieri et Exequi postulavit et Judm psens
Juri Communi Postulationiq Phs Actt
uti licite annuendo in vim Ejusq lucri
ltme hac in Causa Obtenti Pœnam Baonis
super Eoq Citato disparenę decrevit psenęq
decernit et ad Publicanę Eanę Baonis
Pœnam Suprascrum Mlem Judlem ad

didit

Didit et deputavit Qui Mlis satisfaciens
deputationi suae a Judicio pseng habitae
memorat Baonis Poenam modo pmisso
obtentam ac ipsmet Illum Antonium
Rosciszewski Ensiferia Ciechanoviens
Citt pseng in Imo disparens esse Banitum
Juri Communi Contrarium et Rebellem
hic in Atrio Stubae Judlis ac in alijs lo-
cis Publicaoni Solitis pseng plurima no-
bilitate ad Judicia moderna forq Publi-
cum Congregatt alta sua pconica et sono-
rosa voce pclamavit Publicavit et ad
notitiam Omnium protunc adstantium
in dubiam deduxit De quo pseng Ill Mlis
e loco Publicaonis suum ad Judm rediens
fuit relaonem Post Quam Publicatt ut
pmissum est Baonis Poenam Judm pseng
Terre Plocens pro faciend a pacta pseng
Juris Communis Executione Causam hanc
cum toto Ejus effectu ac Partibus ips ad
Meum loci Capitt seu Meos locor Capitt
Sub cujus vel Quor Jurisdictione pfa-
tus Citatus cum Bonis suis subest et resi-
det remisit remittitq pseng

Dilatio Infirmitatis Inter Gg Sokolnickie et
Osieckie

In Causa et Actione Judiciaria Infrascra Inter Gg

Ignatium

Ignatium et Franciscum Sokolnickie Fratres
Inter se Germanos ott Gsi Dionisij Filios ott vero
Gsa Rosaliae Kakowka primi voti ott Gsi Adami Osiecki
Gsi Ignatij Avi ex post voti secundi ott Gsi Stefani
Sokolnicki Actt itidem Avi Nepotes Actt ab una
et Gsos Catharinam de Kosinskie ott Gsi Stanislaj
Osiecki Relictam Contem Viduam Matrem tum Igna-
tium Osiecki Filium et Quidem Assia Indientes cum
eadem de lege Requisita Inhaerendo Documentis
Causam Psen Suffragan ac Maoni authentice fact
ad Iudm Psens parte ab altera Cittos itaq proeo
Quia Ipsi totalem et Integram Substantiam Mtem
et Immobilem tum Summas paratas res tes Resto
menta arienteria Clenodia et alia quaeq Supeletilia
Domestica fatis ott Gsa Rosaliae Kakowska Gsi Ignatij
Citati et suorum Actt Aviae se Actt et Gsum Ignatium
Equaliter Respicien de Integro Occuparunt Nihilq
Sibi Actt tam ex Substantia Mobili et Immobili
tam summis quam paratis tam etiam et Authen
tice Inscriptis locatis triare volunt Quare Citantur
ad videnda et audienda Ipsos ad solutionem Summarum
per Ips acceptarum et Morte ott acti et ips aviae
Derelictarum tum et seorsivarum in Psonis ips
per ott ips Gsi Ignatij Avi Inscriptarum et
Locatarum et Quidem duorum Millium Quingentorum
Tym per ott ips avum post altedictam aviam le
vatt et Inscriptt se actt erga ips Concernentes
una Cum provisione provenientium Sententia
Iudicij Psen Stringi Comportationem Rerum Mobi
lium

Molitium argenterionam Clenodiorum acaliarum
varia Informa et specie exintentium rerum morte
altius dicto avid derelict Injungi seu potius
Condescensionem Inordine Investigationis de
Memoratis derelictis Rebus ac ex divisionis earundem
Comportatarum ad Bona Kuski assignari
Comportationem Documentorum Summas
Quasvis old Gsd Kakoska Servien Enucleantium
Ubivis locorum et in quibusvis bonis hæreant per
ipsos demandari ac id quod Juris erit Contra ipsos
Statui decidi et Sententiari alias citaone eadem
pmissa fusius in se obloquen in diem hodiernam recte
Caden et devenien partibus ips Utrisq et Quidem
et Quidem GG Ignatio et Francisco Sokolnickie Fratribus
Inter se Germanis Actd per eund Gsum Franciscum
Sokolnicki Suæ et Fratris Sui Nomine pltr GG
Katharina de Kosinskie old Gsi Stanislaj Osiecki Re
licta Consorte Matre Domina Reformatoriali
et advitalitiali in lecto egritudinis decumbente
Citata per Gsum Ignatium Erderi Gnoso Ignatio
Osiecki Minorenne Citato per Eundem Judm Coram
Judicio psen Comparen et secum Judicialiter
Controvertentibus Quarum partium Controversij
in Judm suum Inductis Exauditis Judm Quoniam
Comparens ac Gnosa Catharina de Kosinskie Osiecka
Dilationem Infirmitatis Eid Gnosæ Osiecka
Concedendam affectat et super Comissum recipien
Eiusdem Dilationis habitum ad Juramentum se trahit

Proinde

Proinde admissibili adinvento aditur Mitis.
Eidem ad pronunciandam Juramenti Rotam praes-
stitit hocce Juramentum Gnus Ignatius Erdeli
post quod praestitum Judm Eidem Gsd Osiecka
Dilationem Infirmitatis dedit et Concessit quam
Infirmitatem proprio praestando Juramento in
Sequenti Judiciorum Terrium Plocen Cadentia
Cum probare Tenebitur Conservando Trium par-
tibus Memoratis Utrisq Imprealegatis Judicis
suis sine quavis adcitaone Comparendi Paratum
Peremptorium Incontinenti M.R.G. Providus Lau-
rentius Synoradzki de Szasty Authus et Juratus
Palam Rvit Quia ipso Citaonem Literalem Sigilla-
tam pro Judicijs psen Servien edito Contra
pfatos Cittos ad Bona Koski Tra tertia pt
Festum Circumcisionis Christi Domini Anno
psen Detulit Exportavit posuit Reliquit et Depo-
sitione Notificavit de quo psen idem Mlis fecit
Relationem

Subactis Feria Tertia post Dnicam Exaudi anno Dni 1776 In Sepre

Dilatio Inquisitionis Inter GG Dzięgielewskie et Opaskie

In Causa et actione Judiciaria Infrascripta Inter GG Helenam Kozierowska ob Gni Hyacinthi Opawski relictam Contem viduam Matrem Ignatium et Andream Fratres Inter se Germanos Filios Opawskie actos ab Una et GG Stanislaum Dzięgielewski et Mariannam Rosciszewska Invicem Conjuges et Quidem Contem in assia Mariti Inhaerendo Protestationibus Coram actis authis Rni facto ad Judm Poenas parte ab altera Citatis ipsis proco quia ipsi in una villa secum actis Commonendo actis bonam vicinitatis Concordiam Servare Studentem Varijs Molestijs affecerunt Domum actis invaserunt Invadendo leserunt Diffamarunt Filios ipsi G Dzięgielski Induellum lege publica Vetitum provocavit Contubere attentavit Honorem et Bonam famam prostituit porcum Trienalem actis proprium nullis de damnis interfecit ocimum ex Quatuor Sulcis estivalibus stadio uno in sorte Bonorum Sulkowo Bdny GG Hubickich Haereditatis Inseminatum Collegit ha Nullum actis proprium valoris duorum Haureorum Hungaricalis excedens Nullis de damnis Solum modo ex Solu Malitia interfecit Porcum Trienalem Suorum actis proprium Similiter Interfecit

Ipsi vero

Ipso vero Gnosa Consors Volatilia Domestica
Similiter Nullis de Damnis odio actu Commo
vendi Interfecit, suos actu Circa pmissa Damna
se se oponentes et pmissa Damnanti Inferantur
exposcentes ipsi ambo Conjuges sine ulla Status
Nobilitaris animadversione ubivis locorum et
Coram variis personis leserunt Diffamarunt
Honorem Inteminatum Denigrarunt sepes
seirca divisoria sua sepire Neglexerunt
exinde damna permulta Infrumentis et pratis
suorum actu fecerunt et alias inconvenientias
Iniurias et lesiones peregerunt Quare Citantur
ad videndum et audiendum ipsi ratione pre
missorum omnium penis condignis per
Sententiam Judicij pscnti stringi Damna
Compensari litis expensas refundi Inqui
sitionem educendam demandari ac id quod
Juris Justitiaeq erit Cond ipso Statui
decidi et Sententiari alias Citatione
eadem pmissa fusius in se Aloquente in
Diem Hodiernam recte cadens et de
venien partibus ipsis utrisq et Quidem
Gsis Helena Kosieroska olim Gsi Hiacinthi
Opaski Relicta Conte vidua matre Ignatio
et Andrea Fratribus inter se Germanis
Filiis Opaskie actu per Gsum Ignatium
Opaski suae et suprascriptorum actu Nomine

pltr

et GG Stanislao Dzięgielski et Marianna Ro
siszewska Invicem Congibus Cittis per Eandem
Gnum Dzięgielewski sua et Contos sua nomine
pltr Iudm Controversiis partium exaudito
Citaonem partis actis parte Citte Suum ad
Iudm edito decidendo Quoniam Causa Pcens
raone attentatorum violentiarum promovetur
quae sine Inquisitione Decidi Nequit proinde
Necessarium esse Inquisitionem ad Contenta
Terminis et Protestationum Partis actis per
Utramq partem Approbationem quam Emun-
dationem educendam idq prosequente Iudicio
Terrium Plocens in Supre Cadentia Con
suit Consetq pscns Conservando Trnum
memorato utrisq imprealegatis Iudicijs
suis sine Quavis adcitaone Comparendi
Paratum peremptorium Incontinenti
MRG Providus Laurentius Synoracki de
Szasti Authus et Iuratus Palam Quib
Quia ipse Citaonem Literatis Sigillo pro
Terminis pscns servientem edito Conq Cptat
Cito ad Bona Sulkowo Bny Fra Iestia
post Fm Sanctorum Triam regum anno
pscns Detulit exportavit posuit reliquit
et de Positione Notificavit de quo pscns
Idem Mlis fecit Relationem

Decretum Condnis Inter G. Eustachium Smoliński et M. Albertum Jezewski

In causa et Actione Judiciaria infrascrta In G. Eustachium Smolinski Bonor. Mlotkowo heredem Actorem ab una et M. Albertum Jezewski Dapiferum Plocz. Bonor. Jezewo Heredem tum Mem. Valentinum Kolakowski administratorem ac L. Stanislaum Febrifabrum Thomam Sutorem Stanislaum Franciscum de Gid Bonis Jezewo Subditos et quid Subditos in assia Domini in hereditate Maioni authoritate facta ad Judm presens parte ab altera Citt. idq. pro eo Quia ipsi et Signanter Subditi in Contiguitate Suprascriptorum Bonor. Mlotkowo existens Scopulos Granitiates Bona Eadem Mlotkowo a Bonis Suprascriptis Jezewo Distinguere Dissarunt Hortofonium sui Actoris proprium sibi pro medium appropriarunt et LL. vero Stanislaus Febrifaber de altius Dicti Bonis Subditos L. Petrum Actoris Subditum Modis in fugam Expedivit Laboribus ab Eodem Subdito provenientibus prevavit ipsi vero M. Jezewski nullum habendo ad Fundum Actoris in Pctis Bonis Mlotkowo sed Jus Subditos suos de noctu cum Falcis supimmisit Immissis Pisi

Sulcos

Pulcos Quatuor Estivales pprio sui Actis
Grano Importati ad Colligend nec
dum valem cum falcastrare Demanda
vit ad Borras actis hæredib supraversus
Subditos suos Destinavit Easdq Bor
ras p Excissionem Arbor ad Focum
Valem supine Desolavit Satisfactio
nem de Ejusd Subditis aliquoties p Actis
requisitis non administravit Ex inde Actis
Inpiniavit Quare Citant ad videnda et
audiend Ipsi rne Emissor pœni Condi
gni Actis mentem Legis p Senten
tiam Judicij Ipsem puniri rne vero
Scopulor Dissarationis remissionem
Causæ ad Campum decerni rne vero Violen
tiar Condnem assignari Litis Expen
sas refundi ac id qd piri Erit Deudi
et Sentiari alias cione Eadem Emissa fusi
us in se ollogquem in Diem hodiernam
recte Eadem et Deveniem partibus
ipsis utrisq et quid G. Eustachio Smoleń
ski Br Mlotkowo Hærede Actis p G. Jo
annem Sulinski Jnscrum Plentem
et mi Alberto Jezewski Dapifero
Ploc Br Jezewo Hærede tum N. Va
lentino Kutakowski Eorum Br Jezewo
administratore ac LL Stanislao Febr
fabro Thoma Sutore Stanislao
Francisco de Ejusd Boni Jezewo
Subditis Citis p G. Albertum Sulinski
coram Judmo Ipsem Comparem
et Secum Judtr Controvertem Quar

partium

Decretum Condnis Inter G. Eustachium Smoliński et M. Albertum Jezewski

In causa et Actione Judiciaria infrascrta In G. Eustachium Smolinski Bonor Mlotkowo heredem Actorem ab una et M. Albertum Jezewski Dapiferum Plocz Bonor Jezewo Heredem tum Mem Valentinum Kolakowski administratorem ac L. Stanislaum Tebrifabrum Thomam Sutorem Stanislaum Franciscum de Gid Bonis Jezewo Subditos et quid Subditos in assia Domini in hereditate Maoni authe facta ad Judm presens parte ab altera Citt idq. pro eo Quia ipsi et Signanter Subditi in Contiguitate Suprascriptorum Bonor Mlotkowo existens Scopulos Granitiates Bona Eadem Mlotkowo a Bonis Suprascriptis Jezewo Distinguens Dissarunt Portofonium sui Actorum proprium sibi pro medium appropriarunt et LL vero Stanislaus Tebrifaber de altius Dict Bonis Subditos L. Petrum Act Subditum modis in fugam Expedivit Laboribus ab Eod Subdito pro veniens prevavit ipsi vero M. Jezewski nullum habendo ad Fundum Act in Pctis Bonis Mlotkowo sit Jus Subditos suos de noctecum Falcis supimmisit Immissis Pisi

Sulcos

Pulcos Quatuor Estivales proprio sui Actis
Grano Importati ad Colligendum nec
dum valem cum falcastrare Demanda
vit ad Borras actis hæredibus supraversis
Subditos suos Destinavit Easdem Bor
ras per Excissionem Arborum ad Foeum
Valem supine Desolavit Satisfactio
nem de Eisdem Subditis aliquoties per Actis
requisitis non administravit Ex inde Actis
Inpiriavit Quare Citantur ad videndum et
audiendum Ipsi rne Emissorum pœnis Condi
gnis Ad mentem Legis per Senten
tiam Judicij Ipsem puniri rne vero
Scopulorum Dissarationis remissionem
Causæ ad Campum decerni rne vero Violen
tiarum Condnem assignari Litis Expen
sas refundi ac id quod piri Erit Deudi
et Sentiari alias cione Eadem Emissa fusi
us in se obloquem in Diem hodiernam
recte Eadem et Deveniem partibus
ipsis utrisque et quidem G. Eustachio Smoleń
ski Br. Mlotkowo Hærede Actis per G. Jo
annem Sulinski Inscrum Plentem
et M. Alberto Jezewski Dapifero
Plocz Br. Jezewo Hærede tum N. Va
lentino Kutakowski Eorum Br. Jezewo
administratore ac LL. Stanislao Febr
fabro Thoma Sutore Stanislao
Francisco de Eisdem Boni Jezewo
Subditis Citis per G. Albertum Sulinski
coram Judmo Ipsem Comparem
et Secum Judtr Controvertem Quar

partium

...tium Controversijs in Judm suum In-
duct. Exaudit. quoniam ad actoratum
Hæredis Bor. Młotkowa Dissaralio
Scopulor. Hæredi Br. Jezewa p. Trnum
obiit. pende Causam Psem Judm Psens
ad Campum Trnum Condnis Granitia-
lis p. Judm Succamerariale sive Offi-
cium Ejus pprij Plus Literis Inno-
scentialibus Designat. inter hæredita-
tes Br. Schabalewo Zanyciabuna
et Młotkowo a Secunda tum et Jeze-
wo a Tertia partibus agitand. rem
sit remittendenq censit p quo Trno
Expediend. Actus Granitialis ad Cau-
sam Facti necessariam esse Condnem
in Fundum Br. Młotkowo Judssi-
sui aut Gg. Cameraniorum Trnum Ploc
Conducendor. adinvenit q. Judm sive Offi-
cium duor. ubi Tres Unius ubi Duo absen-
tia non obstante mutuo Partium Sumptu Condescensurum de Vio-
lentijs Damnis Injurijs Inquirit Inve-
stigabit Inquisitiones Expediet Juramenta
Excipiet satisfactionem Omnimod. cui
et a quo Competerit Pstand. Decernet Par-
tesq. in Omnibus et Singulis Ptersio-
nibus quae ad Causam Facti nihil erita-
t. et Irresolut. reliquend. p. Exigentia
Legis justitiæ Trnor. ac Documentor.
Finaliter Decidet Dispedicabit ac mo-
derabit cujus Decisioni partes pare-
re et acquiescere sub Pœna Bavnis
sup. Parte Contraveniens illo in Trno
publicand. Tenebant Quita Pœna Se-
ptem

Marcas Poll parti p Partem Compesand
Judicis suo totid in Instanti Solvend
quo Condni Trno Parte quos vo-
luerint et regulum poposcerint adcitent
adcitand sub Rigore quo supra Com
parere Debebunt Decri Psem Rigo-
re. In Continenti M R G P. Laurenti
us Synoradzki de Kasty authus
et Jurauit patam Ruit quia ipse Litt
Litt Sigill Judicijs Psem Serviem
Edidit com Psall Cit ad Bona Jezewo
Fra Tertia post Ftum S.S. Trium
Regum Anno Psem Detulit Expor
tavit posuit Reliquit et de Posi-
tione Notificavit de Quo Psem
Jd mlis Fecit Relationem.

Decretum Condnis Inter Illustrem Mum Josephum
Junossa Commitem in Podosie Podoski Palatinum
Plocens et Mcos Kuczborskie ac alios

In Termino hodierno ex adcitatione Litt Terri Plocens
Cujus Tenor est Talis Stanislaus Augustus Dei Gratia Rex
Poloniae magnus Dux Litvaniae, Russiae Prussiae, Masoviae Sa-
mogitiae Kijoviae, Volhiniae, Podoliae, Podlachiae, Livoniae
Smolensciae, Severiae, Czerniechoviaeque Vobis MM: Mi-
chaeli Venatori Zawsterzens Patruo Mathiae Ensiferiae
Plocens Theodoro Thesaurariae Zakrocimens Filiastris
Kuczborskim Br Chromakowo Chamsk et Semachy hae
redibus de Personis Bnisque vestris gnaliter Omni-
bus mandamus ut in Trnis Communibus Terribus
Plocens Fra 3tia juxta suam Cadentiam prius et
proximius abhinc in Sipre Celebrand pltter ac pe-

ac peremptorie Compareatis ad Instantiam
Illustris Mci Josephi Junossa Comitis in Podosie
Podoski Palatini Plocens Ordinis albae Aquilae et San
di Stanislaj Equitis Bonor Villae Swynia Gora ad
Clavam Rozvominens pertinens haeredis tum Gnosi
Mathiae Zaborowski eorundem Bonor Commissarij Actt
Qui vos Inhaerendo Mactionibus suis ac recessibus
à Motione ad Judicia Tribunalt Rni Petricoviens
per Gnum Gutowski Plenitem sine referentia et
Consensu Illtris Mci Actt interpositt Coram Actis
authis Regni factt et Documentis Causam prae
sens suffragans Recedendoque et per Gsens Trnum
ab interposita Appellatione ad Judicia Gmissa Tribu
nalitt Citatt seu potius ad paratt anteriores Trnos
ad Judm Gsens Terre Plocens edictt parattq Decrum
Condte parattq quovis Gradus juris adcitant idq
ex Eo Quia Vos licet bene sciveritis Bona Swynia
Gora integra ac alia primarie per olim Illtrem
Mcum Kuczborski Castellanum Rypinens vigore
Dispositionis Inter ips et olim Mcum Mathiam
Kuczborski Fratrem Ejus subsecutt ad Fata Suj
pacifice sine ulla Tam ab eodem Mco Mathia Kucz
borski Fratre Ejus qm ab alijs Personis habita
Impetitione posedisse eademque Bona Totalia olim
Mco Stanislao Kuczborski Filio Deinde per hunc Mcum
Stanislaum olim Mi Antonio Kuczborski etiam Filio suo

fatis suis in actualem Possessionem et Ipsis here-
ditatis porrexisse et per eosdem similiter pacifice Pos-
sessioni Premissorum Bonorum Swynia Gora totaliter institisse
prout hac per Prenominatum olim M. Antonium Kuczborski
olim Iltris M. Nicolai in Podosie Poeloski Palatini
Plocensis Actum Parenti Predicta Bona Swynia Gora totalia
cum alijs Bonis resignatum extitisse subsecutum vero fatis
olim Iltris Mci Nicolaj Podoski Palatini Plocensis sibi
actum Divisione Paterna Cessisse et id Temporis Intersti-
tium in pacifica Possessione seque actum et olim Iltrem
meum Parentem ac Jurisdatores interruptum permans-
sisse modo primum Vos MM. Kuczborscy Citum Quatuor Man-
sos Borre ad Bona eadem Swynia Gora spectantes nullo
Jure usurpare Presumitis prout de facto usurpatis ac
respectu eorundem Quatuor Mansorum Borre Intuitu Quorum
per Antecessores suos nulla facta Contestatione litis per
Vos nunc producitur neque ulla Capessita Possessio probatur
Trinis suis ad Judicium Presens editum suum actum Injuste aggra-
vastis qua propter Citamini ad videndum et audiendum Vos
ad probationem Competentiae Actionis et Actoratus
Vestri et ad reproductionem Jurium Vigore quorum
Premissos Mansos usurpare Presumitis per Sententiam
Judicij Presens Stringi, in Casu non probationis et non re-
productionis Jurium Vos a Presumpta alienae hereditatis
Impetitione, et Pretensione vestrorum Citum adjudi-
cari, Actum Circa jus Indubitatum Conservari, subalter-
nam Condnem ad Fundum Bonorum Swynia Gora
in Ordine Executionis ante actum Decri Condlis Causa.

Vestrorum Citt. non probationis Competentiae Actionis
et Actoratus ac reproductionis Juriumque ac aliarum
praetensionum Actt. et Fundo pululantis Judicij
sui assignari nec non ratione Praesumptae in Alienam
haereditatem Involutionis motaeque Indebitae Actio-
nis Itidem Poenis Mente Legis mulctari Caetera
pro Exigentia Legis et Justitiae Trnor Mandationum
ac Documentorum decidi statui et sententiari
sitis Trno advenientes parituri et Judlter responsuri
Datt. in Sigre F. 3tia pt. Fm. Circumcisionis
Christi Domini pxa Ao Domini 1770 In
Diem hodiernam recte Cadens et devenientes par-
tibus ipsutrisque et quidem Ilri Meo Josepho Junosza
Comite in Podosie Podoski Palatino Plocensi Ordi-
num aquilae albae et Sancti Stanislai Equitis Actt. per
Gsum Joannem Szczepkowski Inscrum Plentem et G.
Mathiae Zaborowski itidem Actt. per Eundem Meo Michale
Kuczborski Venatore Zawskrensi Citt. per Gsum Ada-
mum Miłodrowski Inscrum Plentem M. Theodoro
Kuczborski Thesauraniensi Zakrocimensi Citt. per Gsum
Paulum Chmielewski Inscrum Plentem M. Mathia
Kuczborski Ensiferiensi Plocensi Citt. per Eundem
Judm Controversijs ptium excudit licet quidem MM.
Kuczborscy per rnem Interpositae ex pte Ilris
M. Podoski Palatini Plocensi per Plentem Ejus
circa Decrum anterius Judicij sui Injunctae ad Bo-
na Swynia Gora Condnis Inter easdem ptes F. Tertia

post Dcam Exaudi Die Trigesima mensis Maij
Anno elapso 1775 platt ad Judicia Tribunatt Re-
gni Petricoviens motionis per Judm Psens admissae
et ex eadem admissa Motione Condemnationis expte-
sivj super Jltri M. Palatino Petricoviae in Judicijs
Tribunatt Regni Fra Secunda ante Tm Sancti Lu-
cae Evangelistae Die Decima Sexta Mensis Octobris
Anno eodem pxe pterito obtentionis Remissionem
Causae Psens ad eadem Judicia Tribunatt Rni Pe-
tricoviens Concludunt cum tamen Jdem Jltris M.
Palatinus pt sumptam Notitiam de eadem Interpo-
sita Motione brevi pt platt Decrum Injunctae Con-
descensionis Coram Actis Crens Plocens Feria
Secunda ante Tm Sanctae Margarethae Virgi-
nis et Martyris Die Decima Mensis Julij
Ao eodem authentice ab eadem Interposita Motione
ante prosecutionem Causae per MM. Kuczborskie
in Judicio Tribunatt tempestive recessisse et Ju-
dicij Psens judicato in acceptationem Decreti
Injunctae Condnis se subjecisse deducitur facta
que per se cum eundem Plentem suum ratione Inju-
riae ante subsecutt finalem Decisionem Motio-
nis Interpositionis Coram Actis Curiae Regiae War-
saviens Die undecima Mensis 9bris Ao 1775
Maatione Trum p assignandam suballerna Condne
in Ordine executionis anterioris Decreti Officij Psens

cenę Eosdem MM: Kuczborskie Fra Tertia post Fm
Circumcisionis Christi Domini Ao Pseng Instituit
et ex eodem Trno ad Inscriptionem in Cadentia Gmonę
Dcate pterita Judicior seu Fra Tertia pt Fm Agnethis
Virginis et Martyris Ao Pseng in Judicio suo pro-
curatam Causam pmovet MM: quoque Kuczborscy
Jdem Decretum Injunctae Condnis Judicij sui Trno suo
cenę Jltrem Mcum Palatinum Testanę Relatione
coram Actis Crenę Mlavenę Fra Secunda ante Fm
SS: Omnium Ao elapso 1775 Recognita pro
Injungendę effectuatione Condnis Instituto acceptis Sepal-
panty promde Judm attento Recessu Jltris M: Palatini
ab interposita p Plentem suum Motione Tempesti-
ve ante prosecutionem Causae p MM: Kuczborskie
in Judicio Tribunalli subsecutt et acceptatione
Decri Injunctae Condnis Judicij sui per ptes utrasq
amputata Remissione Causae Pseng p MM:
Kuczborskie ad Judm Tribunalli Indebitt affectata
ptibus in Causa pcedere mandavit mandatque
Pseng in pcedendo Controversijs ptium ex auditis
decidendo Citationem ex pte Jltris M: Palatini
Plocenę cenę MM: Kuczborskie suum ad Judm
edidit in ordine executionis anterioris Decreti
Judicij sui Tam ad Actoratum MM: Kuczbor-
skich cenę Jltrem M: Palatinum Quam e Converso
Instituti emanatt suspenso Toto Negotijo necessa-

riam esse Condnem in Fundum Br. Swynia Gor-
ra Judicij sui aut Gper Camerarior Trrium Plo-
cens. inet p Fra Secunda pt Fm Sancti Marti
in Episcopi scilicet pro Die Decima Octava Men-
sis 9bris in Ao Psens. Inuidens. Censet quod
Judm mutuo ptium Sumptu Conducens. aut cenus
mius Judex sive Camerarius p quamcunque
ptem Conducens. Condescensurus ante Omnia
Comportationem Documentor. Causam Psens.
vincens. Pvia Comprobatione p ptes seu
per Quem Intererit Pstans. Injunget quibus
comportatis de proprietate Borrar. legalita-
tes Transactionum violentijs Damnis Inju-
rijs pretensionibusque quibusvis ptium ad se ab-
invicem formatis inquiret Investigabit Inquisitio
nessi oportunae videbuntur expediet, Juramenta
excipiet dubia quaevis resolvet Borras si juste debe-
bitur exdividet et Incisionem Sylvar. in eisd. si pro-
venerit assignabit Contenta anterioris Decri exe-
qualr ptesque in omnibus et singulis Ptensionibus
nihil intactum et irresolutt. relinquens. ad reso-
nantiam Documentor. et Contenta Trnor. tam
Iltris M: Palatini qm MM: Kuczborskich ad
primitivum Decrum Injunctae Condnis Institutt
et p Exigentia Totius negotij finaliter decidet dis ju-
dicabit et moderabit quor. vel Cujus Decisioni ptes
parere et in eadem acquiescere idque sub Poena Bnis

illo in Trno Condnis super pte Contraveniens publi-
cand debebunt et tenebunt luita Pena Septem
Marcar Poll pti per ptem Compensand Judicio
suo totid In Instanti ab utraque pte sub Rigore Soli
to solvend Decreti Esens Wiejore ~~Movit M:~~
Quod Decretum M: Michael Kuczborski Venator Ter
re Zawskrzens Juridico non suscepit equinimo
cum eod et ab eod MM: Judices ad Judicia
Tribunall Regni Petricoviens Movit ejusdem
motionis locum deferri postulavit et MM Judices
sentiens se nihil temere egisse quinimo Omnem
Juris Gradum observasse eand Motionem uti
non a definitiva Sententia non admiserunt
qua non admissa Jd M: Kuczborski Proatus est
Judm quoq cum Partem patum est In Conti
nenti M: R: G: P: Laurentius Synoradzky
de szasty Authus et Jurall patam Rvit Quia
Ipse Citt Litt Sigill p Trnis Esens servien
edill cons Stall Citt ad Bona A Chromakowo
juxta datt in Citatione posill. Ao Esens detulit
exportavit, posuit, reliquit, et depositione ~~notifica~~
~~vit de quo Esens Jd Mk~~ et quid MM: Ma
thiae Ensiferiae Plocens in Chamsk Theodo-
ro Zakrocimens in Semuchy Kuczborskim
eod Die et Anno quo data exportata notifi:

cavit de quo Ipsens Jdr Mtis fecit Relaonem.

Banitis mm Sulkowscy per GG Kowalewskie

In Trno Hodierno ex adcitaone Literall Tern Plo-
cens Tenoris Sequens Stanislaus augustus Dei
Gratia Rex Poloniae etc Vobis GG Thomae Patruo
Vicentio Laurentio ac aliis Succoribus olt Gnosi Valen-
tini Sulkowski Filiastris Sulkowskim Sorti-
am in Bonis Sulkowo Haeredibus tum Joanni
Itidem Sulkowski Obligall Possessori de Personis
Bonisque tuis gnaliter omnibus mandamus ut in
Trnis Communibus Terribus ~~Plocens~~ ~~Supreens~~
Plocens Feria Tertia prius v proximius ab
hinc in Supre Celebrandis pltr ac perem
ptorie Compareatis ad Instantiam G.G
Valentini Parentis Sebastiani et Mariannae
ex olt Mti Rosalia Sulkowska Procreatorum Filij
et Filiae olt vero Gsorum Catharinae de Cotarskie
olt Gnosi Nicolai Sulkowski Contis nepotum
Kowalewskich Catharinae Sulkowska primi olt
Mtis Joannis Kozierowski Secundi ad Ipsens voti
Mtis Petri Zedzienski Contis Dicti olt vero Gsae
Catharinae de Kotarskie olt Gsi Nicolai Sul-
kowski Contis Filiae olt vero Gsae Madalenae
Kotarska primi olt Gsi Dobreniecki ultimi voti olt
vero Gsi Nicolai Sulkowski Contis Sterili
ter Decessae Succorum ac Qui vos et
quidem tam Succores minorennes quam Contes
Condebitae et Competenti de Jure assia Citant
Seu potius ad paratam processum
paratas Condemnationes ac in causa
obtentas loco peragende Executionis
Rectificatoriae Rectificando vobis Causam
mortis olt Gsi Valentini Sulkowski Vestri
citt

Citt minorennium Parentis Interupti ac
citant proco Quatenus vos precipue tu Gsd
Joannes Sulkowski Summas et quidem primam
Ducentorum quinquaginta Tyny per to ott Gsd Ma
gdalenae Kotarska Expendendae provisione
Inscripti modo Successivo posterius Decessum
Devolutam alteram Centum Tyny per se G
Thomam Sulkowski a Gso Valentino Kowalewski
ad actt levatam et Scriptis manuali Casu Quo
dam actt de perdito Solvi Deduratam Ter
tiam Quinquaginta Tyny manuliter levatam
has omnes Summas unam Summam Qua
dringentorum Tyny efficiens una cum provisio
nibus proveniens Solvatis Poenas in Sublatio
nem processus levatis Citamini itaque et ad
Citamini advideridum et audiendum vos
ad Solutionem promisse Summae cum
provisionibus Sententia Judicij Nri Stringi
Solutionem Iniungi in Sublationem proces
sus poenas Decernii litis Expensas Refundi
Cetera pro Causae Exientia Statui et Senten
tiari Sitis Trno parituri et Responsuri Datt
in Supra Feria ~~Tertia~~ Secunda post Festum
Circumcisionis Christi Domini proxa anno
Domini millesimo Septingentesimo Septuagesi
mo Sexto In Diem Chodiernum recte Cadens
et Deveniens partibus ipsis et quidem Gsis valentino
Parente Sebastianno et Mariana Filijs et Filia
Kowalewskie actt per Eunq Parentem Suum et
Pupillor Suorum nomine pltr Gsa Catharina Sulkowska
primi ott Gsi Joannis Kozierowski ad presens Secundi
voti Gsi Petri Jezelzinski Conte alias In vicem
Congibus actt per Eunq Maritum Suum et Contis
nomine pltr et quoniam Gsi Thomas Petrus Vi
centius

Vicentius Laurentius ac alij Successores olim Gnosi
Valentini Sulkowski Filiastri et Joannis Sulkowski
cy Bonorum Sulkowo Heredes et Possessores praesens
in Trno Disparent et se Condemnare permittunt pro
inde praefatae pars actae Coram Judicio praesens pttr Com
parens et Trnum eundem hodiernum per totum
Judiciorum modernorum Tractum ltime attentans
memoratae Citt ad Jus Juridice per Mtem Rnu Gnatem
Providum Laurentium Synorachi de Siasty Actum
et Juratum Trib et Ultra Juris formam Vicibus
Quatuor Clamatt et Vocatt non Tamen Comparens ratione
non Solutionis Summae cum provisionibus provenientibus Ulti
mariae fortis finalis adjudicatae faciens Executionis
alias in toto seu pro toto Tacto negotij sui princi
palis admitente Judicio praesens Judicialiter ac offi
ciose Condemnavit Condemnatq praesens Ulterioraq
Sibi per Judtm hocce ea in causa fieri et Exequi
postulavit et Judtm praesens Juri Communi Postu
lationiq partis actae parti Citt Annuendo in vim Ejusq
Juri ltime hac in Causa obtenti Poenam Bacionis
Super Eisq Citt Disparens Decrevit praesensq ~~Decrevit~~
Decernit et ad Publicandam Eandem Bacionis
Poenam Supraserum Mtem Judtem addidit et
Deputavit qui Mtis Satisfaciendo Deputationi
Suae a Judicio praesens habite Memoratae Bac
onis Poenam modo praemisso obtentam ac ipsi
met Gnosi Sulkowskie praesens in Trno Disparent
esse Banitos Juri Communi Contrarios et
Rebelles hic in atrio Stubae Judicialis ac
in aliis locis Publicationi Solitis praesens plu
rima Mtitate ad Judicia moderna forumq
publicum Congregata alta seu praeconica et
Sonorosa voce proclamavit publicavit et
ad notitiam omnium ptunc praesens in

Dubiam

Dubiam deduxit de quo Pseny id Mtis et loco
Publicationis Suum ad Tuctm Radiens fecit
Relationem postquam publicatam ut Pmissam
est Baronis Panam Tuctm Pseny Terre Pto
ecny pro facienda Juxta prescriptum Juris
Communis ~~Executione~~ Ultimaria fortis finali
ac Indilata facienda Executione Causam
hanc cum toto ejus effectu ac partibus Ipsis
ad Mcum loci Capitaneum v mm locor Capitt
Sub Cujus vel quor Jurisdictione Pfatt citt
cum Bonis Suis Resident et Consistunt
remisit Remittitq Pseny Incontinenti Mtis
Rni Gnatis Providus Laurentius Synoracki
de Castrosanctus et Juratt Palam Rvit
Quia ipse ad citationem literatt Sigillatt pro
Judiciis Pseny Servieny editt contra Pfatt
citt ad Bona ad Bona Sulkowo Juxta
Datt in ad citatione Positam ad Pseny
Detulit Exportavit posuit Reliquit et
Depositione notificavit de quo Pseny Id
Mtis fecit Relationem

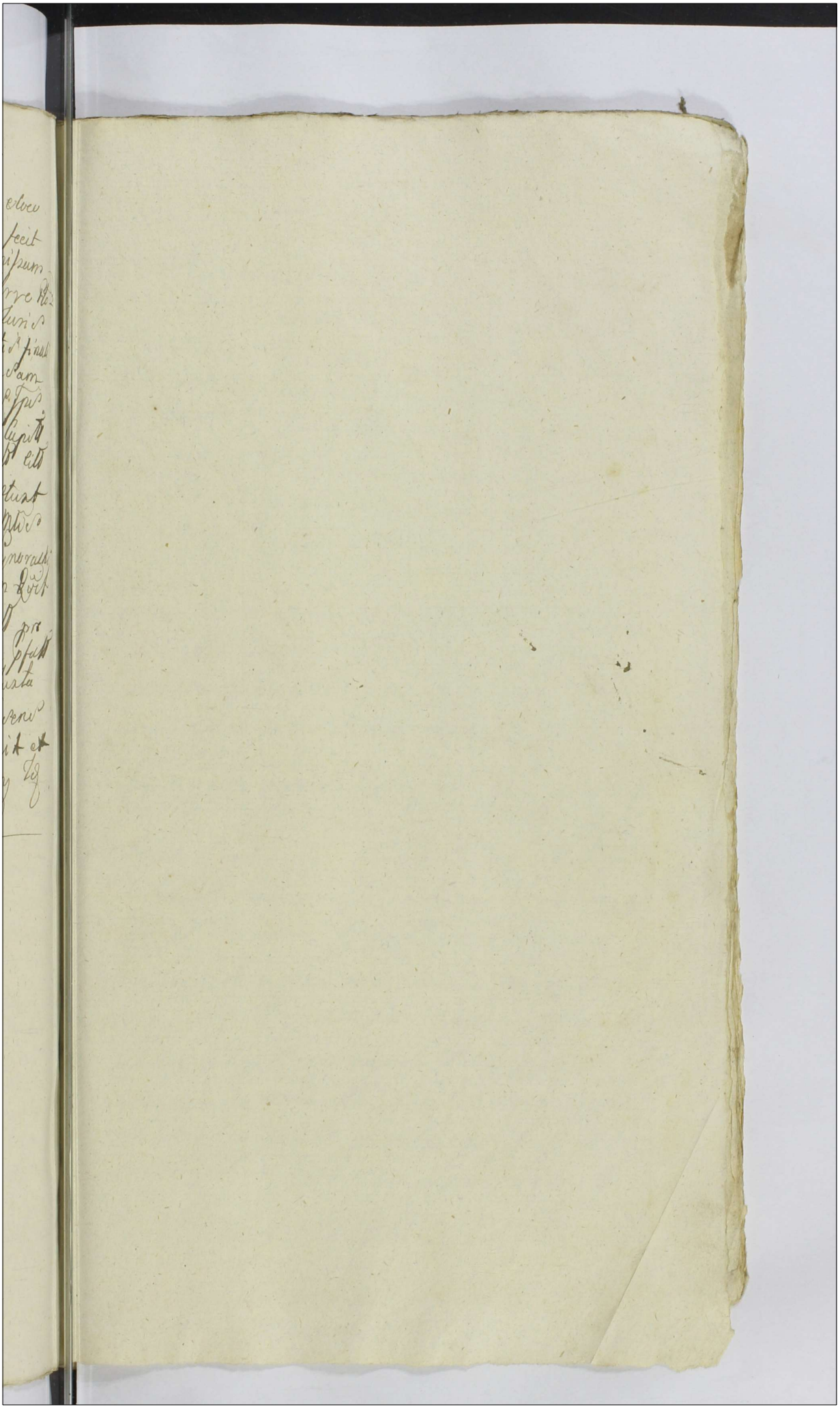

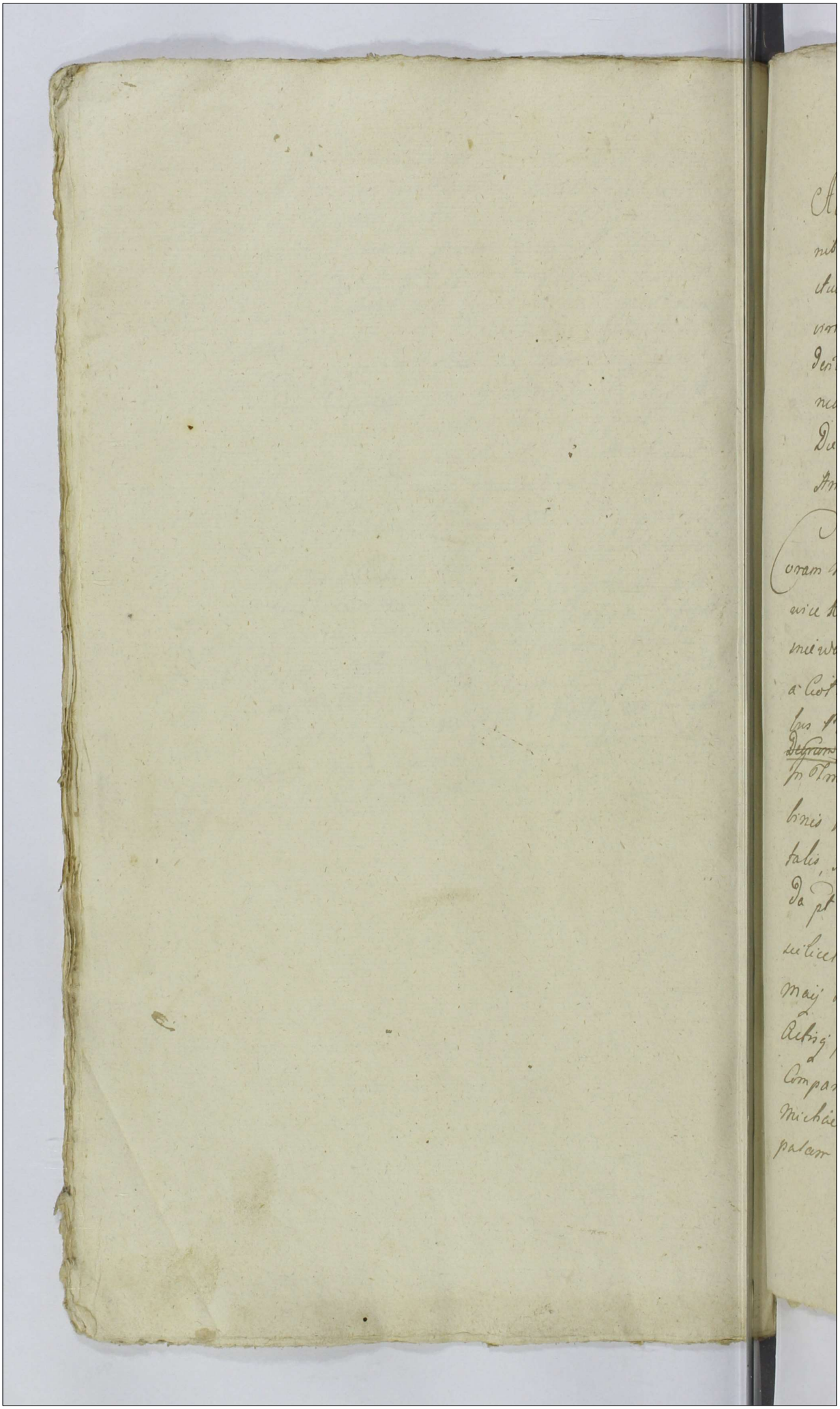

Jm

419

Actum in Płońsko in Terminis Communibus Terrestribus Plocensibus Districtuum Plonsiensis simul et Raciąziensis virtute Legis in Diem hodiernam Incidentibus Feria Quarta post Festa Solennia Sacri Pentecosten proxima scilicet Die Vigesima Nona mensis Maij Anno Domini 1776to

Coram M.M. Francisco Ignatio in Borowice Rosciszewski Judice, Joanne in Krasniewa Gumowski Subjudice, Francisco a Ciołkowo Ciołkowski Notario Terrestribus Plocensibus.

~~Degram Jnto M.M. Radzymińskie Lasocki ac Alios~~

In Tmo hodierno ex Relationibus Authis binis Prima quidem Crenz Plocenz tenoris talis, Actum in Cro Plocenz Fa Secunda pt Dnicam Rogationum proxima scilicet Die Decima Tertia mensis Maij Ao Dni 1776to Coram Officio Actisq Crenz Crenz Capitl Plocenz pltr Comparens Mlis Rni Gnalis Providus Michael Jagello Authus et Juratus palam rest Quia Ipse Citatl Literatl

Sigillatae pro Judicijs Trnibus Plocen
in Plonsko Celebrandae servien Tenoris
sequen Stanislaus Augustus DEI Gra-
tia Rex Poloniae, Magnus Dux Lithua-
niae ac Vobis Mficis Stanislao Ca-
pitaneo Janovien, Theodoro Venato-
ri Ciechanovien Radzyminskim Fra-
tribus Inter vos Germanis olim Mfici
Francisci Radzyminski Succamerarij
Ciechanovien Filijs cum Infrascripta
Mfica Actae Procreatae, atq Mcis Va-
leriano Lasocki et Joanna Szydłowska
Primi olim Mci Josephi Radzyminski
Succamerarij Ciechanovien Secundi
ad praesens voti Invicem Conjugibus Bris
Infrascriptae Mcae Actricis Juribus Subjectorum
Occupatoribus, et Usurpatorijs Possesso-
ribus de Personis Bonisq vestris gnaliter
omnibus mandamus, ut in Trnis Commu-
nibus Trnibus Plocen Juxta Suam Ca-
dentiam Lege Descriptam ex Alternata
in Plonsko Celebrandae pltr ac peremptorie
Compareatis, ad Instantiam Mficae

Theresiae

Theressiae de Zielinskie olim Ejusdem Mfici
Francisci Radzyminskij Succamerarij
Ciechanoviensis Relictae Comitis Viduae, et
ab Eodem olim Mfico Marito Adoptalitialis
et Reformatoriae Dominae Suprascriptae
Mcorum Radzyminskich Citatae matris Actae
quae vos et quidem Assia Indigens Cum Eadem
de Jure Requisita, Inhaerendo Mandatis
suis Coram Actis Authis Rnis facta, Alijsque
Documentis Causam praesens Juvans Citat
pro Eo Quia Sua Mca Actrix post Fata
olim Mci Mariti sui in Orphano Viduali
Statu existens Conans tempore Revolu-
tionis in Patria Substantiam Mbilem
Immobilem Maritalem sub Jus Adopta-
litium, et Reformatoriale Subjectam
in quam optimo Statu tenere, et a Su-
prascriptis Mficis Filijs suis Citatis
in gubernio Juvamen habere Quamvis
Eosdem Mficos Filios Superstites Modernos
Citatos et olim Mcum Josephum simili-
ter Filium Radzyminskie in Eodem
Critico tempore Revolutionis ad Atten-
dentiam Gubernij Substantiae eo fine

ut se Mcam Actricem matrem ab Impetitionibus
Transeuntium Exercituum Defendant
in Orphanitate, et provecta aetate adju-
vent, Assumpsit a Juribus tamen suis
in tuto et Illesi manens nullo Acta Offi-
cioso recessit, nec Aliquo modo irritavit,
Quinimo Ejus se tutatur, Attamen vos
Mci Filij Superstites cum olim Mfico
Josepho Radzyminski Mcae Actricis Fi-
lio vestri Autem Fratre, Jam vero
Mcae de Szydłowskie ad Praesens Lasocka
marito non Attentis Juribus matemis
in Universali Substantia per olim Mcae
Actae maritum vestri Mfici Filij Paren-
tem Derelictae se se extendens non modo
in ante Quandam Divisionem Substan-
tiae Paternae cum evidenti Injuria Jurium
Advitalitialium et Reformatorialium
Mcae Actae ab Eodem Mco Marito servien
ultraq mentem Legis Procedendo
Inter vos Mcos Filios Superstites, et olim
vestri Fratrem Conficere, Possessionem
hor. Pr. Usurpare se Mcam Actae Pro-
ventibus et Possessione Privare Eandemq

Substantiam

Substantiam sub Jus Adostalitium Mtis Actis Cadem in Parte Inscriptionibus Reformatorialibus Contum in Parte Summis a varijs Creditoribus Contractis inonerare, et quo magis Alienare Presumpsistis, verum etiam non Contentando se Suprascriptis Injurijs Mtis Actis Illatis, Alia Bona Strzatkowo Jure Successivo et Hereditis ad Mtam Actis Deventa in vestram Possessionem appropriare et Officiosam Intromissionem ad Eadem Bona Accipere Ausi estis Quare Citamini ad Iudicandum et Audiendum non Attenta Discissione Substantiae Juribus Mtis Actis Subjectis inter ves Mti Filij et ob vestri Fratrem sine scita et Consensu Mtis Actis in Summum Praejudicium Jurium Mtis Actis Subjectis non Obstante quibuscis Inscriptionibus ac Summis per ves Aliquo modo Super Substantiam Juribus Mtis Actis Subjectis Contractis Intromissione Autem ad Bona Strzatkowo

in se Mcam Actt Jure Successivo
Devolutt incompetenter viven Mca
Actt Matre Acceptt Cassatt Alijsq
Quibus Transactionibus pro Judm
Juribus Mcae Actt Inferen Sublatt
Dimissionem Brr Juribus Adsta-
litialibus, et Reformatorialibus
Mcae Actt Sujectt Per vos Mcae Filij
cum ott vestri Fratre Mcae Autem
de Szydłowskie ad praesens Lasocka
maritt indebite Occupatt, et ad hu-
cusq Possessor Pro Mca Actt In-
stantaneam Demandari, et Circa
Jura et Bona Mcam Actt Conserva-
ri, Ratione Mcae Actt Usu Fructu
et Possessione Brr Juribus Subjectt
Privationis Eorqq Occupationis, nec
non Intromissionis ad Bona Strzałko-
wo in se Mcam Actt Successionali
ter Devolutt Acceptionis Eorqque
velle viven Mca Actt Matre Ap-
propriationis, Poenis Distinctis Affici
Condescensionem ad Bona Dłużniewo

et

et Alia in Ordine expediendi de Proven-
tibus Bn Calculi et Bonificationis
Eorumq Proventuum adinveniendo Assi-
gnari, Pretensiones quasvis ac Proven-
tus Liquidandi et bonificandi Conseri;
Ceteraq pro Causae hujus et Tmi Exi-
gentia aut quod Juris et Justitiae
erit Contra vos statuj Decerni et
Sententiari, Sitis Tmo Parituri, et Ju-
dicialiter Responsuri Datum in Pldni-
sko Fa Secunda pt Dnicam Jubilate
Anno Dni 1776to. Edictl Contra Pfatl
Citatl et quidq Contra Mcum Stani-
slaum Capitaneum Janowiensem ad Ga-
sam Cmethonalem in Bonis Smardze-
wo in Pltu Pcem Plocen Consistens
sit contra vero Mcum Theodorum
Venatorem Ciechanowiensem Radzymin-
skie ad Bona Dłużniewo Utrasq Die
hodierna in Acta Contenta Detulit
exportavit posuit reliquit et deposi-
tione notificavit de quo praesens Jd
Mtis fuit Relationem. ex Actis Crem

Capitl Plocen Reserum Woznicky manu prop
locus Sigilli Castri Illius Lectum per Stro
chocky. Altera quoq Ciechanoviens tenoris Ejus
di Actum in Ciechanow sub Tractu Jud
ciorum Trium Ciechanoviens Ibidem celebr
Fa Secunda pt Dnicam Rogationum ne
pe Die Decima Tertia Mensis Maij A
Domini 1776 Coram Judicio et Actis Ge
Trribus Ciechanoviens pltr Comparens Mo
Regni Gnalis Provisus Joannes Hu-
mieriski Authus et Juratus palam rit
Quia Ipse Citatl Literatl Sigillatl
Copiae Infrascriptl Similem pro Ju-
dicijs Trribus Plocen in Pldrisko Ce-
lebrand servien tenoris talis, Stani-
slaus Augustus DEI Gratia Rex Po-
loniae ac Volis mficis Stanislao Ca-
pitaneo Janoviens, Theodoro Vina-
tori Ciechanoviens Radzyminskim
Fratribus inter vos Germanis, ob Mi
Francisci Radzyminski Succame-
rarij Ciechanoviens Filijs cum Infra

scripta.

cum Infrascripta Mca Actrice procreatis,
atq; Mfici Valeriano Lasocky et Jo-
annae Szydłowska primi olim Mfici Josephi
Radzymiński Succamerarij Ciechanoviensis
Secundi ad praesens voti Invicem Conjugibus
Bnis Infrascriptae Mcae Actae Juribus
Subiectae Occupatoribus, et Usurpato-
rijs Possessoribus de Personis Bonisq;
vestris generaliter omnibus mandamus
ut in Tmis Communibus Tribus Plocensibus
Juxta Suam Cadentiam Lege Descriptam
ex alternata in Petrisko Celebrandae pltis
ac peremptorie Compareatis, ad Instan-
tiam Mcae Theressiae de Zielińskie
olim Ejusdem Mci Francisci Radzymiń-
skij Succamerarij Ciechanoviensis Re-
lictae Contis Viduae et ab Eodem
olim Mfico marito Suo Adistali-
tiali et Reformatoriae Dominae
Suprascriptae Mficorum Radzymiń-
skich Citatae Matris Actricis Quae
vos et quidem Assia Indigenam cum Eadem de

jure

de Jure requisita Inhaerendo mãonibus
Suis Coram Actis Authis Rni Cath Aliisq
Documentis Causam Praesens Juvans Citat
pro eo quia Sua Mfica Actrix pt Fata
obt Mfici mariti sui in Orphano Vidualis
Statu existendo Conans tempore Revo-
lutionis in Patria Substantiam Mbtem
et Immobilem maritalem sub Jus
Adoptalitium et Reformatiale Subjecti
in quam optimo Statu Tenere, et a Su-
prascriptis Mficis Filijs Suis Citati
in Gubernio Juvamen habere quamvis
Eosdem Mficos Filios Superstites Moder-
nos Citati, et obt Mficum Josephum
similiter Filium Radzyminskie in
eodem Critico tempore revolutionis ad
attendentiam Gubernij Substantiae
eo ferie Ut se meam Actricem Ma-
trem ab Impetitionibus Transeunti-
um Exercituum Defendant in Orpha-
nitate et provecta aetate Adjuvant
assumpsit, a Juribus tamen suis in

Tuto

in Tuto et Illesé manere nullo Actu
Officioso recessit nec Aliquomodo Irri-
taxit, Quinimo Ejsdem sese tutatur,
Attamen vos Mfici Filij Superstites
cum ob Mco Josepho Radzyminski
Mfice Actu Filio vestri vero fratre
Jam Autem Mfice de Szydłowskie
ad Psens Lasocka Maritu non attentis
Juribus Maternis in Universali Sub-
stantia per ob Mfice Actu Maritum
vestri Mfici Filij Parentem Derelictu
sese extendend non modo in ante-
quandam Divisionem Substantiae
Paternae cum evidenti Injuria Juri-
um Adistalitialium, et Reformato-
rialium Mfice Actu ab Eodem ob
Mfico Maritu Servien Ultraq Men-
tem Legis procedendo Inter vos Mfices
Filios Superstites et ob vestri Fratrem
Conficere, Possessionem horum Bo-
norum Usurpare se Mcam Actu
Proventibus et Possessione Privare

Eandemq Substantiam sub Jus Adiuta-
litium Mfice Actis Cadens in Parte
Inscriptionibus Reformatorialibus Contum
in Parte Summis avarijs Creditoribus
Contractis inonerare, et quo magis Alie-
nare Presumpsistis verum etiam ~~Co~~ non
Contentandose Premissis Suprascriptis
Injurijs Mfice Actis Illatis Alia Bona
Strzałkowo Jure Successivo et Haereditis
ad Mcam Actis Deventa in vestram
Possessionem Appropriare, et Officiosam
Intromissionem ad Eadem Bona Accipe-
re Ausi estis Quare Citamini ad videndum
et Audiendum non Attenta Divisione Sub-
stantiae Juribus Mfice Actis Subjectis
Inter vos Mci Filij, et Vestri Fratrem
sine scitu et Consensu Mcae Actis in
Summum Praejudicium Jurium Mfice
Actis Subjectis non Obstantibusq quibus-
vis Inscriptionibus ac Summis per vos
Aliquomodo Super Substantiam Juribus
Mfice Actis Subjectis Contractis Intro-
missione Autem ad Bona Strzałkowo

inde

in se Mcam Actu Jure Successivo Devolutu
incompetenter vivente Mca Actu Matre
Accepta Cassata Alijsq quibuscis Tran-
sactionibus Praejudicium Juribus Mficae
Actu Inferentibus Sublatis Dimissio-
nem Bnorum Juribus Advitalitiali et Re
formatoriali Mficae Actu Subjectorum
per ves Mfici Filij cum olim vestri Fra-
tre Mfica Autem de Szydłowskie ad-
praesens Lasocka Maritu Indebite Oc-
cupatu et adhucusq Possessor pro re
Mficae Actu Instantaneam Demanda-
ri, et Circa Jura et Bona Mficam
Actu Conservari, Ratione Mficae Actu
Usu fructu et Possessione Bonorum
Juribus Subjectu Privationis, Eorumq
Occupationis, nec non Intromissionis
ad Bona Strzałkowo in se Mficam
Actu Successionaliter Devolutu Acce-
ptionis, et Eorumq velle vivente Mca
Actu Matre Appropriationis, Poenis Di-

stinctis

Districtis Affici, Condescensionem ad Bo-
na Dłuzniewo, et Alia in Ordine expedi-
endi de Proventibus Bonor. Calculi et
Bonificationis Eorum Proventuum adin-
veniendi Assignari, praetensiones quaesis
ac Proventus liquidandos et bonificandos
Conseri, Caeteraque pro Causae hujus et
Termini Exigentia, acid quod Juris et
Justitiae erit Contra vos Statuj Decerni
et Sententiari Sitis Tmo Parituri et
Jud Ltr responsuri Datum in Płońsko
Feria Secunda pt Dnicam Jubilate
Anno Dni 1776 bto ad Bona Lipa Curi-
am Citat. Ibidem sub Die in Acta
Contenta extradidit et Notificavit de-
quo ejus Relatio ex Actis Crcij Capit.
Ciechanoviensis Reserum Chmielenskij.
magupropria Locus Sigilli Castri
Illius Lutum per Grabowskij. Tertia
Denique ex Citatione Literali Tmi Plocen.
quae sequitur in Serio re verborum tali Stani-
slaus Augustus Dei Gratia Rex Polo-
niae, Magnus Dux Lithvaniae, Russiae,

Prussiae

Prussiae etc. Tibi Mae Theresiae de Zielinskie
olim Mfici Francisci Radzyminski Succa-
merarij Terrae Ciechanoviensis Conti Relictae
Viduae de Causa Infrascripta Personalis Bo-
nis tuis generaliter omnibus mandamus, ut
in Tmis Communibus Trribus Plocensibus
in Duabus Septimanis Juxta Cadentiam
in Pldrisko Celebrandae pltr Compareas
ad Instantiam Mfici de Joanne de Szy-
dlowskie primi olim Mfici Josephi Radzy-
minski Succameraniae Ciechanoviensis Se-
cundi ad praesens voti Mfici Valeriani
Lasocki Subdapiferiae Ciechanoviensis
Contis seu Invicem Conjugum Actis
qui te et quidem Mfica Actrix in
Assia Mfici Mariti sui Uti Tutoris
Conjugalis Citat seu potius Inhaerendo
Documentis Legi et Justitiae ad Pa-
ratam tui Trnum Paratam Inscri-
ptionem ex Instantia tui contra se
Actis in Regestris Judicialibus existens
adcitat ad videndum et Audiendum te poenis
respectu ad Juratua ab olim Mfico

Francisco Radzymiński Succamerario
Terrae Ciechanoviensis habita ob Mfico
Josepho Radzymiński Actor Marito et Alijs
Filijs demissa Transactionibusq Initis
viciata regredi Conationis, Mfice Actor
indebite vexationis in Juribus Legitime
ab ob Mfico Priori Marito factis
et Recognitis Inquietationis exempla-
ribus puniri, et id quod Juris erit Decerni
Quare Citaris et Adcitaris Sive Termo
Adveniens Paritura, et Judtr responsa-
ra Datum in Płdrisko Feria Secun-
da pt Dnicam Conductus Paschae pxa
Ao Dni 1776to In Diem hodiernam
recte Cadens et Deveniens Partibus Ipso
Utriusq et quidem Mfica Theressia de
Zielińskie ob Mfici Francisci Radzy-
miński Succamerarij Terrae Ciechano-
viensis Consorte Relicta Vidua Actor
et Citator per Gnosum Adamum Mito
drezki Inscriptum Plenitem, Mfico
Stanislao Capitaneo Janoviensi Theodo-
ro Venatore Ciechanoviensi Radzymińskie

Fratribus

Fratribus inter se Germanis Citatis per Generosum Mathaeum Krzywkowski Inscriptum Plenipotentem et Mfica Joanna de Szydłowskie primi olim Mfici Josephi Radzyminski Succamerariae Ciechanoviensis secundi ad Praesens obiti Mfici Valeriani Lasocki Subdapiferiae Ciechanoviensis Conte seu Utrisque Conjugibus Citatis et Actis per Mficum Valerianum Lasocki Subdapiferiae Ciechanoviensis Maritum suo et Consortis suae nomine pltr, Judicium Citationes tam Mficae Theressiae de Zielinskie Radzyminska Succamerarissae Terrae Ciechanoviensis Contra Mficos Capitaneum Janoviensis ac Venatorem Ciechanoviensis Radzyminskie Filios suos atque Mficos Lasockie Conjuges, quam Eorundem Mficorum Lasockich contra Mficam Succamerarissam Ciechanoviensis Edictas Decidendo. Controversijs Partium Inductis Exauditis, Licet quidem Mfica Radzyminska Succamerarissa Ciechanoviensis

Actrix sistendo se Circa Jura suj ab olim
Mfico Francisco Radzymiński Succame-
rario Terrae Ciechanoviensis Marito Suo
sibi Servien. scilicet Inscriptionem Sum-
mae Quindecim Millium Florenorum
Polonicalium Coram Actis Terrestribus Mta-
vien. in Positione Feria Secunda post
Dnicam Sexagesimae Ao 1730mo.
et Ad vitalitatem Super Omnibus Bo-
nis Coram Actis Crenis Ciechanoviensis
Sabbo pt Dnicam Oculi Quadlen
Ao 1733tio per Eundem olim Mcum Ma-
ritum in rem Suj recognitam Circaque
remonstrationem Deportatam ex Substan-
tia olim Mariti Suj pt Fata Ejus Orse-
rum, et Acquisitae Haereditatis in non
nullis Villis Transactionibus in Ju-
dicio repositis explanatam pro Di-
missione Bonorum Fatis olim Praedicti
Mfici Mariti Suj Derelictae Juribus
Suis Subjectorum per Mficos Citatae
Possessorum Agit. Factaque per se de In-
subsistentia Divisorium ac quorum Actuum

Actuum Filialium Intuitu Paternae
Substantiae Subsecutae Coram Actis Crenz
Mlaveny Die Secunda Aprilis Anno
praesenti Contra Partem Citatae maione
in virtute Ejusdem restituendae ad
Possessionem Bonorum Maritalium
Concludit, Verum quoniam Pars Citatae
signanter Mfici Lasoccy Conjuges
repositis Documentis prima Divisione
Anni 1765ti Die Decima Quinta Junij
Inter Mficos Stanislaum Capitaneum
Janovieny, Theodorum Antonium, et Jo-
sephum Radzyminskie Confecta Actis
Crenz Ciechanovieny Die Trigesima
maij Anno praesenti Oblatuata, Deinde
Donatione Anni 1765ti Feria Quin-
ta post Fm Wattis Gloriosissimae Vir-
ginis Mariae per Mficum Stanisla-
um Radzyminski Capitaneum Jano-
vieny In rem ob Mfici Antoniy Radzy-
minski ~~Filiastris~~ restitutis Suj super Bona Prze-
dwojewo cum Attinenz ac e Converso Simili

Donatione sub Uno Eodemq Actu per
Eundem ob Mficum Antonium Radzymin-
ski Mfico Stanislao Radzyminski
Capitaneo Janowiecz Super Bona Smar-
dzewo cum Attinentijs necnon Divisione
Anni 1766ti Die Secunda Septembris In
Kotermanie Inter Mficum Stanislaum
Capitaneum Janowiecz, Theodorum et
Josephum Radzyminskie Fratres Germa-
nos post Fata ob Mci Antonij Fratris Suj
steriliter Decessi Confecta Actis Crecz Ciecha-
nowiecz Fa Secunda pt Dnicam Rogationum
Anno Eodem Oblatuata Bona Eadem Fatis ob
Mci Francisci Radzyminski Succamerarij
Ciechanowiecz Derelicta per Mcam Actri-
cem ex suj Possessione Mficis Filijs emissa
per Eosdem Mficos Filios Inter se tam Primi-
tiva Suprascripta Divisione in Genera-
litate Omnia, ac Deinde post Sterilia
Fata Ejusdem ob Mfici Antonij Radzymin-
ski Unius Fratris in Classe Substantiae
post Eum Derelicta, Itidem Inter Su-
perstites protunc Fratres Secundaria

Divisione

Divisione Supramentionata Exdivisa, et
per Suprascriptas Donationes, ac Alias Re-
monstratas Transactiones ad velle Eorum
Disposita esse Demonstrant Dotemq Mae
Barbarae de Radzymirskie Mfici Ko-
bylnicki Pincernae Wissogrodiensis Conti
per Mficum Stanislaum Radzymirski
Capitaneum Janoviensem Fratrem natu
majorem ad nexum Divisionis Pacifi-
catam esse probant, Deniq Transactio-
nibus Trinis Prima in Personam ob
Mfici Josephi Radzymirski, Altera
in Personam Mfici Stanislai Radzy-
mirski Capitanei Janoviensis, Tertia
in Personam Mfici Theodori Radzy-
mirski Praesentanei Venatoris Ciecha-
noviensis Omnibus Coram Actis Praes
Ciechanoviensis Fa Quarta pt Fm Nattis
Beatissimae Virginis Mariae Anno 1766 to
per Mficam Actricem Matrem recognitis
de omnibus Juribus Suis Inscriptionibus,
Cessionibus, ac Summis Quibuscunq
sibi Servientibus Super Bonis Maritalibus

sese Extendentibus Eandem Mficam
Actricem pro re Mficor Filior Suor Authe
plenarie Cessisse, et Per Easdem Cessiones
Divisionem Inter Fratres Filios Suos
Subsecutam Indigitasse, et Rathificasse
deducunt. Multiplicibusq Transactio-
nibus in Judicio suo repositis, Summa-
rio Conscripto expressis Substantiam per
Mficam Matrem ejusq Mficis Radzy-
minskim Filijs emissam, et per Mficos
Filios post Subsecutas Supraexpressas
Divisiones ad velle Eor Dispositam esse
Deducunt, et in Fundamentis Earum
Suar Deductionum Conservationem Sui
circa Bona ex Juribus Mficae Actricis
emissa exposcunt, Et Licet Pars Acto
post praemissas Partium Controversias
Introductionemque Negotij Communi-
cationem Documentor pro sequenti
Judicior Trrium Plocen Cadentia
sibi exoptat, Cum tamen Ea in Causa
Sufficiens remonstratio Totius Negotij
Intercessit, Documentaq Causam hanc

Eisnentia

Evincentia per Partes producuntur. Pro-
inde Amputata. Dilatione Communi-
cationis Documentorum uti in Protella-
tionem Subsequendi Judicati Affectata.
Attentis Supraexpressis Documentis
per Partem Citatam repositis non Posse
Mficam Theressiam de Zielinskie
Radzyminska Succamerarissam Cie-
chanoviensem Actricem vi Juris Advitalitij
per Cessiones Jnrem Mficorum Filiorum
Suorum recognitas emissi ad Possessionem
Bnorum Inter Filios Suos exdivisorum regredi;
sententiat. Quinimo Eandem hoc in Passu
Incompetenter Agere Adinvenit, Poenas
vero Citatione Ex Parte Mficorum Lasockich
Edita Pretensas Judrum per respectum
Mficae Matris Pretermittit. Bona vero
Strzałkowo et Wróblewo Jure Successi-
vo Mficae Actrici Servientia non Obstante
Intromissione Mficorum Stanislaj Capi-
tanej Janoviensis, et Theodori Venatoris
Terrae Ciechanoviensis Radzyminskich

ad Eadem Bona Accepta Proprietati
et Usui Mcae Actae Juste Competere
Debere Judicium Declarat Decreti
praesens vigere. Quod Decretum Compa-
rens Mficae Theressae de Zielinskie ob
Mfici Francisci Radzyminski Succame-
rarij Ciechanoviensis Relictae Consortis Viduae
Principalis Actricis pro Juridico non Suscepit,
Quinimo ab Eodem et Cum Eodem
Mficos Franciscum Ignatium in Boro-
wice Rosieszewski Judicem, Joannem in
Krasniewa Gumowski Subjudicem, Fran-
ciscum a Ciołkowo Ciołkowski Notarium
Terres Plocensis Causaeq praesens Judices
ad Judicia Tribunali Regni Petricoviensis
ut Juris et Moris est Movit, Ejdemq
Motioni locum deferri postulavit. Mci
Autem Judices Sentientes se nihil quid-
piam temere egisse imo Omnem Juris
gradum in toto Observasse, Eandem Mo-
tionem Admiserunt, Conservando Terminum

Partibus

Partibus memorat. Utrisq. in Collegatis
Judicijs Tribunal. Rni Petricoviensis ex
Admissa Motione Incidens sine Ulla Ad-
citatione Comparendi Peremptorium.
In Continenti Mlis Regni Gnalis Pro-
cedus Laurentius Lynowadzky de Szarky
Authus et Juratus Palam recognovit
Quia Ipse Citat. Literat. Sigillat. pro
Judicijs praesens Servien. Edi. Contra
praefat. Citat. ad Bona Dąbek Juxta
Datam in Citatione positam Anno praesenti
Detulit expertavit, Posuit, Reliquit, et
de Positione Notificavit de quo praesens
Idem Mlis fecit Relationem.

Banctus M: Karski per C.C. Mystkowski
et Kruszewski

In Tmo hodierno ex Decreto antenor Judicij suj
de acta ejus in Racz. In Tmis Communibus
Tribus Plocen. Districtum Raciązcen. simul
et Plinscen. vigere Ejus in diem hodiernam
Incidens Feria secunda ante Tm Purificationis
Gloriosissimae Virginis Mariae proxima Sub
et Die Vigesima Mensis Januarij Anno praesenti
Intus M: Joannem Karski Tribunum Brasnen.

Tomo

Terrae Ciechanoviensis actt ab una et M.
Jacobum Kruszewski Vice Notarium Terrae Za
wskrzeny actt et actt ab altera et Grosum Jaco
bum Mystkowski similiter actt et Judicem
a Tertia partibus lato quo mediante Judicium
praesens partium Allationibus Consideratis
quoniam M. Harski ad Comprobationem
Juratoriam realitatis expositarum Summarum
tam in Coemptionem Boum quam Expensae
in Itinere ac in Pacificationem Tholonej in
Camera Mlawensi juxta Specificationem in Rege
stro per se Conscripto se trahit et licet id Rege
strum sub anno Errenee descripto tamen reali
ter in Summis ~~allegatis~~ exaratum esse allegat
Grosus quoque Mystkowski prout Boves Triginta
quinque alijs Personis Gedani disvendere non
valuit et prout Boves eosque in Kiszyny non dis
venditis cum Grosse Kruszewski juxta proper
tionem dispartire pro re sua voluerunt, hanc
dispartitionem M. Harski non admisit exindeque
Damnum quodsi habuerint sibi Causavit ac pro
ut posteriori tempore alios Boves proprios M.
Harski Lanis Gedanensibus Joanni et Danieli Szyltom ac Joa
nni et Andreae ~~praedictis Szyltom et~~ Szymanskim
disvendiderat nec non prout provisio a Summa
sua propria Centum Nonaginta Duos Aureos
Hungaricatt per M. Harski per annos sex retenta
juste pro praemissis Annis Sex a M. Harski

ad

ad persolvendum ejus debetur similiter Comproba
tionem Juratoriam offert proinde admissibilibus
ejus tum M. Kurski quam Gruzo Mysłtko
wski ad inventis statuit Judicium Quatenus
Comprobent in eam Rotham et quia M.
Kurski procat in Coemptionem Boum Cen
tum Octuaginta quinque in Anno 1766.
ad Societatem Mercatoris cum Gruzis Kruszc
wski et Mysłtkowski habita non minus quam
Summam mille Octingentorum Octuaginta
Septem Aureorum Hungaricalium in Regesta Socie
tatis procat realiter in Itinere Circa Compul
sum Boum summam viginti sex aureorum
Hungaricalium et Novem Florenorum Polonicalium in Pacifi
catione autem Thodoney in Camera Mta
veri Summam Quadraginta sex aureorum Hun
garicalium Florenorum quatuor Polonicalium erogavit
ac procat Boves centum quinquaginta in
Kiszyny per se divendit non plures quam
pro quolibet et Bove quotam Decem et Seni
anius aureorum Hungaricalium Cum mercato
ribus Gedanensibus licitavit Jam vero Gruzus
Mysłtkowski Rotha Superius descriptam Compro
bent idque in Sequenti Judicium Trium placentium Ca
dentia ~~[illegible]~~ ex alternata in Plinsko cele
brata post quam Comprobationem Subse
quenti vel non Judicium praesens decernere

etiam in Cateris ptium Cathegoriis pre
ussu ptium Comprehensis id quod juris erit
Sententia sua declaravit Tenumq ptibus me
moratis utrisq in praeallegatis Judiciis Trnibus
Plocens sine alla adiutione Comparendi
praefixit et assignavit alias Decro eodem
premissa Jusius in se obloquens in Diem
hodiernam recte Cadens et devenienes ptibus
ipsis utrisq et Quicq M: Joanne Karski
Tribuno Brasnens Terrae Ciechanoviens
actt et actt ptr et Gro Jacobo Mysttkowski actt
et actt et Indicens ptr et M Jacobo Kru
szewski Vicenotario Trni Zawskrzens actt
actt et Indicens ptr Coram Judicio
pseng Comparens et secum Judtr con
troverlins quae ptium Controversiis
in Jdm secum Inductis exaudit decre
vit Jdm Quaternus M. Karski Tribu
nus Brasnens et Gnus Jacobus Mysttko
wski satisfaciat Decro antenore Judicij
ay Terra Secunda ante Tm Purifi
cationis G V M. Die vigesima Nona
Mensis Januarij anno pseng in Raciąż
has inter ptes prolato in Puncto prae

standum

433 Subacta Feria Quarta post Festa Solemnia Sacri Pentecostes anno 1726 In Plonsko

praestandorum per eosdem ad praesentem Decreti de actu exarati Juramentorum, idque Instanti quod Decretum Idem M. Korski Tribunus Brasnensis pro Juridico non suscepit quinimo ab eodem et cum eodem M. M. Franciscum Ignatium in Berowice Rosciszewski Judicem Joannem In Krasniewa Gumowski Subjudicem Franciscum a Ciołkowo Ciołkowski Notarium Tres Plocensis Causae praesentis Judices ad Judicium Commissionis Thesauri Regni ut juris et moris est movit locumque motum deferri postulavit Mfa vero Judices sententiis se nihil quidquam tenere ejisse nec omnem Juris gradum In toto observasse eandem motionem "ati Decreto Commissionis eiusdem Poniar "non admiserunt, nec locum motum dederunt, de qua non admissa attamen prosequenda M. Korski proactus est Judicium cum parte reprotestatum et quoniam M. Joannes Korski Tribunus Brasnensis post injuriosum mentis Decreti antonioris Judicij sui Comprobationem a Compantione ~~Comprobatione~~ recedit et Juramentum explere renitet proinde

praefatus Pars actor Coram Judicio Praesens
Comparens et Terminum eundem hodiernum per
totum Judicium modernum tractum Ultime at
tentans memorat Citat ad Jus Judicii
per Mlem Dni Generalem Provisorem Lu
rentium Synoradzki de Szasty actorem
et Jurat tribus et ultra juris formam
vicibus quatuor Clamat et vocat non
tamen Comparens et quia ad actoratum
M. Jacobi Kruszewski Vice Notarii Terrae
Zawiszensis ~~[illegible]~~
~~[illegible]~~
In lucro Contraventionis Decreto ab judicatione
a quibuscis expensis et solutionibus Sum
mae Indebite per eundem actorem Disparentem
praetensae approbato Decreto Terrae Zawiszensis
solutionis Summae eodem Decreto una cum
provisione ac poenis adjudicatae tum Boni
ficationis litis Expensarum decernendaque poena
litatis In actoratu vero Generosi Jacobi Kru
szewski Mysztkowski nomine solutionis provi
sionis a Summa Centum Nonaginta
Duorum aureorum Hungaricalium pro annis

tex provenienę necnon illę solutionis Summae
Viginti aureorum Hungaricalium ejusque illius dispa
renę ad Scriptum manuale Conveniente
tum quoque retro Solutionis Summae vigin
ti quinque aureorum hungaricalium et Florenę
Decem Pol. cum provisione ac poenis
monte Dan. Tmis Zawskrzenę Interce
dendo DM Harskiczalis disparenę mon
tanato DM Hruszowski Vice Notario
Tmi Zawskrzenę solute aby Compen
sationis Damni sibimet In Bobus Cau
sati Irrogandaeque poenalitatis abjudi
cationisque a quavis pretensione forma
ti alias in toto seu pro toto lucro
negotij sui principalis ad nihilenę
Judicio praesenę Judicator ac officiose
Condemnavit Condemnatque praesenę
alteraque sibi per Judicium hocce
ea In Causa fieri et exequi po
stulavit et Judicium praesens Juri
Communi postulationique ptis
actis ubi licite annuendo in vim

episcopi Cuiusvis Ultime hac in Causa obla
penam Banitionis super eodem Alco.
Kurski Citat disponere decrevit praesentiq
decernit, et ad publicandam eandem Bonum
poenam Supraseriam Mlem Lemnradzki Judicem
addidit et deputavit qui Mlis subs
facienda deputationi suae a Judicio
praesente habitae memorata Banitio
nis poenam modo praemisso obtentae
~~Supraseriam Mlem Judicem addidit~~
~~et deputavit qui Mlis~~ ac ipsummet
Mlis Kurski Citat aberrantione redere praesente in Termino dis
parente esse Banitum juri Com
muni Contrarium et Rebellem
hic in aetno stabile Judicis ac in aliis
locis publicationi solitis praesente
plurima Nobilitate ad Judicia
moderna forumq publicum Con
gregata alta sua praeconica et
sonorosa voce proclamavit publi
cavit et ad notitiam omnium
pro tunc praesente in dubiam dedit

de quo praeserae id Mtis eloco pu
blicationis solito suum ad Judm redeuns fuit
Relationem Post quam publicatum ut
praemissum est / Banitionis poenam
Judm praesens pro faciendae juxta
praeserum juris Communis Executio
ne Causam hanc cum toto ejus
effectu ac ptibus ipsius utriusque ad M. loci
Capitaneum seu Mcos locorum Capi
taneos Sub cujus vel quorum jurisdictio
ne praefatus cum Bonis suis ~~[illegible]~~ ~~[illegible]~~ et residet
et Consistit
remisit remittit ~~[illegible]~~
~~[illegible]~~ praesentem Decreti
sui Robore

Dilatio Communicationis Documentorum Inter
Gnosos Dłużniewskie et Korzybskie.

In Causa et actione Judiciaria Infra Scripta Inter
Gnosos Albertum et Franciscum tum Mariannam
Gnosi Joannis Chiczewski Luciam Gnosi Fabi
ani Bukowski ac Marcyannam Gnosi Gabri
elis Sarnowski Consortes Dłużniewskie ott
Gnosorum Adami Dłużniewski et Evae Ko-
rzybskie.

Conjugum Filios et Filias et quidem Maritatas
in assistentia Maritorum Actores ab una et
Gnosos Tomam et Simonem Korzybskie olim Nico
lai Filios Patruos tum Rosaliam Gnosi Mathiae
Uminski Consortem et Catharinam Virginem In
nuptam Korzybskie olim Alberti Filias Filia
stras atq Abertum Białłoskurski et Julia
nam de Lokolnickie primi olim Gnosi Alberti
Korzybski secundi ad Presens voti invicem
Conjuges et quidem ~~ast~~ Maritatas et Virginem
Innuptam cum assistentia de Jure Requisita
Competenti Inhaerendo Manifestationibus Authe
factis ac alijs Documentis ad Judicium presens
parte ab altera Citt Idq ad videndum et au
diendum attendandumq ipsos ad Solutionem
Dotes Competentis olim Matrem Actorum
ex Bonis Paternis et Maternis per ipsos
Possessis Scilicet Bonis Nagurki Kruszewie
et alijs eo Pertinentibus Concernenti per
Sententiam Judicij nostri Stringi Condé
scensionem in Ordine constituendae Massae Substantiae
assignari Solutionem Summae Quae et Quan
ta ex Constituta Massa Substantiae pro
~~dote~~ dote Matrem Actorum Concerneri appa
ruerit una Cum provisionibus ~~assignari~~

ab eadem

ab eadem Provenientibus assignari Ceterasque pro
Causa presentis exigentia Contra ipsos Statui
Et Sententiari alias Citatione eadem promissa
fusius obloquente in diem hodiernam octo
cadente deveniente partibus ipsis utrisque et
quidem Gnosis Alberto et Francisco Marian
na Gnosi Hannis Chierzewski Lucia Gnosi Fa
biani Bukowski Marcianna Gnosi Gabrielis
Sarnowski Consortibus Dłużniewskie Actoribus
per eosdem Gnosos Abbertum Et Franciskum
Dłużniewskie Suis et Sororum Suarum nomi
ne Prtel et Gnosis Thoma et Simone Korzyb-
skie Citatis per eundem Gnosum Simonem Korzyb-
ski Suo et fratris sui nomine prtel tum Ro
zalia Gnosi Mathiae Uminski Consorte
et Catharina Virgine Innupta Korzyb
skie nec non Julianna ~~Virgine Innupta~~
de Sokolnickie Primi octo Gnosi Abberti Ko
rzybski Secundie expost voti Gnosi Alber
ti Białoskurski Consorte Citatis per
memoratum Gnosum Mathiam Uminski
suo et Consortis ac Sororis atque Matris
nomine Prtel Judicium Sufficiens Compa
ritione ad Inventa partibus experiri Man
dabit, mandesque praesen in experimento Controversiis Partium
exeuditis

exauditis Judicium decidendo Citationem Part
tis Actoreae Parti Citatae suum ad Judicium
edito Judicium decrevit Presenq decernit Quo
tenus suprascriptae Partes ad Prescriptum
Legis in Causa Presenq Documenta sibi ad
~~judicent~~ invicem prosequenti Judicionem
Suorum Cadentia ex alternata in Raciqi
Celebranda Communicent ~~Comparendi Ter~~
~~mum~~ Conservando Terminum partibus
Memoratis utrisq in preallegatis Judicijs
suis sine quavis ad Citatione Comparenti
Paratum Peremptorium in Continenti
Mlis Rni Gnalis Providus Laurentius Lyno
radzki de Szarty Authus et Juratus palam
recognovit quia ipse Citationem Literalem
Sigillatam pro Trinis presenq Servientem editam
contra prefatos Citatos et Bona Nagurski
Feria Secunda an Festum Sancti Mathei
Apostoli Anno proxime pretorito 1775
detulit exportavit posuit Reliquit et posi
tione notificavit de quo presente Idem
Mlis fecit Relationem

III

Banitus G. Gosucki per G. Głażewski.

In causa et Actione Judiciaria infrascripta inter G.
Simonem Głażewski Act abuna et G. Bartho-
lomaeum,

Gosicki Parte ab altera in hærendo Mandaoni
suæ Coram Actis Authis Rni facta ad
Judm ~~officij~~ præsens Parte ab altera Citta idq
ad videndæ et audiendæ Ipsum ad Restitu
tionem Unius Coreti Siliginis hiemalis
Mensuræ Plonsiensis Antiquæ ab Annis De-
cem a se Actæ ipsi Accomodatæ et ad Mul-
tas Amicabiles Requisitiones adhucusq
non Restitutæ Sententia Judicij præsens Strin
gi restitutionem ejusdem Siliginis Instan-
taneam Demandari litis expensas
Refundi Bonificationem omnimodæ adin
veniri ac id quod Juris erit Cum Ipsis Sta-
tui et Sententiari alias Cione eadem præmissa
uberius in se Ecclesserente in Diem hodier
nam recte Cadem et Devenien Partibus
Ipsis et quidem Gso Simone Glazewski Actæ Ptr
et quoniam G. Bartholomæus Gosicki
præsens in Trno Disparet et se Conde-
mnare Permittit. Proinde Pars Pta Actæ
Coram Judicio præsens pnaliter Comparens et Trnum
Eundem hodiernum per totum Judiciorum Mo-
dernorum tractum Ltime attentans Memoratæ
Citta ad Jus Jurisdice p M. R. G. P. Lau-
rentium Synoradzki de Szasty authum
et Juratæ Tribus et ultra Juris For-
mam Vicibus Quatuor Clamatæ et Vocatæ
non tamen Comparem me non Restitutio
nis Unius Coreti Siliginis hiemalis Men-
suræ Plonsiensis antiquæ alias in toto seu
p toto Lucro Negotij sui Principalis ad
mittente Judicio præsens Judicialiter ac
officiose Condemnavit Condemnatq præsens

Ulteriorq

Ulterioraq sibi p Judm hocce ea in Causa fieri et Exequi Postulavit et Judm hocce Juri Communi Postulationiq Partis Actt ut Licite annuendo Stime hac in Causa obtenti Pœnam Baonis Decrevit Pœnibusq Decernit et ad Publicandæ Eandi Baonis Pœnam Supra Scrum Mlem Synoradzki Judicialem addidit et Deputavit Qui Mlis Satisfaciendo Deputationi suæ a Judmo Pœnæ habitt Memoratt Baonis Pœnam modo Pmisso obtentam ac ipsummet Gi Bartholomæum Gosicki Citt esse Banitum Juri Communi Contrarium Rebellem hic in Atrio Stubæ Judicialis ac in alijs Locis Publicationi Solitis Præsens Plurima Nobilitate ad Judma Moderna Forumq Publicum Congreta alta sua Pœnica et Sonorosa Voce proclamavit Publicavit et ad Notitiam Omnium ptum Pœnæ in Dubium Deduxit de quo Pœnæ Idem Mlis clow publicationi Solito ovum ad Judm Rediens fecit Relationem. Posqm Publicatam ut Pmissum est Baonis Pœnam ex vi Contraventionis Judm Pœnæ pro Facienda Juxta Pœnam Juris Communis Executione Causam hanc cum toto ejus effectu ac Partibus ipsis ad Mcum Loci Capitaneum seu MMi Locrtt Capitaneos sub Cujus vel quorum Jurisdictione Pfatt Citt Jure vicius cum Bonis suis subest et Residet remisit Remittitq Pœnæ In Continenti M. R. G. P. Laurentius Synoradzki

de

de Szasty Authus et Iuratt palam Ruit
Quia ipse Cionem Litt Sigillatam
pro Trinis Pcem Serviem Editt cum
Pfatt Citt ad Bona Gosciae Fra
zda post Festum Sanctorum Tri
um Regum Anno Pcem Detulit
Exportavit Posuit Reliquit et de
Positione Notificavit de quo Pcens
ejusd. Mlis Relatio.

Decretum Condnis inter G.G. Brudzienski
et Ubysze ad Bona Sathowo

In termino hodierno ex adcitatione Literali
Terris Plocen. Cujus Tenor sequitur talis.
Stanislaus Augustus Dei Gratia Rex Polo:
niae Mgnus Dux Lithaniae Russiae Prussiae
Masoviae Samogitiae Kijoviae Volhiniae
Podoliae Podlachiae Livoniae Smolenscie
Severiae Cernichoviaeq Vobis illustri admo.
dum Rndo Alberto Collegiatae Plocen.
Canonico, Ecclesiae Lgnen. Praeposito, et
G. Francisco Fratribus intervos germanis
Ubyszom tum Catharinae et G. Petri Ubysz
Filiae Successtrici naturali tumdeniq Sucribus
et G. Casimiri Ubysz de Personis Bonisq
vestris gnaliter omnibus mandamus ut
Trinis Commonibus Terribus Plocen.
Juxta Suam Cadentiam in Plonsko cele:

brand

brand. pller ac peremptore Compare-
atis ad instantiam G. Theodori Brudzenski
Actt qui vos et quid. Assam indicentes
cum Eadem de Lege requisita inherendo
Maationi suae Coram Actis Authenticis
Rni factae cetat seu potius ad paratt
Decrum paratt Condemnationes ratio-
ne Solutionis Summae in Judicio p. senem
obtentas paratt totum et Integrum p. pces-
sum Adeitat ad videndum et audiendum vos
seu quem vestri magis onus afficit Solu-
tionis ad Solutionem Summae undecem
Aureorum hungaricalium Decro Terri
Plocen. adiudicatt Intercedendo Suc-
cessores ot G. Petri Ubysz uti Substan-
tiam post ot G. Petrum Ubysz Pos-
sidentes ~~Solutis~~ p. Sententiam Judi-
nri Stringi Solutio Litis Expensas
refundi ac id quod iuris int Conv.
vos Status Dicidi et Sententiari si-
tis Trino adveniens paratt et Judicia-
liter responsuri Datt in Plonsko Fa
2da post Dcam Cantate pxa Anno
Domini Hr 1776 ~~80~~ indiem ho-
dierna recte Cadens et deveniens
Partibus ipsis utrisq. et quid. G. Theodo

ro

ro Brudzienski Actt ptler et per Il-
lustri Admodu Rdo Ubysz Canonice Cott: Plocen
Citto per G Laurentu Sokolnicki et G He-
dvigi Ubyszowna G Laurentij Dozdo-
ski Conte Citt p Eund G Lauren-
tium Dozdoski Maritum Controver-
sijs Partiu Eaudett Judm quoniam in
Causa Pscn pt platt Decrum iniun-
cta Solutionis quotae undecem Au-
reor hungaricatt ob plenaria
Convictionem ot G Petri Ubysz Sum-
mae altae dutt debitoris Suo in Judo
subsecutt Pars Actt denuo Conde-
mnationem ultimaria tamsup
Successtrice Ejusd et G Petri Ubysz
quam ot G Casimiri Ubysz itid
unica Successtrice et ipsomet
G Francisco Ubysz Patruo Bron
Sathowo heredibus Pscn in Judo re-
ponit obtentam pinde no ob-
stante Contumatia Successtris
ott G Petri Ubysz ac G Francisci
Ubysz uti pcessu tam ante Decrum
quam post pductum Convictionem
Judicium Partibus Comparenti expensis man-
dat Exvit

~~experiri~~ mandat p. seq. in experimento de-
cidendo Citatione Partis Actt Partis
Citt Suae ad Judm Editt siquidem Illu-
stis Admodum Rndus Albertus Ubysz
Canonicus Collegiatae Plocen atque G.
Hedvigis de Ubysze Dorzdoska ott
G Casimiri Dorzdoski Filia Citt Sor-
tem ott G Petri Ubysz ex qua pten-
ditur Summa a G Theodoro Brudzen-
ski moderno Actt non tenta esse al-
legant quinimo promissum onus uti
olim G Petri Ubysz proprium tum et
processum ex re impugnate Traditio-
nis tam ad Sortem ott G Petri qm
G Francisci Ubyszow regulandum
Inferunt proinde in Ordine ex di-
visionis Sortis Summae promissae et
processu obnoxijs adequatae necessa-
ria esse Condescensione in Fundum
Bror Sathowo Judi Sui aut GG
Cameraron Terrae Plocen in et
pro Fa 2da pt Fm S Margarethae
Virginis et Martyris in Anno presen
incidenti Conducendorum ad invenit

quod

quod Judicium v officium unius ubi duo
Decorum ubi tres Absentia non obstante
mutuo Partium Ex Sumptu Condes-
censum de Sortibus ita ott q Petri quam
q Francisci Ubyszow inquiret inve-
stigabit Sortem proportionatt Sum-
mae et Processui Correspondentem exdivi-
det poenas sup quo interierit irrogabit
Satisfactionem omnimoda cui et a-
quo Competierit Prestand demanda-
bit Partesq in omnibus et singulis
Pretensionibus nihil intactum et irre-
solutum relinquendo pro Exientia
Legis et Justitiae finaliter decidet
disiudicabit ac moderabitur cujus
decisio Partes Parere et acquiescere
sub Poena Baonis illo in Trino Con-
descensionis sup Parte Contravenientem
publicanda debebunt Lugita Poena
Septem Marcarum Polonicatt Parti p
Parte Compensanda Judicio Sub to-
tid in instanti praxi Juris p
utramq Parte Solvenda Decri Presentem
vigore In Continentem MRP Laurentius
Sinorachi Authy et Juratt palam vitt
qui ipse Citationem Literatt Sigitt pro
Judicijs Presentem Servientem edett Cons p fatt Citt
ad Bona Sathowo iuxta datt in pro ad cita-
tione positt Anno Presentem detulit exporta-
vit posit Reliquit et depositione notifica-
vit de quo Presentem idem M fecit Relationem

Banitus M. Ubysz per M. Pączkowska

In causa et actione judiciaria infra Scripta inter Mcos Antoninam de Kartubowskie et Mcu Petri Pączkowski Dapiferi Crome necensis relictuam consortem viduam Matrem nec non Severinum et Leonorem Fratrem et Sororem inter se germanos minorennes Pączkowskie cum et Mco Petro Pączkowski pro Creatos et quidq minorennes in assistentia competenti actores ab una et Mcum Josephum Ubisz Praefectum Regiminis altileriae Regni in haerendo Manifestacionibus coram actis authoris factis vel faciendis tum visioni coram actis authenticis per Ministerialem Recognitae atque scriptis ~~scrifis~~ ac aliis documentis causam praesentem Suffragantibus ad judicium praesens parte ab altera Citatum idq edocendum et audiendum ipsum ad Solutionem Summarum unius ad mentem contractus Avendatorij Ctenata trienali ab et Mco Joanne Cantio Ubysz tum alterius tredecem aureorum hungalicalium edocente scripto per prenominatum et Mcum Cantium Ubysz Dato Sibi actoribus debitarum una cum provisione Sententia judicij nostri stringi in ordineq desolationis edefiliorum deperditionis inseminationum ac aliarum fundi praetensionum condescensionem assignari Contractum

ctum resignatorium ac donationem su
per sortes in Bonis Drosdowo Ecclesiastica uti
ex nullo dato et accepto ad solam non nisi
ob Mci Cancij Ubisz affectationem subsecutam
et per eundem ob Mcum Ubisz scriptis recessi
vis annigilatam cassari respectu vero inde
bitae vexe poenis puniri Ceteraq quod jus et
equitas poposcerit contra ipsum statui et Sen
tentiari alias citatione eadem praemissa fu
sius in se obloquente in diem hodiernam
recte cadente et deveniente partibus ipsis
et quidem Mcis Antonina de Kartuboskie
ob Mci Pezekowski Dapiferi Creme-nuensis con
sorte relicta vidua Matrae Severino et Leono
ra Filio et Filia minorennibus Pezekowskie
actoribus per eandem Mcam Matem suo Filij
ac Filiae suorum nomine personaliter et Mco
Josepho Ubisz Praefecto Regiminis altile
riae Regni Personaliter tandem quoniam
Mcus Josephus Ubisz Praefectus altileriae Re
gni Citatus ab inscripta Comparitione
recedit et se condemnare permittit deinde
prefata pars actorea coram juditio praesen
ti Comparens et terminum eundem hodier
num per totum judiciorum modernorum tractum
legitime ad tentans memoratum citatum
ad jus jurisdice per Mlem Regni Gene
ralem providum Laurentium Szymanowski de Sasty authum et jura
tum tribus ultra juris formam vicibus

quatuor

clamatum et vocatum non tamen compa
rentem et ~~hoc~~ in lucro cassacionis contra
ctus in ordine resignationis sortium Bono
rum Drosdowo Eclesiastica et Byczki in condi
cto constituti ac aliarum transactionum mente
ejusdem contractus siquae intercesserint Solicio
nisque Summarum tam protenuta trienali Sor
tium earundem in Bonis Drosdowo Eclesiastica
et Byczki ~~in condicto constituti~~ existentium per ob Mcum Cantium
Ubysz possessarum aliarum Summarum comprovi
sionibus provenientibus nec non Bonificationis
praetensionum ex fundo pululantium alias
in toto seu pro toto lucro negotij sui princi
palis admittente judicio praesenti judicialiter
ac officiose condemnavit Condemnatque prae
sentibus ulterioraque sibi per judicium hocce ca
in causa fieri et exequi postulavit et judicium
praesens juri Communi postulacionique partis
actoreae utilicite annuendo in vim ejusdem lucri
legitime hac in causa optenti poenam banicio
nis super eodem Meo Josepho Ubysz citato ~~dispar~~ ad in
scripta Comparitione Recedens
~~rente~~ decrevit praesentibusque decernit et ad pu
blicandam eandem banicionis poenam modo
praemisso obtentam supra scriptum Mtem
Sinoracki judicialem addidit et deputavit qui
Mtis satisfaciendo deputationis suae a judi
cio praesenti habitae memoratam banitionis
poenam modo praemisso optentam ac ipsum

met Mcum

Ubysz a Comparitione inscriptam recedentem esse banitum juri commoni contrarium et rebellem hic in atrio stube judicialis ac in aliis locis publicationis Solitis praesenti plurima nobilitate ad judicia moderna forumq publicum congregata alta sua praeconica et sonorosa voce Q clamavit publicavit et ad notitiam omnium pro tunc presentium in dubiam deduxit de quo praesentem idem Mtis eloco publicationis solito suum ad judicium redeuns fecit Relationem post quam bublicatam ut premissum est banitionis poenam judicium Terrestre Plocens profacienda juxta praescriptum juris commonis executione causam hanc Cum toto ejus effectu ac partibus ipsis ad Mcum loci Capitaneum seu Mcos locor Capitaneos sub cujus vel quor jurisdictione praefatus citatus cum Bonis suis subest et Residet Remisit Remittitq praesentibus in continenti Mtis Rni Providus Laurentius Sinoracki de Sasty actibus et juratus quia ipso citationem sigillatam literalem pro judiciis presentibus servientem editam contra praefatum citatum ad Bona Niedanyn Sabbato post Dominicam Misericordiae Anno presenti detulit et portavit posuit Reliquit et deposicione notificavit de quo praesentem idem Mtis fecit Relacionem.

Decretum condnis inter SS. Tyske et Worowskie

Intermino hodierno ex adcitaon literatt terrestribus Plocens bonis quar tenet et quidem primae

sequitur

Aequitatis Stanislaus Augustus Dei Gratia
Rex poloniae &c. Vobis GG. Hiacintho Worowski et Conecun
dae Bronowska in vicem congibus Martino et
Alberto OO. GG. Jacobi Gosiecki et Catharinae Bro
nowska Filiis Gosieckim tum infideli Ersek Judaeo
Arendatori Tabernae in Bonis Tyski sitae de personis Brisq
vris gratiter obus mandamus ut intrimo com
monibus Terrae Plocensis Feria Secunda prius et
proximius ab hinc in Raciąż Celebrandae perso
naliter peremptoriaeq comparcatis ad Instan
tiam GG. Rochy Parentis Stanislai Filij Tyskich
actt qui vos et quidem consortem in assistentia in cum
benti in haerendo protestationibus obductioni
bus Coram actis authenticae factis Citant seu
potius ad paratos anterios terminos parataq
que vis Decreta in causa supra scripta prolata
praecipuae ultimarium Condescensionis judicij in
fundum Br. Tyski in junctae revificanda cau
sam post demortua Capita interrupto adstant
ad videndum et audiendum vos praenis ratio
ne suor. actt lesionis postpositionis violenciar.
per actionis affici Benificationem damnor. et
injuriar. sibi actori demandari dimissio
nem areae violenter per vos deoccupate pre
Actorum injungi Iteratam condescensionem
ad fundum Br. Tyski in ordine executionis
anterioris decreti Condescensionis judicij Personae
assignari pretensiones quas vis praexientia ju
stitiae Causaeq et Terminor. anterior. suor. acto
r. decidi et resolvi Celeraq quod jus et Equitas
poposcerit contra vos statui et Sententiari
si tis termino huic parituri et responsuri Datt

Din Raciąż

in Raciąż F2 post Fm Sanctorum trium Regum
pxa anno Domini 1776to alterius vero sequitur
tatis Stanislaus Augustus Dij Gratia Rex Poloniae
&c. Tibi G Stanislao Tyski de persona bonisque tuis
gnaliter obus mandamus ut Terris Commonibus
Terrae Plocensis Feria Secunda prius aut proximius ab
hinc in Raciąż juxta cadentiam lege descriptam
celebrandae personaliter ac peremptoriae compareas
ad instantiam GG Conegundis de Bromirskie pri
mi ob N. Martini Kleniewski ad praesens voti Secun
di N. Hiacenthi Worowski Consortis tum Alber
ti Gosciecki ac ejusdem G Worowski Actoris qui te
et quidem Consors in Assistentia Competenti in heren
do Maaonibus suis authenticae factis citat seu po
tius ad paratum Decretum in junctae Condescen
sionis paratosque quosvis Translapsos terminos et juris gradus
idque ad videndum et audiendum te ad Cassationem
Cessionis certae sive resignationis superaream
suae actricis haereditariam per suum maritum
cum praejudicio haereditatis in personam tuam factae
in B. Tyski sitae per sententiam judicij nostri strin
gi cessionem Cassari ratione vero perpetratarum vi
olentiarum Concussionum et oppressionum seorsivis
poenis mulctari nec non ratione elaborate pre
judiciosae cessionis puniri litis expensas refundi
ac id quod juris erit Contra te statuj et Sentencia
ri sis termino paritures et responsurus Da
tum in Raciąż F2 post Festum Sanctorum trium Regum
pxa anno Domini 1776to in diem hodier
nam recte cadente et devenientae partibus ipsis
utrisque et quidem GG Rocho parente Stanislao Filio
Tyskie Actoribus et Citto per eundem G Stani
slaum Tyski Filium suo et parentis sui nomi

raine

mine, et GG Hiacintho Worowski actore et
Citt personaliter et Conegundi Bronowska
ejusd. G Worowski Consorte tum Alberto Gosci
ki Citt actt per eund. G Gosicki suo et Supra scri
pta Citt et actricis nomine personaliter GG
Martino Gosicki et Infideli Erszek Arendato
re in Bonis Tyszki Citt per eund. controversiis par
tium exauditis decidendo citaciones partium
utrarq. suum ad judm editas quoniam anterius
Decretum in junctae condescensionis inter par
tes modernas suo in judicio prolatum suum
non est sortitum effectum, inde in ordine exe
cutionis ejusd. Decreti necessariam esse denuo con
descensionem in fundum B Tyszki judicij suj
aut GG Camerariorum terrestrium, Plocens. Capta
to tempore facta tempestiva avisatione con
ducendorum ab invenit, quod judicium sive officium
Camerariale duorum ubi tres unius ibi duo absen
tia non obstante mutuo partium sumptu con
descensurum ante omnia comportacionem Deco
mentorum emissionem certe areae ex jure oblicatorio
enucleantium praevia comprobatione juratorea
demandabit de proprietate ejusd. areae ac pos
sessionis violentiis, damnis, injuriis, inquiret, in
vestigabit repositionem inquisitionum in termi
no condescensionis Officium Burgrabiale ex
peditur injungit, et novas si opus fuerit expe
diet juramenta et Calculum si juste debebit ex
cipiet poenas pro qualitate facti demerili pro ju
sto et equo irrogabit dubiaq. discuciet quaevis
illegalitatem scripti cognoscet satis factionem
omnimodam cuj et aequo compelliorit praestan
dam demandabit Decretum anterius in toto
exequetur pates q. in omnibus et singulis prae

tensionibus

prælensionibus nihil in lactum et irresolutum
reliquendo pro exientia legis justiciæ terminorum ac
documentorum finaliter decidet et dijudicabit ac mo
derabitur cujus decisioni partes parere et acquiescere
sub pœna Bonis super parte contraveniente
publicanda debebunt, lugita pœna Systemmarca
rum Polonicarum parti pro partem compensanda judicio
suo totidem in instanti solvenda pro quo conde
scensionis termino partes quos voluerit et nego
tium poposcerit adcitent ad citandi sub rigore
suprascripto comparere tenebuntur Decreti
præsentis vigore. incontinenti MRSP. Laurentius
Sinoralski de Sasty authus et juratus palam
Rvit quia ipse ad citationes sigillatas literales
pro termino præsentis servientis Edictos præfatos citatos
utrasque ad B. Tyszki juxta datas in articulari
tionibus positas detulit exportavit posuit re
liquit et depositione notificavit de quo præsentis
fecit idem Mtis Relationem. Illo in Trno.

Decretum Comportationis inter M. Siawłoski
et Perillustres Reverendissimos Zorawski et Nudziew
ski Canonicos Catedrales Plocensis et M. Zakrzewski

In causa et actione judiciaria infra scripta inter M.
Franciscum Siawłoski Dapiferum vicegrodiensem actorem
Perillustres Reverendissimos Michaelem Zorawski et
ejusdem nne Nudziewski Canonicos Catedrales Plocensis
atque M. Josephum Zakrzewski Pocillatorem Supreen
sem Testamenti ultime voluntatis ob Perillustris Rmi
Ignatij Siawłoski Canonicus Catedrales Plocensis exe
cutores in hærendo mationibus ac aliis documenti
bus causam præsentis sufragantibus ad judicium præsens
parte ab altera litis, itque ad videndum et audiendum
attendendumque ipsorum et quidem ipsum Perillustrem
Rmum Zorawski ad comportationem testamenti ulti
me voluntatis ob Perillustris a Rmi Ignatij Siawłoski
Canonicus

B. Bonis 1111 B. Mine

445

Decretum Compertationis inter M. Siawłoski et Perillustres Reverendissimos Zorawski et Nudziewski Canonicos Catedrales Plocens. et M. Zakrzewski

In Causa judiciaria et actione infrascripta inter M. Siawłoski Dapiferid. Visogradiens. Actt. ab una Rmos Michaelem Zorawski et ejusdem nne Nudziewski Canonicos Catedrales Plocens. ad M. Josephum Zakrzewski Potcellator. Siepreens. testamenti ultime voluntatis ob Perillustris Rmi Ignatij Siawłoski Canonicij Catedrales Plocens. executores inchoarendo mandationibus ac aliis Documentibus causam Psens. Sufragantibus ad Judicium Psons. parte ab altera Citt. itq. ad videndum et audiendum attendandumq. ipsos et quidem ipsum Perillustrem Reverendissimum Zorawski ad compertationem testamenti ultime voluntatis ob Perillustris a Rmi Ignatij Siawłoski

Canonicij

Canonicy Catedralis Plocens. suj actt patruj ger
mani in manibus ipsius haerentis Sententia ~~nostri~~
judicij Pcens. stringi post quam supsecutam com
portacionem attentis documentis per partem actt
repositis supra scriptum testamentum uti legi
justitiae juri naturae contrarium per senten
ciam judicij cassari extradicione rer. mobilium
vestium vestimentor. Clenodior. argenteor. aeterum
mar. paratar. avariis personis levatar. se actt con
cernentium ~~per~~ regestrum manu ejusd. et supra
scripti Perillustris Rmi Ignacij Siawtoski sub
scripto specificatar. in se actt jure naturalis succes
sionis erga M. Michaelem Siawtoski suj actt Fra
trem germanum devolutar. ~~in haeren~~ Concer
nentem instantaneam demandari ac id quod
juris ~~et~~ justitiae erit causaq. Pcens. poposerit
contra ipsos statuj decidi et sentenciari ~~alias~~ alias
Citatione eadem praemissa fusius in se obloquente in Dom
hrnam recte cadentibus et devenientibus partibus
ipsis utrisq. et quidem M. Francisko Siawtoski Dapi
ferida Wisogrodiens. Actore Pter Perillustrem Rmum
Michaelem Zorawski Canonicum Catedralem Plocens.
Citt per Gottdamum Mitodrowski in scriptum pa
ni potentem Perillustrem Rmum Michaelem Mdze
Drewski Canonicum Catedralem Plocens. et
M. Josephum Zakrzewski Pocillatorem Supr
censem Judicum Crons. Plocens. Citt. per eundem M.
Zakrzewski suo et supra scripti Citt. nne Pter
suficienti Comparitione ad inventa partibus
experiri, mandat, in experimento, controversiis
partium inductis exaudilis decidendo terminum
partis actt. paucitate suum ad judicium edilem
quoniam pass. actorea per comportatione testa
menti

testamenti ultime voluntatis ob Illustris Rmi
Ignatij Siawloski Catedralis canonicy Perillustrem
Rmum Michaelem Zorawski Canonicum Cate
dralem Plocens. citt ad presens Judicium convenit
p inde Judicium sententiat quatenus id Perillu
stris Rmus Michael Zorawski canonicus Cate
dralis Plocens. testamentum ultime voluntatis
ob Perillustris Rmi Ignatij Siawloski Canoni
cy Catedralis Plocens. p sequenti judicior. suor. ca
dentia ex allegata in Raciasz Celebranda sub
sucubitione in causa comportet cum compa
rantibus vero Judex presens ~~suspendit~~ causam presentem conser
vando terminum partibus memoratis utrisq
in pre allegatis judiciis suis sine quavis attita
cione comparendi paratum peremptorium
in continenti Mtis R.G.P. Laurentius Syracki
de Sasty Authus et juratos palam recovit quia
ipse citationes literales Sigillatas p judiciis pre
sentibus servien. ddilatas contra p falsos citatos
et quid cone Perillustrem Rmum Zorawski Ca
nonicum Catedralem Plocens. ad Duprski Cons.
vero Perillustrem Rmum Nadrzewski Canoni
cum Catedralem Plocens. ad B. Uttowo cons. de
niq M. Zakrzewski ad B. Zakrzewo omnes ha
Fzda post Dcam Catatae anno Presenti delu
lit exportavit posuit reliquit et depositiones
notificavit de quo presens ~~fuit~~ id Mtis fecit Re
lationem. suspendit suspensamq esse vult ac
presens declarat

Sub Actu Trne Quartae pt Ta Solemn
Scn Pentecostes. An

Decrm Condnis inter GG. Gutkowskie et Nickie

In Trno hodierno ex adcitationibus literatis Terrestribus Plocensibus Abinii Quarum Tenor et quidem primae sequitur talis Stanislaus Augustus Dei Gratia Rex Poloniae Magnus Dux Lituaniae, Russiae etc: Vobis Gsis Francisco et Bartholomeo Nickim Fratribus Inter Vos Germanis ob Gsi Francisci Nicki quondam Joannis Filij Filijs de Personis Bonisque Vestris qualiter omnibus mandamus ut in Trnis Communibus Tribus Plocensibus Tra Secunda prius aut proximius abhinc juxta Cadentiam Suam lege descripta in Racionis Celebrandis pltr legitime ac peremptorie Compareatis ad Instantiam G. Alberti Gutkowski ob G. Josephi Gutkowski et ob Gsa Marianna Nicka Quondam Gsi Adami Nicki Filia procreati Filij ob vero G. Simonis Nicki steriliter de hac luce decessi Nepotis et erga supraseros Citd Successoris Naturalis Actd Qui Vos Inhaerendo mandationibus suis authentice factis ac alijs Documentis Causam pseng Juvang Citat seu potius ad paratd anteriores Trnos paratd Dilationem Monimentorum.

Sub Actu Trae Quartae pt Fa Solennis
Sen Pentecosten ao 1776 in ~~[illegible]~~
In Palatio

Parti Cti Concessorum meliorando Quosvis
Anteriorum Trnor defectus parati De
cretum Injunctae Condnis parati Condnes
in Eodem Trno Condnis obtentas loco per
agendae Executionis adcitati pro Eo
Quia Vos totam et Integram Substan
tiam Mobilem et Immobilem pt ab Gsos
Adamum et Simonem sterilem Fratres
inter Se Germanos Nicki Acti Avos de
relicti Jure Naturae pt Si Adamum
in Se Acti tantum jam vero post
Sterilem Simonem Se Acti erga Ca
put ad Gnosi Francisci Nicki Vestri
Parentis devoluti per ad Antecessores
Vestri indebite occupati nullo Jure possi
detis nec non Distinctas Sortes in Bo
nis Bojanowo et Woyty Siti per ad Gm
Joannem Nicki Vestri Avum ad Gsis Ada
mo Nicki et Annae Babecka Conjugibus
Acti Avo modo Obligati in Summa
Trecentor Quinquaginta Florenorum albae
Argenteae monetae dimissas non re
stitutis nec persolutis tam Eadem Summa
in Obligationem recepti quam alijs in de
portationem Onerum expositis per ad Vestri
Avum et Parentem in Possessionem violen
ti modo apprehensas in Possessione Vestra
tenetis Usum Fructum et Proventum plus

qm

quam ab Annis Triginta injuste perci-
pitis sibi Actu nihil quidpiam Tribu
ere vultis Summas binas Unam
Ducentor Tyne molendinatori dicto
Tchurz pro tunc in molendino Radza
noviensi existenti per ad Actu avum me
tuo dato totaliter ad Actu spectanti Alte
ram Trecentorum Tyne per ad Nlem Si
monem Nicki steriliter Actu decessum
et Vestri avum ad Nobili Chanynski
accomodato per medium ad Actu spec
tinenti per Vestri Parentem integraliter
levato persolvere Recusastis insuper
per ad Gnosum Franciscum Nicki Ve
stri Parentem Laboriosos Jacobum et
Dorotheam Conjuges de Bonis Bojanowo
ad Gnoso Antonio Komorowski nullo
habito Jure resignato rehabere aut
aliam Subditam pro Re Actu extra-
dere vultis ad extremum Res mles
Inventaria, Frumenta varij Generis
seorsivo Regestro specificato per talim
Gsum Simonem Nicki steriliter deces-
sum Actu et Vestri avum Conficere
negligistis quinimo Easdem deteriorastis
non nulla divendistis et Usui ve
stro applicastis et difficiam Ejsdem

Sortibus

Sortibus devastis Inseminationes
Deperdistis Accrescenta ab Inventa
rijs Laboribus à Subditis proviene
privastis et Eadem non bonificastis
Circa premissas Injurias opponere Ad
aggravastis Quare Citantur Ad videnda
et audiendum Dimissionem Sorti-
um in Rem Ad tam Jure Naturæ
quam Successive devolut ac etiam sub
Jure Obligat Ad Subject extradit
nem Rerum mium Inventarior per An-
tecessores Vestros violenti modo appre-
hensor et Usui Vestro applicat Sen
tentia Judicij Nostri Stringi Penas
respectu sui Ad Avi de Eadem Sorti-
bus expulsionis et violenter occupa-
tionis assici Condemnem jam Se-
cundam non effectuatam Tertiam
in Ordine Sortium Earundem dimissio
nis dandig de Proventibus Calculi
bonificationis pretensionum Fundi
ad perficiend ex divisionis ad Bona
Bojanowo Gozdzie et Weyty assigna
ri Designationem super nullitercum
prejudicio Ad supsecut Caspari
Solutionem Summarum ex Docu-

mentis

Injungi extraditionem Rer mlium
Inventariorum ac Suppelectilis Do
mesticae Fatis old Gnosi Simonis
Nicki derelicto pro Reacto demanda-
ri Proventum ex Sortibus indebite
possessis reddendae declarari Satisfa
ctionem in Omnibus praemissis adm
veniri Poenas rnē Contraventionis
Decreto ac in Sublationem Condnis
irrogari ac id quod Jus et Equitas
poposcerit conq vos statui decidi
et Sententiari Sitis parituri et
Judlter responsuri Dato in Racigz
Frā Secunda post Fm Sanctor
Trium Regum Anno Domini 1776.
Alterius quoq sequitur Ejus modi
Stanislaus Augustus Dei Gratia
Rex Poloniae Magnus Dux Litva
niae Russiae, Prussiae, Mazoviae, Sa
mogitiae, Kijoviae, Wolhiniae, Podoliae
Podlachiae, Livoniae, Smolensciae, Se
riae Czerniechoviaeq Vobis Gnosis
Alberto Gutkowski Francisci et Zo:
phiae Virginibus innuptis Sororinis
old Gsae Agnethis Gutkowska Filiab et
Successoribus + Zakrocki + tum Successoribus
old Gi Antonij Zakrodzki de Per

senis

de Personis Bonisq Vestris qualiter
Omnibus mandamus ut in Trnis
Communibus Trnibus Plocen prius
et pximius ab hinc in Raugz ~~in Crn Plocen~~
~~descriptam~~ Celebrand pltem ac peremptorie
Compareatis ad Instantiam Gsor
Francisci et Bartholomei Fratrum
inter Se Germanor Nickich Actt
Qui vos et quiet Assia Indigenu
cum Eadem de lege incumbens Inhae
rendo Documentis Causam psene
~~impugnane~~ Suffraganae Ac Macationibus authen
tice faitis Citant et adcitant
quia Vos non exolutis Summis
et quiet primae Quinquaginta Flor
Polonicalt tum Quingentorum
Octuaginta Tyne per olt Gsam
Justinam Ciecierska olt Gnosi Ada
mi Nicki Vestri avi Consortem olt
Gnosi Francisco Nicki Actt Parenti
authentice Cessae alterius vero Qua
dringentorum Octuaginta marcar
Polonicalt cum Poenis luitis in Epis
Decris expressis ac Seorsive Septem
pro Taxa Capitis Nlis Mathei Be

junowski

Bojanowski per ob. Nobilem Simonem
Nicki Act. et Vestri Avum interemptu
Nobilibus Bojanowskiem praedicti Inter
empti Filijs adjudicatu et per Vos sol-
vi debitas per olimq Act. Parentem
exolutae et per Easdem saepe dictae Boja-
nowskie Transfusae non exolutae non
bonificatae Suorum Act. legitimis
praetensionibus Sortis in Bonis Boja
nowo Gwozdzie et Woyty Suor. Act.
haereditarijs Exdivisionem praetendit
Calculum licet si per bellos sciveritis
Sortem Eandem ab Annis plus minus
quadraginta in aliena Posessione
esse attamen se Act. Termino Suo
ad Judm praesens Intuitu dandi Cal-
culi ex perceptis Proventibus ac si
per Act. sint percepti pro Omnibus
Annis ex Eadem Sorte ex qua Act.
uti in Posessione tantummodo
Septem Annos existens nihil per
cepissent praetendere Ausies Om-
missis et non Concitatis Successo
ribus ob. Gnosi Domini Dlugo
kiency in Ante praemissae Sortis

per Annos plurimos Possessoris et Usurpatoris Processu indebite aggravastis Damna plurima in Frumentis et Pratis deliberate intulistis Arbores, Sylvas, et Borras devastastis manifestationibus suis indebite ullo modo probabilibus Punctis Circumscripsisti Honorem Carpsistis ac alias permultas Inconvenientias peregistis et conq Leges processistis quare Citamini ad videndq et audiendq Vos ad Solutionem praerecensitarum Summarum Sententia Judicij Nostri Strinqi, Condnem (oscendo) cum praefixione Temporis Judicij Sui in Ordine disjudicationis ac assopiendarum Cunctarum praetensionum tam intuitu peractarum Violentiarum quam aliarum Circumstantiarum praecedenq Anterioribus Trnis ~~ex~~ Comprehensarum ad Bona Bojanowo Gwozdzie assignari ibidemq Omne Negotium ad Sui Actoratum disjudicari decerni, Condnes super se Actis in Trno Condnis obtentam ex rationibus ultro in Trno Cassari et sine Poenis tolli

acid quod Juris erit Negotium popo
scerit conę Vos statui, decidi et Sen
tentiari Sitis Frno parituri et Judtis
responsuri Dat in Raciąż Feria
Secunda post Frm Sanctorum Tri=
um Regum proxima Anno Domini
1776to. In diem hodiernam recte
Cadenę et devenienę partibus ipsi
utrisq et quidem Gnoso Alberto
Gutkowski Actto et Citto personaliter
et Gsis Francisco et Bartholomeo Fra
tribus inter se Germanis Nickie Citto
et Actto per Eunde Gm Franciscum
Nicki suo et Fratris sui nne prter
Successoribus ob Gsie Agnethis de
Gutkowskie ob Gsi Alberti Zakrodzki
Contis Citto per Eunde Gsum Albertum
Gutkowski Judm Citationes plum
Utrarumq Suum ad Judm editas
decidendo Controversijs inductis exa
uditis quoniam Condescessio hac in
Causa per anteriora bina Decreta
Judicij Sui assignato in Bonis Bo
janowo Gwozdzie ob recessum a Com
partione Gnosor Nickich et subse
cuto super Epse Condemnationes

in Terminis Condnum suum non
sunt sortita effectum proinde in
Ordine Executionis Eorundem Decre
torum necessariam esse denuo Con
dnem Judicij Sui aut Gnosorum
Camerarior Trium Plocens ad Fun
dum Bonorum Bojanowo Woyty eo per
tinens Captato Tempore pvia avisatio
ne ptium tempestive faciendo Condu
cendor adinvenit quod Judm sive Gsi
Camerarij aut unus mcus Judex
vel Gsus Camerarius mutuo ptium
Sumptu Conducendo Condescensurus
reproductionem Documentorum in
Trnis Condescessionum per partes
Comportatorum et Comprobatorum
per partes praestandae injunget Tui
bus reproductis de Portione Substan
tiae Gsum Putkowski post ad Gsum
Adamum Nicki Avum Suum Con
cernenti in Cujusnam Posessione et
quanto Temporis Spatio extiterit
tumq de praetensionibus Fundi inqui
ret investigabit Successionemq pt
ad Nlem Simonem Nicki Cognoscet
resolvet dubia quaevis discutiet

Substantiam pro justo et aequo in
ter Partes exdividet Calculum
si provenerit excipiet Inquisitiones
Jurat expediet Solutionem Summar
si Cui debebuntur assignabit
Poenas in Sublationem Condnum
extendet Contenta Anteriorum
~~Tr~~ Decrorum exequetur Satisfa
ctionem Omnimodam quid Cui
et a quo debebit demandabit
ptesq in Omnibus et singulis prae
tensionibus nihil intactum et irre
solutum relinquendo pro exigentia
legis Justitiae Documentor et Trnor
utrarumq ptium finaliter decidet
disjudicabit et moderabitur quo
rum vel Cujus decisioni partes
parere et in Eadem aquiescere sub
Poena Bnis illo in Trno designandae
Condnis super pte Contraveniens pu
blicandae debebunt et tenebuntur
Septem Marcar Polonicalis pti
p ptem Compensandae Judicio Sui
totiae in Instanti sub Rigore solit
ex Regestro Poenalium extendendo

per Utramq ptem solvend rne vero
Contraventionis anteriori Decro
Judicij sui subalterno Gsi Nicey
Poenam duplicem Quatuordecem
marcarum Pol Gso Guthowski
p Trno Condnis designando sub
Rigore Poenae Bnis p Judm seu Offm
Condescensurum extendendo Judicio
vero suo p medium in Instanq sub
solito Rigore ex Regestro Poenalium
extendend solvant pro quo Trno
Condnis G. Nicey ob Gsi Dominici
Dłuqolienski Victrici Sui adcitent
adcitandi sub Rigore Poenae Bnis
Comparere et judicat pati tene-
buntur Decreti praesenq Vigore
In Continenti M. R. G. P. Valentinus
Synoradzki de Szasty authus
et jurat palam rvit quia Ipso
ad Cit lit Sicpt pro Trnis psenq ser
vienq edit conq pfect Cit et quia
conq Gsos Nickie ad Bona Bojeinowo
conq vero Gsos Guthowski ad Bi Rebno
wko utrasq juxta dat in adat posit
detulit exportavit, posuit reliquit
et depositione notificavit de quo
psenq Jd mlis fecit Relationem

Decretum Condestensionis inter GG Zawidzkie et Wilewskie

~~In Causa et Actione In~~

In Termino hodierno ex Citatione et adcitatione Literarum Trribus Plocens Infraoris Quar tenor et quae Citationis Sequitur talis Stanislaus augustus Dei Gratia Rex Poloniae magnus Dux lithaniae Russiae Prussiae Masoviae Samogitiae, Kijoviae, Volhiniae Podoliae Podlachiae Livaniae Smolensciae Severiae Czerniechoviaeq. Vobis Gsis Joanni Antonio bini nominis Wilewski et Marianne Brochocka in vicem Conuingibus de Personis Bonisq vestris gltter omnibus mandamus ut in Tmnis Communibus Trribus Plocens Fra Quarta iuxta alternatam in Plensko Celebrandae pltter ac peremptorie Comparealis ad Instantiam Gsor Thomae Zawidzki et Mariannae Brochocka olim Gsor Joannis Brochocki unius et Theressiae Grabianka binar sortium in bonis Nagorki Sill haeredum in vicem Conuingum Filiae actorum vos et quae Contes cum assistentijs et authoritatibus suor maritor Citant in haerendo mãani ac vulnerum Obductione Coram actis Authis Regni factis Idq pro eo Quia vos Singulariter tu G Wileski ex Quarta Parte post olim G Brochocki Parentem vim verò ex meditate

post olim G de Grabie Brochocka matrem agros in
his ac bonis Nagorki Si actt Contem Erga te G
Wileska Concernenz in vim Exdotationis sibi actori
Conti antequitus Dimissos et permultos Omnes Posses
sas expulsitis multisq' in locis Eosq agros maiori
in Parte violente modo adimistis, subditos ad sui
actoris Contem Spectanz oppressistis et in Dimi
nutionem Proventuum Profugastis, Labores sibi
Exercere Demandastis, nonnullos Disvendistis Circa
p missam Injuriam actt maritum sese opponenz
infestastis, oppressistis, baculo enormiter Concussistis,
obsanguinolentis, vulnera et Concussiones in Obductio
ne specificatt inflixistis, laesistis, Diffamastis, ac alias
Oppressiones, et Inconvenientias, Omni genere
Inquisitionum probanz et deducenz peregistis
poenas exinde emerigenz succubuistis, p quibus Ci
tamini ad videnz et audiuz vos Respectu
p missar violentiar et Oppressionum Poenis
tam Crumenalibus quam Personalibus puniri inqui
sitionem instantaneam demandari lites Ex
pensas p vos Causatas Causandasq' Refun
dendz declarari ac id quod iuris negotiumq' Causae
p senz poposcerit, Conz vos statui Decidi et sen
tentiari sites Trno advenienz Parituri et Respon
suri

Responsuri Datt in Plonski Fra Secunda pt. Dm
Cantatae Pxa Aō Dni 1776to ad citationis verò tenor
sequitur ejus modi Stanislaus Augustus Dei Gratia
Rex Poloniae Magnus Dux Lithuaniae Russiae Prussiae
Masoviae, Samogitiae, Kijoviae, Volchiniae, Podoliae,
Podlachiae, Livoniae, Smolensciae Severiae Czerniechoviaeq
Vobis Gsis Thomae Zawidzki et Mariannae de Bro
chockie Invicem Congibus tum Michaeli Chyeze
wski et Agnethi Zawidzka Itaq invicem Conjun
gibus de Personis Bonisq vestris gltr Omnibus
mandamus ut in Terminis Communibus Trri
bus Plocenq Fra Quarta post Festa Solennia
Sacri Penticosten in Plonsko Celebranda pltr ac
perremptorie Comparcates ad instantiam Gsorum
Antonij Wilewski et Mariannae Brochocka olim
Gsi Martini Brochocki Filiae, quoniam Gsor Joan
nis Brochocki et Theressae Grabianka Congum
Neptissae invicem Congum actt qui vos et quidq
assu indigenq cum eadq de iure requisita inhaerenq
maanibus et Protestationibus authe factis ac
alijs Documentis Causam Gsenq Juvanq Citat seu
potius ad Paratos anteriores Tmnos Paratumq
Decretum iniunctae condnis Adcitant idq ut
videnq et audienq vos ad levationem Summae
quae et quanta ex Sortibus B. Nagorki suor actt
Contis haereditt post avos actt Derelictt. vos Citt

Contem Concernere Debeat et Constituenda massa Sub
stantiae per Sententiam Judicij nostri stringi, Con
Destensionem quae suum non est Sortita effectum in Ordine
Constituendae massae Substantiae, ad Bona eadem
Nagorki Judicij assignari, Calculum ex Sortibus
in ante per vos Possessis pro re actorum probandae
mandari, ac id quod iuris erit decidi et Sententiari
Sitis Parituri et Responsuri Datt in Plonsko Fra
Quarta post Dominicam misericordiae Proximam anno
Domini Millesimo Septingentesimo Septuagesi
mo Sexto in Diem hodiernam recte cadenae et De
venienae Ptibus utrisq' et quae Gso Thoma Zawidz
ki et Marianna de Brochockie invicem Congibus
Actt et Cittis per eundem maritum suo et Contes
suae nomine pltr Et Gsis Antonio Wileski et Mari
anna Brochocka invicem Congibus Cittis et acto
ribus per eundem maritum suo et Contes Suae
nomine pltr Gsis Michaele Chyczewski et Agnethe
Zawidzkie invicem Congibus Cittis per Gsum Tho
mam Zawidzki Controversijs Partium inducti
tes, exauditis Judicium decidendo ad Citatio
nes Partium utrarq' suum ad Judicium Edictt
~~decidendo~~ quoniam anterior Condestensio
suum no est sortita effectum pro inde in Ordi
ne Continuationis Eiusdem necessariam esse denuo
Condictorem Judicij sui aut Gsor Camerarior Terri
um Plocenae in Fundum B. Nagorki Captato tempore
factu

tempestiva avisatione Conducenc. adinvenit quod
Judicium sive officium Camerariale mutuo Par
tium sumptu Condescensurum ante omnia
Comportationem Documentorum massam Substan
tiae fatis olim Generosorum Joannis Brochocki
et Theressiae Grabianka Conqum seu ex alio quovis
Fonte Pullulantis Derelicti Enudantium pvia
Comprobatione Juratoria iniungat quibus
Onera liquidabit massam Substantiae Consti
tuet Constituta massa Substantiae Dotem Com:
petentem assignabit Solutionem earunc. pfget
Dubia quaevis Cognoscet resolvet approba
vit vel Cassabit Decretum anterius in toto
exequetur Partesq. in Omnibus et Singulis
ptensionibus nihil intactum et irresolutum Re
linquendo p exigentia Legis Justitiae Trnos
ac Documentor. Decidet et Dis iudicabit ac
moderabitur Cuius Decisioni Partes Parere
et in eaq. acquiescere sub poena haonis Illo
in Termino super Parte Contravenienc. Publi
canda Debebunt ac tenebuntur luita poena
Septem marcar. Polonicalium ~~per~~ Parte per
Partem Compensanda Judicio suo totiq. in instanti
Praxi iuris solvenda pro quo Condescensio
nis Trno Partes quos voluerit et negotium
poposcerit adcitent adcitanc. ~~sibi~~ sub rigore

Rigore quo supra Comparere tenebuntur Decre
te praesentis vigore. In Continenti Mlis
Rnu Gnalis Providus Laurentius Synoradzki
de Sasty authus et Juratus Palam Roit Quia
Ipse Citationes literatas sigillatas p. judicijs seroiis
edidit Conq Pfat Cittos et quia Conq Gsos wile
skie utrasque ab Bona Nagorki iuxta Datas
in Citationibus ~~Posit~~ et adcitatione Positas De
tulit exportavit Posuit Reliquit et de Positione
notificavit de quo Psentem Idem Mlis fecit
Relationem.

Dnum Decrum Condnis Inter G. Cywinski et GG. Strze
szewski Kozłowski ac alios.

In Trno hodiemo ex Adcitatione Litt Terrestri
Ploc cujus tenor Sequitur talis Stanislaus
Augustus Dei Gratia Rex Poloniae Magnus
Dux Lithvaniae etc. Vobis GG. Dominico Ko-
złowski Victrico et Valentino Strzeszewski
Privigno atq M. Pęczkowski Judicii Trni
Ciechanoviens Bonor Zabowo Ejusd G.
Valentini Strzeszewski hereditarijs obli
gatorio Possessori de Personis Bonisq
Vestris gnaliter Omnibus Mandamus
ut in Trnis Communibus Trribus Plo-
cens iuxta suam Cadentiam lege De-
seram in Płońsko Celebrand Ultra ac
Peremptorie Compareatis Ad Instan-
tiam G. Casimiri Cywinski Ad quivos
et Pcipuete G. Kozłowski Citat seu potius
loco pagend Executionis ad paratt ~~Mona~~ Quos
~~onem~~ vis Anteriores Paratt Decrum injunctae Condnis
ad Fundum Bonor Zabowo Paratt Con-
demnaones Trinas Paratt deniq totum

et integrum

et integrum processum adcitatidq ad videndum
et audiendum ad Solvonem Summarum
Primae Quingentorum Nonaginta
Quatuor Tym varijs temporibus ad
Compactum Verbale a se Actum Contractae
alterius Viginti Unius ac Semini Uni-
us Aureorum huncaricatum pro bobus modo
Licitato a se Actum itaque acceptum realiter Debi-
tas ad multas sui Actum ad te factum requi-
sitiones non Exolatum Sententiae Judicij
nostri Stringi nec non Tapetis viginti
Tym valent et Cinguli Pucoi Octo Au-
reorum huncaricatum valent ad Extremum
Solopetorum unius Paris pro te G. Kozłow-
ski Actum acceptum et nescit quo loco Con-
versorum Quatuor Aureos huncaricatum
Valent bonificationem injungi Solvonem
tum Equorum Trium pro te ab Actum ac-
comodatorum Viginti Unius Aureorum hun-
caricatum Constant bonificationem Injun-
gi Solvonem Earum Summarum Quem Ve-
stri Magis Onus Solvonis afficit
Assignari litis Expensarum ~~refundi~~
pro te G. Kozłowski Actum causatam ~~[illegible]~~
~~[illegible]~~ refundi ~~injungi~~ Poenas in Sublatio-
nem Condemnationum assignari idq
quod Jus et aequitas poposcerit Deo
di Statui et Sentiari, Litis Pariturum
et Judicatum responsuri Datum in Płon-
cko Fra ~~[illegible]~~ Sexta post Dnicam Ro-
gationum Proxima Anno Domini 17
76to in Diem hodiernam recte Cadem et
Devenim Partibus ipsis utrisq et quid
G. Casimiro Cywinski Actum Pltr M.
Josepho Pęczkowski Judicium Tm Cie-
chanoviensem Citto et Indicente pro G. Pau-
lum Zołtowski G. Valentino Strzeszewski

Citto

Citto et Indicente Pltr. Illi Admodum
Rndo Stanislao Dobrzenicki Cano
nico Plocz Proposito Stupen Avunculo
et Francisco Gadomski Sororino
Indicente p. G. Paulum Zołtowski G.
Thoma Ciołkowski Indicente p. Eund.
Famato Antonio Sikorski p. Consule
Civitatis Plocz Indicente GG. Paulo
et Adamo Trzcinskie Indicentibus p.
Eund. Succoribus od G. Joannis Ru
dowski nec non Succoribus od G. Tho
mae Kowicki Indicentibus p. G. Joannem
Kowicki Rolich et Succoribus od Mci Pe
tri Pączkowski Dapiferi Cremenecen
Indicentibus p. G. Paulum Zołtow
ski G. G. Simone Kowicki et Petro
Nieborski Indicem p. Eund. Si quid
Pars Act. Condemnationes 3nas 1mam
in Raciaz Fra Secunda ante Ftum
Sanctorum Judae Simonis Apostolorum
Scilicet Die 2ma Quinta Mensis Octo
bris Anno Millesimo Septingentesi
Septuagesimo Tertio in Judmo Pcem
alteram in Fundo Bonor. Zabowo
Trnoq Condnis Fra Quarta post Dni
cam Conductus Paschae Scilicet Die
Vigesima Sexta Mensis Aprilis
Anno 1775to Tertia Similiter in Raciaz
Fra 2da ante Ftum Purificationis
Gloriosissimae Virginis Mariae
Scilicet Die Vigesima Nona Mensis
Januarij in Judmo suo Anno Pcem
Binas quid Exparte G. Casimi Cywin
ski in Lucro Solutionis Summarum
et in Lucro ultimariae Fortissimatis
Faciend. Executionis Tertiam autem
tam Exparte Quid G. Cywinskiqm
Creditorum ad Substantiam G. Dominici

Kozłowski

Kozłowski Concurrent in lucro ulterioris
Fortis finalis faciendæ Executionis rne
Summarum cum p Visionibus pveniens omnes
sup Eod. G. Dominico Kozłowski obtentas
reponit, idq G. Kozłowski Cittus plenarie
pcessu convictus esse deducit, pinde sus-
sienti Comparitione adinventa Parti
Actoreæ in Contumaciam G. Kozłowski
Citti Jure victi negotium Introducere
mandat in pductione Negotij quoniam
Præsenti Cn. Causa ob Contumaciam
G. Domini Kozłowski Decrum Judicij
sui in Anno 1774to. inter Partes moder
nas plattæ suum non est Sortitum effe-
ctum pinde in ordine Executionis Ejusd.
Decri necessariam esse denuo Condnem
in Fundo Bonor. Zabowo Judmi sui
aut GG. Camerariorum Terrium Plocz
in et p Feria 2da post Festum San
cti Laurentij Martyris in Anno
Præsenti Incidenti Conducendorum ad
invenit quod Judm sive Officium Ca-
merariale unius ubi Duo Duorum ubi
Tres absentia non obstante mutuo Par
tium sumptu Condescensurum Compor
tationem Ducumentorum Seror. Ma
nualium Onera G. Dominici Kozłowski
plenarie Convicti Jurisdictione Jura
toria injunget Quibus Comportatis Sum-
mas Liquidabit Solutionem cui Competie
rit ex Summa Kozłowsciana apud
Mcum Peczkowski Decernet Decrum
Anterius in toto Exequet Partesq in
Omnibus et Singulis Pretensionibus
nihil intact et Irresult reliquendo p
exigentia legis Justitiæ Tmor ac Ducumen-
torum non attenta Contumacia Partis
Cittæ Plenarie Convictæ ac cujusvis Credi-
toris finaliter Dijudicabit Cujus Decisio
ni Partes Parere et acquiescere sub
Pena Baonis illo in Trno Condnis sup
Parte Contraveniente publicanæ Debebunt,

Vita

Vita Pena Septem Marcar. Pol. partip.
Partem Compensand. Judmo suo totid.
infrastanti Praxi Juris Solvenda p quo
Condnis Trno Partes quos voluerint
et negotium poposcerint adcitent ad
citandi sub rigore quo supra compa
rere tenebunt Decis psem Vigore In
Continenti MR. G. P. Laurentius Syno
radzki de Kasty Authus et Jurat. pa
tam Recognovit Quia ipsi adcionem
Lit. Sigill. p Judmis psem Serviem Ex
port. com. Pfat. Cit. ad Bona Zabo
wo Juxta Datam in Adcitatione posit.
Anno psem Delulit Exportavit Posu
it reliquit et De positione Noti
ficavit de quo Ejusd. Mlis est Re
latio.

Baniti GG Bromierski et Volder per GG Dubrski
et Rogienski

In Causis et Actionibus Judiciarijs Infra Scriptis primo Quid Inter
G Petrum Dubrski Sortium Bonor. Dubrski haeredem
Act. ab Una et G Raphaelem Brumierski Sortium
Earund. Tenutarium Possessorem atq. GG Franciscum
Rogienski et Viktoriam de Bromierskie Jtlias invicem
Conges Quovis modo ad Summam Gnosi Bromierski In
teresantes et Quid Contem in Assia mariti Inhaerendo
Maoni Authentice factae seu faciende ac alijs Doca
mentis Causam psen. Juvanq. ad Judm psero parte ab
altera Actos idq. proco Quia Licet Jsuus Act. Contra
ctum respectu Trienalis tenute Suprascrar. Sortium
Bonor. Dubrski in anno proxime elapso 1775to sub
die Decima Octava Junij in Dubrski Cum ipso Gno
Brumierski Jniverit Summamq. Duor. Millium
Florenor. Pol. pro trienali tenuta Constitutam adeleva
verit Cum vero Summa per Ipsum sibi Act. Intenutam
Exposit. pro Duobus annis Sequentes Tenute necdum

Extenuant

Extenuant ex Summa Suprascripta Duor. millium
Florenor. Pol. provenien. per GG Franciscum et
Viktoriam de Brumierskie Invicem Conges. Rogienskie ex Raone
per Ipsum G. Patruum Summae Quatuor Millium
Septingentor. Florenor. Pol. ex pretio Bonor. Skarboszewo
et Osiek. provenien. et Gsam Rogienska Contem. Respicien.
ad Conservaonem Quasimodo Acceptionis et Ejusd. nolle
Solutionis Quinimo in tenutam hanece Bonor. Dubrski
in Parte Expositionis Officioso Aresto apud se Act. est
Inodata Multi autem Creditores Intuitu Solutionis
Summar. Suar. per Act. in Acquisitionem ob est. Mci
Antonii Swierczenski Venatore Latikoviensi Sortes
in Bonis Dubrski Jacentis Contractar. processibus
Act. Interturbant, Decretaq. Solutionis Cum Act. Expor
tarunt. Quisq. ex Creditoribus Satisfactionem in Sum
mis Suis ab Act. praetendit et Omnino efflagitat
Act. vero in hisce Decretis ad Solutionem Summar.
Sub poena Baonis obstringitur, Easdq. Summas Cre
ditoribus provenien. ad Judicatas Nullum alium mo
dum Exolvendi habet, Nonnisi Sortes Suas haere
dit. Obligare et Summam pro deportatione Cre
ditorum Sufficien. in Obligationem Suae haeredit.
Contrahere Creditores Pacificare omnino Debet
Ipse autem G. Brumierski Cernens Concursum Cre
diter. Summam in Obligationem harum ec Sortium
per se possesar. pro Deportatione Crediter. Exolvere
Nonvult Quinimo recusat de Possesione Tenutariae
Recedere Summamq. pro Duobus Annis non Extenuatis
A se Act. Levare GG Rogienskie Conges. in Praetensione
Pacificare Renitet in Processus Com. Creditoribus
Act. Inducere Sortes Act. haeredit. Creditoribus po
riegere Satagit Sineq. pignore Responsionis esse

Videtur

Quare Citatus ad videndum et audiendum Non atento
Contractu Tenutario Quinimo ex Rationibus praemissis
Cassato ad Levationem Summae Mille Trecentorum
Triginta Trium Florenorum Grossorum Decem Pet.
ex Majori Summa Duorum Millium Florenorum Pet. in
Tenutam Sortium Bonorum Dubrski per Ipsum G. Bru
mierski Exoluta per Actorem vero Levatam provenientem et pro
Duobus Annis Non extenuatos Ipso Gnoso Brumierski
Aut cui Competerit Exolvi Debitum Sententia judicij
praesentis Stringi Arestum per GG. Rogienskie Super
Eadem Summa Interpositum Cognosci, et Resolvi, Dimissi
onem Sortium Bonorum Dubrski Instantaneam De
mandari Litis Expensas refundi ac id quod juris erit
Decidi et Sententiari, Alteraque Inter GG. Fran
ciscum Rogienski et Viktoriam Bromierska Primi Actorum
G. Josephi Modzelewski Secundi ad praesens voti Invicem
Conges Actorum ab Una et GG. Raphaelem Bromierski Pa
trum et Caietanum Volder Fratrem Ulterinum
atque petrum Dubrski Inhaerendo Maioni Coram Actis
Authenticis Rem facti vel faciendi tum Officioso
Aresto Super Summam apud ipsum G. Dubrski
haerentem Interposito ac alijs Documentis Causam
praesentem Juvantibus ad Judicium praesens parte ab alter Citatos
ad videndum et audiendum ipsos et precipue ipsum G.
Brumierski ad Comportationem Contractus resignatum
Inter G. Brumierski Patruum et Actorem G. Rogienska
ab Una et GG. Skwarski et Arcichowski Respectu
haeredum Bonorum Skarboszewa et Osiek Confectum Sen
tentia Judicij praesentis Stringi Quo Comportato ipsos
ad Solutionem Summae Quatuor millium Septin
gentorum Florenorum Pet. seu quae et Quante ex Compor
tato Contractu Resignatorio Apparuerit Quem ipsorum

H Aquid Contemnin Assa Mariti

Onus Solutionis

Solutionis Magis afficit Compelli Solutionem
Instantaneam Cum previsione Demandari lis
Expensas refundi ac id quod Juris erit Contra
vos Statuj et Sententiari Alias Citationibus
Ejsd praemissa fusius in se Obloquen in Diem
hodiernam recte Cadentibus et Devenien Partibus
ipsis et Quid Gso Petro Dubrski Actt et Citt pltr et
GG Francisco Regienski Viktoria de Brumierski
Invicem Congibus Cittis et Actoribus per Eund Ma
ritum suae et Contes suae pltr et Quoniam GG
Raphael Brumierski et Caietanus Volder ad Actoratus
Distinctos tam Gsi Dubrski Quam GG Regienskich
Conjugum Citti Psen in Trno Disparent et se Con
demnare permittunt proinde praefata par Actt
Coram Judicio Psen Comparens et Trnum eund
hodiernum per totum Judiciorum modernorum
tractum Ligitime attentam memorat Citatt ad
jus juridice per Mlem Rni Gnalem Providum Lau
rentium Syroradzki De Szarty Authum et Jurett
Tribus et Ultra juris formam vicibus quatuor
Clamatum et Vocatum Non tamen Compa
rentes in lucro et Quid ad Actoratum Gnosi Dubrski
Institutum Cassationis Contractus arendatorij Di
missionisq Sortium Bonor Dubrski Levationisq
Summae pro Duobus Annis non Extenuatos
Pvenien Jam vero ad Actoratum GG Regienskich
Conjugum Contra Eund G Bromierski et Contra
G Caietanum Volder promotivum in Lucro Com
portationis Contractus resignatorij respecto Demisse
haeredett B Skarbowcow et Osiek Inter Suprascrum

J

Gsam Bromierski Citatum et Gsam Rogienska
Actt ab Una et GG Skwarski et Arciehowski parte
ac Altera Initi et Confecti Quo Comportato Solu
tionis Summae ex Eod Contractu apparentis Cum
provisione provenien Actricem Gsam Rogienska
respicien, Alias in toto seu pro toto Lucro Negotij
Sui principalis Judicialiter ac Officiose Conde
mnavit Condemnatq Psen Ulterioraq Sibi per
Judicium hoce ea in Causa fieri et exequi po
stulavit et Judm Psens Juri Communi Postu
lationiq Partis Actoreae Utilicite Annuendo in
vim Ejusd Lucri Legitime hac in Causa obtenti
Poenam Baonis super Ejusd GG Raphaelo Brumierski
et Caietano Volder Cittis Decrevit presentibusq
Decernit et ad publicandam eand Baonis Poenam
Modo premisso obtentam Suprascripto Mlem
Synoradzki Judicialem addidit et deputavit.
Qui Mlis Satisfaciendo deputationi suae a Judicio
Psen habite Memorati Baonis Poenam ac ipsos
met GG Brumierski et Volder Psen in Trno
Disparen esse Banitos Juri Communi Contrarios
et Rebelles hic in Atrio Stubba Judicialis ac in
alijs locis Publicationis Solitis Psen plurima
Nobilitate ad Judicia Moderna Forumq
publicum Congregata alta sua praeconica
et Sonorosa voce proclamavit, publicavit, et
ad Notitiam omnium pro tunc Psentium in
Dubiam Deduxit de quo Psen idem Mlis eloco
publicationis Suum ad Judm rediens fecit
Relationem postquam publicatam ut praemissum est

Baonis

Baonis Panam Jdm Terrestre Plocen Causam hanc Cum toto ejus effectu ac partibus ipsis profacienda juxta prdsorum executionem ad Mam ~~Locum~~ Loci Capitaneum seu Mos Locor Capitaneos sub cujus vel Quor jurisdictione pfati Citti Cum Bonis suis subsunt et resident remisit remititq psen Cum comparentibus vero ~~Causa~~ Judm psen Terr Plocen Causam hanc cum toto ejus effectu ac partibus ipsis ad Convictionem Disparentium suspendit suspensamq esse vult ac psen Declarat in Continenti MRG Providus Laurentius Syzoradzki de Szasty Authus et Juratus Palam Rvit Quia ipse Cataones literas Sigitt pro Judicijs psen servione citt Contrae prdfat Citat et Quidem Contra GG Brumierskie et Volder ad Bona Dubrski, Contra vero GG Roginskie ad Bona Brzyscie Utrasq Feria 2da post Dominicam Rogationum anno psen Detulit Exportavit pescuit reliquit et depositione Notificavit de quo psen iq Mtis fecit Relaonem.

~~In Causa et actione Judiciaria~~

Decretum Communicationis Documentor Inter GG Grabowskie et GG Brudzinskie

In Causa et actione Judiciaria Infrascripta Inter Generos Joannem et Mariannam de Rzeszotarskie ob Gen Feliciani Rzeszotarski Sororem Germanam alias Invicem Conjuges Grabowskie nec non Stanislaum et Jacobum

Rzeszotarskie

Rzeszotarskie suprascripto S. Feliciani Rzeszotarski Fra
tres Germanos ~~[illegible]~~, et quia contentis in
assistentia mariti acta abunda. et Gnesum Jose
phum Brudzinski ad Stanislaj Filium ~~[illegible]~~
~~[illegible]~~ Inhaerendo scriptis certis manualibus Primo
die Quinta Augusti 1760 anno per S. Stanislaum
Brudzinski Jpsum cit. Parentem super summam
Centum quinquaginta Tyne pro Pretio Br. Pęsz
ku Sortiam provenientem alteri per Jpsum cit. in anno
1771 super Quotam unius ~~[illegible]~~ aurei hungaricati ac In
venciam utriusque Plocie Datis ad Judicium praesens
Parte ab altera cit. Jdq ad videndum et audiendum Jpsum
ad persolutionem suprascripto summae Centum Quin
quaginta Tyne ex pretio Br. Pęski et Taboro
wo provenientem per ad S. Stanislaum Brudzinski
Parentem Jpsum cit. Gso Jacobo Rzeszotarski acta ac
Quotae Seorsivae unius aurei hungaricati per Jpsum
cit. ad S. Feliciano Rzeszotarski suorum acta Itiae Fra
tri solvi assecurato sententia Judicij ~~[illegible]~~ centum Quinquaginta
Poenae stringi solutionem praemissae summae una
cum Quota aurei unius Hungaricati cum provisione
provenientem Injungi extraditionem Juvencae ad ~~[illegible]~~
~~[illegible]~~ Nexum assecurationis demandari, Caeteraque
quod Jus et Causa praesens poposcerit cum Jpsum
statui Decidi et sententiari. alias citatione
Eadem Praemissa furius Jnse obloquentem In diem hodier
nam recte cadentem et Deveniente Partibus Jpsum utriusque
et quia Gnesi Joanne et Marianna de Rzeszo
tarskie Invicem Conjugibus Grabowskie nec nem Sta
nislao et Jacobo Rzeszotarskie acta per Eunem
Gsum Joannem Grabowski suo et aliorum acta nne
plbr. Et Gneso Josepho Brudzinski cit. et pro
Indebita vexa Indicentem plbr Ceram Judicio

Praesens

Praesens Comparens et secum Judicium Controversiae
Quae Partium Controversijs Inductis Exauditis
Judicium Decidendo Citationem Partis actae
Parti Citatae suum ad Judicium edita ~~Decernit~~
Decrevit Praesens Decernit Quatenus supra
scriptae Partes Documenta Causam Praesens
Convincentia sibi abinvicem ad Praescriptum Legis
pro Sequenti Judicio Suorum Cadentia
ex alternata In Racione Celebranda Com
municent Conservando Terminum Partibus
Ipsis utrisque In Praeallegatis Judicijs suis
sine quavis ad citatione Comparendi Para
tum peremptorium In Continenti Mtis
Rmi Mtis Providus Laurentius Synoradz
ki de Szarly authus et Juratus Palan Rvit
Quia Ipse Citationem Literatae Sigillatae pro
Judicijs Praesens servione edita eorum praefata
ad Bona Pęsy Zaborowo Feria 2da post
Fm SS Trium Regum Anno Praesens Detulit ex
portavit Posuit reliquit et Depositio
ne notificavit de quo Praesens
Idem Mtis fecit relationem

sub actu Feria Quarta post Festum Solennia Sacri Pentecosten praeanno Dni 1776. In Plonsko

Decretum Personalis Comparitionis Inter Wołowski et Karwowski

In Causa et actione Judiciaria Infrascripta inter G. Stanislaum Wołowski actt ab una, et G. Stanislaum Karwowski In haerendo maoni Suae authe facte ad Judm Praesens parte ab altera Citatum idque ad videndum et audiendum Ipsi ad Solutionem Quinque aureorum hungaricalium pro Equo modo licitato a se Actt ab annis Decem accepto provenien Sententia Judicij praesen Stringi Solutionem Indilatam Injungi, ac id quod Juris decidi alias Citatione Eadem praemissa fusius in se obloquen in Diem hodiernam recte caden et devenien partibus Ipsi utrisq et quidem G. Stanislao Wołowski actt per G. Paulum Zołtowski, et G. Stanislao Karwowski Citatt personaliter Judm Citationem partis actt Citatae parti suum ad Judm Editt decidendo Controversijs Inductis Exauditis necessariam esse hac in Causa Personalem Comparitionem Partium utrasq pro Sequen Judicior Suor Cadentia ex alternata in Quaeq Celebrand Censuit, Censetq praesen Conservando Terminum Partibus memoratt Utrisq in praeallegatt Judicijs Suis Sine quavis adcitatione Comparendi paratum peremptorium In continen M.R.P. Laurentius Szynoradzki de Szasty authus et Juratt palam Quit Quia Ipse Citationem Literalem Sigilatt pro Judicijs praesen Servien, Editt Contra Praefatt Citatt ad Bona Cywino Feria Secunda post Dominicam Rogationum Anno praesen detulit exportavit poscit Reliquit, et Depositione notificavit de quo praesen Idem Mtis fecit Relationem.

Banitus Gsus Josephus Nadratowski per Gsos Zawidzkie et alios

In Causis ~~Judiciarijs~~ et actionibus Judiarijs infrascriptis binis prima quidem inter Gsos Paulum et Catharinam de Charzynskie alias invicem Conjuges Zawidzkie Actt ab una et GG. Josephum Joannem Zophiam Gsi Rachocki Mariannam Gsi Kotakowski Contes Claram Franciscam

Virgines

Virgines innuptas Fratres et Sorores inter se
Germanos Nadratowskie nec non Simonem
Tanski et Adamum Zawidski Et quidem assi=
stentia indigentes non Eadem de Jure requisita ab
Utrinq competenti inherendo Maationi ac
Scriptis manualibus ad Judicium praesens parte
ab Altera Citto idq pro Eo Quatenus ipsi Sum=
mas infra Sras et quidem primam per Olim
Ipsor Parentem G. Simonem Nadratowski Sum
mam Sexaginta Tymphorum alteram per Ipsum=
met Gnum Josephum Nadratowski Ducentor Vi=
ginti Duor Tynff. et hoc in pacificationem
Oneris G. Lucae Rutkowski p Olt ipsor
Matrem Tertiam quoq quadraginta Tymphe
per Ipsummet Itidem G. Josephum Nadratowski
ab Actto Contractu persolvant adq. unum por=
retum Siliginis hyemalis restituant quare Ci=
tantur ad videndum et audiendum ipsor magis
Onus Solutionis afficit Solutionem Summam
Una cum provisione ab Eisdem provenienti in=
gungi Litis Expensas refundi Siliginem resti
tuendum demandari ac id quod Juris erit contra
ipsos Sententiari Altera quoq inter Gnum Joannem
Nadratowski Olt Simonis Filium Actto ab una
et ~~GG. Josephum Nadratowski~~ et GG Josephum
Nadratowski Simonem Tanski et Adamum Za=
widski inhaerendo Maationi Authentice facti ad
Judicium praesens parte ab altera Citlos Idq pro
Eo quia ipsi Et quidem ipse G Nadratowski
Frater post Extincta Fata Parentis Totalem
Sortem in Bonis Zielaski Sikori Jacentem in
possesione Sua ab annis plus minus Sesdecem
tenendos proventus Cunctos ex Eadem Sorte per

cipiendo

cipiendo nihil Libi Actt tribuit Stanteq
sua possesione Edificia Omnia penitus de
solavit Inseminationes tam Chyemales quam
Vernales Totaliter deperdidit inventaria va-
ria totamq Suppellectilem Domesticam Equa-
liter se Actt Erga ipsum respicientem dis
persit in Sui convertit Sortem Eandem Va-
rijs Personis in Summis Certis partim obli-
gavit partim Jure Chaereditario cum Evidenti
Injuria et praejudicio Sui Actoris disvendidit
ipsi vero GG Tarisko et Zawidzki Jura Sua Vigo-
re quorum insistunt possesioni Sortis Ejusdem
reproducant quibus reproductis Summas Si
quas habent Levent Documenta ad Substan-
tiam Sui Actt regulantia extradant Si-
ligenem per quemq modum acceptt bonificent
Citantur itaq ad Videndum et audiendum in
Ordine Desolationis Edificiorum Deperditionis
Inseminationum Dispersionis inventariorum Con-
descensionem ad Bona Zelaski Sikori Assigna-
ri bonificationem Omnimodam demandari Cassa
tionem Transactionem Siquae cum praejudicio Sui
Actt Subsecutae Sentenciari extraditionem
Documentorum ad praedictam Sui Actoris Sor-
tem Sese regulantium demandari Soluti-
onem Siliginis Chyemalis G Baginski Te-
nutario Possesoris Ingungi Litis expensas
refundi ac id quod Juris erit ~~refundi~~ contra
ipsos Statui et Sentenciari alias Citationibus
Eisdem praemissa fusius in se Obloquenti-
bus In Diem Chodiernam recte Cadenae et
Deveniens partibus ipsis Et quidem GG Paulo
et Catharina de Charzynskie invicem Conju
~~gibus~~ gibus

gibus Zawidzkie Actis et Citatis p Eone G
Zawidzki Maritum suo et Conti Suae mne
pltr et G Joanne Nadratowski Ott Simo
nis Filio Sortis in Bonis Zielarki Sitlae
Chaerede Citlo et Actis pltr atq GG Zophia
G Rachocki Marianna G Rachocki Con
tibus Clara et Francisca Virginibus
Innuptis Nadratowskie Citlis p Eone G
Nadratowski G Simone Tarski Citlo et indi
cente pltr nec G Adamo Zawidzki Citlo
pltr Et quoniam G Josephus Nadra
towski Citlus praesenti in Trno disparet
et se Condemnare Permittit proinde Statu pars
Actorea Coram Judio praesenti Comparens
et Trnum Eunc Chodiernum per Totum
Judiciorum modernorum tractum Legitime atten
tans memoratum Citlum ad Jus Juridice
p misterialem RG Providum Laurentium
Szgnoracki de Szasty Authenticum et Jura
tum Tribus et Ultra Juris Formam Vici
bus Quatuor Clamatum et vocatum non
tamen Comparentem, ratione non Solutio=
nis Summae alias in toto seu pro toto Lu=
cro Negotij Sui principalis admitente Judio
praesenc Judler ac Officiose condemnavit Con
demnatq praesentibus ulterioraq sibi p Judium
chocce Ea in Causa fieri et Exegi postu
lavit et Judium praesens Juri Communi
postulationiq partis Actoreae ut illicite an
nunendo in vim Ejusq Lucri Legitime hac

in

in Causa obtenti pœnam banitionis decrevit
præsentibusq' decernit ad publicandam Eam
banitionis pœnam supra Scrum ministerialem
Sinoracki Judlem addidit et deputavit quin mi=
nisterialis fatis faciendo deputationis suæ a Ju=
dicio præsentis habitæ memoratam banitionis
pœnam modo præmisso obtentam ac ipsum
met Josephum Nadratowski Citlum esse ba=
nitum Juri Cummuni Contrarium et re=
bellem hic in Atrio Stubæ Judlis ac in alijs
Locis Publicationi Solitis præsenti plu=
rima nobilitate ad Judia moderna forumq'
publicum Congregata alta sua præconica
et Sonorosa voce proclamavit publicavit
et ad notitiam omnium protunc præsen=
tium in dubium deduxit de quo præsentem
idem ministerialis e loco publicationis
suum ad Judium rediens fecit Relatio=
nem post quam publicatam ut præmissum
est banitionis pœnanam Judium præsens
pro facienda Justa præscrum Juris Com
munis Executione Causam hanc sum to
to Ejus Effectu ab partibus ipsis ad
M Loci Capitaneum seu MM. Locor
Capitaneos sub Cujus v quor Jurisdi=
ctione præfatos Citlos cum bonis suis
sub est et residet remisit remittitq' præsen=
tibus cum Cum parentibus vero Judium
hocce Causam præsenti ad Convictionem dis
parentis Suspendit, Suspensamq' esse vult
ac præsentibus declarat Conservando Trnum

partibus

partibus memoratis utrisq; in prealegatis Judijs suis nec quavis adcitatione comparendi paratum peremptorium in Continenti ministerialis R: G: Providus Laurentius Sinoracki de Szasti Authenticus et Juratus palam rvit quia ipse Citationes Literales Sigillatas ~~editas~~ pro Judijs praesenq Servientes editas contra praefatos Cittos Et quidem coram G. G. Nadratoskie Kotakoska Tanski Zawidzki ad Bona Sikory Feria Secunda post Tm Sactor Trium Regum Contd vero G. G. Tanski Zawidzki et Josephum Nadratowski Feria Tertia post SS: Trium Regum ad Bona Charzyny Utrasq; Annô praesenti detulit exportavit posuit reliquit et depositione notificavit de quo praesens Ejusq ministerialis Relatio.

Decretum Condestensionis inter Gsos Zochowskie Kraszewskie et Alios

In Causa et Actione Infrascrta Judiciaria inter G. Laurentium Zochoski Parochianum Zochoviensem Actt ab una, et Gsos Casimirum et Vincentium Kraszewskie Josephum Dubrski Stanislaum et Antonium Zochowskie Laurentium Kowalewski et Josephum Brechoski Bonor Zochowa Ecclesiastica heredes et Possessores Inherendo Maationi Coram Actis Authenticis Rni facta ad Judicium Gsens Parte ab altera Citt, idq; advidendi et audiendi ipsi ad Bonificationem seu potius denova Radice Re-

Stauratio

staurationem tam ædificiorum Plebanalium quam
Ecclesiæ per ipsum pro sui Commodo Collectæ
nec non Compensationem et restitu-
tionem proventuum ex Beneficio Eodem
Plebanali perceptorum sententia Judicij
præsentis Stringi nihilo minus in ordi-
ne probationis præmissorum Condictionem ad
fundum Bonorum Jochowo Ecclesiastica
Assignari, Eandemque restaurationem Ecle-
siæ ~~ad~~ ac ædificiorum Plebanatus per quem
Competierit demandari, Cætera pro Causæ
præsentis Exientia decidi ~~et~~ ~~[illegible]~~
et sententiari alias Civitatem eadem præmissa fusius
in se obloquentem in diem hodiernam recte
cadentem et devenientem Partibus ipsis utrisque et
quidem G. Laurentio Jochowski Parochiano
Ecclesiæ Jochoviensis Actoris pltr, et GG. Casi-
miro Vincentio Kraszewskie Josepho
Dubrski Stanislao et Antonio Jochowskie
Laurentio Kowalski et Josepho Citt
per GG. Casiminem Krasiewski et Lau-
rentium Kowalewski suo et aliorum
Citt Nne pltr. controversijs Partium
inductis ex auditis Judicium decidendo
Civitatem Partis Actoris Parti Citt suum
ad Judicium editt Competentem Actoris et Actio-
ne Parti Actoris adinventa ~~Par~~ Judicium
præsens Parti Citt directe respondere
mandavit mandatque præsentem in directa
responsione Quoniam Causa præsens sine
Condestensione decidi nequit proinde

necessariam

necessariam esse Condestensionem Judicij sui
aut GG Camerariorum Trium Plocens in Fun-
dum Bonorum Zochowo Captato Tempore,
facta tempestiva Avisatione quod Judici-
um sive Officium duorum ubi tres unius
ubi duo Absentia non obstante mutuo Par-
tium Sumptu Condescensurum de Perce-
ptis proventibus Ecclesiae Zochovienae Ser-
vienae tam de dosalatione edificiorum Ple-
banatt ac ipsius met Ecclesiae per quemnam
facta extitit Inquiret investigabit, Inqui-
sitiones expediet, Calculum a quo interest
excipiet et Eundem proventum ex Calculo
adinvenienda pro re cui interest ad-
judicabit, Partesque in Omnibus et Sin-
gulis Pretensionibus nihil intactum et
irresolutum relinquendo, pro Exientia
Legis Justitiae Trinorum ac Documentorum
finaliter decidet, dijudicabit, cujus decisio-
ni Partes Parere et Acquiescere sub Poena
Baonis illo in Trino Condnis super Parte
Contravenienti Publicanda debebunt, Qui-
ta Poena Septem Marcarum Polonicatt
Parti per Partem Compensanda Judicio
suo totidem ab utraque Parte in instanti
solvenda, pro quo Condnis Trino Partes
quos voluerint et Negotium poposce-
rit Adcitent Adcitandi sub rigore
quo supra Comparere tenebuntur decreti
Praesenti vigore in Continenti MRG Pro-
H Conducendorum adinvenit

vidus Laurentius Synorachi de Szasty
authus et Juratt palam vvit Quia ipse
Ciones Literatt Sigillatt p Judicijs Psens
Servien editt coni Psatt Citt ad Bona
Pochowo ~~Juxta Datt in Citatione~~ po-
sitt detulit exportavit posuit reli-
quit et depositione notificavit
de quo Psens Ejusd Mlis Relatio.

Dilatio Scrutinior Inter M. Pęczkowski Judiciae Terrem Cie-
chanoviens, et G. Wolski, ac ejus Tabernatorem Concessa.

In Causa et actione Judiciaria infrascripta, Inter Mcum Josephum
Pęczkowski Judiciae Terrem Ciechanoviens Dominum, ac Gsum
Ignatium Brzozowski Famulum actores ab una; et Gsum Tho-
mam Wolski Bonor Szaprsk Tenutarium Possessorem, ac Infi-
delem Judaeum Jakob, Tabernae Bonor Szaprsk Taberna-
torem inhaerendo Prnationi factae sive faciendae, ac Officio
so Aresto sup Infideli Judaeo, et ejus rebus imposito,
ad Judm praesens parte ab altera citta pro eo: Quia
ipsi, et quia ipse Infidelis Judaeus tabernator, Facta
cum L. Sebastiano sui Acto Principalis Subdito in Bo-
nis Zabowo Possessioni Acti subiectis, dispositionem
Economicam tenente iniqua conniventia, segetes varias,
volatilia, ac res mobiles, per eunae L. Sebastianum,
exsuper indictione ips Mco Actori furto ablatas, ab eva
suscepit, et hancce conniventiam plus, quam ab Anno
cum eoae Subdito retinet, damna permulta sibi actori
intulit, eunae Subditum cum alijs Quinque Personis
in fugam arripere subordinavit, Expensas inquirendo
eosae Subditos erogatas, ac decessum in Economicis re-
bus causavit, Ipse vero Gsus Wolski ne pmissa sibi Actori
adferant; hominibus Possessioni suae subiectis, p praemissor
gnaris narrationem tempestivam de eaae nequitia Inter

dixit

interdixit, eundemq Judaeum crimine Furti notatum protegit, extraditionem ejus ad Officiosum Arrestum et satisfactionem ex eoq recusavit; Quare Citantur ad videndum et audienos attentandumq ipsum Gsum Wolski Praefati Judaej Tabernatoris ips Statuitionem instantaneam per sententiam Judicij praesens stringi, Paenisza tione ejusq Criminalistae protectionis, ac interdictae narrativae sup ips decerni, compensationem damnorum iniungi, Ipsvero Infidelem Judaeum Statuenos ad sumendas paenas personales et Crumenales, pro qualitate delicti severas destinanos declarari, ad omnimodam Compensationem causatorum et peractor per ipsum sibi Actori damnorum insimul cum ipsius Protectore adigi, ratione vero aliar praetensionum iniuriar, damnor, et inconvenientiar, omnimoda Inquione pbandarum Interrogatorijs exprimendarum, per ips peractionis distinctis paenis affici, caetera pro Causae exigentia conq ipsos statuenda sententiari, Alias Citatione eaq praemissa fusius in se obloquenq, in diem hodiernam recte cadenq et devenienq Partibus ips ustrisq et quia Mco Josepho Pęczkowski Judicia Terri Ciechanovienq Domino, ac Gso Ignatio Brzozowski Famulo, Actoribus per eunq Mcum Pęczkowski, suo et Famuli sui nomine pnter; et Gso Thoma Wolski Citto et Indicenq pnter Judm Citationem Partis actoreae Cittae Parti suum ad Judm edit decidendo controversijs inductis exauditis, quoniam causa praesens Respectu obiecti criminis furti promovet quaesine deductione, decidi nonvalet, proinde necessaria esse hac in causa scrutinia per Partes utrasq tam in probationem quam emundationem, ad

Contenta

Contenta Prvationum et Termini Partis actoreæ educenda; idq. Pro sequenti Judicionum suor. cadentia, ex alternata in Raciąż celebrana pro quo Termino reponendor. scrutiniorum Pars Citata Infidelem Judæum Jakob Tabernatorem Bonor. Szaprsk statuere tenebitur. Conservando Terminum Partibus memoratis utrisq. in præallegatis Judicijs suis sine quavis adcitatione comparendi paratum peremptorium: in Continenti MRG Providus Laurentius Synoradzki de Czasty authus et Jurat. palam rvit: Quia ipse Citationem literat. sigilat. pro Judicijs præsenę servienę, edit. conę. præfatos Cittos ad Bona Szaprsk Feria 2da post Dcam Rogationum anno præsenę detulit, exportavit, posuit, reliquit, et de positione notificavit, de quo præsens Idem Ministerialis fecit Relationem

Banitus G. Franciscus Nicki per G. Valentinum Strzeszewski.

In Termino hodierno ex adcitatione literali Terresti Plocenę Tenoris sequentis. Stanislaus Augustus Dei gratia Rex Poloniæ, Magnus Dux Lithvaniæ, Russiæ, Prussiæ, Masoviæ Samogitiæ Kjoviæ, Volhiniæ Podoliæ; Podlachiæ Livoniæ Smolensciæ Severiæ Czerniechoviæq. Tibi Gsd Francisco Nicki de persona Bonisq. tuis gnaliter omnibus mandamus, ut in Terminis Communibus Terribus Plocenę juxta suam cadentiam lege Descriptam in Plonsko celebranę pnter ac peremptorie comparcas; ad Instantiam Mfici Josephi Pęczkowski Judicia Terris ~~Plocenę~~ Ciechanę Avunculi, Bonorum Zabowo Obligatorij Possessoris et Gsi Valentini Strzeszewski Sororini, Bonor. eorum Zabowo hæredis, Actorum Qui te in hærendo Decro in Raciąż Feria 2da ante Fm Purificationis GV Mariæ Anno præsenę inter se Actt ab una et Te ratione restitutionis

Actt

Actor Subditae p. Lsa Magdalena subdito tuo nupta, ac
Solutionis poenae Simplicis Quatuordecem Marcarum
Polonicalis, ab altera Pte Lato, Citat, seu potius ad Paratam
Condemnationem in Termino Satisfactorio sup te obtenta ad-
citat: idq ad videnae et audienae te ad Satisfactionem
eiae Decro Sententia Judicij nostri stringi, solutionem
poenae simplicis Quatuordecem Marcar Polon iniungi;
poenas in sublationem Condemnationis, atq contra
ventionis eiae Decro sup te extendi, litis expensas per
te Actor causatas refundi; idq quod Juris erit; cond te Sta
tui, decidi; et Sententiari; Sis Termino advenienae Pa
riturus et Responsurus datum in Plonsko Feria Quar-
ta post Dcam Jubilate proxima Anno Domini 1776to. In
Diem hodiernam recte cadenae et devenienae, Partibus
ipsis et quiae Mfico Josepho Rzeczkowski Judiciae Terri
Aechanae avunculo, et Gso Valentino Strzeszewski Sor
rino; Actt per eunae G. Strzeszewski Sororinum; suo et
Avunculi sui nne pnter Et quoniam Gsus Franciscus
Nicki Cittus praesenae in Termino Disparet; et se Con
demnare permittit Proinde praefata Pars Actorea coram Ju
dicio Officij praesenae pnter comparens, et Terminum eun
dem hodiernum, per totum Judicior modernor tra
ctum ltime attentans memorata Citat ad Jus juridice
per Mlem Rni Gnalem P. Laurentium Synoradzki de
Szasty authum et Juratt; tribus et ultra juris for-
mam vicibus Quatuor; Clamata et vocata nontamen
comparenae in lucro ~~ultimarum~~ Solutionis Quatuordecem
Marcar Decreto adiudicata, contraventionisq Decro ac
decernenae poenalitatis admittente Judicio praesenae Judi-
cialiter ac Officiose Condemnavit; condemnatq praesenae
ulterioraq sibi per Judm hocce ea in Causa fieri

et exequi

et exequi postulavit, et Judm presens Juri communi
postulationiq Partis actoreæ utilicite annuendo in vim
ejusdem Lucri Ltime hac in causa obtenti pœnam Bani
tionis, sup eoq Citatt Disparenq decrevit; presenq
decernit; et ad publicanæ eanæ Banonis pœnam
suprascriptum Mlim Judicialem addidit, et deputavit;
qui Mlis satisfaciendo Deputationi suæ a Judicio
presenq habitæ, memoratt Banitionis pœnam modo
premisso obtentam ac Ipsmet Gsum Franciscum Nicki
Citatt presenq in Termino Disparenq preallegatoq De
creto contraveniens esse Banitum Juri communi contra
rium et rebellem, hic in atrio stubæ Judicialis ac
in alijs locis publicationi solitis presenq plurima
Nobilitate; ad Judicia moderna forumq Publicum
congregata alta sua preconica et sonorosa voce
exclamavit; publicavit; et ad notitiam omnium protunc
presenq in Dubiam deduxit: de quo presenq Idem Mlis
Synoradski eloco Publicationis Solito suum ad Judm re
diens fecit Relationem post quam Publicatt ut pre
missum est Banitionis pœnam Judm presenq Terrestre Plocenq
ut facienæ Juxta prescriptum Juris Communis execu
tione Causam hanc cum toto ejus effectu ac Partibus ips
ad M. loci Capitt, seu Mcos locor Capitt sub cujus vel quor
Jurisdictione pfatt Citt cum Bonis suis sub est et residet re
misit remittitq presenq in Continenti Mlis Regni Gnalis
providus Laurentius Synoradski de Bonis ut supra palam
rvit quia ipse Adcitationq literatt sigillt pro Judicijs
presenq servienq editt conq prefatt Citt ad Bona Boianowo
iuxta Datt in adcitatione positt anno presenq de
tulit exportavit scribatur iuxta Stilum Cancellariæ

Decretum Condnis Inter Gnses Brzeski Et Olszewski

In Causis et actionibus Judiciarijs Infrascriptis binis Prima Quidem Inter Gsum Paulum Brzyski Actt ab Una et Gsum Franciscum Olszewski Inhærendo Contractus Resignatorio ac Maaoni Coram Actt Authis Rni Factt ad Idm Psens parte ab altera Citatt idq proco Quia ipse secum Actt Contractu Venditorio Intuitu Bonor Brzescia post Recognitas in personam ~~ipsius~~ sui Transactiones Summam Sex Millium Septingentor Quadraginta Tyn Grossor Octodecim Pott ex Pratio originalis Summæ Septem decem Millium Tyn Ultra Onera Varijs Creditoribus provenien Sibi Actt non Exolvit Quinimo Creditoribus Summas ad Deportandum Coasumptas apud ~~illum~~ se Detinuit per idq Indebite se Actt a Creditoribus processu agravare Causavit in litis Expensas plurimas Actt Induxit Ex inde Contra Leges Regni processit Quare Citatur ad videndum et Audiendum Ipsum ad Solutionem præmissæ Summæ Sex Millium Septingentor Quadraginta Tyn Grossor Octodecem Polonicatt Una cum Provisionibus a Trno Solutioni Pfixo provenien Sententia Judicij Nostri Stringi Solutionem Indillatam Injungi ad Omnimodam Satisfactionem Creditoribus vigore Contractus Resignatorij ipsum Compelli et se Actt ab Impedimento Creditorum Eliberari Ratione Contraventionis Contractus Pœnis Cramenalibus puniri litis Expensas refundi Cætera pro Causæ Exigentia Statuy et Sententiari altera Quoque Inter

Gsum

Franciscum Olszewski Burgrabium Crenz Zakro
cimens Sortis non Cupatae Brzescizna Juris
Quaesitorem Actt ab Una et Gsum Paulum Brzeski
Ejusd Sortis Brzescizna Juris Datorem Inhd
rendo Mutationibus Coram Actt Authis Rni
factt vel faciend ac alijs Documentis Causam
Praesens Juvantibus ad Judm psens parte
ab Altere Citatt idq ex eo Quatenus ipse ab Omni
bus oneribus ad Sortem Dictam Brzescizna
se se Regulantibus Circa Conscriptionem Contra
ctus Resignatorij Inter se Citatt ab Una et
se Actt parte ab Altera per Ipsos Citatos ex
Sorte sua hdreditaria nunc aquisita Non
cupata Golonowizna se Actt Evincat Agros Cer
tos Gsor Caroli et Joannis Brzeskich hdre
ditt In obligatione apud Ott G Josephum Seu
alterius nominis Brzeski antecessorem suum
Existentes per Ipsum Citatt pro hdreditt
Sibi Actt Disvenditos modoq per Eosd GG
Brzeskie Vigore Decri Concilis in fundo
Bonor Brzescie lati in Possessionem ipsor
Receptos ex sorte sua hdreditt non cupata
Golonowizna Agris suis In proportione ad
aequata Sibi Actt Compenset Inseminatio
nes in eadem Sorte Dicta Brzyscizna post
Resignationem Ejusd in Personam Sui Actt
per Annum Unum in Possessione sua Exis
tentes per ipsum totaliter Disperditas
aliaq Damna Iniurias In eadem Sorte Brze

scizna

Stante haece annuali Possesione sua illatas
Sibi actt Bonificet pro quo citatur ad litatt
ad videndum et audiendum attentandumq ipsum ad
Evictionem ab Omnibus oneribus ex Sorte Non
capata Brzescizna Pullulantibus per ipsum
Citatum Circa Conscriptionem Contractus
Resignatorij per ipsum Celatt sui actt Stringi
Condescensionem ad Fundum Bonor Brzis
cie sortesq Dictas Brzescizna et Gotonovizna
in Ordine Demonstrationis Onerum assignari
Bonificationem inseminationum Deperditt
in Sorte Brzescizna in Sorte Brzescizna ac
aliarum Iniuriarum et Damnorum Deman
dari alias citationibus ejusd pmissa Justas
in se Obloquendum in Diem Hodiernam recte
Cadendum et Devenientum partibus ipsis Utrisq et
Quidem Gso Paulo Brzeski actt Citto Pltr et
Gso Francisco Olszewski Burgrabio Crenz
Zacrocimenz Citato et actt pltr Judm Citatio
nes Partium sibi ab Invicem Edittt decider
do Quoniam Causa Prdsens sine Condescen
sione Decidi nequid proindo suspenso toto
Negotio Necessariam esse Condescensio
nem ad fundum Bonor Brzescie Judicij
suj aut GG Camerariorum Terrium Plocenz
Captato Tempore pvia avisatione Tem
pestive facienda Conducendorum ad invenit
Quod Judm sive officium aut unus Meus
Judex Terrestris vel Gsus Camerarius
Mutuo

mutuo Partium Sumptu Conducenellis Condo
scensurus Comportationem Documentor
Causam Ipsen evincentiam Iniunget Sum
mas ex pretio Sortium per G Brzeski in
rem Gsi Olszewski resignatt ad mentem Con
tractus provenien Creditoribus exolutas
liquidavit residuitatem eard cui Competient
Solvend assignavit Pdnas ratione Contra
ventionis Contractus si Debebuntur super
quo Intererit extendet de prdtensionibus
per G Olszewski ad Gsum Brzeski habere
obiectis Inquiret Investigabit Inquisiti
ones expediet Juramenta excipiet Dubia
Quovis resolvet Satisfactionem omni modam
Cuj et aquo provenerit prdstand decernet par
tesq in omnibus et Singulis Circumstan
tijs Nichil intactum relinquendo ad Contenta
Documentor et Terminor pro Exigentia
Legis Justitiae Decidet et Disjudicabit
et Moderabitur cujus Judicij Decisione
Partes et Adcitandi parere et Judicatum
Facti Sub Pdna Baonis illo in Termino
Condescensionis super parte Contraveniens
Publicanda Debebant et Tenebuntur Quita
Pdna Septem Marcar Pell Parti per Partem
Compensanda Judicio suo totidem Inin
stanti Sub solito rigore ex Regestro Pd
nalium extendendo per Utramq Partem

Solvenda

pro quo condescensionis Imo Partes quos volu
erint et Negotium Psens poposcerit adcitent
adcitandi Comparere et Judicatum pati sub
simili Quo supra rigore obstringuntur Dcon
Psens vigore Incontinenti MRG Providus
Laurentius Synoracki de Szasti Authus et
Juratus Palam Rvit quia ipse citaones
Literatt Sigill pro Judicij Psens Serviens Edit
Contra Pfatt Citt utrasq ad Bona Brzescie ~~utrasq~~
Fra Secunda post Fm Sanctor trium Regum
Anno Psens Detulit Exportavit posuit Re
liquit et de Positione Notificavit de quo
Psens Jd Mlis fecit Relationem

Decretum Condnis Inter G.G. Rogienskie
et Brzeskie

In Causa et Actione Infra Scra Judiciaria inter
G.G. Tomam Franciscum et Joannem Fratres Inter
se Germanos Rogienskie Actores ab una, ~~Rogienskie~~ et G. Pa-
ulum Brzeski Inherendo Maationi Authen-
tice facta ad Judicium praesens parte ab alter Citatum
Idq ad videndum et audiendum Ipsum, ad Etraditi-
onem Documentor et Munimentor quorvis
ad Substantiam seu Sortem dictam Syszczyzna
in Bonis Brzescie Sittam a G. Christophoro Brze-
ski et Ott G. Mathia Brzeski apud Ips in Obligaone
Existens per ott Actoris Parentem Jure Haere-
ditario acquisitt pertinent apud Ips Haerentem
ad requisitiones

ad requi

ad requisitiones Permultas non restitutam per
Sententiam Judij ~~nostri~~ Ecclesiae Stringi Exdrationem Instan
taneam assignari et Sibi Actoribus Extradendam
demandari, Agros nonnullos ad Sortem Syszczyzna
Spectantes per Ipsos post Cessum Jus Obligatt
Sibi Actoribus non restitutt qui nimio Circa Ipsos
Sortes in Possessione retentos pro Re Actor re=
stituenda Juxta Comportanda Documenta Injun=
gi, aleas Citaone Eadem praemissa fusius in se Oblo
quenda In Diem hodiernam recte Cadente et de
veniente partibus Ipsis utrisque Et quia GG To=
ma Francisco et Joanne Fratribus inter se
Germanis Rogierskie Actoribus per Eorum G.
Franciscum suo et Fratrum Suorum Nne pttes
et G ~~Francisco~~ Paulo Brzeski Citto pttes Coram Judio
praesenti Comparenti et Secum Judliter Contro
vertenti quae partium Controversijs Indu=
ctis Exauditis Judicium Citaonem partis Actto
parti Citatae Suum ad Judicium Edittt decidendo
quoniam pars Actorea ad Maationem Fra
quinta post Dnicam Judica quadralem Ao
1762do In Ptorisko Contra G. Paulum Brzeski
per factam pro Comportatione Documentorum
ad Sortem Dictam Syszczyzna Spectantium
partem Citt Convenit et agit Agros Juri
Obligatorio Subiectos et expost ab ott G
Mathia Brzeski Moderni Citti Parente
de Eodem Jure Obligatt Cessos a Gvero Chri=
stophoro Brzeski Jure Haereditt acquisitos
non de Integro Sibi restitutos per Tmdo obiect

Substancia

Substancia vero Episcopi G. Pauli Brzeski Moderni Cittl G. Francisco Oliszewski Divendita esse apparet Circa quam nonnulli Agri ad Sortem Syszczyzna dictam Remansi esse inferunt proinde Judicium praesens praemissam Comportationem Documentorum per Partem Actoream praetensam ad Trnum Inpinctae Condnis Inter Eunq G. Franciscum Oliszewski ab Una et G. Paulum Brzeski Cittum Parte ab Altera Incidentem Remisit Remittitq praesenq quo in Trno Supro Scrus G. Paulus Brzeski Documenta ad Sortem Eanq Spectantia Ante Omnia praevia Comprobaone Juratoria Sub Rigore poenae Banitionis Comportare et Parti Actoreae extradere et Fondosti ad praemissam Sortem pertinere apparuerint Restituere debebitur Decri praesenq vigore In Continenq MRGP. Laurentius Synoradzki de Szasty Authus et Juratus palam Rvit qui Ipse Citationem Literalem Sigitt pro Trnis praesenq Servienq editt conq Praefatos Cittl ad Bona Brzeście Fra quarta post Tslum Circumonis Xti Domini. Aõ praesenq Detulit exportavit posuit Reliquit et Depositione notificavit de quo praesenq Idem mlis fecit Relaonem.

Dilatio Inquisitionis inter GG. Pilatoskie et Brzeskie

In Trno hodierno ex Relaone Autha Castrenq Capitt

Capitall Plocens ex Citatione Trri Plocens quar
Tenor et quidem Relaonis sequitur talis Actum in
Cro Plocens Fra secunda pt Dm Cantate proxa
Scilicet Die Sexta Mensis Maij Anno Domini
1776to Coram Officio Actisq praesens Castrens
Capitall Plocens pttes Comparens Ministeri=
alis Regni Gnalis providus Rafael Michalczak
de Borzewo Nobilium Authus et Juratus palam
Rvit quia Ipse Citaonem Literall Sigillall pro
Judicijs Trribus Plocens in Płońsko Celebrans
Servienc Tenoris sequens Stanislaus Augustus
Dei Gratia Rex Poloniae Dux Magnus Dux Lithva=
niae Russiae Prussiae Masoviae Samogitiae Kijo
viae Volhyniae Podoliae Podlachyae Livoniae Smo=
lensciae Severiae Czerniechoviaeq Tibi N: Paulo
In Brzescie Brzeski de Persona Bonisque tuis
Gnaliter Omnibus mandamus ut In Trrnis
Commonibus Trribus Plocens ~~ad Acta~~ a data et po=
sitione praesens Citationis prius ac proximi
us Solita Praxi in Płońsk Celebrans pttes
et peremptorie Compareas ad Instantiam
Instigatoris Judicij nostri Ejusq delator Gsor
Joannis et Catharinae de Miłodeckie Pilatow=
skich de Ducatu Varmiens Conjugum Paren=
tum et Ignatij Pilatowski Filij Actto qui te
cum Prali Assia Mariti Sui Inherendo Maationi
Suae Coram Actis Authis Regni factae vel facien=
dae Citatt Idque pro Eo Quia tu Formata Actorem

Raone

Raone Canis Custodis Domestici prætensione
Injusta nulla habita Convictione ad Domum
Suam modo Amicabili Se Actto Conduxisti Con=
ductum dissamasti, Lesisti, Collassisasti, Caproni=
sasti, In terram protrusisti et in cumpedijs Ligneis
per Spatium Semi Duar Septimanar apud se In
carcerasti ad Satisfactionem sibi pro Eod Cane
~~Act~~ proane ~~protestantem~~ Coegisti, Et Unum Aureum Ungari=
catt à Se Actto modo Coactivo accepisti Tum Scri=
ptum Certum Super Summam Quatuor Aureor
Hungaricatt Emunxisti, Actt Contem non Ad=
tenta Imbecilitate Status Muliebralis et Filium
Conturbasti Protrusisti, Collassisasti, per quod Conq
Leges Regni processisti, pœnasque Eo nomine in
se traxisti, et promeruisti Citaris ad videnq et audienq,
attendanq que te pro pœnis Lege Descriptis pro Qual=
litate facti et Demeriti puniri, Scriptum à Se Actto
modo Coactivo Emunctum Cassari, et Id. quod Juris
Erit Decidi Sitis parituri. et ad præmissa Omnia
ore tenus proponenda Inquisitioneq omni moda
probanda et deducenq responsurus, Datum In Plonsk
Fra Secunda pt Dominicam Ramis Palmar Aõ
Domini Millesimo Septingentesimo Septuagesi=
mo Sexto Editt Conq præfatt Citt ad Bona Brze=
scie Sabbo nuper præterito detulit, exportavit po=
suit Reliquit et Depositione notificavit de quo
præsens Episq Mnilis est Relatio. Ex Actis Ca=
strenq Capitatt Plocenq Rescriptum Woznicki
manu propria Legit Rosciszewski Locus
Sigilli Castri illius

Sigilli Castri Illius. Citationis autem Sequitur
Ejus modi. Stanislaus Augustus Dei Gratia Rex Polo:
niæ Magnus Dux Lithvaniæ Russiæ Prussiæ Maso:
viæ Samogitiæ Kijoviæ Volchyniæ Podoliæ Podla:
chyæ Livoniæ Smolensciæ Czerniechoviæq Tibi ~~Fa~~
~~mato~~ " ~~Famato~~ " Gnosi Joanni Pilatowski de Persona Rebusque
Tuis Gnaliter omnibus mandamus Ut in Trnis
Commonibus Trribus Plocenę Fra quarta Juxta
Suam Cadentiam Exalternata in Ptorisko Celebra:
nę Prtles ac peremptorie Compareas ad Instaniti:
am G Pauli Brzeski Actlo qui te Citt inhærendo
Maationi ac ~~supra~~ Sero Certo manuali Die Deci:
ma quinta Martij Anno præsenę Dato Citat Jdq ad
videnę et audienę te ad Soluonem Quotæ Quatuor
Aureor Hungaricatt ex Majori Quota restanę
Etiam post Translapsos Trnos Rathis in Ordine Ejusq
Quotæ assignatis p Sentenciam Judicij nostri Stringi
Solutionem Ejusq Quotæ demandari Litis Expensas
refundi ac id quod Jus et æquitas poposcerit Conę
te Statui decidi et Sentenciari Lis Trno pariturus
et responsurus Datum in Ptorisko Fra Secunda pt Do
minicam Rogationum proxa Anno Domini Millesi:
mo Septingentesimo Septuagesimo Sexto, In Diem
hodiernam Recte Cadenę et Devenienę Partibus
Ipsis. Utrisq et quia G G Joanne et Catharina de
Milodeckie Invicem Conjugibus Pilatoskie Actlo
et Citt p Conę G Joannem Pilatowski Suo et Conlis
suæ Nne Pltler et G Paulo Brzeski Citato et Actore
Pltler Coram Judio præsenę Comparentibus et Le.
cum Judliter Controvertenę quar partium Con
troversijs In Judicium suum Inductis ex Auditis

Judium

Judicium decidendo T. Citaones Partium Utrarq
sufficiam ad Judicium Editas Quoniam Causa prae=
sens sine Inquisitione Decidi nequit proinde ne=
cessariam esse Inquisitionem pro sequenti Judi=
cio Suor Cadencia ex Alternata in Raciq
Celebranda ad Contenta Trnor Partium Utrar
educenda Censet Conservando Trnum partibus
memoratis Utrisq in praeallegatis Judicijs suis
sine quavis adcitatione Comparenti paratum
Peremptorium in Continenti Ministerialis
R G P Laurentius Synoradzki de Szasty Authus et Ju=
ratus Palam Rist Quia Ipse Citaonem Literalem
Sigillatam pro Judicijs praesenq servienq Editam
Conq Praefatum Citt Pilatoski ad Bona Brze=
scie Super Rebus Gnis proprijs Juxta Datam
in Citaone positam detulit exportaist Posuit
Reliquit et depositione notificaist de praesenq
Idem Mnlis fecit Relaonem.

Dilatio In Quisitionis in GG Grabowskie Chudzienskie
Charzenskie. ac alios

In Causis et actionibus # infrascriptis Binis
Prima Quidem Inter GG Joannem et Stanislaum
Grabowskie Fratres inter se Germanos adq Bernardum
Voynowski Act ab Una et GG Andream Chadzienski
Michaelem et Antonium Charzynskie Antonium
Dębkowski Inhaerendo Maoni ac Obductioni Coram
Act Authis Rni fact ad Judm psens parte ab altera
Cittos idq proeo Quia ipsi Spratis Legibus Publicis qua
neminem Injuriare Jubent Imo tutantur Tempore
Comiciolor in Raciq Celebratorum ausi sunt et
Tempore praesumpserunt cum Ecc Ibratis frameis se
act GG Grabowskie Inermes et Nichil Malae evenire

Sperantes

Judiciarijs

473 sub actu Feriae Quartae post Festa solennia Sacri Pentecostes anno 1776 in Plonsko

Sperantes ad Domum Hospitalem suor. actt propriam
Invadere Invadendo aequum violenti modo velle omino in
tercipere Circa Quam interceptionem Iniuriosam
Actt se se oponentes Ledere Diffamare Calumijs
afficere his non persistendo Violentijs Eosq
actt oppraesserunt Concusserunt Convulnerarunt
Vulnera prout obductio obloquitur enormia Infli
xerunt per Quam Inflictionem Eso Stanislao
actt adcitatem Causarunt Quare pro his et Alijs
Violentijs Citantur ad videnq et audienq ipsos
pdnis ad mentem legis puniri Bonificationem
Vulnerum et Expensae Adcitatis per ros Causatae
Demandari Ratione vero Domus Invasionis cum
evibratis framejs seorsivis pdnis tam Crimena
libq quam Personalibus mulctari Ceteraq pro
Cause negotijs ex Exientia Contra ipsos Statij et Senten
tiari altera quoq Inter Instigatorem Iudicij ejusq
Delatorem G Andream Chyndzenski actt ab una et
Nles Joannem et Stanislaum et Jacobum
Grabowskie Joannem et Jusephum Molskie actt
alberto filios atq Cujusvis nominis Woynowski
Inhaerendo protestationi et Obductioni vulne
rum ad Judm ~~[illegible]~~ authentice facti ad Judm
Psens parte ab altera Citatos seu potius ad
Incidentiam actoratus ipsor. adcitatos idq ad
videnq et audienq ipsos Nles respectu per
ipsos Nlis Grobowski Woynowski et actt abber
tum Molski ipsor. Nlium molskich Citator
Parentis actt in opido Raciaz Subtractu
Comiciolor. pro tunc vientium aliquod vicibq
Insecutionis Infestationis evibratis framejs
tam in Ibidem in Raciaz Quam et Aufugientem
in Via Publica Oppraesionis Consectionis Con=

vulnerationis

Convulnerationis Tranquilitatis Publicae Legis
de Securitate Comiciorum Caute Violatiopis ac
aliar. Incomvenientiar et ex proprationum pa
trationis Petrus Personalibus et Crumenalibus
Muletari Solutionem Taxe Vulner. Deman
dari Ceteraq pro Causa Psen Legis et Justitiae
Exigentia Super ips Statuj Decidi et Senten
tiari Alias Citationibus ejsd pmissa fusius in se
Obtoquen in Diem Hodiernam Recte Cadens
et Devenien partibus ips et Utrisq Quidem GG Jo
anne et Stanislao Grabowskie Fratribus inter
se Germanis tum Bernardo Voynowski Actt
et Cittis per Eund G Joannem Grabowski suo
et Fratris ac Gsi Voynowski nomine pltr
et Gso Andrea Chądzienski Cittus et Actt
pltr Gso Jacobo Grabowski Cittus per G.
Joannem Grabowski Gsis Joanne et Jose
pho Molskie Cittis pltr Judm Citaones par
tium Suum ad Judm Sibi ab invicem Actt
Decidendo Controversijs Inductis exauditt in
Causa Psen Raone violentiar Trnis Patium
Utrarumq Sibi ab Invicem Obiectar parti
Utriq Ditationem Inquisitionis ad Contenta
Trnor et Protestationum Partium Utrarumq
per easq Utrusq partes Educenda idq Cse
quen Juditior suor Cadentia Exalternata
in Raciq Celebrand Dedit et Concessit
Conservando Trnum partibus memorat Utrisq
Impoa allegatis Judicijs Sujs Sine Quavis
alcitaone Comparendi paratum perempto
rium In Continenti Mlis Rni Gnalis Providus
Laurentius

Synoracki de Szasti authus et Juratus Palam
Quit. Quia ipsi Citaones Literali Sigill. Edito
Contra pfat. Citat. et Quidem Contra GG
Chądzienski charzenskie et Dąbkowski ad Bona
Chądzyno ~~Juxta Datam in ad~~ Fra 2da post
Fm Sanctor Trium Regum anno psens Cond
vero GG Grabowskie mulskie Adq Voynowski
ad Bona Rydzyno Fra Sexta In Crastino Festi
Sancti Mathiae apostoli et Evangelistae anno
proxime Elapso Millesimo Septingentesi
mo Septuagesimo Quinto Delulit Exportavit
posuit reliquit et Depositione Notificavit
de quo psens Iq Mlis fecit Relaonem

Banitio Gnosi Druchowscy et Konarzewskij; p Gnosos
Druchowskie et Gorski.

In Termino hodierno ex adcitatione literali Ter
restri Plocens Cujus adcitationis Tenor sequit
talis Stanislaus augustus DEI Gratia Rex
Poloniae &c. Vobis Gsis Josepho et Agnethi de
Grabie ob Gnosi Joannis Filiae, ob vero Gsi Ma
thaej Grabia Neptissae alias in vicem Congibus
Smolinskim, tum Josepho, Evae Gnosi Zdziarski,
Constantiae Primi ob Gnosi Guthowski, Secundi
voti Gnosi Josephi Leśniewski, Susannae Gsi Mu
rawski contibus Druchowskim ob Gsi Mathaej
Druchowski filiabus, tum Succoribus, tum Suc
cessoribus olim Gsarum Victoriae ob Gnosi Dłużnie
wski, Mariannae Gsi Konarzewski Contum Drucho
wskich ob vero supradicti Mathaej Druchowski
nepotibus de Personis Bonisq vestris gnaliter
omnibus mandamus, ut in Terminis Commu
nibus Terribus Plocens Feria Secunda prius et

proximius

proximius abhinc in Raciąż Celebranae pnter
ac peremptorie compareatis, ad Instantiam Gsor
Mathaej Cunegundae Gsi Joannis Stawiski, Anto
nij ott Gsae Theressiae Gsi Josephi Gorski Contis
Filij minorennis Mariannae Olim G. Franci
sci Rudzinski contis Relictae viduae Drucho
wskich ott Gsi Martini Druchowski cum ott Gsa The
ressia Rosciszewska pereatis Filiatis Actis: Qui
Vos atque ossa indicent, cum eaq de lege ab
utrinq incumbenti inhaerendo Documentis eau
sam praesenti suffraganq Citant seu potius ad
Parata quaevis Decra, praetas condemnones,
adcitant idq ad videnae et audienae vos
et praecipue Gsos Smolinskie Bonor Nagor
ki haeredes ex Summa Citt Propria apud vos lo
cata ad Solutionem Summae Ducentorum Trigin
ta Quatuor Tynphorum p desolatione holodij, ac
unius paris boum, et Curru per ott G. Constan
tiam de Kossobudzkie Pinińska juramento evicti
necnon poenae Quadruplicis 14 decem Mar
carum Polonq intuitu subditor angarisatio
nis p ott G. Mathaeum Druchowski vestri Pa
rentem sup modernis Actis Contibus Drucho
wskie, ptunc minorennibus tutoream gerenq
peractae Decro Condlini Bonis Karsy ex Sum
ma Trium Millium Centum Septuaginta
Septem Tynphorum exclusae sententia Judicij
nostri stringi solutionem Summar supe
rius expressar, una Cum Marcis Sibi ad
iudicati necnon Provisione inditati assignari

litis

litis expensas refundi, ac id quod Juris erit,
Decidi et Sententiari, Sitis Parituri et respon
suri Dat. in Raciąż Feria Secunda post Fm SS.
Trium regum pxa Anno Domini 1776to In
Diem hodiernam recte Cadenę et devenienę
partibus ipsis et quicio Gsis Matheo Cune
gundi Gsi Joannis Stawiski Conte Marianna
ott Gsi Francisci Rudzinski relicta Conte vidua
Tum Antonio Gorski act per Posę Gsis Joannem
Stawiski ac Stephanum Rudzinski Inscriptum
Plentem, et Gsis Josepho et Agnethe Grabianka
niviciem Congibus Smolenskie Camerarijs Ter
restribus Rosanenę Citt per G Paulum Zołtow
ski Inscriptum Plentem: Gsa Eva de Drucho
wskie ott G. Idziarski Josephi relicta Conte Vidua
Citta pnter Etquoniam Gsi Josephus Constan
tia Primi ott G. Gutkowski, Secundi voti G.
Josephi Leśniewski Susanna Gsi Muraw
ski Contes Druchowskie ac eor mariti, tum
Succores ott Gsar victoriae ott G. Dłużnie
wski, Mariannae G. Konarzewski Contum Dru
chowskich, ac memoratus G. Konarzewski
Citti pzenę in Termino disparent, et se Conde
mnare permittunt proinde pfata Pars act. Co
ram Judicio pzenę Comparens et Terminum eun
dem hodiernum per totum Judiciorum modernorum
Tractum Utime attentans memorat Citt ad Jus
iundice ꝑ ꝟ MR G. P. Laurentium Lynoradzki
De Szasty authenę et Jurat, Tribus et ultra
Juris formam vicibus Quatuor Clamat et
vocatos nontamen comparentes et hoc ratione

Solutionis

Solutionis Summar admittente Judicio praesen
Judlter ac officiose condemnavit, condemnatq
praesens, ulterioraq Sibi p Judm hocce ea in
Causa fieri et exequi postulavit et Judm praesens
Juri Communi postulationiq Partis actoreae
utilicite annuendo Poenam Banonis super
eisae Citt disparens decrevit, praesensq decernit,
et ad Publicanae eanae Bononis poenam Su
prascriptum Mlem Judicialem addidit, et de
putavit, Qui Mlis Satisfaciendo deputationi
suae a Judicio praesens habitae memoratt Bani
tionis poenam modo praemisso obtentam, ac ipsi
met Gsos Josephum Constantiam Primi ott
G. Gortkowski Secundi Vdi G. Leśniewski, Susan
nam Gsi Murawski Contes Druchowskie ac eor
maritos, tum Succores ott Gsor Dłużniewskich
et Konarzewskich, Cittos praesens in Termino Dispa
rens esse Banitos, Juri Communi contrarios
et rebelles tui in atrio stubae Judlis ac in alijs
locis Publicationi solitis praesens Plurima Nte
ad Judicia moderna, Forq publicum congre=
gata, alta sua praeonica et Sonorosa voce pcla
mavit, publicavit, et ad notitiam omnium ptunc
praesens in Dubiam deduxit, de quo praesens Ja
Mlis eloco publicationis suum ad Judm re
diens fecit relationem Postqm Publicatam
ut praemissum est Banitionis poenam Judm praesens
p faciendo juxta praescriptum Juris communis
eundemq Gsum Konarzewski maritt. execution

executione Causam hanc, cum toto ejus effectu, ac Partibus ipsis ad M. Loci Capneum seu Mcos Locor Capneos Sub cujus vel quor Juris Dictioni pfati Citti Cum Bonis suis subsunt et resident, remisit remittitq pseng In Continenz MR. P. Laurentius Synoradzki de Szusty authus et Jurat Palam rvit. Quia ipse Citationes literat sigilat p Judicijs pseng servienz edit conz pfat Citat ad Bona Nagorki Juxta dat in ad citatione posit Anno pseng detulit posuit, reliquit, et depositione notificavit de quo ejus relatio.

Dilatio munimentor Inter Gsos Druchowskie et Chamski

In Tmo hodierno ex adcitatione literali Trri Plocenz cujus Tenor Sequitur Talis Stanislaus Augustus Dej Gratia Rex Polonie Magnus Dux Lithvaniae etc Vobis Gnosis Josepho et Agnethi de Grabie ott Gnosi Joannis Grabia Tiliae ott vero Gsi Mathiae Grabia Neptissae alias invicem Conjugibus Smolenskim tum Josepho Evae ott Gnosi Josephi Zdzarski Constantiae primi ott Gsi Adami Gutkowski secundi voti Gsi Josephi Lesniewski Susannae Gnosi Murawski Contibus Druchowskim ott Gnosi Mathiej Druchowski Tiliabus tum Succoribus ott Gnosar Victoriae ott Gnosi Dłuzniewski Mariannae Gnosi Honarzeski Contum Druchowskich ott vero supradicti Gnosi Mathiej

Druchowski Nepotibus de Personis Bonisq vestris
gnaliter omnibus mandamus ut In Tmis Commu
nibus Tribus Plocenę Zena 2da prius vel proxi
mius abhinc in Raciąz celebrandę plter ac perem
ptorie Compareatis ad Instantiam Gnosorum Mathej
Cunegundae Gnosi Joannis Stawiski Antony olt G.
Theressiae Gnosi Josephi Gorski Contis Filij minoren
nis Mariannae ~~Mariannae~~ olt Gnosi Francisci
Rudzinski Contis Relictae Viduae Druchowskich olt
Gnosi Martiani Druchowski Cum olt Gnosa The
ressia Rosciszewska procreatt Filiar quivos et
quidę assia Indigenę cum eadę de lege abutrinq
Incumbenę Inhaerendo Documentis Causam praesenę
pivanę citant seu potius ad paratos anteriores
Tmis parata decra paratus Condemnaones para
tumq totum et Integrum processum revificatone
revificando vobis Causam morte nonnultor In
terruptt adiutant idq advidendum et audiendę
vos ad solutionem Summae Centum quinquagin
ta Tynę ex Calculo de proventibus ex sorte
Bonor Karsy ubi actt Tradita per totius dictt
olt Parentem vestri stante tutorea perceptt actt
modernis tam primitivo decro Condti quam
subalterno Officij Orenę Plocenę una cum pae
nis luctis prima Trium altera Duplici pro
Contraventione decro deinde Simplici Quatuor
decem tum Septem Marcar Polt adjudicatt
seu potius vos Gnosos Smolenskie Bonor Nagurski

haeredes

Haeredes ex Summa Citatt apud vos in Bonis Na
gurki locata Sententia Judicij nostri stringi solutio
nem per vos Gsos Smolenskie sibi actt indilatt assi
gnari poenas in Sublationem processus cursivas Conclu
di litis expensas refundi ac id quod juris erit ane
vos statuj decidi et sententiari sitis itaq Tmo ad
veniens pariturj et Judlter Responsuri Datt In
Raciąż Feria Quarta post Fm Circumcisionis
Christi Domini ~~millesimo~~ 1776 Indiem
hodiernam recte Cadens et deveniens ptibus ipsi
utrisq et Quidem Gnosis Mathaeo Canegunda Gnosi Jo
annis Stawiski Conte Marianna ott Gnosi Fran
cisci Rudzinski Relicta Conte Vidua Druchowskie
Tum Antonio Gorski actt per eosd Gnosos Joan
nem Stawiski ac Stephanum Rudzinski Inscorum
Plentem et Gsis Josepho et Agnethe Grabianka
Invicem Conjugibus Smolenskie Camerarijs Tmi
bus Rosanens citatt per Gsum Paulum Zołtowski
Inscrum Plentem Gsa Eva de Druchowskie ott Gsi
Josephi Zdziarski Relicta Conte Vidua Citata pltter
atq Gsis Constantia Primi ott Gnosi Adami Gutkowski Zdi
voti Gnosi Josephi Losniewski Susanna Gsi Mura
wski Contibus Druchowskie ott Gsi Mathej
Druchowski Filijbus Tum Succuribus ott Gnosae
Victoriae ott Gsi Dłużniewski Mariannae Gsi Hona
rzewski Contum Druchowskich ott vero supradicti
Gnosi Mathej Druchowski Nepotibus Citatt per
Gsum Simonem Rudowski Controversijs ptium
Inductis ex auditis Judm decidendo citatione ptis
actt pti citatt suum ad Judm editt decernit.

Quatenus partes in Comparitionem Intrantes Documenta Causam praesens evincentia pro Sequens Judicijs Tribus Plocens ex alternatam Quaeque celebrans Communicent pro quo Tmo subsequens Communicationis Documentorum Pars actor Mcum Jacobum Chamski Tribunum Poloens Bonor Zupadły haeredem adcitet ~~Comparendum~~ adcitatus Comparere et Judicatum pati tenebitur Conservando Tmum ptibus memoratis utrisq in Praeallegatis Judicijs suis sine quavis adcitatione Comparendi paratum peremptorium In Continenti M.R.G.P. Laurentius Synoradzki de Szasty authus et Juratus palam Rvit Quia ipse citatus literatus eligitur pro Tmis praesens Servien edit cum praefatus citatus ad Bona Nagurki tam Super Summam ibidem citatus haerens quam Aulam juxta Datam in adcitatione positus Anno praesens detulit expertavit posuit Reliquit et depositione notificavit de quo praesens idem Mlis fuit Relationem

Dilatio Comportationis Documentorum inter Gsum Ostrowicki et Karwowskie.

In Causa et actione Judiciaria Infrascripta inter G. Petrum Ostrowicki Sortium in Bonis Rostkowo juris Quaesitorem Haeredem Actor ab una, Et Gsos Adamum Korzybski, Salomeam Gnosi Joannis Sąchocki, Rosaliam Gnosi Pauli Karwowski

Mariannam

Mariannam alterius G: Pauli Karwowski Cont̄es Karwowskie, ott Gnōsi Floriani Karwowski filias, tum Succores Gnōsi Joannis Strusiński ex ott Gsa Petronella Karwowska, ~~[illegible]~~ procreatos; etquia Contes Cum maritor, Successores ~~[illegible]~~ cum debita de Jure assa Inhærendo contractui resignatorio, ac ipsmet Resignationis, tum alijs documentis causam præsens evincentibus ~~Ad~~ Judm præsens Parte ab altera Cittos idq; pro eo: Quatenus ips Summas, etquia Primam Quadringentor florenorum Polonorum albæ argenteæ monetæ sine procento per ott Nles Annam Matrem, Adamum et Joannem filios Rostkowskie pdictar Sortium Hæredes, ab ott Nli Agnethæ Rostkowska ott Nlis Mathæj Rostkowski Conte Contractam, alteram Quinquaginta florenorum Similis monetæ p ott Nlem Adamum Rostkowski à Prædicta Nli Agnethe Rostkowska, Tertiam itiæ Quinquaginta florenorum, per ott Nlem Jacobum Rostkowski Mathæj filium superreceptivas, Quartam deniq; Quotam Viginti Florenorum polonorum per supradictum ott Nlem Adamum Rostkowski superreceptam, has omnes Summas, unam Summas, unam Summam Quingentorum Viginti Florenorum polonorum efficientem modo obligatorio super sortibus Bonor Rostkowo inscriptas, et ad usq; hærentes ab actore moderno pdictar Sortium iurisquesitore levent, Sortes obligatas Actt Dimittant, Quare Citantur ad videnæ et audienæ ips ad levationem Summar sententia Judicij psenr stringi, dimissionem Sortium iniungi, condescensionem in ordine dimissionis agrorum assignari, cætera p Causæ exigentia

statui

Statui et Sententiari: alias Citatione eaq pmis-
sa fusius nise obloquens in diem hodiernam
recte cadens et devenien partibus ipsis utrisq
et quia Gso Petro Ostrowicki Actore pnter: et Gso
Adamo Korzybski Citto pnter; Gsis Rosalia Gsi
Pauli Karwowski, Marianna itia Gsi Pauli Kar
wowski Contibus Karwowskie, necnon Succoribus
Gsi Joannis Strusiński ex ott Gsa Petronella Kar
wowska pcreatis Cittis per Gsum Joannem Stru
siński, suo et suprascrorr Citor nne pnter, Qua
tenus Pars Actorea Partem Citatam doceat de Termi
no et contentis Citationis suae ~~Judm Consuit Consuetq~~ et Zwonia
~~prosequ~~. Docuit Proinde Judm Causam presens Partibus prosequi iussit
in Prosequendo Judm decernit, Quatenus suprascri
ptae Partes Documenta Causam presens evin
centia ad prescriptum Legis prosequenti Judi
cipi suarum Cadentia ex alternata in Raciąż Ca
lebranae Sibi abinvicem communicent. Conservan
do Terminum Partibus memorat utrisq in
preallegatis Judicijs suis sine quavis adcita
tione comparendi parat peremptorium In Conti
nenti Mlis Rni GP. Laurentius Synoradzki de
Szasty authus et Jurat palam rvit: Quia ipse
Citationem literat Sigillatam pro Judicijs presens
servien editt cons pfat Citatt ad Bona Rost
ko Feria Secunda pt Fm Sanctor Trium Re
gum Anno psens detulit exportavit posuit, reli
quit et depositione notificavit de quo prae
Coram Judicio prdse Comparen et Secum Judicium
Proverten Consuit Judm Forte Eloq sens

Citaõ Inquisitionis inter Mcum Sokolnicki et Gnum Brudzinski

In causa et Actione Iudiciaria infrascrta inter Mcum Theodorum Sokolnicki Tribunicæ Ptus Plocensis Br Sokolniki Hæredem actt ab una et Gnum Stephanum Brudzinski inhærendo mãaõni suæ coram Actis authis Rni factæ ad Iudm præsens Pte ab altera citt adiudicandæ et audiendæ attentandæq ipsi ad Bonificaõnem Tritici Sexagenar binar et quindecem manipulor ex campis Bonor Sokolniki sui actt ppriis de nocte per ipsos interceptt et sibi applicatt sententia Iudicii præsens stringi pœnasq respectu perpetrati tanti sceleris pqualitate facti et Demeriti sup ipsos extendi et irrogari alias citaõne eadem præmissa fusius in se obloquenda iudicii hodiernam recte cadenda et deveniendæ Ptibus ipsis utrisq et quidem Mco Theodoro Sokolnicki Tribunicæ Plocensis actt prlter et Gio Stephano Brudzinski actt ~~prlter~~ et iudicendæ prlter Iudm Citaõnem Ptis actt eonem Ptem citt suum ad Iudm editt decidendo controversiis Ptium inductt exauditt in causa præsenti sine inquisitione decidi nequeunti Dilaõnem Inquisitionis ad contenta paõnis Trni Ptis actt per utrasq Ptes tam in pbaõnem quam emundaõnem educendæ idq pcequenti Iudicior Trni Plocensis ~~Trni~~ ~~Ptes~~ ~~ad~~ ~~entia~~ ex alternata in Raciaz celebranda dedit et concessit conservando Imum Ptibus memoratt utrisq in Collegatt Iudiciis suis sine quavis adcitaõne comparendi paratt peremptorium In Continenti M R G P Laurentius

Synoradzki de Szarty authus et puratt palam rvit
Quia ipse citaonem litt sigitt p Indicio Pseng ser-
vienę editt cong Pfatt citt ad Bona Brudzino Fra
Quinta pt Fm SS Trium Regum pxa anno Pseng
Detulit exportavit posuit reliquit et de posione
notificavit de quo Pseng id Mlis fecit relaonem.

Decrum Condnis Inter G.G. Wituski et
Tańskie.

In Trno hodierno ex Adcionibus Lit Ter-
restribus Ploc Binis quar Tenor et
quid Primę Sequit Talis. Stanisla-
us Augustus Dei Gratia Rex Poloniae etc.
Vobis G.G. Andreae et Simoni Tańskim
Fratribus inter Vos Germanis Br Cha-
ryny Borzymy Heredibus de Perso-
nis Bonisq vestris gnaliter Omnibus
Mandamus ut in Trnis Communibus
Trribus Ploc Prius et pximius abhinc
in Plonsko juxta Cadentiam Celebranę
Altr ac Peremptorie Compareatis. Ad In-
stantiam G.G. Petri Wituski et Theressiae
de Tańskie Primi od G. Kocięcki Jo-
sephi Secundi od G. Thomae Brzechowski
Tertij ad Psens Nuptus Quisq G. Witu-
ski Contis alias Invicem Congum et
quid Contis in assia Manti Ad in-
herenę Maaonibus me infrascrorum
Facti ac alijs Documentis Causam
Psem Juvam Citant Seu potius

supplendo

supplend quosvis anterioris Trnos ef-
fectus Adcitant idq ad violend
et audiend meliora la Regula
Decri Anterioris Judicij nostri
Injunct GG. Camerarior ad Fun-
dum Br Charyny Borzymy
Condnis nundum effectuatt inter
se Act et vos Anno 1774. Prott
Cassatt Nacione perte G. Simonem Tan-
ski Coram Actis Cre Ciechanovien
Fra 2da pt Dnicam Ramis Pal-
mar nempe Die 5ta Mensis Apri-
lis Anno 1773tio nulliter illatt
Inscrionem Debitoream per se
Act Contem Invidualis Statu Exi-
stem in Personam Act Presen-
tanei Maritti sup Summam Mil-
le Tym in Bonis Charyny
Borzymy seu Summa Dotali
in Eisd Bonis integraliter ma-
nente licet p ob Parentem in Par-
te ob G. Kowecki Primo Marito
Exott verum tamen a G. Kowecki
Ejus Succore cum adscriptitia in Quo-
ta Mille Ducentor Tym de mani-
bus Act Contis receptt benevole
Coram Actis Cre Plon Fra 5ta
ante Fstum Nativitatis Sancti
Joannis Baptte Anno 1771mo Re-
cognitt Indebite Viciante Jam vero
Eadmet Inscrione approbatt vos ante

omnia

Omnia ad Comportaonem Contractus
Sponsalitij Inter Parentes
Vestri et ad et ob G. Josephum
Kowzki Primevum Maritum
Conscripta ad se p vos accepta Mediante
Sententia Judicij nostri Stringi
Soluonem Summae Integrae Dota
lis de Bonis et Maternis Paternis
quanta pvenerit tum pt ob G. Adamum
Tanski Fratrem vestri Germanum
Successivis adinveniendae Districta
Summae ut pmissum Mille Ducen
torum Tym p ad p G. Mathia
Kowzki Levata et p ob Parentem
ab Eodem p vos Recepta cum pvisioni
bus p se ad etiam Inscriptionis
in rem Ad Mariti Servien
sibiq Ad Mariti Soluonem Sum
mae Mille Tym exvi Inscriptionis
Supraexarata decernendae Demanda
ri Satisfactionemq in pmissis
ac p rebus varijs Segetibus p eundem
ob Parentem Accepta Contis pprijs
regestro Specificata p se Ad pstandae
Declarari pretensionesq quasvis boni
ficandae Decerni Condnem e suo Ju
dicio p pmissis pficiendae ad Fundum
Brs Chanymy Bonymy assignari
ac id quod juris et Justitiae Erit De
cerni

et Sentiari Litis itaque Trno advenien
Partium et Judltr Responsure Datt
in Płońsko Trazela pt Domi
nicam Ramis Palmar Quadlem
Proxima anno Dni 1776to. Alterius
vero Series Ejusdem Modi. Stanislaus
Augustus Dei Gratia Rex Poloniae &c
Vobis GG. Casimiro Lugowski ob
Mathiae Filio ex ob G. Constan
tia Brzechowska ac Jacobo Paren
ti Bartholomaeo Stanislao
et Raymundo Mariannae Vir
gini Inupll Filijs et Filiae Ku
rowskim ex ob G. Hedvigi Brze
chowska praedem Stanislao Prusz
czynski et Mariannae Siemiet
kowska Invicem Congibus de Perso
nis Bonisq vestris qualiter O
mnibus Mandamus ut in Trnis Com
munibus Tribus Plocz juxta alter
natam in Płońsko Celebrand Pltt
ac Peremptorie Compareatis ad
Instantiam GG Simonis et Andreae
Tanskich Act Qui vos et quid as
sistentia Indigem cum Eadem de
Lege Requisitt in haerend Mandato
nibus ac Feris Certis manualibus
Citant seu potius meliorand quos
vis anteriores Cionis sed dose
ctus ad Paratt Processum Paratt

Condemnaonem

Condemnaonem sup vobis GG Karwo-
skie et Lugowskie obtentt et
publicatt loco pagenae Executionis
ad Paratt Decrum Injunctt
Condnis ad Fundum Br. Char-
nyny adcitant ad videnae et audi-
enae vos Liquidatt Summis pro
Gi Thoman Brzechowski
tam ab ob Suor Act Parente qm
a Se Act Gi Simone Tanski
Levatt et Ipsae p Liquidis Agnitt
Summam in vim Dotis vos GG Wi-
tuskie Concernem uti p Eund Gi
Thoman Brzechowski Levatt
Substantiae Ejus applicanae Decer-
ni et ad p Solvenae Eanae Dota-
lem Summam vos Succores ob
Gi Thomae Brzechowski Adigi
Jam vero Substantiam Suor Act
in Bonis Chanyny haerem seu
Suos Act ad Eos Onere et ab In-
scriptione Gi Gi Wituskim Seriem
Eliberari qm potius pmissam
Inscriptionem Judicio se subsecutt
Cassari Reliquum vero Sum-
mae ultra assignatt p Re GG
Wituskich quae et quanta ex Li-
quidatione Summar apparuerint
sup Restam Solvonem Deman-
dari et si Summa GG Wituskich
Dotalis in Bonis Chanyny ad

p Solvenae

Persolvendæ provenerit Extunc vos Citt
ad Solutionem Summæ Dotalis
Octingentorum Quinquaginta
Quatuor Zyn suis Actis Ad Stringi
ulteriusq in Eadem Causa procedi De-
mandari in Sublationem Cessus
sup vobis GG. Karwoskie Sup
Lob et Lugowskie in Judicijs
Præsentibus obtentis Pœnas Decerni
Cætera ad mentem Termini
Originalis Decidi et Sentiari
Sitis Termo adveniem Parituri
et Responsuri Datum in Plon-
sko Tra 2da pt Dnicam Ro-
gationum Proxima Anno Dni
1776to. In Diem hodiernam Recte Ca-
dem et Deveniem Partibus ipsis
Utrisq et quidem GG. Petro Wituski
et Theresiæ de Tańskie primi
ob G. Josephi Kociecki 2di vero
ob G. Thomæ Brzechowski
Tertij ad præsens nuptus Ejusdem G.
Wituski Conte alias Invicem
Congibus Actis et Citt p maritum
suo et Contis suæ nomine Pltr
et GG. Andreæ et Simone Tań-
skie Citt et Actis p G. Simonem
Tański suo et Fratris sui no-
mine Pltr et GG. Casimiro Lugow-
ski ac Jacobo Parente et Bar-
tholomæo Stanislao et Raymondo

marianna

Marianna Virgine Inupta Filijs et
Filia Karwoskie nec non Sta-
nislao Pruszczyński et Marian-
na Siemietkowska Invicem Con-
gibus et Cit. p. G. Petrum Wi-
tuski Controversijs Partium
Inducta Exaudita Judm Deci-
dendae adcionem Partium Utraq
suum ad Judm Edita Quoniam
anterior Condnio suum non est
Sortita effectum Proinde in Ordi-
ne Condnis Ejusd necessarian
Judicij sui aut Gi Camerarior
Trium Ploa in Fundum Br
Charyny Bonymy et aliorum
Pestinem Capta Tempore Tacta
Tempestiva Avisatione Condu-
cendor adinvenit quod Judm
sive Officium Cameraliale Unius
ubi Duo Duor ubi Tres absentia
non obstante mutuo Partium
Sumptu Condescensurum ante
Omnia Comportaonem Documen-
tor Quorvis Causam Prem Evin-
cen Tum et Contractus Sponsa-
litij inter ot Gi Kowiecki et ot
Gi Paulum Tański Conscr Pvia
Comprobaone Juratoria Injungit
Quibus Comportatis Summas
Liquidabit Solutionem Summa-
rum si Juste debebit et Cui Com-
petierit Demandabit Quoniam vero

Substantia

Substantia Tansciana p Contra
ctum Nuptialem assignatt
Dotiq re Act G. Wituska non
sufficerit extunc massam Sub=
stantiae Fatis Parentum
Derelictt Constituet onera Pa
rentalia Liquidabit Transa=
ctiones Quasvis et Dubia Cogno
scet Resolvet Cassabit v appba
bit Dotem Competentem pRe
Cujus Interest assignabit Detrun
anterius in Toto Exequet Partes
in Omnibus et Singulis Pretensio=
nibus nihil in Tact et Irresolt Reli
quend Finaliter Decidet Dissu
dicabit ac moderabit Cujus De
cisioni Partes Parere et acquie=
scere sub Poena Baonis illo
in Trno sup Parte Contraveniens
publicand Debebunt ac Tenebunt
Laita Poena Septem Marcarum
Polt Parti p Partem Compen=
sand Judicio suo totiae In In=
stanti Praxi juris Solvenda
p Condnis Trno Partes quos volu=
erint et Negotium poposcerit
Adcitent adcitand sub Rigo
re quo Suprascriptum Comparere Te=
nebunt Decreti Psem Vigore.
In Continenti MR G P. Laurentius
Synoradzki de Szasty authus et Jurat palam
Roit Quia ipse ad Citt Litt Sigill
p Terminis Psem Serviem Ecclitt

com

Com. Ex fatt. Citt. et quia Com. GG.
Tanskie ad Bona Charyny
Bonymy Com. vero GG. Karwoskie
et Pruszczenskie Congos ad Bo-
na Przeradz. Magna utrasq. jux-
ta Datt. in adcionibus Posit.
Anno Ipsum Detulit Expor-
tavit Posuit Reliquit
et de Positione Notifi-
cavit de quo Ipsum Jd. Nilis
Fecit Relationem.

Decrum Communicationis documentorum Inter G.
Skwarski et Draminskie Trębinskie ac alios

In Causa et actione Judiciaria Infrascripta Inter G. Joannem
Skwarski ott. G. Ludovici Skwarski ex ott. G. Lucia Dramin-
ska ott. Gser. Joannis Draminski et Martianne Dłu-
zniewska Conjugum Filia procreatum Filium actt. ab una
et G.G. Catharinam de Zaberowskie ott. Gsi Hilarij Dra-
minski ott. Gser. Joannis Draminski et Martianne
Dłuzniewska Conjugum Filij Relictam Contem Viduam Matrem
atq. Petrum Magdalenam Gsi Antonij Głazewski Contem
Filium et Filiam Draminskie ac ipsimet G. Głazewski
maritum tum Dionisium Mariannam et Gertrudim
Trębinskie ott. Gnosi Joannis Trębinski et Franciscae
Draminska ott. Hilarij Draminski Filiam Conjugum
Filiam et Filias Inhaerendo mandati Coram actis
authis Rni facti vel faciendi ac alijs documentis
Causam Ipsorum suffragandi ~~ad Judm. praesens pte~~
~~ab altera citatis [illegible]~~ et quia assecuab
utrinque indigenis cum eaq. de fuga requisita ~~[illegible]~~
pro eo Quia licet si suus actt. levata Summa Trecentorum
Tyrn. per ott. Ipsam Hilarium Draminski circa
tum suum ott. Gsi Lucia Draminska ipsi servi-
sui vero actt. matr. actis Praes. Visogrodiens. Tenu
ad Judm. Ipsorum pte ab altera citatis

Scala

Feria sexta ante Fm Visitationis B.V.M. in Anno 1735
Inscripta Dworo Judicij praesentis in Plonsko in Fmis Commu
nibus Imbus Plocz Feria Quarta post Festa Solennia Sacri
Pentecosten proxima scilicet die secunda Mensis
Junij Anno 1773 Inter se actt ab una et eunde
ott Gnosum Hilarium Draminski pte ab altera prolatt
adjudicata ac si in dote ott Gsam Luciam Draminska
suj actt matrem de Bonis Paternis et maternis
concernentem se satisfactt esse agnoverit cum tamen tam
ex documentis ott Gsam Martianum Dtu Zniewska
suj actt Avicum in Bonis Dramino sortis Gronowi
zna haeredissam fuisse elucidans quam ex merito
intuitu resignationis medietatis ejusdem sortis in
Bonis Dramino sitt Inter ott Gsum Hilarium Dra
minski ab una et Gsum Matheum Modzelewski
pte ab altera pro Summa quinque millium
Quingentorum Florenorum Polonorum pro pretio Condictatt
contractt multo majorem dotem ott suj actt
matrem ex Bs Paternis et Maternis provenisse
Informatt extiterit qua propter Citantur ad vi
-dendum et audiendum ipsi non attenta praemissa
quietatione ac quibusvis officiosis actibus ad
solutionem Summae in vim meliorationis dotis
ex Bonis Dramino provenientem et actt concernentem
sententia Judicij praesentis stringi solutionem Summae
melioratae dotis de Bonis Dramino provenientem se actt
concernentem una cum provisione Injungi litis expen
sas refundendas declarari Caeteraque pro Causae praesentis
exigentia ac ipsi statuy decidi et sententiari
alias citatione eadem praemissa fuscus in se obloquens
in diem hodiernum recte Cadentem et devenientem
plebis Ipsi utrisque et quidem Gro Joanne
Skarzyński

Skwarski actor pltr Gra Catharina de Zaborowskie olim
G. Hilarij Draminski Conte relicta vidua citata pltr
G. Petro Draminski minorenne citato pltr Gnosis
Antonio Glazewski et Magdalena Draminska Invicem
Conjugibus citatis per maritum suo et Contes suae
nne pltr Gsis Dionisio Marianna et Gertrudi Trem
bienskie citato per G. Thomam Kruszewski Coram Judicio
praesens Comparens et secum Judltr Controvertens
quam ptium Controversijs in Judm suum Inductis
exauditis Judm quoniam G. Catharina de Zaboro
wskie Draminska nisi mul cum G. Petro Draminski
Tutio suo nec dum Competentium aetatis attingens
concitata ejusque Tutij sui naturalis Tutrix pltr se
sistit proinde ab eorum G. Petro Draminski Sufficiens
Comparitione adinventa ptibus experiri mandavit mandat in
experimento actor ptis actor cum ptem citato edito deci
dendo, Ptium Controversijs Inductis exauditis necessariam
esse hac in Causa Communicationem
Documentorum per ptes utrasque ad praesens suis
pro sequens Judicium suum Cadentium ex alternato
In Raczyz celebrandae praestandae censuit Conservando
Omnium Ptibus memorato utrisque in praeallegatis
Judicijs suis sine quavis adiectione Comparendi
parato per exemptorium In Continenti M. R. G. P. Sau
rentius Synoradzki de Szasty authus et parato
palatinus Kiel Quia ipse actor Selevato Sigillo
pro Judicijs praesens servienda edito cum praesente
citato ad Bona Dramino Feria secunda post
Dominicam Rogationum proxima Anno Domini 1776
delulit exportavit posuit reliquit et depo
situm notificavit de quo praesens ad Mlus
fuit Relationem

485

Sub actu Feriae 4tae post Festa Solemnia Sacri Pentecosten Aõ Dni 1776 in Plonsko

Dilatio Inquisitionis inter M. Sokolnicki et G.G. Kosinskie

In Causa et actione Judiciaria infrascrta inter M. Theodorum Sokolnicki Tribunae Pltus Plocens Dominum et L. Andream Galicki Subditum et quia Subditum in Assa Dni actt ab una et G.G. Antonium Parentem et Joannem filium Kosinskie inhaerendo maoni et Obductioni vulnerum coram actis authis Rni factt ad Judm praesens parte ab altera Citt idq ad videnae et audienae ips poenas respectu Concussionis Lsi Galicki ex Civitate Raciaz Nundinisq ibiae celebratt Domum redeunt super ips extendi Damna circa concussionem causata videlicet deperditionem pilej et flagri bonificanae demandarj taxam vulnerum in Obductione expressorum nec non Carentiam Laborum post enormem Castigationem per morbum aliquot hebdomadarum Causatt bonificanda decerni, litis Expensas Causatas restitui, caeteraq pro exigentia Causae Justitiae conz ips statui et sententiarj alias Citaone eaes pmissa fusius in se Obloquens in Diem hodiernam recti cadens et devenienz partibus ips utrisq et quia M. Theodoro Sokolnicki Tribunae Plocens Dno et L. Andrea Galicki Subdito actt per eunae M. Sokolnicki Dnum suo et Subditi sui nne pltr et G.G. Antonio Parente Joanne filio Kosienskie Citt per eunae G. Kosinski

Parenten

Parentem suo et filij sui nrae plter coram Judicio pseu
Comparens et secum iudlter Controvertens quarum Par
tium Controversiis in Judicium suum inductis exaudit
Judm dividendo Cionem Partis actt Parti Citt suum ad
Judicium edidit quoniam Causa pseus facti in Judicio
suo vertitur quae sine Inquisitione dividi nequit proinde Ju
dicium necessariam esse Inquisitionem ad Contenta Trni
et Provinis partis actt pro sequens Judicionem Trnium Ploceus
Cadentia ex alternata in Raciąż celebranda per partem
utramq tam in probationem quam Emundationem adu
cendi censuit censetq pseus Conservando Trnum partibus me
morati utrisq in praeallegatis Judiciis suis sine qua
vis adcitatione Comparendi parati peremptorium In
Continenti MRPP. Laurentius Slynoradzki de Szasty
authus et Juratus palam rvit quia ipse Citaonis Litt si
gitt pro Trnis praesens serviens edidit conq pfatt Citt ad Bona
Rybitwy F 5ta post Tn SS Trium Regum Anno
pseus detulit exportavit Poenit reliquit et de positione
notificavit de quo pseus ia mlis fuit Relationem.

Banitus GG Korzybski per G
Niesiułowski

In Trno hodierno ex adcitatione Litt Trni
Ploceus Zenonis sequentis Stanislaus Augu
stus Dei Gratia Rex Poloniae etc. Vobis
Gsis Mariannae olim G. Alexandri Kniszewski
Agnethis olim G. Valentini Starczewski Contibus Relatt
Vielius olim Generosi Francisci Korzybski

Korzybski

Celebrata Tertia Quarta feria Pentecostes Anno Domini 1776 In Possessionibus

Herzyscki Stabuli Herzyscki de personis Nobilium vestrorum gratiose omnibus mandamus ad Judicium communibus Fratribus Nostris primis et proximis abhinc abhinc Festo Pentecostes celebrandis alter ac peremptorie Comparendi ad Instantiam Nobilis Sigismundi Nieszuiecki olim Nobilis Pauli Nieszuiecki Nunc abhinc Nobilem Sophiam Sieklucką procreati Filii sed Curiae citati seu potius onerandos quos si ante novos Fratres Sententiae [illegible] vobis commissa et actionem mentis ob manifestum vestrum Interruptum ad parata Literarum Communicationis Documentorum admittat, Quatenus vos Summam Ducenti Zyrae super Nobilium Herzybie magis per ob Fundum Franciscum Herzyscki Testimonium modo simplicis Debiti ex pendentes Possessione olim Nobilis Sophiae Sieklucka primi olim Filii Stanislai Kolowski et post ultimi voti olim Nobilis Pauli Nieszuiecki Centi sui acti matri Jure naturali In se acti Devoluti una cum Possessionibus ab acta Summa solvatis Actoris Stagi et adicta omnia adesse Denos et audienie vos ad Solutionem Summae Ducenti Zyrae Lentibus Judicii nostri Stringi Solutionem Judicialem Injungi, Litis expensas refundi, Cetera pro causae Exigentia cenae vos Statuti et Lentiani, Litis Trino pariter et perpetuum Dat in Possessionibus Feria 3da post Dnicam Rogationum Anno Domini 1776. In Diem Hodiernum Reali Cadenti Decernente Partibus Jus et quicquid Nobilis Sigismundo Nieszuiecki acti alter. et Nobili Michaele Francisco Matheo Mazeuskie Eodocho Chudzynski Citato per Nobilem Matheum Mazeuski suo et Separatim ad Citationis alter et Audientiam Nobilis Mariannae olim Nobilis Alexandri Jaxpeuski agnes olim Nobilis Valentini Stanislai Jaxpeuski Citato Relicta Vidua Herzyscki Citato Jdeneo creditor. Pendente Relicta Vidua Herzyscki Citato Jdeneo In Trino Disparent et se Ordeminare permittant Nobili Eodocho Chudzynski Michaeli Francisco et Matheo Mazeuskis Litis Herzyscensibus Possessionibus.

proinde praefatus Pars actus Coram Judicio praesens Com
parens Et Terminum Eumque hodiernum per totum Judi
cior modernor Tractum Ltme attentans memoratus Cito
ad Jus Juridice per Mlem Rni Glem Providum de Szasty
authum et Jurato Tribus et Albra Juris formam
vicibus Quatuor Clamatus et vocatus non tamen Com
parens et hac ratione non Solutionis Summae
Cum provisione ab Eaque proveniens alias In toto
seu pro toto Lucro Negotij Principalis admittens
Judicio praesens Judliter ac Officiose Condemnavit
Condemnatque praesens Ulterioraque sibi per Judicium
hocce Ea In Causa fieri et Exequi postulavit, et Ju
dicium praesens Juri Communi Postulationique Partis actus
ubi Licite annuendo In vim ~~vim~~ ejusdem Lucri Ltme
hac In Causa obtentae poenam Baonis Decrevit pre
sentque Decernit, et ad publicandum Eumque Baonis
poenam modo praemisso obtentae suprascripto
Mlem Synoradzki Judlem addidit et Deputa
vit Qui Mlis satisfactionem Deputationi suae
a Judicio praesens habito memorato Baonis poenam
modo praemisso obtentae ab Ipsmat Gnosas Jerusze
wska et Starczewska Cito Disparente esse Bani
tas Juri Communi Contrarias et rebelles hic In
~~atrio~~ atrio Stubae Judlis ac In aliis Locis publi
cationi solito praesens plurima Nobilitate ad Ju
dicia moderna forque Publicum Congregata alta
sua ~~et~~ proconica et Sonorosa voce proclamavit
publicavit et ad notitiam omnium pluribus praesens
In Dubiam Deduxit, de Quo praesens Jus Mlis e Loco
Publicationis suum ad Judicium redeuno fecit
relationem postquam publicatam ut praemissum

est

praemissum est Baonis Poenam Judicium praesens
Trre Plocensis pro facienda juxta praescriptum Juris
communis Executione Causam hanc cum toto ejus
effectu ac Partibus Ipsis ad meum Loci Capitaneum
seu meos Locos Capitaneos sub hujus vel quorum
praefato Cito cum Bonis suis subsunt et resident
remisit remittitque praesens Cum Comparenes vero
Judicium praesens Causam hanc ad Convictionem
Disparenes suspendit suspensamque esse vult ac
praesens Declarat. In Continenti Mihi Rmi
Gli Providus Laurentius Synoradzki de Szasty
authus et Jurato palam Rvit Quia Ipse Cita
tionem Literatae Sigillatae pro Trnis praesens ser
vicine, edito Cenae praefato Cito ad Bona Korzybie
major Juxta Datam In Citatione posito
Detulit exportavit posuit reliquit et De
positione notificavit De quo praesens Jus Mihi
fecit relationem.

Banitus G. Sutkowski per G. Zbyszynski

In Causa et actione Judiciaria Infrascripta Inter Gnum
Mathiam Zbyszynski Gni Adami Zbyszynski ex Gna
Rosalia Zichechowska procreatum filium actorem abana
Et Gnum Antonium Zbyszynski In haerendo Juri na
turae tum Documentis Causam praesens convicinae ac
Manifestationibus Coram actis Authis Rmi facta ad
Judicium praesens pte ab altera Citatus idque ex eo Quia
ipse Sciens per optime Sortem haereditariam tam
Jure naturae quam ex Resignationis per Gnum

Gsum Adamum Zbyszynski tam sui ach quam spici
Citti Parentem aequali Jure respicere, altamen Eam hae
ditatem super Bonis Zbyszyno Otrokowe totaliter deve
pavit usui fructus et proventus indebite participa
ac post ad Contractum in tuctu Resignationis Sortium
super Jud Bonis se ach in tutorea spicis existens et prot
superinduxit et ad Submissionem Authenticam in or
ne approbationis subsequendae Donationis stimulavit
praetium nimis vile Contractu Resignatorio in Summ
Mille florenorum Polonorum ultra exdotationem Soror Constitu
onera Contractu non specificavit tamen non nulla ad i
portanda Coarumpsit in nonnullis evictionem sibi
Cavit et Solutionem eorum Onerum ad ach mo
dernum regulavit Summam pro praetio Conduct
nec persolvit nec eam in Bonis mundis Locavit aliaq
praejudicia et Injuriam sibi ach Intulit Inventaria
ac totam Suppellectilem Domesticam totaliter sibi appro
priavit ex Ejus ach nihil tribuit in praemissis ach
Damnificavit eorum Legis Rei processit Quare Citatus
adiudicari et audiendum Ante Omnia Contractum Resi
gnationum uti cum praejudicio et Injuria ach Con
scriptum tunc Submissionem Authenticam Coram
ach Crim Plocensi extra Competentiam Annorum Reco
gnitionis Cassari Jus haereditatis sibi ach adjudicari
haereditatem Sortium post Parentis aequali medio
inter se ach et spos Citati exdividi usui fructus
et proventus quos vis Bonificari Inventaria ac
Suppellectilem Domesticam restitui Condescenso
nem Judicij sui aut Officij Compelli in Ordine
praemissorum assignari sibi expensas Bonificari Cetera

Cætera pro Causæ exigentia Cong. spi Statui et Senten
tiari alias Cæt. Pmissa fuerit in se obloquens tum
quoq. ex adcitatione literali Trm Plocens. ad hanc
Causam edita Cujus Tenor sequitur talis Stanislai
Augustus Dei Gratia Rex Poloniæ Magnus
Dux Lit. &c. Tibi Gso Simoni Sathowski de perso
na Bonisq. tuis Gnaliter omnibus mandamus ut in
Tui Commonibus Trnibus Plocens. Districtuum Ra
ciąscens. et Płonscens. proxime adata et possidens
Pzens. Citationis in Płonsko juxta Suam Caden
tiam Celebrans. pltr ac peremptr Compareas ad
Instantiam Gsi Mathiæ Zbyszynski Gsoror. Ada
mi et Rosaliæ de Ziekchowskie Zbyszynskich Con
jugum filij ach Quite Inhærendo Legi Communi
ac Mfmi factæ vel faciens. citat Seu potius ad
Incidentiam Causæ et actoratus in Regestris Judicia
libus pendens cum Gso Antonio Zbyszynski Sui
ach fratre germano habitu adcitat idq. adcidens
et audiens te uti novum hæredem Sortis a Pdi
cto Gso Antonio Zbyszynski Super Bonis Zbyszy
no Otroki et Gajewice Sitis quæsitæ ante Omnia
ad Comportationem Contractus Resignatorij
et Donationis Instantaneamq. Depositionem Su
per eam Sortem quovis modo tibi Servens. Sen
tentia Judicij Nostri Strinyi quibus Comportatis
Transactionis quasvis in tuitu Resignationis tam
ex re Sui ach in rem Gsi Antonij Zbyszynski
quam ex re ejusd. in personam Sui Subsecuti
Filij ach Pjudiciosas et Legi dissonas Cassari
Condescensionem in ordine dandi Calculi de pere
ptis proventibus ad Bona Zbyszyno assignari

assignari summas quas ex onere parentum
ac quarum ipsi personar ad solvenc Cuiq prove
nerit decessis dubijs inter se ach et te Gsum Anto
nium Zbyszynski moderari, Ceteraq pro Causae
exigentia Contra te Statui decidi et Sententiari
Sic Pantanus et Judicer Responsurus Dat in Mon
sko Tna Secunda post Dominicam Rogationum
proxima Anno Domini 1776 In Dsem ho
dsernam recte Cadenc et devenerc partibus
~~et quia~~ Ipsi et quia Gio Mathia Zbyszynski
ach prltr et Gio Antonio Zbyszynski Citato
prltr et quoniam Gsus Simon Sulkowski Cita
tus Psenc in Trno desparet et se Condemnare per
milit proinde Pfata pari ach Coram Judsco Psz
pltr Comparens et Trnum eunc hodsernum per
totum Judsciorum modernorum tractum Lme alten
tam memoratum Cit ad Jus Jurdsc per Mlem
Rni Gnalem Providum Laurentium Szyneradzki
de Szarty Authum et Juratum tribus et ultra
Juris formam vicibus Quaticor Clamat et vocat
non tamen Comparentem et hoc ratione Casa
tionis Contractus ac Submissionis in ordine Resi
gnationis hereditatis Super Sortibus in Domi
Zbyszyno Otroki et Gajewice Sik extra Competen
tiam Annorum Recognitarum Subsecuti quibus Cassa
tis ad restitutionis hereditatem ach cum dando
calculo deproventibus alias in toto seu pro toto
Lucro Negotij Sui Principali admittenc Judsco
Psenc Judicer ac Assessor Condemnavit Condemnatq
Psenc ultenoraq Sibi per Judsciem hocce ea in Causa

in Causa Jsri et exequi postulavit et Judicium
Jsri Jure Communi postulationiq parti ad
ut Licite Annuendo Poenam Bonorum Super eod
Citato Decrevit Jsrq Decernit et ad Publican
dam Eandem Bonorum Poenam Suprascriptum Mi
nisterialem Judicem addidit et deputavit Qui
Mhi Satisfacendo Deputationem a Judicio Jsrq
habit memorat Bonorum Poenam modo Jmpo
obtenta ac exprimit Gsum Simonem Satko
wski Citat Jsrq in Jmo disparentem esse Ba
nitum Jure Communi Contrarium et Re
bellem hic in Atrio Stabil Judicii ac in alijs
Locis publicationem Sol Jsrq plurima Nobili
tate ad Judicia moderna forumq publicum
Congregata alta Lua Jconica et Sonorosa
voce Jclamavit publicavit et ad notitiam
Omnium protunc Jsrq indulsam dedaxit
de quo Jsrq Jdq Mhi eloco publicationis Suum
ad Judicium redeunt fecit Relationem post quam
publicat ut Jmissum est Banitionis Poenam
Judicium Jsrq pro facienq juxta Jsrpt Juris
Communi Executione Causam hanc cum to
to qui effectu ac Partibus Jpi ad Mfcum Loca Capitaneum
Seu Meos Locos Capitaneos Sub Cujus vel quo
Jurisdictione Jfatus Cit cum Bonis Suis
Subeit et residet remittit remittitq Jsrq cum
comparenq vero Gro Antonio Zbyszynski Judicium
Jsrq Causam hanc ad Conventionem disparenq
Suspendit Suspensamq esse vult ac Jsrq decla
rat

Incontinenti Mhi Rmi Gnalis Providus Laurentius Synoradzki de Szarby Authus et Juratus palam Recognovit Quia ipse Cum Literas Si gilli pro Tmi Pzenz scrosenz edit cum Pfatos Cis ~~[illegible]~~ et quia Contra Gsum Antonium Zbyszynski Zena Secunda pro Tmi Circumcissionis Christi Anno Pzenz Cong Autem Gsum Simonem Lutkoski juxta dat in adcetak pozeb atraq ad Bona Zbyszyno Otrokowe delicti expertavit posuit Relinquit et publicavit et depositione notificavit de quo Pzenz Jdz Mhi fecit Relationem

Dilatio Inquisitionis inter G. Brzeski et Gadomski et alios

In Causa et Actione Judiciaria Infrascripta Inter Gsum Simonem Brzeski Sortium in Bonis Starczewo Mayna heredem et possessorem ac Abuna et Gsos Antonium Gadomski et Annam Starczewska Inscriptos Cges Parentes Gregorium et Ignatium filios Gadomskie Joannem Sosienski Cujusvis Nominis Maruszewskie Gasparum Dobrski et Mariannam de Małaszkie itidem Cges Bonorum Starczewo Chamątki atq Ignatium Szatkowski Valentinum Parentem et Petrum filium Szekluckie Bonor Starczewo Mayna heredes et possessores et quia assa indsgene cum eadem de Lege Incumbenti Inhaerendo Provationibus

Proationibus ac Visionibus Coram ach Authi
Rni fach ad Judicium Bzni parte aballera Cito
Jdq pro eo Quia spsi in Contrarium Legum pu
blicar procedendo nec pœnas respectu Infrascrip
Auscum minime verendo Ausisunt temereq
Bumpserunt et quidq Gri Dobrski et Sosienski
pratum Sui ach hæredib in Bonis Starczewo
Wylazlowo Sib exqua Curras quinque Colligi
Solent Inventarijs Suis Sine pastore vagans
depabulari hordei Sulcos hyemales et Avenæ
Sulcos æstivales Semi tres Inventarijs itidq Con
culcare ~~[illegible]~~ Tritici Quatuor Sulcos ~~[illegible]~~ hyemales
ach proprios pecoribus Suis de nocte Immissis
depascere eadq pecora ex Tritico per ach ad fore
stam abacta vi et potentia exforestare spsi Au
tem Gri Szathowski et Szeklucey radicum gra
minis vulgo Perz in fondum Sui ach Tritico
Conseminab ex fondo Suo ~~[illegible]~~ in fondum ach
hæredib proicere demandare Ssiq ~~[illegible]~~ Tri
tico excrescere non permittere et Damnum
Causare Anserei nullis de Damnis Interfi
cere Damna in framentis et Prati quot An
nis Inferre ach Circa tantam Injuriam sese
apponere Lædere Diffamare Disgustibus Sa
tiare fructum expiro in fondo ach proprio
excreto per spo Gsum Szeklucki decerpere et
~~[illegible]~~ denegare
Famulos et Famulantes ach opprimere in omne malum
fomentare alias permultas violentias omni genere
Inquisitionem probandq et deducendq peragere
prout de facto peregerunt per quod contq leges

Rni

Ani processerunt, penasq exinde emergentes
succubuerunt pro quibus super ipsi decernenda
Citantur pro Bonificatione Damnor per ipsi sibi
actt illatorum per Sententiam Judicij presenti stri
gi penis Crimenalibus et Personalibus Puniri
litis expensas refundi Citeraq quod jus et aequitas
poposcerit cum ipsi statuj et sententiari alias citans
eadem premissa fusius in se obloquens In diem hodi
ernum recte Cadens et devenienti plibus ipsi utrisq
et quidem G. Simone Brzeski actt pltr et Gnoso Antonio
Gadomski citatt pltr G. Anna Starczewska G. Antonij
Gadomski Lusivi mariti Conte Citata in assia G. Gregorij
Gadomski Filij suij pltor GG. Gregorio et Ignatio Gadomskie
Joanne Sosienski Simone Maruszewski Gasparo Dobrski
et Marianna de Malawskie Invicem Conjugibus citatt
per Gnum Gasparum Dobrski suo et suprasorum citatt
nomine pltr GG. Ignatio Sathowski Valentino Parente
et Petro Filio Sieklackie citatt per eundem G. Sathowski
suo et alior citatt nomine pltr Coram Judicio presenti Com
parens et secum Judtter Controversiam quam plurium
Controversijs In Judm suum Inductis exaudiatt Judm
decidens citatt ptis actt pti citatae suum ad Judm
editt Quoniam Causa presens facti ad Judm suum promovetur
quaesine Inquisitione decidi
nequit Proinde necessariam esse Inquisitionem ad
Contenta Gmi ptis actt pro Sequenti Judicium suum Cadentem
ex alternata In Raciq celebrandi perplem citramq
tam in probationem quam emundationem educendi
censuit censetq presenti Conservandi Tmum Plibus
memoratt utrisq in prealligatis Judicijs sup sine
quavis adiectione Comparendi paratt peremptorium
In Continenti M. R. G. P. Laurentius Lineradzki de Szasty
cuthus et Juratt palam Rvit Quia ipse citatt

Liberatt

liberatis sigillo pro Judicijs praesens servienti edit
cum praefato citato ad Bona Starzewo Chomotki et Tenia Secunda
magna post Tm Sanctorum Trium Regum anno praesenti detulit
expertavit posuit reliquit et depositione notificavit
de quo praesens idem Mtis fuit Relationem

Banitus Mcus Podoski Thesaurarius Raciezien. pro Nieszutowski

In Causa et actione judiciaria infrascripta inter Gm Tho-
mam Nieszutowski actum ab una, et M. Joannem Podoski
Thesaurarium Raciezien. inhaerendo maiori suae
Coram actis authen. Eni facto ad Judm praesens Pte
ab altera citato idque advidendum et audiendum ipso
Transactiones quasvis in tuitu Resignationis Sortis
in Bonis Nieszutowo sitis cum Sortibus Fraternis
non ex divisae inter se actum ab una et ipso M. Podoski
Parte ab altera Coram actis Crem Plocen. ipso Die
Festi Divisionis SS. Apostolorum Scilicet Die de-
cima quinta Mensis Julij Anno 1775 in Perso-
nam ipso M. Podoski ad importunas ipsius obligationes
initae et recognitae Cassari Quitationem uti ex nullo
dato et accepto annihilari, se actum circa Jus haeredi-
tatis praemissae Sortis conservandum declarari. ratione
vero sui actus elusionis et subventiose deceptio-
nis poenis exemplaribus puniri ac id quod Juris
et Justitiae erit Com. ipso statui decedi et senten-
tiari. alias Citatione eadem praemissa furius in se ob-
loquen. in Diem hodiernam recte eadem et deve-
neen. Partibus ipsis utrisque et quidem Gnoso Thoma
Nieszutowski actum pnaliter, et Quoniam Mcus
Joannes Podoski Thesaurarius Raciezien. praesen

in Imo

in Tmo disparet et se condemnare permittet Proinde
Praefatus Actus Coram Judicio Praesenti pnaliter comparens
et Tmum eundem hodiernum per totum Judicio modo
dernor tractum Ultime attentans memoratus citatus ad
Jus Jurisdictionis per Mlem Rni Gnalem Providum Lauren-
tium Synoracki de Rasty authem et Juratus tribus et
ultra Juris Formam vicibus quatuor clamatus et vo-
catus non tamen comparens Ratione cassationis
Resignationis ac quarvis Transactionum ex nullo
dato et acceptus subsecutus alias in toto seu pro toto
lucro negotij sui Principalis admittere Judicio
Praesenti judiciter ac officiose condemnavit Conde-
mnatq Praesentem ulterioraq sibi per Judm hocce eam Cau-
sa fieri et exequi postulavit, Et Judm Praesens Juri
Communi postulationiq Partis Actus uti licite an-
nuendo in vim ejusdem lucri Ultime hac in Causa
poenam Bonis super eodem citato disparendo decrevit
Praesendq decernit et ad publicandum eandem Bnis
suprascriptus Mlem Judlem addidit et deputavit
Qui Mlis satisfaciendo Deputationi suae a Judicio
Praesenti habitae memoratus Bonis poenam modo praemisso
obtentus ac ipsmet Meum Podoski esse banitus Juri Com-
muni Contrarium et rebellem hic in atrio Stubae Judlis
[illegible] plurima Nobilitate ad Judicia
ac in alijs [illegible] publicum solito alta sua Praeconica et so-
norosa voce proclamavit publicavit et ad notitiam
omnium pertinere Praesentem indubiam deduxit de quo Praesentem
Idem Mlis eloco publicationis suum ad Judm rediens

Fecit

fecit Relationem. Post quam publicatis sunt praemissum
est Bnis poenam Judm praesens pro faciendo juxta praesentem
Juris Communis Exeone Causam hanc cum toto ejus
effectu ac Partibus ipsis ad meum loci Capitaneum
seu Mcos locorum Capitaneos sub Cujus vel quorum
Jurisdictione praefatae cit. cum Bonis suis sub
est et residet remisit remittitque praesentem incontinenti
Mlis Rni Gnalis Providus Laurentius Synoracki de
Rusty authem et jurat palam vit Quia ipsa Cit. Literatae
sigillatae pro Tmis praesentem servien. edictae Cor praefatae Cit. ad
Bona Kuskowo Zazdu post Tm SS. Imum Regum
~~[illegible]~~ anno praesenti detulit exportavit
posuit, reliquit et depositione notificavit de quo praesentem
Idem Mlis fecit Relationem

Baniti Gsi Moszczynscy Dziedziccy et alij per
Gnosum Morawski

In Causa et actione Judiciaria infrascrta inter G. Stani:
slaum Morawski Actorem ab uno et Gsos Catharinam pri:
mi Ob. Gsi Alexandri Siemiątkowski Secundi vero Gsi Ni:
colai Moszczynski, Sophiam Gsi Alberti Peptawski
Contes Dziedzickie Ob. Gsi Alberti Dziedzicki Sterilitter
decessi Sorores germanas ac Ipsmet Maritos Sortis
in Bonis Niesiutowa Possessores atque Gsum Simo:
nem Turski earunque aliquarum Sortium Obligat. Pos:
sessorem et quia Maritatas cum assia maritorum
inhaerendo Mconi Suae coram Actis authenq Regni
facta ac alijs documentis Causam praesenq juvanum
ad Judm praesens parte ab altera Cit. idque pro eo
Quatenus Ipsos Gsi Moszczynscy et Peptawscy

Conjuges atq Gsus Turski Sortium in Bonis Niesiutowo
Ob. Gsi Alberti Dziedzicki Possores Summam Centum
Triginta Tyng per Ob. G. Albertum Dziedzicki Fratrem
Ips germanum Steriliter decessum a G. Luca Rudow
ski ad Suj Acta fidejussionem contracta et totaliter pro
necessitate ejus conversam per Seq Acta G Luca Ru:
dowski qua fidejussore ut testatur Quietatio manualis
in Pnam Acta data persolut coram Judicio praesenti
in instanti una cum Provisione ex Possessionibus
Ips Sortis Ob. G. Alberti Dziedzicki fratris Ips proveni:
enti persolvant et realiter enumerent igitur Citantur
ad videndum et audiendum Ips ad praemissa Sententia Judi
cij praesenti Stringi Solutionem Summae Superius ex:
pressae Centum Triginta Tyng cum Provisione instan:
taneam demandari Litis expensas refundi et id quod
Justitiae erit contra Ips Statui et Sententiari alias
Citatione eadem praemissa fusius in Se obloquente in Diem
hodiernam recte cadendum et devenientem Partibus Ips et
quidem G. Stanislao Morawski Acta pltr et quoniam Gsi
Catharina primi Ob. G Alexandri Siemiątkowski secundi
adpsens voti G Nicolaj Moszczynski Sophia G. Alberti
Lepławski Contes Dziedzickie ac eorum mariti tum
G. Simon Turski Cit praesenti in Trno disparent et se
condemnare permittunt, proinde praefata Pars Acta
coram Judicio praesenti pltr comparens et Trnum
Eundem hodiernum per totum Judiciorum modernorum
tractum Strne attentans memoratos Cit ad Jus
juridice per Mlem Rni Gnalem Providum Lau
rentium Synoradzki de Szasty Actorem et Jurat tribus
et altris

sed et ultra Juris formam vicibus Quatuor: vocatos non clamat et
tamen comparens et hoc ratione Solutionis Summae
una cum Provisione provenientem admittens Judicio prae:
sens pdlr ac officiose Condemnavit Condemnatq
possessorem ulterioraq tibi per Judm hocce ea in Causa sie:
ri et exequi postulavit et Judm possens Juri Communi
Postulationiq Partis Ad uti Licite annuendo Poenam
Bannis Super iisq Cit decrevit praesentq decernit et ad
publicam eamq bannis Poenam Suprascrum Mlem Judlem
addidit et deputavit Qui Mlis Satisfaciendo deputationi Suae
a Judicio possessorem habitae memorat Bannis Poenam modo promis:
so obtentam ac Ipsi nuet Gsos Moszczynskie Peplawskie ac
Eorum Contes Dzieduzickie Turski Cit praesentem in Tmo dispa:
rem esse banitos Juri Communi Contrarios et rebelles hic in
atrio Stubae Judlis ac in alijs locis publicationi solitis possessorem
plurima Nobilitate ad Judicia moderna forumq publi:
cum Congregato alta sua sonica et Sonorosa voce pro
clamavit, publicavit et ad notitiam omnium protunc
possessorem indubiam deduxit de quo possessorem Jae Mlis Loco
publicationis suam ad Judm rediens fecit relationem
post quam publicatam et promissum est Bannis Poenam
Judm possens pro facienda justa possessorum iuris Com:
munis executione Causam hanc cum toto ejus exe:
ctu ac Partibus Ipsis ad Mcum Loci Capit seu Mcos Loco:
rum Capit sub cujus vel quorum Jurisdictione praefati Cit
cum bonis suis subsunt consistunt et resident remisit
remittitq praesentem In Continenti Mlis Rni Glis Providus
Laurentius Syneradzki de Szaty Authen et Jurat pa:
lam Rvit. Quia Ipse Citationem Literatae Sigit pro Judicijs
possessorem Servientem cum praefatos Cit ad Bona Niesiuldus Mlium
Sortemq Cit Suae Sittam Feria Sexta pt Fm Sancti Stanislai Eppi
proxima Anno Dni 1776. detulit expertavit posuit reliquit et deposi:
tione notificavit de quo possessorem Jae Mlis fecit relationem.

Dilatio Inquisitionis Inter GG Skarczewskie et Sostkowskie

In Causis et actionibus Judiciarijs Infrascris Binis Brima Quidem Inter GG Antonium et Margaretham ejus Ciwienskie Invicem Conjugos Sostkowskie Actor ex una et GG Antonium Skarczewski et Franciscum Rakowski Reos ex altera Coram Curia Judicialiter Comparuerunt Actor Proposuit et Exposuit Quod Cum Ipse Actor Pro Parte Adversa Reos ad Judicium Provocasset Ipsi Reos

ad mentem Legis Puniri Sententia Judicij
Pseny Stringi Inquisitionem Instantaneam
Demandari litis Expensas Refundi actio quod
Juris erit Decidi et Sententiari altera quoque
Inter GG Antonium Starczewski olim Nlis
Rosaliae de Maliszewskie et Franciscum Star
czewski Coniugum Filium adque Gsum Fran
ciscum Rakowski actio ab una et GG Antonium
Lestkowski et Margaretham de Ciwienskie primi
olim Gsi Mathiae Starczewski Secundi ad
Pseno voti Invicem Conges et Quidem Contem
in Assia Mariti „Inhaerendo in auctoritate Coram actis [illegible]" ad Judem Pseno parte ab
Pro Tuetio
altera Cittos idque proeo quia ipso agros
in Bonis Reszki Ultra Medietatem
Sortis per olim actio Parentem Gnoso Mathiae
Starczewski Ulti Filio suo resignatam et non
nisi Juri Reformatorio ipso Gnoso Lestkowski
obnoxiam ~~ipso~~ per vim usurparunt ~~usurparunt~~ ex eademque sorte
fructus et proventus perceperunt ~~[illegible]~~ vero
~~actio~~ Gsum vero Antonium Starczewski actio Praepedierunt
~~tam~~ Possessionem de hisce agris ~~[illegible]~~ expule
runt olim actio Matrem tunc Temporis oppo
nentem

Circa eand. sui ac Zily moderni actu Iniuriam
et Praecipue ips. Consors oppressit Pro capite
se actu aripuit arcptam Combaculavit laesit
Diffamavit in Opidoq. Plonsk ipso Gsus Jost
Kowski se actu Sine ulla vel minima occasione
laesit Diffamavit et Concultere Conatus est aliq.
Damna et violentias omnimoda Inquisi
tione Probandas peregerunt Quare Citantur
ad videndum et audiendum ips. raone prae
missorum omnium poenis admentem Legis
Puniri Inquisitionem Demandari litis Expensas
refundi ac id quod iuris erit decerni et sen
tentiari alias Citaonibus iisdem Praemissa
Fusius in se obloquen. in Diem hodier
nam recte Caden. et Deveniens Partibus
ipso utrisq. ad Diem GG Antonio et Mar
garetha de Civienskie Invicem Congibus
Jost Kowskie actoribus et Cittis per Mari
tum suo et Contis nomine pltr et
GG Antonio Starczewski et Francisco
Zakowski

Rakowski Cittis actoribus pttr Coram Judicio
Praesenti Comparentibus et Secum Judicialiter
Controvertens Quarum Partium Controversi
is in Judicium Inductis exauditis Judicium Decedendo
Citationes plurimum utrisque et ibi ... edidit
Citationem Controversijs Inductis Exauditis Mi in
Causa violentiae per partes ... ab Utrinque obiectae
Ejusque Plibus Dilationem Inquisitionis ad Contenta
Tmor et Probestationum Plurium tam in probatio
... Judicior suorum Cadentia Exalternata
in Racia Celebrand dedit et Concessit Conser
vando Tmum Plibus memorato Utrisque in Prae
alegatis Judicijs suis Sine quavis alia Citatione
Comparendi Paratum Peremptorium Ti
Continente M.R.G. Providus Laurentius Syno
radzki de Szasty Authus et Juratus Palam
Rvit Quia ipse Citationes Literatas Sigillatas pro
Judicijs praesens servient edito Conc praefato Citato
et quique Conc Gsio Starzewski et Rakowski ad
Bona Zbyszyno Conc vero Grosos Siotkowski
ad Bona Rzeski Utrasque Feria Secunda post
Dominicam Rogationum Proxima Anno Dni 1776to
Detulit Exportavit Posuit Reliquit et Depositio
ne Notificavit de quo praesens idem Mlis fecit Relationem

~~Dilatio Successores olim G. Francisci Mitecki per G. Bzet~~
~~kowski~~

Baniti Successores olim G. Francisci
Mitecki per G. Bzetkowski

In Causa et Actione Judiciaria Infrascriptam Inter Gnum
Casimirum Bzetkowski actorem ab una et Gnos Ma
nannam de Jaroszewskie olim Gni Francisci Mitecki
Contem relictam viduam Matrem tum Successores
olim Gni Francisci Mitecki minorennes atque Mi
chaelem Mitecki Patruum et Tutorem et quidem mi
norennes cum debita de Jure assa in haerendo Ce
sionis Coram actorem Authoris Rni facto ad Judicium
praesens parte ab altera Citatos Idque eo Quatenus Ipsi
vadium Capitaneale Duplex Decreto Tribunalitio
Regni Petricoviensis interse actorem ac alios Gnos Bzet
kowskie sui actorem fratres germanos ab una et ob
Gnum Franciscum Mitecki spi Citatorem tum
Parentem et fratrem parte ab altera praelato Gno
Alberto Gotembiewski pro tunc olim Gno Matheo
Bzetkowski Inscriptionis pro indebita Captivatione
ac in Carceratione variorumque tormentorum eiusque
Causatione adjudicato per eundem Gnum Albertum
Gotembiewski Sibi actorem Gno Casimiro Bzetkowski
Actis Authenticis Crenae Plocenae Cessum et Trans
ferum Solvant Quare Citantur ad videndum et audi
endum ipsos ad Solutionem praemissorum vadiorum ~~binorum~~ duplicis
Sententia Judicij ~~nostri~~ praesentis Singi Solutionem Indilatam
Injungi Litis expensas refundi Ceteraque pro Causae

Statui decidi et Sententiam alias Citationem praemissa
fuerim in se obloquendo in Dnum hodiernum recte
Cadente et devenienti partibus Ipsi et Quidem Gro
Casimiro Bzetkowski actor per G. Adamum Mito
drowski et Gnis Marianna de Jaroszewskie Gri Fran
cisci Mitecki relicta Conte vidua Citta per Gnum
Paulum Zoltowski Gro Michaele Mitocki Citto
praeter Judicium Sententiat Quatenus Gra de Jaro
szewskie Mitocka mater atq G. Michael Mitocki
Patrucus Sufficientiam a Successoribus olim Gri Fran
cisci Mitocki filij et filiastri Suis Tutoreae suae
Subjacentibus Inscribant Comparitionem Successoribus
olim Gri Francisci Mitocki Citto per Gnum Paulum
Zoltowski Judicium decernit Quatenus itidem Com
parens a Gra de Jaroszewskie Mitocki atq a Successo
ribus Gri Francisci Mitocki producat Plenipotentiam
et Quoniam non producit Imo eandem Gram Mariannam
de Jaroszewskie Mitocka et Successores ob Gri Franci
sci Mitocki Condemnare permittit proinde praefata pari
actor Coram Judicio praesenti Comparens et Irrum eiusdem
hodiernum per totum Judiciorum modernorum tractum
Litterae attentans memorato Cittos ad Jus Jurisdicti per
Mlem Rni Gnalem Providum Laurentium Sy
noradzki de Szasty Authum et Juratum tribus
et ultra Juris formam vicibus Quatuor Clamato
et vocato non tamen Comparente et hoc ratione
non Solutionis Duplicis Vadij Capitaneali Decreto
Tribunalitio Rni Petricoviensis Gro Alberto Gotembie
wski pro ~~[illegible]~~ violentijs adjudicato et per eundem
Gnum Gotembiewski Gro Bzetkowski Transfuri alias

mitoto

in toto seu pro toto Lucro negotij sui Principali
admittere Judicem praesentem Judicis ac Officiosi Conde
mnavit Condemnatq praesentem Ulteriorq sibi per Judicem
hocce ea in Causa fieri et exequi postulavit et Ju
dicem praesentem Juri Communi Postulationiq partis
actoris ubi Lucte Annuendo Poenam Bannum super
Ejusdem Citti Disparentem Decrevit praesentemq Decernit
et ad Publicandam eundem Bannum Poenam Mini
sterialem addidit et Deputavit Qui mihi satis
faciendo Deputationi sua a Judicio praesentem Habito memo
rato Bannis Poenam modo praemisso obtento ac ipsos
mit Gio Mitecki Citto praesentem in Trino Disparentem esse
Bannitos Juri Communi Contrarios et rebelles hic
in atrio Stubae Judicis ac in alijs Locis Publicatio
ni solito praesentem plurima nobilitate ad Judicia mo
derna foramq publicum Congregata altu sua
jaonica et Sonorosa voce proclamavit publicavit
et ad notitiam Omnium protinus adstantem in Da
bam deduxit de quo praesentem Jdem mihi ~~[illegible]~~
~~[illegible]~~ eloco publicationi Soleto suum ad Judicium
redeunt fecit Relationem Postquam Publicatum
ut praemissum est Bannum Poenam Judicium praesentem
Irrestre Plocz pro facienda justa praescripto Juri
Communi Executione Causam hanc cum toto
qui effectu ad Mfcum Loci Capitaneum seu
Mfcos Locorum Capitaneos sub Cujus vel quorum Juri
dictione praefati Citti cum Bonis suis dubiant
et resident remisit remittitq praesentem cum Compa
rente vero Gio Michaele Mitecki Patruo Judicium
praesentem Causam praesentem ~~[illegible]~~ Concretionem Disparentium
suspendit

Suspendit Suspensamq esse vult ac pnte Decla
rat In Continenti Mlis Rni Gnalis Providus
Laurentius Synoradzki de Szarty Authus et Jura
tus palam Quit Quia Ipsi Citati Librati Sigilli
pro Imis pnte Servitute edicti cum pfatos Cittos ad
Bona Wempity Ina Secunda pt Im Sanctorum
Inum Regum Anno pnte delulit exportavit po
suit reliquit et depositione notificavit de quo pnte
Gdi Mlis fecit Relationem

Dilatio Communicationis Documentorum inter GG. Gut-
kowskie et Wadratowskie Concessa

In Causa et Actione Judiciaria Infrascriptorum inter
Gsos Josephum Mathiam Antonium Mariannam
Virgines Innupta Gutkowskie olim Gsi Francisci Gut-
kowski Filios et Filiam Catharinam de Gutkowskie
Gsi Andreae Chudzynski Contem olim vero Gsi Alberti
Gutkowski Filiam quondam vero Gsi Bartholomaei Gut
kowski Nepotes Actis ab una et Gsos Jacobum Lauren
tium Stanislaum Wadratowskie olim Gsi Joannis
Wadratowski Filios tum ad modum Rndum Mathaeum
Gutkowski Praepositum Zgliczynensem Patruum et
GG. Adamum et Mariannam Gutkowskie olim Gsi
Mathiae Gutkowski filium et Filiam olim vero Gsi
Simonis Gutkowski Successores et quidem assia indi
gens Cum eadem de Lege requisita abutrinque Compe
tens inhaerendo tam Dispositioni Testamentariae
quam Mactationibus Coram Actis authus Rni factis
et faciendis ad Judicium pnsens pte ab altera Citti
idque ex eo

ut ex eo Quia Ott G Joannes Wadratowski Ipse Parens
Sortem Certam in Bonis Gutkowo dictt Leszczeniczne
Ott Gsi Bartholomei Gutkowski suor Actt Avi Haere-
ditariam olim Nobili Adamo Wadratowski Ipse
Avo in Summa Centum Florenz Poltt Obligatt in nullo
Fundamento Ott Wli Simoni Gutkowski resignavit Actt
a jure haereditt Alienavit Documenta seu muni-
menta Omnia intercepit ad requisitiones Vos Gsi
Gutkowscy praesentanej Ejusdem Sortis Possessores ad
Requisitiones Actt Sortem praedictt non dimiserunt
Summam Centum Florenz in vim Exemptionis
Sortis praefatae provenienz recipere recusaverunt
aedificia ruinaverunt et Combusserunt exinde Actt
modernos in praemissis Omnibus damnificave
runt et injuriaverunt . . Quare Citamur
ad videnz et audienz ante Omnia ad Com
portationem et restitutionem Documentorum
Omnium ad se Actt spectanz sententia Judicij
~~nostri~~ Pro Stringi Transactiones quasvis in Ordine
Resignationis Sortis Dictae Loszczenizna Subsecutt
uti Cum praejudicio Suor Actt Cassari, levationem Sum-
mae Centum Florenz Poltt in vim exemptionis
provenienz demandari dimissionem Sortis in praesentia
Judicij aut Officij sui decerni Condnem ni fuit in
praemissor assignari Desolationem aedificior Bonificari
Caetera p Causae exigenz statui et sententiari ~~Sitis Tenc~~
~~paritiri et responsuri~~ Alias Citatione eadem praemissa
fusius in se Obloquenz in Diem hodiernam recte
Cadenz et devenienz Ptibus ipsis utrinq et Quidem Gsis Josepho

Mathia

Mathia Antonio Marianna Virgine innupta Gutkowskie
Actt p Gsum Antonium Gutkowski suo et alior Actt nne
prlter G. Catharina de Gutkowskie G. Andreae Chadzynski
Conte Actt p eunq G Antonium Gutkowski Admodum
Rndo Mathiae Gutkowski Praeposito Zgliczynen Patruo
et GG Adamo et Marianna Gutkowskie ott G. Ma-
thiae Gutkowski Filio et Filia Citt p Gsum Mathaeum
Krzywkowski Insonum Plentem GG. Jacobo et Lauren
tio et Stanislao Wadratowskie Citt p Eunq Coram
Judicio Psenq Comparenq et secum Judlter Con
troverlenq Quar Partum Controversijs in Judm
~~suum inductis~~ exauditis decidendo Citationem Ptis
Actt Cittae Parti suum ad Judm editt statuit Qua
tenus Partes Documenta sua Causam psenq evin-
cenq abutrinq sibi ab invicem ad prescriptum
Legis p sequenq Judicior Terrium Plocenq
Cadentia exalternata in Raciaz Celebranq Com
municent Conservando Tmum Ptibus memo
ratt utrisq in pallegatt Judicijs suis sine quavis
adcitaone Comparenq Paratum peremptorium In
Continenti M R G Providus Laurentius Synoradzki
de Krasty Authu et jurat palan Rvit Quia Ipse
Citt Literatt Sigillatt p Judicijs psenq servienq editt
Conq pfatt Citt et Quid Conq GG Gutkowskie ad Bona
Gutkowo Conq vero GG Wadratowskie ad Bona
Sikory utraq Tro Qda pt Tm SS. Trium Regum anno
psenq detulit, exportavit, posuit reliquit et de positi
one notificavit de quo Ejusq Mlis est Relatio

Baniti GG Korzybscy per Gsos Korzybskie

In Tmo hodierno ex adcitatione literali Tmi Plocenq cujus Tenor
sequitur talis Stanislaus Augustus Dei Gratia Rex Polo-
niae etc. Vobis Gsis Paulo et Stanislao Fratribus inter Wegger-
manis

Korzybskim de Personis bonisq vestris generaliter omni
bus mandamus ut in Trmis Communibus Tribus Plocen
Feria Quarta juxta Cadentiam Suam in Płońsko celebrand
personaliter, ac peremptorie compareatis ad Instantiam
Gsor Petri Korzybski et Agnetis de Korzybskie in vicem
conjugum actto qui vos et quidem consors in assistentia
sui mariti in haerendo contractui sponsalicio inter se actto
ab una et ipsum uti Substantiae tam Parentae quam ma
terne haeredes parte ab altera de Data in Korzybie Die unde
cima Februarij Millesimo Septingentesimo Sexagesimo
Quinto Anno initto et confecto citatto id quae pro eo qua tenus
vos Summam Quadringentorum Tynsonum in vim dotis de
bonis Paternis et Maternis suae actrici Consorti contractus
sponsalitio per vos solvi assignatt solvatt pro quo citamini
seu potius loco peragendae executionis ad paratas conde
mnationes super vobis in judicio nostro obtentas paratumq
totum et integrum processum paratosq quosvis Trminos
et juris gradus ad citamini per sententiam Judicij nostri
stringi solutionem ejusdem Summae una cum provisione
ab actu initi matrimonij injungi in sublationem conde
mnationum ac processus poenas extendi litis expensas
per vos causatas refundendas demandari ac id quod jus et
equitas poposcerit ~~conq vos~~ statui decidi et sententiari sitis
Trmo parituri et responsuri Datum in Płońsko Feria
secunda post Dominicam rogationum proxima anno
Dni 1776to Indiem hodiernam recte cadente deveni
ent partibus ipsis ~~utris~~ et quidem Gvis Petro Korzybski
et Agnete de Korzybskie in vicem conjugibus actoribus
per eundem maritum suae et Consortis suae nomine persona
liter et quoniam Gvi Paulus et Stanislaus Korzybscy citatt
Presentes in Trmo disparent et se condemnare permittunt
proinde praefata pars actorea conq Judicio praesentes perso
naliter comparens et Trmum eundem hodiernum per
totum Judiciorum modernorum tractum legitime ad tentans

Sub actu Frae 4tae pt Festa Solemnia S. Pentecosten 1776 in Plonsko

Legitimae adtentans demoratos citatos ~~alijus~~ jurisdice per Ministeri
alem Regni G. P. Laurentium Synoradzki de Szasty autenticum
et juratum Tribus et ultra juris formam vicibus quatuor
~~et~~ clamatos et vocatos non tamen comparentes illucro
Ultimariae sortis finalis ac indilata executione ratione solu
tionis summae cum provisione alias in toto seu pro toto lucro
negotij sui principalis admittente judicio Presenti Judiciali
ter ac officione condemnavit condemnatq presentibus ultioraq
sibi per judicium hocce ea in causa fieri et exequi postulavit et
Judicium presens juri communi postulationiq partis actae
utilicita annuendo in vim ejusdem lucri legitime hac in
causa obtenti Poenam banitionis decrevit preseryq decernit
et ad publicandum eandem banitionis penam modo praemisso
obtentam supra scriptum ministerialem Synoradzki Judicialem
addidit et deputavit qui ministerialis satisfaciendo deputationi
suae a Judicio praesenti habitae memoratam banitionis Poenam modo
Praemisso obtentam ac ipsos met Gnos Paulum et Stanislaum Ko
rzybskie citatos ~~dispe~~ presenti in Termino Disparentes esse banitos
jure communi contrarios et rebelles hic in atrio stubae Judicialis
ac in alijs locis publicationi solitis praesenti plurima nobilitate
ad Judicia moderna forumq publicum congregata alta su prae
conica et sonorosa voce proclamavit publicavit et ad notitiam
omnium protunc presentium in Dubium deduxit de quo
Praesentem idem Mlis e loco publicationis suum ad Judicium
rediens fecit Relationem postquam publicatam ut praemis
sum est banitionis Poenam Judicium Praesens Trestre Ploenq
pro facienda juxta praescriptum juris communis executione
causam hanc cum toto ejus effectu ac partibus ipsos ad
Officium loci et Capitaneum seu officios locorum capitaneos
sub cujus v quorum jurisdictione praefati citatos cum bonis suis
subsunt et resident remisit remittitq presentibus in continenti
Mlis R. G. P. Laurentius Synoradzki de Szasty autenticus et juratus
petam recognovit quia ipse citationem literalem sigillatam pro
Trinis Praesenq servientem editam coram praefatos citatos
ad bona Korzybie magna juxta datam in ad citatione positam
detulit

exparte vir potest replicavit et de positione rotificavit deque
presentem idem Alis fecit Relationem.

Decem Condnes inter M. Sokolnicki Chyrenski
et Mutecke.

In Dei Nomine Amen Ad Futuram rei Memoriam
Presens hoc quod Coram et Deputatis Vobis et quod
primo ad Venerandum Capitulum Cracoviense Dei
Gratia Decanum Solemne Scholasticum Custodem et Cete-
rosque Dignitarios et Canonicos Sacre Cathedralis
Ecclesie Cracovien Jurisdictionem Sacram habentes Nomen
et Stanislaum filios Lucae Nicolai et Lucae filiabus
Chyrenskim tum Michaelis et Martini de Bogu-
slaw Kempbus Mutecium ab Annis de Dni Mille-
simo Quingentesimo Septuagesimo Primo Relicte et Succes-
sori de S. Stanislao Mutecki olim non Subditus Vis de Ber-
zowa Bonorg Vestris gratiis omnibus in audiendo, ut in Vmis Com-
mibus Jurisdictionem Sacram Secunda prius de premissis abtinere juste
Cudentium meum in Stanislaum celebrem Petitum aperte compa-
rentis Coram Vestra Mag. Jacobi Schonbuchel Sac.
Theologie Doctore Canonico Bonorum Matachowo Decretorum in
Wempity Heredis Actoris ex una et

pprius ~~alijs~~ conculcastis aliasq injurias intulistis Quare Citamini
ad videndum et audiendum vos ante omnia ad comporta
onem documentorum Praefatae invadiones in se enucleandi circa
vos deterrent ubiq actu communicari de negotio sententia Jus
dicij in Trinitatis Condrem ad Sortes Bonorum Wempity in
ordine ademptionis agrorum et fundorum ac aliarum Pretensio
num injungi damna per vos illata bonificari Calculum
de perceptis ex eisdem agris et fundis per vos indebite
ademptis proventibus reddendum Censeri poenas super
vobis irrogari, nec non statuitionem Subditorum sui
mendi de ipsis poenis injungi super statuendis ac etiam
super vobis respectu attentis violentiarum enormium
Trinis expressarum poenas distinctis extendi ac id quod Juris
erit decidi et sententiari Sitis itaq Trinis adveniendi pa
ritur et ad praemissa haec et alia Jusius vobis proponendi
responsuri Datum in Ctonsko Fazda pt Dominicam Roga
tionum proxima anno Dni 1776 Ts Alterius vero ~~tenor~~ se
quitur ejusmodi Stanislaus Augustus Dei Gratia Rex
Poloniae etc Vobis meo Joanni Sokolnicki Tribunali
Placentiae Dno et Gnesis Thomae Turowski, Jacobo
Olszewski administratoribus antea actu Martino Wy
socki Famuto nec non Lsis Matheo Poradowski
ac Conti Ejus Paulo Bartholomaeo et Conti ejus Hia
cintho Josepho Chap, Joanni Szczyrzyk Valentino et
Blasco Galasy Agnethi Annae Grzeszkowo, Luciae Fran
ciscae Apoloniae Dorotheae Lsi Stanislaj, Eve Lsi Joannis
Contibus Subditis de Personis Bonisq vestris gloriosis omni
bus mandamus, ut in Trinis Communibus Trinis
Placentiae Fazda prius et proximus ab hinc in Ctonsko
celebrandae praeliter ac peremptorie Comparatis

ad Trin

ad instantiam Instigatoris Judicij nostri ejus Delatoris
Grosor Michaelis et Martinae de Bogurskie Mitechich
invicem Conjugum, Annae Dłużniewska Nobilis Baginski
Contis Joannis, Simonis, Catharinae N. Ztomkowski Contis
Chyczewskich Actis Qui vos et quidem Contes in Assia
Mantor, Subditos cum Dnor de Jure Competen inhaerendo
Provocationibus Abductioni Coram actis Authen Pni facti Citant
seu ad parati Decreta Condnis ad citant exeo Quia vos
et quidem Ju M. Sokolnicki agros in Bonis Wempity
sitt ad sortem Actis spectan primo in loco dicti Zgraw
Quinque sulcor aestivalt, in altero loco dicto Polko
~~Sulcis~~ sulcis itidem quinque aestivales per Stadia Tria
tenden nullo Jure imo per vim et vio lenter ademisti
et appropriasti, ac post assumptis administratoribus
ac Subditis Eundem Fundum dicti Zgraw super Bnis
Wempity Sitt antiquitus per antecedaneos Actis Gnosi
Mitecki haeredit Possessam nunc primum per te Citt
Quaestionat super aggressus Fenum Confalcastrat
Collegisti et Conduct Curribus intercepisti Fundum eundem
cum Prato appropriasti Insup Actis nec missa perpetrare
audeas persuaden aggravasti Flagro multo tuis Fla-
gellasti Subditis tuis N. Mitecki interimere mandasti
et via Intentionem ad effectum nisi fuga se salvasset. Actis
non deduxisti. Ipse Valentinae N. Mitecki vello ei Cursu
insecutus es omnino converberare attentasti ad
extremum vos omnes Citt malevole honorem N. Terem
verbis ignominiosis detraxistis, et anima plurima
instrumentis et Pratis singulis annis intulisti Concussiones
in abductione specificat Contibus Actis ~~intulisti~~ inflixistis,
alias oppressiones, laesiones, originalibus Tmis expressas

In quibus

Inq̃uonibus p̃band̃ p̃registis Cond̃Leg̃a Reg̃i p̃cepis tã
pœnas q̃ demerito facti succubastis p̃ quibus decer-
nend̃ nihil ominus p̃ Solutione Taxe vobis compensatione
Damnor̃ diminutione agror̃ vi vel clam occup̃ ac dando
de proventu Caduc̃ ac Statutione Subd̃ tor̃ mut.
pact̃ p̃ sen̄ Citac̃one apud Te arrotul̃ p̃ sumend̃ decis̃dem
pœnis p̃ sen̄ Citamini Citis Tmo p̃ vestr̃ dicend̃ cur non
in Vacat Mo fac̃ da p̃t Dnicam Reg̃ationum p̃x anno Dñi
1776 to alias Citac̃onibus eid̃em p̃mis p̃fixis minꝰ obto
quem mdum hodiernam rite cad̃ et d̃ venis Partibꝰ
Ips utrisq̃ d̃ quidem Mro Joanne Sobolewicz Tribunis de
Plock Ord̃ d̃ ejus Alberto Grzymkowski ad̃ministratore
alt̃ Cit̃ d̃ mdicen̄ Dnis Joanne d Ewa de Borzymkowie
mviscem Conjugibus Parentibus Simone de Stanis las
Filijs Catharina d Eva Siliabus Chyrzewskie Cit̃ d
alt̃ per Gm Limonem Chyrzewski suum d supra
scripti Cit̃ d alt̃ nunc p̃rialiter p̃ Michaelem d mortu-
anna de Borzymskie mviscem Conjugibus Mitelskie
Anna de Dzierzanowskie Mris Bagnitski Conti Catha
rina de Marzecowskie Cit̃ Mris Francisci Mitelski
ac alijs Lucernis Cit̃ d alt̃ per Gm Michaelem
Mitelski suum d supra scripti Cit̃ d alt̃ nunc p̃ter
nec non Dnis Josepho Albaniak, Jacobo Joannis Bo-
radowskie Subditis Cit̃ per Gm Michaelem Mitelski
alg̃ Dnis Matheo Coradowski d Conte ejus Paulo
Bartholomæo ac Conte ejus Hiacinthi Josepho
Chap Joanne Szewczyk ac alijs Subditis de Bnis
Wempity Cit̃ per Gm Paulum Zoltowski Con-
troversis Partium inductæ exaudit̃ Judm p̃sens
decidendo ad citationes Partium sibi ab initio

cuncta

suum ad Judm edit. Quoniam anteriora Decreta
Judicij sui Primum in Causa ademptionis Fundor.
alter Remissionis ad Imum Condnis in Causa facti
suum non sunt sortita effectum Proinde in ordine
Executionis Decretor. Earundem Partium necess-
ariam esse Condnem in Fundum Bonor. Wempity
Judicij sui aut Grusor. Camerarior. Trium Plocar.
Captato tempore facta tempestiva avisatione
Conducendor. ad invenit Quod Judm sive Exi-
ceum Camerariali unius ubi duo, duor. ubi
tres absentia non obstante mutuo Partium sumptu
Condescensur. ante omnia Comportaonem Do-
cumentor. Proprietatem Sortis pro qua Partes
ad Pens. interse agunt ac obligationum Fundor. Contro ver-
sor. evincentium Pria Comprobatione Juratoria Injun-
gent Quibus Comportat. et Transactionibus ac dubijs
quibusvis resolut. Fundos pro se Cujus interest ad
Judicabit de Pretensionibus Damnis injurijs ac vi-
olentijs inquiret investigabit Decreta anteriora in
toto exequetur Partes in omnibus et singulis Preten-
sionibus nihil intact. et irresolut. relinquendo finaliter
decidet dijudicabit ac moderabitur Cujus decisioni
Partes parere et acquiescere sub pena Bonis illo
intimo super Parte contravenien. publicanda de-
bebunt ac tenebuntur Luctu pena Septem marcar. Pol.
Parti Pertem Compensanda Judicio suo totidem
in instantia per utramq. Partem Praxi Juris solvenda
Pro quo Condnis Imo Partes quos voluerint et ne-
gotium poposcerit adcitent adcitandi ~~[illegible]~~

Sub rigore quo supra Comparere tenebuntur De-
creti Praesens vigore Intentionem M. G. P. Laurentius Synoracki de
Rasty authen. et jurat. palam vult Quia ipse Citatus ad
sigillatum Judicijs Praesentem servum edidit Cond. Judic. Citat. ad
Bona Wempity Utrasque juxta Dat. in adcitationibus
posita detulit, exportavit, pecuit reliquit et depositione
notificavit de quo Praesens Idem Mlis Petit Rotaonem

Dilatio Inquisitionis Inter Generosos Josephum Rudowski
et Rutkowskie ac alios

In Causis et actionibus Judiciarijs Infrascriptis primaquidem
Inter Gnum Josephum Rudowski medietatis Bonorum Cicierski hae-
redem actum ab una et Gnos Paulum et Mariannam seu
alterius nomine de Jutkowskie in vicem Conjugis Parentes
tum Joannem Catharinam ac Mariannam Virgines Innupt.
Filium ac Filias et quae assia Indigenae cum eadem de lege
requisita Inhaerendo praeactioni suae Coram actis Authen-
tico facta sive faciendae ad Judicium praesens pte ab altera
citatis idque adsidendae et audiendae ipsis et quidem Parentes in
vicinitate secum actum Commanendae Damnorum plurimorum In-
frumentis et pratis volatilibus ac Inventarijs sine Pastore
vagarum quotannis per deliberatam Impulsionem eorundem
Illationis actum circa suam Injuriam se se opponendae per
omnes saepe sepius lusionis Deffamationis verbis Com-
meticis affectionis eorum verijs personis honorem nobi-
litatem Corruptionis lapidibus certo tempore velle proje-
ctionis ad Tabernam advenientem actum propriam pota-
mentis aliquod vasorum destructionis aliarum permulta-
rum Injuriarum et oppressionum peractionis poenis
Condignis puniri Damna Compensari litis expensas re-
fundi satisfactionem omnimodam actum declarari ac idque
juris erit dicendi et sententiari altera quoque Inter Gnum
Paulum Rutkowski actum ab una et G. Josephum Rudowski
Inhaerendo maleficii suae authentice facta ad Judicium praesens
pte ab altera citatis idque proco Quia ipse in propinquam

[illegible]

vicinitate secum actu Commanendi sumpto quodam
cum se actu Injusto odio meliagros Quinque ac Gallinas
quatuor in meta agrorum suj actu ac ipsi citati distinguendi
existendi nullumq damnum ipsi actu Inferendi ex Bombarda
tinguri Conjaculavit et Interfecit Sepissimis temporibus
suum actu ac papillis malevole lesit dishonoravit pro quo
citatur ad videndum et audiendum ipsi ratione premissorum poenis
pro demerito facti puniri, Interfectas Gallinas et melliagros
Bonificandi decerni acidquod juris erit cum ipsi statuti
et sententiari aliis citationibus ipsi premissa fusius
in se obloquendi In diem hodiernam vetae Cadendi
et deveniendi partibus ipsi utrinq et quidem G. Josepho Ru
dowski actu et citato pltr et G. Paulo Rutkowski citato
et actu pltr nec non Gnis Agnethe Rutkowska ejusdem Gi
Rutkowski Conte tum Joanne Catharina a Marianna
Virginibus Innupti Rutkowskie citatis per eundem Gum
Rutkowski maritum et Parentem suo et Contis suae
ac Filiarum et Filij suorum nomine pltr Coram Judicio
praesentem Comparendi et secum fdtr Controvertendi quam
ptiam Controversiis In Judicio secum Inductis exaudito
Judicio decidendi citationes ptiam suam ad Judicium edito
Quoniam Causa praesens facti secum ad Judicium pro
movetur sine Inquisitione decidi nequit proinde
necessariam esse Inquisitionem pro sequendi Judicium
Trium Florenorum Cadentium Juxta alternatum In Recipiendo
celebrandi ad Contenta Trinorum per utramq ptem edu
cendam Consuit Censetq Generaliter Conservando Trinum Ptibus
memorato utrinq in praeallegatis Judicijs suis sine quavis
adcitatione Comparendi Paratum peremptorium In Continenti
M.D.G.P. Laurentius Synoradzki de Szastyn actus et juratus
palam Ruit Quia ipse citationem litteratum Legitimum pro Judicijs

Prem

pseng servienę edeld unę pseld ciluld et Pruc unę Gnoses
Rutkowskie ad Bona Kruczewo Pania 2da post Fm San
ctor Trium Regum unę vero Gnum Rudowski ad Bona
Cuciersk Tenu Quarta pt Fm Circumcisionis Christi
Dni utrarq Anno pseng detulit exportavit posuit reli
quit et depositione notificavit de quo pseng Jus Stlis
fuit Relatarum.

Dilatio ~~[illegible]~~ Inquisitionis inter G. Sempławski
et Honestum Zakrzycki ovillator de Bonis Drzdowo

In Causa et actione judiciaria infrascripta inter meum Ignatium
Sempławski Venatoris Dobrinen Actor ab una et Honestum
albertum dictum Zakrzycki ovillatorem in antecum Grege
ovium apud se actor ~~[illegible]~~ in Bonis Drzdowo ad pseng
in Bonis Chrościno existen inhaerendo maioni Coram actis
authen Rni facta ad Judm pseng Pte ab altera Citt ex eo
Quia ipso stante apud actor cum Grege ovium obsequio
so longe seu summam conservatione ovium actor pre
mium non totaliter persolvit. Frumenta actor exholo
dijs intercipiendo ovibus suis ac Equo depabu
lavit. Subditos Fomentavit et ut ipsos interceptionem Fru
mentor non denegent Cremato Tractavit, Quinimo ab
eodem servitio inscio actor Denocte cum ovibus
transmigravit, Canem ad Custodiendas oves ipso Dat
secum accepit, Bombardam longiorem intercepit
ac alias violentias omni genere Inquisitionum pbandi
et deducendi peregit. Quare Citatur ad videndum et audi
endum ipso Rne pmissor omnium poenis ad mentem
Legis puniri restitutionem intercept rer demandari
Litis expensas refundi ac id quod Jus et aequitas po
poscerit statui decidi et sententiari alias Citatione
eadem pmissa fusius nisi ab loquen in diem ho
diernam recte cadend et devenien Partibus ipsis
utrisq et quidem Mco Ignatio Sempławski Vena
toris Dobrinen actor pnaliter et honesto alberto
dictum Zakrzycki Citt et indicien pltter Coram Judicio
pseng Comparen et secum judiciter controvertem Quare

Quam Partium Controversijs in Judm suum induit
exaudit Judm Cit Partis Act Parti Cit suum ad
Judm edit decidendo Quoniam Causa Pseno sine
Inquisitione decidi nequit Proinde necessariam esse
Inquisitionem Prosequendam Judicio Trium Plocen
Cadentia ex alternata in Raciaz celebrand ad Con-
tenta Trni Ptis Act per utramq Partem tam in deduc-
tionem qm emendationem educend censuit censetq
Pseno Conservando Trnum Partibus memorat utrisq
in Pallegat Judicijs suis sine quavis ad citatione Com-
parendi Parat peremptorium. Incontinenti Mtis
Rni Gnalis Providus Laurentius Synorachi de
Szasty authen d Jurat palam rvit Quia ipse Cit
Literat sigillat p Trnis Pseno servien edit Cad
Pfat Cit ad Bona Chroscino super rebus ejusd
p prijs Tarvisdu pt Dnicam Rogationum anno Pseno
detulit, exportavit, posuit, reliquit d depositione
notificavit d quo ejusdem Mtis Relatio.

Dcorum Condnis Inter GG. Stupecki et Ostrowickie

In Trno Hochierno ex Decreto Adcitatione Litteraliter Ant
Plocen Cujus tenor Sequitur talis Stanislaus Augu
stus DEI Gratia Rex Poloniae et Tibi Gso Petro Ostro
wicki de persona Bonisq tuis gnaliter Omnibus mandamus
ut in Terminis Communibus Trnibus Plocen Tra Secunda
prius vel prius justa Suam Cadentiam ex Alternata in
Plonsko Celebrand pllae peremptorie Compareas ad In
stantiam G. Petri Stupecki Act Qui te Inhaerendo
Mandatis Alhae facto ac Alijs Documentis Causam
Pseno Supplicat sempotens ad Parata Decreta injunctae Condnis
Paratos gravis Trnos et Juris Gradus parato Condnem
in Trno Condnis Sup te Obtento post Translapsum Trnum
Ultimanae Condnis Adcitat ad videndum et Attendendum te
ad Comportationem Contractum Unius Inter PP Valentinum
Jacobum et Joannem Karwowskie Act ab Uno et te Act
Parte ab Altera Anno 1773 Jnoti Alterius Inter

Inter GG Thomam Sczepkowski et Domicellam de Rostkowskie Conjuges ab Una et te Citto Parte ab Altera in Anno Praesenti Inlujitu Resignationis Sortium Sulkowizna et Rostkowizna Sibi Actto Jure Obligato et Haeredito Altinis Haeredibus habitis Servienti Conjecti per Sententiam Judicij Nostri Stringo Comperto tos Eosq Contractus Ut Cum Personis Nullum Jus Haeredito ad Sortes resignato habere Illegaliter Cum Praejudicio Actto initto tum et Transactiones resignato ex hisce Contractibus in rem tuam subsecuto Cassari Poenas inc Contraventionis Decrn Sup te Decerni ~~[illegible]~~ Condescensionem in Ordine Dimissionis Sortis Sulkowizna Indebite per te Occupata Siquidem non est Suum Sortita effectum Iterato Assignari Levationem Summae Sibi Actto Dato Demandari Nec Non in Sublationem Condnis Poenis Puniri Caeteraq pro Exigentia Legis Conq te Statuq et Sententiari Sis Trino Pariturus et responsurus Datt in Plonsko Fra 2da pt Dm Rogationum proxima Anno Domini 1776to in Diem hodiernam recte cadenq et devenienq Partibus ipsis utrisq etquidem Gnoso Paulo Stupecki Actto pnter, et Gnoso Petro Ostrowicki Citto et indicente pnter: coram Judicio Praesenq Comparenq et Secum Judicialiter controvertenq quarum Partium Controversijs inductis exauditis Judm adcitationem Partis actoreae Parti Citto suum ad Judm editt decidendo, quoniam anterior Condescensio non est Sortita effectum proinde necessariam esse denuo Condescensionem Judicij sui aut Gnosor Cameranor Terrium Plocenq in Fundum Bonor Karwowo Oszumowice

Condiceno

conducendor adinvenit, quod Judm sive Offum Camerariale Dupr ubi tres unius ubi duo absentia non obstant mutuo Partium Sumptu Capta to tempore, facta tempestiva avisatione condescensurum, ante omnia Comportationem Documentorum Sortem Dict Sulkowizna et Rostkowizna eunucleantium praevia Comprobatione Juratoria demandabit, Quibus Comportatis Documentis, Legalitatem Transactionum Cognoscet, resolvet, Cassabit vel approbabit, dubia quaevis Discutiet, Decreta antenora in toto exequetur poenas sup quo interent irrogabit, Satisfactionem omnimodam cui et a quo competient praestanda demandabit, Indictionem resolvet, Partesq in omnibus et Singulis praetensionibus, nihil intactum et irresolutum relinquens pro exigentia Legis Justitiae Terminor ac documentor finaliter decidet, disiudicabit ac moderabitur Cujus decisioni Partes Parere et acquiescere sub poena Banitionis illo in Trno Condnis sup Parte contraveniens Publicanae Debebunt ac tenebuntur, tuita poena Septem marcar Polon parti per Partem compensanda Judicio suo totiae inmstanti praxi Juris

Solvens

solvenda p quo Condmis Termino Partes quos
voluerint et negotium Poposcerint, adcitent adci
tandi sub rigore quo supra Comparere ~~Tenebunt~~
debebunt D. P. V. In Continen. MRLP Laurentius Sy
noradzki de Szasty authus et Juratt Palam rvit Quia
ipse Citationem literatt Sigillatt p Trnis presen.
Servien. edictt con. prefatt Citatt ad B. Karwowo
" Juxta Dat. Q. adcitatione praeta
oszumowice " detulit exportavit posuit, reliquit, Scri
batur Juxta formam Cancellariae

Banitus Kraszewski per Gum Struszyski ecc

In termino hodierno ex adcitatione Litt Terri
Plocen. Cujus tenor sequitur Ejusmodi Stanisla
us Augustus Dei Gratia Rex Poloniae cel Tibi Gso
Casimiro Kraszewski de Persona bonisq tuis
gnalter omnibus mandamus ut in Trnis
Communibus Terribus Plocen. juxta suam
alternatam Cadentiam in Plonsko Lege
designatt Celebrand. pltterae peremptorie
Comparcas ad Instantiam G Casimiri
Struszewski actt qui te inhaerendo scriptt
Certo manuali supersummam Sex au

reor

aureor. Hungaricall per te sibi actu dato
Citat seu potius loco peragendae Executionis
ad parat. Decrum paratam Condemnatio-
nem paratosq quosvis Trnos et Juris gradus
adstat idq ad videndum et audiendum te ad solu-
tionem Summae Commissae Sex aureos
Hungaricales una cum provisione Judicij
Sententia nostri stringi solutionem cum
provisione injungi nec non in sublatio-
nem Condemnationis seorsivas poenas
irrogari litis expensas refundendae decla-
rari Caeteraq pro Juris et Causae pro sonu
exigentia Conu te status et sententiarisis
Itaq Trno advenienc pariturus et Idlter
responsurus Datt in Plonsko Feria Se-
cunda post Dcam misericordiae proxi
ma Ao Dni 1776to In Diem hodiernam
recte Cadenc et Devenienc Ptbus ipsis
et quae Gso Casimiro Strzezewski Actu

per G. Josephum ~~Ostros~~ Losowski et quo-
niam G. Casimirus Krassewski praesens
in Trno Disparet et se Condemnare per-
mittit proinde praefata Pars Actorea Coram
Judicio praesens Comparens et Trnum Eundem
hodiernum per totum Judiciorum moder-
norum tractum Itme attentans memo-
ratum Citatum ad Jus Jurandi per Mtem Rni
Glem Providum Laurentium Syno-
radzki de Szasty Authum et Juratum tribus
et ultra Juris formam vicibus quatuor
Clamatum et vocatum non tamen Comparens
et hoc in lucro ulterioris fortis finalis ac in
Dilatae Executionis ratione solutionis Summae
Sex aureorum Hungaricalium cum provisione ab-
Eadem provenientem alias in toto seu pro toto lucro
negotijs suj Principalis admittentem Judicio
Praesente Judicialiter ac officiose Condemnavit
Condemnatus praesens ulteriora quae sibi per
Judicium hocce ea in Causa fiem et exequi
postulavit et Judicium praesens Juri Communi
postulationi Ptis Actoreae utiliciter an-

nuendo

annuendo in vim Episcopi lucri Stmem
hac Causa obtenta Poenam Baonis super
Eodem Citato Disparenti Decrevit Praesentem De-
cernit et ad publicandam Eandem Baonis
Poenam ~~pe~~ supra serum Mtem Judlem
addidit et deputavit qui Mtis satisfaciendo
Deputationi suae a Judicio Praesenti ha-
bitae memorat Baonis Poenam modo
Praemisso obtentam ac ipsummet Gsum Kra-
szewski Citatum Praesentem in Termino Disparenti
esse Banitum Juri Communi Contra-
rium et rebellem hic in altio stubae
Judlis ac in alijs locis publicationi so-
litis Praesentem plurima nobilitate ad
Judicia moderna forumque publicum
Congregatam alta sua Praeconica et Sonoro-
sa voce proclamavit publicavit et ad
notitiam Omnium pro tunc Praesentem
indubiam

indubiam deduxit de quo praesens
Jd. Mtis loco publicationi solito suum
ad Judm rediens fecit Relationem Post-
quam publicatt ut praemissum est Eandem Ba-
onis Poenam Judm praesens Terrae Plocensis
praefaciendae Juxta praesentem Juris Commu-
nis Executionem ~~cum Causa fieri et exe-~~
Causam hanc cum toto Ejus effectu ac
Ptibus ipsis ad M. Loci Capitt seu mm locor
Capitaneos sub Cujus vel quor Jurisdictio-
ne praefatus Citt Cum Bonis suis subest
et residet remisit remittitq praesens In-
Continenti MRGP. Laurentius Synoradzki
de Szasty authus et Juratt plam recogno-
vit Quia ipse Citt Litt Sigill pro Trmis
praesens serviens Editt Cens praefatt Citt ad
Bona Suchow pixta Datt in Citt posit
Anno praesenti delulit exportavit posuit
reliquit et depositione notificavit
de quo praesens Jd. Mtis fecit Relationem

Bernardus G. Karwowski per GG. Rakowskie

In causa et actione Judiciaria inscripta inter GG.
Paulum Rakowski olim Jacobi Filium ex ob. Gno-
sa Eva Strzeszewska procreatum et vero G. Antonij
Strzeszewski Nepotem atq. G. Agnetis Pepłowska
nobilis Francisci Karwowski Consortis sterilitate
vetae functae et item nepotem et successorem na-
turalem erga G. Jacobum Strzeszewski acta ab
una et G. Franciscum Karwowski in haerendo
documentis causam praesentem juvare citato par-
te ab altera idq. pro eo quatenus ipsi sum-
mam Trecentorum Quinquaginta Florenorum Polo
de manibus Gnosi Jacobi et Antonij Strze-
szewskich levato suj acta avi et per ipsos
actis Castrensibus Plocensibus Feria Secunda post Festum
Divae Annae Genitricis Jovis 1742. inscri-
ptam et recompensato G. Agnethae Pepłowska
olim Antonij Filiae Consorti Legitimae Sum-
mam Septingentorum Florenorum Polo in Bonis
Starzewko suis ~~per~~ hereditate post Fata ejusdem
G. Pepłowska in Personas Gnosorum Antonij et
Jacobi Strzeszewskich Fratrum avunculorum
devoluta sua successor eorumdem decretaq.
Tri Plocensis in Raciąż Feria Secunda Anno Fe-
stum SS. Simonis et Judae apostolorum 1773.
adjudicato citatur igitur advidendum et audi-
endum ipsi ad solutionem summae medieta-
tis Trecentorum Quinquaginta Polo pro re-
gnosi Pauli Rakowski Successoris naturalis erga
G. Jacobum Strzeszewski per sententiam Judicij
per eum stringi solutionem ejusdem summae de-
mandari litis expensas refundi ac ad quid jus
et aequitas poposcerit cum ipso statuj decidi et
sententiam alias citatione ea praemissa

Fuisse in se alloquere indicio hodierno
recte cadente et devenire testibus
ipso et quidem G. Paulo Rakowski, ob
Jacobi Filio actu personaliter et quoni
am G. Franciscus Karwowski praesenti in
termino disparet et se condemnare permittit
proinde praefatus Pars actu coram Judicio praesens
personaliter comparens et terminum eundem Judi
cium partitum Judicium modernum tractum legiti
me attentans memoratum citatum ad Jus Juridice
p. M. R. G. P. Laurentium Synoradzki de sca
~~sty~~ Authore et Jurato Tribus et ultra
Juris formam vicibus quatuor clamatum
et vocatum nontamen comparere et hac
ratione solutionis summae Quaerentis
Quinquaginta Florenorum Polon. ex Provi
sione provenire alias in toto seu proto
to negotij lucro huj Principalis admitten
ta Judicio praesens Judicialiter ac officiose
condemnavit condemnatoque praesens ulterioraque
sibi per Judicium hocce ea in Causa fi
eri et exequi postulavit et Judici
um praesens Juri communi Postulationique
Partis actu uti licite annuendo in vim
ejusdem lucri legitime hac in Causa obtenti
poenam banitionis ~~sup ejus~~ eodem citato
disparere decrevit praesens decernit et ad
publicandam eam banitionis poenam ~~et praemissa~~
~~et~~ modo praemisso obtentam ac ipsumet
G. ~~Karwowski~~ ~~Rakow~~ Karwowski
praesens in termino disparere Juri com

mune

Contrariis et rebellem hic in atrio stu
bae Judicialis ac in aliis locis publica
tioni solitis praesens plurima nobilitate
ad Judicia moderna ~~ac in aliis lo~~
~~cis p~~ Foramen publicum congregato
alta sua praeconica et sonorosa voce
proclamavit publicavit et ad notitiam
omnium protunc praesentium indubiam de
duxit de quo praesens Jeremiae fecit
relationem post quam publicatam
ut praemissum est cautioni poenam
Judicium praesens Tre Plocensis pro fa
ciens juxta praescriptam Juris com
munis executione causam hanc ad
toto ejus effectu ac partibus ipso ad
m loci Capitaneum seu mm. locum Ca
pitaneos sub cujus vel quorum Juris
dictione praefatus Litt. ad bonis suis
residet et consistit remisit remittitque
praesens in continens m R G P Lau
rentius Synoradelis de Szarty authe
et Juratus palam recognovit Quia
ipse Citationem sub sigillo pro Ju
dicio praesentis servientis ad Litt. Cosa
praefatus Litt. ad Bona Starcium
F 2. pt Tre SS Simonis et Judae
anno 1776 detulit exportavit po
suit reliquit et depositione notifi
cavit de quo ejus relatio

508

sub actis Feria Quarta post Solemn
Sacri Pentecosten anno 1776 In Plonskie

Dilatio Inquisitionis in Gnosos Bietkowski et Lissowski.

In Causa et actione judiciaria infrascripta inter Gnm Casimirum Bietkowski actum ab una, et Gnm Josephum seu alterius cujusvis nnis Lissowski inhaerendo Provaoni Coram actu authen Pni facto ad Judm Psens Pte ab altera Citt ex eo. Quia Ipse tempore servitij apud actum suscepti malum dementum ipso vituperant actum absq omni qua Dno reverentia Concussit, post quam peracto actu Concussionem in Silvam migravit, tumq eo tempore in oppido Raciąz existendo in Foro publico coram multis Personis actum male vole laesit, dishonoravit varias Comminationes in vitam actum propallavit ex Scilopeto ad caput explodere, aut Igne Comburere appromisit inconvenientias peregit per quos Progressus illicitos contra Leges Rni Processit poenas Pnales et Crumenales succubuit. Pro quibus decernend Psem Citatur alias Citaone eadem Pmissa fusi usinse obloquen in Diem hodiernam recte eadem et devenien Partibus ipso et quidem Gnoso Casimiro Bietkowski actum pnaliter, et Gnoso Lissowski Citt per Gnm Paulum Zottowski, Judm Citaonem Ptis actum Citt Ptis Suum ad Judm edictum decidendo Controversijs inductum exaudit uti in Causa me violentiae pmota Dilaonem Inquisionis ad Contenta Tmi et Magnis Ptis actum tam in Probaonem quam emundaonem pseqnen Judicior suor Cadentia ex alternato in Raciąz celebrand educendo dotto Concessit Conservando Tmum Partibus ipso utrinq in Pallegatt Judicijs suis sine quavis ad citaone comparendi parott peremptorium Incontinenti M. R. G. Providus Laurentius Synowiecki de Szasty auctor Jurat pulam wit Quia ipso Citt literatt sigillatt per Tmis Psent servien edictum Con Pfatt Citt ad Bona Mogilnica sup Stipendio ibidem existen Citti Fazda post Tm SS Trium

Regum

Regum anno 5ven Detulit expertavit pos uit reliquit
& depositiõa notificavit. De quo 5ven Idem mlis
fecit Relationem

Dilatio Inquisitionis inter Mros Pzczhowskie & m Bromirskj

In Causa d actione Judiciaria nisus incepta inter Mros
Antoninam de Kadtubowskie olim Mri Petri Pzczhowskie Da.
spiser Cremenuer Contem relictã viduam Matrem nec
non Reverendum d Thomam Fratrem d Lorentem inter
se germanos minorennes Pzczhowskie cum olim Mro Petro
Pzczhowski manto p creatis atz Justi delem Judeum
Peyser Lewkowiez Habente in Bonis Droz Dowe eid
Arendatorum d quidem aspia indigent cum eadem
de Lege requisita Actã abuna d Mros Josephum
Ubysz Prosectum Regiminis attitend Reyne dejusd
Nominis Bromirski Vice Capitaneum Cau
sarum Pbocen, atz Gm Jacobum Korenkowiez Mri Ubysz
Famulum inhorando mandatis sui Coram actis
authe Resistãdi d faciend ad Judm p Dnos Pte
ab altera citat Exhibendi Quia Ipse Justi delem Judeum
Peyser Lewkowiez personaliter ad Dnos in Bonis
Droz Dowe ad propinandos legitimos hæredes Famulo
suo vocitato Korenkowiez ex Domo sua ad Actã
vi & violenter eduxit & ad eu prope Cimeteriu
stan ad ducendum mandavit quem ad actã Mro Bromirs-
kian ad ducendum mandavit quem ad actã Mro Bromirs-
kian ad ducendum mandavit quem ad actã Mro Bromirs-
kian

aliasq violentias ad tam ad Pdens quam stan vita
ad Mci Pączkowski in ipsdem Bonis quod Inquisi-
nibus pbabitur peregit Quare Citantur ad videndum
et audiendum ipsos pdnis distinctis tam ex re in vin-
culis Infidelis Peyser Lewkowicz detentionis, quam
et indebite ejusdem Concussionis, necnon pro illa
sit permultis violentijs per sententiam Judicij Pdens
puniri. Et id quod Jus et aequitas poposcerit Con
Ipso statui decidi et sententiari alias Citatione eadem
pmissa fusius in se abloquendum in Diem hodiernam
recte cadendum et devenientem Partibus Ipsis utrisque
et quidem Mci Antonina de Kadłubowskie ad Mci
Petri Pączkowski Dapiferi Cremenecensis relicta Conte
Vidua Matre, necnon Severino et Eleonora Filio
et Filia Pączkowskie ad per eandem Mcam Matrem
suo et Filij ac Filiae suorum nne pnaliter Infideli
Judaeo Peyser Lewkowicz Tabernae in Bonis Dro
Zdowo Lit Tabernatore ad pnaliter et Mcis Josepho
Bromirski Thesaurario Prasnensi et vice Capitaneo
Cren Placen et Ejusdem nnis Ubysz Praefecto Regi-
minis altiteriae Rni atq Gso Jacobo Koronko-
wicz Cit per Gm Laurentium Lokotrucki Contro
versijs Partium inductis exaudit Judicium decidendo
Cit Ptis ad Pti Cit unum ad Judm edit Quoniam
Causa Pdens sine Inquisitione decidi nequit, Proinde
Judm necessariam esse Inquisitionem prosequendi Judicior
suorum Cadentia ex alternata in Raciąz Celebrand
ad contenta Tmi Ptis ad Pti utriq tam in deductio-
nem quam emundationem educend Judm Censet
Conservando Tmum Partibus memorat utrisq in Pal.
legat Judicijs suis sine qua vis ad citatione Com-
parendi Parat peremptorium. In continenti Mlis

Rni

[illegible]nalis Providus Laurentius Syporacki de Sta-
[illegible] Author d Jurat palam [illegible] Quia ipse Cit Literat
sigillat p Judicijs Pzem servien edit Cond p fact
d quidem Cond m Ubysz et Koronkiewicz ad Bona Niedarzyn
Cond vero mcum Bromirski Vice Capitaneum Cren
Plocen ad Bona Drozdowo ~~utrasq~~ Sabbo post Dni
cam misericordiae utrasq anno Pzem detulit, expor-
tavit posuit reliquit d depositione notificavit
De quo Pzem Idem Mlis fecit Relationem

Dilatio Communicationis Documentorum inter Gsos Kui-
rowskie et Trembienskie

In Caa et Actione Judiciaria infrascra inter Gsos Helisa-
bethem de Pęskie G Mathiae Kurowski Contem Ott G Petri
Pęski cum Ott G Helisabethae Rostkowska procreatt Filiam
Ott vero Gsi Andreae Pęski Neptissam, quoniam G Tobiae Pęski
Bonorum Pęsq major et minor ac Zaborowo haeredis Pro
neptissam tum Hedvigim Trębienska G Thomae Kru-
szewski Contem ex Ott Gsa Agnethe Pęska cum Ott
Gso Joanne Trębienski procreatt Filiam dicti Ott Gsi
Petri Pęski ~~Ab~~neptissam quondam vero Ott G Tobiae
Pęski Abneptissam Sortium in Bonis Pęsq major
et minor ac Zaborowo haeredissas et quia Assia indi-
gentes cum Eaq de Lege requisita ab una et Gsos
Michaelem Valentinum Gregorium Mathiam
Theclam Gotembiewskie Ott Gsi Alberti Gotembieski
cum Ott Gsa Catharina Krzywkowska procreatt
Litwo et Filiam tum Gsos Simonem et Bal-
thasarum Bogdanskie inhaerendo Maonibus
Authen facta ac alijs Documentis Causam Pzem

evincere ad Judm Pzens parte ab altera Citt idq ex Ev.
Quatenus Ipsi Documenta ad Sortem Bonorum Pzcy
Major et Minor pt Ob G Stanislaum Sklaski filium
spectare Compertent et vigore quorum Jurium Possessionem
Pdictae Haereditt insistunt reproducant in Casu Legalium
Jurium non reproductionis Cassatis quibusvis Transa
ctionibus cum Pjudicio Suor Actt Subsecutt de Eisd
Sortibus Condescendant Calculum de perceptis Proventibus
reddant Citantur igitur ad videre et audire Ipsi anteo
mnia ad reproductionem Jurium Sententia Judicij Pzens
stringi Transactiones quascumque in ordine resignationis
Pdictt Sortium illegaliter Subsecutt Cassari Actt haere:
ditatem adjudicari ad dandum Calculum de percepto
Proventibus adigi, Condnem in ordine dimissionis
Sortium et excipiendi Calculi ac bonificationis Proven:
tuum Sententia Judicij aut Officij Pzens assignari
Caetera pro Justitiae Legis et Tmor exigentia Statui et
Sententiari alias Citt one Eadem Pmissa fusius in Se ob
loquens in diem hodiernam recte cadens et devenientes
Partibus Ipsi utrisq et Quia G. Helisabethe de Sę
skie Gsi Mathiae Kurowski Conte Actt in Assia Gsi
Thomae Kruszewski amici pltr G Hedvigi Trębinska
G Thomae Kruszewski Conte Actt per Eundem G. Kruszew
ski Maritum Suo et Contis Suae Nne pltr et Gsis
Michaele Valentino Gregorio Mathia et Theda
fratribus et Sorore inter Se germanis Golembie
wskie minorennibus Citt tum Gsis Simone et Bal.
thasaro Bogdanskie adultatt Tutoribus per Eosd

Gsos Bogdanskie Tutores Suo et Gsor Gołembiewskich
minorennium pltr Judm decernit Quatenus Satis
faciat Decro anteriori Judicij Psonę in puncto injun:
cta adcitaonis Gsor Simonis et Balthasari Bogdan:
skich Gsis Gołembiewskim minorennibus p tutoribus
assignato et quoniam Conę Eorę Gsos Bogdanskie
Copiam adcitaonis Pars Eaę Actt reponit Cittque
Comparitionem Suo et Nne Gsor Gołembiewskich
Minorennium Cittt inscripserunt proinde Satisfa:
ctione hoc in puncto adinventa Partibus expe:
riri mandavit mandatq Psonę in Experimento
Controversijs Partium inducto exauditis Trnum
Partis Actt per anterius Decrum Conservato et
adcitaonem editto decidendo Necessariam esse hac
in Caa Communicaonem Documentor per Partes
utrasq ad Psorum Legis p Sequen Judicior Trnium
Plocen ex alternata in Kaciąz Celebranę Subsequenę
censuit Censetq Psonę pro Quo Trno Communicanu
Documentorum Pary Cittt Evictores Suos nempe
Successores Ott G Alberti Ubysz adcitent adcitatr
comparere tenebuntur Conservando Trnum Par:
tibus memoratis utrisq in Pallegatis Judicijs Suis
Sine quavis adcitaone Comparendi par ad pe:
remptorium In Continenti Mlis Rni Glis Providus Lau:
rentius Synoradzki de Szasty Authenę et Juratus
palam Rvit. Quia Ipse Cittonem literato Sigillato
pro Trnis Psonę Servien editto Conę Pfato Cittt

ad Bona Lesy Tā Lela pt Dnicam Jubilate Anno
Pseng detulit exportavit posuit reliquit et de
positione Notificavit De Quo Pseng Jg Ministe-
rialis fecit Relationem

Ditatio Inquisitionis inter Gsos Brzeski et Gosecki

In causis et actionibus Judiciarijs infrascriptis binis prima
quae inter Gsos Simonem Brzeski Dnum ac Mariannam
Starczewska virginem Innupt famulam nec non L. Marga-
retham subolitam et quae virgo et subolita in assia
Competens actio ab una et Gsos Antonium Gosecki Dnum
Achonestum Michaelem Ovillatorem atq Gsum Valen-
tinum Lieklucki et quae Ovillatorem in Passia de Jure
Competens Inhaerendo obductioni ac Proani authen facta
ad paratum Inscriptionem in Registris Judicij Pten
pendens parata Imum meliorandoq eundem ex vi Inno-
vatam pt primitivum Imum ipsi ad Judicium Pten
edita violentiae parte ab altera Citata idq ex Eo
Quia ipse S. Gosecki nullam possessionem in Bonis Star-
czewo habens grege ovium Damna instrumentis
sui actio ac vicinis intulit, et eandem gregem L. Ovil-
latori per eum impellere demandavit actio S. Brze-
ski persvadens in Oppido Płonsk tempore Foralium
absq ulla rne, infestavit, aggravavit evaginata
framea in ab amicis defenderetur Convulnerare
attentavit Miliaginum binos in fundo actio Dni hae-
redita existens ipsi L. Ovillatori intercipere Pt sumpsit
ex Eodem ovillatore Justitiam requisitam ipsi S. Go-
secki non administravit quinimo sumpta quae
cum se actio Dnum injusta Pretensione S. Starcze-
wska famulam et L. Margaretham subolitam
circa gregem pecudum in campo magoreo Malawa

Ibus sistem sat medicam possidet praeventas
nulla de causa infestavit, aggravavit, oppressit
G. Starzewska flagro aliquoties percussit Jan
vero L. Margarethan subdolitem honesto evitatori
in terram prostrare mandavit prostratam per villa
torem tentam graviter concussit, concussionis in
flexit morbum gravem eidem causavit Ipse autem
G. Sieklucka exardescendo quoque cum se actu Dnum
injusto [illegible] rancore G. Gorecki ad inferendas Injurias
et oppressiones fomentavit nugas falsa coram
Eodem G. Gorecki disseminavit et propallavit Dissen
sionem et discordiam causa extitit, famulos a ser
vitij avocavit aliaque permultas violentias sibi
actu ipsi omnes [illegible] intulerunt quare citantur ad
videndum et audiendum ipsi respectu praemissorum attentae
violentiae poenis puniri Damna illata compen
sari Caeteraque pro Causae et Tmo exigentia
cum ipsis statu et sententiari altera quoque inter
G. Antonium Gorecki Dnum atque Ssum Michaelem
de Bonis Borzewo eius Gri Gorecki haeredis subdi
tum et quoque subditum in assia episcopi Dni actu ab
una et G. Simonem Brzeski inhaerendo Maiori coram
actu authen Rni facto vel faciendum ad Judicium praesens
parte ab altera citatis idque Eo quia ipse in contra
rium legum praedictarum causis fuit Tmum citatio
nis pro Judicijs praesentibus respectu quoque Damnorum ac
Inventarijs ejusque actu ipsi illatorum indebite Institut
dare Causam nullam habendam ad se actu praesen
sionem promovere in litis expensas inducere
ad L. vero Michaelem de Bonis Borzewo sub
ditum Jdmato quoque injusto odio Milliagrides

hinc

binas ac si ex campis Bn Starczewo ipsi S. Bre
ski hereditate per eundem L. interceptos in posterum obie
cit exinde poenas emergentes succubuit Quare Cita
tus ad videndum et audiendum ipsi nostrae praemissorum poe
nis puniri, me vero indebite vexare ac pro obiecto
ne Justi Ejus L. Michaeli itaque poenis affici litis
expensas per ipsos causatas refundi aut quod
Juris erit Cum ipsi statui Decidi et Sententias
alias Citationibus eis de praemissa Juris in se obto
quem in Diem hodiernam recte cadere et de
veniendo partibus ipsis utrique et quidem Gnus Simo
ne Brzeski Dno ac Mariano Starczewski Vir
gine Innupta famula nec non L. Margaretha
Subdita actis et Citt per eundem S. Simonem Brzeski
Dnum suo et suprascriptis actis et Citatis nunc
pro Ter et S. Antonio Gorzicki Dno ac L. Mi
chaele Subdito Citato et acto per Gnum Anto
nium Gorzicki suo et Subdito sui nunc pro Ter S.
Valentino Lichlowski Citto per eundem Gerardum
Judicium praesentem Comparentem et suum Judicii Contro
versiae Quarum Partium Controversiis in Judi
cium inductis exauditis Judex Decidendo Ci
tationes Partium utrarumque suum ad Judicium edita
Quoniam causa praesens facti suo in Judicio
vertitur quae sine Inquisitione Decidi nequit
Proinde necessariam esse Inquisitionem prosequendam
Judicium Terminum Plurem audientia et alternatas
in Racioni Celebrandae ad Contenta Terminorum Par
tium utrarumque educendae Judex Censuit Con
sentaneum praesentem Confirmandum Terminum Partibus memo
ratis utrique in praeallegatis Judiciis suis sine quaeri

Fatione Comparendi parato perempto
Intentionem MRSP. Laurentius Synoradz
ki de Chasty authus et Jurato palam Rodt Zna
yrze Citationes literatas Legitt p Judis Pred
Jerozolimae ed ob cum Pfato Citatt et quidem ad
S. Gorzicki ad Bona Sto Borzewo Plurim cum vero
S. Sieklucki ad Bona Starczewo utrasq Sabbo
pt Dicam Cantate cum Denig S. Brzeski ad Bo
na Stae Starczewo Feria 2da pt Fm St Trium
Regum Anno Pcenae Detulit, Scribatur juxta
Formam Cancellariae

Decretum Communicationis Documentorum Inter
Illustrem Admodum Rendum Kozinski et S. Grzybowski

In Causa et actione Judiciaria Infrascriptae Inter S. Tabianum
Grzybowski B.C.P. actt pltr et Illustrem Admodum Rendum
Casimirum Kozinski Praepositum ac Curatt Ecclesiae Unie
cenae artis super B. Jezewo et Rachocino per ott Per
illustrem Admodum Rendum Thomam Grzybowski Dec
anum Raciązcenae Praepositt Uniecenae Infrascriptt actt Juris
dator Patrium et Avum quovis modo possessorem Inhae
rendo juri quaesitores alijsq Documentis Causam pene suffra
gantes ad Judm Pcens pte ab altera citatt idq ad videnae
et audienae ipsi ad Levationem Summae mille Florenae
Polonae pro absolvenda missa in una septimana pro
defunctis alterius centum Florenae Polt Organario et
certae Obligationis Ecclesiae Uniecenae Succedaneisq ipsi
per ott Perillustrem Rendum Thomam Grzybowski
Praepositum Uniecenae in B. Jezewo et Rachocino sorti
busq ibidem sitt pro se et cujus Successores acqui
sitis in actis Tribus Zawskrzenae in Srensko
1694 Inserae praesto Consensu Officij Consistorialis

providendaq securitate quisq summae praecedenq demandanq Justificationem de Missis utrum absolutis secundum obligationem in Curatis Ecclesiae uniecenq impostae declaraenq sententia Judicij praesenq stringi et Compelli dimissionem sortium cum Inseminationibus Inventarijs aedificijs ac subditis in Gnos Casimirum Patruum Stanislaum, Paulum, Florianum Antonium, et Adamum, Titiastros Grzybowskie supraesenti ad Perillustres admodum Rendi Thomae Grzybowski Titiastrum et nepotes suj actae jurisdatores jure naturae devolutae cum dando Calculo de perceptis proventibus significanq demandari et decerni restitutionem documentorum manutentionum et authenticorum tam ad eanq substantiam per praenominatae ad Perillustrem Rendum admodum Grzybowski suj actae Jurisdatorum Patruum et Avum acquisitae quam ad Paternam et avialem Pertinenq derelictae praevio Corporali juramento assignari Transactionis si quae cum praejudicio juris naturae subsequi possint Cassari et Annihilari sortes cum subditis ac Inventarijs non obstanq quibusvis ipsi macelaribus dimitti ac quanto meliori modo nonnulla omissa et desolata Bonificari seu verius in ordine praemissorum peragenq Condnum ad B. praemissa injungi Ordenq ea omnia decidi discuti et sententiari, "Citatur igitur" alias citatione eaq praemissa fusius in se obloquenq In diem Judicij nam recta Cadenq et decernenq partibus ipsi utrisq et Quisq Gnoso Fabiano Grzybowski Burgrabio Praeq Plocenq actae per G. Matthaeum Krzywkowski Inscriptum Plenitum et Illustrissimum admodum Rendum Casimiro Kosinski Praepositae Uniecenq citatae per Gnosum Adamum Miłodrski Inscriptum Plenitum Coram Judicio praesenq Comparenq et secum Judicii Controvertenq quorum partium Controversijs in Judicio secum Inductis exauditae Judi-

Judm dividendo citationem Partis actae pti citatae secundum
ad Judm edito Decrevit decernitq praesens Quatenus ptes
Documenta Causam praesens vincens sibi abinvicem pro
quaeq Judicium suum Cadentia exalternatum In Raciqz
celebrandae juxta praeserum Sujs Communicent Con
servando Tmum Ptibus memorato Utriq in praealla
gatis Judicijs sujs sine quavis ad citationem Ante
praesens Parato Peremptorium In Continente Illis
Rmo Gnalis Providus Laurentius Sypnowski de Szaty
authus et Jurato patere Rvt Quia ipse citatus
liberato Sujto pro Judicijs praesens servicens edito
ante praefato citato ad B: Jezewo Feria secunda post
Dcam Conductus Paschae, praeca Anno praesens delulit
expertivit pervenit, reliquit, et depositione notificavit,
de quo praesens ut Mlis fuit Relationem

Decretum Personalis comparitionis inter M. Sampla
wski, et Reverendum Cmielewski ac Alios latt.

In Causa et actione Judiciaria Infrascripta inter M. Igna
tium Sampławski Venatorem Dobrinensem Actt abunai et
Perillustres ac Reverendissimos Leonem Belowski
Canonicum Pomzensem Communitatis Wągrovienses Prae
positt, ac Vincentium Cmielewski Praepositum Ca
menecensem Br Rzewinium attinentijs ad Commu
nitatem Conventus Wągrovienses spectantium Comis
sarium totumq eunes conventum Wągrovienses in
haerendo maoni suae authentice factae sive facienae
ad Judm praesens parte ab altera Citatt idq pro eo:
Quia ipsi et praecipue ipse Rendus Cmielewski Com
missarius hordei Viginti Coretos pro importatione

importatione inseminationum pro Bonis Rzewin, Bu
nij unum Corethum, et tres Partes coreti pro oleo
in necessitatem Conventus Vągrovien, utraq frumenta
mensure antiquae Raciąsien a Se Actt accomodata, ad
multiplices sui Actoris ad Ips factas requisitiones re
stituere, aut bonificare recusavit, insuper Summam
Nonagnita Floren Polon ips accomodatt exolve-
re renitet. Citatur igitur ad videndum et audi
endum ipsum ad restitutionem, seu Bonificatio
nem frumentorum p actt ipsi accomodatt Senten
tia Judicij presen Stringi, Solutionem Summae
Nonagnita Floren Polon incungi, ac idquod Juris
erit, con ips Statui et Sententiari alias Citatio
ne eadem premissa fusius in se obloquen in diem
hodiernam recte caden et devenien Partibus ips
utrisq etquia M. Ignatio Sąmpławski Venatoriae
Dobrinen actt pnter Perillustri Rndissimo Leone Be
lowski Canco Łomzen Communitatis Vągrovien
Preposito ac Illri Admodum Rendo Vincentio Cmie
lewski Preposito Kamenecen Citto et Judicen p Gsum
Mathaeum Krzywkowski Coram Judicio presen
Comparen et Secum Judlter controverten quarum
Partium controversijs in Judm suum inductis
exauditis Judicium Cittonem Partis actt con Par
tem Cittam decidendo, Controversijs Partium
inductis exauditis necessariam esse Personalem
Compantionem Illris Adm Rendi, Vincentij Cmie
lewski Prepositi Kamenecen Br Rzewin cum
attinentijs Commissarij Similiterq et Partes acto
reae pro Sequentibus Judiciorum Terrestrium Plo-

cens Cadentia ex alternata in Racionis celebranda
Censuit Censetq presens Conservanda Terminum
Partibus memoratis utrisq in praeallegatis Judicijs
suis sine quavis adcitatione Comparendi Paratis Pe
remptorium. In Continens M R G P Laurentius Syno
radzki de Ssasty authus et Juratus Palam nit Quia
ipse Citationem literatis Sigillatis pro Urnis presens
Servien editis Cons praefatis Citatis ad B Rzewin
Fra Secunda post Dnm Cantate praxa Anno Prae
sens detulit exportavit Scribatq Juxta formam
Cancellariae

Dilatio Communicationis Documentorum inter Gnos Rudowskie
et Dobrski.

In Causa et actione Judiciaria infrascriptis inter Gnosos
Cunegundim G. Antonij Rudowski, annam G. Josephi
Rudowski Comites Strachockie, tum ~~[illegible]~~ eosdem
met maritos et quidem Comites in assia maritorum actis abuna,
et Gm Matheum Dobrski ott Joannis Filium inhaerendo
Documentis Causam presens juvare ad Judm presens Pte
ab altero Citatis idq ad videndum et audiendum ad dimis-
sionem Prati dicti Kosciwiec in Bonis Kraszewo
Rory una cum Silvis per predecessores Actis in Posses-
sione pacifica existens nulliter et indebite per ipso
sibi appropriati per sententiam Judicij presens stringi
Condnem tam in ordine dimissionis ejusdem Prati
Kosciwiec cum Silvis ad id pertinens et adjacens, qm
dandi Calculi de Percepto Proventibus ad Bona
Kraszewo Rory locumq eundem assignari litis expen-
sas refundi ac id quod Juris erit Cons ipsis statui et
sententiari. Alias Citatione eadem premissa fusius in se
obloquens in Diem hodiernam recte eadem et devenire

Actibus

Partibus ipso utrisq. et quidem Gnosis Conegundi Gnosi
Antonij Rudowski, Anna Gnosi Josephi Rudowski Contibus
Strachockie ac eisdemmet maritis actis per Gm Lauren-
tium Sokolnicki inscriptis Plentem Gnoso Matheo Dobrski
Citis per Gm Paulum Zoltowski Inscriptis Plentem Contro-
versijs Partium inductis exauditis decidendo Tmum
Partis actis Parti Citis suum ad Judm edictis Judm de-
cernit Quatenus Ptes documenta Causam Pscen evin-
cen sibi ab invicem prosequen Judicio Tmum Plocen
Cadentia ex alternata in Pacięz Celebranda Juxta
Pscriptis Legis Communicent Conservando Tmum
Partibus memoratis utrisq. in Pallegatis Judicijs suis
sine quavis ad citaone Comparendi Paratis perem-
ptorium. In continenti Mlis Rni Gnalis Providus
Laurentius Synorachi de Szasty Authe et jurat
palam rvit Quia ipso Citis Literatis sigillatis p Tmis
Pscen servien edictis Con Pfatis Citis ad Bona Kra-
szewo Gaczutty Fazyta post Tm Circumcisionis
Christi Dni Anno Pscen detulit exportavit posuit
reliquit et depositione notificavit de quo ejus
Relatio.

Baniti Gnosi Bronowscy p Gnosos Rupinski.

In Tmo hodierno ex adcitaone Literatis Tm Plocen Cujus Tenor
sequitur talis Stanislaus Augustus Dei Gratia Rex Poloniae etc
Vobis Gnosis Alberto ob Jacobi Filio, tum Francisco et
Joanni ob Nicolaj Filij Bronowskim, tum Alberto Gni
Gosciecki ob Gnosor Cathannae Bronowska cum ob Gnoso
Jacobo Gosciecki p genito Filio Sortium in Bonis Tyszki
post ob Gm Stanislaum Bronowski naturalibus Successoribus
atq. Bartholomeo Sathowski ejusdem Sortis quovis modo
Possessori, ad extremum Simoni Glazewski, nec non penulti-
mum Hiacintho Worowski et Cunegundae Bronowskae
ob Andreae Filiae invicem Conjugibus si ad Causam
Pscen spectare videmini de Personis Bonisq. vestris gler

omnibus

omnibus mandamus, ut in Tmis Communibus Tribus Plo-
cen Fa Secunda prius vel proximius ab hinc in Paciqz Cele-
brand pltes ac peremptorie Compareatis. Ad Instantiam Gnosor
Antonij et Mathiae Rupinskich olim Jacobi Filior Actor Qui vos
et quidem Officii indigent cum eadem de Lege incumbent In-
haerendo Documentis Causam Prosent suffragant Citant seu po-
tius ad parat anteriora Tmos, parat Decretum injunctae
Solutionis Summae, parat Dilationem majoris revivicatoriae
revivicando vobis Causam morte nonnullor interrupt ad
parat Condemnaones Bonas, tam in Tmo satisfactoria per De-
cretum Condle Prefixo, quam in lucro ulteriori obtent loco per
agendae Executionis adcitant ad videndum et audiendum
Vos ante omnia ad satisfactionem Dilationi majoris adi-
gi, qua subsecuta Satisfactione vos ad Solutionem Summae
Quadringentor Quadraginta Floren Pol mentionato De-
creto Condli adjudicatae una cum provisione per quem nam
intererit Sententia Judicij nostri stringi, Solutionem indi-
latae injungi, poenas in Sublationem Processus ac sursivas
ratione Contraventionis Decreto concludi ac id quod Juris
erit Contra vos statui decidi et sententiari Sitis Tmo adveni-
ent Paritari et judiciter responsuri Datt in Paciqz Fa 4ta post
Fm Circumcisionis Christi Domini 1776to Anno. In diem
hodiernam recte cadent et devenient Partibus ips et quidem
Gnosis Antonio et Mathiae Rupinskie actt per eundem Gsum
Antonium Rupinski suo et fratris sui nne pltes, Gnoso Bar-
tholomaeo Satkowski Citt pltes. Gnosis Alberto, Francisco et Jo-
anne Bronowskie Citt per Gm Albertum suo et suprascripti
Citt nne pnaliter, Gnoso Alberto Gosciecki Citt pltes necnon
Gnoso Simone Glazewski Citt pnaliter. Gnosis Hiacintho
Worowski et Cunegundi Bronowska in vicem Conjugibus
Citt per eundem maritum suo et Contis suae nne pltes.
Judm ~~decernit~~ decrevit Prsentq decernit. Qualemus Comparens
a Gnosis Francisco et Joanne Bronowskie sufficientius inscribat

Inscribat Comparitionem et Quoniam eandem Compa-
tionem non inscripsit imo eosdem Condemnare permisit
Eromde Pfatus Cors actus Coram Judicio Pzen pltes Comparen
et Tmum eundem hodiernum per totum Judicior moder-
nor tractum ltime attentans memorat Citt ad Jus Juridi-
ce per nilem Rnm Gnalem Providum Laurentium Synorachi
de Basty Auther et Jurat tribus et ultra Juris Formam
vicibus quatuor Clamatt et vocat non tamen com-
parent in lucro ultimarie Fortis finalis ac indilata fa-
ciendae Exconis ratione solutionis Summae cum Provione
Alias in toto seu pro toto lucro negotij sui Principalis
admittent Judicio Pzen judliter ac officiose condemnavit
condemnatq Pzen Ulteriorq sibi per Judm hocce ea in
Causa fieri et exequi postulavit. et Judm Juri Communi
Postulaonq Partis actt utilicite annuendo in vim ejus
dem lucri ltime hac in Causa obtentt poenam Baonis
super eisdem Citt disparent decrevit Pzendq decernit
et ad publicandam eandem Baonis poenam supra-
scriptt Mlem Synorachi Judlem addedit et deputavit Qui
Mlis satisfaciendo Deputaoni suae a Judicio Pzen ha-
bitt memorat Baonis poenam modo Pmisso obtentt
ac ipsosmet Gnosos Franciscum et Joannem Bronowskie
Citt Pzen in Tmo disparent esse banitt Juri Communi Con-
trarios et rebelles hic in atrio Stubae Judlis ac in alijs
locis publicioni solitt Pzen plurima Nlitate ad Judicia
moderna Forumq publicum congregata alta sua
Pconica et sonorosa voce proclamavit, publicavit
et ad notitiam omnium pro tunc Pzen indubiam de-
duxit. De quo Pzen Idem Mlis e loco publicionis suum
ad Judm redeuns fecit Relationem Postqm publicatt
(ut Pmissum est Baonis poenam Judm Pzens Tmo Placen
pro faciendo juxta Pscriptt Juris Communis executio-
ne ~~Causam hanc~~ Pzen vim toto ejus effectu actibus ipsis
ad Meum loci Capitaneum seu Meos locor Capitt
sub Cujus vel quor Juris dictione Pfatt Citt cum Bonis
suis

... subsunt et resident remisit remittitque Praesens Cum Com-
parendo vero Judex Praesens causam hanc cum toto ejus effectu
~~ac Contibus ipso~~ ad Convictionem disparendo suspendit
suspensamque esse vult ac Praesens declarat. Incontinenti et Illustris
Domini Generalis Crovidus Laurentius Synowacki de Szarty au-
thentico et Jurato palam vocat Juxta ipso Citatione Literatae sigillatae pro
Tribunali Praesentis servientis edictis Conspectus Citatione ad Bona Tyszki
juxta datum in Citatione peracta anno Praesenti delutit exportavit
posuit, reliquit, et depositione notificavit de quo Praesens
Idem Mandatis fecit Relationem.

Dilatio Inquisitionis Inter M: Sampłowski Intra et
M: Kossobudzki

In Tribunali Stolnicerno ex Edictatione Litt. Tribunalis Plocensis Cujus
Tenor Sequitur Talis Stanislaus Augustus Dei
Gratia Rex Poloniae Dat Vobis Meis Josepho et Vi-
ctorino Dum Michaeli Kossobudzkim Thesaurariae Ciecha-
noviensis Dominis Illustri eidemdem Rndo Antonio et Joanni
Dramienskiis Ordinis Gen. Alberti Draminski filio et Filia-
stro Aliisque Suecisibus aliisque Gen. Laurentii Drozdowski
Domino tem. Lit. Antonio et Stanislao Jezuiacki Mathiae
Pawlak de Bonis Kossobudy mm Kossobudzkich
Ambrosiae et Antonio Trzaszczakow de Kruszeni-
ca Illustris Rndi Rndi et Gen. Dramienskich Stanislao
et Alberto de Bonis Draminsko Subditis Excessivis Ordinis
S. Valentini Crudeliter Interempti homicidii de Perso-
nis Bonisque vestris generaliter Omnibus Mandamus ut
in Tribunalibus Communibus Tribunalibus Plocensibus Ta Zela prius aut
proxius ab hinc in Raciaz juxta Cadentiam Suam
celebrandae pluribus ac peremptorie Compareatis ad Instan-
tiam Mei Ignatii Sampłowski Venatoris Dolinensis
cum Nobilium Pauli Lenczewski administratoris Alberti
Krzyżewski aliisque Lit. Laurentii Wladarii Nicodemi Kurkus

Mlis Astembek de Bonis Drozdowo Subditos [illegible]
Quivos et quia Assia Indigere Cum de Eadem de Legitimo
quisito Inhaerendo Procuratoris Vulnerum Obductioni pro
clamatione Capitis Ob L. Valentini Interemptionis Ex
sisto Mlis ad N. N. super Subditos Superius Exa
rato Inculpato Interposito Arresto et Curam Coactis
Alterae Rei pe M. Rzito ad thae Stato Citato
Sed potius ad paratum Processum Paratosque Tenos
et Juris Gradus parato Dilationem Serutiniorem
adcitat Idque pro Eo Quia Vos et praesertim Lt. Antonius
et Stanislaus Jozwiaki de Bonis Kossobudi Subditi
Certo Die Dominico festoque S. Stanislai Episcopi
in Bonis Drozdowo Jabornay Illic existere vitas et Con
tentiones Primitus Cum L. Alberto a Stembek Nulla
de Causa excitastis Eundemque pugnam ad saevem processistis
Excitato tumultu Cum Jac L. Albertus fuga Con
Salubi Suae Consulerit L. M. Kurkus et Lau
rentium Vladarum ac Ob Valentinum Interemptum
Coassumptis de Bonis Draminko et Kruszenice
Alledictis Inculpato Subditis Junctim oppressistis
baculis pro grandibus Converberastis Concussiones
Insolentiis Memorato Ob Valentinum ex loco
Contentionum Animo tuitionis vitae Suae ad Horto
fariam Domus propriae Suae Aufugum Illic Asse
cuto Abjecto Delicto proximi Amore in humanae
Mente gravitate baculis ex Curibus Extractis Concussistis
Enormiterque Cessistis et eivis absque Dispositione Animae
Eundem Ob Valentinum Sustulistis Sata repentina Accele
rare Causaski ad extremum M. Sempławski
et MM. Senczewski et Krzyżanowski pro Interem
ptionem toties Dicti Ob L. Valentini ad locum
Necis Causa Capiendae de Exertis Contentionibus Noti
tae advenire in Omne Nostras se resolvendo absque
Ullo respectu Conversis Manibus Converberastis

et Vix non Interemissis Vulnera tam M. Actor Illi
quam Illi Krzyżewski atq Ill. Vladario Laurentio
Inflixistis Civi Suscere Dnum ut se Audire de
clistis approbaristis Aliasq per Multas Violentias
peregistis exinde Cone Leges Divinas et humanas
passistis et Poenas Succubuistis Vos vero Dni totius
Dictos Subditos suos Licentiosos in rigore nonte nu
istis nec tenere voluistis Quare Citamini ad videndum
et Audiendum et Attentandumq Vos Dnos ad Sta
tuendum pro facto Subditorum Inall Spatorum pro sum
mene Deipsa respecta Patratae in Personam
Ord. L. Valentini Crudeliter Interempti necis
uti Officioso Arresto apud Vos pro ventorum Senten
tia Judicij Nostri Stringi Super Statuendis
Poenas Criminales extendi Vos vero Dnos respe
ctu Incontinentiae Subditorum Poenis Seorsivis
Multari taxam Vulnerum et Concussionum
Solvi Declarari Scrutinia in Ordine probationis pro
sos Excessuum Ducenda Demandari Ac id quod
Jurit exit Dedi et Sententiam Sibi Tum Advo
Partium et responsum Dato in Racia Ja Rata
pt Fm SS Trium Regum pro A Dni 1776 Ao
Jus Dum Lodzernam recte Cadere ad deveniendum Parti
bus ipsis et quae M Ignatio Sempluwski Venatoriae
Dobrinensis Dno tum MM Paulo Lenczewski Admi
nistratore Albertus Krzyżewski atq LL. Laurentio
Vladario Nicodemo Kurkus Mci Albertus Aster
werski de Bonis Drozdowo Subditis Actor per Eum
M Sempluwski Sno Suprascripto Actor nno pllr
et MM Josepho Victorino et Michael Hosso
budzki Thesaurariae Ciechanov Cito per Gi Josephum
Lipowski Illi Adm Rndo Antonio et Gi Joanne
Dramienski Cito per Eum Gnum Dramienski
Joannem

Suolt

Eiusdem Adm. Rndi Fratris Sui nne Pstr. Gi Laurentio Drozdowski Citto pstr. tam LL Antonio et Stanislao Jozwiaki Mathia Pawlak de Bonis Kossobudy Subditis Citto per Gi Joseph Kossowski nec Non LL Ambrosio et Antonio Trontczaki de Bonis Kruszenica Subditis Citto per Eum Gi Joannem Dramienski tum quoq LL Stanislao et Alberto de Bis Draminsko Subditis Citto per Gi Laurentium Drozdowski Jdm ad repositionem Comparen MM Kossobudzkich Citto Dilationem Majoris Gi MM Kossobudzkich Dat ex quo Causas Majoris Interpretantis in Commissione ~~The Lauri~~ Bis Kossobudy agitto pro tunc attentatis Eorum Literatorijs Documentis pro Seqventi Judicio Suo Cadentia et Alternata in Raecae Celebrandae pro tabulis Conservandae Tenorum Pstibus memoratis Utrisq in Allegatis Judicijs Suis sine quovis Adaetatione Comparendi partium perem pstrium In Continen MRG Providus Laurentius ~~Szymonowski de Szasty Authus et Jurato~~ Palaris Vict Quod ipsa Cione Citto Sigill pro Judicijs pro sua Sedione edito Conc pro Jato Citto ad Bona et quidem Conc MM Kossobudzkie ad Bona Kossobudy Conc vero Illmi Rdi et Gi Dramienski ad Ba Kruszenica Conc vero Gi Drozdowski ad Ba Dramino Omnes Jnto Dato in Adaetationibus posito Ano pro sua Detulit exportavit posuit reliquit et de positione Notificavit de quo pro sua JM Scit Relationem et Concessit mouet pro sua Dat et concedit

Baritus Gnosus Kraszewski per Gnosos Tokarskie
obrembskie ac alios.

In Termino hodierno ex adatatione Litt. Tri Plocensi
Cujus tenor sequitur talis Stanislaus augustus Dei Gra
tia Rex Poloniae magnus Dux ecc. Vobis Gnosis Thomae
et Francisco Kraszewskim Fratribus inter vos germa
nis de Personis Bonis vestris qualiter omnibus man
damus ut in Terminis communibus Tribus Plo
cenae prius et proximius ab hinc in Plonsko ex
Juxta suam ex alternata Cadentiam incidenti
celebranae Personaliter Peremptoriaeq. compareatis
ad Instantiam Gnosorum magdalenae Gnosi Pauli
Tokarski Canegundis Primi olim Gnosi Anto
nij Torowski Secundi voti Gnosi Josephi Dzi
wanowski clarae Gnosi Josephi obrębski Conser
tum Kraszewskiae atq. eorunae maritorum actae
Quae vos Inhaerendo manifestationibus suis
authenae facti ac aliis Documentis causam
praesenae enucleanae in assistentia maritorum
suorum citant seu potius ad paratam dilatio
nem maioris post Translapsum Terminum
rebificatorie rebificanae vobis causam et
actionem morte olim Gnosi Antonij Ta
rowski interrupti adcitant idq. adiu
dandae et audiendae vos ad solutionem
sumarum tam post olim Theresiam Gnosam Krasze
wska suarum actae avium equali lance se
actae concernere successionalis Quam Data
tis quae et Quanta ex Constituta massa

massa substantiae de Bonis Paternis et Maternis
apparuerit sententia Judicij nostri Stringi Con
descensionem in ordine constituendae massae substan
tiae ad Bona Myszyno et Szemki assignari
ex qua constituta massa substantiae dotem Pro
portionalem cum Provisione assignari aut in
casu non solutionis dotis sortes Proportionatas in Bonis
suis actu dimitti decreti Condescensorialis in
Fundo Bonor Myszyno et Szemki per Gnosum
Burgrabium Castrensem Plocensem expediti restrictio
nem decerni litis expensas refundi ac id quod
Juris et Justitiae erit Conc vos statuj et sen
tentiari litis termino Paritori et responsori da
tum in Plonsko Feria Secunda post Dominicam
Rogationum proxima anno Dni 1776to. in die
em hodiernam recte cadente et deveniente Parti
bus ipsis et quidem Gnosis Magdalena Gnosi Pauli
Tokarski Cunegundi Primi olim Gnosi Antonij Tu
rowski Secundi ad praesens voti Gnosi Josephi Dzi
warowski dura Gnosi Josephi Obrębski Consor
tibus Krassewskich atque earum maritis actu per Gno
sum Paulum Tokarski et Josephum Obrębski
suis Consortum ac Gnosorum Dziwanowskich
nominibus Personaliter et Gnoso Thoma Kra
szewski actu per Gnosum Laurentium Sokol
nicki et quoniam Gnosus Franciscus Kra
szewski praesens in termino disparet et se
condemnare permittit proinde Praefato Pars
actu coram Judicio praesens Comparens et Ter
minum eundem hodiernum per totam Judiciorum
modernorum Tractum legitime attentans mo
morato actu ad Jus iuridice per ministerialem

Regni Malem Providum Laurentium Synoradzki de
Bartz authenc et Jurecti tribus et ultra Juris Ter
mam vicibus Quatuor clamat et vocat non tamen
comparentem ratione Assignandae Dotis de Bonis
Paternis et maternis admittentae Judicio praesenti
Judicialiter ac officiose condemnavit Condemnatus
praesens ulterioraque sibi Judicium hoc eam
Causa fieri et exequi postulavit et Judicium prae
sens Juri Communi Postulationique Partis actae
uti licite annuendo Poenam Banitionis super
eodem Citato disparente decrevit praesentemque decernit
et ad publicanae eandem Banitionis Poenam su
praesentem Mialem Judicialem addidit et
deputavit Qui mialis satisfacienae depu
tationi suae a Judicio praesenti habitae me
morata Banitionis Poenam modo praemisso
obtentam ac ipsamet Mosci Franciscum
Krasewski Citato praesenti in Termino dispa
rente esse Banitum Juri Communi contrarium
et rebellem hic in Atrio Stubae Judicialis
ac in alijs locis Publicationi solitis praesentem
plurima nobilitate ad Judicia moderna
Forumque publicum Congregata actu
sua praeconica et Sonorosa voce pro
clamavit publicavit et ad notitiam
omnium putare praesentem in Dubium
deduxit de quo praesentem Idem mialis
eadem publicationis hucusque ad Judicium

rediens fuit relationem postquam publicatum
ut premissum est Banitionis penam Judi
cium presens Tre Plocene pro faciene juxta
prescriptum Juris communis executione Cau
sam hanc cum toto ejus effectu ac Partibus
ipsis ad mensem loci Capitaneum seu mensem
locum Capitaneos sub cujus vel quorum Jurisdi
ctione prefatus citatus cum Bonis suis su
best et residet remittit remittitque presens
in continens M. R. P. Providus Laurentius Syno
rudzki de Skarby authorem et Jurato palanne
cognovit Quia ipse citationem citatus sigillo
pro terminis presens serviens edictum cone
prefatum citatum ad Bona mysczyno juxta
dictum in adcitatione positum anno pre
sens detulit exportavit posuit reliquit
et de positione notificavit de quo ejus
relatio

Continuat actus in Bilsko in Terminis Communibus Terrib. Districtuum Bilscensis Simul et Plocensis Virtute Legis in Diem hodiernam incidentibus Fa 2da pro Dominicam Rogationum proxima scilicet die 13 mensis Maij Anno Dni 1776to

Continuatio Decreti inter GG Zglenickie et MM Moszynskie

Ex Manifestatione M. Niszczycki nullam Evictionem Cassisse non nisi circa subsecutam quietationem de Advitalitate tum et Cessionem quo ad summas pro M. de Iwanskie Niszczycka a Creditoribus et JM Niszczycki Castellani Raciąziensis Jure Transfusorio quaesitas quae eundem M. Michaelem Szembek in rem M. Adami Niszczycki Castellanidem Raciąziensem Simultanee recognitas, Scriptum assecurativum cum Evictionis ab oneribus in Pltu Plocensi existens specifice in se redolens sub die Eadem quo actus quietationis eundem M. Adamum Niszczycki a M. Michaele Szembek Capitaneo Boronecensi accepisse ad actas Crenae Plocensis F. 3 ante Fm Sancti Bartholomaei Apli eodem anno modo oblatae perrexisse in qua Evictione persistendo Summam Zglenickianam ex summa attendicta praenumerabili Octuaginta Duorum Millium Quingentorum flor. Pol. non exclusissenec detruncasse Exindeque onus Responsionis Juxta obloquentiam Inscriptionis in se quasi modo Coassumpsisse Proinde ex Capite Solvi M. Adami Niszczycki Sterilitate decessi Successores Niszczyceyanos a Solutione Summae Quinque Millium flor. Pol. Zglenickianae non posse se Exvinculare Sed Ipsae Successoribus Niszczyceyanis pro re GG Zglenickich moderni actor Summam praemissam Quinque Millium flor. Pol. Una cum provisione Solvendae Competere debere Judicat Injungendo Quatenus Suprascripti MM Moszynscy Subdapiferi Radomiensis Conjuges Actti seu potius Maritus emundandae Substantiam Consortialem in Pltu Plocensi Existen

Existe oneri Zgleniczyano obnoxiam
Justa obloquentiam Inscriptionis Superius
de actu Exaratae Summam Quinque Millium
Flor. Pol. et quidem Summam Mille Flor. Pol.
G. Jacobo Zglenicki filio ex re habitae Cessionis a G. Theressia de Lasockie Zglenicka Matre reliquum vero Summae Quatuor Millium Flor. Pol. Gen. relictae Viduae Matri Una cum provisionibus Summam originalem non excedere quolibet anno per quinque a centum Computandae non obstante Manifestatione od M. Adami Niszczycki Supra de actu Exarata in et pro Vigilia Festi Nativitatis Sancti Joannis Baptistae in anno praesentis Ventura Coram actis Crenae Plocen. Sub poena Baccaonis in Casu Contraventionis Circa Manifestationem faciendae publicandae praevia Transfusione in rem persolvendae Solvat et realiter enumeret Justa poena quatuordecem Marcarum Pol. Parti in Trno. Solutioni praefixo et Sub rigore Eodem Judicio Suo per medium in Instanti Solvendae ac nihil ominus Intuitu praemissae Summae Mficis Moszynskiem uti de Jure et Cum quo Competerit Seersivam viam agendae praecommittit M. vero Theophilum Zoltowski Tribunum Zawskiem Cen. Successores Niszczyczyanos pro Evictione et ab Impedimento GG. Zglenickich agentem attenta demonstratione Locationis Summae et Suum p. Judm modo quo supra resolutum Judm Bona ejus Mochowo haereditaria primitus Summae Zgleniczyanae obnoxia et expost acquietata a quavis Impetitione GG. Zglenickich Libera facit et pronuntiat. In Sublatis

oneri

Insublationem vero Trinar Condemnationum
ex acteratu od M Alberti Zołtowski Subjudicis
Terni Płocz moderni acta Parentis ac Relictae
et Successor ejusd od M Subjudicis Sup MM
Moszynskie et Pijanowskie qua Successibus Ni-
szczyczyanis Intuitu Evictionis ab Impedimen-
to JJ Zglenickich promoto unicus in Bilsko
Feria Secunda ante Fm S Agnetis Virginis
et Martyris Scilicet die decima Septima men-
sis Januarij alterius in Płocko Fa 2da pro Dea
Rogationum Scilicet die nona mensis Maij
utrarq anno 1774 Tertia Fa Secunda pro
Dean Rogationum Scilicet die vigesima Se-
cunda mensis Maij itid in Bilsko anno
1775 obtentar pro quaque Earum Conde-
mnationum p poenam Duplicem quatuor
decem Marcar Polon Parti in Trno quo supra
et sub rigore simili Judicio suo per medium
in Instanti Sub rigore Sacrosivo et Registro
poenalium extendendo Itid solvat Quoniam
vero probat et JJ Zglenickie in acteratu suo
Trinas Condemnationes Sup M Szembek
Capitaneo Boronecae obtinuisse et ejusd
processus litigiosi Successis Niszczyczya-
nos Causa extitisse Proinde in Sublati-
onem ejus ut pote Trinar Condemna-
tionum Similiter pro quaque Earum per
poenam Duplicem quatuordecem Marcar
Polon Parti in Trno ut supra et sub rigo-
re Eodem Judicio suo p medium in Instanti
Idem M Moszynski solvat Salva repeti-
tione apud quem de Jure venerit Decreti
praesentis Vigore Quod Decretum MM Mo-
szynscy Subdapiferi Radomien Conjuges
pro Juridico non Susceperunt Quini-
mo ab Eodem Et cum Eodem MM Fran-
cisco

Franciscum Ignatium in Borowice
Rosciszewski Judicem Joannem
in Krasniewa Gumowski Subjudicem
Franciscum a Ciołkowo Ciołko
wski Notarium Terres Plocz Causae
praesens Judices ad Judicia Tribuna
litia Rmi Petricoviensis ut Juris et mo
ris est moverunt Eaeq motioni
locum deferri postularunt MM
autem Judices Sentientes se nihil
quidpiam Temere egisse imo omnem
Juris gradum in toto observasse Eandem
Motionem uti in Causa Liquidi debiti
longo processu protellata non admi
serunt nec locum motioni dederunt
de qua non admissa Pars Citta vidlt
MM Moszynscy protestati sunt Judi
cum Parte Reprotestatum est Inconti
nenti Mlis Rmi Gnali Providus Laurentius
Synoradzki de Szusty authus et Juratus palam
Rmi Qua Ipse Citationes Literas Sigillatas pro
Judicijs praesentis Servie edit Cum praefatis Citt et
quae ex Parte GG Zglenickich Matris et filij
Cum MM Moszynskie et Succeres Szembeko
vianos ad Bona Niszczyce Cum vero Successo
res Zołtowianos ad Bona Mochowo Feria
Secunda ante Fm S Thomae Apli ex Parte
vero MM Zołtowski Jaworowskich ac Szy
dłowski Cum Eorum MM Moszynskie ac Pyarne
wskie atq Succeres ad M Szembek ad Eadem
Bona Niszczyce F 3 ante Fm S Thomae
Apli omnes anno elapso 1775 detulit ex
pertant posuit reliquit et depositione no
tificant de quo Ejusdem Mlis Relatio.



