PL_1_23-5 - 20

1. NR I NAZWA ARCHIWUM	2. NR ZESPOŁU	3. NR SERII
1 AGAD	23	5

4. Nazwa zespołu:

Płockie ziemskie decreta (II)

5. SYGNATURA:	6. LICZBA ~~STRON~~:	7. LICZBA SKANÓW:
20	kart: 431	~~09.11.2015~~ 906

8. DATA WYKONANIA:	9. NAZWA PRACOWNI:
09.11.2015	PT 1t

10. UWAGI: 1a ⇒ karta dodatkowa zapisana jednostronnie. 47a ⇒ karta dodatkowa zapisana. Po karcie 66 jest karta 69 (brak k. 67-68). 94a-95a ⇒ karty dodatkowe zapisane. 101a ⇒ karta dodatkowa zapisana jednostronnie (zapisana jest 101a verso). 101b-101c ⇒ karty dodatkowe zapisane. 151a ⇒ karta dodatkowa zapisana jednostronnie. 157a ⇒ karta dodatkowa zapisana jednostronnie (zapisana jest strona 157a verso). 170a ⇒ karta dodatkowa zapisana. 184a ⇒ karta dodatkowa zapisana jednostronnie. 314a ⇒ karta dodatkowa zapisana jednostronnie.





1a

20

Terr Plocensis

Decretorum

1774. 1775.

d 1 Września 1864 r

Leszczyński

Actum in Płocko, in Terminis Communibus Terrestribus, Districtuum Plocensis simul et Bielscensis virtute Legis in Diem hodiernam Incidentibus, Feriâ Secundâ post Dominicam Rogationum proximâ scilicet Die Nonâ, Mensis Maij Annô Domini Millesimô, Septingentesimô Septuagesimô Quartô.

Coram Magnificis Francisco Ignatio Junosza, In Borowice Kościszewski, Judice Alberto, in Mochowo Zołtowski, Subjudice, Francisco Ciołkowski Notario, Terrestribus Plocensis in presentia G.G. Adami Miłodrowski, Joannis Gumowski Camerariorum, Pauli Zołtowski, Vice Notarij, Bonaventurae Ciołkowski Vices Regentis Ferrium Plocensis, Joannis Trębiński, Josephi Koskowski, Ignatij Wielcński, Nicodimi Myśliborski, Alberti Maliszewski, Adami Trzcieński, Joannis Dłużniewski, Lucae Jeż, Ludovici Cieszewski, Joannis Smotiński, Ac aliorum Plurimorum Nobilium ad actum praesens Congregatis, nec non M.R.G. Providi Laurentij Synoracki, de Szastij authi et Jurati Actum praesens acclamantis.

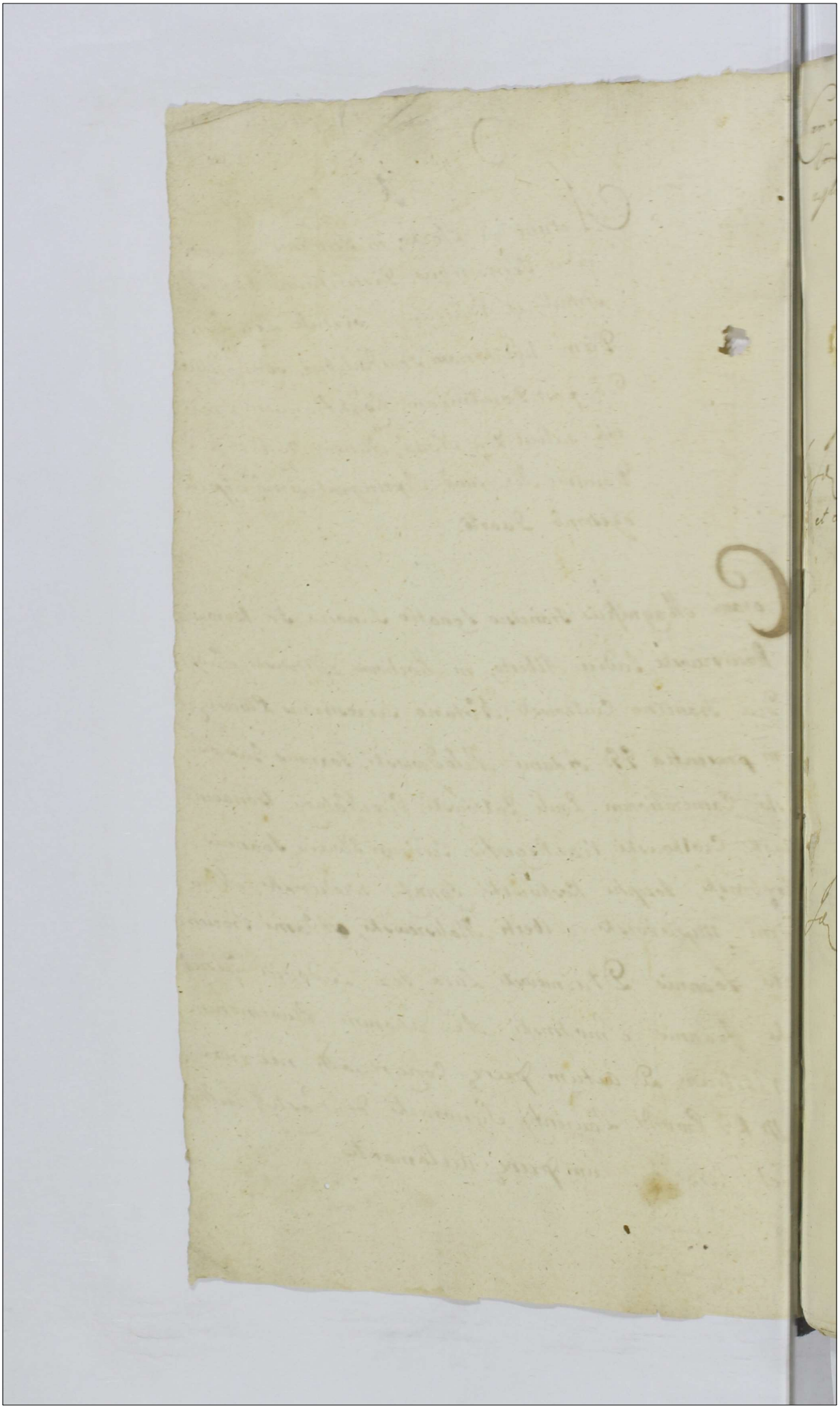

Conventus Plocen. Ordinis Sancti Dominici actoris
Conc. M. Bartholomaeum Mazowiecki Filium Za
uskrz. Citat. et alios me Solutionis
Decretum Solutionis

Idem Conventus Plocen. Ordinis Sancti Dominici actor.
et alij Cap. G. Mieczynski Citat. et alios
Decretum Solutionis

Idem Conventus actor. et alij Cap. Synagogam Judaeor.
Plocen. Citat. et alios Condemnatio

Conventus Plocz Ordinis Sancti Dominici ad et alij Cz Synagogam Judaeorum Plocz Citat et alios

Condemnatio

X Conventus Plocz ordinis Sancti Dominici Virginum Monialium ad et alij Conc Illustrissimos Principes Cietwiertynskie Conjuges ac Successores et M Skarbek Castellani Juniovladislaviae Citat et alios

non sunt

Illustris Amdus Rndus Ignatius Rescipewski Ecclesiae Cath Plocz Vicarius ad Conc M Sigismundum Lasocki Ensifinae Zacrocinae et S Nicolaum Rescipewski Citat et alios me solutionis summae ad praecisione.

Decretum Solutionis

3

G. Mathias Jawerski actor et alij Conc. G. Jacobum Stiphowski Cit. et alios m. Solutionis Summae Cupiscione

Decretum Communicationis

Per illustris Rndissimus Albertus Ulysz Canonicus Collegiatae Plocen. actor Conc. Synagogam Judaeorum Plocen. Citatorum rne Solutionis Summae Cupiscione.

Decretum Solutionis

Id. actor Conc. Canon. Synagogam Judaeorum Plocen. Solt. Citat. rne Solutionis Summae.

Condemnatio

Illustris Andreas Joannes Kaminski Praepositus Ro-
scipecien. actor. et alij Cons. GG. Michaelem Lukowski
et Lucam Kaminski et Impugnatores Br. Lukoszyno Bor-
ki Citat. et alios me Solutionis Summae Cum provisi-
one provenie

Decretum Communicationis,

GG. Valentinus Rubach et Cecilia de Zglenickie
Conjuges actor. Cons. MM. Rozmowskie Conjuges
Citat. et alios me Extraditionis Inventarior. et Solutionis
Summar.

Decretum Condescensionis

Illustris Andreas Andreas Jacobus Liszewski Decanus
Bilsecen. actor. Cons. G. Adamum Jeszewski Citat. me
praetensionum et Extraditionis aiun.

Decretum Inquisitionis

Relicta ob. G. Antonij Zglenicki adhaesit alij cum MM. Mi-
szynskie Dapiferis Radomiensis citat. et alios ratione
Solutionis Summae Condescensione

Condemnatio

X Relicta ob. M. Andreae Chomski Ensiferi Plocensis adhaesit cum
Famatum ac Spectabilem Sikorski Advocatum Civitatis Plocensis
citat. nonsunt

X M. Bartholomaeus Mazowiecki Tribunus Zawskiensis adhaesit
et alij cum G. Theodorum Punycki citat. et alios ratione Leva-
tionis Summae Condescensionis de Bonis ac dandi de perceptis
proventibus Catuli

Decretum Condescensionis

M Maximilianus Sieradowski Tribunus Ptocen actor et alij Cons. Perillustrem Rndssimum Ulysse Canonicum Collegiatae Ptocen Praepositum in Lege citat et alios

Non sunt,

X M Franciscus Ignatius Rosciszewski Judex Terrae Ptocen actor et alij Cons. Perillustrem Rndssimum Glinski Canonicum Cath. Ptocen et G Michaelem Roznoski citat et alios me solutionis summae

Decretum solutionis,

X Idem M actor et alij Cons. G Nadratoski citat et alios me restitutionis valoris equi

Non sunt,

864

Censors G. Nicolai Mieczynski actt etali Cae Imm Josep
Poullatorem Leipnicae Bartholomaeum Michaelem et Pa
trem Vexilliferum Zawsk ~~Cathedralis~~ Zakrzewskie
Citat et alios ime Solutionis Summae Cuspisiensis

Condemnatio,

M. Antonius Swierczynski Venator Laticiae actt
etali Cae M. Bartholomaeum Zakrzewski et Illustrem
Andrum Dobrynicki Praepositum in Stupia Citt
et alios ime Cassationis Ejectionis praejudiciorum Subsecu
tionisque Summae in primitivam Transactionem

Condemnatio super Gnis Zaremby cum Religiosis
Comparentibus Suspensa,

Idem M. actt Conae Successores ob Perillustrissimi Andrei
mi Melchioris Jezewski Canonici Cathedralis Plocensis
Citt et alios ime Solutionis Summae Cuspisiensis

Decretum Rejectionis

G. Paulus Zoltowski Vice Notarius Terrae Plocensis G. Valentinus Zoltowski Burgrabius Castri Plocensis Actis me Circumscriptionis

Dilatio Inquisitionis

Idem actis Cenae Eundem Citatis me rehabilitationis Documentorum

Decretum Restitutionis Documentorum

Idem actis Cenae Eundem Citatis me violentiae

Dilatio Inquisitionis

6

G. Hrujinski ad etatis C. G. Melchiorem Kiszelewski
Citat. et alios me solutionis summae cum prisione
non sunt

G. Cyprianus Krasinski ad etatis C. G. Eustachium Lu-
kneuski Citat. et alios me solutionis summae cum prisione
(Dilatio communicationis)

G. Josephus Koskowski ad etatis C. M. Joannem
Podoski Thesaurarium Racieniensem Citat. et alios me
Dimissionis Sortium Bonorum Koskowo ~~[illegible]~~ Broni-
niewice et Trojany una cum Dando Cautio.
Decretum Condescensionis

G. Josephus Kurkowski ad Detalij Coram M. Joannem Podoski Thesaurarium Nauczycielem Citat. et alios me Exdivisionis Sortium Bn Kurkowo Bogurzędy et alios post ad Patruos devolut.

Decrum Condescensionis

Idem ad Detalij Coram M. Joannem Podoski Thesaurarium Nauczycielem Citat. et alios me Cassationis Juris ad Detalij Libertas a Termino

G. Ignatius Kreluński et Perillustris Rndus Dobrynicki Praepositus in Stupia ad Detalij Coram MM. Moszyńskie Dapiferos Radomiensis Citat. et alios me Solutionis Summae Cujusvis

Delatio Communicationis

Infidelis Fyscel Markowicz Mercator et Judaeus Plo-
cen. Conc. Successores ad Perillustris Rndissimi Melchio-
ris Jezewski Canonici Cathe. Plocen. et alios Citt. me
solutionis summae cum provisione provenie

Libertas ad praesens a Termino

Infidelis Marek Jezwowicz Mercator et Judaeus Ploce
actt. Conc. Successores ad Perillustris Rndissimi Melchio-
ris Jezewski Canonici Cathe. Ploce. Citat. et alios me solu-
tionis summae cum provisionibus provenie

Dilatio Infirmitatis

Infideles Gutman et Mosek Lewkowicze Mercatores
et Judaei Ploce actt. Conc. Successores ad Perillustris Rndis-
mi Melchioni Jezewski Canonici Cathedralis Ploce
Citt. et alios me solutionis summae cum provisione pro-
venie

Non sunt

Relicta ad Infidelis Lewek Jakubowicz Mercatoris et Judaei Hoc actu et alij Cum Successoris ad Perillustris Andrzeimi Melchioris Jezewski Canonici Cathedralis Hoc Cit et alios me solutionis summae cum provisione pervenerunt

Non sunt,

Ad Joannes Terlinski actu et alij Cum M. Stephanus Cieszewski Vexilliferi Halicie Cit et alios me solutionis summae cum provisione pervenerunt

Non sunt,

Ad Id actu Cum SS Smardzewski Cit et alios me solutionis summae

Delatio Communicatorum,

Decretum Condescensionis

Decretum Condescensionis

Decretum Condescensionis

G Simon Kolusczynski actor et alij Cap. G Mathias Zdziarski Citat. me levationis summae

nonsunt

G Valentinus Strzepowski actor et alij Cap. Perfidam et Infidelem Polonicum Mercatorem Drobinae Citat. et alias me non Compactatum quietationem

Libertas

X M. Theophilus Zolterski Tribunus Zawskiego actor et alij Cap. G Simonem Kolusczynski Citat.

Dilatio Inquisitionis

col.

GG Berezyey et Chyczewscy Conjuges actt et alij Cq G Duplicij Citat et alios me Sevationis Summae Condescensionis de Bonis.

Decretum Solutionis

X G Martianus Ciołkowski actt et alij Cq Infidelem Lewek Markowicz Arendatorem Wykowicz Citt et alios me meborationy Dien Cq Ptac

Condemnatio,

Illustris Rdus Thomas Stephowski Praepositus Eo Zniecens actt Cq GG Sychockie Citt me Solutiony Summae ac Cujus

Nondum,

10

Solut

9 Relicta olim Gri Casimiri Lukowski Consors Vid. Actt et alij cond Gres Chorzeskie Citatt et alios ratione solutionis Summae cum Provisione Ebd. proveniend. Dilatio Communicationis

Sol

G. Valentinus Maliszeski Actor et alij cond Gres Michaelem Rokitnicki et Thomam Ciotkowski Actt et alios ratione attentatae violentiae. Decretum Inquisitionis

Sol

Gri Maliszepy Conjuges Actores et alij cond Illustrissimum Rndmum Casimirum in Rokitnica Rokitnicki Episcopum Ataliensem Suffraganeum et Officialem Gnalem Plocen Citt et alios Ratione Extraditionis Bonum et aliarum rerum Mobilium. Decretum Inquisitionis

n. 2.

Relicta olim Mssui Josephi Kozłowski Notarij Trris Plocen Actrix et alij cond. Franciscum Popkowski Cttt et alios ratione solutionis summae cum provisione ab Sad. provenien

Condemnatio

non 2.

Mssui Kurzey Actores et alij cond Relictam et Successores d. M. Josephi Kozłowski Notarij Trris Plocen Cttt et alios ratione solutionis summae cum provisione ab Sad. provenien. Decretum Solutionis

Solut

G. Adamus Trzcieński Actor et alij cond Gsum Mossakowski Cttt et alios ratione variar Pretensionum et Circumscriptionis Indebitae. non sunt,

E.E. Barcikowscy Conjuges actt et alij Cen. E. Jacobi Rakowski Cett. Natione Solutionis Dotis cum pure

Condemnatio,

E. Joannes Dłużniewski actt. Cen. E.E. Olszewski Conjuges Cetat. me Solutionis Summae

~~[illegible]~~, Rejicitur ad inferiorem Inscriptionem,

Per Magistri Andreas Valentinus Zierkowski Canonicus Regularis Lateranensis Praepositus Skolatoricus et Honestus Jacobus Sarter actt et alij Cen. E. Josephum Goslicki et Honestos Prymusy Conjuges Cett. me Solutionis Summae Cum pure

Condemnatio Super Honestis Prymusy. Cum Conferente Pro Goslicki Suspenditur Causa,

Ad

M Petrus Cierzewski vexilliferi Halicie actor et alij Cum Infideles ~~Judaeus~~ Jakub Bajatela Wołek abrahamfigel Judaeus Drohiz Cit et alios me solutionis summae Cum pensione

non sunt,

Ad

Id actor Cum Infideles Marcek Jakowicz Jakub Leyzerowicz Falis Jakubowicz Lauser Herszkowicz Judaeus Drohiz Cit et alios me solutionis summae

non sunt,

Ad

G Lucas Jez actor et alij Cum G Sathowski Cit et alios me extradetionis subditor.

Condemnatio,

solut

Gsi Rogienscy Conjuges Actt et alij cond
Wldeckie Cttt et alios ratione Solutionis
summae cum Provisione.

Decretum Solutionis,

solut

Gsi Mossakowscy Actt et alij Cond. Gsum
Lucam Sielski Cttt et alios ratione
Exemptionis Sortis Bonor Sambor

Decretum Condescensionis

solut

Gsi Rachoccy Conjuges Actt et alij Cond
Gsos Jacobum et Albertum Dzięgielewskie
Cttt et alios ratione Solutionis Summae

Condemnatio Super Gso Jacobo Dzięgielewski o cum reliquis suspensa,

Solut

Gus Lucas Sielski Actor cond Gus. Mossako-
wskie. Citt et alios ratione solutionis Sum-
mae in vim Exemptionis Sortis Bonor Sam-
bor provenien Bonificationis ac praetensi-
onum. Decretum ~~[illegible]~~ Condescensionis

Solut

Idem Actor cond Eosdem Citatos ratione
Destitutionis ~~[illegible]~~ Equi cum ~~[illegible]~~ Vocatio
~~provenien~~ Laboris Dejatur ad Ternum Condescensionis.

Solut

Gra Bogumila de Machczynskie Gri Jo-
sephi Bielowieski. Censors. Actrix cond Gum
Josephum Machczynski. Citt et alios ratio-
ne Cassationis Interiesae. Solutionisq. Dotis
competentis

Solit

Gus Josephus Białowieski Actor et alij Con
Gum Josephum Machcinski Cttt et alios
ratione Indebitae vexae ac Bonificationis
Praetensionum. Non sunt,

Solitt

Relicta olim Gsi Nicolaj Włoczeski
Actrix et alij Con Gres Wojciechowskie Con
juges Cttt et alios ratione solutionis
Summae cum Provisione ab Eadem pervenien
te Super Gsis Rycharskie Condemnatio, Cum Reliquis Dispensis
Comparentibus,

Solit

Gus Ludovicus Ciesielski Actor et alij
Con Gres Haeredes et Possessores Bonorum
Smusina Cttt et alios ratione attentatorum violentiarum
Non sunt,

solut

Gri Bełkowscy Conjuges Actores et alij cond Gsos Antonium Jeszczyński. Michaelem Dłużnieski Cito et alios ratione attentar violentiar. Delatio Inquisitionis

solutt

Gsus Theodorus Puszycki. Actor et alij cond Gsicum. Bartholomaeum Mazowiecki Tribunum Zawskrzend. ratione variar Praetensionum.

Decretum Condescensionis

solutt

Gsas. Joannes Zobtowska Actrix et alij cond Gsum Valentinum Maliszewski et alios Cito. ratione solutionis Summae Dotalis. cum provisione ab eod provenient. non sunt

Solutt

Gnus Joannes Smoleński 154 actor et alij
cont. Gnum Josephum Koskowski Citt
ratione Solutionis Summae cum pro
visione ab Eod. provenien.

Non sunt,

Solutt

Relicta Ob. Nlis Jacobi Snieszkowski
Actrix cont. Gnum Josephum Koskowski
Citt Ratione Satisfactionis Decreto
in Ordine Comprobationis vulnerat.

Non sunt,

Solutt

Gni Dominicus et Franciscus Karwoj
Actores et alij cont. Gnum Adamum D
zniewski Citt et alios ratione attentatorum violentiar.

Delatio Inquisitionis

Solitt

Gsus Mathaeus Krajewski Actor et alij cond. Gsus Mitochrojski ratione solutionis Summae ac Extraditionis Inventariorum.

Condemnatio

Solitt

Gsi Swierkoccy et Biattaskurscy Actt et alij cond Gsum Thomam Rubach. Pctm et alios ratione solutionis Summae cum Provisione ab Eadem provenient

Decretum Condescensionis

Solutt

Gsus Albertus Mysieriski Pctt et alij cond Gsus. Chabowskie Pctt et alios ratione solutionis Summae cum Provisione ab Eadem provenient

non sunt,

Gnus Mathaeus Zgorzelski 15 Actor et alij solutt
Gnum Valentinum Kolczynski Citt et
ratione Solutionis Summae cum provi
one ab Eod provenien
Decretum Condescensionis

Gni Kiersey Conjuges Actores et alij solutt cond
Mnsios Kosinskie Conjuges et Male
wskie Citt et alios. ratione Solu
tionis Summae. cum provisione ab
Eod provenien.
Decretum Remissionis ad Trnum Condescen
sionis in Fundo Bonorum Leszczyno agitandae

solutt

Gnus Fabianus Dukowski Actor et alij
cond Gnum Adamum Jezewski Citt et alios
ratione Cassationis Donationis. qua Cassa
ta dimissionis Agrorum.
Condemnatio Super Gra Wierzbicka, cum Reliqui Com
parentibus Suspensa,

Solutt

Relicta olim Gsi Constantini Szumanski Actrix et alij cond Gses Golembieskie Conjuges Szumanska et alios citt ratione Dimissionis Sortium. una cum Dando Calculo. de Perceptis indebite proventibus.

Decretum Reinductionis.

Solut

Gsus Adamus Strusienski Actor et alij cond Gsum Michaelem Rokitnicki et Joannem Czachoski citt et alios. ratione Solutionis Summae cum provisione ab Eod provenien

Condemnatio Super Gso, Joanne Czachowski

G. Michael Dłuzniewski Actor et alij cond Gses Bełkoskie citt et alios ratione attentar violentiar.

Combinata

16.

Conjugis G. Alberti Trzebinski actor Conc. G. Dominici Kowalewski Citat. me Rabationis Inscriptionis

Decretum personalis Compantionis

G. Josephus Szymkowski actor Cae Infideles Herrick Sol. Wnuczek Parentem Affiliatorum Judaeos Drobinae etatis Citat. me Solutionis Summae Cum provisione.

non sunt

~~[illegible]~~

G. Zglenicka Vidua actor Cae M. Albertum Zolkowski Subjudicem Terrenorum Citat. me Solutionis Summae. Decretum Suspensionis

X M. Albertus Żółtowski Subjudex Terrae Kaw. actor. Cum MM. Moszyńskie Dapiferos Radomiensis Citat. et alios

Condemnatio.

Solut.

Gens Hilarius Daplicki Actor et alij cum Gens Prudpetskie Citatt. et alios ratione attentatae Violentiae.

X M. Theophilus Żółtowski Tribunus Zawskrzeński Cum G. Simonem Kokoszyński Citatt. et alios melioratione ab expedimento Junctio Rndi Lwowskiego.

Nonsunt.

G. G. Laurentius et Joannes Kowalewscy actor et alij Cen.
G. G. Bobrowskie Korkowskie Conjuges Citat. et alios me Compe-
tionis Transactionum respectu hæreditatis Sertis Bd. Kowalewskiego

Decretum Condescensionis

G. Włoczewska actor Cen. G. Paulum Pszczynski Citat. et
alios me Compertationis Testamenti quo Compertato Solutio-
nis Summæ Comprisione.

non sunt,

X G. Paulus Zołtowski Vice Notarius Terrestris Stoc. actor
Cen. MM. Karskie Citat. et alios me Solutionis Summæ
Comprisione.

non sunt,

G. G. Jaworzewscy Coryuges actor Cens. M. Antonius Sucer-
czynski Venatorem Laticorum Citat. et alios me solutionis Sum-
mae ac Extraditur rei Mobilium

Non sunt,

M. M. Wysze Subjudiciae Terrae Plocen. actor et alii Cens. Syna-
gogam Judaeorum Plocen. Citat. me solutionis Summae Coyensis

Condemnatio,

G. Suchanynski actor et alii Cens. G. Adrianus Zuko-
wski Citat. me desertae mercedis

Condemnatio,

Illustris Andreas Dulnikowski Praepositus Mniszeciensis actor Cons. G. Nicolaus Rescipewski et alios Citatos me Solutionis decimae Ecclesiae Miszeciensis pro

non sunt

Idem actor et alii Cons. G. Nicolaus Rescipewski Citatos et alios me ~~[illegible]~~ Solutionis Summae Compositione non sunt

GG Dziedziccy Conjuges actor et alii Cons. GG Kolczynskie Citatos et alios me Solutionis Summae Compositione

Condemnatio Super Gsis Disparentibus cum Comparentibus Suspensa

G Antoni Przedziecki actor et alij Cor. GG Chorzewskie Citatus et alios me violentiae ad

Decretum Renalitatis ex Inquisitionibus Latum,

G Josephus Machcinski actor et alij Cor. G Adamum Milodroski Camerarium Terrae Plocensis Citatus et alios me Relevationis Decreti Cur. Plocensis

Decretum Remissionis ad Judicia Publica Ini Petmorienc

X M Josephus Zalnewski Pocillator Sieprcensis Judex Castrensis Plocensis actor et alij Cor. GG Mieczynskie Conjuges Citatus me Relevationis Decreti Judicij etc.

Non sunt,

G. Joannes Kolczynski actor et alij Conj. G.G. Dziedzicki Conjuges Actor me Capationis Intercisae nuptialis

Combinata

Illustris Andr. Rndus Paulus Dzięgielewski Praepositus Bonistariae actor Conj. G. Nicolaum Rosciszewski et alios Citat me Solutionis Census a summa pro

Citatio Communicationis,

Idem actor Conj. Synagogam Judaeorum Placentinae Citat et alios me Solutionis Provisionis a summa pro eadem

Condemnatio,

G. Dominicus Kowalewski Burgrabium Kr. Plocen. actor
Cum SS. Alberto et Francisco Mitechel Cit. et alios me
adexptionis agrorum
nonsunt,

G. Albertus Mojakowski actor et alii Cum G. Malczewski
Citat. et alios me violentiae
Delatio Inquisitionis

G. Ludovicus Lempicki actor et alii Cum Perillustrem Andrzei
mum Josephum Kochanowski Canonicum Cath. Plocen.
Cit. me Indebitae vexa ne Circumscriptionis
Decretum Condescensionis

20

G Stephanus Rudzinski actor et alij Cen G Smolenski Cameranum Terrae Plerarum Citat et alios me solutionis sumae Cum pensione

Delatio Communicationis

Idem actor et alij Cen GG Martinum et Joannem Chabowskie Citat et alios me solutionis sumae Cum pensione

Delatio Communicationis cum adcitatione 90

G Stanislaus Smolenski actor et alij Cen G Josephum Jerkowski Citat et alios me solutionis sumae Cum pensione

Non sunt

Sol

G. Smolenski actor et alij Cæ G. Josephum Sierko
wski Citat et alios me violentiæ

Non sunt,

Sol

M. Stephanus Cieszewski Vexillifer Halicz
actor Cassanæ et negotij Cæ G. Joannem Zielinski Citat
Cassanæ et negotij me Cassationis propius et Solutionis
Summæ.

Non sunt,

Sol

Illustris Andreas Rudus Dutnikowski Præpositus Mi
szeviæ actor et alij Cæ G. Nicolaum Rosciszewski Citat
et alios me Solutionis Census a Summa provenæ

PS

GG Mięczynscy Conjuges actt Cons M Maximilianum Sem-
kowski Tribunum Ptocz Citt et alios me Compensationis Scripta
ad G Josepho Strzepewski Senic

Non sunt,

PS

M Bartholomaeus Zakrzewski Vexillifer Zawskrzenc
actt et alij Cons M Carolum Rescipewski Enciferum
Dolnnc Citat et alios me Levationis Summae pecuniae et obligatae

Condemnatio super Mro Rosczeszki cum Comparen-
tibus suspens,

M Carolus Rescipewski Encifer Dolnnc actt Cassanae
et negotij Cons MM Zakrzewskie Citt et alios Cassanae et ne-
gotij me Cassationis processus

Non sunt,

Sol.

G. Lucas Luminski actor et alij Cum G. Michaelem Łukoski Citato et alios me Evictionis ab Impedimento Juridico Illustris Rndni Kaminski Praepositi Rosiensis

Nonsunt

Sol.

G. Joannes Smolenski actor et alij Cum G. Michaelem Łukowski Citato et alios me Solutionis Summae Cognitione

Nonsunt

Sol.

G. Alexander Ossowski actor et alij Cum Gl. Bęski et Gierynski Citato et alios me Solutionis mercedis ac Contraventionis Decreti

Nonsunt,

22

S. Michael Lukowski actor et alii Cap. S. Joannem Smolensk.
Citt. et alios me retentam

Non sunt,

X Mcus Rosciszewski Pocillator Raciązienę Actor Conę Synagogam Judaeor.
X Plocenę Citt. et alios. Bnē non Solucionis Summae.

Condemnatio,

X Jae Actor Contra Synagogam Judaeor. Drobinenę Citt. et alios
X. Bnē Solucionis Summae cum Provisione provenienę,

Non sunt,

Gnosus Martianus Ciołkowski Actt et alij Conq Famatum Fabianum Starogrodzky Actt et alios. Dne Soluonis Summae.

Decretum Solutionis

Ja. Conq Infidelem Marek Jozwowicz Citt et alios.
Dne Soluonis Summae

Condemnatus,

Solt.

Mci Josephus Karski vice Palatinus Terrae Dobrinen et Josepha De Wendy Invicem Coniuges Actt. Conq Illmum et Rmdmum Casimirum Rokitnicki Suffraganeum et Officialem Gnalem Plocen Citt
Dne Soluonis Summae.

Nonsunt,



23

G. Thomas Obrębski actor et alij Cos. G. Joannem Dłużniewski Cett. et alios mē Indelite vexat et alias Pretensionem

Decretum Lienalitatis

Zolett

Gsus Albertus Obrębski actor Contra Gsos Trembinskie et Successores olim Gnosi Caroli Kowalewski Citat. et alios ratione non solutae summae una cum Provisione

Decretum Comprobationis

MK

Gsus Popkowski actor Cassanae negotijq Contra Zelich et Successores olim M. Kostowski Notary Mris Plocen. Citt. et alios ratione cassationis Condemnationis et alior pretensionum

Combinata

Dominicus Kowalewski B. C. P. Act. et Alij cum S. S. Trzebinskie Cit. et Alis
ne nonproductionis Regestri rem Molitium fatis olim S. Osiecki derelict.

Combinata,

Mo Bartholomaeus Zboiński Princeps Dolnij Act. et alij Cum M. Josephum
Kaminski Dapifer Czerniechowski Cit. et alios me Capationis Transactionis

Non sunt

GG Franciscus Hiacinthus Mathias et Valentinus
Chorzewsky Act. et alij Cum GG Bernardum Bartholo
maeum et Ludovicum Chorzewskie Citat. et alios me Capa
tionis Donationis dimissionis sortis

Decretum approbationis Transactionum

Ad

M. Theodorus Purzycki actor et alij cum M. Bartholomaeo Ma-
Zowiecki Tribunus Lanckor. Cum ratione solutionis Summae

Combinata

Ad

G. Adamus Jozewski actor et alij cum G. Fabianum Ber-
kowski Tribunus et alios mea Cunctarum pretensionum

Combinata

Ad

M. Franciscus Kozrowski Tribunus Brestensis Cujaviae actor et alij
Cassarum et negotij cum G. Valentinus ~~[illegible]~~ Rubach et Cecilian Zylinski
ea Cum Cassarum et negotij me Cassationis processus ac pretensionum

Combinata

M. Franciscus Roznowski Tribunus Brestensis Cujaviae actor et alij
Cons. Miedzyski Cit. et alios me Solutionis Summae
Condemnatio,

Solt.

Gnosus Antonius Korzybski Actor et alij cons. Gnosos Przedpetskie Cit.
et alios ad reserandas Inquisitiones.

J. P.

Solut. Gnosi Jaroszewscy Camerariae Granitiales Plocens. Actores et alij cons. Perilrem
Rndmum Mathiam Kolitnicki Canonicum Cathlem Plocens. cit. et alios
Ad Reserandas Inquisitiones.

Jam

Q Magnificus Zamoyski Ordinis Aquilae albae Equ. actor Cum M. Joannem Starzypienski Notarium Cum Bo-
rowiec Cit. et alios rne Solutionis Summae pro Vi-
ctibus Exercitus Merchovitico tributis provenien.

~~[illegible]~~

GG Ludovicus et Bartholomaeus Choneuscy actor et
alij Cum GG Franciscum Hiacinthum Mathiam et Valentinum
Choneuskie Cit. et alios rne approbationis Transactionis
Cessationis Mandatorum
Combinata,

X ~~[illegible]~~

M Maximilianus Sierakowski Tribunus Plocen. actor et
alij Cum Illustrissimum et Reverendissimum Casimirum Ko-
kitnicki ~~[illegible]~~ Suffraganeum et Officialem Generalem Plocen. et ~~[illegible]~~
Perillustrem Rndum Mathiam Canonicum Cathedr. Plocen. Koki-
tnickie Cit. et alios me Indebite vexat.
Decretum Injunctae Comportationis, Contractus, arendatorij

Franciscus Ignatius Jurosza Rosciszewski Judex Terr. Plocen. Plocen.

Ordo Inquisitionum Sub actu Feriae secundae post Dominicam Rogationum scilicet die 9 nona mensis Maij Anno Dni 1774 in Plocko.

Sol.

G. Antoni Przedwiecky actor et alij Cum GG Chorzewskie Citt et alios

Actorea per Gsos Antonium et Cunegundim de Karwowskie Invicem Coniuges Przedwiedue Pltes Citta per Gsum Ludovicum Chorzewski Judm Insistendo Decro Concessae Dilationis Inquisitionis inter Partes modernas in anteactis Judicijs Suis Lato Additur Mlis ad Pronuntianae Super incorruptionem Testium Parti Actor Juramenti Rotham Jdq in instanti Tanae Gsus Antonius Przedwiecky Maritus Suo et Contis Suae nne Praestitit Juramentum post quod Cpstitum Testes Inducat Inquisitiones Suas Educat.

Sol.

Gnosus Antonius Korzybski et alij Actores cum Gnosos Przedpetskie Citt et alios.

Actorea per Gsum Antonium Korzybski Suo et alior actr nne Pltes Citta per Gsum Albertum Przedpetski Suo et alior Citt nne Pltes Judm insistendo Decro Concessae Dilationis Inquisitionis inter Partes modernas in Anteactis Judicijs Suis Prolato Additur Mlis ad Pronuntianae Super incorruptionem Testium Juramenti Rotham Jdq in instanti Tanae Gsus Antonius ~~Przedwiecki Maritus~~ Korzybski actor Suo et alior actr nne Juramentum Praestitit, post quod praestitum Testes Inducat Inquisitiones Suas Educat.

Sol.

Gnosus Albertus Przedpetski Citatus et alij cum Gnosos Korzybskie Actr et alios

Citta per Gsum Albertum Przedpetski Suo et Alior Citt nne Pltes Actorea per Gsum Antonium Korzybski Suo et alior actr nne Pltes Judm Insistendo Decro Concessae Dilationis Inquisitionis in Anteactis Judicijs Suis Inter Partes Prolato Additur Mlis ad Pronuntianae Super incorruptionem Testium Juramenti Rotham Jdq in Instanti Tanae Gsus ~~Antonius Korzybski~~ Albertus Przedpetski Citt Suo et alior Citt nne Juramentum praestitit. post quod praestitum Testes Inducat Inquisitiones Suas educat.

Ordo pœnalium Subacta Feriæ Secundæ post Dominicam Rogationum Scilicet Die Nona mensis Maij AD 1774 In Plocko

Instigator Judicij pro ~~[illegible]~~ actu Cæ G. Albertus Kesicky Cito me medij vadij Capitanealis pro parte Judicij adjudicat addit Mlis ad Publicanæ et pro peragenda Executione ad M. Capitaneum Remittit Publicat

Instigator Judicij pro actu Cæ G. Sychocki Cito me non solutionis Marcas viginti octo Decro Judicij pro Judicio adjudicat ~~non solutionis~~ et addit Mlis ad publicanæ et pro peragenda Executione Remittit Publicat

Idem actu Cæ G. Jacobum Rabogly Cito me viginti octo Marcas Decro Judicij pro parte Judicij adjudicat non solutionis et addit Mlis ad publicanæ et pro peragenda Executione ad M. Loci Capitaneum Remittit Publicat

Instigator Judicij pr. actor et alij Subditos Pangnen
Cit. me ~~[illegible]~~ sexdecem Marcar. Pol. Decr. Judicij pr. pro
Parte Judicij adjudicat. non solutionis et addit. Mlis
ad publicandum et propagandum Executione ad M. Capitan.
Remittit. Publicat.

Idem actor Cum S. Casimirum Kotarski
Citat. me non solutionis sex Marcar. Pol.
Decr. Judicij pr. pro Parte Judicij adjudicat.
et addit. Mlis ad publicandum et propagandum
Executione Remittit ad M. Loci Capitaneum.
Publicat.

Idem actor Cum S. Adrianum Zubrosky Citat.
me trium Marcar. Pol. Decr. pro Parte Judicij adjudicat.
non solutionis et addit. Mlis ad publicandum et pro
~~parte~~ propagandum Executione ~~adjudicat~~ ad M. Loci
Capitaneum Remittit. Publicat.

Instantiae Judicij mense actis [illegible] Et [illegible] [illegible]
me [illegible] [illegible] [illegible] [illegible] [illegible] Judicij adjudica
nem Solutionis et addi [illegible] ad publicandum et [illegible]
Executione ad M. Lovis Capitaneum [illegible] Publicatum

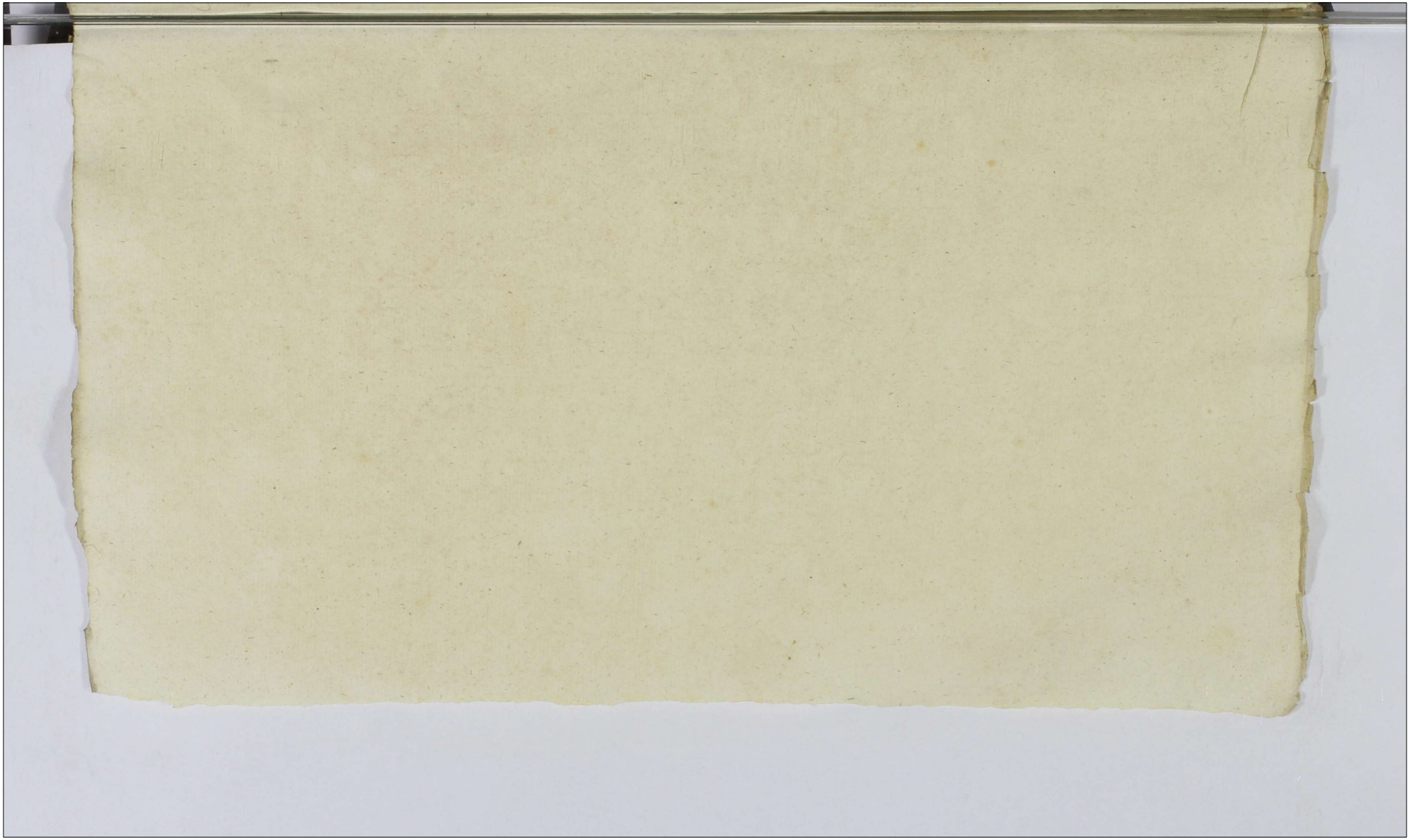

Actum in Siepre in Terminis Communibus Terrestribus Plocensibus Vigore Legis In Diem hodiernam Incidentibus Feria Tertia post Dominicam Exaudi proxima Scilicet Die decima Septima Mensis Maij Anno Domini Millesimo Septingentesimo Septuagesimo Quarto

Coram MM Francisco Ignatio in Berowice Rosciszewski Judice Alberto in Mochowo Zołtowski Subjudice Francisco Ciołkowski Notario Terrestribus Plocensibus In praesentia MMae GG Gaspari Zgleniecki Tribuni Siepreensis Mathiae Ensifeidae Plocensis Theodori Thesaurarij Zaerocimensis Kucborskich Adami Miłodrowski Joannis Gurowski Josephi Ciołkowski Camerarij Pauli Vicenotarij Terrestrium Plocensis Laurentij Sokolnicki Bartholomaei Gutowski Burgraliorum Castri Plocensis Simonis Rudowski Joannis Kowiecki Joannis Niedrowski Jacobi Zołtowski Gaspari Brudnicki Alberti Zgleniecki Stanislai Pszczynski Nicolai Rosciszewski Laurentij Drozdowski Valentini et Martini Szumanskich ~~[illegible]~~ ac aliorum plurimorum Nobilium ad actum praesentem Congregatis nec non Illustris Generalis Procidi Laurentij Synoradzki de Fastu authentice et Juratis actum praesentem acclamante

1mo		Horeng	5	gro. 27.
2do.		Ho:	6.	gro. 15
3tio		Ho:	8.	
4to.	Ho:		9.	15.
5to.	Ho.		20	23.
6to	Ho.		16.	— —
			94.	20

Religiosissima ac Dedicata Ursula Constantia Podoska Conventus Sacrae Virginum Monialium Ordinis Sancti Benedicti Abbatissa actor et alij Cum MM Bartholomaeum et Catharinam de Kamienskie Juricen Conjuges Zbowiskie Pricerniae Dobrinae Citat et alios me appropriationis fundorum Disarationisque Scopulorum

Decretum Demissionis ad Campum

M Maximilianus Sierakowski Tribunus Plocen actor et alij Cum Successores et M Adami Kempski Succamerarij Plocen Citat et alios me Solutionis Summarum

Condemnatio Super Disparentibus

Perillustris Andreas Ulyss Collegiatae Plocen Canonicus Praepositus ut tunc actor Cum Infideles Judaeos Lachman Piriches Rabinczyk Smol Aaron ac alios Synagogae Sacrae Judaeos Citat et alios me Solutionis Summarum

Condemnatio,

M. Gaspar Zglenicki Tribunus Siepreg. actor et alij Cons. G. Carolum Zglenicki Citat. et alios me levationis summae in Exceptionis Sorti Br. Zglenice magna

Decretum Condescensionis

G. Nicolaus Rosciszewski actor et alij Cons. M. Antonium Rosciszewski Ensiferum Cuchanensis Citat. et alios me Circumscriptionis

Non sunt

M. Josephus Korski Vice Palatinus Terrae Doctrinae actor et alij Cons. G. Andream Lutkowski Citat. et alios me Cassationis quarum Transactionum

Condemnatio

M. Maximilianus Sierakowski Tribunus Pltus Plocen. Actor contra Inrum Adamum Malewski Citatum et alios ratione Extractuum bifarie procurationis et extraditionis

Decretum Lenalitatis et Injunctae Comportationis

M. Maximilianus Sierakowski Tribunus Pltus Plocen. Actor contra Mcum Albertum Jezewski Dapiferum Plocen. Citatum et alios ratione Cassationis Traditionis Jortis Bo. Stropkowa De-indig Calculi.

Condemnatio,

~~Joannes Nepomucenus Actor~~

GGus Florianus Podoski Actor et Alij contra MM. Norbertum Miłobędzki, Andream Gorzynski ac alios Testes Citatos

Condemnatio,

Gnsus Florianus Podeski Actor et Alij contra Nobilem Josephum Zawidzki Citat. et Alios ratione patrator. Adulterij et Incestus Scelerum

Combinata

N. Kołakowski Actor et Alij. cons. 91 Josephum Zawidzki Citat. et Alios ratione Violentiae

Decretum Injunctae Renalitatis

M. Bartholomaeus Zboiński Pincerna Dobrinensis Actor et alij Cons. 99 Martiannam de Kakowskie Komorska Matrem et Adamum Jezewski filium Citat. et alios

Oblatae Infirmitatis

32

X Illustris Andreas Andreis Rosispergi Propositus Ecclesiæ Parochialis Sancti Petri Apostoli Religionis Sancti Augustini Ordinis Eremitarum Ursulam Custodiam Podestam Ordinis Sancti Benedicti Conventus Sancti Abbatiæ Ecclesiæ Abbatissam Ecclesiæ

X Illustris Rndus Roscipowski Praepositus Supr
ecq actt et alij Cq Infidelem Cyraniak Citat.
et alios ratione solutionis summae compositio
ne pvenire

nonsunt

X Honestus Kalinowski organarius Supreq actt
et alij Cq Infidelem Dawid Eliaszewicz
Citat et alios me solutionis summae
compositione pvenire

Decretum Solutionis

X M. Franciscus Roscipowski Judicii Terni
Plocq actt et alij Cq Pr Paulum Czachowski
et Sulkowski Citt et alios me volentia

nonsunt

Relicta ad M. Stephani Koscipowski Consiliarii Cuchanensis acta et alij cum M. Martinum Zorawski Pincernam Ploc. citat. et alios me solutionis summae cum pensione proveniens

Decretum remissionis ad inferiorem inscriptionem,

M. Michael Kuebertski Venator Zawyhnensis acta et alij cum Illmo M. Josephum Jonosza in Podoski Podoski Palatinum Ploc. citat. et alios

non sunt,

Illustris Amdus Rndus Lisowski Decanus Bielsk. Praepositus Starozebensis acta cum MM. Champlic citat. et alios me solutionis summae cum pensionis summa cum pensionibus proveniens

Ad

G. Antonius Kortowski actor etatis cum M. Bartholomaeo Humiecki Vexillifer Bracławiensis Citat. et alias me violentas

Dilatio Infirmitatis

Ad

Id actor etatis cum Eundem Citat. et alias ratione Pretensionum

Dilatio Infirmitatis

per

Relicta D. S. Stanislai Biecki actor etatis cum Infideles Marcki Judaeum Leopoli Citat. et alias me solutiones suas mea Compensare pro

Decretum Incompetentis actionis

x G. Jaworski Burgrabius Cas. Gostyn. ad Ad. et alii Cum M. Bartholomaeo Humiecki Vexilliferum Bracławie Cum et alios me Statutionis et Extraditionis Infideles Judaei

Condemnatio,

x M. Cantius Bratopewski Camerarius Terrae Gostyn. ad M. Humiecki Vexilliferum Bracławie et Infidelem Josef Isaak Cum et alios me Solutionis Mercat.

Condemnatio,

G. Simon Kokoszczynski ad et alii Cum G. Jacobum Mysłakowski Burgrabium Cas. Bolrowie Cum et alios me Extraditionis frumentorum Intercept.

Dilatio Inquisitionis

X M. Thomas a Dębowa Góra Dembowski Succa-
merarij Gestus Plocc. ad Detalij Cum M. Stephanum
Ciepielski vexillifer. Haliciae Cit. et alios
non sunt,

G. Simon Kokoszczyński ad Detalij Cum G. Pau-
lum Dzięgielewski Cit. et alios
Dilatio Ingressionis,

Id. ad Detalij Cum G. Bartholomaeum Kosicki
respectu volunt
Dilatio Ingressionis

Stanislaus Zbrowski a Adcbalij Cone Gr Czachowskie Cetal Italici me no Solutionij Mercor a Parentibus Labo ni.

Decretum adjudicationis Marcatur

X M. Josephus Bromirski Thesaurarius Prasnensis Vice Capitaneus Castrensis Plocensis ad et alij cons Mgcos Kuiborskie Cilo et alios.
In Causa ratione extraditionis Subditi.

Non sunt,

Relicta ad M Jacobi Zorawski Pincernae Ptus Plocensis ad et alij Cons Infidelis Abraham Szymkowicz Jakob Abrahamowicz Smol Lechilogo wicz Judaeos Bazurae Cbetalis

Decretum Solutionis,

Relicta ad D. M. Jacobi Zorawski Pincernae Plocen. ad et alij cum G. Ludovicum Lepkowski Commissionem Cohortis Loricatae JM Reniker Pincernae Magni Ducatus Lithvaniae cum et alius me pretensionum

Decretum Condescensionis

Joannes Sulerski Burgrabius Castr. Plocen. ad et alij cum GG. Kęsickie Pęskie et Krajniewskie cum et alios me Exdivisionis Sortium Brodkowo et Diegbakowo

Decretum Condescensionis

Infideli Jakob Salamonczyk Arendator de Pniewy ad et alij cum G. Stanislaw Rozycki cum et alios me Absolutionis Summae

solutt

G. Laurentius Drozdzewski Actt et alij con GG Zawidzkie
Citt et alios ex
ratione solutionis summae cum prisione
Decretum Solutionis

solutt

Relutt DG. Laurentij Drzegolewski Actt et alij con Insi
delem March Judaeum Sepnen Citt et alios
ratione solutionis summae cum prisione
Decretum Solutionis

solvit

G. Jacobus Zottowski Actt et alij con G. Albertum Zyszni
chi Citt et alios
ratione cassationis resignationis cum aliarum quarbors
transactionum
Condemnatio

Sett.

G. Stanislaus Pęsinski Actt et alij cont G.G. Thomam, Petrum Martinum Pęsinskie Actt et alios ratione exdivisionis sortis Pro Zgłęnice parva et magna

non sunt,

Solutt.

G. Albertus Zgłęnicki Actt et alij cont G. Stanislaum Osiecki Actt et alios ratione evictionis ab Impedimento Juridico G. Zołtowski

Combinata,

30

Solvit

Idę Actt cont G. Jacobum Zołtowski Actt et alios ratione indebite vexie.

Combinata,

37 Solvit.

G. Joannes Brudnicki Actt et alij cum JJ Joannem Czachoski
et Mathiam Brudnicki Citt et alios
ratione attentatarum violentiarum.

60

Religiosissima ac Devocata Ursula Constantia Podo
ska Ordinis S. Benedicti Conventus Siepreen Monialium
Abbatissa Actt et alij cum Infideles Joachim Jekowicz
Berch Jakubowicz Judaeos Siepreen Citt et alios
ratione Solutionis Summae cum pensionibus
Condemnatio,

Eadem Actt et alij cum Illmum Admdum Reverendum Josephum
Rossiszewski Citatt
r. non sunt,

Illustris Rndus Stanislaus Malanowski Decanus et Praepositus Ecclesiae Sancti Spiritus Supraen Actt cum Relictt ad G. Stanislai Osiecki Centem Viduam Matrem Citt et alios. non sunt,

Solutt

G. Josephus Czachowski cum GG. Biattoshorskie Citt et alios. ~~[illegible]~~

non sunt

Solutt

GG. Paulus et Josephus Czachowscy Actt cum GG. Biattoshorskie Citatt et alios.

Decretum Condescensionis

solvit

M. Franciscus Rywocki Assessor Michałowien Actt et alij
cons. G.G. Casimirum et Antonium Komorowskie Actt
et alios
ratione statuitionis subdite
non sunt,

solvit

G. Josephus Komorowski Actt et alij cons. G. Antonium Borowski
Citt et alios
ratione violentiarum ad aperiendas Inquisitiones
non sunt,

solvit

G. Mathias Borowski Actt et alij cons. G. Adamum Zyłęnicki
Citt et alios ~~ra~~
ratione attentatarum violentiarum
non sunt,

G. Valentinus Szwalewski Actt et alij cond GG. Sulkowskie Solvit
Actt et alios
ratione solutionis summae cum provisione
condemnatio

G. Martinus Szumanski Actt et alij cond G. Laurentium Zdu Solvit
nowski Actt et alios
ratione cassationis punctis scripti manualis.
non sunt

Jo. Actt et alij cond mium Joannem Thesaurarium Raciązzien Solvit
et GG. Florianum et Stanislaum Podoskie Actt et alios
ratione violentiarum et pretensionem
non sunt

Solvit

G. Valentinus Szumanski Actt et alij cond GG Antonium Petrykowskie et Goteckie Conjuges Citt et alios ratione solutionis summae

Condemnatio, cum Comparentibus suspensa

Solvit

G. Gaspar Bzudnicki Actt et alij cond GG Joannem Lisicki, et Sigtoslaum Kolczynski Citt et alios ratione solutionis summae

Solvit

" G. Valentinus Rycharski Actt et alij cond Relictum et G. Rzepotarski et Suskie Citatt et alios ratione violentiarum

Dilatio Inquisitionis

solvit

G. Rycharski Actt et alij con Relictt dt G. Rzepotarski ac GG. Pruchenski Malanowski Citt et alios.

ratione violentiarum

Detatio Inquisitionis Combinata

solvit

Relicta dt G. Pauli Rzepotarski Actt et alij con Relictt dt G. Mathiae Lisowski ac G. Albertum Rycharski Citt et alios

ratione violentiarum

Detatio Inquisitionis Combinata,

solvit

M. Petrus Zakrzewski Vexilliferus Zawskiensis Actt et alij con G. Bernardum Kęsicki Camerarius Trium Plocen Citt et alios.

ratione Solutionis Summae Dotalis cum provisione

Decretum Remissionis ad Trium Condescensionis

Ex Simon Kobierzynski actor cum Conventum Sepre
cum ordinis Sancti Benedicti Virginum Monia
lium Ecclesiae et alios me Extraditionis Documentorum
Bona Rogiennicki officii
Decretum Extraditionis Documentorum

Ex Dylicy actor et alii cum Ex Antonium Rzeszki Sod
et alios me praetensionem ex fundo Br. Mieradzkiego
bilam Decretum Condescensionis

Ex Simon Zglenicki actor et alii cum Ex Andrean Sod
Zglenicki Ecclesiae et alios me violentiae.
non sunt

G. Mathias Sniechowski acta et alij Cons. GG. Sylvestrum et Casimirum Ludraskie. Citat. et alios ratione violentiae

nonsunt

G. Thomas Gutkowski acta et alij Cons. Infideles Borek Judaeum Lipnicae Citat. et alios in solutionis Summae.

nonsunt

G. Antonius Bęski acta et alij Cons. GG. Dębskie Citat. et alios in expulsionis de Bonis Interceptionis rer.

Combinata

GG Brudniccy Conjuges actor et alij G Ignatius Beat
lopherski Cetat et alios me non solutionis summae
cum pretiosorum
Decretum personalis Compantionis

Gus Mathias Kotarski actor et alij Cons Mathi
ar Kłobukowski Cetat et alios me solutionis summae
successionalis
pretiosorum

G Adamus Zlenicki actor et alij Cons G Mathiae
Berowski Cetat et alios me violentiae
non sunt

GG Martinus Thomas Pszynscy ad et alij Cae GG Relich et Successores ad G Joannis Czechowski Citat et alios me solutionis summae Expositione

Non sunt,

G Vincentius Rogierski ad et alij Cae Joannem Zochowski Citat et alios me violentiae

Non sunt,

G Ludovicus Lephowski Comitis Cohortis Loricatae JM Reniker Pincernae Magni Ducatus Lithuaniae ad et alij Cae Relictam ad M Jacobi Zorawski Pincernae Ptus Ploce Citat et alios me praetensionum ex fundo Br Koziebrody

Combinata,

M Josephus Mnickiewicz Ensifer Praetorius actor et alij
Cum SS Wiadrowskie Citat et alios me extradictionis Equae
nonsunt

N Rochus Lisowski actor et alij Cum SS Kotlewski
Malawski Citat et alios me solutionis Summae
cum provisione nonsunt

G Bernardus Kęsicki Camerariae Terni Sacr
actor et alij Cum SS Pęskie Krasnieuski et alios
Citat ratione Ejectionis ab propedimento Jurisdictionis
Lubenski nonsunt

Sol

G. Franciscus Dąmbrowski actor et alii cum Relictar et successores ob G. Stanislai Osiecki cum et alios me ratione retrocessionis ac extractionis subdelect

Non sunt,

m. Dąbrowski N. G.

Idem actor et alii cum G. Antonius Cyndacki cum et alios ratione levationis summae dimissionisque satis Br. Komorowo ac dandi calculi beneficationis pretensionum

non sunt,

N. G.

G. G. Dąbrowscy actor et alii cum G. Antonius et Josephus Komorowski cum et alios me violentiar.

Non sunt,

43

G. Bernardus Ostrowski ad et alij Conc. G. G. Adamum et Valentinum Rzepotarskie Cit. et alios ratione violentiae

Dilatio Inquisitionis

G. Josephus Berowski ad et alij Conc. P. Bar. Sholomaeum Humiecki Vexillifer. Bracławiae Cit. et alios me solutionem summae Inquisitionis

Dilatio Infirmitatis

G. Joannes Czachowski ad et alij Conc. G. G. Brudnickie Cit. et alios me attentatae violentiae

Combinata

Relicta ad G. Jacobi Czachowski addetalij cum
Gr. Zołtowskie Citat. et alios me solutionem
non sunt,

G. Stanislaus Zołtowski addetalij cum
Relicta et Successores ad G. Jacobi Czachowski
Citat. et alios me pretensionum.
non sunt,

M. Michael Kuczborski Venator Terrae Zawskrzen. Actt. et alij
cum M. Bartholomaeum Zbiński Pincernae Dobrinen. et M.
Paulum Antonowicz Vexillifer. Kijoviae Citatt. et alios.
Decretum Personalis Compantunis Gnosi Antonowicz,

G. Antonius Borowski B. C. Bobrowniczensis ad Ill. et alii Cons.
GG. Sophiam de Grzechowskie et G. Zglenicki Relict. Vidua
Contem. Matrem et Josephum filium Zglenickie Cit.
et alios vre attentatae violentiae.

M. Antonius Bagienski Dapifer Racionis Pstus Prov.
ad Ill. et alii Cons. M. Josephum Rutkowski Iudicem Terrae Dobrinensis
Citat. et alios vre Evictionis ab Impedimento Iuridico MM. Sierakowskich

Non sunt,

Illes. et MM. Paulus Rosciszewski Subdapifer Gnesnensis ex
Terra Ciecharensi ad Comitia Extraordinaria Electus Nuntius et
Martinus Matusiewicz Castellanus Brestensis Lithuaniae et Adamus
Bromierski Vexillifer Nacz. ad Ill. et alii Cons. Illustrissimum et Reliquum
Antonium Notarium Rni Custodem Gnesnensem ac MM. Sierakowskich
Citat. et alios vre Indebitae vexae.

Combinata,

M. Adamus Bromierski Vexillifer Plocen. actor et alij Cone Illmi Rndi Mansionarii Sieprcen. Citat. et alios respectu Extraditionis Subditae

Decretum Extraditionis

G. Ignatius Białłoskorski actor et alij Cae SS Cracho usbie et Lubensis BBPlae Cett. et alios mae Capitaneis Traditionis vendendi Catuli

Non sunt

Relicta ob M. Jacobi Zorawski Pincernae P.tus Plocen. Actor et alij Cone G. Franciscum Przeciszewski Citat. et alios ratione Certam pretensionem ex fundo Porum Malewo pulsandi

Non sunt

G. Franciscus Kargoski ad et alij Cons. G. Mathaeus Grzechecki Citat. et alios me solutionis Summae Cum pensione.

Non sunt

G. Apolonia Leszczynska Virgo Innupt. ad et alij Cons. G. Dąbrowski Citat. et alios

Non sunt

G. Sophia de Gorzechowskie ad G. Valeriani Zgleni cki Relicta Censors Vidua ad et alij Cons. G. Antonium Borowski Burgrabium Cath. Bobrownicen. Citat. et alios me volentiores.

Combinata

M. Adamus in Sieprc Bromierski Vexillifer
Pltus Ploc. acto et alij Cum Illes Andres Mansio
nanis Sieprc Citat
ob Defectum Ptempotentiarum a parte utraq non
posse promovere ad praesens Causam praesentem

Cum M. acto et alij Cum IM Paulum Ro
Sieprcski Zabdapiferum Przasnz et Ex Terra
Ciechanov ad Comitia Extraordinaria Electum
Nuntium Citat nre Evictionis ab Impedi
mento MM Szerakowskich
non sunt,

Cum Josephus Zawidzki acto et alij Cum GG Petrum
Borowski Antonium Kotakowski Norbertum
Jaroszewski Josephum Szumanski Citat et
alios Testes
Condemnatus,

G. Norbertus Miłobędzki actor et alij cum Simonem Zgle-
nicki actor et alios mem Exhaditionis Supraculatum

nonsunt,

Solutum

M. Michael Szawłowski Subdapifer Visogrodien. actor et alij
cum M. Bartholomaeum Zboinski Pincernicae Dobrinen.
ratione solutionis Summae.

Decretum Solutionis

G. Eustachius Smotenski actor et alij cum MM.
Jezewskie actor et alios mem Satisfactionis
Submissionis in ordine approbatum Transactionis
notitia Lendit. B. Miłobkowo Condemnatus,
De
Franciscus Ignatius Janosza Rościszewski Judex Trns Sadtus Plocen.

Ordo poenalium sub actu Feriae Tertiae post Dominicam Exaudi Proxima subiit die decima septima mensis Maij AD 1774 in Lugne

Instigator Judicij praesens actor Cap. S. Franciscum Laguna Citat me medij vadij Capitanealis ac Trium Marcar. Poln. pro parte Judicij adjudicat non solutionis addit Mlis Judicialis ad publicandum et pro executione remittit Publicat

Idem actor Cap. M. Theodorum Kuebersi Thesaurarum Quaerentem Citat me medij vadij Capitanealis non solutionis "pro parte Judicij adjudicat" addit Mlis ad publicandum et pro peragendum Executione ad M. loci Capit. remittit Publicat

Idem actor Cap. S. Limonem Zelenicki Citat me sex plus decem Marcar. Poln. pro parte Judicij adjudicat addit Mlis ad publicandum et pro peragendum Executione ad M. Loci Capitaneum Remittit Publicat.

Justiga Dr Judicij Pro actis Cap. Venerabile
Capitulum Cath. Proc. Cetat. me non solutionis
quatuordecim Marcarum Polonicarum pro parte Judicij adjudicare
addit. Mlis ad publicandum et per quam Executione
ad M. Lai Capitaneum Remittitur Publicatum

Idem actis Cap. S. Adamum Malewski Cetat. Ra-
tione non solutionis quatuordecim Marcarum Po-
lonicarum pro parte Judicij adjudicat addit. Mlis
ad publicandum et per quam Executione ad M.
Lai Capit. Remittitur Publicatum.

Ordo Inquisitionum Sub Actu Fenae Tertiae post Dominicam Rogationum Anno Domini 1774to in Siepre.

G. Florianus Podoski Actt et alij cont G. Josephum Zawidzki Solvit Citatt

Actorea per Gsum Florianum Podoski Suo et Gsae Mariannae Wybczynska Contis suae nne Pltes Citta per Gsum Josephum Zawidzki Pltr Judm Insistendo Decro Concessae Dilationis Scrutini in Anteactis Judicijs Suis Late Additur Mlis ad Pronuntianae super in Corruptionem Testium Jurti Rotham Tanae Gsus Florianus Podoski Actor Juramentum praestitit, post Quod praestitum Testes Inducat Inquisitiones Suas educat. Induxit, Eduxit, In Sequenti reponat. T.C.

G. Sophiae de Gorzechowskie Ot. Valeriani Zglenicki Relicta Consors Vidua actrix et alij Cq G. Antonius Borowski Burgrabius Cmae Bobrovnicae Citat et alios

Actrix Gsa Sophia de Gorzechowskie Old Gsi Valeriani Zglenicki Relicta Consors Vidua Pltes Citta Gsus Antonius Borowski Burgrabius Cmae Bobrovnicae Pltr Judm Insistendo Decro Concessae Dilationis Inquisitionis in Anterioribus Judicijs Suis Prolate Additur Mlis ad Pronuntianae super Incorruptionem Testium Juramenti Rotham Tanae Gsa Zglenicka Actor Juramentum pstitit post quod pstitum Testes Inducat Inquisitiones Suas Educat.

G. Antonius Borowski Burgrabius Castri Bobrovnicae Actt et alij Cq GG Sophiam de Gorzechowskie Zglenicka Matrem et Josephum Zglenicki filium Citat et alios

Actor Gsus Borowski Burgrabius Cmae Bobrovnicae Pltr Citta per Gsam Sophiam de Gorzechowskie Old Gsi Valeriani Zglenicki Relictam Contem Viduam Suo et alior nne Pltr Judm Insistendo Decro Officij Cmae Bobrovnicae Remissionem Suum ad Dnm facta Additur Mlis ad pronuntianae Super Incorruptionem Testium Juramenti Rotham Tanae Gsus Antonius Borowski Actor Juramentum pstitit post quod praestitum Testes Inducat Inquisitiones Suas Educat.

Poln.

G. Josephus Zawidzki Citt. Conc. G.G. Podoskie Conniges Acto. et alios.

Citatus Gsus Josephus Zawidzki Pltes Actorea per Gsum Florianum Podoski suo et alior. actor nne Pltes Judm Insistendo Decreto Concessae Dilaonis Scrutini in ante actis Judicijs suis prolato, Additur Mlis Judlis ad pronuntianc. sup. in Corruptionem Testium Juramenti Rotham Tanc. Gsus Zawidzki Actor Juramentum praestitit, post quod praestitum Testes Inducat Inquisitiones suas educat. Tanc. Jc. Gsus Zawidzki in Parte Testes in Reliquo vero Testes in Sequenc. adducat. &c.



Actum in Rocku in Terminis Communibus Terre
stribus Districtuum Raigrodensis Simul et Pler
rensis Juxta Cadentiam Suam in Raigr celebran
de Citis ob Conflagrationem tamen Curiam Civitatis
Raigrodensis Vigore Sancti Confederationis Generalis
Regni Utriusque Sentis ac presentes Civitatem Rock
prohac Solarie translatis In Diem Lodiernam Hui
dentibus Feria Quarta post Festa Solennia Sa
cri Pentecostes Proxima Scilicet die Vigesi
Quinta mensis Maji Anno Domini Millesi
Septingentesimo Septuagesimo Quarto

17

Coram M.W. Francisco Ignatio in Baranice Cos
wski Judice Alberto Fr. Mlochowo Lobczowski Su
Subjudice Francisco Cotkowski Notario Terrestri
Rocen. ac presentia M.W. ac Ven. Joannis Pilchowski
Thesaurarij Terre et Camerarij Terre Vizegrod Cano
li Rosciszewski Cristofori Krzyzanow. Adami Milkowski
Joannis Lipnowski Josephi Cotkowski Camerarij
Pauli Lobczowski Rec. Notarij Bonaventure Cotkow
Vicesgerentis Terrestrium Rocen. Alexij Skowroń
Stapiewski Matthej Krzyżanowski Burgrabiorum Spe
Joannis Niedrowski ejusdem Loweckij Fabricij Wa
szewski Petri Dobrecki Matthiæ Zmyslowski Cajetani
Borowski Fabiani Mysiewski Matthiæ Ogrodnik
Petri Antuski ac aliorum plurimorum Nobilium ad actus
infra Scriptos ad hoc Specialiter Provide ha
bitis Constitutis Sponte Coram Nobis Judice Provide ha
bitis Constitutis Sponte Coram Nobis Judice Provide ha
rentis Generalis de Jacto authi Consulati actu
rentis Generalis de Jacto authi Consulati actu
rentis Generalis de Jacto authi Consulati actu

Intwat Decepta adjudicatorum

26 May	fl	48	gr 21
Eadem Die	fl	36	12
27 May	fl	38	gr 15
Eadem Die	fl	20	
28. may	fl	6.	
28. may	Flo:	58	12.
30. May		38.	
31 may		23	gr 22
[illegible]		15	gr 19.
[illegible]		32	
[illegible]na Juny		13.	
[illegible]			
		340	9
[illegible] Juny		53.	21.
		66.	5.
Plonskie		27	15.

M. Joannes Pilichowski Thesaurarius Terrae Camera-
rius Terrae Visegradensis actor et alii Cum Illmo Mgfico Casimi-
rum Kranczyski Metatorem Castrorum Rmi Citat. et alios rne
Compensationis Damnorum

M. Josephus Zakrzewski Poullater Siepraeus actor et alii Cum M.
Paulum Kadlubowski Subjudicem Terrae Visegradensis
Citat. et alios rne Solutionis Summae Cum Provisione

Decretum Solutionis

Actor actor et alii Cum GG. Mathaeum Chyczewski
et Siemiętkowski Citat. et alios rne recognitionis Judicis
Cujus motivo manifestationem in suppressionem Summarum Ex-
dictorum Intulerunt

non sunt,

X M. Josephus Zakrzewski Pocillator Sieprzec Judex Cath. Stoc. actor et alij cum M. Ludovicus Bernardus Kaczkowski Subjudicem Terrae Dobrzyn. Actor et Mathaeus Chyczewski et Siemiat. Bouski Actor et alios Ratione Solutionis Summae Ludovicae ne pro ... Dilatio Infirmitatis,

X M. Franciscus Zabicki Judex Cath. Vissoprac. actor et alij cum Illmo Andrea Mndum Choinski Praepositum Radzanowic. Actor et alios extraditione Subditor Actor

Dilatio Inquisitionis

X Casimirus Struzewski Actor et alij cum Joan. Thomam Zakrzewski Actor et alios ratione attentatae violentiae

Dilatio Inquisitionis

Paulus Wołowski Actor et Alij cond. M.
Paulum Sułkowski Dapiferum Lucovien.
Actt et alios ratione extraditionis L. Joan-
nis Felicianiak Ferrifabri.
Decretum Suspensionis

Solut.

G. Paulus Kulesza Actor et alij cond. Fa-
matum Jacobum Puchalski Civem Plen-
sien. et alios Citatt rationes solutiones
marcar. Decreto Judicij Pren. adjudicatt
accordata,

X M. Joannes Pudraski Dapifer Vendere
actt et alij Cz. Relictam et Successores od Illu-
stri M. Valentini Niszczycki Castellani Nacia-
rij Cttt et alios
Decretum Injunctae Solutionis

G. Joannes Gumowski Camerarius Terrs Plocens Actor et Alij
Contra G. Josephum Strzeszewski et alios Citatos
ratione Cassationis Donationis Extraditio rerum

Dilatio Inquisitionis

Idem G. Gumowski Actor et Alij Contra Perillrm Rdum Vi
Lentinum Koskowski Praepositum Skotatoviens et alios
Cittos ratione deceptionis Mnlis
Agnito Termino Decretum prosecutionis Causae

Solutt

Gu Josephus Zdziarski Miszewscy Praedpetski
Cittt et alij cum Illustrem Officium Casis
rum Krasinski Metatorem Qui Citt et alios
ratione Solutione Solutionis Summae Succe
sionalis Dilatio Majoris

Sensori Joannis Chamski Subjudicis Terrae Hoc ad et alij Cum G. Jozephum Jozwinski Cit. et alios mo Solutionis Summae Expositione.

Relicta Ill. Gri Caroli Wolski Actrix Cons. Successores Eiusq. Ill. Gri Caroli Wolski cit. et Alios. ad aperienda Inquisitiones Rne Solutionis Summae

Decretum Resolutionis Inscriptionis et Solutio Summarum,

Eadem Actrix Contra Eosq. Successores Cit. et alios.

Rne Indebita Vexa ac Circumscripti honoris.

Decretum prout Superius

G. Paulus Wołowski actor et alij Cum G. Franciscum et Mathaeum Ziemiętkowski Citat. et alios Testes me depositionis testimonij.

Condemnatio, Super Testibus,

Mcus Franciscus Rosciszewski Judex Trnis Pltus Plocen. Actor et alij
X. Conc. Mcum Thomam Nowowiecki Citt. et alios.
Pne Solutionis Summae praeuperantor adnumeratae.

Non Sunt

G. Thomas Wolski actor et alij Cum Illmo Andreae Sylvestrum Zielinski Praepositum Gratiae Citat. et alios ad Statuendum Testes.

Condemnatio,

Relicta od M Jacobi Zerawski Pincernae Ploc. ad Cz. 15 Sd
G. Franciscus Przecipzewski Cdt et alios

Decretum Condescensionis

G. Franciscus Przecipzewski ad Cdt et alij Cz. Relictam Sd
od M Jacobi Zerawski Pincernae Pltus Ploc. Cdt et alios
me Extensionis

Decretum Condescensionis

Infideles ~~[illegible]~~ Moszek Herszkowicz Liapsia Arendator mm
Poniatowie ad Cdt et alij Cen. MM Wygrodzkie Succa
merariae Zacrocimae Conjuges Cdt et alios ratione
Solutionis Summae

Non Docuit de Termino

G Joannes Skwarski actor et alij Cum G Hilarium Dra
minski Cito et alios me Solutionis Summae Cogen

Illus Dnis Adm Rdus Sylvester Zielinski Praepositus
dus Gralevien Actor et alij cum haeredes et Possessores
Bonorum Kwasieborzynko Parchacze Jeziorki et Obry
dne et alios Cito Ratione non Solutionis Decimae

Decretum Condescensionis

M Thomas Cywinski Praefectus Levioni Cohortis ar
maturae actor et alij Cum G Paulum Brzeski Cito et alios
me Solutionis Summae Cogen

Condemnatio

Illustris admodum Rndus Florianus Jaroszewski Decanus et Praepositus Raciazien. Actt. et alij cum Mo. Ludovicum Bernardum Kozie brodzki Subjudicem Terrae Dobrinen. Citt. et alios.

Decretum Communicationis

Idem Actor et alij cum Mo. Fus Wagrodzkie Succamerariae Zacrocimen. Citt. et alios

Dilatio majoris

Idem Actor et alij cum D. Alexandrum Zglenicki Citt. et alios

Decretum Solutionis

Solutt

D. Cajetanus Goszczyński actt et alij cond D. Fran-
ciscum Dłużniewski actt et alios ratione resi-
sionis Poenar. Decretum Solutionis

Solutt

D. Franciscus Zawadzki actt et alij cond Gru-
Joannem Chorzyński actt et alios ratione
Solutionis Summae.

Solutt

Gra Druchowskie actt et alij Con. D. cum Joseph
Druchowski actt et alios ratione Solutionis
Summae cum Provisione ab Pae provenien.

Gsus Thedeus Gembicki Autor et alij Satis cond Gsum Boski. Cell et alios ratione satisfactionis Decreto in Puncto Comprobationis Summae 14. aureorum Hungaricalium

Condemnatio,

Gsus Aloysius Skwarski Autor et alij cond Gsum Josephum Modzelewski Burgrabium Cred Lacrocionem Cell et alios ratione solutionis Summae.

G Albertus Sieklucki Actor et alij cum GG Josepho Gurinski et Franciscam Oyniensia Conjuges Citat et alios ~~[illegible]~~ ratione extraditionis ~~[illegible]~~ Cum aufugo Delatio Inquisitionis,

X G. Gabriel Sieklucki Burgrabius Cr. Wiszo
grodz. actor et alij Cr. GG. Skwarskie Citat. et
alios me violentiae ad apponendas Inquisitiones
Decretum Lectis Inquisitionibus Penalitatis

G. Albertus Sieklucki actor et alij Cons. GG. Sokol
nickie Conjuges et alios rne violentiae ad apponendas
Inquisitiones Decretum Penalitatis

MM. Lucas Moszynski Subdapifer Radomiensis et
Symphorosa de Niszczyckie Inscio Conjuges actor et
alij Cr. GG. Chmielewskie Citat. et alios rne Exemptio
nis Pr. Sierakowo
Decretum Communicationis

Gsi Kowiecky actor et alij Conr Gsus Niebowskie Cito ac alios ratione non solutionis summae dotalis

Decretum Condescensionis

Gsi actor Conr Gsum Dominicum Kozłowski Cito ac alios ratione non solutionis summae

Condemnatio,

Gsus Joannes Konybski actor et alij Conr meum Jacobum Chamski Cito ac alios ratione indebitae vexae

Decretum Poenalitatis,

Gr. Korzybscy Conjuges actor et alij Conc. Gr. Sigismundum Dramienski Cit. alios ratione non extraditionis Inventarior.

Dilatio Inquisitionis

Gr. Simon Korzybski actor et alij Conc. MM Sulerzyski et Jacob Chamski ratione peractar. violentiar.

Dilatio Inquisitionis

Celsissimus et excellentissimus Gabriel Junosza ai Podosie Podoski archiepiscopus Gnesn. Primas Regni et magni Ducatus Lithvaniae Primusq. Princeps actor et alij Cq. S. Paulum Wolowski Cit. et alios me Indebitae vexae

Decretum suspensionis exqu. Senator

G. Albertus Cywiński Actor cond. Sr. Jacum. Cantium Ubysz Venatoris Plocen. Citt. et alios ratione Solutionis Summae cum Provisione ab Eadem provenient. Condemnatae

Solutt.

Gu. Gieszczyńscy Actt. et alij cond. Gres. Karwoski Citt. et alios ratione Solutionis Summae. Non sunt,

Solutt.

Gu. Strzeszewscy Conjuges Actt. et alij cond. Gnum Joannem Strzeszewski Citt. et alios ratione Extractionis Subditorum Delatio Inquisitionis, Combinata,

Solutt

G. Maczewski Actor et alij cond. G. Martinum Gutkowski Citt et alios ratione attentatar violentiar ad aperienda Inquisitiones

Decretum Renalitatis

Solutt

Gsi. Siemiętkowscy Conjuges Actores et alij cond. G. Simonem Tanskie Citt et alios ratione Levationis Summae Condescensionis de Bonis. Decretum Condescensionis

Solutt

Gsus Mathias Kruszewski Actor et alij cond. Gses. Albertum Dłużniewski et Martinum Chyczewski Citt et alios ratione attentar violentiar.

8

Sallitt

In fidelis Peysak Jakobowicz Judaeus Ciechanowiecen. citt. et alij Cond. Gres. Victorem Romianowski et Albertum Jotembiewski citt. et alios ratione depredationis

Dilatio Inquisitionis

Solutt

G. Paulus Brudzieński citt. et alij cond. Mtum Cantium Ubysz Venatoriae Plocen. citt. et alios ratione solutionis summae cum Provisione ab Pae provenien.

non sunt,

Solutt

Idem Actor et alij Cond. G. Petrum Dobrski citt. et alios ratione solutionis summae cum Provisione ab Pae provenien.

non sunt,

Solutt

2. Rochus Chudzinski. Actor. cond. 2. Valentinum Korzybski Citt et alios. ratione Contar. Pretensionum. Nonsunt,

Solutt.

2. Stanislaus Duplicki. Actor et alij cond. 2. Sum Cantonium Grabia Citt et alios. ratione Solutionis Summae.

Condemnatio,

Solutt

2. Albertus Gutkowski Actor et alij cond. Jac Adamum Lawidzki Citt et alios ratione Contar. Pretensionum

Decretum Condescensionis,

Solutt Cit

Jdem Estas. Gutkowski Actor et alij Cond
Gres Niekie Citt et alios ratione Dimissionis
Sortis. Br. Bojanowo Gozdzie Dandig. Calculi
de Indebite perceptis Proventibus
Decretum Condescensionis

Solutt

Gsa Lisniewsky Conjuges Actt et alij Cond Gres
Babeckie Citt et alios ratione Dimissionis
Sortis Bonor Gutkowo restitutionisq. Inventarii
eorum cetera in Producto
Decretum Approbationis Testamenti

Solutt

Gsus Joannes Chadzynski Actt et alij Cond
Gres Babeckie Citt et alios ratione Ex
~~clarum~~ Solutionis Summae cum provisio
ne ab Sad Proveniend.
Decretum approbationis Testamenti

Salutt

Quis Joannes Chadzyński Actor cum Illustrem Rndum Mathaeum Chadzyński Ecclesiae Cathedralis Plocen. Vicarium ratione Bonificationis Salis interceptae.

Nonsunt,

Solutt

Infidelis Mosiek Herzkowicz Szapsia Arendator Paniatowien. cum Infidelis Wagrodzkie Succamerariae Zacrocimen. Citt et alios ratione solutionis Summae

Libertas a Trno

Salutt

Quis Dobecki Actor et aliqs cum Quos Lesniewskie Citt et alios ratione Constan. Praetensionum. Combinata,

59

Jtt

Jtt

Jtt

Solutt

Gnus Vladislaus Charzyński Actt et alij cont
Gnum Fabianum Maczewski Actt et al
ratione attentar violentiar.

Nonsunt,

Solutt

Gni Jacobus et Gregorius Charzyńscy Actt et
alij cont Gnus Jacobum et Michaelem Gut
kowskie Actt et alios ratione Dimissionis
Sortis Bonor Charzyno. Dandiq. Calculi de
Indebite Perceptis Proventibus

Nonsunt,

M. Theodorus Purzycki. Pocillator Zitomirien
Actt et alij cont Gnus Joannem et Adamum
Chmielewskie. Actt et alios ratione Solu
tionis Summae. Nonsunt,

Idem Actt.

Solutt

Idem Actor. et alij cond Eccae Gnes. Chmie
lewski Citt et alios ratione Cunctorum
Pretensionum Combinata,

Solutt

Idem Actor. Cond. Gnum Simonem Ko-
Koszczyński citt et alios ratione Solutio
nis Summae. Non sunt,

Solutt

Gnus. Mathias Umiński Actor et alij cond
Gnes Konarzewskie Citates et alios
Non sunt.

Solutt

Idem Actor et alij cond Gsum Witewski Actt et alios ratione solutionis Summae cum Provisione ab Eod proveniend.

non sunt,

Solutt

Gsi Maczewscy Actt et alij cond Gsum Jacobum Chrzyński ratione attentatar Violentiar.

Combinata,

Solutt

Gsus Petrus Witewski Actt et alij cond Gsus Tarnski Actt et alios ratione solutionis Summae cum Provisione ab Eod proveniend. Decretum Condescensionis

61

G. Paulus Zawidzki ad. et alij Cum Ill. Thomam Gutkowski et Theresiam Chorzynska Conjuges Citat. et alios

non sunt,

G. Adamus Zawidzki ad. et alij Cum G. Albertum Gutkowski Citat. et alios me dimissionis Sortes Br. Bybrenko dandi deperegit pro ventilatione Citati ac Exdivisionis Br. Combinata,

G. Marianna de Jarczynskie ad. G. Caroli Wolski Relicta Conjux Vidua ad. et alij Cum Successore ad. G. Caroli Wolski Citat. et alios ratione Solutionis Summae Compissione Combinata,

Relicta ad S. Caroli Wolski actor et alij Cap. Successores
eiusdem ad S. Caroli Wolski Cit. et alios ratione Indeci-
tae vexae. Decretum Solutionis

S. Casimirus Cywinski actor et alij Cap. S. Dominicum Sol. Ko-
złowski Citat. et alios mere Solutionis summae cum pro-
ne provenit. Decretum Condescensionis,

S. Joannes Gysiorowski actor et alij Cap. S. Franciscum Sol.
Zochowski Citat. et alios mere violentiae
Dilatio Inquisitionis

G. Joannes Gasiorowski actor et alij Cen. G. Simonem Kruszewski Citat. et alios me volentiam

Dilatio Inquisitionis

G. Josephus Szymkowski actor et alij Cen. G. Lucam Rudoski Citat. et alios me solutionis summae Cum pensione

Non sunt

G. Albertus Sokolnicki actor et alij Cen. G. Josephum Kamienski Citat. et alios me volentiam

Non sunt

Relicta ad G. Joannis Bukowski acta et alij Cum G. Zocho
wski Citat et alios me Solutionis Summae Cum pisione

Libertas ad termino

Relicta ad Nlis Jacobi Gutkowski acta et alij Cum
G. Antonium Bojanowski Citat et alios me dimissio
nis agror dandis de Eiusd Calculi ac Solutionis Summae
Cum pisione

Decretum Condescensionis

Illustris Rndus Adalbertus Gradzanowski Parochus
Ecclesiae Radzanowicz et alij Cum G. Casimirum Lugo
ski Citat et alios me Solutionis Summae Cum pisione

Non sunt

Gd Milodroscy Conjugis actor et alij Cons. G. Paulum Brzeski Cit. et alios me Solutionis Summae Dotalis Cum jussione Sponsae Condemnatio Super Gso Olszewski, Suspensa Cum Gso Brzeski Comparente,

Sol.

G. Thomas Kowalewski actor et alij Cons. G. Thomam Korzybski Cit. et alios ratione Certar. praetensionum Dilatio Inquisitionis

Sol.

G. Skarzynski actor et alij Cons. Gd Gadomskie Conjuges Cit. et alios Dilatio Communicationis

G. Franciscus Zachowski actor et alij Conv. G. Joannem Sotto
rowski Cit. et alios me volentiam

Combinata,

G. Thomas Korzybski actor et alij Conv. G. Thoman Sot
Kowalewski Cit. et alios me indebitae vexat

Combinata,

G. G. Somianowscy Conjuges actor et alij Conv. Wlerkowski Sot
Co. Słupeckie Cit. et alios me Contraventionis Decret

Decretum Libertatis

GG Myslkowscy actor et alij Conr. S. Michaelem Humecki Cit. et alios rne Levationis Summae Condescensionis de agris traditis ac dandi de Eipsa Calculi.

Dilatio Communicationis

GG Wilczyscy ~~actor~~ Conjuges actor et alij Conr. Nles Zawidzkie Conjuges Cit. et alios rne Exdivisionis Sortis Bri Nagorki Sędzice.

Decretum Condescensionis

GG Miłodrowscy Conjuges actor et alij Conr. S. Paulum Bne Sky Citat. et alios rne Solutionis Summae Dotalis Cum Expensis

G Alexander Kwasieborski actor et alij Con G Jo-
sephum Cywierski Citat et alios rne violentiae

Non sunt,

Relicta ob G Joannis Gorcicki actor et alij Con N Jos Joan-
nem Gorcicki et Martianna Zlysienska Conjuges Citat et
alios rne violentiae

Non sunt,

G ~~[illegible]~~ Joannes Przedwoiewski Actor et alij Con
Gsos Sosinskie Conjuges Citat et alios rne nonnullarum
prætensarum.

Non sunt,

G. Joannes Goscicki aedt et alij Con. GG. Paulum Zyzierski et Mathiam Krasnieuski Citat. et alios me Compensationis Damnor. et derelationis aedificior.

Non sunt,

~~Gratianus Zk~~

G. Martianus Brzeski aedt et alij Con. GG. Bonifacium Sol. Mysłkowski et Skwarski Citat. et alios me volentes ad experiendae Inquisitiones

Accordata,

G. Paulus Brzeski aedt et alij Con. GG. Franciscum et Joannem Rogienskie a Valentinum Zaferocki Citat. et alios me volentes.

Dilatio Inquisitionis,

Gnori Gaspar et Josephus Kozierowscy Actt et alij Conę Gsum Thomam Chyczewski Citatt et alios ratione Solutionis Summae cum prisione

non sunt

Illmi Adm Rndus Ignatius Matowieski Depositor Drobinen Actor et alij Conę Rmum Albertum Pinipski Pocillatorem Vlodzimirien Vice Capitt Lucorien Bono Medietatis Kaszy Haeredem tum Gdamum Łączynski Camerę Serren Lawskren Citatt et alios Ratione non Solutionis Census.

non sunt

Gg Franciscus et Thomas Kopienscy actt et alij Cę Gg Paulum Wnęski Citatt et alios me Violentia Combinata

M. Adamus Jabłonski Notarius Terrae et Castrae Lomzensis ad et alij cum ~~[illegible]~~ MM. Wygrodzkie Succamerariae Zacrocimae Conjuges. ac Successores ad M. Ignatij Wissel Dapiferi Sieprae Cl. et alios me Cassationis Condemnationis

Videatur Decretum Remissionis ad Trinum Condescensionis in Protocollo

Gnesn. Josephus et Joannes Gumowscy ad et alij Cum M. Stanislaus Jaroszewski Vexilliferae Zacrocimae Cl. et alios me Solutionis Summae Cum Praecisione

GG. Gralicy et Samuel Gumowski ad et alij Cum M. Cantius Ulysz Venatoriae Ploc. Cl. et alios me nonsunt

G Albertus Ostrzykowski ad et alij Cen
G Michaelem Kostkowski Cit et alios me
Solutionis Summae
non sunt,

G Falianus Lebkowski ad et alij Cen
G Josephum Stupeckie Cit et alios
me violentiae ad apparendum Inquisitionis
non sunt,

G Michael Lokotnicki ad et alij Cen
G Albertum Sieklucki Cit et alios me
violentiae ad apparendum Inquisitionis
non sunt,

M. Bartholomaeus Zakrzewski Vexillifer Zawski ad et
etatis Cum MM Duczminskie Notarii Zuppae Salinarie Plocz
Conjuges Cum etatis me restitutionis etc.

Ad Combinandum, Actoratum praesens
Inscriptio Rejicitur ad Inferiorem Inscriptionem
Mensium Duczyminskich

EE Dominicus Szymlewski et Joannes Rylinski ad et etatis
Cum EE Rokitnickie Conjuges Cum etatis ratione solutionis
Summae

non sunt

EE Rokitnicey Conjuges ad et etatis Cum Relictam Ad
Successores ad E Stanislai Osiecki Cum etatis me
Evictionis ab Impedimento Juni E Rylinski

non sunt

+ MM Zbeinscy Conjuges Pincernicae Dobrinensis actor et alii Cons. M. Ducimerski et S. Nicolaus Bajerski Burgrabius Crezkiensis Citat. et alii

Nonsunt,

M. Sulkowski Dapifer Lubovic. et N. Casimirus Cruszinski actor Cons. S. Paulus Wołowski Citat. et alii mē melioratione Decreti

Combinata,

G. Josephus Cywinski actor Cons. Famatos Stanislaus et Vincentius Przyborowski Cives Plonsc. Citat. et alios mē attentatar violentiar

Accordata,

Perillustris Rndmus Valentinus Koskowski Canonicus Regularis Lateranens Praepositus Kolatoviens Actor Cons Gnoros Kruszewskie Citatus et Alios ratione Solutionis Summae Condemnatio, Solut

Idem Actor Cons Gnum Joannem Strzeszewski Citatus ratione extraditionis Subditorum Citatio Inquisitionis Solut

Idem Actor Cons Gnoros Joannem Gumowski Camerarium Trrem Plocens et Ejusd Nnis Strzeszewski Citatus et Alios ratione Sinistrae recognitionis Relationis Decreti Agnitionis Termini, et Combinata, Solut

Gnosus Nicolaus et Thomas Wołkowicze Actt et alij Conę Gsum Josephum Zbysinski Citatt et Alios ratione Solutionis Summae cum prosione. Solutt

Contestata

Gnosus Gabriel Sarnowski Actt et alij Conę Gnosos Antonium Chyczewski Mathiam Błomienski ac Agnetem de Wierzbickie Błomienska Relictam Contem Viduam Citatt et Alios ratione Solutionis Summae Decrō adjudicatae Solutt

Condemnatio super Nlibus Błomienskie cum Comparentibus Suspensa,

Gnosus Joannes Sosinski Actt et Alij Conę Gsum Joannem Przedwoiewski Citatt et Alios ratione attentatarum Violentiarum. Solutt

Nonsunt,

Gsus Teodor Brudzinski actor et alij 71 Conc GG. Ubysze Sob Cito ac alios ratione non Solutionis Summae

Condemnatio, Super Gnesen Ubysze

Gsus Josephus Smolinski Cameranus Terris Rosaneo Sob actor ac alij Conc Gsum Stephanum Rudzinski Cito ac alios ratione Indebitae Vexae Condemnatio, Super Gso Rudzinski

G Josephus Kamienski actor et alij G GG Paulum Brudzienski et Lucian de ~~Bromyerska~~ Conjuges et Successores Dni Andreae Karwoski Citatalis nec Pretensionem

X G. Albertus Sulenski Camerarius Granitalis Cathanoniae actor et alii Cons. M. Josephum Bromierski Thesaurarium Praepos. et Vice Capitaneum Cracoviae Citat. et alios me elusionis ac Decernendae solutionis praecisionum a summis provenientes

non sunt,

~~[illegible]~~

G. Joannes Chmieleuski actor et alii Cons. G. Theodorum Porzycki Citat. et alios me Capitationis Complanationis solutionisque Summae Bonificationis dyotaberum &c.

non sunt,

Successores ad G. Caroli Wolski actor et alii Cons. Sebast. ad G. Caroli Wolski Citat. et alios me Capitationis Inscriptionis

Combinata,

Famati Jacobus Puchalski et Andreas Piotrowski Eques Ptonsce actor et alij Cum EE Chmielewskie Actor et alios rne Solutionis summae non sunt

Q Thomas Chyczewski actor et alij Cum G Kozierowski actor et alios me Ptensionem non sunt

M Valentinus Lutkowski Dapifer Lucoriae actor et alij Cum M Joannem Charski Subjudicem Terrae Ptoc actor et alios rne Solutionis summae non sunt

M Joannes Duciminski Notarius Zuppae Latinarae Mag. Actt et alij Con. M Bartholomaeum Zakrzewski Vexillifer. Zawsky Actt et alios me Solutionis Summae.

Obspem In Eundae Concordiae Scribunt Partes ad Sequentes Termino Comm.

Id. M actt et alij Conen. Eundem M Zakrzewski Actt et alios me Indebitae vexae ac variar. Intervenien.

Similiter Scribunt Partes, ad Sequentes Id.

Gnosus Josephus Zbyszyński Actt Conen. Gnosos Nicolaum et Thomam Wotkiewicze Actt et Alios ratione extraditionis Documentorum ac rerum Mobilium

Combinata,

Ad

G. Antonius Bojanowski actor et alij Cum Relictam ob G. Ja-
coli Gutkowski Centum Viduae et GG. Kowieckiej et Zakrzewskie
Conjuges Cum et alijs me repugnationis Junii Sexti Sortis etc.
Bojanowo Gordzie ac dimissionis Cod.

Combinata,

Sol.

G. Josephus Kamienski actor et alij Cum G. Albertum
Sokolnicki Cum et alijs me violentiae

Accordata

Sol.

G. Thomas Wolski actor et alij Cum GG. Albertum Łoga-
na et Joannem Leszczynski Cum et alijs ad aperi-
endum Praecisiones.

P. Joannes Gumowski Camerarius Terrestris Plocensis et alij
x Actores contra G. Simonem Kocięcki Cittum et alios Ratio
ne Solutionis Summar.

Decretum Remissionis ad Judicia Publica Rni
Petricoviens. Termino Conservato,

Relicta ad G. Stanislaj Osiecki ad et alij Cen. E.G. Ry
cinski et Kolistnicki Cit. et alios me Solutionis Summar.
et Bonificationis Praetensionum
non sunt,

G. Josephus Rudzki ad et alij Cen. G. Theodorum
Siemiątkowski Cit. et alios me non Satisfactionis
Decreto.
non sunt,

Franciscus Ignatius Junosza Rościszewski Judex Trib. Ptus Plocen.

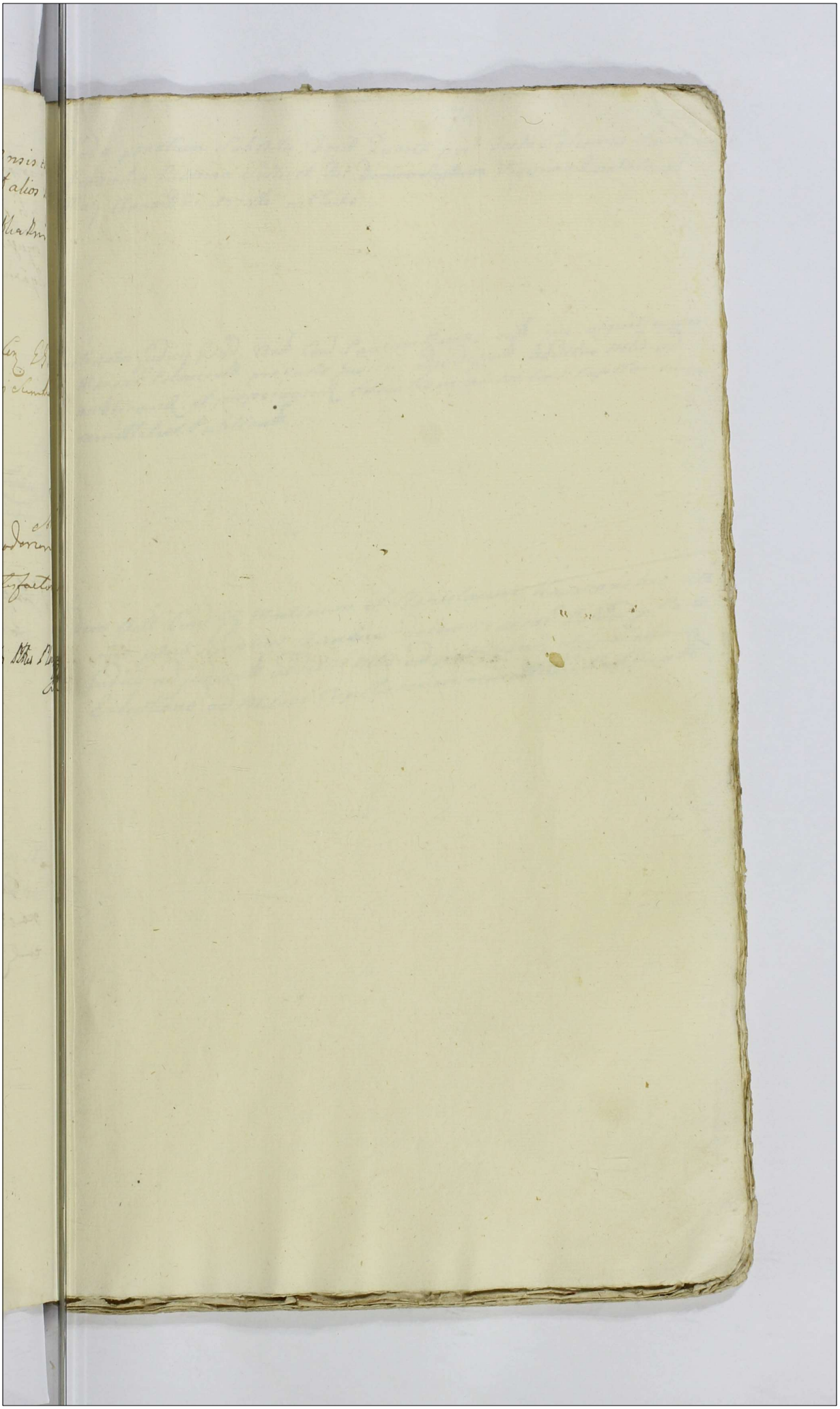

Ordo pœnalium Sub Actu Feriæ Quartæ post Festa Solennia Sacri Pentecosten Proxima Scilicet Die ~~Decima Septima~~ Vigesima Quinta Mensis Maij Anno Dñi 1774to in Plocko.

Instigator Judicij Præsentis Actæ Cond Paulum Brzeski citatus rne vigintiunius Marcar Polonicalis pro Parte Judicij adjudicatus additur Mlis ad publicandæ et properagendæ Executione ad M. loci Capitaneum remittitur. Publicatus.

Idem Actæ Cond GG Martinum et Stanislaum Karwowskie citatus rne pœnæ simplicis Quatuordecem Marcar Polon Parte Judicij ad judicatus additur Mlis ad publicandæ et pperagendæ Executione ad M. loci Capitaneum remittitur. Publicatus.

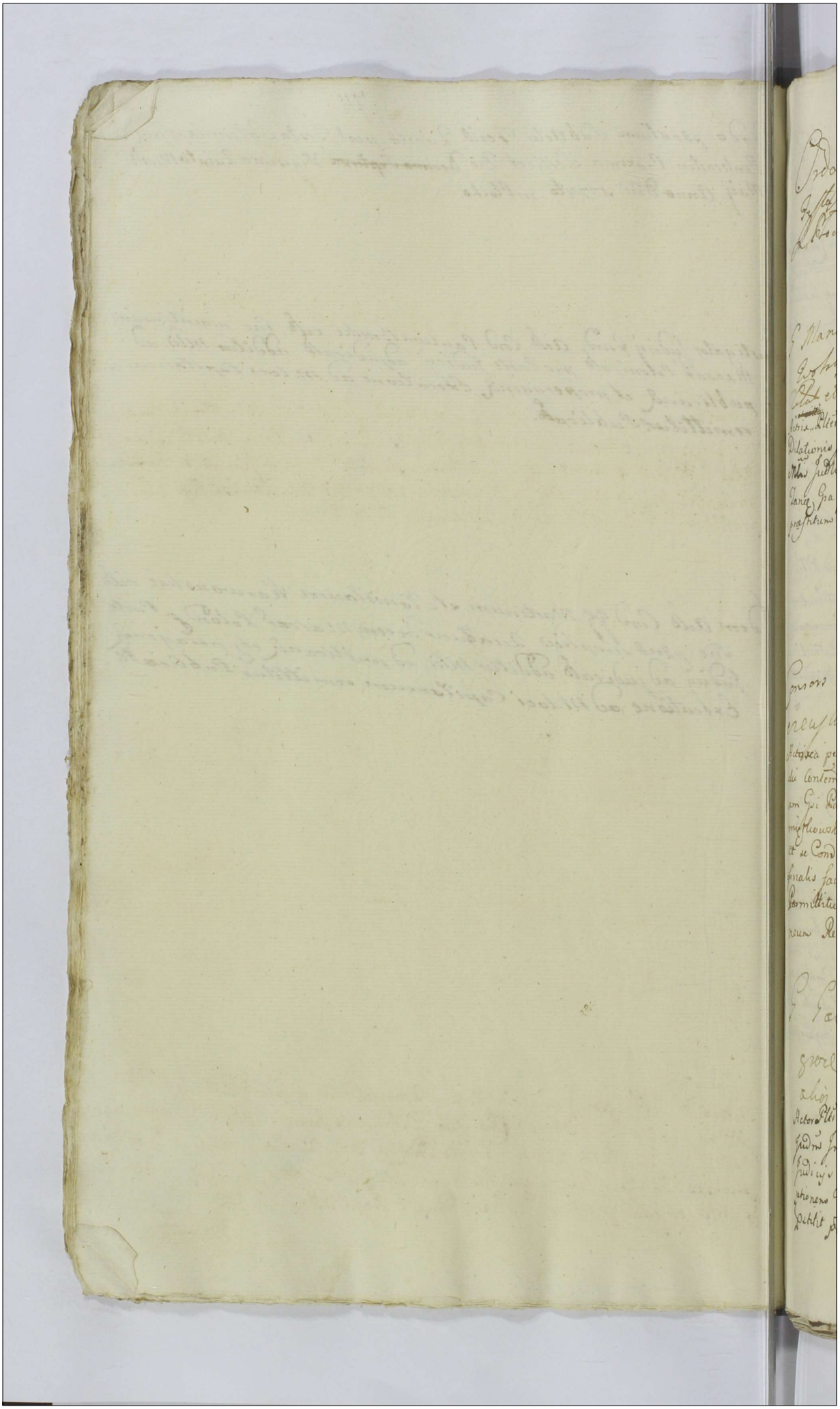

Ordo Inquisitionum Sub actu Feriae Quartae post Festa Solennia Sacri Pentecostes Anno Dni 1774 in Płocko

G. Marianna de Jarczynskie Relicta Consors et G. Caroli Wolski actt et alij Cum Successores et Gerae G. Wolski Citat et alios

Actrix Pltes Citta per Gsum Paulum Zołtowski Judm Insistendo Decreto Concessae Dilationis Inquisitionis in Anteactis Judicijs Suis Inter Partes Prolato Additur Mtis Judlis ad pronuntianae Super incorruptionem Testium Juramenti Rotham Tanae Gsa Jarcienska Actrix Juramentum praestitit ~~Quo attento~~ Post quod praestitum Testes Inducat, Inquisitionem Suam educat.

Consors G. Joannis Dziedzicki actt et alij Cum G. G. Mączewskie Citat et alios

Actrix per Gsam Mariannam de Charzynskie Ultimi Nuptus G. Joannis Dziedzicki Contem in Assia Gsi Pauli Zołtowski Suo et Filiae Suae nne Pltes et quoniam Gsi Paulus Parens Stephanus Filius et Francisca Filia Ntis Theodori Siemieszkowski Consors Mączewscy et Thomas Kocięcki praesens in Trno disparent et se Condemnare Permittunt, Proinde Super Eisq in Lucro Ulterioris fortis finalis faciens executionis Rne Interrogatorior Subscriptionis Recusacionis Permittitur Condemnatio et properagenda executione ad Mcum Loci Capitaneum Remittitur

Publicatt

G. Gabriel Sieklucki Burgrabij Cum Rzyszogrodz actt et alij Cum G. Skwarskie Citat et alios

Actor Pltes Citta per Gsum Carolum Skwarski Suo et alior Citt nne Pltes Judm Insistendo Decreto Concessae Dilationis Inquisitionis in Anteactis Judicijs Suis Inter Partes Prolato Additur Mtis ad Pronuntianae Sup incorruptionem Testium Juramenti Rotham Tanae Gsus Sieklucki actt Juramentum praestitit Post quod praestitum Testes Inducat Inquisitiones Suas educat

G. Albertus Sieklucki actor et alij Cons. G. G.
Sokolnicki Citat. et alios

Actor Pltr Citt per G. Joannem Kociczki Jdm Insistendo Decro Concessae Dilationis Inquisitionis Inter Partes Prolato Additur Mlis ad Pronuntianae Sup In Corruptionem Testium Juramenti Rotham Tanae Gsus Sieklucki Actor Juramentum praestitit pt quod praestitum Testes Inducat Inquisitiones Suas educat.

G. Michael Sokolnicki actor et alij Cons. Ad
G. Albertum Sieklucki Citat. et alios

Actorea per Gsum Michaelem Sokolnicki Suo et alior actor nne Pltr Citta Pnaliter Judm Insistendo Decro Concessae Dilationis Inquisitionis in Anteactis Judicijs Suis Inter Partes Prolato Additur Mlis ad Pronuntianae Sup In corruptionem Testium Juramenti Rotham Tanae Gsus Sokolnicki actor Juramentum praestitit post quod praestitum Testes Inducat Inquisitiones Suas educat.

G. Antonius Zakrocki actor et alij Cons. Ad
G. G. Starczewski Citat. et alios

Actorea per Gsum Antonium Zakrocki Suo et alior actor nne Pltr Citta per Gsum Joannem Starczewski Suo et alior citt nne Pltr Judm Insistendo Decreto Concessae Dilationis Inquisitionis in Anteactis Judicijs Suis Inter Partes Prolato Additur Mlis ad pronuntianae Sup in Corruptionem Testium Juramenti Rotham Tanae Gsus Antonius Zakrocki actor Juramentum praestitit post quod praestitum Testes Inducat Inquisitiones Suas educat.

G. Martianus Bresky actor et alij Cum GG. Mysłkowski et Skwarski Citati et alios

Actor Pltr ~~et Duo~~ Citta per Gsum Franciscum Zochowski de Consensu Ptis actoreae praeciso Juramento ad repositionem Comparenę à Gso Bonifacio Mysłkowski in Lecto aegritudinis decumbenti Judm Dilationem Infirmitatis Dat et Concedit Quam Infirmitatem Ipsemet Gsus Mysłkowski in sequenę Judiciorum Suor Cadentia in Płonsko ex alternata Celebranę Comprobare tenebitur; cum Gso vero Jacobo Skwarski Limitant Partes T. C.

M. Paulus Lubkowski Dapifer Lacoriae et N. Casimirus Prusinski actor et alij Cum Paulum Wołowski Citati et alios

Actorea per Nlem Casimirum Prusinski Suo et alior actor nne Pltr Citta per Gsum Paulum Zołtowski Judm Insistendo Decreto Concessae Dilationis Inquisitionis in Ante actis Judicijs Suis Prolato Addictur Mlis ad pronuntianę Super in Corruptionem Testium Juramenti Rotham Tanę Nlis Prusinski Actor Juramentum praestitit post quod praestitum Testes Inducat Inquisitiones Suas educat.

Successores od G. Caroli Wolski actor et alij Cum Relicto od G. Caroli Wolski Citati et alios

Actorea per Gsum Petrum Dobrski Suo et alior actor nne Pltr Citta Pltr Judm Insistendo Decreto Concessae Dilationis Inquisitionis Inter Partes Prolato Addictur Mlis Judlis ad pronuntianę Sup In Corruptionem Testium Juramenti Rotham Tanę Gsus Petrus Dobrski Actor Juramentum praestitit post quod praestitum Testes Inducat Inquisitiones Suas educat.

G. Paulus Wołowski Citt. et Cons. M. Paulum Sutkowski Dapiferum Lucoviensem Actt. et alios Actt. ~~[illegible]~~

Citta ~~[illegible]~~ per Gsum Paulum Wołowski ~~Pltr~~ ~~Citta~~ Suo et alior. Citt. nne Pltr. Actt. per Gsum Casimirum Prusinski Suo et alior. Actt. nne Pltr. Judm. Insistendo Decreto Concessae Dilationis Inquisitionis in Anteactis Judicijs Suis Inter Partes Prolato. Additur Mlis ad pronuntianda Super Incorruptionem Testium Juramenti Rotham Tanq. Gsus Wołowski Juramentum prstitit post quod prstitum Testes Inducat Inquisitiones Suas educat.

Gnosus Joannes Starczewski Actor et alij Citt. Cons. Gsum Antonium Zakrocki Citt. et alios

~~Actor~~ per Gsum Joannem Starczewski Suo et alior. Actt. nne Pltr. Citt. per Gsum Antonium Zakrocki Suo et alior. Cittor. nne Judm. Insistendo Decro Concessae Dilationis Inquisitionis in Anteactis Judicijs Suis Prolato Additur Mlis Ad pronuntianda Sup. incorruptionem Testium Juramenti Rotham Tanq. Gsus Joannes Starczewski Actor Juramentum praestitit post quod praestitum Testes Inducat Inquisitiones Suas educat.

Gnosus Mathias Uminski Actt. et alij Cons. Gnosos Solutt. Ignatium et Joannem Konarzewskie Citatt. et alios

Actt. per G. Jacobum Uminski Suo et alior. Actt. nne Pltr. et Quoniam Gsi Alexander Klonowscy Ignatius et Joannes Konarzewscy Aliisvis nnis Podczaski Citt. Praesens in Tmo disparent Interrogatoria post expletum Juramentum Sup. Incorruptionem Testium per Partem Actt. Subscribere Renitent Imo se Condemnare Permittunt Proinde Sup. Eisq. in Lucro Ab Usus Ulterioris beneficii in post Educendae Inquisitionis ac Ulterioris fortis faciendae executionis pro qua Peragenda ad Meum Loci Capitaneum Remittitur Publicatt.

Salutis

Gnosus Carolus Skwarski actor et alij cum
G. Gabrielem Sieklucki Dargrebium Crem Zy
sogrodiensem Pltis et alios.

Actorea per Gsum Carolum Skwarski Cittg Pltr Judm Insistendo Decro Con
cessae Dilationis Inquisitionis Inter Partes Prolatae additur Mlis ad Pro-
nuntianae Juramenti Rotham Tanae Gsus Skwarski actis suoet alior actis
nne Juramentum pstitit pt quod pstitum Testes Inducat Inquisitiones
suas educat.

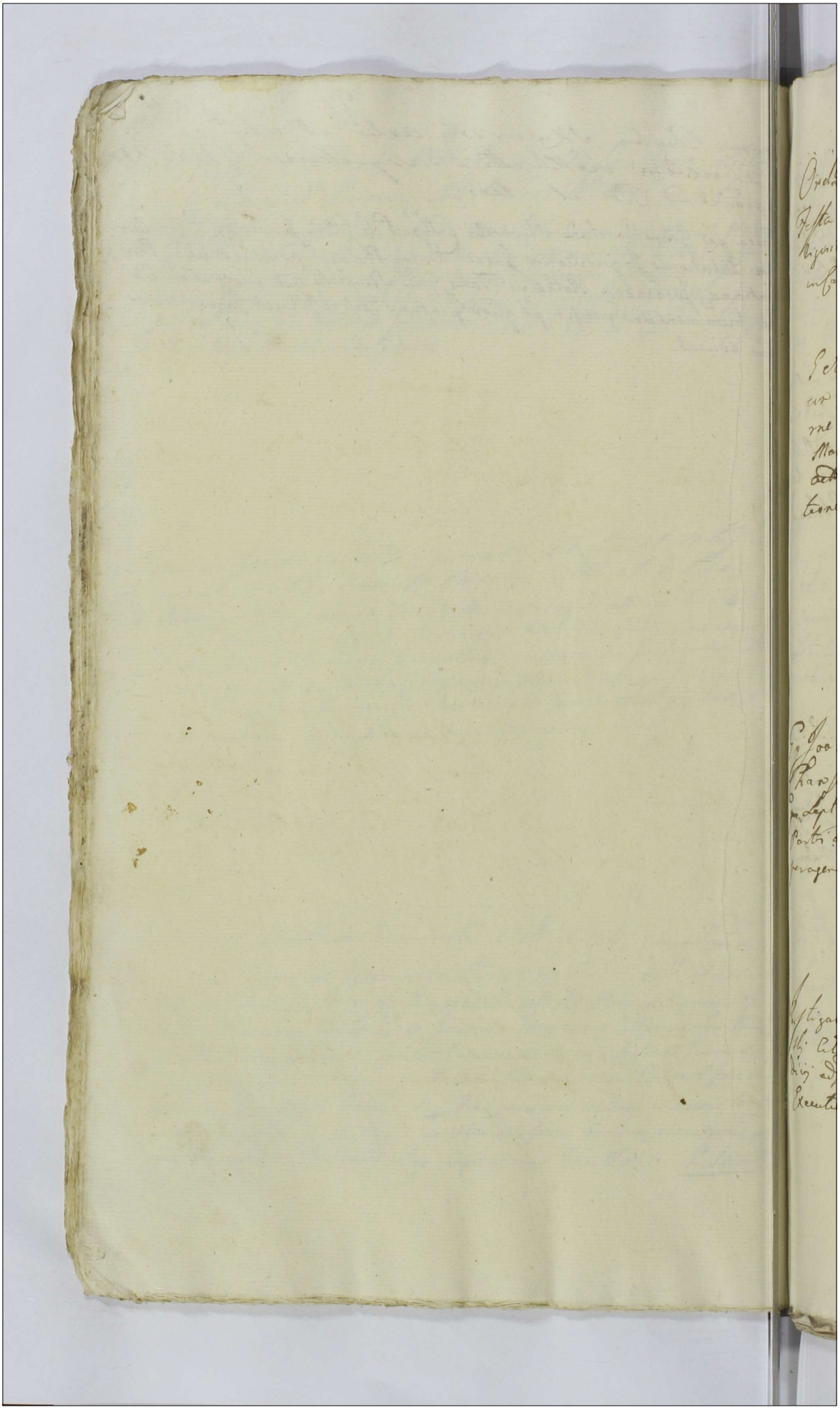

Ordo pœnalium Subacta Feriæ Quartæ post Festa Solennia Sacri Pentecostes scilicet diei vigesima quinta mensis Maij Anno Dni 1774 In Plocko in Cadentia Districtuum Rawskiej et Płonskiej

G. Antonius Zlysienski actor cum GG. Stanislaus et Martinus ~~Zlysienski~~ Karwowski citat rne non Solutionis pœnæ Duplicis Quatuordecim Marcarum Polon. Decreto Judicij præsentis pro Parte actoris adjudicatæ addit. Mlis ad publicandum et pro Executione ad M. Loci Capitaneum Remittitur Publicatur

ps

G. Joannes Korzybski actor et alij cum M. Jacobum Chanski Tribunum Polonicum citat rne non Solutionis pro Septem Marcarum Pol. Decreto Judicij præsentis pro Parte Partis actoris adjudicatæ addit. Mlis ad publicandum et pro peragendum Executione ad M. Loci Capitaneum Remittitur Publicatur

Instigator Judicij præsentis actor cum G. Paulum Brzeski citat rne Vigintiunius Marcarum Pol. pro parte Judicij adjudicatæ addit. Mlis ad publicandum et pro peragendum Executione Remittitur ad M. Loci Capitaneum Publicatur.

Instigator Judicij praesens actor Cons. S. S. Stanislaum et Martinum Karwowskie Citat ~~[illegible]~~ mense quatuordecem Marcarum Polon. pro Parte Judicij Decreto adjudicat. non solutionis et addit Mbis ad Publicandum et pro peragendum Executione ad M. Loci Capitaneum Remittit. Publicat.

Instigator Judicij praesens actor Cons. S. Martinum Lutkowski Citat in me medij Vadij Capitaneali pro Parte Judicij Decreto adjudicat non solutionis addit Mbis ad Publicandum et pro peragendum Executione ad M. Loci Capitaneum Remittit. Publicat.

Instigator Judicij praesens actor Cons. Illustrem Rndum Florianum Jaroszewski Praepositum et Decanum Racique Citat in me non solutionis Septem Marcarum Polon. pro parte Judicij ad Decreto adjudicat ~~non solutionis~~ addit Mbis ad Publicandum et pro peragendum Executione Remittit ad M. Loci Capitaneum. Publicat.

Instigator Judicij praesens actor Cum GG Joannem Cha
rzynski et Valentinum Zołtowski B. C. Pag. Plenipo
tentem Citat me poenae Simplicis quatuordecem Marcarum
Polon. pro Parte Judicij a G. Charzynski adjudicatae non solu
tionis addit Mlis ad publicandum et properagendum Executio
ne ad M. Loci Capitaneum Remittit Publicat

Idem actor Cum GG Gabrielem et Carolum filium Parentem Stewar
skie Citat me Triplicis quatuordecem Marcarum Polon.
Decreto Judicij pro Parte Generis Judicij adjudicatae non
Solutionis addit Mlis ad publicandum et properagendum Exe
cutione ad M. Loci Capitaneum Remittit Publicat

Idem actor ~~et alij~~ Cum M. Sigismundum Lasocki Enri
ficum Zakrocimum et G. Nicolaum Kowiszewski Citat me
Triplicis quatuordecem Marcarum Polon. pro parte Judicij
Decreto adjudicatae non solutionis addit Mlis ad publi
candum et properagendum Executione ad M. Loci Capitaneum Re
mittit Publicat

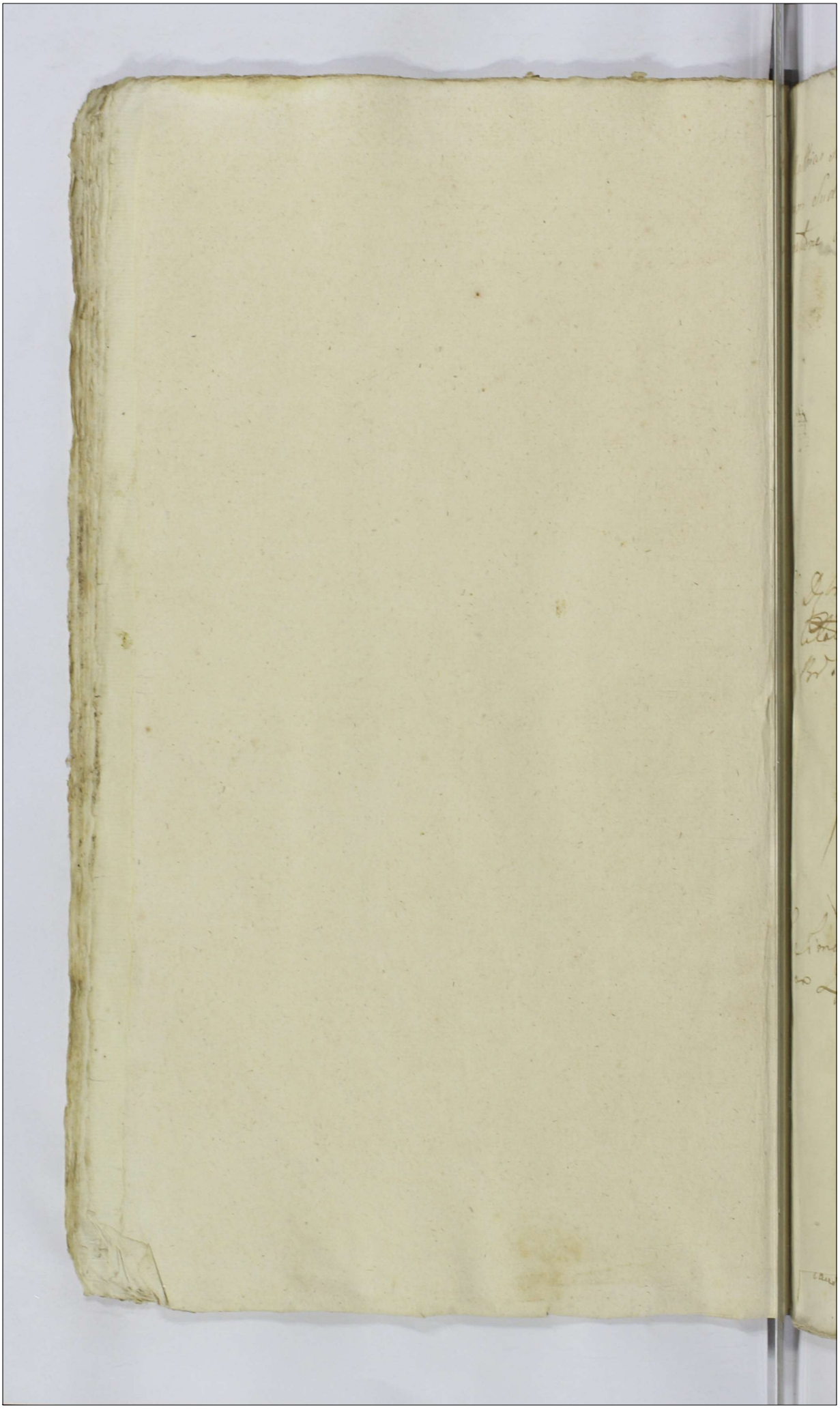

80 Nr Solutum

Mathias Smeichowski actt et alij cum Gr Sylvestrum et Casimirum Sudrskie Citatt et alios,

ratione attentatarum violentiarum

Laurentius Joannes ob Laurentij, martinus ob Valentini Kolczynscy. Bartholomaeus Wodarski ex ob Catharina Kolczynska, ~~Succes~~ Valentini et Marianna ac Theresia Korzylskich ob Mathiae Filij et Filiarum ob Gra Theresiae Kolczynska Nepotum

Marianna Gri Antonij Wolinski Catharinae, Soro res Gri Martini Kolczynski

Gr Dybicy actt et alij Cum G Antonium Bęski ~~Citat~~ et alios me pretensionum et furendo Br Praesad polola

In Trno

G Simon Zgleniecki actt et alij Cum G Andre ex Zgleniecki Citat et alios me violentiarum

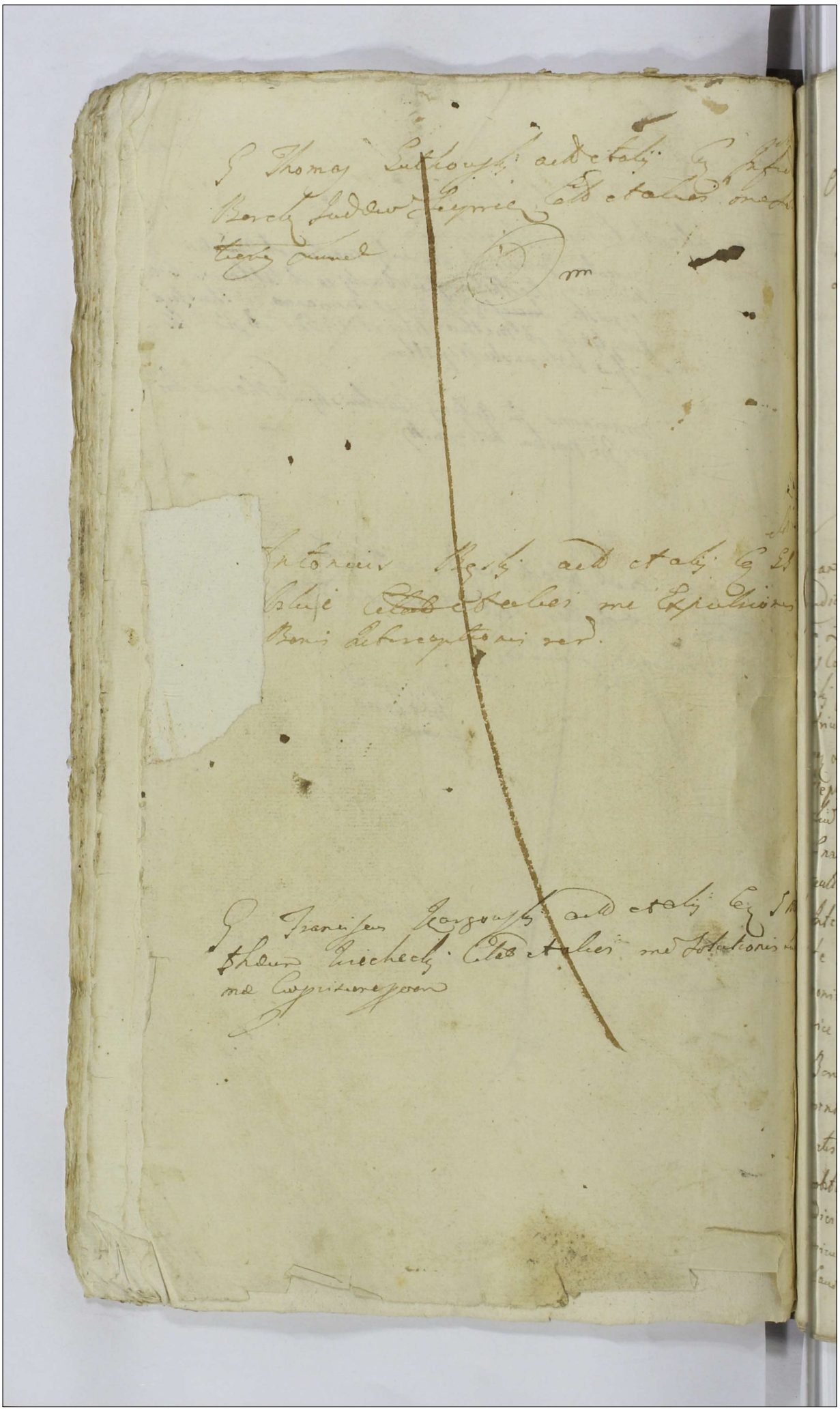

Actum in Bilsko in Terminis Communibus Terrestribus Districtuum Bilscensis Simul et Plocensis Virtute Legis In Diem hodiernam Incidentibus Feria Secunda post Festum Sancti Michaelis Archangeli Proxima Scilicet die Tertia mensis Octobris Anno Domini Millesimo, Septingentesimo Septuagesimo Quarto

Coram M. Alberto in Mochowo Zołtowski Subjudice Terrestri Plocen. In Praesentia M. Josephi in Zakrzewo Zakrzewski Pocillatoris Sceprae Judicis Castr. Ploc. ac GG. ~~Pauli Zołtow~~ Joannis Tumowski Camerarij Pauli Zołtowski Vice Notarij Terrestrium Laurentij Sokolnicki Burgrabij Castr. Plocen. Simonis Rudowski Joannis Niedrowski ~~[illegible]~~ Josephi Lorowski Instigatoris Terrestri Ploc. alior. Nobilium ad actum praesentem Congregatorum necnon Mlis Rnis Gnalis Providi Laurentij Syneradzki de Chesty Cultum et Jurati actum praesentem accelamarum Tandem Interveniente repositione Condemnationis ex parte Perillustris Rndissimi Felicis Cieslinski Canonici Cathe. Ploc. Super M. Francisco in Borowice Rosciszewski Judice Terrestri Ploc. in fundo Bonor. Podmarszczyno in Trno Condescensionis mente Decreti Terrestris Visoprocen. agitatae obtentae actis Castr. Ploc. ablatuatae Judicum Subjudicatus obstante Eadem Condemnatione actuitatem Gdi M. Judici per Perillustrem Rndissimum Cieslinski Canonicum Cathe. Ploc. Pttr. te sistentem Judicandam Causam neganti Actum Lunae ad Crastinam Diem

Subsequenda in locum Nici Nowicz[k]i Judicis
Terrae Stolp processu Suprascripto Rotadati Ub
orem M Subdelegati ad praescripta Legis Constit
di limitat Hoc Subsecuta actus Citationis
Coram M Francisco Costkowski Notario P
Stolp Cristina Dei adversante Comparentes M
Celebrate ad Judicia proxime Congregata per
Cristina Dei Soloata Electione M Subdelegati
ad Diem Tertiam Scilicet Feriae Quartae pr
Sancti Michaelis Archangeli proximae
ri proxime Durante Casu Dei Integra Sede
Nobilitas Unanimi Voce Satisfaciendo Le
M Maximiliano Bronowo in Moykowo
rakowski Inchoatur Stolp in Loco M Judic
Terrae Stolp Subrogatu Juri essentiae elegerunt
Qui M Subdelegatus Electus Juramentum
Corporale Nobis Judicibus Statuto Rite Pr
pto per M Subjudicem Terrae Stolp Ipsi de
prompta in facie Suprascripti M Notarij
et totius Nobilitatis Comparentis adstantis
Crucifixi Christi Domini observata debita Sol
Dei Juramentum Solemnitate postulat effectu Ple
Sanctae Josa Christi praesente Clero in Proxi
adjacente Coram Judice M Maximiliano Br
more Sierakowski Tribuno Plebis Alberto in Mocho
Costkowski Subjudice Francisco Costkowski Nota
no Terrarum Stolp in praesentia MM ac DD Joseph
in Zakrzewo Zakrzewski Peculatoris Supra Judicii C
sky Stolp Josephi Chamski Judicis Curiae Pomer
Piekoch Dapiferi Culmensis Jacobi Chamski Judicis Cur
Stolp Mathiae Rusbarski Cubiculari Stolp Joannis
Podoski Thesaurarij Pomeraniae Joannis Lemovski Ca
merarij Pauli Zettowski Vicenotarij Bonaventur
Costkowski Vicesgerentis Terrae Stolp Francisci
Jakubowski Laurentij Sokolnicki Dominici Leona
rowski Matthiae Rzepnicki Joannis Serpinowski
Olszewski Thomae Barzyskowski Cubiculari Stolp Thomae Cost
kowski Simonis Rudowski Joannis Poniecki ac
aliis plurimis Nobilibus ad Judicia modernae
actus Congregatos nec non Illustr Dn Pauli Gro
nowicz de Boreowo aliisque Officialibus actus pr
sentes in locum M Francisci Nowickowski in
dicis Terrae Stolp Electo Subdelegato

M. Maximilianus Sierakowski Tribunus Plocen. actor et alij Illustrissimum Casimirum Rndissimum Suffraganeum et Officialem Gnatem et Perillem Rndissimum Mathiam Canonicum Cathedr. Plocenses Rokitnickie Citat. et alios me Corporationis Contractus ac aliorum Contentorum in Citatione Expressorum

Decretum Penalitatis,

M. M. Rosciszewscy actor et alij Cum M. M. Karniewskie Lasockie et Zabielski Citat. et alios me Solutionis Summae Cum provisione

Decretum Libertatis a Termino ad praesens

M. Thomas Rosciszewski Pocillator Nacionis actor et alij Cum Infideles Judaeos Drobinen. Citat. et alios me Solutionis Summae Cum provisione

non sunt,

X. G. Aloisius Skwarski Burgrabius Castr. Ploc. actt. et alij Cq. G. Bartholomaeum Falcki Camerarium Terrae Czechanoviae Citat. et alios me Solutionis Mercar.

Condemnatus

G. Antonius Czarnowski actt. et alij Cq. Illustrissimum et Reverendissimum Casimirum in Rokitnica Rokitnicki Suffraganeum et Officialem Gnalem Ploc. Citat. et alios me Certificationis frumentor. ac aliar. rer.

Decretum Comprobationis et Solutionis,

Illustrissimus Rndissimus Casimirus in Rokitnica Rokitnicki Suffraganeus et Officialis Gnalis Ploc. actt. Cq. M. M. Moszynskie Conjuges Wyzgrodzki Notarium Terrae et Castr. Zacrocimae Citat. et alios me Evictionis ab Impedimento Juridico M. Kwasnieuski

Super Glas. Pisarzewskie Condemnatus, Cum Comparentibus Suspensa,

pz

M Julianus Rossiepewski Subdapifer Dobrinensis ad et alij Cum G Mniecznikowski Citat et alios me extraditionis equor ac bonificationis nonnullorum exhalatis

Delatio Inquisitionis

Relicta ad G Antonij Zyleniecki ad Cum MM Moszynskie Dapiferos Radomien Citat et alios me tam me solutionis

non sunt,

pz

M Albertus In Mochowo Zoltowski Subdapifer Terni Plocen ad et alij Cum MM Moszynskie Cit Conjuges Citat

non sunt,

Sob

G Andreas Przedpełski actor et alij Conc Relictae ad G Joannis Łoniewski Citatae et alios Rne sine edita Citatione Expectationis Decretum

Super Gnoso Valentino Łoniewski obtenta Condemnatio, Cum Comparentibus Suspensa,

PZ

X G Albertus Nowacki actor Conc Infidelem Lewek Berkowicz Citatae et alios rne Solutionis Summae

Decretum Comprobationis et Solutionis Summae

PZ

M Joannes Sokolnicki Tribunicus Plocensis Alter et alij Conc M Samuel en Gumowski Citatae et alios rne Solutionis Summae

Decretum Rejectionis,

PZ

G Joannes Zołtowski actor et alij Con. GG Maliszewskie Citat. et alios rne solutionis summae Dotalis

Decretum Condescensionis, Intuitu Dotis

PZ Sod

G Franciscus Leszczynski actor et alij Con. GG Trębinskie Conjuges Citat. et alios rne Cassationis resignationis Sortis Bo Leszczyno Nobilium

Decretum Communicationis,

PZ Sod

G Falianus Bukoski actor et alij Con. GG Jezewskie et ~~[illegible]~~ Dąbrowski Citat. et alios.

Decretum Communicationis

Pz

GG Białłowiescy ~~ad~~ Conjuges actt et alij Cons. G. Jos-
phum Machcinski et M. Mankowski Actt et alios
rne Expulsionis de B. Lebrnen

Decretum Reinductionis et Condescensionis

Pz

Jdem GG Białłowiescy Conjuges actt et alij Cons.
M. Mankowski et G. Machcinski Actt et alios
rne violentiae

Combinata

Pz

G. Felicianus Gorski actt et alij Cons. Infideles
Hersiek Krzywonosiak Judaeum Ploc. Actt
et alios rne Solutionis Summae Cum [illegible]
[illegible]

Decretum Solutionis In Contumaciam
post plenariam Convictionem

G Antonius Czarnowski actor et alij Conc Illustrissimum et Reverendissimum Casimirum in Rokitnica Rokitnicki Suffraganeum et Officialem Generalem Plocen Citat et alios rne Solutionis Summae Compensationisq praetensionum ex Tenutaria possessione Br Rogozino emicae

Decretum Condescensionis

G Catharina Włoczewska Virgo Innupta actor et alij Conc MM Kosienskie Conjuges Enciferos Plocen Citat et alios rne Solutionis Summae Cum provisione provenie

Decretum Libertatis

GG Jose Conjuges actor et alij Conc G Mathiam Lusienski Citat et alios rne Solutionis Summae Cum provisione provenie

Decretum Resolutionis Finalis

G.G. Maliszewscy Conjuges actt et alij Cum G. Zieleniewski Citatt et alios mē Statutionis Stegnicki. Decretum Statutionis ad Indagationem Laboriosi Stegnicki, ex quo Statuto Indagatio Excepta et Parti actoreae est Extradita et obsigillata,

Idem actt et alij Cum GG. Przedpełskie Rudowskie Conjuges Citatos et alios mē Dimissionis Bn Cieszewo magna et Parva Cum dando Calculo Cassationisq Transactionum

Decretum Remissionis ad Judicia Tribli Rni Petri

Idem actt Conjuges et alij Cum M. Bartholomaeum Marowiecki Tribunum Zawskiem Citatt et alios ~~mē~~ G. Lubkowska ac alios mē Cassationis Transactionum

Decretum Remissionis ad Judicia Tribli Rni Petriconiensis

86

Pl.

M. Josephus Zakrzewski Pocillator Supreg. Judex Castr. Ploc. actor et alij Cen. Relictarum et Infidelis Jakub Jekowicz Judex Ploc. Citat. et alios me melio rationis Sententiae Judicij Camerarialis

Decretum Condescensionis,

Pl.

~~[illegible] Zakrzewski Barzalia Castr. Ploc. actor~~ et Illustris Bmdus Andrus Kaminski Praepositus Rosciszewic et alij actor Cen. G. G. Michaelem Zukowski et Lucam Guminski Citat. et alios

Deadendam in Sequenti Cadentia, ex Communicatis Documentis,

Pl.

G. Mathias Jaworski actor et alij Cen. G. Jacobum Stepkowski Citat. et alios

Dilatio Infirmitatis

Relicta ad Gn Constantini Szumanski actrix et Cone Gnis Osieckie ratione restitutionis Inventarii ac Rerum Mobilium

Decretum Condescensionis

Mu Luberadzcy Conjuges Judiciale Cred Cuchanowicz ad et alij Cone Infideles Judaeos Israel Bozonowicz Raciecki Hersz Jekowicz et alios Sinagogae Drobinen ad et alios ratione Solutionis Summar

Decretum Communicationis

Perillustris Rndsmus Josephus Kochanowski Canonicus Cath Plocen actoratus Cum GG Franciscus Sulerzyski et Ludovicus Lempicki Citati et alios rne Pretensionum fundi Bd Biała

Decretum Condescensionis

GG. Przedpełscy actor et alij Cons. EE Korzybskie Solutio
Citat et alios me Indebita vexa
Cessata

G Bartholomaeus Struzewski actor et alij Cons. Solutio
G Ludovicus Uminski Citat et alios me Solutio
nis Summae Cum provisione proventus
non sunt

G Gnosus Albertus Chudzynski actor et alij cons. Gnosum Jose
phum Osiecki Citat et alios. Pz solut

Ad aperienda Inquisitiones.
Decretum Lenabitatis,

solut

Gnosus Chadzynski Actor et alij contra Mcum Joannem So-
nicki Tribunicae Plocens. cit. et alios ratione extraditio
subditi. PS

PS

Gnosus Rudowski Actor et alij contra Gnosum Jacobum Slepk
cit. et alios ratione Solutionis Summae in Arendam
expositae. Decretum Condescensionis

Gnosus Swięcicki Actor et alij cons. Gnosum Jacobum S
phowski cit. et alios ratione Solutionis Summae.
Decretum Condescensionis

88

PZ

GG Białłoskorscy actt et alij Cz GG Łukowski
et Mitodrowski actt sicij me Solutionis Summae
Citatio Communicationis,

Sd

Relicta DG Antonij Zglenicki actt et alij Cz
M Albertum in Mochowo Zołtowski Subjudicem
Terrae Plocz Citatt et alios
non sunt,

30

PZ

Sd

G Stanislaus Barcikowski actt et alij Cz GG
colum Rakowski Citt me Solutionis Summae
pro ione. Decretum Solutionis

G Felicianus Karsky actor et alij Cons Infideles Judaeus Herz Jekowicz et Salaman Josefowicz mercatores Drobinen et alios Citat pro Causa Solutionis Summae Decretum Condescensionis in alijs Cathegorijs solutio,

X M Bartholomaeus Marowiecki Tribunus Terrae Zawsky actor et alij Cons Infidelem W Nucha Judaeum Drobinen Cit nonsunt,

G Josephus Włoczewski actor et alij Cons Perillustrem Rndissimum Bromierski Canonicum Stoc et alios Citat nec Solut Summae Condemnatio,

pz solut.

Relicta et Successores olim Gnosi Joannis Staroryjinski Actor et alij contra Gnosum Casimirum Kotarski Citat. et alios ratione indebitae vexae ac circumscriptionis.

Decretum Extraditionis et Condescensionum Remissionis

pz solut.

Gnosus Michael Rohitnicki Actor et alij contra Perillrem Reverendissimum Rohitnicki Canonicum Cathe. Plocena ratione solutionis Summae

Decretum Personalis Compantionis

pz

Gnosus Zaleski Act. et alij contra Gnosum Stanislaum Strasinski Citat. et alios ratione solutionis Summae.

Decretum Remissionis

Pr. Sol.

Gnosus Włoczewski Laurent. Cath. et alij Cum GG Miłodroskie Conjuges et Lisiecki Cath. et alios me Solutionis Summae Conjuisione pvenit

Pr. Sol.

M. Salinus Mankowski Dapifer Podolie Cath. et alij Cum GG Białowieskie Conjuges Cath. et alios me Levationis Summae Dotalis Solutionisq. provisionis a Summa Mille Cpt. bonificationisq. pretensionum fundi

non sunt

Pr. Sol.

Idem M. Mankowski Cath. et alij Cum GG Białowieskie Conjuges Cath. et alios me Violentiae

non sunt,

90

solut.

Gnosus Jacobus Slepkowski actor et alij contra Gnosum Swięcicki cit. et alios ratione variar. pretensionum.

Combinata

solut.

Gnosi Trębinscy cit. alij contra Gnosos Peptowskie cit. et alios ratione solutionis.

Decretum Condescensionis

solut.

Gnosus Ostrzykowski actor et alij contra Gnosos Mossakowskie cit. et alios ratione Solutionis Summae.

nonsunt

Gnosa de Gutkowskie ~~[illegible]~~ Cętkowska acto et alij contra Gnosum Ar[illegible]
nium. Rosciszewski acto et alios. ratione Solutionis Sum[illegible]
Dilatio Communicationis

Solu[illegible]

Gnosus Joannes Uminski acto et alij cone Gnosum Chude[illegible]
ski acto et alios ratione Cassationis intercisae N[illegible]
ptialis meliorationisque Decreti.
Decretum Condescensionis

Solu[illegible]

Gnosus Petrus Karski actor et alij contra meum Faustinum [illegible]
czynski Vexilliferum Kijoviae acto et alios ratione Solu[illegible]
nis Summae. Condemnatio,

Sol

P. Mathias Zawistoski Actor et alij Cons. G. Albertum Bethkowski et alios Citatos raone albentatar violentiar

Datur Ditatio Inquisitionis

Sol

M. Sabinus Mankowski Dapifer Podoliae Actor et alij Cons. MM Marowieckie Conjuges Imbrowskiey Citatos et alios me Solutionis Summae Compensationis Certificationis Pretensionum

non sunt

Sol

Illustris Rndus Mniszewski Praepositus Bukowiensis Actor et alij Cons. G. Nicolaum Rosciszewski Citatos et alios me Contraventionis Contractus Solutionisque Summae

non sunt

Illustris Rndus Mniszewski Praepositus Bu-
censis actor et alij Cons. EE Ciołkowski et Rzi-
szewski Citat et alias ratione reproductionis Jurid.

non sunt.

Ill. M. Chamscy Tribuni Polocensis Conjuges actor
+ et alij Cons. Synagogarum Judaeorum Drohiensis Citat
et alias me Solutionis Summae

Illustrissimus Rndmus Casimirus in Rohitnicki
Rohitnicki Suffraganeus et Officialis Gnalis Ploc. actor
et alij Cons. E. Antonius Czarnowski Citat et alias
me Praesentes et fundo Br. Kozorino pulsatam
Combinata,

92

Pz cod

G. Josephus Sychocki actor et alij Cen. Relictar et Successores od G. Thomae Guminski Citat et alios me solutionis Summae Expositione

Decretum Adutationis,

Pz cod

G. G. Starczewscy actor et alij Cen. G. Valentinus Brochocki Citat et alios me solutionis Summae expositione

Decretum Condescensionis,

NS

G. Dominicus Kowalewski B. Chlocz actor et alij Cen. Relict od G. Ignatij Sniezocki Citat et alios Citat me appropriationis agrar.

nonsunt,

G. Jacobus Stephanski et Adami filius actor et alij Cq. G. G. Rudowskie Citatt et alios respecta Pretensione de Fundo pulcher

Combinata,

Relicta et Successores olim Gnosi Josephi Smolenski actor et alij Contra Gnosum Antonium Smolenski Citatum et alios ratione dimissionis Sortis Bonor. Smolinensis nullo Jure de Occupatae dandiq. Calculi de Indebite Perceptis proventibus.

Decretum Condescensionis ad Fundum Bonorum Smolino, Captato tempore,

Gnosus Casimirus Strusinski actor et alij contra Gnosum Melchiorem Kisielij citatum et alios ratione solutionis Summae.

Condemnatio,

93 1 / 12 / Solut

Gnosi Zdziarscy actores et alij contra Gnosos Komorskie Rostkowskie citatos et alios ratione Restitutionis Margaretharum.

Condemnatio Super Jus Komorskie

Solut

Gnosus Czachorowski act et alij contra Gnosos Kostowskie cit et alios ratione ~~non solutionis Summae~~ Recognitionis Quietationis et Summae locationis.

Decretum Resolutionis Transactionum Et Gesse Satisfactionis,

12 ~~solut~~

Gnosa Relicta olim Gnosi Thomae Guminski Actrix et alij cone Perillrem Rndmum Casimirum in Rokitnica Rokitnicki Episcopum Alaliene suffraganeum et Officialem Gnalem Plocene cit et alios.

ratione Cunctar pretensionum

Decretum Condescensionis in Fundum Bonorum Godowo

D. Antonius Wozwicki actor et alij
M.M. Rosienses Ensiferos Rei
ejusq. Molendinarij Citati et alios

Decretum Condescendimus,

Illustrissimus Reverendissimus Carolus Casimirus Episcopus Plocensis Abbas Plocensis et Sanctae Crucis Senator Regni Cancellarius et Princeps Regni Ecclesiarum Cathedralium Collegiatarum et Monasteriorum Commendatarius Abbas Commendatarius Monasterii Sanctae Crucis Ordinis Sancti Benedicti Ecclesiae Cathedralis Plocensis Praepositus Ecclesiae Collegiatae Sandomiriensis Praepositus Ecclesiae Collegiatae Opatowiensis Praepositus Ecclesiae Collegiatae Sancti Floriani Cracoviensis Praepositus Ecclesiae Collegiatae Sancti Michaelis Archangeli Cracoviensis Praepositus Ecclesiae Collegiatae Sancti Joannis Baptistae Cracoviensis Praepositus Ecclesiae Collegiatae Sancti Joannis Evangelistae Cracoviensis Praepositus Ecclesiae Collegiatae Sancti Petri Cracoviensis Praepositus Ecclesiae Collegiatae Sancti Adalberti Cracoviensis Praepositus Ecclesiae Collegiatae Sancti Stanislai Cracoviensis Praepositus Ecclesiae Collegiatae Sancti Andreae Cracoviensis Praepositus Ecclesiae Collegiatae Sancti Mariae Magdalen

solut

Gnosus Joannes Podoski Thesauranus Raciaziense actor Cassandae et alij contra Gnosum Josephum Koskowski cit et alios ratione Cassationis Condemnationis.

solut

Actor et Gnosus Kraszewski act Cassandae et alij contra Eunae Citat et alios ratione Cassationis Condemnationis.

non habere Trnum

Pz solut

Gnosus Casimirus Kotarski act et alij contra Relict olim Gnosi Joannis Starorypinski Citat et alios respectu violentiar adreseranae Combinata

Solut

Gnosus Lucas Gieminski actor et alij contra Gnosum Michaelem Lugowski citat et alios ratione evictionis ab impedimento Juridico.

non sunt

Solut

Gnosus Norbertus Kłobukowski actor et alij conc. Gnosam Apolloniam Dobrzeniecka cit et alios ratione non Solutionis Summae cum provisione ab Eadem provenientis

non sunt,

Solut

G. Alexander Osiecki actor et alij Cum Relicta od G. Constantini Szumanski Centen Citat et alios rne Solutionis Summae cum provisione In Casu non Solutionis dimissionis Sortis Rei Dyfrosk restitutionis rerum Mobilium Extraditionis Subeliter

Combinata,

95

Perillustris Andreas Josephus Kochanowski Canonicus Cathedralis Ploc. actt et alij Cons. M. Josephum Wiszczyński Capitaneum Białoz. et S. Wyszomierski Citatt et Citt. me Concurrentionis

Datur Dilatio Inquisitionis,

Pz

S. Mathias Luczynski actt et alij Cons. Ill. Jze Cenpagen Citatt et alios rne Solutionis Summae ac extradictionis frumentis

Combinata,

Solutum

Generosus Josephus Osiecki actt et alij cons. Gsos Albertum Chudzienski et Andream Peplawski Citatt et alios ad aperiendas Inquisitiones nonsunt,

Solutum

G. Gregorius Goscicki actt et alij cont G. Valentinum Zawistowski Citatt et alios

ratione attentatarum violentiarum

Combinata,

Solutum

G. Ignatius Cichocki Actor et alij cont Admodum Rndum Matheum Matuszewicz Praepositum Troszynens Citatt et alios ratione deoccupationis Mensur sex ultimarum Decro Assessorial' adjudicatt.

Noneunt,

X Conventus Plocen Ordinis S. Dominici actt et alij cont Synagogam Judaeorum Plocens Citatt.

ratione non solutionis Summae Decro adjudicatt.

Conventus Plocen. Ordinis S. Dominici Actt. et alij cum Synagogam Plocen. Citatione non solutionis provisionis.

14 Sept.

GG. Rubachy Conjuges actt. et alij Cen. MM. Rozniewskie Conjuges Citt. et alios me extraditionis rer. Mobilium Inventorum Summar. Solutionis

Decretum Condescensionis

14 Sept.

G. Adamus Jezewski actt. et alij Cen. G. Talia nam Bukowski Citat. et alios in Causa me Cassationis Transactionum Intuitu hereditatis Lectum Bo Dąbrowski pro re G. Bukowski Subsecut. approbationis Subalternorum per Laurentium Dąbrowski recognitis.

Combinata,

Relicta ad S. Adami Komonski actor et alij Cæ
G. Bonifacium Komonski Citat et alios me

Non sunt

Eadem actrix et alij Cæ G. Bonifacium Komonski
Citat me Extraditionis bonum

Non sunt,

Solutum

Consors G. Antonij Przeduiecki actor et alij Cæ GG. Cho
neuskie Citat et alios me extraditionis rerum Mobilium

Non sunt,

7 95a

Solutum

Hiacynthus Jaroszewski Actor et alij cont. Gr. Dionisium Strusinski et Theophilum de Gorskie Conjugs Citatt. et alios.
ratione solutionis summae cum provisione.

non sunt,

Solutum

Relicta et Gnen Ktobukowski Actrix et alij cont. G. Petrykowskie et Kosienski Citatt. et alios
ratione non solutionis summae una cum provisione ab eadem pro.

non sunt,

Rndus in Xto Pater Nicolaus Ciołkowski Conventus Plocens. Ordinis Sancti ~~Dominici~~ Benedicti Professum Citatt. Cons. Perfidum et Infidelem Lopata Judaeum Plocens. Citt. et alios Rne Solutionis Summae

Condemnatio,

Gnosi: Wolowscy Conjuges Cath et alij cum Gnoses
chockie Citatt et alios ratione Solutionis Summ
cum Provisione ab Eadem provenien.

Condemnatio

77

G Josephus Słubicki actor et alij Cum MM Cieszewski
vexilliferiae Haliciae Citatt et alios me Solutionis eju
non habere Dominum et Libertatis

X G Mathias Swieczynski actor et alij Cum GG Jose Conjuges
Citatt et alios mo ex traditionis [illegible] Solutionis
Summ

[illegible]

G Nicolaus Rudowski actor et alij Cum SS Dymbrowskie Conjuges Actor et alios me victorem

Libertas a Trinu

SS Strusienscy Conjuges actor et alij Cum SS Milodrowskie et Szumanski Actor et alios me Evictionis ab Impedimento SS Sarzewskich

non sunt

Illustris Rndus Muchowicz actor et alij Cum Gregorio Judaeo Ploc Actor et alios me Solutionis Causa

Condemnatus

Gsus Samuel Gumowski actor et alij Conr. Mcam Joan. Sokolnickie Tribuniae Plocensis Citt. et alios ratione Capa[illegible]nis Intercisae Nuptialis et aliarum Introvenientiarum

Combinata,

M. Josephus Machczynski Actor Conr. Gros Białowieskie in tuitu Levationis Summae ad mentem intercisae Bonificationis Praetensionum Fundi citt. et alios.

Non sunt,

Idem Actor Cond. Eosdem dalij Ratione violentiarum

Non sunt,

G. Stanislaus Dąbrowski actor et alij Cere G. Nicolaus Rudowski Citat. et alios me violentiar. Sol.

non sunt,

Pz solut.

Rrillrs Andmus Mathias Rokitnicki Canonicus Cathe Plocene actor et alij contra Gnosum Theodorum Jaroszewski Citat. et alios. Ratione violentiar. ad reserandae Inquisitiones

Combinata

G. G. Chudzensey actor et alij Cy G. Joannes Umin Sky Citat. et alios me Solutionis Dotis. Sol.

non sunt,

1/5 Sol

G. Valentinus Trzcinski et Agnes de Mycielskie Conjuges actor et alij Cen. G. Franciscus Zieszczynski Citat. et alios ore citationis transactionis decernere paratos

Combinata,

1/2 Sol

Gsus Josephus Leptowski actor et alij Cassandae Cen. Gsos Dobienski Cit. Cassandae

Combinata,

1/9

G. Apolonia de Draminskie Sniegocka ~~Cen.~~ Relicta vidua actrix et alij Cen. G. Dominicus Kowalewski ~~Citat~~ et alios ne adoptionis fundos accio bulentur

non sunt,

~~Eques~~ ~~Tracta Talianus~~

Relicta et Successores mae Ludovicae de Ciołkowskie Zabielskae ~~Relictae~~ Contis viduae Act et Cq Haeredes et Possessores Bo Nagurki Cit et alios me Solutionis Summae pro visione pars

non sunt,

Relicta ~~de~~ mae de Ciołkowskie ot mae Zabielski Consors Patriae et alij Conq Gnum Bilenski Bonor Nagorki Possessorem Cit et alios. me Solutionis Summae Cum pensione

Condemnatio,

Illustris adm Rendus Nateus Wołłaszewicz Praepositus Brodnensis Act et alij Conq M. Ignatium Cichocki et Illustrem meum Sałłob me ademptionis pratorum

Condemnatio,

Infidelis Hersz Jdelowicz Wnucka Judaeus Mercatoris Drobinae Actor et alij Conc. M. Bartholomaeum Marowiecki Tribunum Zawskiensem Citat. et alios mi Solutionis Summae Cum Pensione Contraventionis Decreto

Combinata

Idem actor et alij Conc. G. Felicianum Karski Citat. et alios Combinata,

Maximilianus Bono Sierakowski Tribunus et Judex Subdelegatus Ptus Plocens. mpp

96 100
99

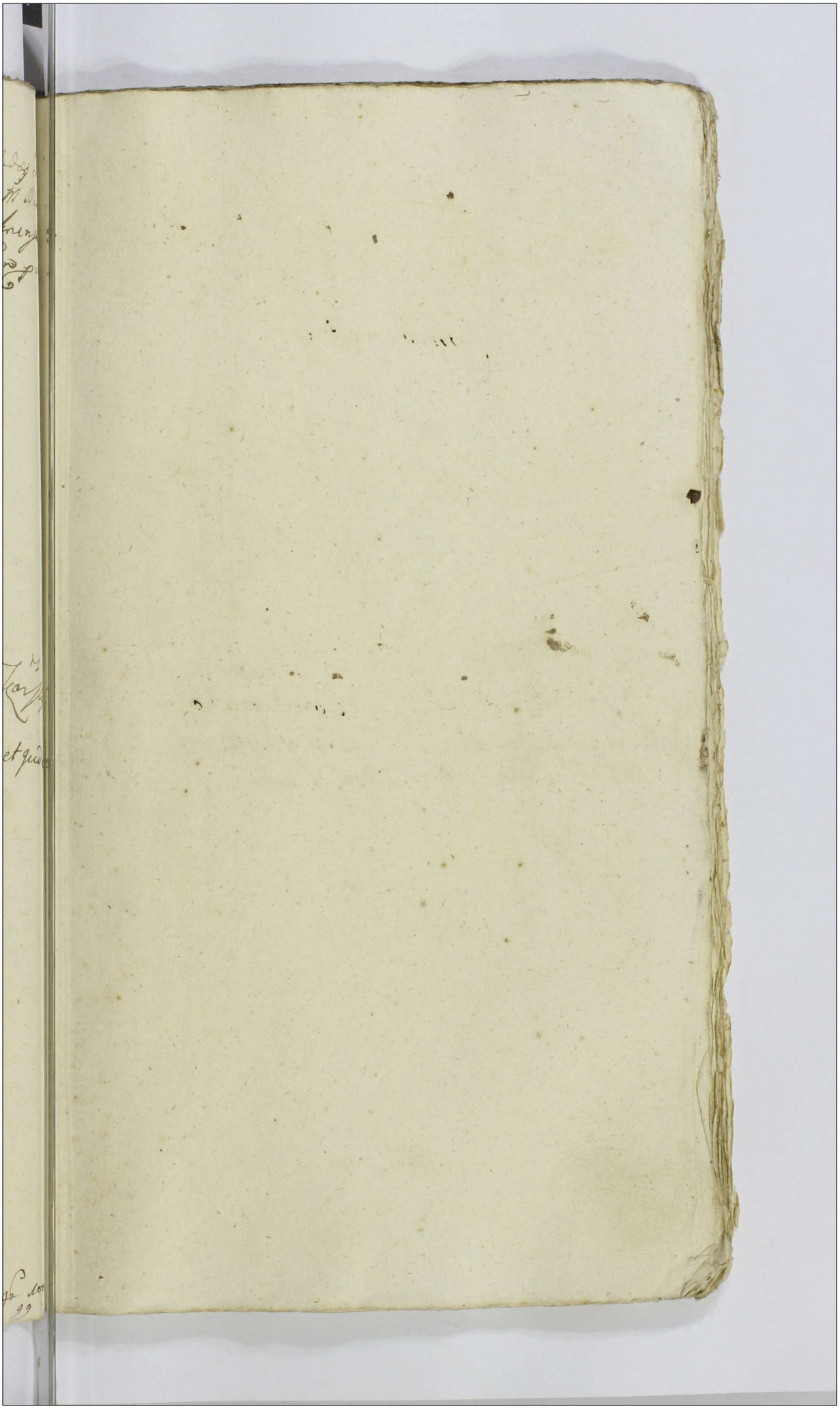



Sub actu Zonae secundae post Fm. Sancti Michaelis Archangeli pr̃a scilicet Die Tertia mensis Octobris Anno Dñi 1774.

Gnosus Casimirus Kotarski act et alij contra Relictam olim solid. Gnosi Adami Starorypinski Cit et alios.

Actor Gnus Casimirus Kotarski pltr cit per G. Mariannam de Zaieuskie et G. Joannis Starorypienski Relictam Contem. ...ciam suo et alios Cit nõe Pltr, Judm Insistendo Decn Concessae ...itationis Inquisitionis Inter Partes in ante actis Judicijs lato ad ...itur Mlis ad pronunciandum super in Corruptionem testium Juramen... Rotham tanq G. Kotarski Actor ~~Sua~~ Juramentum petitit post ...uod petitum testes Inducat, Inquisitiones suas educat, induxit edu... ...at J. C.

Gnosus Paulus Zoltowski Vice notarius Trnis Plocens act et alij Contra Gnosum Valentinum Zoltowski Burgrabium Crone Plocens cit et alios.

~~Actor Pltr~~ Actor Pltr Et quoniam G. Valentinus Zoltowski B. C. P. licet si in Judicio pseng pltr se sistit, tamen Comparitionem inscribere renitet et se Condemnare permitet proinde super eod in lucro abusus educendo in post inquisitionis, decernendi et Rne sui act Circumscriptionis, prorogandae Pnalitatis Contraventionisq Decn permittitur Condemnatio et pro peragenda executione ad meum loci Capitaneum remittitur.

Publicat

...ae actor et alij contra Eunae citat et alios.

Actor Pltr Et quoniam G. Valentinus Zoltowski B. C. P. licet si in Judicio pseng pltr se sistit, tamen Comparitionem inscribere renitet imo se Condemnare permitet proinde super eod in lucro abusus decernendi ulterioris beneficij in post educendae Inquisitionis prorogandae Pnalitatis ac Rne attentatae violentiae Contraventionis Decn permittitur Condemnatio et pro peragenda executione ac meum loci Capitaneum remittitur.

Publicat

Solt

G. Albertus Malczewski Actor et alij unc Gnesum Albertus Mosakowski Citatum et alios

Actor pltes Albertus Malczewski Cit per Paulum Zołtowski Jus Insistendo Decre Concessae dilationis Inquisitionis Inter Partes in Ante actis Judicijs Lato additur Mlis ad pronunciandum Juramentum Rotham Sup incorruptionem Testium Pti Actoreae praestitit S. Albertus Malczewski Suo et alior Act nne post quod praestitum Judicat Testes Laus Inquisitiones educat, eriduxit eduxit T. C.

Solutum

Pesillris Admdm Rndus Jacobus Liszowski Praepositus Starozebr. Actt et alij unc Gnesum Jezewski Citatt et alios.

Solutum

Gnus Thomas Kowalewski Actor et alij Cen G. Kęsickie Citatt et alios.

Actorea per S. Thomam Kowalewski Suo et alior Act nne Pltes Citta per S. Paulum Zołtowski Quoniam Pars Citta Circa Juramentum Super Incorruptionem Testium Parti Actoreae mente Decre Judicij Inionctum in Solam protactionem et renitentiam emundationis Suae ab obiecto Liquidi ex praescripto Statuto Regni Viri Bonae Fam quam Licieri Passu expurgare tenentur, pro Judicijs Tribus Visogr dicens Concessam dilationem exposcit, Eadq Judicia Sub Inferiori Agitari solent, quo circa amputata ptensa indebite dilatione Majoris partibus per Partem Cittam affectata Partem Actoream ad praedictum Juramentum Incorruptionem Testium admissi Cite adinvenit, Et quoniam Comparens Ptis Citta ab scripta Comparitione recedit et Suos principales Condemnare permittit, proinde Super eis Cittis GG. Kęsickie in lucro abusus educendi ~~[illegible]~~ Inquisitionis beneficij Subsequendi Pa permittitur Condemnatio ~~et~~ pro Mcu Loci Capitaneum remittitur

Publica

Albertus Mossakowski Act et alij Conc. G. Mal-
czewski Cit et alios.
Actorea per G. Albertum Mossakowski Suo et alior
Act nne pltr. Citta per G. Albertum Maliczewski Judm
Insistendo Decreto eduendae Inquisitionis in Ante
actis Judicij Suis lato addetur Mlis ad pronuntiand
Juramenti Rotham Super incorruptionem testium parti
Actoreae Idq Ininstanti praestitit G. Albertus Mossakow
ski Suo et alior nne post quod praestitum Inducat
Testes Suas Inquisitiones educat, induxit eduxit. T.C.

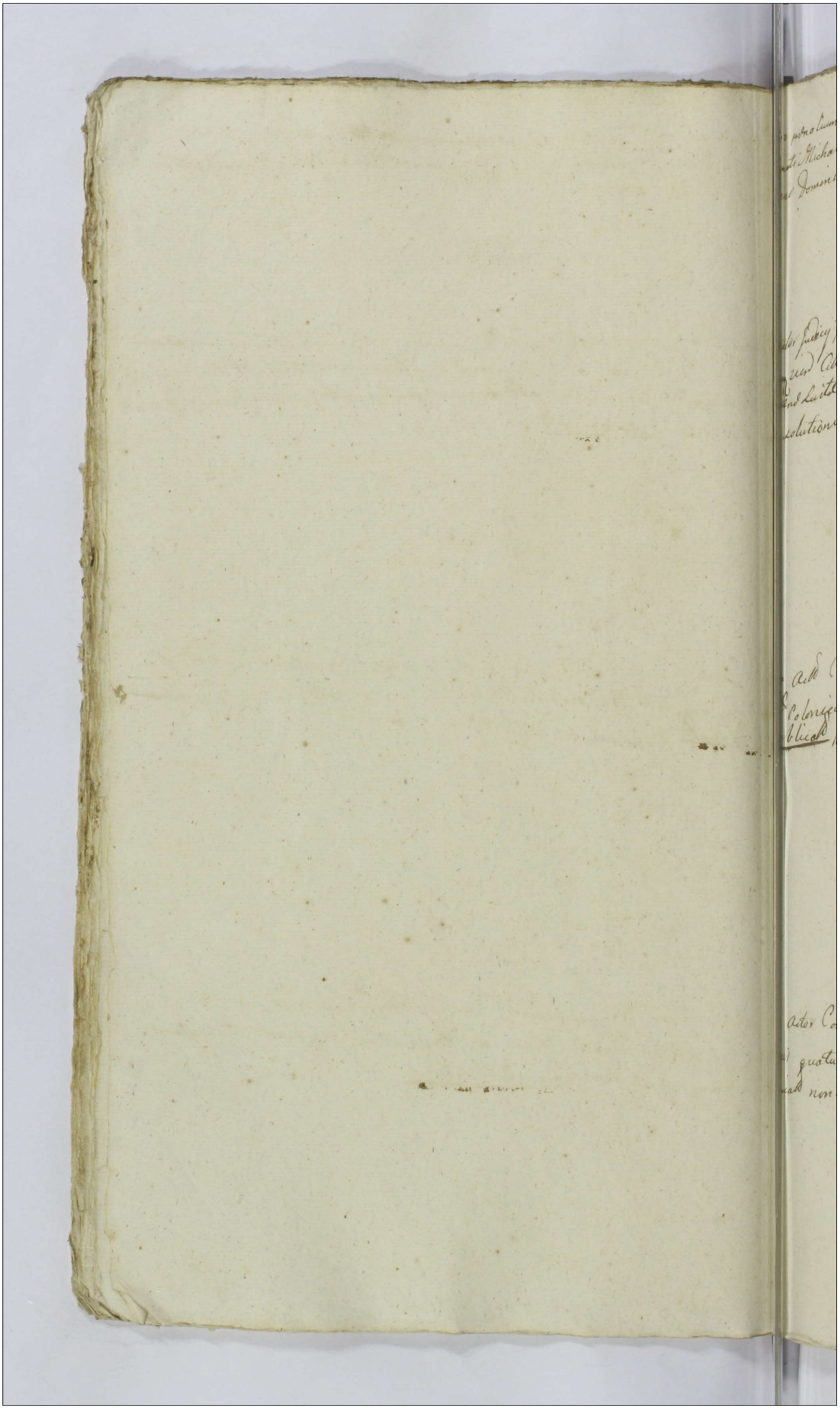

Prdo pœnalium Sub Actu Feriæ ~~Secundæ Tertiæ~~ Secundæ post Fm Sancti Michaelis Archangeli proxa Scilicet Die Tertia Mensis Octobris Anno Domini 1773to

tigator Judicij Exerd Actor Cond M. Joannem Podoski Thesaurarium Lauquien Citt rne pœnæ Simplicis quatuordecem Marcar Polonicalt et pœnæ Luitæ Trium Marcar Polonicalt pro parte Judicij adjudicalt non solutionis publicalt

Idem Actt Cond Eund rne pœnæ simplicis quatuor decem Marcar Polonicalt et pœnæ luitæ Trium pro parte Judicij adjudicalt publicalt & non solutionis

Idem Actor Cond G Joannem Dlusniewski Citt rne pœnæ simplicis quatuor decem Marcar Polonicalt pro parte Judicij adjudicalt non solutionis publicalt

Instigator Judicij Ipsum actus Cond Obrębski Citt rne Septem Marcar Polonicalis pro parte Judicij adjudicatis non solutionis ~~publicatis~~ non sunt.

~~G. Hiacynthus Chorzewski~~
Idem actus Cond G Hiacynthum Chorzewski citt rne pœnæ simplicis quatuordecem Marcar Polonicalis pro Parte Judicij adjudicatis non solutionis publicatis.

101a

NB niezapłacone wpisy

PKJ Kochanoski	2	Kocięcki
Rp Małapewicz	1	Krzyżowski
Wołoscy Sęchocki	1	Skwarski
Stulicki Cieszeski	1	Instigator
Karski Cz Judas	1	

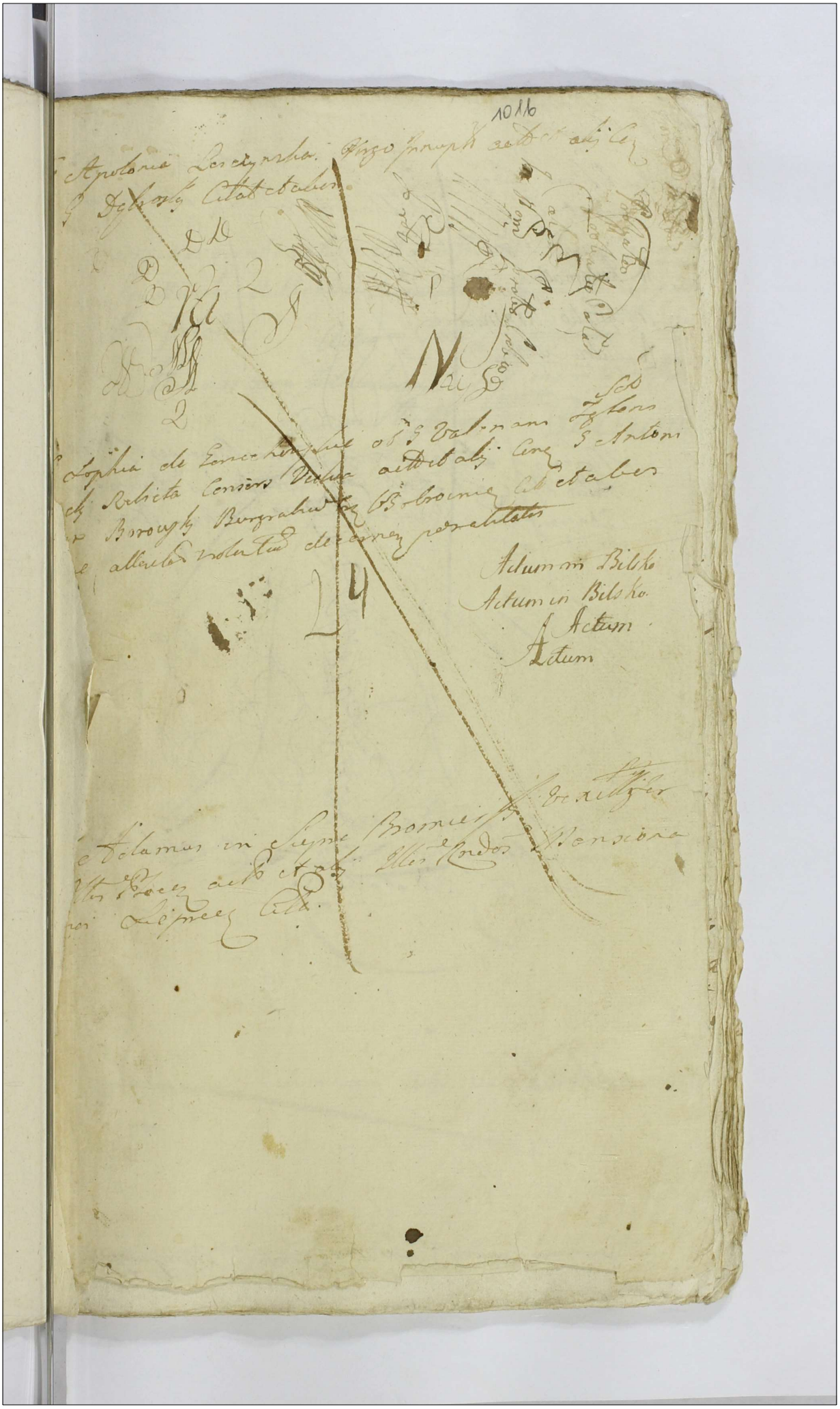

Mficus Josephus Kerski Vice Palatinus Terrae D[illegible] Cath. et alij C. G. Andreas Suchowski Citatum et alios me[illegible] tionis Resignationis

X Reclamatio.

Indigitatio Summar.

X Salva Repetitio

Mficus Adamus in Sieprc Bromierski Vice[illegible] Pltus Plvel. Cath. et alij Cons. JM Paulus Rosiszewski Subdapiferum Prussiae Ex Terra Cathar. Nuntius Cit. et alios

Transl.

G. Josephus Zawidzki Cath. Cas. SS. Petrus Borowski Tenium Kotabowski. Norbertus Jaroszewski Joseph Szumanski Cath. et alios Testes.

Kotankowicz Stanisław Chamski Chamski

per toties mentionatum Magnificum Augustinum Szydłowski Authentica Quietatione itenem itenemque Manifestatur. Actum in Castro [illegible] a actis Tribus Plo

Ponuwaz ~~nie jest takowy~~ [illegible] cene in Płonsko

Actum in Płonsko Locum Rexrum

Lectum cum Actis per [illegible]

Cum

Cum inh.
po no Ante

G. Zołtowski Vice Notarius
Trnii Plocens nnae J. M. Za-
moyski Supremi Excancella-
rii Rni eius M. Szydłowski
Vexillifenae Ciechanoviens
Manifestatur.

1774.

In Płonsko.

Actum in Siepre in Terminis Commu
nibus Terrestribus Plocensibus Virtute
Legis in Diem hodiernam Incidenti
bus Feria Tertia ante Festum Sanctae
Hedvigis Viduae Electae Dei proxima Scilicet
Die Undecima mensis octobris Anno Domi
ni Millesimo Septingentesimo Septua
gesimo Quarto

Coram MM Maximiliano Brunone in Mysło
wy Sierakowski Tribuno Palatinatus Plocensis in
Locum M Francisci Jenesza in Borowice Ko
ścispowski Judicii Terrestris Plocensis Electo Judi
ce Subdelegato Alberto in Mochowo Zołtowski
Subjudice Francisco a Ciołkowo Ciołkowski
Notario Terribus Plocensis In Presentia MM ac
GG Michaelis Venateris Terrae Zawsze Patrij et
Mathiae Filiastri Ensiferi Plocensis Kucharskich
Joannis Gumowski Camerarij Pauli Zołtowski Vice
Notarij Bonaventurae Ciołkowski Vice Regentis Ter
restri Josephi Lesowski Instigatoris Terrae Plocensis
Laurentij Lobotnicki Burgrabij Castri Plocensis Libro
rij Rudowski Joannis Kowiecki ejusdem nominis Niedrzski
Laurentij Drozdowski Joannis et Gaspari Brudnickich
Francisci Mniszewski Stanislai Kolczynski Anto
nij Bęski Alexandri Dębski ac aliorum plurimorum
Nobilium ad actum praesentem Congregatorum nec non Mbis
Rnd Gnobi Gravidi Pauli Borzewicz de Borze
wo authi et Jurati actum praesentem acclamare

Inhoatur Participatio adjudicatorum fl. — —

Die 12 8bris 1774	— 32	gr. 9
Eadem Die ventum	— 58	gr. 8
Die 13tio 8bris	— 24	gr. 18
Eadem Die 8bris	— 38	gr. 18
Sabbo de mane	— 7	gr. 15.
Eadem die pt Prandium	— 20	gr. 15
Summa Florenz.	184	gr. = 2

M. Maximilianus Bruno Sri Meykowy Sierakowski Tribunus Ptus Ploc. in locum M. Rosciszewski Judicis Terni Ploc. ~~Judicis~~ Electus Judex Subdelegatus actor et alij Cor. G. G. Adamum Malewski Paulum Zoltowski Vice Notarium Terrarum Ploc. Laurentium Sokolnicki Joannem Kowalski Cit. et alios rne Comportationis Extractuum Decreti Judicij Ptij gibus Comportatis decernendae poenalitatis ac aliorum Contentorum in Citatione Exaltatorum

Condemnatio Super Gnoso Adamo Malewski Cum reliquis Comparentibus suspensa

Id. M. Sierakowski Tribunus Ploc. et Judex Electus Subdelegatus actor et alij Cor. G. Adamum Malewski Citat. me Solutionis Mercer.

Condemnatio

M. Thomas Gregorius Dybowski Succamerarius Ptus Ploc. actor et alij Cor. Relictam et Successores et M. Ignatij Kampenhausen Capitanei Sieleck Citat. et alios me Solutionis Summae Cum prisione pro ea decernendam poenam respectu Contraventionis Decreto ac procurationis Sancti in Stellatione Justitiae

Condemnatio

M. Joannes Kappenhauzen Succamerarius Pernaviensis actorum Cum Relictam et Lucrecia ad M. Ignatij Kappenhauzen ~~Succamerarius~~ Capitanei Lucrecij Cit. et alijs me Solutionis Summae Cum praecisione prout decernendum pernam tam pro Contraventione Decreto quam pro Procuratione Tenuti in Protestationem Justitiae.

Condemnatio

Gsus Franciscus Hubicki actor et alij Conc. Gsum Eustachium Smolinski Cit. ac alios ratione Solutionis Summae

Nonsunt

Relicta ad M. Stephani Rosciszewski actor et alij Cum M. Casimirum Staroniewski Pincernam Bilsen Citat. et alios me Solutionis Summae Cum praecisione

Decretum Solutionis

Relicta et Successores ob M Josephi Kortowskij No
tarij Terrae Plocen actt et alij Cen MM Adamum
in Supra Parentem Vexilliferum et Onuphrium
filium Capitaneum Plocen Bromierskie Citatt
et alios rne Solutionis Summae Cum provisione pro
nie Irrogandae poenae

Condemnatio Super Mco Bromirski
Vexillifero Parente Cum Comparente Mco Bro
mirski Filio Capitaneo Plocensi Suspensa,

M Mathias Kucberski Enriferiae Plocen actt et
alij Cen M Theodorum Kucberski Thesaura
riae Zacrocimae Citatt et alios rne extraditionis Sup
ditor decernendae poenalitatis ac Solutionis Marcarum adjudicatae

Condemnatio,

Ignatius Laguna actt et alij Cen Franciscum
Laguna Citatt et alios rne Solutionis Vadij Capita
nealis decernendae poenalitatis

Decretum Poenalitatis,

X M Thomas Rosciszewski Pocillator Stanisl. ac Sutkowscy et Zelenicki actt et alij Cen. G Mathiam Zelenicki Citatt et alios me

Dilatio Inquisitionis

G Joannes Brudnicki actt et alij Cen. Relictae et Succ. ob G Jacobi Czachowski Citatt et alios me Solutionis Summae Cum prisione pro

Decretum Solutionis

M Bartholomaeus Zboinski Pincernatus Crinae actt et alij Cen. GG Martianna de Lakoszkie Komerska ac Adamum Jezewski Citat et alios ratione approbationis transactionum decernendae poenalitatis ratione citationis Eodem

Condemnatio

Solutum

Gi Kurowskij Actt et alij cen Gnum Lisicki Citatt et alios ratione non solutionis Summae

Non sunt

Solutum

Gi Simon Tanski Actt et alij cen G. G. Petrum Witucki Citat et alios ratione non extraditionis subditae unacum carentiae laborum

Decretum Dilationis Inquisitionis

Solutum

Gi Franciscus et Joannes Smolinskij Actt et alij cen G. G. Lisickie Conjux Citatt et alios. ratione exdivisionis Sortium Bonorum alianumq. Pretensionum

Decretum Condescensionis

Solutum

G. Simon Tanski Actt. et alij cum GG. Wituskie Citatt et alij
ratione Certarum Pretensionum ac Cassationis transactionis
Condemnatio,

Solutum

G. Bogurska Actt et alij cum G. Ignatium Biattoskurski Citatt
et alios ratione indebitae occupationis Fundorum
Condemnatio,

Solutum

Relicta N. G. Andreae Czachorowski Actt et alij cum G. Paulo
Zglenicki Citatt et alios
ratione non solutionis summae una cum pensione pro
Decretum Solutionis

Solt.

...lita ad G. Andreae Czachorowski Actt et alij cum G. Paulum Zglenicki Citatt et alios,
ratione variarum pretensionum ex fundo Bonorum Zglenice major pulularum. Decretum Dilationis Inspectionis

Solutum

...iad Actt et alij cum G. Adamum Zglenicki Citatt eliis
ratione non solutionis summae.
Non sunt,

Solutum

Simon Sniechowski Actt et alij cum G. Martinum Lisowski
Citatt et alios. ratione Certarum Pretensionum
Non sunt,

Solutum

Gsus Valentinus Szumanski actor et alij Anae Relictam olim Mci Jacobi Chamski Subjudicis Terrae Plocensis Citatae et alios ratione non Solutionis Summae

Condemnatio Super Relicta olim Mci Jacobi Chamski Subjudicis Terrae Plocensis

Solutum

Gsi Zglenicy Conjuges actor et alij Cenae Relictam olim Gsi Andreae Czachowski Citatae ac alios ratione Certarum Extensionum

Combinata,

Solutum

Gsus Thomas Zglenicki actor et alij Anae Gsum Franciscum Zglenicki Citatae ac alios ratione non Solutionis Summae

Permittitur Condemnatio, Super Gnoso Francisco Zglenicki

Mu Cantius et Josephus Ubysze Venatoridae Plocens actor et alij Cons Venerabile Capitulo Plocens et Illustrem Mandre am Zamoyski ~~Cid~~ ex Cancellarium Rmi Cid et alios ratione solutionis summae

non sunt,

Gsus Gaspar ~~Zglenicki actor et~~ Brudnicki actor et alij Cons Gsum Alexandrum Zglenicki Cid ac alios ratione expulsionis de Sorte tradita

non sunt

Ad
M Kuc. Borski Venator Terrae Zawiliens actor et alij Cons MM Bartholomeum Zbeinski Pincernam Dobrin et Antonowice Etat et alios non sunt,

Gsus Joannes Wolinski actor ac alij Conc Gsum Antonium Mitobędzki Citat et alios Citat ratione Solutionis summae

non sunt

Solutionis

Gsi Petrykowscy Gołecki Kędzierzynski actor et alij Conc Gsos Grabie Szumanski ac alios Citat ratione Certar Cptensionis

non sunt

G Eustachius Smolensky actor et alij Cq Relictae et successores ob M Jacobi Chamsky Subjudiciae Terrae Wcz Citat et alios in violentiam et adeptionis adeptionis fundor

non sunt

Relicta ob M Stephani Rosciszewski Ensiferi Cie
chanoniae ad et alij Cae M Martinum Zorawski Subdu
piferum Ptae Cetat et alios ratione Solutionis Summae
Cognitione

nonsunt

Cae Zglenicay Actae ac alij Cae Gsos Borowskie ac alios ad solutio
ratione peractae Violentiae

nonsunt

M Bartholomaeus Zboinski Pincerna Dobrinae ad et alij Cae
Cae GG Mariannam de Kakuskie Komorska Relicta
viduam Matrem et Adamum Jozewski Citat et alios
me approbationis Transactionum intuitu haeredit Br
Borkowo decernendae penalitatis intuitu citationis Tran
sactionis

nonsunt

Illustres Rndi Gregorius Kołodzieyski et Jacobus Pilichowski Mansionarij Ad Aedes Beatissimae Virginis Mariae Sieprocz actis et alij Cum MM Adamum Vexilliferum Parentem et Onuphrium Capitaneum filium Placz Bromierskie Cetat et alios me solutionis Census

Non sunt

Idem actis et alij Cum Eorum MM Bromierskie Cetat et alios me solutionis Crimonis Cum Pensione.

Non sunt

Idem actis et alij Cum Eorum MM Bromierskie Cetat et alios me solutionis Census

Non sunt

Illustres Rndi Gregorius Kołodzieyski et Jacobus Poli-
chowski Mansionarij Supremi ad Aedes Beatissi-
mae Virginis Mariae Actae et alij Cum G. Eustachium
Smolenski Citatae et alios me extraditionis
Subditae una Cum Carentia laboris
non sunt,

Sd

G. Josephus Czachowski Actae et alij Cum G. G. Beat.
Łoskorskie Conjuges Citatae et alios me Irritationis
Traditionis Dilatio Infirmitatis,

BG

Honestus Franciscus Linowski Actae et alij Cum Ill.
Perillustrem Rndissimum Michaelem Zrawski
Canonicum Cathe. Plocz. Citatae et alios me Expulsionis
De Bonis Jusculeum
non sunt,

Gen. Ktobukowska Cito et alij. cons. Gnoses Joannem et Gnoseum Smolenskie Citato et Alios. ratione non Solutionis Summae ratione

Condemnatio,

Relicta Oto Gnosi Simonis Lisowski ac Gnosi Gutowscy Cons. Cito et alij Cons. Relicta Oto Gnosi Adami Bogurski Cito et alios ratione non Solutionis Summae.

Decretum Condescensionis

Consortes GG Mathaei Dzierzanowski et Hiacinthi Jaroszewski Cito et alij Cons. GG Mniszewskie Citato et alios me ~~Solutionis Summae Expensae~~ Cassationis Inscriptionis Exdivisionisq Sortis Bonorum Gotesino unanimi dando Calculo

Sd

GG Joannes et Casimirus Czarnomscy actt et alij
Cq G Mathias Krajewski Cttt et alios me non
Solutionis summae dotalis

non sunt,

Sd

G Antonius Lisicki actt et alij Cq GG Franciscus
et Joannes Smolenskie Cttt et alios me Expulsionis
de B Przybojewo dimissionisq sortem una cum Dando
Calculo

non sunt

Sd

GG Rzeszotarscy actt et alij Cq GG Ostrowskie et
Rzeszotarskie Cttt et alios me peractam violentiam

non sunt,

M M Josephus Vicepalatinus et Albertus Dapiferi Dobrinensis Karscy actt Cum M Bartholomaeo Humiecki Vexillifer Bracławiensis Cetat et aliis in causa ratione Satisfactionis Decreto demolitionis molendini ac Contraventionis Decreto tudini sublatione processus decernendae poenalitatis

Non sunt,

Ipsi actt et alij Cum G Andrea Sulkowski Cetat et aliis me Cassationis resignationis ac sublatione processus decernendae poenalitatis

Non sunt,

X M Josephus Bromierski Thesaurarius Przasnensis Vice Capitaneus Cum Plocensi actt et alij Cum MM Mathiam Ensiferi et Theodorum Thesaurarii Zaerocimensis Kuiberskie Cetat et aliis me extraditionis subditorum

Non sunt,

Gsi Stanislaus et Thomas Strusinscy actd et alij conę Mcum Bartholomeum Kumiecki Vexilliferum Bractaviensem Cctd et alios ratione dimissionis Sortis Bonificationisq Pretensionum

Non sunt,

Gsus Laurentius Bromirski Burgrabius Crensis Plocensis actd et alij conę Gsum Franciscum Uminski actd et alios ratione certarum Pretensionum

Dilatio Inquisitionis

Solo

Gsus Franciscus Dąmbrowski actd et alij conę Mcum Antonium Jezewski Dapiferum Plocensem actd et alios ratione non Solutionis Summae

Non Posse Sortiri Judicatum ex Mate pro curata Inscriptione,

Ich actor Conc. Mcum Franciscum Rywocki assessorem Nichatoviensem Cit. et alios ratione Solutionis Summae

Decretum Communicationis cum adcitatis

Mcus in Zawidza Zorawski Subdapifer Plocensis actor et alij Conc. Relictam ob. Mci Rosciszewski Ensiferi Chanoviensem Cit. et alios ratione Indebitae vexae

nonsunt

Relicta ob. Mci Jacobi Zorawski Pincernae Ptus Plocensis actrix et alij Conc. Perfidos et Infideles Judaeos Biezanos Cit. et alios ratione melicrationis Decri Solutionis Summae una cum Provisione

nonsunt

Relicta et Successores Ill. Mci Jacobi Chamsky Subiudiciae Tms Plocensis ... et alij contra Gnosos Eustachium Smolenski Tlubicki et alios Cttt Pme adem ...ptionis Fundor.

Decretum Remissionis ad Judicium Compestre in Causa Facti Condescensio,

Solt

Psus Josephus Zawidzki actor et alij Gsos Josephum Szumanski Valentinum Kulakowski Valentinum Wiechecki Cttt et alios ratione Depositionis Testimonior

Non sunt

Solt

Psus Alexander Zglenicki actor et alij Conc Gsos Brudnickie Conjuges et Bronowski Jtid conjuges et alios Cttt

Non sunt

9

M. Theodorus Kucborski Thesaurarius Zacrocinensis Actt et alij Conq M. Mathias Kucborski Ensiferus Plocensis Actt et alios ratione Statutionis Mtis

Combinatae,

Solutum

G. Albertus Szulinski Camerarius Granitialis Terrae Ciechanoviensis Actt et alij conq Relictam et Successores Mti Jacobi Chamski Subjudici Trnis Plocen Actt et alios ratione Contraventionis Decro.

Decretum Libertatis,

Solutum

Consors G. Alberti Szulinski Camerarij Granitialis Terrae Ciechanoviensis Actt et alij conq M. Albertum Jezewski Dapiferum Plocensis Actt et alios ratione non extraditionis Subditorum.

Nonsunt,

Solutum

...nsis G. Alberti Szulinski Camerarij Granitialis Ciechanoven
Actt et alij unc M. Albertum Jezewski Dapiferum Plocen
Citatt et alios ratione non conductionis Commissionis
~~[illegible]~~
non sunt.

...ii Kamienscy Dapiferi Czernichoviae Conjuges actt
... alij Cenae Relictam et Successores olim Mu Jacobi
...Chamski Subjudiciae Terris Plocen Citt et alios ratio
...ne fossae per fundos actt haereditt elaborare procuratum
Decretum Remissionis ad Judicium Campestre,

...i Klenewscy actt et alij Cenae Successores olim
...ri Antonij Rosciszewski Citt et alios ratione So
...lutionis Summae cum provisione provenien
Condemnatio super Gsci Gotecki et Kendzierzynski

Gsus Joannes Brudnicki actor et alij Cons. Gsum Joannem Czachowski Cit. et alios mē expulsionis de Sorte tradita accordata, non sunt,

Solut.

Gsus Borowscy actor et alij Cons. Gsum Mathiam Borowski Cit. et alios ratione exdivisionis Sortium in Bonis Zołtowo Zuki restitutionis Rer.

Decretum Condescensionis in Fundum Bonorum Zołtowo Zuki

Solut.

Gsus antonius Borowski Burgrabius Cons. Bobrowicens. Cons. Gsum Thomam Borowski Cit. et alios ratione restitutionis Famea non sunt,

114

...i ~~Agnes~~ Lukowscy actor et alij Cenę Gsos Antonium Burgra... solut
...ium Crenę Bobrowianę et Mathiam Borowskie et alios Cito
...ratione Solutionis Summae Dotalis 60

Combinata,

...ii Lukowscy actor et alij Cenę Gsum Alexandrum solut
Lukowski Cito et alios

Condemnatus,

...osus Franciscus Trubicki actor et alij contra delictam ob.m. m.ci Jacobi Chamski cito et alios
...atione ademptionis agrorum. Combinata,

Mci Stanislaus et Franciscus Ubysze Subiudiciis Trres Plocens, actt et alij cons Ve-
X rabile Capitulum Cathedrale Plocens et JMcum Zamoyski Citt et alios
Dme Solutionis Summae Successionalis ad Domum Ubyszovianam Spectans et a-
arum pretensionum Trno Comprehensarum.

nonsunt,

nonsolu

Gnosus Sokolnicki act et alij Contra Relict et Successores olim m
X Ignatij Kampenhauzen Capitanij sieleccne cit et alios ra-
ne solutionis Summae una cum provisione provenien

Condemnatio,

M Josephus Chamski Tribunus Racicensis actt et alij
NN Nadrowski Citatt et alios ratione desolationis et
Excisionis Sylvar

nonsunt

115

M Josephus Chamski Tribunus Racigzec
actt et alij cum NN Kęsickie Myslowskie Guto
skie cttt et alios me Excisionis Sylvae
non sunt,

M Mathias Kucborski Ensiferae Ploc
actt et alij cum M Theodorum Kucborski Me
sauraria Zacrocimensem cttt et alios me
Circumscriptionis ~~[illegible]~~ decernendaq penali
tatis ac eliminationis Manifestationis Sesivae
non sunt,
Maximilianus Brono Sierakowski Tribunus et Judex subdele
gatus Pttus Plocens mppria

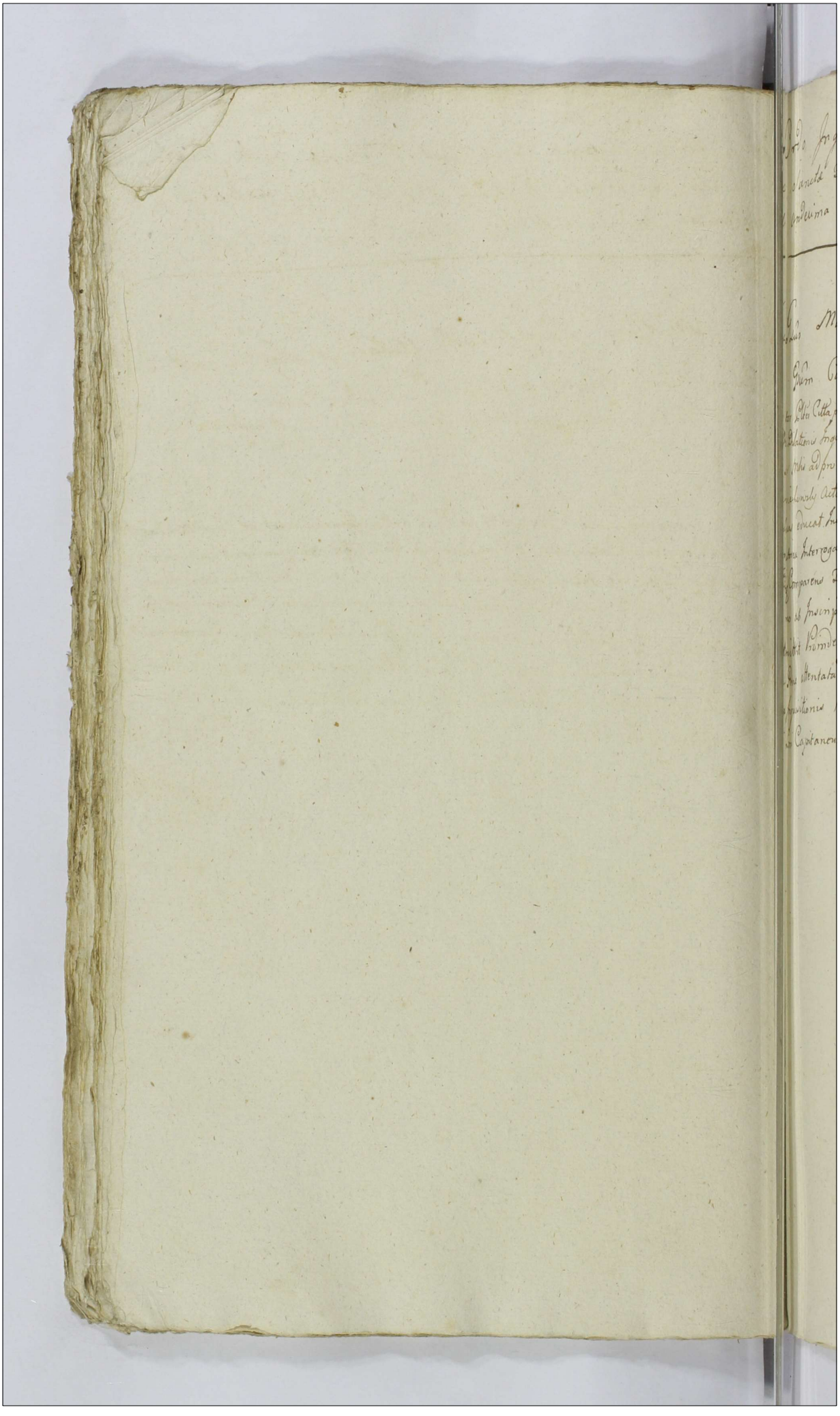

m

110

Ordo Inquisitionum Sub Actu Feriae ante Festum Sanctae Hedvigis Viduae Electae Dei scilicet Die undecima mensis Octobris Anno Domini 1774to

---

Sol

Gsus Mathias Sniechowski Actor et alij Contra Gsum Casimirum Sudraski Citat et alios

Actor Pltes Citta per Gsum Paulum Sołtowski Judm Insistendo Decro ~~anteacto~~ Concessae Dilationis Inquisitionis in anteactis Judicijs Suis Inter Partes Latae Addiz tur Mhis ad pronuntianae Sup incomptionem Testium Iurti Rotham Tanq Gsus Sniechowski Actor Iurtum praestitit, pt quod petitum Testes Inducat Inquisitiones Suas educat Interrogatoria Conscribat et Parti Cittae Communicet, et Licet Pars Eae actorea Interrogatoria Conscripsit et Comparens à Parte Citta Communicavit, cum vero Jae Comparens Testes et Interrogatoria sibi Communicata Subscribere renitet qui mo ab Inscripta Comparitione recedit, et Suum principalem Condemnare Permittit Proinde Sup Eae Parte actorea post recessum à Comparitione Comparens Rne attentatae violentiae in Lucro Abusus Ulterioris beneficij in post educens Inquisitionis Permittitur Condemnatio et pro peragenda executione ad Mcum Loci Capitaneum Remittitur

Publicatt

Ordo Pœnalium Sub Actu Feriæ Tertiæ Ante Festum Sanctæ Hedvigis Viduæ Electæ Dei Anno 1774.

Instigator Judicij præsens Actor et alij Cons. Gsum Antonium Borowski B.C.B. citt. et alios Rne non solucionis Pœnæ Triplicis Quatuordecem Marcar. Poll. pro parte Judicij adiudicatt. quæ additur et Remittitur Publicatt.

Jd. Actor Cons. Mcum Casimirum Starorypinski citt. Rne non solucionis Semi Vadij pro parte Judicij adjudicatt. quæ additur et Remittitur Publicatt.

Jd. Actor Cons. Gsum Franciscum Laguna rne non solucionis Pœnæ Simplicis Quatuordecem Marcar. Poll. pro parte Judicij adiudicatt. quæ additur et Remittitur Publicatt.

Struszinscy 1
wolińsky 1

66

Actum in Plonsko in Terminis Communibus Terrestri-
bus Plocensibus Districtuum Plonscensis simul et
Raciąziensis tum Plocensis Bilscensis et Sieprcensis
vigore Legis Die hodierna Protractis Feria Secun-
da post Festum Sancti Lucae Evangelistae proxi-
ma scilicet Die vigesima Quarta Mensis Oc-
tobris Anno Domini Millesimo, Septingentesimo
Septuagesimo Quarto.

Ad Judicium Actaq Praesens Terra Plocens in Plonsko pe-
sonaliter veniens Gnosus Paulus Zołtowski Vice Notarius
Terris Plocens Illris Msci Andreae in Kutno et Biezun a Za-
moze Zamoyski Supremi Excancellarij Rni Ordinis Agui-
lae Albae Equitis Bonorum Kliczewo cum attinentijs ab Illri
Msco Theodoro Szydłowski pro tunc Judice Crens Varsaviens
adpsens Castellano Masoviae Jure hereditario quaesitorum
heredis Plenipotens nomine et ex Commisso Eiusd Illris
Mci Principalis sui cens Mcum Augustinum Szydłowski
Vexillifens Ciechanoviens Mcatus est Idq in Eo Quia
B.

Quia Ig. Mcus Szydłowski recepta ab Illri Mco Zamoy
Mãane Principali Summa viginti Millium Florenorum Pol
ex Pretio Bonorum Kliczewo per Eundem Illrem Mcum Szyd
wski Contractu Resignatorio Anno Millesimo Septingentesimo
Quinquagesimo, Tertio Conscripto ad exolvendum Illri Mcio
Mãane Principali porrecta et per Eundem Illrem Mcium
Principalem Eidem Mcio Augustino Szydłowski ~~exoluta~~ pro
ut Scriptum manuale per Magnificum Martinum Czo
snowski Pincernam Drohiciensem pro tunc Illris Mcii Pri
cipalis Plenipotentem Die Decima secunda Mensis Octo
bris Anno quo supra Millesimo Septingentesimo Quin
quagesimo, Tertio in rem Suprascripti Magnifici Szy
dłowski super Summam mentionatam ex pretio Bo
norum Kliczewo provenientem Authe non acquietavit
Qua propter Manifestans providendo integritati Su
stantiae Illustris Magnifici Principalis ne per
subsecutam de Persoluta ex Bonis Kliczewo Summ
Quietationem Illustris Magnifici Principalis in Su
stantia in post patiatur Injuriam de Exoluta et
non acquietata Summa Viginti Millium Flo
renorum tumque Recognoscenda per totius men
datum et per Eundem Mcum Szydłowski pt levatt Summam praemissam resti
probat. exoluta

Ad natum

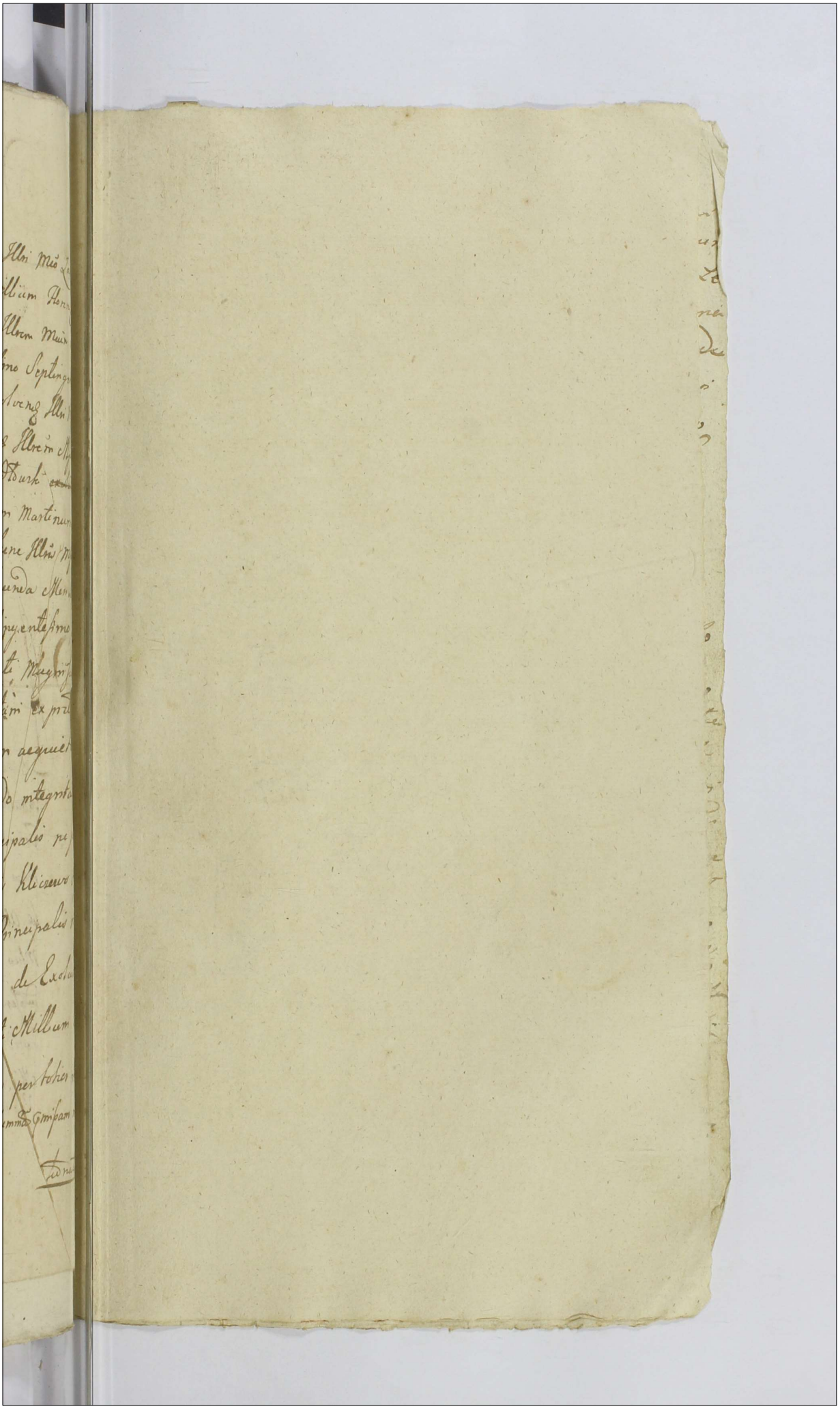

2

119

Actum in Płonsko in Terminis Communibus Terrestribus Plocensibus Districtuum Plonscensis Simul et Raciąziensis Vigore Legis in Diem hodiernam Incidentibus Feria Secunda post Festum Sanctae Hedvigis Viduae Electae DEI Proxima Scilicet die decima Septima mensis Octobris Anno Domini Millesimo Septingentesimo Septuagesimo Quarto

Coram MM Maximiliano Brunone Sierakowski Tribuno Plocensi in Locum M Francisci in Borowice Rościszewski Judicis Terrestris Plocensis Electo Judice Subdelegato Alberto in Mochowo Żółtowski Subjudice Francisco a Ciołkowo Ciołkowski Notario Terribus Plocensibus in praesentia MM ac Gen Ignatij et Francisci Luberadzkich Judicia Cath Ciechanensis Cajetani Ostaszewski Judicia Cath Zachariae Josephi Pęczkowski Judicia Terri Ciechanensis Joannis Lumowski Josephi Ciołkowski Camerarii Pauli Żółtowski Vice Notarij Bonaventurae Ciołkowski Vice Regis Terrin Plocensis Mathaei Jenyukowski Joannis Szczepkowski Laurentij Sokolnicki Alopij Skwarski Burgrabiorum Cath Plocensis Joannis Łukowiecki Joannis Niedroski Gabrielis Mniszewski Pauli Kulesza ac aliorum plurimorum Nobilium ad actum praesentem Congregatorum nec non Mtis Rnis Gnalis Providi Pauli Boniewicz de Boniewo authentice et jurati actum praesentem acclamantis

℞ 19 8bris pro adjudicatis	56		90 / 54 / 144
Eadem die pro adjudicatis	25		
℞ 20 8bris pro adjudicatis	58	58.	
℞ Eadem	5.		
℞ 21 8bris pro adjudicatis	37		
℞ 22 8bris pro adjudicatis	30		
a Jos. Cyninski	36		
℞ 24. 8bris pro adjudicatis	38	15.	
℞ 25 8bris pro adjudicatis	15	26	
℞ 25. 8bris	18.		
℞ Eadem pt Prandium	37	3.	
℞ de mane	33	15	
℞ post Prandium	32	5	
od Jmci Xiędza Kozłowskiego	Złł. 144.		

Summa facit. Złł. 566 gr. 25

M. Franciscus Rescipeczky Judex Terrestris Ptocz. actor et alij Cum M. Thomam Nowowiejski Venatorem Vipogniae Citat. et alias me Extraditionis Subdita

Decretum Penalitatis,

MM. Luberadzcy Judicia Castrensia Cuchanensia actor et alij Cum MM. Szygowskie Conjuges Subjudices Terrestres Zaczocimensis Citat. et alias me Cessationis Jam adiutati tej quo Cessato dimissionis Bonorum Solutionis Summae extraditionis rerum Mobilium

Decretum Condescensionis ad Utrosque Actoratus

Idem MM. Luberadzcy actor et alij Cum MM. Szygowski Subjudicem Terrestrem Zaczocimensem Citat. et alias me Circumscriptionis honoris decernendae penalitatis

Delatio Inquisitionis

M. Ignatius Luberadzki Judicij Castr. ~~Sto~~ Cecha-
nensis act. et alij Cæ G. Jaroszewski Camerariæ
Graniciales Plag. Districtus Stonsecq ad Distribuen-
da Exercitui Moschovitico Victualia Commissaria
Citato Condemnatio.

Solu.

Illrs mca Dorothea Karczewska olim Illrs mci Valentini Niszczy-
cki Castellani Raciązienses Relicta Consors vidua act. et alij
contra Gnosos Josephum Biethowski et Catharinam de Dz-
minskie invicem Coniuges cit. et alios ratione Evictionis a
Impedimento iuridico.

Solu.

Gnosus Simon Kruszewski act. et alij contra Gnosos Dłużniewskie
cit. et alios ratione improbabilium Obiectionis ac circumscri-
ptionis. Dilatio Scrutinij

X M. Theophilus Zołtowski Tribunus Zawskiensis actor et alij Cum M. Joannem Cantum Ulysz Venatorem Ptoc. Citat. et alios rne Solutionis summae expensionis

Condemnatio,

G. Joannes Turowski Camerarius Terrae Wysogrodensis actor et alij Cum MM. et G. Motwinskie Karskie Zakrzewskie Dapiferos Ciechanensis Czarnowskie et alios Citat. rne extraditionis Documentorum Evictionis ab expedimento Juridico reproductionis Juris Detentionis Summae

Decretum Condescensionis,

G. Alexander Wołowski actor et alij Cum M. Edwardum Szydłowski Judicem Terrae Zawskiensis Citat. et alios rne extraditionis Bonorum coherentium Liberorum.

Dilatio Inquisitionis

Ex Alexander Wołowski actor et alij Cum SS. Kowal-
uskie Karwowski Citat et alios ne solutionis Mar-
cam decernat penalitatis,

Condemnatio,

Idem actor et alij Cum S. Andreae Karwowski Citat
et alios ne Interceptionis equi

necessariam esse Personalem Compantionem

Idem actor et alij Cum S. Stanislaus Wołowski Citat ne
extradat Documenta ad Bobolnicki spectantia tum et Laurentij
ad lato et liberi ~~et adeptioni~~

non sunt,

G. Zawarecki actor et alii C. G. G. Cywienski Cit. et alios m. Cassationis Transactionum respectu hereditatis Sortis Bonorum Cywinskiej

Decretum approbationis Transactionum cum Renalitate,

Relicta ob. G. Pauli Ostaszewski actor et alii C. MM. Wygrodzkie Lucemarana Zacrosima Cit. et alios m. Solutionis Summae Copiosae

Decretum Solutionis

G. Casimirus Malewski actor et alii C. M. Bernardum Kowalewski Subjudicem Terrae Dobrinensis Citat. et alios m. Solutionis Summae Copiosae

Decretum Remissionis

GG Josephus Zdziarski Mniszewska Mohylaer Prud
petski actt et alij cum JM Casimirus Krasiensk
Metatorem Rni Citatt et alios ratione Solutionis Summ
ae successionalis Condemnatio,

Solutum

M. Joannes Pilichowski Thesaurarius Terrae Camerarius Granti
alis Vrpogrodiensis Actt et alij cum Illrem Mum Krasinski
Metatorem Rni Citatt et alios ad reservandas inquisitiones.
non sunt,

Solutum

G. Joannes Goszczynski Actt et alij cum G. Stanislaum Krasinski
Citatt et alios ratione ~~restitutionis~~ solutionis summae.
Decretum adcitationis

G. Adamus Tarzynski Actor contra LL. Joannem Grabski et Laurentium Krasniewski Cito
Ratione non Solutionis Summae una cum prisione ab eadem praevenit
Decretum Solutionis

Mcus Franciscus in Borowice Rosciszewski Judex Terris Plocensis actor et alij Conensis Gsos Simonem Turski et Naguszewski Cittos et alios ratione Infestationis
Delatio Inquisitionis

Gsus Joannes Gumowski Camerarius Terris Plocensis actor et alij Conensis Perillustrem Rendum Valentinum Koskowski Canonicum Regularem Lateranensem Praepositum Skotatoviensem ac alios Cito ratione fomentationis Subditi ac aliarum Intervenientiarum
Decretum Penalitatis

Gsus Joannes Gumowski Cameranius Terris Plocens. actt
X et alij Cons. Gsos Antonium et Joannem Starczewskie
actt et alios ratione Solutionis Summar. et Vadior. de
cretis adjudicatae

Condemnatio,

G. Bartholomaeus Koskowski B. C. Plocens. Actt et alij cons. G. Stanislaum
X um Chyczewski citatum et alios
ratione levationis summae Dcro Condli adjudicatae.

Condemnatio,

X Jg. Actt cons. G. Mathaeum Chyczewski citatt ratione ademptio
nis Fundorum.

Condescensio

solut.

Gnosus Wilewski actor et alij contra Gnosos Białłoskurskie Uminskie cit. et alios ratione Solutionis Summae

Condescensio

solut.

Gnosus Thomas Tłubicki act. et alij contra Mcum Michaelem Konarzewski cit. et alios ratione solutionis Summae.

Condemnatio

solut.

actor et alij contra Gnosum Thomam Kraszewski cit. et alios ratione solutionis Summae.

Condemnatio,

Gnosi Bębnowscy et Coniuges.

~~Relicta alios nobilis Jacobi Kurowski~~ act. et alij contra nblem Joannem Dłu-
zniewski act. et alios ratione attentatar. violentiar.

Dilatio Inquisitionis

Gnosus Victor Pomianowski act. et alij contra Gnosos Naguszewski et Charzynski
act. et alios ratione attentatar. violentiar.

Dilatio Inquisitionis

Gnosus Jacobus Gizinski act. et alij contra Gnosum Franciscum Kwasieborski
act. et alios. ratione variar. praetensionum.

Dilatio Inquisitionis

Solut

Heredes et Possessores Bonorum Niesułowo act et alij contra Gnosos Adamum Łączynski Camerarium Trrem Zawskrzene Ejusdem nominis Chmielewski Jacobum Zbikowski Antonium Pirzynski Dobrosielski Cit et alios ratione attentatarum violentiarum ademptionis Pratorum.

Decretum Remissionis ad Cam pur In Causa Conjuca Lectionis Detatio Inquisitionis Datur

Solut

Gnosus Romualdus Niesiułowski act et alij contra Gnosum Josephum Cywinski act et alios ratione solutionis Quotae.

Decretum Solutionis

Solut

Heredes et Possessores Bonorum Niesiułowo act et alij contra Gnosos Joannem Turowski Camerarium Trrem Visogrodiene Adamum Łączynski Camerarium Trrem Zaswskraene ac alios Citat. ratione ademptionis Pratorum Interceptionis Feni. Combinata,

Gnosus Joannes Turowski Cameranus Trnsis Visogrodiensis Act et alij contra Gnosos Thomam Paulum Casimirum et mathiam Niesiutowskie Stanislaum Mor[illegible]wski Citatis et alios raone Circumscriptionis. solut

Decretum Penalitatis,

Mcus Thomas Cywinski Cohortis Levioris Armaturae Praefectus Act et alij contra Gnosum Paulum Brzeski citatis et alios raone solutionis Summ[illegible] solut

Decretum Solutionis

Jeo Actor et alij contra Relictam olim Gnosi Pauli Chyczewski Stanislaum Har[illegible]wski albertum Cywinski Citatis et alios raone attentatae violentiae solut

Decretum Condescensionis

126

solut

Gnosus Franciscus Starczewski act et alij contra Gnosum Adamum Sikorski citat et alios ratione solutionis Summae

Decretum Solutionis

30

solut

Gnosus Adamus Kruszewski act et alij contra Gnosum Horzybski citat et alios ratione attentatae violentiae.

Non sunt

solut

Gnosus Mathias Niesułowski act et alij contra Gnosum Adamum Chmielewski citat et alios ratione attentatae violentiae.

Combinata

Gnosus mathias niesiutowski Actor et alijs contra Gnosum Hiacinthum Krolewski solut. ulat et alios ratione attentatae violentiae.

Delatio Inquisitionis

Gnosus Paulus Karwowski Actor et alij contra Gnosos Gorczynski Actor et alios solut. ratione solutionis Summae.

Decretum Solutionis

Gnosus Bartholomaeus Cywinski Actor et alij contra Relictam olim Gnosi Pauli Chyczewski Actor et alios ratione solutionis Summae. Solut.

Non sunt

Solut

Gnosus Ignatius Szatkowski Actor et alij contra Gnosum Paulum Rakowski Citat et alios ratione non solutionis Summae.

Dilatio Communicationis

Solut

Actor et alij contra Gnosum Balthasarum Rakowski et Jacobum Szczęsiewski citat et alios ratione variae pretensionum.

Decretum Condescensionis

Solut

G. Franciscus Gąsiorowski Actor et alij Cap. Joannem Gąsiorowski Citat et alios me extraditionis rerum Militum fatis Parochialis

Dilatio Communicationis

Relicta D. G. Joannis Bukowski actor et alij Cap. E. G. Biel
Tosthorthie Cujaques Cath. et alios me solutionis summae
Cap. pro ...

non sunt,

G. Albertus Cywinski actor et alij Cap. M. Joannem Can-
tum Ulysz Venatoriae Plac. Cath. et alios me solutionis
summae Cap. pro ...

Condemnatio,

G. Mathias Draminski actor et alij Cap. M. Joannem Can-
tum Ulysz Venatoriae Plac. Cath. et alios me solutionis
summae Cap. pro ...

Condemnatio,

G. Matheus Dramiński actor et alii Cap. G. G. Cyciensis et Rybicki Cit. et alios me volentur.

Dilatio Inquisitionis

G. Stephanus Dobrski actor et alii Cap. G. Petrum Dobrski Cit. et alios me Solutionis Summae Compositione

Non sunt

G. Thomas Wolski actor et alii Cap. Ulm Andreae Zielenski Praepositus Gratiae ad Statuendum Testes Cit.

Non sunt

G. Hiacinthus Krolewski actor et alij Cap. G. Fran-
ciscum Kwasieborski Citat. et alios ne violentiam

Combinata, Dilatio Inquisitionis

M

Relicta D. G. Adami Kondracki actor et alij Cap. G. Anto-
nium Kondracki Citat. et alios ne solutum sine Inquisitio-
ne.

Decretum Condescensionis

M

G. Michael Sokolnicki actor et alij Cap. G. Albertum
~~Sokolnicki~~ Sieklucki Citat. et alios ne Mediationis
Decr. Judicij sui Decretum Eduendae Instantaneae Inquisitionis

Sol.

G. Albertus Gutkowski ad Actalis Cum G. G. Nicolai Cet. Actalis me Exdivisionis Sortium Bon. Bogarowo Gordei Wyszdandiz et de proventibus Cubuli Certificationis Praesentem

Decretum Condescensionis

Sol.

Relicta D. G. Michaelis Kindrosky ad Actalis Cum G. G. Dramin Ski Conjuges Cet. Actalis me Solutionis Summae Cum pensione.

Dilatio Communicationis

Sol.

Relicta D. G. Simonis Karwowski ad Actalis Cum G. Alexiw Karwowski Cet. Actalis me Solutionis Summae Dotalis

PZ solut

Gnosus Andreas Maluzenski Act et alij contra Mcos Matusciwicze Citat et alios ratione dimissionis sortium dandique de Proventibus Calculi solutionis Summae.

nonsunt,

PZ solut

Gnosus Antonius Kondracki Act et alij contra Relict olim Gnosi Adami Kondracki Cit et alios raone pretensionum Fundi ac aliorum Contentorum in Citatione Expressorum Cassationisque inscriptionis

Combinata,

solut

Gnosus Stanislaus Marszewski Act et alij contra Gnosos Mirzenskie Consorges Citat et alios raone attentatae violentiae.

Ditatio Inquisitionis

Gnosi Szepowronscy Act et alij contra Gnosos Goscichie citat et alios ratione
tationis summae assignationisq. Dotis de Bonis Paternis Concernen
Nonsunt

PZ solut

Gnosi Joannes Guthowski et Lesniewskie Coniuges Act et alij contra Gnosum
Babecki Citat et alios ratione ~~[illegible]~~ locationis
summae Dotalis percept et non locatae
Decretum Locationis Injunctae Summae Consortialis

PZ solut

Gnosi Babeccy Coniuges Act et alij contra Gnosos Lesniewskie citat et alios
ratione approbationis Decreti Decernenaeque Poenalitatis intuitu Contra
ventionis Eiae Decreto.

Gnosus Babecki Actor et alij contra Gnosum Chadzynski Citat et alios ratione indebite vexae.

nonsunt,

G. Norbertus Rylicki actor et alij Cae G. Mathiae et Dra minski Citat et alios me nolentes

Citatio Inquisitionis

GG Kruszewscy actor et alij Cae GG Pilitowskie Conjuges Citat et alios me reproductioni Juris dimissionisque Sortium dando Cal culo

nonsunt,

G. Valentinus Strzeszewski actor et alii C. G. Dominicum Kozłowski Cetat et alios me restitutionis rerum Mobilium rehabilitationis summae.

non sunt,

60

G. Antonius Zlysienski actor et alii C. G. Paulum Zlysienski et Vincentium Kruszewski Cetat et alios me indebite citationis transactionis et indebite usus.

Decretum Condescensionis

G. Mathias Dzaminski actor C. G. Dominicum Kozłowski Cetat et alios me solutionis summae

non sunt,

M

Xa M Josephus Bromierski Thesaurarius Przeyrz
et Vice Capitaneus Cy Kie ad Etatis Cy E Petrum
Ostapowski Cit Etatis me levationis Lund

M

G Alexander Wołowski ad Etatis Cy GG Chyczewski
et Tyski Cit Etatis me volentiori.

non sunt

G Marcianus Brzeski ad Etatis Cy GG Myszkowskie
Cit Etatis ad opperiendam Inquisitionem.

non sunt

Gnosi Wirzbicy Actor et alij contra Gnosum Mathiam Stupecki Actor et alios ratione solutionis Summae.

Nonsunt

Gnosi Zbysinscy Actor et alij contra Gnosos Zbysinski Actor et alios ratione Exdivisionis sortium Bonor Zbysino maior. solut

Combinata

Gnosi Naguszewski et Chaszynski Actor et alij contra Gnosum Victorem Porwanowski Actor et alios ratione attentatar violentiar. solut

Nonsunt

G. Gabriel Osieki Acto et Alij Cons. G. Fabianum Gutkowski Cito et Alios

Solut.

Dilatio Communicationis

Jd. Actor et Alij Cons. G. Alexandrum Osiecki Cito et Alios

Solut.

Condemnatio

Pt

M. Valentinus Sutkowski Actor et Alij Cons. M. Joannem Chamski Subjudicia Terrarum Plocen. ratione non Solutionis Suae

Solut.

non sunt,

Perillrs Adm Rndus Sylvester Zielinski Praepositus Curatus Graleviensis Citat et a contra Possessores et Heredes Bonor Sathowo Citat ratione non solutionis Decimae Pecuniariae. Delatio Communicationis

Sold

Actor et alij contra Gnosos Kurwowskie citat et alios ratione non satisfactionis Decreto nonsunt,

Sold

Actor et alij contra Gnosum Wolski Citat et alios ratione non solutionis Decimae Pecuniariae.

Decretum Adcitationis

Perillus admd Andrus Zielinski Actor et alij contra Gnosum Wolski Citat et alios ratione Cassationis Condemnationis.

nonsunt,

Gnosus Paulus Wolski Act et alij Contra meum Paulum Suthe Dapiferum Luhoviens ratione non satisfactionis Decreto.

nonsunt,

Gnosi Cywinsey Act et alij cons Gnosum Joannem Pawarski Citat et alios ratione indebite vexa.

Combinata,

Perillustris Rndus Florianus Jaroszewski Decanus et Praepositus Raciąziensis Actor et alij contra Mcos Wągrodzkie Succameraridas Zacrocimensis, Cittos et alios ratione Solutionis Census a Summa in Bonis Kodultowo haerens

Decretum adcitationis

Idem Actor et alij contra Mcum Bernardum Koziebrodzki Subjudicem Terrem Dobrinensem Cittum et alios ratione Extraditionis Decimae de Bonis Kraszewa Terna et Sławęcino

Decretum Condescensionis, aequo decreto motum ad Judicia Tribunalia Rni Petricoviensis

Idem Actor et alij Contra Mcos Zakrzewskie Dapiferos Ciechanoviensis et Alios Citatos ratione Extraditionis Decimae de Bonis Zukowo Magna et Cieciersk Kuzmina

Decretum Communicationis, Documentorum,

G: Simon Kokoszczynski Actor et alij contra G: Alexandrum Wołowski et alios Cittos ratione Solutionis Summae pro Horologio Decretum Solutionis

Perillis Rndus Florianus Jaroszewski Decanus et Praepositus Raciazienę contra Mcos Kossobudzkie Thesauraridas Plocenę et alios Cittos Ratione extraditionis Decimae Manipularis ex Bonis Kossobudy ad Ecclesiam Raciazienę spectanę

Decretum Communicationis

Jdę Actor et Alij contra Gnozos Gutkowski Rudkowski Zglęnickie et alios Heredest et Possessores Bonorum Kruczewa ratione ademptionis Fundorum

Dilatio Infirmitatis

Gnosus Casimirus Cywinski Act et alij contra Gnosum Antonium Szosthow solut
~~[illegible]~~ Act et alios ratione solutionis summae.

non sunt,

Gnosus Stanislaus Zakrocki Act et alij contra Gnosum Paulum Brzeski solut
cita et alios ratione non solutionis summae.

Dilatio Infirmitatis,

Jac Actor et alij contra Eunae citat et alios ratione attentatae violentiae solut

Dilatio Inquisitionis

Pz

Gnosus Zakrocki act et alij contra Gnosum Brzeski Citat et alios solut
ratione attentatar violentiar.

Combinata,

Gnosus Antonius Brzeski act et alij cona Gnosum Krajewski Citat et solut
alios ratione attentatar violentiar.

Non sunt,

Gnosus Joannes Gorczynski act et alij cona Gnosum Franciscum Dłużniewski solut
Citat et alios ratione Contraventionis Decreto.

Non sunt,

Gnosus Mirzenski act. et alij contra Gnosos Maruszewskie cited et alios ratione violentiarum.

Combinata,

Gnosus Stanislaus Kraiewski act. et alij contra Gnosos Draminskie Conjuges solut. cit. et alios ratione non solutionis Quotae. 90

Nonsunt

Gnosus Mathias Thomas Sulenscy act. et alij contra Mcos Zahrzewskie Dapiferos Ciechanoviene cit. et alios. ratione varii pretensionum. solut.

Decretum Comprobationis

Gnosi Salensey Act et alij contra Gnosum Ambrosium Rostkowski citat alios ratione interceptionis rerum.

Decretum Libertatis a Trnu

solut

Mcus Cantius Abysz Venatoriae Plocens Actor et alij contra Gnosum Joannem Turowski Camerarium Terrens Visogrodiens citat et alios raone variarum praetensionum.

nonsunt

solut

Gnosus Karwowski Actor et alij contra Gnosum Starczewski Cit et alios ratione attentatae violentiae.

nonsunt,

Relicta olim Gnosi Pauli Chyczewski Act et alij contra Mcum Thomam Cywinski Cohortis levioris Armaturae Praefectum cit et alios ratione appropriationis agrorum attentatq: violentiar.

Combinata,

solut

Mcus Dnieprski Capitaneus Exercitus Illrs mci Kaczynski Generalis Kni Act et alij contra Mcum Cantium Ubysz Venatoris Plocens cit et alios raone solutionis summae.

ponsunt

solut

Gnosis Cywinscy Act et alij contra Gnosos Draminskie cit et alios ratione attentatar violentiar.

Dilatio Inquisitionis ex Combinatione,

Gnosi Siemiethowscy ad et alij contra Gnosos. Nadratowski Zgliczyn-
ski ad et alios ratione dimissionis sortium Bonor Sikory dandi
de proventibus calculi.

Decretum Condescensionis

Gnosus Joannes Kosinski ad et alij contra Gnosos Dubrski ad et alios
ratione appropriationis hindosum.

Decretum Condescensionis

Gnosus Adamus Dobrski ~~Actor~~ et alij contra Gnosum Mathiam Dobrski
ad et alios ratione non solutionis summae avarijs Creditoribus
recept.

Non sunt

Gnosus Petrus Korzybski Act. et alij contra Gnosos Korzybski Act. et alij
raone non solutionis Dotis.

Condemnatio

Gnosus Alexander Karwowski Act. et alij contra Gnosos Chyczewski Act. et alios solut.
raone attentatae violentiae.

Decretum Inquisitionis

Ex Actor. et alij contra Relictam olim Gnosi Simonis Karwowski Act. et solut.
alij raone attentatae violentiae.

Decretum Inquisitionis

Sol.

G. Augustinus Bagsinski actor et alij cum Gsum Bene-
dictum Maliszewski Cit. et alios ratione Solutionis
Summae una cum provisione ab Eadem provenientem

Decretum Solutionis

Sol.

Gsus Dłużniewski actor et alij Cum Gsos Bebnowski
Conjuges et Jacobum Karwowski Cit. et alios ratione
attentatarum Violentiarum

Combinata,

Vt

G. Albertus Grochowski actor et alij Cum
G. Antonius Benkowski Cit. et alios ratione Solutio-
nis Summae Cognitione ac restitutionis rel.

G. Stanislaus Wołowski ad Ital. Cen. G. Alexandrum Wołowski Cit. et alios ne Solutio vexet ac solutionis summae

Sunt

Pz. Sd.

G. Joannes Lubkowski ad Ital. Cen. G. Stanislaum et Laurentium Zochowski Cit. et alios in Solutionis summae Cognitionibus provenit

Non sunt

Sd.

G. Alexander Kwasieborski ad Ital. Cen. G. Josephum Cywinski Cit. et alios ad aperiendas Inquisitiones

Decretum Renalitatis Lectis Inquisitionibus

G ~~Valentinus Krzyżanowski~~ Ex

M. Josephus Przeborski Judicia Terrae Cuchanoviae actor et alii Cum G. Nicolai Citat et alios me Extraditionis Subditae.

Decretum Statutionis

Solut

Illrs admodum Rndus Josephus Praepositus Kraycoviensis et Gnosus Casimirus Czacharowscy Fratres inter se germani actores et alii contra Illrem meam Dorotheam de Kurczewskie olim Illrs mci Valentini Niszczycki Castellani Racioniensis Relict Contem viduam Citt et alios. Ratione ademptionis agrorum.

Decretum Libertatis,

Pz Solut

Jure actor contra Gnosos mathiam et agnethem invicem Coniuges Kostowskie Citt et alios ratione extraditionis Subditi

Condemnatio,

Gnosi Dłużniewscy actor et alij contra Gnosos Kruszewskie et Sokolnicki et alios ratione Fatorum accelerationis.

Combinata

Gnosus Zawidzki actor et alij contra Gnosos Zawidzkie Cit. et alios ratione inseminationum Deperditionis.

non sunt

Gnosi Adamus Petrus et Stephanus Dobrscy Actor et alij contra Gnosum mathiam Dobrski cit. et alios ratione Cassationis Transactionum bonificationis Pretensionum

Decretum Condepensionis

Pz solut

Gnosus Bernardus Cywinski actor et alij contra Gnosam Stanislaum Starczewski Citat et alios ratione solutionis Quotae.

nonsunt

solut

Gnosus Stanislaus Kyhaczewski actor et alij contra Mnosi Ciemewskie Pincernae Ciechanoviens. cit. et alios raone non solutionis Summae Condemnatio cum Comparentibus Suspensa

m 4 s.

Gnosi Zbysinscy cit. et alij contra Gnosos Wiribickie cit. et alios ratione attentatae violentiae.

nonsunt,

141

Gnosus Szatkowski Actor et Alij Cong Gnosos Karwowskie Acto et Alios ratione Solutionis Summae

Decretum Communicationis

Gnosus Zbyszynski Acto et Alij Cong Gnosos Zbysinskie Acto et Alios ad reserandas Inquisitiones. 120

Libertas ab Termino,

Gnosus Paulus Stupecki Acto et Alij Cong P. Petrum Ostrowicki Acto et Alios ratione Solutionis Summae

Condemnatio Cum Comparentibus dispensa,

Gnosus Paulus Stupecki Cito et Alij Conq. G. Petrum Ostrowicki Cito et Alios ratione dimissionis Sortis indebitae occupatae. Toto

Decretum Condescensionis

Gnosus Joannes Brudzinski ~~Cito~~ ~~Cito~~ et Alijs Contra G. G. Bernardum et Hiacinthum Goscickie Cito et Alios pro Deponendo testimonio. Toto

Nonsunt

Gnus. Casimirus Pruszynski Cito et alij Conq. Gsum Paulum Wołowski Cito ac alios ratione extraditionis Subditi PZ Toto

Gsus Lucas Gutkowski actor et alij Conę Gsum Martinum Komorowski et Jacobum Sikorski Cit ac alios ratione peractarum violentiarum

Delatio Inquisitionis

Solutio

Idem actor Conę Delictam olim Gsi Antonij Komorowski ~~Delicto Contra Viduam~~ Cit ac alios ratione Solutionis Summae

Inscriptione non Coalescente Tenore non posse Sortiri Judicatum

Ad praesens Judicium Declarat

Solutio

Gsus Casimirus Mączewski actor et alij Conę Gsum Jacobum Charzynski Cit ac alios ratione peractarum Violentiarum

Decretum Penalitates

Gsus Zdziarscy Conjuges actor et alij Conc Gsus Bestehau-
zen Cit et alios ad reserand Inquisitiones
non sunt,

Gsus Casimirus Mączewski Actor et alij Conc Gsum Gut-
kowski Cit et alios ratione solutionis Summae
Decretum Pienaltatis

Gsus Petrus Głodowski actor et alij Conc Gsos Cywien-
skie Conjuges Cit et alios ad reserand Inquisitio-
nes
Decretum Pienaltatis

143

Gsi Gadomscy actor et alij Cene Gsum Sosinski Cit solo
ac alios ratione peractarum Violentiarum

Delatio Inquisitionis

PZ solo

Gsus ~~Lucas~~ Martinus Komorowski actor et alij Cene
Gsum Lucam Gutkowski cit et alios ratione pera
ctarum Violentiarum

Combinata

PZ solo

Ipse actor Cene Gsum Martinum Gutkowski Cit et
alios ratione Solutionis Summae

Decretum Solutionis

Matthias Błoninski ~~Antonius Brzeski~~ et Stanislaus Krajewski Solo acto et alij Conc. Gsos Brzeskie Conjuges ac Honestum Joannem Sutorem ratione attentatar. Violentiar.

nonsunt,

Mtis Adalbertus Szyfowski et Salomea de Nagurki Inviam Conjuges Subjudices Terrae Zakrocimen. acto et alij Conc. Perillustrem Rendum ~~Ignatium et~~ Paulum et Mtis Ignatium et Franciscum Liberadzkie Judiciae Cre. Ciechanoviens. Cito ratione indebite objecti abusus Juris advitalitij decernendae poenalitatis ac Intuitu Circumscriptionis

Combinata, cum Inscriptione Superiori,

Mcus Albertus Pininski Pocillator Vlodzimiriens. Vi. Capitaneus Crens. Lucae origens. et Gsus Adamus Łączynski Camerarius T. Zawkrzen. ac alij acto Conc. haeredes et Possessores Bonor. Miesułowa ratione quaestionis Fra. nicien. Combustionis feni in Pratis Bo. Karsy ac attentar. Violentiar. nec non Intuitu poenalitatis decernendae respectu Circumscriptionis

Combinata,

Gnosus Theodeus Jembicki Actor cond. Gnum Tabianus Becki. Actt et alios ratione solutionis Summae pro Equo Provenient.

nonsunt,

Gsi Zawidzcy Actt et alij cond. Gnes Gutkowskie Conjuges et Maczewskie itidem Conjuges Actt et alios ratione Ademptionis Thuidorum

Decretum Condescensionis

solut

Gnosus Mathias Uminski Actt et alij contra Gnosos Konarzewskie ratione attentarum violentiarum.

nonsunt

solut

solut

...nus Albertus Laguna Actor et alij contra Gnosum Thomam Wolski
...et alios ad reserandas Inquisitiones.

Cembinata

non solutum

Gnosus Owsienicki Actor et alij Contra Gnosum Joannem Strzeszewski
Cit et alios ratione solutionis Summae.

nonsunt

solut

Gnosi Strzeszewscy Actor et alij contra Gnosos Zylinicki Goscicki Zakr...
...cki Cit et alios ratione attentatae violentiae.

nonsunt

145 PZ

Gnosus Jacobus Chyczewski actor et alij contra Gnosum Alexandrum Wołowski Citat et alios ratione attentatae violentiae.

Nonsunt

solut

Gnosus Sosinski actor et alij contra Gnosos Gadomski actor et alios ratione attentatae violentiae.

Combinata,

PZ. 8

G Theodorus Brudzinski et Anna Strzeszewska Conjuges actor et alij Cz M Rzeczkowski Judicia Terrae Ciechanoviensis et G Valentinus Strzeszewski Citat et alios mere Solutionis dotis

Decretum Condescensionis,

G Paulus Brudzienski actor et alij Cor. G G Lepkoskie Citat et alios

non sunt,

Id actor et alij Cor. G Kamienski Citat et alios me pretensionem et violentiam furti

Combinata, Cum Actoratu, Gnosi Josephi Kaminski

G Simon Chyrzewski actor et alij Cor. G Alexius Korwowski Citat et alios me violentiam

Combinata,

G. Jacobus Brzeszewski actor et alij Cons. G. Franciscus Karwowski Citatus et alios ~~Cit~~ me solutionis summae cum pensione poenitentiae consuent.

Ad

G. Joannes Turowski Camerarius Terrae Kpogrodiensis actor et alij Cons. M. Fr. Ubyszewski Venatoriae Plocensis Citatus et alios me approbationis complanationis acquietationis decernendae pervalitatis ~~mt~~ ex re utilitatis Transactionum Carae mente novellae Legis Sanctae

Decretum Approbationis Complanationis

Ad

Id. actor et alij Cons. M. Cantius Ubyszewski Venatoriae Plocensis Citatus et alios me solutionis summae ac restitutionis rerum 150

Decretum solutionis

Solut

...us Kwasieborski actt et alij contra Gnosum Kraluwski actt et alios ratione a...
tentatae violentiarum.

nonsunt,

Solutio

Gnosi Franciscus et ~~Albertus~~ Bartholomeus Niccy actt et alij
unc Albertum Gutkowski Citatt et alios
ratione Solutionis summarum et nonnullorum pretensionum
Combinata,

Solutio

G. Sigismundus Niesiołowski actt et alij unc G.G. Mazewskie
Citatt et alios ratione Solutionis Summae
Communicationis Dilatio,

Solutum

G. Sigismundus Niesiołowski Actt et alij cenę Gsēs Zochowskie Citatt et alios ratione Solutionis summae

Decretum Communicationis Documentorum

Solutum

Gnēsus Alexander Zyleński Actt et alij cenę G. Antonium Murawski Citatt et alios ad reserandę Inquisitiones respectu violentiarū

Decretum Pienalitatis

Solutum

Pauli Brudzieński Actt et alij cenę M. Cantium Ubysz Citatt et alios ratione Solutionis summae.

non eunt

Josephus Zakrzewski Pocillator Sieprcens et Judex Crens Plocens
Autor et Alij cens M. Bernardum Kozichocki Subjudicem Trrem
Dobrinens Citt et Alios me Satisfactionis Contentor Citatio
non sunt

x Jo Actt et Alij Contra G. Hyczewski et Alios Citt.
non sunt

x Jo Actt et Alij Contra M. Paulum Kadłubowski Subjudi
cem Trrem Vissogrodiens
Ratione non Solutionis Summae una cum Provisione
non sunt

G. Ignatius Dzierski actor et alii Cum G. Bestenchau Ten Cit. et alios Citat. et alios me Solutionis Summae Contraventionisq. Decreto ad decernendam poenalitatis

non sunt,

G. Mathias Dobrski actor et alii Cum G. G. Adamum Petrum et Stephanum Dobrskie Citat. et alios me Levationis Summae

Combinata,

Id. actor et alii Cum Eosdem Citat. et alios me Exdivisionis Sortium Br.

Combinata,

G. Zaleska ad Detalij Cz. Perillustris Rdsmi Zarawski Canonicum Cathe Ploc. Citt. et alios me non solutionej.

Delatio majoris

Solutum

G. Michael Bukowski Actor et alij unc. Gsum Paulum Dłużniewski Citatt. et alios ratione attentatarum violentiarum

non sunt

Solutum

G. Antonius Zbyszynski Actor et alij unc. Gsos Zbyszynskie Citatt. et alios, ratione, ratione certarum pretensionum

Condemnatio,

149

Gsus Joannes Gumowsky Camerarius Terris Plocens actor et alij Conę Gsos ~~Antonium Joannem~~ Josephum Patrium et Marcianum Filiastrum Starczewskie Cito et alios ratione super Inequitationis Bo Krasniewa

non sunt

Gsus Simon Kokoszczynski actor et alij Conę Nlem Simonem Turski Cito et alios ratione Solutionis Summarum

Rejatur ad Sequentes

Gnori Brulinscy Conjux Actt et alij cond Gnum Cywinski Solutum

Citatt et alios ratione attentatarum violentiarum

~~non sunt~~

Datur Dilatio Ingressionis

...us Joannes Podlaski Thesaurarius Kaciaziensis Cub et alij contra Gnosum Kaminski Cub et alios ratione statuitionis subditis restitutionis summae

solut

nonsunt,

nonsolut

X Gnosus Pokolnicki actor et alij contra nios Wagrodzkie Cub et alios ratione solutionis Summae

Libertatis a Trno adprezens

solut

Gnosus Struzewski actor et alij contra Gnosum Thomam Lakrzewski Cub et alios ad aperienda inquisitionis.

Cond nonsunt,

Relicta olim Gnosi ~~Rohi~~ ~~[illegible]~~ Goscicki actt et alij contra Gnosam Goscicki Cit X. et alios ratione certar. pretensionum.

nonsunt,

Solutt

Gsus Laurentius Zglenicki actt et alij cons. Gsis Strzeszewskie Conjuges actt et alios ratione peractarum Violentiar.

nonsunt,

Solutt

Gsus Joannes Goscicki actt et alij Cons. Relictam olim Gsi Joannis Goscicki Cit ac alios ratione Indebitae Vexae

nonsunt,

G. Albertus Sokolnicki actor et alij Cum G. Paulum Korczyński Cito et alios me violentos

non sunt,

Mgo Franciscus Rywocki a Pesonie Michałowicz et Barbara de Jastrzębskie Conjuges actor et alij cum Mgios Josephum Wągrodzki Succamerarium Zakrzewicz et Elisabethem de Nowowieskie Invicem Conjuges cito et alios Ratione Solutionis provisionum a Summa provenien.

Libertas a Trno

G. Paulus Wołoski actor Cassanae et negotij Cum Illmo Rdo Bartholomaeo Jasieński Praepositum Jezeviensem Cito Cassanae et Negotij me meliorationis Decreti ~~meliorationis~~ beneficiorum Census stante cito possessione retenti ac Cassationis processus

non sunt,

Maximilianus Brono Sierakowski Tribunus et Judex Subdelegatus Pthus Plocens mpp

172
28
199

Ordo pœnalium Sub Actu Fræ Secundæ post ~~Fra~~ Sanctæ Hedvigis Viduæ Electæ Dei proxa Scilicet Die decima Septima Mensis 8bris Annô Dni 1772tto

Instigator Judicij Præsen Actæ Cond M. Josephum Bromirski Vice Capitaneum Cren Plocen Citæ vne pœnæ simplicis quatuordecim Marcar Polonicalr pro Parte Judicij adjudicalr non solutionis ~~publicatæ~~

Non Sunt

Idem Actor Cond G. Paulum Brzeski Citæ vne pœnæ ~~qua~~ quadruplicis quatuordecim Marcar Polonicalr pro Parte Judicij sui adjudicalr non solutionis ~~publicatæ~~

Non Sunt

Idem Actæ Cond Perillrem Rendum Koskowski Canonicum Regularem Lateranen Præpositæ Skotatovien Citæ vne duor Hungaricalr in vim simplicis vadij Capitaneal pro parte Judicij sui adjudicalr non solutionis ~~publicatæ~~

Non Sunt

Instigator Judicij Praesens Actor Cons. G. Antonium Kondracki
Citt. rne poenae simplicis quatuordecim Marcarum Polonicarum pro
Parte Judicij sui adjudicatae non solutionis publicatae.

Prtis Adm. Rndus Florianus Jaroszewski Decanus et Praepositus
Raciąsienses Actor Cons. Mcus Josephum Wągrodzki Succamerarius Terrae
Zacrocimensis Citt. et alios Non sunt.

1512

Ordo Terminorum Factorum ~~[illegible]~~ Sub actu Feriae Secundae post Festum Sanctae Hedvigis Viduae Electae D. G. Proxima Scilicet die decima Septima mensis octobris in Ptonsko 1774

Instigator Judicij pro actore Con. G. Adamum ~~[illegible]~~ Łączynski Camerarium Terrae Zawskiej Termino Facto Citatum

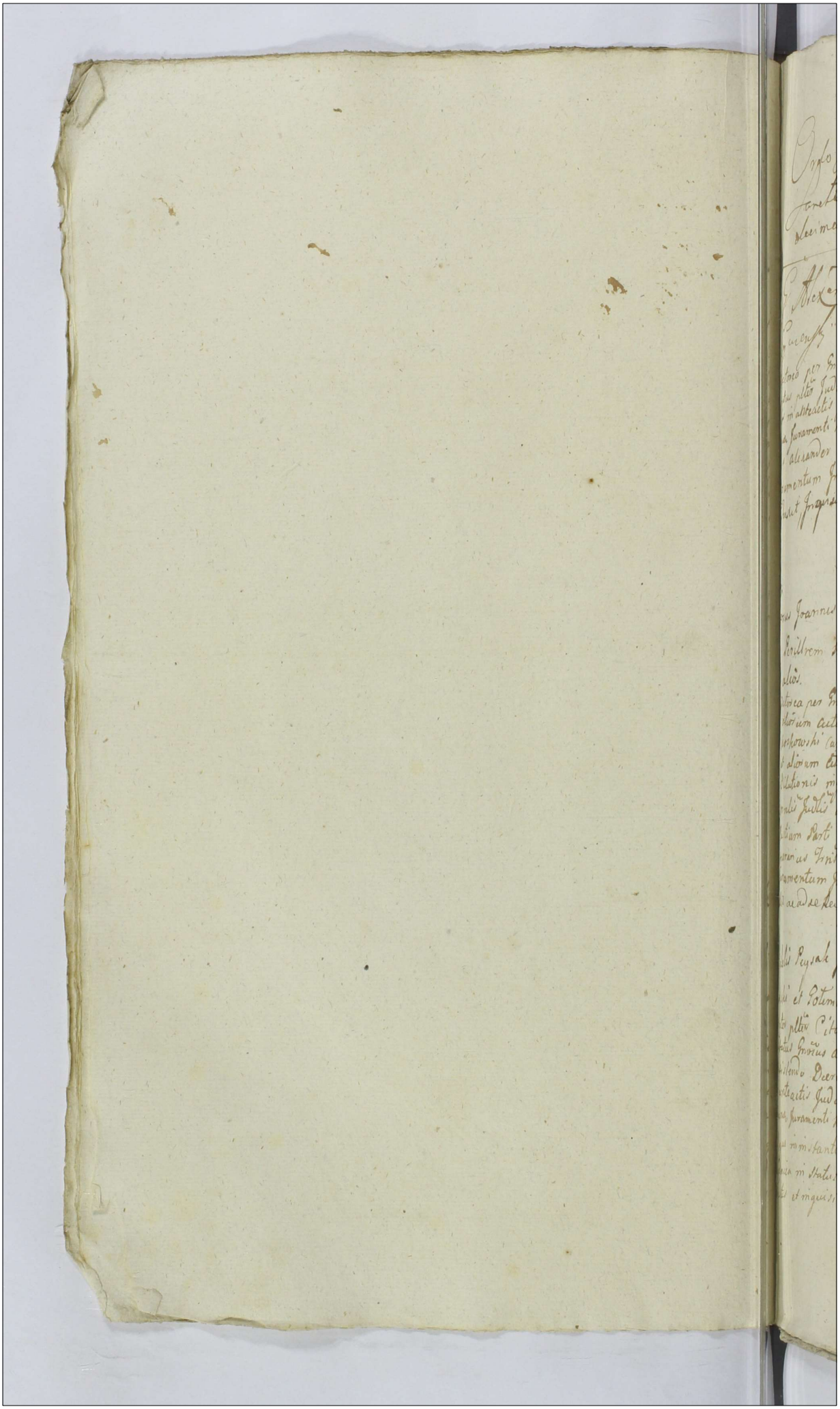

Ordo Inquisitionum Sub actis Fazoli per Dr
Joretti Hedwigis Electa D. 27 Decembr ad
decimaseptima mensis octobris 1774 Lubovsko

G. Alexander Kwasieborski ad et alij G. Joseph
Gurecki ad et alios

Actorca per Gnosum Alexandrum Kwasieborski suo et aliorum ad nne pltes
tatus pltis Judm insistendo Decreto Judicij sui concessa Dilationis Inquisitio
nis m anteactis Judicijs suis inter Partes lato adlitus mnlis Judlis ad pronuncti
ana Juramenti Rotham super incorruptionem Testium Parti actorca prestitit Gnosus Alexander Kwasieborski suo et aliorum actor nne post quod prestitum
Juramentum Inducat Testes et suas inquisitiones educat Induxit et
Eduxit Inquisitiones ad se Recepit

Gnosus Joannes Gumowski Camerarius Terrae Plocens ad et alij contra
Perillrem Andream Roskowski Canonicum Regularem Lateranen ad et
alios.

Actorca per Gnosum Joannem Gumowski Camerarium Terrae Plocens suo et
aliorum actorum nne pltes Citata per Perillrem adm Andream Roskowski Canonicum Regularem Lateranen Praepositum Scotatoviens suo
et aliorum Citat nomine pltes Jdm insistendo Decreto Judicij sui concessa
Dilationis inquisitionis m anteactis Judicijs suis inter Partes lato adlitus
mnlis Judlis ad pronuntiana Juramenti Rotham super incorruptionem
Testium Parti actorca idque in instanti prestitit Gnosus Joannes Gumowski Ca
merarius Terrae Plocens suo et aliorum actorum nne post quod prestitum
Juramentum Inducat Testes et inquisitiones suas educat Induxit et Du
xit ad se Recepit

Fidelis Peysak Jakubowicz ad et alij contra Gnosos Victorem Pomiano
wski et Golembiewski ad et alios.

Actor pltis Citatus Gnosus victor Pomianowski suo et Conti suo nne pltes
Citatus Gnosus albertus Golembiewski itica suo et Conti suo nne pltes Jdm
insistendo Decreto Judicij sui Concessae Dilationis educendor scrutinior
m anteactis Judicijs suis inter Partes lato adlitus mnlis Judlis ad pronun
tiana Juramenti Rotham super incorruptionem Testium Parti actorca
idque in instanti prestitit Infidelis Judeus Peysak Jakubowicz actor Rotha
daica m statuto Knis descripta post quod prestitum Juramentum Inducat
Testes et inquisitiones suas educat. Induxit Eduxit

Decretum Renahtaly

Gnosus Josephus Cywinski Citatus contra Gnosum alexandrum Kwasie-
borski act et alios.

Citatus pltr actorea per Gnosum alexandrum Kwasieborski suo et al
actorum nne pltr Judicium insistendo Decreto Judicij sui concessae
lationis Inquisitionis in anteactis Judicijs suis inter Partes lato ad
tur mnlis Judlis ad pronuntianae Juramenti Rotham super incorrup
nem Testium Parti Citta praestitit Gnosus Josephus Cywinski Citatus
quod praestitum Juramentum Inducat Testes et inquisitiones suas educ
Induxit Eduxit et ad se Recepit,

solut

Perillrs Andus valentinus Koskowski Canonicus Regularis Lateranen
actor et alij contra Gnosum Joannem Gumowski Camerarium Terrae
Plocenae cit et alios.

actorea per Perillrem Andn valentinum koskowski Canonicum Regu
rem Lateranenae Praepositum Skotatoviene suo et alior actor nne pltr
Citata per Gnosum Joannem Gumowski Camerarium Terrae Plocenae su
et aliorum cit nne pltr Jdm insistendo Decreto Judicij sui Concess
Dilationis inquisitionis in anteactis Judicijs suis inter Partes lato a
ditur mnlis Judlis ad pronuntianae Juramenti Rotham super in
ruptionem Testium Parti actoreae praestitit Perillrs adm Andus Valen
nus koskowski Canonicus Regularis Lateranenae suo et aliorum actorum
nne post quod praestitum Juramentum Inducat Testes et inquisitiones su
educat Induxit Eduxit et ad se Recepit,

Gnosus mathias Kruszewski Actor et alij contra Gnosum albertum ~~Kru~~
Dłuzniewski Citat et alios.

Actorea per Gnosum mathiam kruszewski suo et alior actor nne pltr Cita
per Gnosum Albertum Dłuzniewski suo et aliorum cit nne pltr Jdm in
stendo Decreto Judicij sui in anteactis Judicijs suis inter Partes lato ad
tur mnlis Jdicialis ad pronuntianae Juramenti Rotham super incor
ptionem Testium Parti actoreae praestitit Gnosus mathias kruszew
actsuo et aliorum actorum nne ~~pltr~~ post quod praestitum Juramentum
Inducat Testes et inquisitiones suas educat

Gnosus Paulus Zbysinski Actor contra Gnosos Stanislaum et Casimirum Zbysinskii citat

Actor pltor Citata per Gnosum mathiam Blominski Jdm insistendo Decreto Judicij sui concessae Dilationis inquisitionis in anteactis Judicijs suis inter Partes lato additur mnlis Judlis ad pronuntianae Juramenti Rotham super incorruptionem Testium Parti Actoreae praestitit Gnosus Paulus Zbysinski actor post quod praestitum Juramentum Inducat Testes et inquisitiones suas educat. Induxit Eduxit et adse Inquisitiones Recepit,

Gnosi Zbysinscy coniuges Actores et alij contra Gnosum mathiam Kruszewski Citat et alios.

Actorea per Gnosum Paulum Zbysinski suo et aliorum act nne pltor Citatus Gnosus mathias Kruszewski pltor Jdm insistendo Decreto Judicij sui concessae Dilationis inquisitionis in anteactis Judicijs suis inter Partes lato additur mnlis Judlis ad pronuntianae Juramenti Rotham super incorruptionem Testium Parti actoreae praestitit Gnosus Paulus Zbysinski Actor suo et aliorum act nne post quod praestitum Juramentum Inducat Testes et inquisitiones suas Educat. Induxit Eduxit et Inquisitiones adse Recepit,

Gnosi Kruszewscy coniuges act contra Gnosos Paulum Zbysinski et Joannem Goszczycki Citat et alios.

Actorea per Gnosum mathiam Kruszewski suo et aliorum actorum nne pltor Citata per Gnosum Paulum Zbysinski suo et aliorum Citat nne pltor Jdm insistendo Decreto Judicij sui concessae Dilationis inquisitionis in anteactis Judicijs suis inter Partes lato additur mnlis Judlis ad pronuntianae Juramenti Rotham super incorruptionem Testium Parti Actoreae praestitit Gnosus mathias Kruszewski Actor suo et aliorum act nne post quod praestitum Juramentum Inducat Testes et inquisitiones suas Educat. Educat Induxit et adse Inquisitiones Recepit, &c

Gnosus Petrus Głodowski Act et alij contra Nobiles Cywinskie Conuiges cit et alios.

Actor pltr Citata per Gnosum Bernardum Cywinski suo et Consortis suae nne pltr Jdm insistendo Decreto Judicij sui in anteactis Judicijs suis concessae Dilationis Inquisitionis in anteactis Judicijs suis inter Partes lato additur mnlis Jdlis ad pronuntianae Juramenti Rotham super corruptionem Testium Parti actoreae praestitit Gnosus Petrus Głodowski actor post quod praestitum Juramentum Inducat Testes et inquisitiones suas educat. Induxit Eduxit T.C et adse Recepit,

Gnosi Cywinscy citati contra Gnosum Petrum Głodowski actorem Citata per Gnosum Bernardum Cywinski suo et Contis suae nne pltr actor Gnosus Petrus Głodowski pltr Jdm insistendo Decreto Judicij sui in anteactis Judicijs suis inter Partes lato additur mnlis Judlis ad pronuntianae Juramenti Rotham super incorruptionem Testium Parti ~~actoreae~~ Citatae praestitit Gnosus Bernardus Cywinski Citatus suo et alior cit nne post quod praestitum Juramentum Inducat Testes et inquisitiones suas educat. Induxit Eduxit, et adse Recepit,

Gnosus Jacobus Charzynski Act et alij contra Gnosos Mączewski cit et alios.

Actorea per Gnosum Jacobum Charzynski suo et aliorum Actorum nne pltr Citata per nblem Casimirum Mączewski suo et aliorum Cit nne pltr Judm insistendo Decreto Judicij sui in anteactis Judicijs suis Concessae Dilationis Inquisitionis inter Partes lato additur mnlis Judlis ad pronuntianae Juramenti Rotham super incorruptionem Testium Parti actoreae idque in instanti praestitit Gnosus Jacobus Charzynski actor suo et aliorum Act nomine post quod praestitum Juramentum Inducat Testes et inquisitiones suas educat

Gn Fabianus Casimirus et albertus Mączewscy actor et alij Conc Gnos Martinum Gutkowski Ejusdem Nominis Korowski Cit et alios

non sunt

Nobilis Stanislaus Skłodowski actor et alij contra Gnosos Jacobum Szatkowski et Josephum Cywinski Cit ac alios solut

Actor pltr Citata per Gnosum Josephum Cywinski suo et Gnosorum Antonij Cywinski Filij ac Joannis Sosinski nnc pltr Judm insistendo Decreto Judicij sui in anteactis Judicijs suis Concessae Dilationis Inquisitionis lato additur mnlis Judlis ad pronuntianae Juramenti Rotham super incorruptionem Testium Parti actoreae idque in instanti praestitit Gnosus Stanislaus Skłodowski actor post quod praestitum Juramentum Inducat Testes et inquisitiones suas educat. Induxit Eduxit et ad se Recepit, in sequentibus Reponat T.C.

Nobilis Casimirus Strozewski actor et alij contra Nobilem ~~Cywinski~~ Zakrzewski Cit et alios non solut

Actor pltr Citatus pltr Judm insistendo Decreto Judicij sui Concessae Dilationis inquisitionis in anteactis Judicijs suis inter Partes lato additur mnlis Judlis ad pronuntianae Juramenti Rotham super incorruptionem Testium Parti actoreae idque in instanti praestitit Gnosus Casimirus Strozewski actor post quod praestitum Juramentum inducat Testes et inquisitiones suas educat. Interrogatoria conscribent et sibi ab invicem communicent et quoniam Gnosus Casimirus Strozewski Interrogatoria in actoratu sui conscripsit Parti Cittae Eaae communicavit Gnosus vero Zakrzewski Citatus haecce Interrogatoria subscribere renitet et se condemnare permittit proinde super Eoae Decernitur Condemnatio et pro peragenae Executione ad mcum Loci Capitaneum Remittitur

Publicat

Solut

Gnosi Korzybscy actor et alij contra Gnosos Draminskie Cit et alios.

Actorea per Gnosum Joannem Korzybski suo et alior actor nne pltr Citata per Gnosum Sigismundum Draminski suo et aliorum Cit nne pltr Judm insistendo Decreto Judicij sui in anteactis Judicijs suis Concessae Dilationis inquisitionis inter Partes lato adilitur mlis Judlis ad pronuntianae Juramenti Kotham super incorruptionem Testium Parti Actoreae idque ininstanti praestitit Gnosus Joannes Korzybski actor suo et aliorum act nomine post quod praestitum Juramentum Inducat Testes inquisitiones suas educat

Solut

Gnosus Josephus Strzeszewski actor et alij contra Gnosos Joannem Strzeszewski Ejusq nnis Gumowski Camerarium Terrae Plocensis Cit et alios.

non sunt.

Solut

Gnosi Zbysinscy actores et alij contra Gnosum Paulum Zbysinski Cit et alios.

actorea per Gnosum Casimirum Zbysinski suo et aliorum actor nne pltr. Citata per Gnosum Paulum Zoltowski Judm insistendo Decreto Judicij sui Concessae Dilationis inquisitionis in anteactis Judicijs suis inter Partes lato adilitur mnlis Judlis ad pronuntianae Juramenti Kotham super incorruptionem Testium Parti actoreae idque ininstanti praestitit Gnosus Casimirus Zbysinski actor suo et aliorum actorum nne post quod praestitum Juramentum Inducat Testes inquisitiones suas educat. Induxit eduxit in Sequenae reponat. T. C.

i Thomas et Franciscus Korzybscy acti et alij contra Inowr. Ko
rzybskii acti et alios.

actorca per Inosum Thomam Korzybskii suo et alior. acti nne pller Cita
per Inosum Valentinum Korzybski suo et alior. Citati nne pller Judm
isiendo Decreto Judicij sui in anteactis Judicijs suis Conclusae Dila
nis Inquisitionis inter Partes lato additur mnlis Judicii ad pro
ntiandum Juramenti Rotham super Incorruptionem Testium Parti
torcae idque instanti. praestitit Inosus Thomas Korzybskii acti
o et alior. actor nne post quod praestitum Juramentum Inducat Testes
quisitiones suas educat. Induxit Eduxit et Inquisitiones ad se Recepit,

Adamus Kruszewski acti et alij contra
Marcellum Corpes acti et alios

actor pller Citata per Inosum Valentinum Korzybski suo et alior.
citati nne pller Judm Insistendo Decreto Judicij sui Concessae Dila
tionis Inquisitionis in anteactis Judicijs suis inter Partes lato ad
ditur mnlis Judicii ad pronuntiandum Juramenti Rotham super In
corruptionem Testium Parti actorcae idque instanti praestitit Ino
sus Adamus Kruszewski actor post quod praestitum Juramentum In
ducat Testes inquisitiones suas educat. Interrogatoria conscribat et Par
i Citto communicent Pars vero Citata Eadem subscribat et quoniam Nobilis
Marianna de Krasnowskie nobli Mathiei Mazewski Consors Dicta
no suo subscriptionis Interrogatorior. Dilationem Infirmitatis manifesto suo requisit
Eadem sibi Concedenda effectat et compassa ad Juramentum suae Nobilis Marianna Mazewska pro
positis Eadem adinventa Decumbens Infirmitate Eadem Nobilis Marianna Mazewska pro
Eadem maritum in lecto aegritudinis decumbens domi suae reliquit Juramentum
estat idque instanti praestitit post quod praestitum Juramentum Dativ Dilatis Infirmi
tati Eiusdem nobli Mazewski adjudicat Inos. Pli
Casimirus Mazewski actor et alij contra nobles Charzynskie
cittos et alios

actorca per Inosum Casimirum Mazewski suo et alior. acti nne pller
tata per Inosum Jacobum Charzynski suo et alior. Citati nne pller Ju
icium instiendo Decreto Concessae Dilationis inquisitionis in
teactis Judicijs suis inter Partes lato additur mnlis Judicii ad
pronuntiandum Juramenti Rotham super incorruptionem Testium
rti actorca idque instanti. praestitit Inosus Casimirus Mazewski
o et alior. acti nne post quod praestitum Juramentum Inducat Testes
quisitiones suas educat. Eduxit Induxit et Denuo Eadem Inquisi
nes ad se Recepit,

Gnosus Alexander Zglenicki actor et alij contra Gnosos Mura-
wski Cit et alios.
Actorea per Gnosum Alexandrum Zglenicki suo et aliorum actor
pltr citata per Gnosum Antonium Murawski suo et Contis
nne pltr Judm insistendo Decreto Judicij sui in anteactis Ju-
cijs suis concessae Dilationis inquisitionis inter Partes lato ad-
ditur mlis Judlis ad pronuntiana Juramenti Rotham super in-
corruptionem Testium Parti Cit idque in instanti: praestitit
Gnosus Zglenicki Alexander actor suo et aliorum actorum nne post
quod praestitum Juramentum Testes inducat inquisitiones suas
educat.

Gnosi Murawscy Coniuges Citti contra Gnosos Zglenicki Ac
et alios.
Citata per Gnosum Antonium Murawski suo et alior Cit
nne pltr Actorea per Gnosum Alexandrum Zglenicki ~~Cita~~
suo et aliorum actor nne pltr Judm insistendo Decreto J
dicij sui concessae Dilationis Inquisitionis in anteactis Judi
is inter Partes lato additur mlis Judlis ad pronuntian
Juramenti Rotham super incorruptionem Testium Parti Citat
idq in instanti. Praestitit Gnosus Antonius Murawski Citato
suo et aliorum Citatorum nne post quod praestitum Juramen
Testes inducat et Inquisitiones suas educat. Induxit Eduxit et
Inquisitiones adse Recepit,

Solutionis

G. Valentinus Korzybski actt et alij cenę Gsor Korzybskie
Citatt et alios.

Actor pltr. Citata ~~[illegible]~~ Gsos Thomam et Fran
ciscum Korzybskie et quidem Gm Franciscum Korzybski Suo et alior Cit nne
pltr. Judicium insistendo Decreto Judicij Sui in anteactis Judicijs Suis
Concessae Dilationis Inquisitionis inter Partes lato additur Mlis Judlis
ad pronunciandam Juramenti Poetham Super incorruptionem Testium
Parti Actt idq ininstanti praestitit G. Korzybski Actor post quod Prae
stitum Juramentum Testes inducat et Inquisitiones Suas educat Induxit
Eduxit et Denuo Easdem Inquisitiones ad se Recepit,

Joannes Pilichowski Thesaurarius Terrae et Camerarius Gra
nitialis Vissogrodiensis actt et alij cenę Illrem M. Krasinski me
tatorem Rni Citatt et alios.

Actor meus Joannes Pilichowski Thesaurarius Terrae et
Camerarius Granitialis Vissogrodiensis pltr, Illustris meus Casimi
rus Comes in Crasnosci Krasienski Supremus Castror Regni meta
tor Crasnostaviensis etc. Capitaneus Cittus per Bm Franciscum Grabow
ski Inscrum a Dlentenedsi Grosmanij ac Kozniewski Citti per Eund
nfri Sufficientius ad adtentandum Juramentum Super Incorruptionem testium
Illustri meo metatore Regni Inscribere Comparitionem et quoniam Plenipoten
a Sub actu Mae Sextae post Bm Exaltationis Sanctae Crucis videlicet die decima
ptima ~~[illegible]~~ mensis Septembris ao 1773. in Curia Regia Varsaviensi ~~[illegible]~~ Solutum

Matheus Marewski actt et alij cenę G. Kruszewski Citatt
et alios.

Solutio

Gsus Josephus Cywienski actor et alij Conc. Nlem Stanislaum Sklodowski Citt et alios

Actorea per Gsum Josephum Cywinski Suo et alior actt nne Pltr Cittus Nlis Stanislaus Sklodowski per Gsum Josephum Ciolkowski Judm Insistendo Decreto Concessae Dilationis Inquisitionis in Ante actis Judicijs Suis Lato Additur Nlis ad Pronuntianda Juramenti Rotham Ad Fanc. Gsus Cywinski Actor Juratum Praestitit post Quod praestitum Testes Inducat Inquisitiones Suas educat Induxit Edixit et ad Inquisitiones ad se Recepit,

Solutio

Gsus Ignatius Zdziarski actor et alij Conc. Gsum Bestenhauzen Citt et alios

Actor Gsus Ignatius Zdziarski Suo et alior actt nne pltr. Et quoniam Gsus Martinus Bestenhauzen et Barbara de Sokolnickie invicem Conjugatum Subditi Eor. Gsonz in Trno disparent et se Condemnare permittunt Proinde Super Gsa disparenz Citt ratione attentatar Violentiar decernitur Condemnatio et pro peragenda executione Remittit ad Mum Capitaneum.

Publicatio

Solutio

Gsi Gosciccy actor et alij Conc. Gsos Brudzinskie Citt et alios

Non sunt

Varsaviensis in rem G. Francisci Grabowski Facta reponitur in qua Plenipotentia Juramenta attentandi data Potestas Proinde sufficienti Comparitione ad inventa partibus decreto educendae Inquisitionis satisfacere mandat, tandem Insistendo Decreto Judicij sui Concessae dilationis Inquisitionis Inter Partes lato additur Mlis ad pronuntiandum Juramenti Rotham super Incorruptionem testium Parti Actoreae Jdq Jninstanti Et quoniam Comparens ab Illustri Mco Casimiro de Crasne Krasienski Castror Regni Metatore et Gsis Grozmani et Kozniewski ab inscripta Comparitione recedit, Et eosdem Principales suos Condemnare permittit Proinde super eisdem Cittis disparens in lucro abusus ~~Comissij~~ in post educendae Inquisitionis ac rne attentar violentiar decernendae penalitatis nec non borrificationis damnorum permittitur Condemnatio et properagenda executione ad Mcum loCapitaneum Remittitur. Publicatum

Ad

G. Joannes Brudzienski actor et alij Cum GG Bernardum et Hiacinthum Gosickie Cttis et alios

nonsunt,

G. Joannes Gumowski Camerarius Terrae Plocensis Actor et alij Contra Gnosos Josephum et Marcianum Starczewskie Citatos et alios

Actorea per G. Joannem Gumowski Camerarium Terrae Plocensis suo et alior actor rne pltem, Et quoniam Gsi Josephus Patruus et Martianus Filiaster Starczewski praesens in Terro disparent, et se Condemnare permittunt proinde super eisdem Cittis disparens in lucro ulterioris fortis finalis ac Indilate faciendae Executionis nec non abusus in post educendae Inquisitionis rne attentatar violentiar ~~borrificationis~~ decernendae penalitatis ac in Ordine borrificationis Interceptar circa violentam super inequitationem rer ac Contar praetensionum seorsivo regestro specificatar permittitur Condemnatio et properagenda executione ad M. loci Capitaneum remittitur

Publicatum

157a

upity niepłatne
kolusczyński 2
P. Wołoski 2
Piniński 1

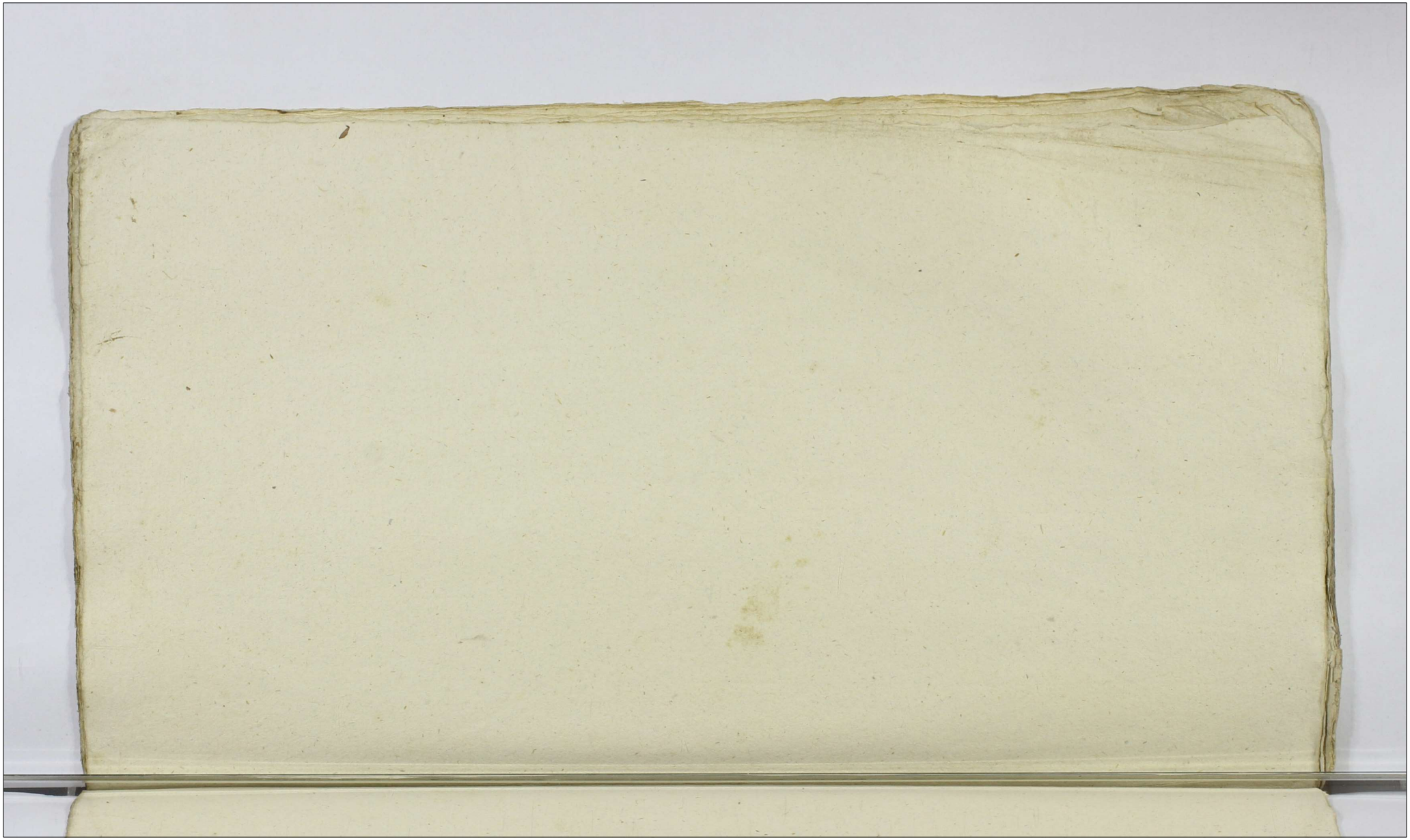

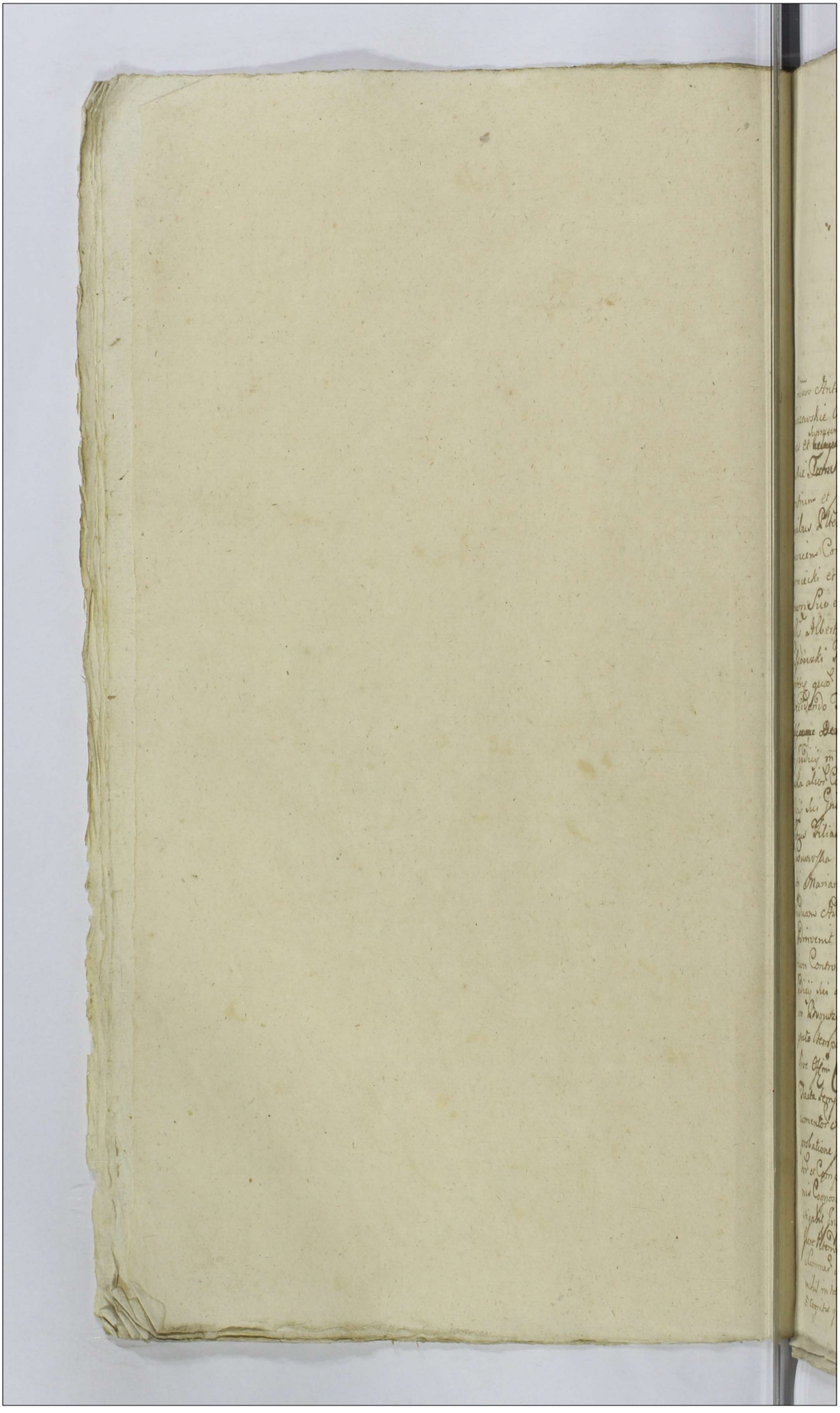

Actum in Plocko in Terminis Communibus Terestribus Officium Plocensis Simul et Bor: siensis Virtute Legis in diem hodiernam Jnci: Dentibus Feriâ Secundâ post Dominicam Ro: gationum Proxima Scilicet die Nonâ Mensis Maij Annô Domini Millesimô, Septingentesi mô, Septuagesimô, Quartô.

Per Gnosos Antonium Bartholomeum Ludovicum Balthasarum et Petrum Chorzewskie Actt per Gnos Ludovicum Balthasarum et Petrum Chorzewskie Suis et [illegible] Actor mis Gnalibus Gnosos Laurentium et Joannem Kowalewskie Tutos Successores Olim Gnosi Alberti Kowalewski Citto per Cozes Gnososlaurentium et Joannem Kowalewskie Patruos Cittos Suos et Filiastros Suorum milibus Pltes et Gsos Antonium Przedwiecki et Cunegundam de Kaworowskie Jnvicem Conjuges Aditatos et Judicare pos Cozes Pltes Gsos Simonem Dobrzenieckj et Cathannam Chorzewskia Conjuges Aditatos et Judicare per Mariannam Lisowskia Olim Nlis Alberti Lisowskj Relictam Contentos Viduam Aditatos per Gnum Rochum Lisowski Filium nre Matris Suae Pltes Comparere et Lecum Judicialiter Contro Sortem quo Partium Controversijs in Judicium Juductis exauditis Judex Decidendo Finem per Decretum Anteactj Judicij Sui Conservatorium Generale tassemque Decreto Anteactj Judicis Successores Chorzewscos Satisfacere Decreto Anteactj Judicij in Vitam Citationis Prolongationem Przedwieckich Dobrzenieckich et Kaworowska alior Consuccessor Chorzewskich et quoniam in Satisfactionem Sententia Judicij Sui Gnosi Bartholomaeus Ludovicus et Antoninus Patruj Balthasar et Petri Filiastri Chorzewscy Conjuges Antonium Przedwiecki et Cunegundam Kaworowska Simonem Dobrzenieckj et Cathannam Chorzewskia Uxorem Conjugatj Mariannam Lisowska Olim Nlis Alberti Lisowskj Contentj Relictam Viduam Citatorem Reponant, Prout de Satisfecisse Pltes Gsos Chorzewskie Jdm Adinvenit et Partibus Causam Prosequi Jubet in Prosequendo Ulteriorius Partium Controversij Exauditis Suspenso Acto Negotio necessariam esse Commendationem Judicij Sui aut Gnosor Camerariorum Trium Morem in Terminis Bonor Kowalewskie Bydgoszcze et sub Clem Sortes hereditarias Olim Gsi Jacobi Kowalewskj Castellani Plocensis Tempore Mutuo Partium Sumptu Conducendor Adinvenit, Quod Judex Sive Officium Camerariale Unius Ub. Dico Duor Ubi Tres absentia non Obstante Facta tempestiva Avisatione Comparuerunt Ante Omnia Comparationem Documentor Portem Olim Gsi Jacobi Kowalewskj hereditt ex Literarum prave Documentor probatione Juratoria per quem Competierit tum et Documentor Jam Communicator et Comprobator Jnitus Quibus Comportatis Competentijam Actoratus et Ordinis Cognoscet Resolvet, de existentia Sortis Olim Gsi Jacobi Kowalewskj Jnquiret Investigabit Jnquisitiones Experiet, Juramenta Exigit, Successores Chorzewscos Clos conservare Jure Heredum ad Sortem Earum Olim Gnosi Jacobi Kowalewskj hereditt regulabit et Quietem Summar demonstrabit Satisfactiones Omnimodas Cui et à quo Competierit Petenti Jmungere Gratulet nichil in Actorum et Procedentium relinquens pro exigentia totius negotij Finem ac

Documentor

Et Cognitis quibus sis Dux

Documentor Decidet Dijudicabit et moderabitur Cujus Decisioni Partes Parere et
Acquiescere Sub Pena Decim — Super Parte Contravenjente Publicanq Debebunt ac
Tenebuntur Quita Pena Septem Marcar Pott Parti per Partem Compensandam
Judicio Suo totiq Instanti Absenq pro quo Condmo Tmo Partes quas Volu-
erint, et negotium Proponent Adsint Adesse Comparere et Judicatum
Pati tenebuntur Decr Presenq Vigore.

Inter Gnosos Antonium Ludovicum „et Bartholomaeum" Pahuos tum Balthasarum et Petrum Filiastros Chore
wskie Actores Pti Gnos Ludovicum Balthasarum et Petrum Chorzewskie Suos et Supra
scor Actor mibus Pltis Gnosos Laurentium Joannem Kowalewskie Patruos tum Suc
cessores Ott Gnosi Alberti Kowalewski Citt per Eosq Gnos Kowalewskie Patruos Suos et
Filiastros Suos mibus Pltis Gaspar Antonium Przedwiecki et Cunegundim Kar-
wowskia Inviem Conjuges Adsti et Judicii per Eosq Pltis Gnekos Simonem
Dobrzieckj et Catharinam Chorzewskia Invicem Conjuges adsti et Judicii per Mari-
tum Suo et Conthi Suam mé Pltis Joam Mariannam Lisowskia Ott Gnosi Alberti Li-
sowski Relictam Contem Viduam Adsti per Gnos Rochum Lisowskie Nomine Ma-
tris Suae Pltis Comparere et secum Judtis Controvertere quas Partium Controversijs in
Judm Suum Productis exauditis; Judm Decidendo Tmum per Decretum Interea
Judicij Sui Conservatum Teneri Successores Chorzewianos Satisfacere Decro anteact
Judicij Sui in Puncto Adsitacnis Gnos Przedwieckich Dobrzenieckich et Karwo
wskia aliorq Consuccessor Chorzewianor Jdq ministranti Pdm Concet: et quoniam
in Satisfactionem Sententie Judicij Sui Gnosi Chorzewscy Contra Gnos Przedwie
ckie et Dobrzenieckie atq Mariannam Lisowskia Ott Alis Alberti Lisowski
Relictam Contam Viduam adsitacnem teponent, Proinde Satisfieri Gnos
Chorzewskie Judm admvenit et Partibus Causam prosequi Jubet in Prosequendo
Ulterioribus Partium Controversijs exauditis Judm Causam Eamq ad Tmum
Condmi in Fundo Pomer Kowalewo Blagoszyce et Sale alq Sotey Ott Gni
Jacobi Kowalewski Acervitt Agitata cum Rigore Pdcne Pnis Super Parte
Contravenjente remisit remittitq presens, pro quo Condmo Tmo Partes quas Vo-
luerint et negotium proponent Adsint adesse Comparere et Judicatum Pati
tenebuntur Decr presenq Vigore.

Inter Gnosos Antonium Przedwiecki et Cunegundim Karwowskia Conjuges Adsti Alberti
Gnosi Cunegundim de Chorzewskie Ott Gnosi Casimiri Chorzewski Relictam Contem
Viduam Citt per Gnos Matthiam Mazurecki Gnos Bartholomaeum et Ludovi
cum Chorzewskie Citt per Gnos Ludovicum Chorzewski suo et Fratris sui mé
Pnaliter Comparere et Secum Judtis Controvertere quas Partium Controversijs in Pdm
Suum Productis exauditis Jam Decidendo Citabnem Pltis Actoreq Pti Citte Gnos
ad Pdm Edictam si quis Gnosi Antonius Przedwiecki et Cunegunda Karwowska
Invicem Conjuges Gnosos Cunegundim de Chorzewskie Ott Gni Casimiri Chorzewski
Relictam Contem Viduam Matrem atq Bartholomaeum et Ludovicum Filios
Chorzewskie pro Comportatione Testamenti Ultimae Voluntatis Ott Gnae Ursulae de
Chorzewskie Ott Gni Alberti Karwowski Relictae Conthi Viduae Conditum ad presens Pdm
Conveniunt Suprascraq Gna Cunegunda Ott Gni Casimiri Chorzewski Consors Relic
cta Vidua Mater, ad presens Pltis se non sistit, Judm vero de existentia Gni Fati testa-
menti instantanea informare nequit, Comportatio Testamenti, Sine Pnali Comparitione Matris Deman-
dari non potest, Proinde necessariamq Pnalem Comparitionem Gnosae Cunegundis
de Chorzewskie Ott Gni Casimiri Chorzewski Relictae Conthi Viduae Matris pro Sequen
Judicior Lucor in Actibus Celebrand Cadentia Subsequendam Censet, pro quo Dem
no Tamq Suprascra Gna Chorzewska Mater quam Gni Bartholomaeus et Ludovicus Chorzew
scy Filij Testamentum Suprascrum pro Cujus Comportatione Pars Actorea ad presens agit,

proclo

Lævio Juramento Competent Sub Pœnis Contraventionis Termino Conservato
et Juris Solitum Parsly Actt per Gnum Paulum Lutkowsky et quoniam Perfidi
Infideles Herss Jehowicz et Salomon Jozwowicz Judices Drohinenses Citti presentes
in Trno disparent et se Condemnare Permittunt Proinde Super Eisdem in Lucro
ulteriori fortis finalis ac Indilata faciendæ executionis Pœne non Solvendis Sum-
mæ permittitur Condemnatio et pro peragenda executione ad Munus Loci
Capitaneum Remittitur

Publicatæ

Inter Gnosum Petrum Karski Actt per Gnum Mathiam Mazowiecki et Quoniam Alius
Joannes Piaszynski Crusiensa Vigoriæ presens in Trno disparet et se Condemna-
re permittit Proinde Super Eod. Citti disparente in Lucro Solutionis Summæ
cum Provisionibus provenient. permittitur Condemnatio et pro Peragenda
executione ad Munus Loci Capitaneum Remittitur.

Publicatæ

Inter Gnosum Vincentium Karwowski Actt Pller Pisem et Pdm Andrm Flonarium
Decanum et Præpositum Racziæ tum Gnos Norbertum et Theodorum Fratres
inter se Germanos Jaroszewskie Citt per Gnum Josephum Ciołkowsky Perfidumet
Infidelem Jacobum Baron Adcitt Pller Comparent et secum Pdti Contro
vertens quar Partium Controversijs in Pdm Suum Inductis Exauditis Decidendo
Primum per Decretum Anteacti Judicij sui Conservatum Deneri Satisfacere Eos
Decreto in Puncto Adcitationis Infidelis Jakob Baron Mercatoni Drohinens Gnos Faro
newskie Pdo ministranti Pdm Censet et Quoniam in Satisfactionem Sententiæ Judi
cij sui Supradicti Gnorum Jaroszewsky Conx Eunx Infidelem Judæum adcitationem Repo:
nunt, Proinde Satisfecisse Partes Eas Pdm adinvenit, Siquidem ex Documenti
Deducitur Eunx Infidelem Judæum ad Scriptum manuale a Gnoso Vincentio Karwo
wski Summa Trginti Aureor Hungaricall ad Efidejussionem Obti Pdti Andr
Pauli Jaroszewskii accommodasse et ea Eax Summa Justam Decem Aureor Hun
garicall Quia Gnosus Vincentius Karwowski persolvisse, restantem verò Summam
ad manus Ejusx Obti Pdti Jaroszewskii exolutum esse et Sup realem exolu:
nem Summæ restare ad Juramentum sese trahit, Proinde admittibilem Eunx adm
veniæ Pdm Decernit Citatenus Intimatarii in eam Juramenti Rationem pro ut Sum
mam Allegati Decem Aureor Hungaricall et Florenor Quatuor Superestare Obti Pdti
Andri Paulo Jaroszewskii ad manus quæ Efidejussoris sui realiter exolvit, et Eam ad exo
luendum non teneri Gnum Vincentium Karwowsky adcitum Mtis ad Pronuntiandum Juris Ra:
tionem Tanx Supravictus Infidelis Baron parte attenta in Prosecutionem Judicij Sup
radicti in Statuto Rnii Proscenium Juramentum Constitit quo attento Quoniam ex
præscripta Summa per Obti Illtrem Pdm Andream Paulum Jaroszewski acceptatio esse
Probatur Post Sterilia vero eius fata Participium Judicium per Gnos Jaroszewskie
modernos Comparentes Deductibus, Proinde Judm Sententiat, Quatenus Filius et
Gnosi Jaroszewsky Fratres Summam promissam Decem Aureor Hungaricall et Flore
Quatuor Pol Citra Provisionem In et pro Tenia Secunda post Festum Sancti Michaelis
Archangeli in Anno presenti Proxime Coram Actis Cmis Ploczensibus Sub Pœna Pmis in Casu
Contraventionis Circa manens Jaroszewskie Publicana Parti acta Solvant et realiter enumerent
Petita Pœna Pmium Marcar Pol Parti in Trno Salomoni Offerio Judicio suo totaliter Stanti de Jure
Deum Posse Videre Vigere. Inter Gnosos Adrianum Zukowski et Mariannam Barczkowskia Jnvicem Conjuges Actæ
et Citt per Maritum suo et Curtis suæ nomine Pller et Gnum Stanislaum Barcz
kowski Citt et Actt Pralitor Gnam Franciscam de Roscierzewskie Obti Gnori
Alexandri Barczkowski Relictam Contendibus Actt per Gnum Paulum Lutkow:
towski Comparent et secum Pller Controversiæ quar Partium Controversijs in
Judm Suum Inductis Exauditis Judm Decidendo Citationes Partium Utrarum
Suum ad Judm Editas Licet quia Gnus Adrianus Zukowski et Marianna
Barczkowskia Conjuges mortis Inscriptionis Anno Millesimo Septingentesimo
Sexagesimo Septimo Tenia Secunda post Dominicam Reminiscere Quadrag. Coram Actis
Cmis Sloreno Gna Franciscæ Roscierzewska Obti Gnori Alexandri Barczkowski Conti
Relicta Vidua Matre in rem Gnosæ Mariannæ Barczkowskia Filiæ suæ Virgi

Inupta

Innupta Super Summam Trium Millium Typ in Trim Dotis de Bonis Paternis et Maternis respicientis Assignatam recognita Solutionem Eius Summe una cum Provisione efflagitant et Conclidunt Quia Gnosi Lukowscy Conjuges post Superfluid de Substantia Tatis Obt Gnosi Alexandri Borcikowski Derelicta per Joan Franciscam de Rosciszewskie Borcikowska Matrem Junibus Suis Subtecta m rem Gnosi Stanislay Borcikowski Filij Coram Actis Castren Plorens Officiose factum Eunq Joan Stanislaum Borcikowski Bonorum Ramutowsko Praesentaneus Possessorem et haeredem Tno Suo pro Solutione Summa Suprascr Conveniunt Verum quoniam Gnosus Stanislaus Borcikowski Contractuum Dimissionis praedict Bonor Ramutowsko de data ejus die Vigesima Prima Anno tamen 1767. Inter Joan Franciscam de Rosciszewskie Borcikowska matrem ab Una et Joan Adrianum Lukowski Parte ab altera in Trim extenuationis Suprascr assignate Dotis Conscriptum reponit, Summam praeallegatam Stante Possessione praedictorum Bonor extenuatam esse Infert et Allegat Macnegie Tria Quarta Intra Octavas Festi Sanctissimi Corporis Christi Domini Scilicet die Vigesima Mensis Junij Anno 1770. de nullitate Suprascr Inscriptionis Coram Eius Actis Creng Plorens per se Jacta tutatus Judicio de extenuatione Suprascripta Dotis Competentes aut Superfluè Assignata Constare non potest, Proinde Suspensa Legalitate praeallegatae Inscriptionis et aliar Transactionum eo intuitu Tabularum Recessarian esse Condnens Judicij sui aut Gnosor Camerarior Trium Plorens in Punctum Bonorum Ramutowsko Captato tempore facta tamen tempestiva Advisatione Conducendor Adinvenit, Quod Judm Sive Offm Camerariale Bonorum Ubi Tres Unius ubi Duo Absentia non Obstante mutuo Patrum Sumptu Condescensionis Quae Ante Omnia Comprobationem Documentor Substantiam Obt Gnosi Alexandri Borcikowski praedicta Bona Borcikowo in deportacionem Onerum Parentalium disvendita enucleare Praevia Comprobatione Juratoria per quem Competent Jniunget, Quibus Comperta tis Documentis Cetera si quae apparebunt Liquidabit Massam Substantiae Constituet, Dotem Competentem Tam pro re Qua Marianna de Borcikowskie Lukowskia quam et aliarum Soror assignabit, de extenuatione Quantitatis ex Proventibus Bonor Ramutowsko per Contractuum Jpsi Lukowskis Dimissionis Inquiret, Investigabit, Inquisitiones Expediet Juramenta exciperet et quatenus Summa in Trim Dotis extenuata apparuerit Equitatem ejus providebit, Legalitatem Transactionum Cognoscet Resolvet, Cassabit, vel approbabit. Dubia quaevis Disputiet Praetensiones Fundi Resolvet, Satisfactionem Animodum Cui et a quo Competent et Juste debebitur Praestari demandabit. Partesq in Omnibus et Singulis praetensionibus nihil intentatum et Irresolutum relinquendo pro exigentia Legis Justitiae Documentor ac Meor finaliter Decidet Dijudicabit ac moderabitur Cujus Decisioni Partes ac Adjutati Parere et Acquiescere sub Poena Bonis super Parte Contravenient Publicanda celebebunt ac tenebuntur Quita Poena Septem Marcar Pond Parti per Partem Compensanda Judicis Suo tollq Instrumenti Solvend pro quo Condnis Tmo Dus Stanislaus Borcikowski Joan Bogumilam Sti Lilee Jez Annam Sti Gabrielis Szostkowskis Comites Borcikowskie Dnores suas Adjutat Adjutata Subintegre quo Supra Comparere tenebuntur Decri praesens Vigore.

Inter Gnos Albertum Chudzynski et Joannem Peplawski actor per Eunq Gnum Chudzynski Suo et Gni Peplawski nre Partes. et Quoniam Gnosi Josephus Cuneki et Ignatius Dromirski Juris Laboriosi Albertus Horianus Dicti Nasiedy ac Michael de Bronis Klaki Subditi Citati praesentes in Tno Disparent et se Condemnari Permittunt, Proinde Super Eius in Quem Ulteriorib Partis Juvenq Executionis Jnne attentatae Violentiae permittibus Condemnatio et pro peragenda executione ad Meum Loci Capitaneum Remittitur.

Publicata

Inter

per Gnosos Mariannam de Chakowskie olim Gri Adami Chomonski Contem Relictam
Viduam Matrem et Adamum Jezewski Filium Actt per Eosdem Matrem suo et
Filij sui nre Pltei Jamq quoniam Gnosus Bonifacius Chomonski Citt presens
in Tmo Disparet et se Condemnare Permittit, Proinde Super Eos Gno Romen:
sis Citt Are non extraditionis Unius Pars Bouum et non Solutionis Carentie
Laborum Decernitur Condemnatio et pro peragenda executione ad Meum Lo:
cum Capitaneum Remittitur. Publicata

per Gnosas Mariannam de Chakowskie olim Gri Adami Chomonski Contem Re:
lictam Viduam Actt Pltt, et Quoniam Gri Bonifacius Salomea Gri Joannis
Grabia Marianna Gri Obrebskis Comites Chomonskie Citt presens in Tmo Dis:
parent et se Condemnare Permittunt, Proinde Super Eisdem Citt Disparen
Are Sortis in Bonis Dziar in Tenutam dimissa Violenter rehabitionis Sum:
ma non Solutionis Pretensionum Fundi non Pacificationis Decernitur Conde:
mnatio et pro peragenda executione ad Meum Locum Capitaneum Remittit. Publicata

per Gnosos Franciscum Antonium et Catharinam Gnosi Adami Chrzanowski
Contem Starzewskie actt per Gnum Franciscum Starzewsky et Gnum Valen
tinum Brochocky Citt per Gnum Paulum Zoltowski Tamq quoniam Gri Joan
phis Ludovicus Swiecicki ac Succurs Olim Gri Anne de Swiecicki eius ab
Gnum Zaltowski procreati presens in Tmo Disparent et se Condemnare Per
mittunt proinde Super Eisdem Citt. Disparen Are Summe Trecentor Lopi
ca Originali Summa Quadringentor Quadraginta Flor olim Dno Petro Sza
wlowski Inscripta Provenien Condli Decreto adiudicatis una cum Prou
sionibus non Solutis in Diem Ultimarie Sortis finalis ac Dilatatis Sa
cienq executionis Permittitur Condemnatio et pro peragenda executione
ad Meum Loci Capitaneum Remittitur. Publicata

per Gnosum Casimirum Notarski actt Pltei et Gnos Mariannam de Gaie:
wskie olim Gnosi Joannis Starozympinski Relictam Conten Viduam Ma:
tremq Mathiam Filium Starozympinskie Citt per Gnum Paulum Zoltowsky ad
Objectas a Latere Condemnationem in Castro Ploceng Tria Secunda post Fm
Sanctor Trium Regum Proxima Scilicet die Decima Mensis Januarij An
no presenti ex Pto Gnosi Valentini Rekzynicki Are Summe Octo Mille
um Flor cum Provisione ac Penar Luitar Decreto Judicij presenti Adiudi
cata non Solutionis quo minus Eius Decreto in toto Contraventionis Super Eius
Marianna Gaiewska olim Gri Joannis Starozympinski Conte Relicta Vidua
Obtenta et Publicata Teneri Partem Gnum Starozympinskie Docere de loco Stand
gie in instanti Tandem moderatum Judicij Sui te Subiecte Jnum De
cernit Quatenus Cadem Ejus Marianna de Gajewskie Starozympinskie
Constitutionem Loci Stand Penam Dupli cum Quatuordecim Marcar
Polon Partis Judicio Victo per medium Sub Rigore Penar Dictis ex Regni
Statutum extendendo Publicanda In instanti Volvat et habere Locum Stan:
di Judm Cens et Teneri Partem Citta Subsequentibus Juscribere Comparitio:
nem et Quoniam Comparens a Parte Citta Plenipotentiarius Coram Actis Loci
Ploceng Feria Quarta Vigie Festi Sanctor Agnetis Virginis et Martyris
Subsequenti die Vigesima Mensis Januarij Anno presentis Elapso 1773 Proce:
cit Proinde Subsequenti Comparitione ad inventa Partibus expedit mandat
Teneri Partem Citatam Docere Partem Citatam de Tmo et Contentis Do:
cuit Prosequantur in Prosequendo Ulterioribus Partium Controversijs exaudiri Jud
Decidendo Tmo Pro Altorea Signata Gna Marianna de Gajewskie olim Gri Joan
nis Starozympinski Relicta Censore Vidua et Mater tum Mathias Starozympinski Filius

et

et Veronica Virgo Immysta Ob Gnos Adami Starozpinski Filia neptissa à Gno
so Casimiro Notarsky pro extraditione Lis Eve in Commutationem prolisa Sa
lomea data et retro ac si modo violento recepta Trno Conventi esse Dedu:
cuntur Quaõ Commutationem Subrecutaõ Ob Gnos Notarski Obiciat alijs
Probationibus tam Officiosis quam manualibus proprietatem Supranom Lis Eve
non demonstrat extraditio sine probatione Proprietatis et Subrecutio vera
Commutaõnis Qua Inquisitionis Subsequi non Potest Proinde necessarium Du
pensa tantisper pretensa extraditione necessariam esse Inquisitionem
in Ordine Probaõnis Commutaõnis Lis Salomee in Commutium Lis
Blasco de Bonis Kolczyno Subdito pro Laboriosa Eva Concessa et Quoq
Lis Eva retro modo violento recepta pro sequenq Judicii Suor Cadentia
in Dilatio exalternata Celebranq per Utranq Partem expediens Censu

Inter Gnos Casimirum Notarsky et Apolloniam de Herkowskie primi Ob Gn
Georgij Notarski exposit Secundi Gnon Adami Starozpinski Relictam Conth
Viduam tum nlem Petrum Kokoszczynski Acta per Gnum Casimirum No:
tarski Suu et Supranom Actor nme Pliei et Gnam Mariannam de Gaiewski
Ob Gnos Joannis Starozpinski Relictam Contem Viduam Dominas ac
Lios Joannem Ikaczyk Blazeum Petrum Dulak Alterum Petrum Mat
ciak Matheum et Albertum Matecky Lucam Parzyck Thomam Za
mulum Aggressos ac Casimirum de Bonis Kolczyno Subditos Cit
per Gnum Paulum Zoltowsky Comparen et Reos Judi Controvertes
Quar Partium Controversiis exaudito Judice Decidendo Trnum Sto
autoreq suum ad Jdm Obitum Suspenso toto negotio necessariam esse
Condnem in Fundum Bonor Zakrzewsko Judicij sui aut Gno Came
rariorum Trium Plocen Captato tempore facta tempestiva Assista
ne Conducendo advenit, Quo Jdm sive Ofm Camerarie mutuo
Partium Sumptu Condescendum de violentijs Damnis Injurijs
Inquisitione Tunc Inquirat Investigabit, Inquisitiones Exp
Excerpta diet Juramenta excipiet Partiũ Allegationem Summodam Cui et à quo Cos
petent prestanq Demandabit Partesq in Omnibus et Singulis Pre:
tensionibus nihil intactum et Irresolutum relinquendo proceri
gentia totius negotij finaliter Decidet dirijudicabit, et moderabi
tur Cujus Decisionem Partes Parere et acquiescere Sub Pena Pmissa
per Partem Contravenientem Publicanq Debebunt astenebuntur Quita
Pena Leptos Marcar Ob Parti per Partem Compensanda Judicio Suo
toliq In instanti Solvendq Decem Florenos vigore.

Inter Gnum Joannem Szczyciński actorem Gnum Aloysium Skwarski et Quam
am Gnos Gabriel Dziarski Presens in Trno Non Parens et se Contemnare
Permittens Primo Super Eos in Lucro Ulterioris Fortis finalis ac Judi
lata faciend executionis Pna non Soluendo Summe cum Provisione In
venienq Permittitur Condemnatio et pro peragenda executione ad Meum Lo
ci Castellaneum Remittitur.

Publicat.

Inter Illos Ecclm Dnos Antonium Strzezewsky Vice Decanum Simonem Ja
german Vice Cantorem Albertum Dzięcielsky Vice Custodem totumq Colle
gium Vicariorum Cathedralis Ecclesie Plocen Acta per Illm Dnm Dnum
Antonium Strzezewski Vice Decanum Suu et totius Collegij nne Alti
Clang Quorum Gnus Josephus Osiecky presens in Trno Disparet etue Conde
mnare Permittit Primo Super Eos Qui disparens in lucro non Solvendo
Summa Ducentor Florenor Polonor Censualis à Summa Mille Florenor

Polt.

Poll in Bonis Witoslawice et Vitaki haeren. proveniens Permittitur Condemnatio et pro peragenda executione ad Mum Loci Capitaneorum Remittitur.

Publicata.

Coram Gnoso Theresiam de Peskie Olt Gis Josephi Stwarsky Relictam Contemtricem Juam Matrimo Benedictum Alexsium Sigismundum et Marcellinum Filios Stwarskie Olt per Eum Gnum Alexsium Suo et Supraveror Nomine Pltis et Illmum et Rmdmum Casimirum in Rokitnica Rokitnicki Episcopum Aliene Suffraganeum et Officialem Gnatem Plocens Olt per Gnum Adamum Smolodzky Inscriptum Plentem Gnum Jacobum Rakowski Bonor Parzen Tenutarium Possessorem Olt Rei Comparente et secum Pltis Contro vertente quor Partium Controversijs in Judm Suum Inductis exauditis Pmis Deducendo Unum per Decretum Antecessi Judicij sui Conservatum Deneri Partes Utraq Inquisitiones Suas in Antecessi Judicio exhibitas tum et Indagationem Juratoriam ex Statutis Subditis ut potte Dis Pielatt Francisco Dembowski Alberto Advocato Daniele Martino Adamiak de Bonis Parzen natives Judi peractam reponere Judex ministranti et quoniam in Satisfactionem Sententiae Judicij Sui reperiuntur Pars vero Olta in inquisitionibus Partis Actoreae binis Testibus praesuperantes expeditis Persistit et in Supplementum Suarum Inquisitionum Indagationem ex Subditis Bonor Parzen exceptam Reponit Unde Satisfecisse Partes Easdem Judicium Advenit, et ad Lectionem tam Inquisitionum quam Indagationis Juratoriae Condescendit, Quibus Lectis et matura Deliberatione Perpensis ac Scrutinatis quando quid ex eisq Inquisitionibus Sua in Judicio reperitis ac Indagatione tum et Documentis Deductum est Laborioso Bartholomeum de Bonis Wolowa Gnor Stwarskich hereditarijs Subditum ad Bona Parzen Spiritualia adventum esse Ibiq Obsequia Laboralia per aliquod Annos Continuasse in quibus Bonis cum Lsa Hedvigi Subdita de Eisq Bonis Parzen Voto Matrimonij Juriisse, cum Eadem Conjuge Sua Quinque Filias Scilicet Mariannam Rosaliam Agnethem Catharinam et Franciscam Prolificasse, pro quor extraditione Gnor Stwarskie Illmo et Rmdmo Casimiro Rokitnicki Suffraganeo Plocens ad praesens Judm Constitutis Stante Lite Eaq Obloquente Complanatione die Decimaquinta Instituisse Stante Lite Eaq Obloquente Complanatione die Decimaquinta Secunda Decembris Anno 1769 in Plocko datuata Inter Eumq Illmum et Rmdmum Suffraganeum Plocens ab Una et Gnum Benedictum Stwarskie Gnum alios Fratres Parte exaltera Conscripta per Eumq Gnum Benedictum Stwarskie Lsam Mariannam praedictis Labenosi Bartholomei Filiam natu Majorem in recompensam Lsae Hedvigis de Bonis Parzen Subditae Matris Lsi vero Bartholomei Parentis Contis Jundo praedicto Bonor Parzen Cessisse Illmum vero Rmdmum Suffraganeum Plocens Praelibatum Lsum Bartholomaeum cum Lsa Hedvige Ejus Conte et Quatuor Filiabus Superius de nominare expressis Gnis Stwarskim restituere assecurasse et Gnoso Jacobo Rakowsky protunc Bonor Parzen tenutario Possessori exhibere Verbamdasse, Eumq Gnum Rakowski non nisi Parentes et Tres Filias recipere Permisisse de Subdita Rosalia Quarta filia in Bonis Biatka Servitia Tredtante non notificasse qui nimc Publicuisse, Gnosis Autem Stwarskie Praedictis receptis Subditis praeter Lsam Rosaliam et in Bonis Suis hereditis Bartholomaeo Wa wratis in quibus Laborioso Bartholomaeo per Annos Duos ad Fata Sui Lsa Hedvigi Conjuge per Annos Tres in Obedientia Subditatus manente

a modo

Anno 1778
modus Primus Eam Suam Hedvigim Ob Lsi Bartholomej de Bonis Woldwa
Subditi in Viduali Statu existens accepto Secumbimis Vaccis cum Suprascr.
Laboriosis Agnethe Cathanna et Francisca Tribus Filiabus ad Bona Varzen noctu
no tempore Confugisse et in Eisq Bonis praditam Matrem Suam Rosaliam
Quartam Illam Suam Expud Laboriosum Albertum Ziemiak advocatum Ju:
servientem praevenisse, Eiusq Advocatum et Lsi Celeak atq Martinum Ada
miak et alios Colligatos Subditos de Bonis Varzen Circa Requisitionem Gnosi
Skwarski Dominis Suam Rosaliam pro tunc in Campo ab Advocato Laborant
Praestodivisse, et ad Absconditum motiva dedisse, tum et Suam Matrem
cum Filiabus Adveniens modis Secretis et Conservatonis Fovisse ac Cela
se in Super Blummet Advocatum cum Dicta Hedvigi Relicta Vidua ab
Illmo et Rmdo Suffraganeo Plocens ad Curiatem Rock advenendo Protec
tionem permansionis in Eisq Bonis Varzen effagitasse, Illmo et Rmdo
Suffraganeo Plocens praemissa recusante Uti Super re Aliena Eiusq Advo:
catum cum Aliis Colligatis Subditis atq Gnoso Jacobo Rakowski pro hoc
Tenutario Possessore pro Loco extraditionis Gnosis Skwarskim qua dire:
ctis Dominis in Alienas hereditates ut potè Bonor Juvenia et Przebon
expedivisse, et de existentia eorum praeditis Colligatis Subditis bene Gnara
Certificare nolvisse, quinimo Silvisse, praeditos Gnos Skwarskie Dominos
in praestanq Laboribus et Litis Expensis Damnificasse, Quo Circa Suadendo
Justitiâ et Aequitati Judm Sententiat Quatenus Gnosus Jacobus Rakowski Bo
nor Varzen Tenutarius Possessor alquè Laboriosi Albertus Ziemiak Advocatus
Martinus Adamiak Casimirus Celeak Item et Daniel Ziem Hedvigim
Ob Lsi Bartholomej de Bonis Woldwa Subditi Contem Relictam Viduam
Matrem atq Rosaliam Agnetem Catharinam et Franciscam Quatuor Filias
Jn et pro Tenia Secunda post In Sanctissima et Individua Trinitatis m
Anno presenq Incidenq Coram Actis Curiq Plocenq Sub Poena Rmis in Casu
Contraventionis Circa meliorem Faciem Publicandq Statuere Curent, ad
quam Statutionem Subditos prefatos ex Supremo Dominio suo Illmus
et Rmdmus Casimirus Lubienski Suffraganeus Plocens Sub rigore quo
Supra Adigat, Quantum verò Spectat Deductam Expeditionem in alienas
hereditates Bonor Suprafatae Lsae Hedvigis viduae Matris cum Quatuor
Filiabus tum Gno Jacobo Rakowski ac Subditis Alberto Ziemiak Advo
cato Martino Adamiak Casimiro Celeak Daniele Ziemiak Judm Curiq
non posse evadere Poenas Sententiat Decernendo Quatenus Gnus Jacobus Ra
kowski ex re Dominij Tenutariq Possessionis Poenam Quadruplicem Quatuor
decem Marcar Polonic Jam Autem Suprascripti Subditi quisque eorum
per Poenam Dupliciem Quatuor decem Marcar Polonic Etiam et in vim Ca
rentiae Laboris ab Eisq Subditis Profugis praestari Debitae Parti pro tem
pore et Rigore Suprascripto Judicio suo per medium Jnstantis Solici
tant et realiter enumerent, et ad Eamq Solutionem Marcar Illmus et Re:
verendissimus Suffraganeus Plocens Dominus Subditos Suos Quos
affectat Solutio Sub Rigore simili Adigat, Poenas verò Finales Judex
Praedictis Subditis de Bonis Varzen Natibus pro Conservatione praedicto
rum Bonor Skwarskich Subditor et Eorum nocturnis temporibus Celatione
Judm ex Clementia Sui Jndulget, Interea verò ne Impostae praemissae Judi
cere Audeant. Serio Judicium praefatos Subditos monet Deum praeterq Ingens
Jnter Gnosum Josephum Joannem Apoloniam Catharinam et Magdalenam Virgines
Jnnuptas Kosluchiskie Jabianum Boski Acta per Gnum Josephum Kosluch=
wski Suo et aliorum Aub me Plbi et Mum Joannem Podalis Thesaurarii

Racięzieng ac Gnosos Ilonianum et Stanislaum Podoslue Citt per Gum Mathi
am Mazowiecki Nem Andream Krassewski Citt per S. Laurentium Prominski Sid
Antonius mis Borowski Citt per Gum Josephum Piotkowski Duo ad actoratum no:
sorum Koskowskich Cone Gios Krassewsky et Borowski Jeneri Cose Gio Kuskie
wski dotare de Imo et Contentis Docuerunt Prosequantur, In Prosequendo et
Quoniam Compareng Mei et Gorum Podoskich Anttrea Krassewski et eiusdem
nis Borowski Citt ab Inscripta Comparitione recedunt et suos Prin
cipales Condemnare Permittunt, Proinde Super Eisq Citt dis pareng Pne atton:
tatarum violentiarum Permittitur Condemnatio et pro peragenda executione
ad Meum Loci Capitaneum Remittitur. Publicatk

Gum Felicianum Koski Actorem per Gum Paulum Zoltowski et Quoniam
Perfidus et Infidelis Hersek Krzywonosiak Judaeus Plocens Citt Presens in
Jmo Disparet et se Condemnare Permittit Proinde Super Eo in Loco ultima
rie Sortis finalis ac Indilate faciena executionis Pne non Soluendi Sum
marum Cem Provisionibus precedens Permittitur Condemnatio et pro peragen
da executione ad Mdm Loci Capitaneum Remittitur. Publicatk

Inter Gum Josephum Zaleski Actk per Gum Paulum Zoltowski et Gum Stanislaum
Struiłkowski Citt per Gum Mathiam Mazowiecki Compareng et secum Judth Con:
troverteng Quarum Partium Controversijs in Judo Suum Productis Exactitis Jurib
Decidendo Citationem Pne Actoreae Partis Citte Suum ad Jmm Edictam Insistendo ver
bo manuali De Data eius die Octava Novembris in Bonis Justicia Anno
Millesimo Septingentesimo Sexagesimo Tertio Datuato manu tenta Gneri Sta
nislai Smuinski Subscripto Super Summam Trecentor Typsthoreg mrem Gnosi
Josephi Zaleski dato Decernit Quatenus Idem Gnosus Stanislaus Smuinski
Summam premissam Trecentor Typ praefato scripto asecurati una Cum Usu
rione per Quinque à Centum Computandam Jn et pro Vigilia Festi Nativ
Joannis Baptae in anno proxime Incidente Coram actis Cone Plocens sub Pena
Pne in Casu Contraventionis circa maceriem faciena Pubblicanda, ubi quibus
vis dilationibus et suis protellationibus ad manus et Quietationem Partis actoreae Nobilis quietationibus in Jmo reproduceng Solvat et realiter enumeret
Luita per Partem Citatam Pena Trium Marcar Polon Parti in Jmo Soluendi pne
fato et sub Ngore Cone Judicii Sententiae Jmmorantj Solvendi Decernendo &c.

Inter Illum Andream Thomam Muchowicz Ecclesiae Sancti Laurentij in Sepno Fundatum
rem Prepositum Actk per Gum Paulum Zoltowski Inscriptum Plenten et Quoni
am Perfidi et Infideles Staja Matus Gnosek Lekstanowicz Marek Jonowicz Ju:
dei Markowicz Ac alij Seniores Gnagogae Plocens Totaq Synagoga Judeor Plocens
Citati presens in Jmo Disparent et se Condemnare Permittunt, Proinde Super
Eisq in Loco Ulterioris Sortis finalis ac Indilate faciena executionis Pne
non Soluendi Census relenti à Summa Duor Millium Typ Ecclae Sancti
Laurentij Inscripta provenieng permittitur Condemnatio et pro peragenda execu
tione ad Meum Loci Capitaneum Remittitur Publicatk

Inter Gnosos Albertum Maliszewski et Agnetem Cieszewska Jmuicum Coniuges Actos
et Citt per Maritum Suo et Contis Suae Pne Pitter Alex Mariannam Nlis
Casimiri Przepetski et Martianam Nlis Adam Rudowski Comites Citt per
Citt per Maritos Suos et Conjugem Suarum Nubus Pitter Compareng et secum Judth
Controverteng quae Partium Controversijs in Judo Suum Productis Exactitis Jurib
Decidendo Virtum per Decretum Commissionis Communicaonis Documentor Causam pareng
eumdem tum et Probationis Paritatis Status Nobilitaris ob Gnum Antonij Stegnicky
Jmunitat Conservation Jenen Satisfacere Eoq Decreto Antecedj Judicij Sui in Puncto
Communicaonis Documentor Causam pareng eumdem et Probationis Paritatis Status ob
Antonij Stegnicki ob Gnosa Helena Cieszewska Mariti Gnosa Veri Boguemila Sre-

gmcka

Siegnicka Parentis Gli vero Gnosi Laurentij Gutkowski Comitis ab Anno 1728 mense Octobris Obiecta, Gnosos Albertum Maliszewski et Agnetem Cieszewska Coniuges alg Mariannam Gnosi Casimiri Przedpelski Martiannam Gnosi Adami Rudowski Comites Lawidzkie tum et Marito earum praevia Comprobatione Juratoria Jdg in instanti Judm Censet, et Quoniam in Satisfactionem Sententiae Judicij sui Gnosi Albertus Maliszewski et Agnes Cieszewska Documenta Causid praesere eminentia ac Imparitatem ob Antonio Siegnicky Obiectam Rubanka per Summarium Subscriptum Conscripta Gsi vero Casimirus Przedpelski et Adamus Rudowski per Secretum Summarium Subscriem ad Inscriptionem Nie Helend Cieszewska ob Antonij Siegnicki Relicte Comitis Prodiue in rem Gnosi Mathiae Lawidzki Subscripta referentia, Commum caruntet, et Super Realem Communicationem ad Juramentum se trahunt Provide Gsi Maliszewski et Rudowski ac Przedpelski Admissibilibus Adinventis ad Juramentum in eam Rationem prout Premisse Partes Realiter Documenta Premissa Conveniuerunt, et sibi Sufficienter Communicarunt et nihil quidquam in Prejudicium Pars Partis Celavit, Gnosi Przedpelski et Rudowski in emendacionem Statutis ob Antonij Siegnicki pluris Documenter penes se non habentes Relictae Jntis ad pronuntiandum per Judicium Suum deprompta Causa Superasse Partes Juramentum Praestiterunt, Quo Attento Juramento Satisfecisse Partes Esse Judm Adinvenit. Negotium vero Principale ex Eisq Documentis Communicatis in Sequens Judiciorum Suorum in Prolixo exalternata Celebrang Cavontia. Judm dignum Judicandum habere Vult et Declarat. J.C.

Jntei Mcus Sabinus Mankowski Dapifer Podolie Actor Pltor et Mcus Bartholomeus Mazowiecki Tribunus Lawskrene Et Mariannam de Mitobedzkie prius ob Jnsti Michaelis Mlicki Notarij Gnosi Florent Secundi ad presens Vbi Jnvicem Coniuges Citt et Jnstrene per Maritum Suo et Comitis Sue Mne Pltor Comparere et secum Judm Controvertene quar Partium Controvertene quar Partium Controversijs in Judm Suum Jnductis Exauditis Judm Decidendo Citacione ex Pte Mei Bartholomaj Mazowiecki Tribuni Lawskrene Conq Mcum Sabinum Mankowski ad Judicium suum Edictam tum Remissionem ab Officio Cnq Florent ad Actoratum Mei Mankowski Obstante Mone per Mei Mazowiecki Reposita ad presens Judm factam Resolvendo Licet Quod Mcus Sabinus Mankowski pro Solutione Summae Viginti aureor Hungaricalis ad Scripti manuale die Decima Nona Junij Anno 1770. Mie Mankonna Mlicka ad presens Mei Bartholomaj Mazowiecki Tribuni Lawskrene Comitis modo accommodativo data Praefatos Mcos Mazowieckie Coniuges ad presens Judicium Convenit, Solutionemq premisse Summae effldgitat. Mcus vero Bartholomaus Mazowiecki Tribunus Lawskrene Maritus nne Comitis Sue Mone Coram actis Cnq Florent Tabo post Jm Sancti Andreae Apli Solitet die Quarta Mensis Decembris Anno proxime elapso 1773 Jnducta Mcus Mankowski Equs tres et Annulum Aureum Sex Diamenta Circulum se habentem et Coretos Jntici hiemalis Quatuor in recompensam Suprascriptae Summae acceptos esse Mea primo Mlicka ad presens Mazowiecka Obiect, et Eam Mone tutatis in quarum Sublationem pretensionum Mcus Sabinus Mankowski Regestrum Suar Praetensionum ad Canq Mcam Mazowiecka habitar manu propria Subscriptum Suo in Judicio reponit, Quod Regestrum Mei Mankowsky pretensiones Mcae Mazowieckie presuperare videtur, Causaque Earum de Solutionis Pretensionibus Utriusq Partium mvoluta sine Prali Comparitione Solvi nequit Mcae Mazowieckie ac expedienq Inquisitionibus Decidi nequit Proinde Sua Sponsa tantisper Cessione Suprascripta Summa in Ordine Probationis Legalitatis Pretensionum Earumq Partium necessariam esse Inquisitionem pro Sequens

Judicium

Judicorum Suorum in Pilsko exalternata Celebrand Cadentia Parti
Utriqué Super Realitatem Pretensionum Suarum tum Regestro quam manu
Specificatar expediend Judm Censet, pro quo Trno reponend Inquisitionum
ad dictionem Earum Partes Plres Comparere Sub Succubitione In Causa Tenebuntur
Termino Conservato.

Item Admum Felicem Canonicum Cathedm Plocens Patronum et Gros Luc
cam Burgrabium Cme Plocens Stanislaum Filiastrum Cieszinski Ad per
Latorem Suo et Filiastri sui nme Plis et Mros Clementem Nakwaski
Succameranum Terre Visegrodien et Susannam de Gembarty Juvicem
Conjuges Citt et Ads per Ipsum Mathiam Mazowiecki Meum Albertum
Nakwaski Notarium Terrem et Cme Visegrodien Adcitat per Ipsum Bo
naventuram Ciolkowski Jane De Contensu Partium Ultramq Recitat Cau
sa presens Ad sequend post Trn Sancti Michaelis Archangeli Celebrand Pri
mum et Primum Trnum Termino Conservato.

Inter Ipsum Franciscum Precziszewski Ads Plem et Ipsum Albertum Smar
dzewski Citt et Judicem Plem. Comparend et secum Judlr Controvertend quar
Partium Controversiis in Judm Suum Inductis exauditis Judm Decidendo Citar
tionem Plis Actorea Plis Citta Suum Judm Edicti Signiq Causa presens Ime
Inquisitione Decidi nequit Primde Ad Contenta Trnor et maxime necessa
riam esse Inquisitionem per Utramq Partem in sequend Judicior Suor in Pili
sko exaltemata Celebrand Cadentia Judm expediend censet. S.C.

Inter Ipsos Fabianum Bezlii et Adamum Girzenski Ads Plres Ipsum Ignatium Nie
drolli Ads Plem et Ipsum Joannem Karol Gotkowski Thesaurarium Boraiza
vien Citt per Ipsum Venerum Zoltowsky Ipso Alexandrum Opacwski Ignatium
Lopuszynsky tum Tomasz Jeruzalczyk Albertum Cieslak, Josephum Kowa
lik Civ Drohinen alias Laso Auigam Stephanum Josephum et Alterum
Stephanum ac alios Subditos Citt per Cumq Ipsum Opacwski suo et Supra
scriptor Citt nme Plem. Comparend et secum Judlr Controvertend quar Par
tium Controversiis in Judm Suum Inductis exauditis Judm Decidendo Ter
minum per Judicem Compro babilem Vulnerum Conservatum Insistendo De-
creto Antecty Judicij Sui Inter Partes Cas Prolato Judm Decernit Quatenus Ju
Fabianus Bezlii Adamus Girzenski et Ignatius Jaroszewski Niedrocki Vulne
ra Sua Adductione Coram dicto Advocatialibus Civitatis Raciazien die De-
cima Quinta Decembris Anno 1772 facta Specificata Comprobent Dq
Instantj Judm Censet, et Additur Inlio ad Prosubstiand Juramenti Rothow
et quia Ipse Fabianus Bezlii prout pro Vulneribus sibi Illatis Questa Octua-
ginta Marcar alij pro Tamea quota Orthodoxum Florenj Pols, Ipse Adam
mus Girzenski pro Vulneribus eius proprijs Questa Quinquaginta Novem
marcar Pols Jam autem Ipse Ignatius Niedrocki pro Vulneribus Sibi Illatis
secorsiva Questa Triginta Marcar Pols Juste et realiter Supradictis Ipse Bezlii
Girzenski et Niedrocki à Orco Gotkowsky Ad Persolvend debentur Juramentum
Rotha Supradicta prestiterunt, Quo attento Juramento non Obstante Questa
tione Officiosa Sub Cas Bonificatione Vulnerum non Subintrante Judm Sententi
at Qualenus Ipsius Gotkowski premissas Questas Juramento ebittas Jn et Pro
Tenta Secunda post Trn Sanctissimae et Individuae Trinitatis Juramentum Jn
anno Jsteq Jnsuend Coram Actis Cme Plocens Sub Pena Bonis in Casu Contra
ventionis Circa manuten Juriens Publicum Solvat et realiter enumerat Questa
Pana Trium marcar Pols Parti Jn Presentia Compar Judicis Questotiens Jnsu
stanti Solvend Decernit Presentq Regore. Jntercedendo Jnculpatos Subdi-

Inter Gnos Stanislaum Lochowski et Franciscam Wolmska Invicem Coniuges Actr
per Maritum Suu et Contis Suae nne Pltei Gnoso Joannem Lochowski et
Margarethan Dzierzanowska Invicem Coniuges Rtis per maritum Suu et
Contis Suae nne Pltei et Quoniam Gnosus Laurentius Wolmski Advocatus Pne-
sens in Trno disparet et se Condemnare Permittit Proinde Super Cose Indu-
cro Solvonis Summe cum Provisione Provenien Permittitur Condemnatio et pro
peragenda executione ad Mtum Loci Capitanei Remittitur. Publicata.

Inter Gnos Nicolaum Burgrabium Cmg Ploceng Parentem et Thomam Filium
Kowalewskie Actr per Gnum Thomam Kowalewski Suu et Parentis sui nne
Pltei et Gnos Albertum Kezicki et Salomeam de Rudowskie invicem Comu-
ges Citt et Judicare per Maritum Suu et Contis Suae nne Pltei ad Obiectam a
Latere Condemnationem ex Parte Gnoi Alberti Kezicki et Salomeae de Rudowskie
Invicem Coniugum modernor Cittorum Coram Actis Cmg Ploceng in Trnis Locorela-
rum Feria Secunda post Dnm Letare Quadrm Scilicet die Decima Quarta men-
sis Martij in Anno presenti Super Predictis Gnoni Nicolao Burgrabio Cmg
Ploceng Parente et Thoma Filio Kowalewskie Pne non Solvonis Pena Se-
cuplius Quatuordecem Marcarum Pol Decreto Cmg Ploceng Civiliter Adiudi-
catum Solvi decreta ac non Lesionis Juris Circa manens Obtentam et Pu-
blicatam Tenen Cosq Gnos Kowalewskie Docere de Loco Standi Remota Eaq Con-
demnatione uti in Uno Cosq negotio Obtenta Partibus experiri mandat, in ex-
perimenti Ulteriorib Partium Controversijs exauditis Judex Decidendo Citato-
rem Pltis Actoree Pti Citte Suum ad Judm Editam Si quid Causa Pne-
sens Sine Inquisitione Deciderit, Proinde necessariam esse per Utram
Partem ad Contenta Trnor et Instrumentor Inquisitionem in Loquore Judi-
cior Suor in Libris exaltenata Celebrandq Cadentia Judi exequendo
Censet. V. C.

Inter Gnos Theresiam de Borowskie Ob Gnori Antonij Kowalewski Commendatarij Pe-
licam Contem Viduam Patrem et Laurentium Filium Kowalewskie ex Ordi
per Eamq Gnam Kowalewska Matrem Suu et Filij Sui nne Pltis et Gnum Al-
bertum Kezicki Citt et Actr Pltes Comparen et Suum Judicij Controversiam qua-
rum Partium Controversijs in Judm Suum Judicijs exauditis Judex Decidendo
Trnum per Decretum Actre actj Judicij sui Conservatorium, Tenen Inquisi-
tiones in Anteacto Judicio Eductas reponere Pdq Instantia et quoniam in Sa-
tisfactionem Sententie Judicij sui Suprascripte Partes Inquisitiones Suas re-
posuerunt Proinde Satisfactione in premissis adhibenda ad lectionem Earum
Inquisitionum Condescendit, Quibus Lectis et matura deliberatione Perpensis
ac Rutinatis Quarum quid ex Prisq Inquisitionibus pro parte Utriusq Productis
sufficienter Probatum est Ob Gnum Antonium Kowalewski cum Ob Gnam
Agnethe Kezicka Gni Alberti Kezicki modernj Citati Filia vota matrimonij
Invicem, Stantiq Cosq Coniugali Thoro Judicatum Quam Agnetem de Kezicie
Kowalewska Contem minime Considerata Suis Sponsalitijs Potestati ma-
ritali in obedientem malam Corhabitationem tractasse Continuisq tempo-
ribus ad Suum Parentem Pedester Refugisse et a Thoro matrimonij recessu-
ram exposuisse, Variaq Adhoc exogranario modo Clandestino Inscientem Mari-
to ad Suum Proprium Luxum Disvendidisse, et pro Loco attentatar rei
oeconomicarum tempora hospitantia Consummere Sagitasse Insuper ex-
nimia Levitate Otio Infecta Saepe Sapius a Spiritibus Aquum metuere
curasse et gustus Suos in Competenter applicasse premissoq advertendo Ob Qm
Antonium Kowalewski Contem Suam Coniugem Amore monitamq Parenti Suo accusasse, Suum vero Albertum Kezicki Parentem nihil
nocivi in Sua Filia Cohortem multotiens ad predictum Gnum Kowa-
lewski Generum Suum adveniendo Loco Vitupperationis Suae Filiae in Propria
Et Easq ex ea motivo decessisse,

Domo

Domo Gnosi Kowalewski Lesisse, Eunq; Verbis Inconvenienq; Diffamasse et Bi-
nis Vicibus Vapulasse, Gnosa Kowalewska Filia Sua facinora Illicita Col-
laudasse et in majus Animum Male Cohabitationis Causa Joan Kowalewska
Induxisse Res non nullas per Contem à Marito Acceptas ad conservationem
Suscepisse et Casq non nisi ad Participationem Schismatis Sua
Kowalewska Communi causse Eunq; Damna Ob Gnosa Antonio Ko-
walewski Illata Causasse Quo Circa Studens Justitiae et aequitati Sigmu
ei non nullis Circonstantijs Joana Pnales ob Joan de Kezickie Kowale
wska Respiciens Cum Fatis Sunt extincta tamen Joum Albertum Kezicki
Parentem Filiam Suam Coerciere nequeuntem Animino eius Inconsueta
Animositati Superbia, Inhabitationemala prebentem non posse evadere Pnas Criminales et Po-
nales Judm Arbitratui Decernendo Quatenus attenta Senili etate Eius
dem Gnosi Kezicki Turnin Castri Plocens Superiorem ab Actu presentis De
cim Octo Septimanis Suprascriis Joes Kezicki non Inter
Eiusq Sessionem Spatio Unius Septimanae Sine Intermissione Conti
nuet et Expleat nec non in eggressu de Jure tam per se quam Interce
dendo Filiam Suam Vadium Capitaneale Simplex Parti Egress:
um Juridico suo per medium ab Officio Exigere ac Regni Prudentiam
extendendo Coram Actis Cmq Plocens Sub Pna Penis in Casu Contraven
tionis Citra Moram tam quo ad Sessionem Juridicam quam et Solutio-
nem Vadij Faciend Publicanq Judicio Suo Eiusq Vadij per medium In
stanti Seorsive Rigore ex Regni Pnalium extendendo Solvat et exac-
ter engineret, Quantum verò Spectat Correctum Regestrum per Joum Alber
tum Kezicki Rerum Venar ob Sua Agneti de Kezickie Kowalewska Filia
Sua Datas et ex Eiusq per advertionem à Filia Sua Participatas Sigmu
et premissas Gnosa Kowalewska marito Sua varia Damna Stante Contu-
bio per Data motiva ad malam Cohabitationem Illata esse Inquisitionibus
Compensandas Proinde, premissas res Regestro Specificatas in bonis
cationem Damnor Mantaliam ob Gnosi Antony Kowalewski Propinor
Cedendas Judm habere vult et Declarat Decm presente vigore.

Inter Nros Jacobum Chamski Tribunum Polocens et Helenam de Rey bnicze
primi Ob Mei Josephi Pilichowski Secundi ad presens voti Invicem
Conjuges tum et Successores Ejusq ob Mei Josephi Pilichowski in Primo
matrimonij Thoro procreatos Stirpi per Eunq Nigrum Jacobum Chamski
Suo et Suprascriis Actor nre Pltis Jana quoniam Perfidi et Infideles Jo-
sephus Markowicz Lewek Izraelowicz Samuel Prosak Nota Berkowicz
Herss Moszkowicz Wulek Jelowicz Seniores Synagogae Drohicens Jotag
Communitas Eiusq Synagoga Citi Presente in Anno Disparendi et se Cowe
mnare Permittunt Taprimde Super Eiusq Disparenq in Lucro Ulteriori
sortis finalis Faciend executionis Rne Solutionis Summa cum provisione
proveniente ac Contraventionis Decreto Officij Cmq vi per gravidem Permittitur
Condemnatio et Pro peragenda executione ad Manus Curi Capnei Demittit. Publicand

Inter Nrum Jacobum Chamski Tribunum Polocens Actor Pltis Perfidos et In-
fideles Moszek Herszkowicz Josiel Markowicz Juek Seniores Judaeos Plocens
totamq Synagogam Judaeor Plocens Citi per Eiusq Paulum Lottowski Com-
parent et secum Juditer Controvertent quae Partium Contraversyja in Jdm

Juramo

Inductis Exauditis Judm Decidendo Citacionem Ptis Actorea Parti Citte Jcium ad Judm Editam Decernit Quatenus Partes in Compercitionem Intrantes Documenta Causam Queste eum centia previo Conscribendo Summario et explendo Juramento pro Sequenti Judicior Suor Cadentia in Prilsko ex alternata Celebranda Tabula Sibi Abinvicem Communicend. T.C.

Inter Gsum Josephum Sachocki Actō per Gsum Aloysium Skwarski et Gsos Josephum de Dzierzanowskie Citt Gnosi Thomam Gumiński Relictam Contem Eduardi per Gsum Paulum Lottowski Tenen Partem Actoream Dcre Partem Citatam Determino et Contentis Docuit Prosequantur, In Prosequendo Ulterioribus Partium Controversijs Exauditis Judm Decidendo Citacionem Ptis Parti Citte pro Solutione Summa Centumginta Florenos Polo editam Decernit Quatenus Gsius Josephus Sachocki Relitatem Complanationis in Plocko Die vigesima Nona Aprilis anno proxime elapso 1773 Inter Eundem Gsum Josephum Sachocki ab Una et Gsum Thomam Gumiński moderna Actricis mantum Parte ex altera Jnita manuali Contrahend et amicor Subsidio in rem Gsi Sachocki Super Summam Actuae ginta Florenos Polo Data In Sequenti Judicior Suorum in Prilsko Celebrand Cadentia Comporbet. T.C.

Inter Gsos Mathiam Parentem et Felicem Filium Dębskie Actō et Citt per Eundem Gsum Felicem Dębski suo et Parentis sui nomine Ptis et Gsos Antonium Parentem Albertum et Vincentium Filios Sachockie Citt et Actō per Gsum Albertum Sachocki suo et Supranor Citt et Actō nomine Ptis Gsos Antonium Paulum et Mathiam Sachockie Simonem Joannem et Stanislaum Przedpełskie Florianum Rybicki Actō per Gsum Antonium Sachocki suo et eorum Actō nomine Ptis Tenen Gsos Dębskie Actō Dcre re de Trino et Contentis Citacionis Scie Docuerunt Prosequantur in Prosequendo Ulterioribus Partium Controversijs exauditis Judm Decidendo Citacionem Partium Utrarumq Suarum ad Judm Editas Quoniam Decretum in Termino Bonorum Przedpełskie Tenā Quarta Videlicet in Crino Festi Sancti Mathei Evangelistæ Anno proxime elapso 1773 Inter Gsos Antonium Paulum Mathiam et Alterum Antonium Sachockie Simonem Joannem Stanislaum Przedpełskie ab Una, et Gsō Mathiam Parentem et Felicem Filium Dębskie Bonorum Opatowiec haredes Parte ab altera Productum Actis Crnis Florenq Tenā Secunda post Im Sancti Francisci Confessoris Videlicet die Undecima mensis Octobris Anno Eodem Oblatuatum manu Propria Judicij Subscriptum Lectis Inquisitionibus ab Utroque Parte Productis Alte Publicatis Publicatum esse Deducitur Quo Circa Standum Erit Decreto Judm per Omnia Adinvenit Decernendo Quatenus Gnosi Antonius Parens Albertus et Vincentius Filij Sachoccy Dicti Bazi Turnin Castri Florenq Superiorem prefato Decreto Adjudicatam Ingrediantur Cuiusq in Sessionem per Spatium Ulnius Septimanæ ab Actu Presenti in Quatuor Septimanis Continuent et expleant nec non in eggressu de Turni Panam Triplicem Quationdecem Marcarum Polo Gso Mathie Dębskie Sive eius Filio Felicio Dębskie Decreto Antenori Adjudicat Coram Actis Crnis Florenq sub Pana Premissa in Casu Contraventionis Circa Mactiem tam quo ad Sessionem Turnicam Quam Solutionem Marcar Faciend Publicanq Solvant et realiter enumerend tum et Ateres Septem nullis de Damnis Interfectus Suprascripti Sachocky Gso Dębskie: Stituant seu Valorem pro Qualibet per Florenum Unum Subrigore et in Crino quo Supra exolvant, Qne vero Contraventionis prelibato Decreto ac in Sublationem Condemnationis mente Eiusq Decreti in Crino Satisfactionis existentia Gsi Dębskich Super Predictis Gso Sachockie Obtenta Panam Quadruplicem Quatuordecem Marcarum Polo Parti in Crino Suprascro et Sub Rigore mihi Judicio vero Suo per medium in instanti Sub Severo Rigore

ex

ex Regestro Pnalium extendendo Solvant et realiter enumerent Decreti Presentis vigore.

Gnosos Albertum Maliszewski et Agnetem Cieszewska Invicem Comiu: ges Acti per Maritum Suo et Contis Suae nne Pltei Et quoniam Gnis Ada: mus Jielenieski Citt Presens in Jnno Disparet et se Condemnare Permittit, Primde Super Eos in Lucro Ulteriois Sortis finalis ac Jndilatio facien: da Executionis Pne non Statutionis Dni Valentini immutati mis nunc Alberti Stegnicki Permittitur Condemnatio et pro peragenda executio: ne ad Mum Loci Capitaneum Permittitur Publicatio. Publicata

Gnosos Cyprianum Parentem Mariannam olim Gnosi Constantini Szuz manski Relictam Contem viduam Filiam Dzierzanowskie „Telores per Eam Gnae Szumanska viduam Suo et Parentis Suis nne Pltei et Gnos Rosaliam Gnae Golembieski Contem Progumilam Virginem Jnnuptam Szumanskie ac Eum Gnum Golembieski Maritum et Solenum Casimirum Golembieski Alexandrum Ossowski nec non Annam Rosaliam Scholasticam et Mari annam Gnosi Constantini Szumanski ex Olim Gna Francisca Osiecka Pro genitas Filias Jmorentes Citt et Jndicens per Eum Gnum Felicianum Golembieski Suo et aliorum citt et Jndicens nne Pltei Comparens et rerum Juxte Controvertens quae Partium Controversijs in Judm Suum Jn: ductis Exauditis Judm Decidendo Citationem Pltis Actorice Pti Citta cum ad Judm Editam Recedendo à Foro Cmi Florens pro Reinductionem Corsem Bronorum Dambrosk Fatis Olim Gni Constantini Szumanski Dece: lisam ad presens Judm Editam Quando quia Judicio Suo ex Exposicis per Partem Actoream Documentis Deducitur Olim Gnum Constantinum Szu: manski Primo cum Gna Francisca Osiecka Vota Matrimonij Jnvicem Eaq cum Eaq in Facie Matrimonij Thoro Annam Rosaliam Schola: sticam et Mariannam Szumanskie Duarum Filias Procreasse, Eunq que Olim Gnum Constantinum Szumanski Cum Gna Mariana Dzierza: nowska Gnosi Cyprani Filia Secunda Vota matrimonij reiterasse, et Eaq Conti Sexa Ultimaria binis Jnscriptionibus, Prima quae Feriâ Quinta Ipso die Festi Sanctae Elisabethis Viduae electae Dei Scilicet die Decima Nona Mensis Novembris Anno 1772 Primam Sextimam Trecenter Tyne Pott pro: tunc per Viduam Tutrice Conti modo Simplicis Debiti Altera Feriâ Tertia Ante Fm Natalis Sancti Joannis Bapte Proxima Scilicet die Vi: gesimâ Secunda Mensis Junij Anno Elapso 1773 Secundam Summa Quadringentor Octuaginta Florenos Pott in Urnis Levata Dotis Super Bonis Dambrosk Utriusq Coram Actis Castrens Florens per Predictum Gnum Con: stantinum Szumanski Maritum in rem Gnae Mariannae Dzierzano weska Contis Recognitis Jnscriptisse Jnsuper Dispositione Testamentaria de Data ejus die Vigesima Prima Februarij Anno Eiusdem in Bonis Dambrosk per Eum Olim Gnum Szumanski Confecta Successores ac Primo Thoro Pro: cedentes Circa Gnam Mariannam de Dzierzanowskie Ultimo Voto Gnanu: les manendos voluisse et Obligasse pro tutoribus Gnosos Matheum Dzierz Janowski et Adamum Jezierski Suis Successoribus assignasse, et praefatam Contem tam Circa Possessionem Sortis suae hereditariae, quam Jnventarior et rerum mobilium Conservasse, Eamq Gnam Mariannam de Dzierzano wskie Jumanskia ad praestum Legis Legum Rerum Morum tuvet

Jnventarior

Inventariorum totiusq Supellectilis Domestica Sub Actu Feriæ Quin-
ta post Dnicam Lætare Quadlem Scilicet die Decima Septima Mensis
Martij Anno presens Conscriptum Comprobasse et Illud ad acta Cris Capitl
Plocens Retulisse Insuper Præditam Ioan Mariannam Dzierzanowska Ol
Gri Constantini Szumanski Relictam Contem Viduam impraegnantem dereliq
ad præmissam Sortem in Bonis Dambrosk Sitam Ol Mariti sui hæredita-
riam, Vigore Juris per Inlem Rni Jralem Prividum Ferd Rzeyczak mediante
Recognitione Filis Coram actis Cris Plocens Sabbo post Dnicam Invocavit Qua-
dragesimalem Scilicet die Vigesima Sexta Mensis Februarij Anno Eodem
Sororem, Suo et Ioarum Annæ Rosaliæ Scholastica Marianne Szu-
manskich Virginum Innuptar in Primo Thoro cum Ol Gsâ Francisca Cavid
Procreatar Intromissam esse, Talitergq Præfatam Sortem Virtute Suprascriptæ
Documentorum Possessionem in Bonis mentalibus Firmantium detinere
debuisse, et Occupasse, Gnosos vero Felicianum Gotembieski et Marcianna
Szumanska Coniuges alq Bogumilam Szumanska Virginem Innuptam Ol
Gri Stanislaj Szumanski Filias Ol vero Gri Constantini Szumanski Sorores
Germanas ea de Pretensa Dotis nulla tamen habita Jure petendi ad Earq re
quadam Inchoata Contestatione Litis Coq Ol Jurn Constantinum Szuman
ski Fratrem Germanum modo primum via expectato Sæpefati Ol Gri
Szumanski vita expirio non Considerata Contis eius Derelicta Vidua
Juribus Obloquente præpostera Intromissione Gnosor Golembieskich et Bogu-
milæ Szumanska Virginis Innuptæ Coram Actis Cris Plocens Feria Quin-
ta jst Dnm Oculi Quadlem Scilicet Die Decima Mensis Martij Anno
Eorq Possessionem Gnosæ de Dzierzanowskie Szumanska Firmando Intra
tam Sortem Intromissos esse, Post quam Intromissionem Acceptam Mani-
festationibus Finis Sub Uno Eorq actu et Coram Actis Eisq tam Gnosæ
Golembieskie Coniuges quam Gnæ Bogumilam Szumanska Virgi-
nem Innuptam in Casib Gnosi Felicianj Golembieskij videlicet Fra-
Quadra Post Dnm Lætare Quadlem Die quæ Decimâ Sexta Mensis Martij
Anno presens Contra Relictam Ol Gnosi Constantini Szumanski Intru-
itu Pretensionum Suarum Querulasse, et Eisq Gnis Golembieskie et Su-
manskia Sorte Prædita in Bonis Dambrosk modo quo Supra in Suam
Possessionem recipiens Proventus non Conducta præmissa Sorte Ol præsens
Participasse, Regimen Substantiæ per vim suo Commodo applicasse Inven-
ria ac Segetes Varij Generis pro sua necessitate Convertisse, et Earq Gnæ
de Dzierzanowskie Szumanska Omnia Casus Accidentales de Præfata Sorte
Szumanskiana Bonor Dambrosk Expulisse Quo Circa Instando Legi de
expulsione Sanctæ Jdm Ante Omnia præfatam Gnæ Mariannam de Dzier-
zanowskie Ol Gnosi Constantini Szumanski Contem Relictam Viduam
in Sortem Suprafati manti hæredit reinducendam Censet, in Ordine
Casus recuperationis Dnè vero Violentæ Expulsionis Gnæos Golembieskie
ac Gnæ Bogumilam Szumanska Judex Punibiles Sententiat Decernendo
Quatenus Attenta eorum miserabilitate et facti Gnosos Golembieskij Con-
iuges alq Bogumila Szumanska hinc et ab Actu presenti Decim Sex
Septimanis Turnim Castri Plocens Superiorem Incart Limq Possionem
Spatio Trium Dierum Sine Intermissione Continuent et Expleant necnon
Ingressum de Jurri Panam Dupliem Quatuordecim Marcar Polon Mark
Coram Actis Cris Plocens Sub Pana Bonis in Casu Contraventionis Circa mani

Executionem

Manifestationem tam, quo ad sessionem Juricam quam Solutionem Mercedum
faubrg Publicam Judicio suo Instantis per medium, subrogare scripto ex Regni Praxibus attendenda
rent In Primis vero Reinductionis necessariam esse Condrem Judicij sui actu Porta
metrum Trium Ploceq in et pro Pena Secunda Ante Sm Sanctæ Mariæ Ma
dalenæ in anno presenti Incidenti in Turbum Honor Dambrusk Sortemque
Ott Greg Constantini Szumanski Conducendor Advenit, Quod sive
Offm Camerariale Duor Ubi Tres Unius Ubi Due Absentia non Obstante
Tutus Partium Sumptu Condescensurum Ante Omnia Partem Actoream Ut
deliet Joan Mariannam de Dzierzanowskie Szumanska Contem Relictam
Viduam Ott Mariti eius in Sortem hæreditariam Junibus Conservialibus
Subeitam Reinducet, de Perceptis proventibus Inquiret, Investigabit, Inqui
sitiones Expediet Juramenta exigiet Bonificationem Proventuum Jmun
get, de prætextuosa Expulsione Indagabit, et quod si prætextuosa appa
nuerit Penas Duplicatas assignabit et Partem Cittam retro reinducet, Rigore
Juris Directet, determinata Itaq Causa Expulsionis non recedendo ab Eoq Actu Siquid
in Causa Juris Gsti Golembiewq ac Dorotnila Szumanska Virgo Immepta
pro assignatione Dotis Solutioneq Eiusq post Capessitam Possessionem Bonorum
do Violenta Ad Offm Cmq Ploceq Actionem Qua Marianna de Dzierzanowskie
Szumanska Contr Relicta Vidua Instituerunt, Decretumq Commis in Ordi
ne divisionis Sortis in Dote Competenti ac Liquidationis Onerum
exportarunt, in Tandoque Suprascro Sortis Szumanisciane Vigore Suprascr
Decreti Castrenq Ploceq Remissionis Decretum Prograbiale Ad Jo Offm Cas
trenq Ploceq pro Assignatione Tutorum Reponuntur, Suprascriptaq Qua
Marianna de Dzierzanowskie Szumanska Testamentaria Dispositio
ne Ultimæ Voluntatis Ott Mariti sui Gsos Mathæum Dzierzanowski et
Adamum Jezewski Successoribus Suis assignatos pro Tutoribus suæ De
monstrat, Proinde, approbata Eaq Dispositione Suprascris Tutoribus Ut
Testamento Assignatis pro legalibus Agnitis Jo Judm Trib Ploceq Ut
ve Offm Camerariale Eius Ad Trium Reinductionis Conducendum
Ante Omnia Compartationem Documentor Substantiam Ott Gsi Constan
tini Szumanski enucleantium Prævia Comprobatione Juratoria per quos
Competierint Demandabit, Quibus Comportatis Onera Liquidabit, Mas
sam Substantiæ Constituet, Constituta Massa Substantiæ Dotes Com
petentes pro re Cuius Interent Assignabit, Solutionem Earumq per quem
Competierit, Sive Sortem in Eaq Dote Dividendo Peraget et finiget
Judiciones Resolvet Tutores Ad attendentiam Cuccor Minorennium
Stringet, et Circa Tutoream Eorumq si necessitas exigent Conservabit, Res
mobiles Inventaria totamq Suppellectilem Domesticam ad quem de Jure
sto et a quo Provenient Liquidabit Satisfactionem Commodam Cui et a quan
tum debebitur prestandæ Progabit, Partesq in Omnibus et Singulis Præten
sionibus nihil Intactum et Irresolutum Relinquendo pro exigentia
Legis Justitiæ Trium hac Documentorum Finalitei nihil in tactum
et Irresolutum relinquendo Decidet Dijudicabit et moderabitur Cui
jus Decisionis Partes Parere et Acquiescere Sub Pena Ponis Super
Gsis Anna Rosalia Scholastica et Mariannæ Minorennibus Szumanskis.

Parte

Parte Contravenienq Publicanq debebunt ac Tenebuntur Lucta Pœna Septem Marcarum Polonq Parti per Partem Compensanq Judicis Juotvtq Instanti Solvenq pro quo Condnis Trno Partes Tutores, et quos negotium poposcent edicibnt Edeitandi Comparere et Judicatum Pati Tenebuntur Decti Presentis Trigore.

Inter Mnos Josephum Vice Palatinum Dobrinenq et Albertum Dapiferq Dobrinenq Fratres per Eumq Mnum Vice Palatinum Terre Dobrinenq Suo et Fratris Sui mne Pller et Mnam Elisabethem de Plaskowskie Olim Mci Josephi Kozlowski Notarij Trnis Plocenq Relictam Contem Viduam Successores Eiusq Olim Mci Kozlowski Cilli per Gsum Bonaventuram Crosthowski Inscriptum Plentem. Comparenq et Seum Pleti Controversiq Partium Controversijs in Judio Suum Productis exhibitis Judm Decidendo Arnum per Decnum Juramenta Communicationis Documentorum Conservatum Teneri Partes Utrasq; Satisfacere Decreto Anteacto Judicij in huiusmodi Communicatis Documentis Judq Instantaneè Judm Censet, et Quoniam in Satisfactionem Sententiæ Judicij Sui Suprascte Partes Documenta Causarum præsenq eorum Scientia sibi ab invicem Communicarunt in qua Communicatione Partes Judti Persistunt, et Super Realitatem Communicatorum Documentorum Comprobationem Juratoriam àse Reciprocem Urgent, Proinde Precisq Juramento Partes Premissas Satisfecisse Judm Reperit, in negotio vero Principali Partibus expedire mandat. In cuius mento, Liset quia Mna Elisabeth de Plaskowskie Olim Mci Josephi Kozlowski Notarij Trnis Plocenq Consors Relicta Vidua Cessione Officiosa Feriâ Quinta pt Dnm Rogationum in Trnis Communibus Trnbus Plocenq in Bielsko Anno 1759 per Mnos Josephum Vice Palatinum et Albertum Dapiferq Terre Dobrinenq Karskie Olim Mci Antonij Karski Dapiferi Terre Dobrinenq Filios in rem Olim Mci Josephi Kozlowski Notarij Trnis Plocenq Super Portionibus Suis Successivis ex Summa Sexcentorum Quingentorum Flnr pcst Olim Gsam Catharinam Grabczewska Olim Mci Andreæ Rosciszewski Cohtem Olim vero Mcionem Georgij Grambczewski Thesaurarij Zacrocimenq et Ursulæ Smogulecka Coniugum Filia Eorumq Recognoscentium Mcionem Karskich Amittam Sicnibus Fatis decessam Eorq Olios Consuccessores Jure naturæ Devolutis ex præstita Satisfactione Recognita Tutatur Ewæ Mnæ Karskim modernis Actoribus mente Suæ præsens Cessionis Incompetentem Actionem Obiit et Concludit Ane Judicatæ vitæ Penales esse exhagitat. Verum Quoniam Suprascti Mci Karscy in vim Suprascæ Cessionis ab Olim Mco Josepho Kozlowski Notario in Plocenq non nisi Scriptum manuale Super Quotam Octingentorum Flnr Sth Datum, Inserunt, et Illud Casu Quodam deperditum esse allegant in Cuius Depeditis Scripti meæ Coram Actis Crnq Plocenq Feriâ Quarta ante Dm Natlis Sancti Joannis Bptæ Anno 1762 Quærulati esse Judicio Suo Deducitur Instsper Prafati Mci Karscy Decretum in Tuendo Minor Zagoty Feriâ Secunda pt Dm Reminiscere Quadrm Anno 1762 Inter Mnos Czerne Vexilliferos Oviecimenq ab una, et Mnum Josephum Kozlowski Parte ab altera Prolatum, Actisq Crnq Plocenq Feriâ Quarta pt Dm Letare Quadrm Anno Eod Oblatuatum reponunt, Quo Decreto ex Jure Su:

præscripto

Suprascripto à Mris Karskie Quesito pro Stipe Eorum in vim Portionis
Summa Quadringentor Sexaginta Duor Tyne Grossor Novem Decem proredt
Mis Notary Trbis Plocens à Mris Czerne adiudicata esse Probatus et per Eum
Mum Horlowski Notarium Terrn Plocens Levata et Sequestrata Demon:
stratus Deinde Summam Suprafatam Dispositione Ultima Volontatis Die Ter:
tia Junij Anno 1769 in Bonis Kanigowo per Eum Mum Notarium Imen
Liburg Confecta ad Acta Cris Plocens Feria Tertia Postridie Festi Sanctor
Trium Regum Silicet Die Septima Mensis January Anno 1772 modo
Oblata Correcta in Specie Quadringentor Sexaginta Duor Tyne et Grossor
Novem Decem Justa praseriu Decreti Condlis Superius de Actu exara:
ti Mris Karskim modernis Actoribus Debitam et realem Agnoviße Quo
Circa Studendo Justitiæ et æquitati Insistendoq tam Suprasero Decreto
Condli quam Dispositioni ultimarie per Dtt Mum Notarium Con:
scripta Cessione verò Superius de Actu exarata In rem Mri Notary ex Pra:
scripta Satisfactione recognita non Obstante Ultimo restricta Dm Sentem
tiat Quatenus Suprascripta Mra Elisabeth de Plesliowskie Hoyowska
Notariissa Trbis Plocens Dtt Mri Josephi Hoyowski Notary Trbis Plo:
cens Consors Relicta Vidua emundando Jus Viritalitium in Substantia
Mrali habitum Summam prefatam Quadringentor Sexaginta Duo:
rum Tyne Grossorum Hoyowski Decem Dott Testamento Agnitam et Decreto
Condli adjudicatam per Eundem Dtt Mum Notarium In rem Plocens à
Mris Czerne Levatam, Una Cum Provisione per Quinque à Centum
ab Actu Rej Judicata Videlicet, Anno 1762 Festoque Natalis Sancti
Joannis Baptæ Silicet Trno Levamis Summa computanda In et Pro
Trno Festi Natalis Sancti Joannis Baptistæ in Anno presenti Jmediati
Coram Actis Cris Plocens sub Pœna Pmiß in Casu Contraventionis Ci
a manere facienq Publicanq Præsen in rem Personalem recognoscenq trans
fusione Dominus Pris Actoreæ Solvat et realiter enumeret Lucta Pœnæ
Trium Marcar Dott Parti in Trno Solutionis prefixo et Sub ingore Eor
Judicio suo tolig immstanti Solvenq Decem Presenq vigore.

Ter Religiosissimum in Christo Patrem Hiacynthum Swierzynski Conventus Plo
cens Primis Sancti Dominici Priorem Totumq Eum Conventum Plocens Dtt
per Eum Religiosissimum Priorem suo et totius Ejusq Conventus Plocens
mne Nomine Mros Bartholomæum Mazowiecki Tribunum Lawstrenq et
Marianum de Mildzedzkie Primi Dtt Mri Michaelis Milicki Notarij
Trbis Plocens Secundi ad præsens voti Invicem Conjuges Victricem et Ma:
trem et Rosaliam Milicka Filiam Virginem Innuptam Minorennem Dtt
per Joum Mathiam Mazowiecki Compasc et Secum Dtt Controvertenq qua
rum Partium Controversijs in Jure Suum Jnductis ex adversis Dnis Decidem:
do Citatores Pris Actoreæ Parti Dtt Suum ad Judm Edictam Quoni
am Judicio suo subsequenter Deductum est per Contractum Cessionarium de
Jubeus Viritalitiali et Reformatorio Inter meam Annam De Bromirskie
Dtt Mri Gregorij Milicki Contem Relictam viduam Bonor Mokrska et Krayka
wa Dominam Viritalitialem et Reformatoriam ab Una et Polem Dnum
Joannem Milicki Gnesnen Lucæ Ungeræ Cathlem Canonicum nnc et alior Cnor
Milicich Fratrum Suor Parte ab altera, Conscripto manibus Earum Partium
Subscripto in Bonis Mokrskie Decima Sexta Aprilis Anno 1732 Confectum
Actisque Cris Plocens Feria Quinta post Festa Solennia Paschæ anno Eor Robo:
ratum Præsentiam Mram Annam De Bromirskie Milicka Matrem Communem

Procurator

Trecentorum Tymphone pro Junibus Suis ad bene placitum Suum Reservase Pilem Antonium Milicij Filium Suo et Fratrum Suorum nne Prælibato Summam et Hereditate Matris Sua Præfato Contractu Quolibet Tempore exolvendum Obligasse, et ab Eaq Summa Præditam Meam Matrem Provisionid ad Fata Sui Participasse, exposit in respirio vita Sui Coram Actis Cnq Plocen Fra Quarta in Cnio a Festi Sanctorum Omnium Anno 1746. Præditam Dnam Annam de Bronnirskie olim Mci Gregorij Milicij Relictam Contem Viduam Matrem Religiosi in Sto Patri Dominico Wybranski Conventus Plocen Dominis Sancti Dominici Prioni ac Toto Conventui tum Religiosæ ac Devocate Victoriæ Gadonska Conventus Stiq Plocen Ordinis Sancti Dominici Priorissæ Totiq Conventui Virginum Monialium Summam Eanq Trecentorum Tymphorum Contractu Prælibato in Mokrsk Conscripto Superius de actu exarato et quiq Religiosus Prior Centum Quinquaginta Tymphos pro Decantanq Anno Duobus Missis in Suffragium Animæ Eiusq Mæ Milicia Matris Centum Autem Tymphos in Sepulturam Corporis Religiosæ vero Priorissæ Quinquaginta Tymphos in Vim Elemosinæ in Vim Elemosinæ pro Devotione Sanctissimi Rosary post Sera fata recognoscere Eadem disponitam Inscripsisse Præfatosq Conventus olim Mci Michaeli Milicij Notarij Tmi Plocen olim Mci Antonij Milicij Notarij Tmi Plocen Bonor Mokrsk hæredis filio ad Officia Cnq Plocen in Anno 1768 pro Solutione Summæ Suprascriptæ Actionem Instituisse, et Eaq Officio Super Prædicto Michaele Milicij Notarij Tmi Plocen Sub Actu Feriæ Secundæ p.t Tmi Visitationis Gloriosissimæ Virginis Mariæ Anno Eoq Condemnationem Obtinuisse, quo Circa Studendo Justitiæ et æquitati Insistendoq Inscriptioni Suprascriptæ Dni Sententiat, Decernenq Quatenus Mus Bartholomeus Mazowiecki Tribunus Lawsterens Mea Marianna Nitko Dzka olim Mci Michaelis Milicij Notarij Tmi Plocen Contis Relicta Vidua Præsentaneus Manitus emundandæ Jus Mortalitium ac Jura Inscriptia Contis Suæ ab olim Mo Michaele Milicij Primevo Manito Bonor Mokrsk et Krayskowo Hæreditate habita Summam Suprascriptam Trecentor Tymphorum et quiq Ducentor Quinquaginta Tymphorum Religiosus in Sto Patri Hyacyntho Swiedzynski Ordinis Sancti Dominici Plocen Jam autem Quinquaginta Tymphorum Religiosæ ac Dedicatæ Julianæ Sieradowska Virginum Monialium Conventus Plocen Ordinis Sancti Dominici Priorissæ, Totiq Eiq Conventui Instpro Cnio Festi Natalis Sancti Joannis Baptistæ in Anno Presenti Incidenti Coram Actis Cnq Plocen Sub Pœna Bonis in Casu Contraventionis Circa Mandatum Jn Ibid Facienq Publicanes Ad manus Suprascriptorum Prioris et Priorissæ seu eor Plenipotentiarij absque Quibus Effugijs et Juris Protellationibus Previa inter eos Resolvenq Recognoscenq Transfusione inter eos Persolvenq Solvat et realiter enumeret, Lucta Pœna Trium Marcar Polon Parti in Jmo Solutionis præfixo et Sub rigore Eoq Judicio suo totiq Jn instanti Solvenq Jn Sublationem Condemnationis Superius de actu exarata Pœnæ Dupliciq Quatuordecim Marcar Polon Parti in Jmo et Sub Rigore quo Supra Judicij sui permedium Jnmstanti Sub Rigore Pœnæ Bonis et Regro Exactionis extendendo Publicandq Jpq Mus Mazowiecki Ibid previa Recognoscenq in rem perselvenq transfusione Solvat et realiter enumerent Dein presentis Vigore. & Citra Provisionem.

Inter Religiosum in Sto Patrem Hyacinthum Swiedzynski Conventus Plocen

Ordinis

Ordinis Sancti Dominici Priorem ac Totum Conventum Plocen. aliàs per
Eunes Religiosum Hiacynthum Skrzynski Priorem Suo et totius Eiusdem Con-
ventus Plocen. nec Pltis Jpos Adamum Mieczynski et Mariannam de
Leszczkie Jmci Conjuges Citt per Mariam Suo et Contis Suis nne
Pltis Comparen. et secum Pltis Controvertens quar Partium Controversijs
mpsm Suum Productis Exauditis Judm Decidendo Citationem Pris actorea
pro Solucione Summe Trecentor. Trigmta Tyne Parti Citte Edictam; Jnsistendo Jnscr
ptione Actrix de actu eius Feria Tertia pt Dnm Divae Annae Genitricis Glorio-
sissimae Virginis Mariae Anno 1744. per Mauru Jacobum Kadluboweski
Subdapiferu Rzeczycen. Andreae Filium in rem Religiosissimi in Xto Pa-
tris Gondislay Krupski Conventus Plocen. Ordinis Sancti Dominici Prio-
Totiusq; Conventus Plocen. Et Ejus Successorum Super Summam Trecentor. Tri-
ginta Tyne in Bonis Ysary ea Pendenda Provisione Coram Actis Cur. Plocen.
Subrecepta Decernit Quatenus Jpse Adamus Mieczynski Bonor. Ysary Presen-
taneus haeres emundando Professionem Contis Suae haereditt. Summam praefat.
Trecentor. Triginta Tyne una cum Provisione per Semi Quatuor à Centum com-
putanda Jn et pro Crno Festi Natalis Sancti Joannis Baptae Sub Cpra
Actis Cur. Plocen. Sub Poena Dnis in Casu Contraventionis Circa manu-
tenendae Publicae Salvis Quietationibus in Crno reproducendis abiq; ulla
vis Effugijs et Juris Protestationibus ad manus et Quietationem Pris
actoreae Solvat et Realiter enumerato Quita per Partem Citatam
Poena Jnsuper Marcar Polt Parti in Crno Solutionis praefixo et sub
Rigore Eidem Judicio suo tohidem in instanti Silvenda De-
creti Praesentis Vigore.

per Mauru Maximilianum Prunonem Sierakowski Tribunum Plocen. Citt
per Jsum Josephum Ciotkowski Jnscriptum Plentem Pltum Andreum Ma-
thiam Rekitnicki Canonicum Cathlem Plocen. ac Venerabile Capitulum Ca-
thedrale Plocen. Citt per Canq; Prlem Andreum Mathiam Rekitnicki
Canonicum Cathlem Plocen. Suo et Ejusq; Venerabilis Capituli Plocen. nne
Pltis Comparen. et secum Pltis Controvertens quar Partium Controversijs
in Judio Suum Productis Exauditis Judm Decidendo Jnsuper de
tretum Antecalt Judicij Sui Conservatorum, Tenen Partes et quae Sua
Maximilianum Sierakowsky Tribunum Plocen. Jnquisitiones Sab tra
ctu Condnis in Fundo Bonor. Lgi Koscielny Feria Sexta Jpso die Festi
Scapularis Beatissimae Virginis Mariae Scilicet die Decima Sexta Men
sis July Anno Proxime elapso 1773 agitatae expeditas tum et indaga-
tiones ex Subditis Jacobo et Agnethe Conjugibus Victrico et Matre Joan
ne Krayczak mente Decreti Judicij Sui Judtli statutis Sub Actu Feria Tertia
in Crno Festi Omnium Sanctor. Scilicet die Secunda Mensis Novembris
in Lacuz Anno Cur. exceptatas Prlem Andreum Mathiam Rekitnicki
Canonicum Cathlem Plocen. Jnquisitionem in Supplementum Suprascr.
Jndagationis in Antecto Judicio Suo in Plonsko Feria Secunda pos
Dnm Septuagesimae Scilicet die Vigesima Prima Mensis January Anno
praesens eductas reponere Jdq; in instantis et Quoniam in Satisfactionem
Sententiae Judicij Sui tales Jndagationes Suprafatas quam Jnquisi-
tiones per Utramq; Partem Actas Suo in Judicio reposuerunt, Proinde
Satisfecisse Partes Easq; in principijs Judm admisit, et ad lectionem
& Judm Censet.

Earum

Earum Inquisitionum Condescendit, Quibus Lectis et matura Delibe-
ratione Perpensis ac Trutinatis, Quando quidem tam ex Indagatione
quam ab Utraque Parte eductis Inquisitionibus Probatum est Liam Agne-
them Traditione Specificatam de Bonis Lag Subditam nativam Labo-
riosi Casimiro Kayczak de Bonis Siemienie Spiritualibus ad Pra-
sens Possessiom Prlis Rndmi Mathiæ Rokitnicki Canci Cathlis Plocens
Possessioni Subiectis nativo in Connubium Stante Possessione Tradi-
tora Illmi et Rndmi Casimiri in Rokitnica Rokitnicki Episcopi Ma-
lensis Suffraganei Plocens Sortium Bonor Lag Dedisse, eamque
Gnosu Joann Grabia Mri Maximiliani Sierakowski Modern auth
Jurisdatori Comun Bonor Lag Anteactis Hæredi non Bonificasse Eam
Agnethem cum Leo Casimiro Kayczak marito Suo Quatuor Filios Vi-
delicet Joannem Chrisostomum et Alterum Joannem atq Valentinum in Pri-
mo Matrimonij Thoro prolificasse, Decedentibus Vero Patris Olim Lsi Ca-
simiri Kayczak cum Secundario Marito Jacobo Liberaque Persona et
Fundo Bonor Siemienie non annexo Vota Matrimonij Inivisse, et
cum Eoq Liberos Marito binas filias Mariannam et Hedvigim prout
Indagatione Deducitur Procreasse, Decretumque Condle in Fundo
Bonor Lag Josielny Sorteq Traditoria Juri hereditario ad præsens
Mri Sierakowski Tribuli Plocens Subiecta Feria Sexta Ipso die
Festi Scapulanis Beatissimæ Virginis Mariæ Videlicet die Decima Sex-
ta Mensis Julij Anno 1773 Inter Eumq Mcum Maximilianum Siera-
kowski ab Una et Rndm Rndm Albertum Ubysz Præpositum Curatum
in Lag Sortisq Traditoria in Eisq Bonis Lag Possessorem Parte ab
altera Prolatum ad Actaque Cmne Plocens Feria Tertia post Fm San-
cti Petri in Vinculis Scilicet die Tertia Mensis Augusti Anno Eod-
modo Oblata Possectum ~~Lite et Litmè Astrictum esse~~ Eoq Decreto
Tres Filios Kayczaki Joannem Chrisostomum et Valentinum ex nesu
Bonis Siemienie Parentis, jam autem Joannem filium Quartum Una cum Lsa Agnethe Ma-
tre ad præsens Jacobo Persona Libera Fundo non annexa Hupta Bonis
Filiabus minorennibus Bonis Lag Mri Maximiliani Sierakowski Li-
te et Litmè Adjudicatos esse, Cum tamen ex Uno Teste tantum Inquisito-
num Prlis Rndmi Mathiæ Rokitnicki Canci Cathlis Plocens Bonor
Siemienie Præsentanei Possessoris Deducitur Liam Magdalenam non Au-
tens Cunegundæ de Eisq Bonis Siemienie Capitulationibus Antea Ob-
signata Annos Lio Thomæ ~~Indiciario~~ Ad Bona Lag in Ante Gnosi Ja-
cobi Hæreditaria in Connubium disposuisse, Eamq Bonificare non Debu-
isse, et in Eisq Bonis Procreata Prole fatis decessisse, Judm Itaq in Eado-
re Dubia et a totnumerosis Annis memoria Incomprehensibili Propiores
Eumq Prlem Rndmum Mathiam Rokitnicki Cancum Cathlem Plocens yeti Li-
cu Suum Dominium alte dictæ Magdalenæ de Eisq Bonis Siemi-
nie Abdita ad Comprobationem Juratoriam advenit et Decem Qua-
tenus Supraserus Prlis Rndmus Rokitni Cancus Cathlis Plocens Compro-
bet Judq Instantanee Jneam Juramenti Rethan prout Prælibata Lsa
Magdalena de Bonis Siemienie Subdita ad Bona Lag Lio Thomæ
Connubium Tradita ~~Adiuncij~~ nullo quodam modo in ante fuit bonifi-
cata aut recompensata et ad dictus Milis ad Pronuntiandum per Judm Suum
de promptam Juramenti Rethan et Quoniam Idem Prlis Rndmus Ma:

thias

Mathias Rokitnicki Canonicus Cathlis Plocens prefatum Juramentum explen
e renitet, Prefata vero Magdalena Subdita nonnisi Testimonio Unius Testis ad
Bona Lag ac si Concredita esse deducitur et Tanto temporis Intervallo de Boni
catione Pluris quam Sexaginta Annor ex Impossibili Captu memoriae humanae ad Judicio
non Constat, Nec quod dam modo Documento Literationis Prefatam Labon
tam Magdalenam ex Bonis Siemieni Subditam ad Bona Lag Labonis
de Thome in Connubium Traditam esse Lam Citata Demonstrat, et
Comprobationem Superfugit, Proinde Studendo Justitiae et Aequitati ad
Praescriptum Suprafati Decreti Condescensionalis Superius De Actu
Declarati Prelibatos Subditos Joannem Krayczak ex Primo Thoro
Filium Agnetem Matrem Secundario Marito Jacobo Personae Li
bere Nuptam Cum Eodem Marito Suo tum et Binas Filias Mari
annam et Hedvigim cum Subalterno Marito Progenita Minoren
nes Bonis Lag Magnifici Maximiliani Seratowski Tribuni Pltus
Plocensis Hereditarijs ex nexu Subditatus Eiusq Laboriosae Agnetis
Matris Primo Casimiri Krayczak Consertis relictis ex Eadem Fundo
Bonorum Spiritualium Siemieni tantum modo Suprascripto appli
cand Judex habere Vultt et Declarat, Decernendo Quatenus Pd
Frlis Dnus Mathias Rokitnicki Canonicus Plocens Allegatos Subdi
tos ut pote Joannem Krayczak Filium Jacobum et Agnetem de Bonis
Lag Subditas Matrem Mariannam et Hedvigim Filias minorennes
in Secundo Thoro cum Libera Persona Progenitas Jnet pro Imo Tesp
Natlis Sancti Joannis Baptae in Annos presens Incidens Coram Actis Cur
Plocens Sub Pena Pnis in Casu Contraventionis Circa macinem faciend
Lublicand cum Rebus eorum Propijs extradat, Lusta Pena Trium
Marcar Pollt Parti in Imo extraditionis Judicio suo totiens instanti solvend de
creti Praesens Vigore.

Ter Religiosissimus in dto Patrem Hiacynthum Swierzynski Conventus
Plocens Ordinis Sancti Dominici Priorem ac Totum Eiusq Conventum
Actis per Eundem Religiosissimum Priorem Suo et Totius Eiusq Conventus
Plocens nomine Ltis et Quorum Pertidi et Infideles Tyrtl Markowicz Mo
sick Herszkowicz Josef Markowicz Gutman et Mojzek Lewkowicz Demo
res Synagogae Plocens de Tota Synagoga Judeor Plocens Citt praesens in
Imo Disparetq et se Condemnare Permittend, Proinde Super Eisd
Actis non Solutionis Summae Decem Aureor Hungaricalis Decreto Adju
dicatae cum Provisione Provenien in Lucro Ultenonis Sortis finalis faciend
executionis Permittitur Condemnatio et properagenda executione ad mand
Lublicand
Loci Capitaneum Remittitur

Inter Eundem Conventum Plocens Actis utsupra et Quorum Synagoga Plocens Citt
praesens in Imo disparet et se Condemnare Permittit, Proinde Super Eisd
Imo non Solutionis Census à Summa Ses Millium Quadringentor Plocens
Pold permittitur Condemnatio et pro peragenda executione ad Mand Loci
Lublicand
Capitaneum Remittitur.

Inter Meum Maximilianum Seratowski Tribunum Pltus Plocens actis Pltis et
Illmum Rndmum Casimirum in Rokitnica Rokitnicki Episcopum Haliens

Suffraganeum

Suffraganeum et Officialem Gnalem Plocens Cill per Gsum Thomam Cio-
lowski Inscriptum Plenten et Prbtem Rndmum Mathiam Rekitnicki
Canonicum Cathlem Plocens Cill per Gsum Valentinum Zoltowski Plenten
sem. Comparens et secum Judlis Controvertens quar Partium Controversijs in
suum Judicis exauditis Jdm Decidendo Citationes Ltis actoree Pti citte fuer
ad Judm Edictam; Quoriam Mus Maximilianus Sieradzewski Tribunus Plo-
cens Bonor Meykowy modernus Hæres ex Vi Complanationis Cotta Inter Illu
strissimum et Rndmum Casimirum in Rekitnica Rekitnicki Episcopum
Alatiens Suffraganeum et Officialem Gnalem Plocens ab Una et Cuna Mus
Sieradzewski Tribunum Plocens Parte ab altera Petricovia die Decima Mensis
Januarij Anno 1768 Conscripta manibus Eorum Complanantium
Subscripte et Coram Actis Civis Feria Quinta post Dm Sanctor Trium
Regum Anno Eod per Utrasq Partes Reborata ad Citatq Cnē Plocens Feria
Sexta post Octavas Festi Sacratissimi Corporis Christi Domini Anno qui
Supra modo Oblate porrecta ad Adoratum Sui tam Cuna Illmum ac Re-
verendissimum Casimirum Suffraganeum Plocens Bonor Meykowy Ultra:
que Antecessum Hæredem et Possessorem qm Prbtem Rndmum Mathiam
Canonicum Cathlem Plocens coruna Bonor Meykowy ab Illmo Rndmo
Suffraganeo Plocens Constitutum Tenutarium Possessorem Rekitnicen pro
Comportatione Contractus Arendatorij Bonorum Meykowy Virtute Cujus pre-
fatorum Bonorum Tenutaria Jnisterat Possessionem et ex eod Contractu
et Possessione Summa Mille Quingentor Florenor Polon Juste Sive Jniuste
à Tabernatore Antecesso Eorum Bonor Subdito demortuo pretendebat
ad presens Judm Trno Suo Convenit, Comportatione vero Sine Prali Com-
paritione de evictis eius realitatis Subsequi non potest Proinde Judm
Decernit Quatenus Supraqm tam Illmus et Rndmus Suffraganeus quam
Canus Plocens Rekitnicen, Contractum prælibatum Stanley Antecessa Hæ-
reditate Ejusq Ptis Rndmi Suffraganei Plocens et Possessione Tenuta-
ria Ptis Rndmi Mathiæ Rekitnicki Canci Plocens Inter se Conscriptum
et pro Jure Possessionis sibi Dati prosequens Judiciorum suor Cadentia
ex alienata in Bibliis Celebrianq Comportand et adeuictionem Rerum
is Ejusq Comportati Contractus Pralitei Compareant. J. C.

Inter Illm Adm Rndm Ignatium Rosciszewski Vicarium Eccliæ Cathlis Plocens
actis Ptis Mus Sigismundum Lasocki Ensifenq Zacrocimenq et Nico
laum Rosciszewski Cill per Cunq Meum Rosciszewski Suo et Mei Lasocky
nē Ptis Comparens et secum Judlis Controvertens quar Partium Con-
troversijs in Judm Suum Jnductis exauditis Judm Decidens Citatne
Ptis actis Pti citte Suum ad Judm Edictam Judm Decernit Quatenus
Jnsistendo Jnscriptum de Actis ejus Feria Secunda Jntra Octavas Festi
Sacratissimi Corporis Christi Domini anno 1761 mo per Gsum Nicolaum
Rosciszewski Ott Ptis Filium Jn rem Illris Adm Rndi Ignatij Rosciszew
ski Vicarij Eccliæ Cathlis Plocens Sup Summam Quinque Millium
Florenor Polon in Bonis Miszewo Murata Jnscripto ex Petro Sortium
Eorum Bonor Profectitiam cum Provisione per Quatuor à quolibet
Centum Annuatim Pendere Declarata Coram actis Cnē Plocens recognite
Mus Sigismundus Lasocki Ensifenq Zacrocimenq Bonor Miszewo Murata
Possessor ab; Nicolaus Rosciszewski eorum Bonor Hæres Unus ad alium
esse non Referendo emundando Possessionem Prædictorum Bonor plenariæ

Convictorum

convictorum Summam prefatam Quinque Millium Florenj Pott Unalis
provisione per Quatuor à Centum Computanda Jnet pro Vigilia Festi Natalis
Sancti Joannis Baptæ in Anno presenj Jncidenj Coram actis Cmei Plo
renj Sub Pœna Pmis in Casu Contraventionis Circa macinam faciendj Jr
bus Publicandj et quidj Summam Originalem previa Omimoda per exul=
entem Secuntate Providenda Jam verò Provisionalem ad manus previo
Recognoscendj in rem persolvendj transfusione Solvat et realiter enumeret
Luita Pœna Trium Marcar Pott Parti Jor Tmo Solucm prefixo Judi=
cio suo totiej in Instanti Solvendj Jn Sublationem verò Trinarum Con
demnationum Jor Castro Plocenj binar in anno 1779 Jertid in anno pre:
senj Pœne non Solucnis Summæ ex Pœ Cuiusj Pblis Pmdi Quousczestii Esp
Grosso Nicolao Resciszewski Ottt et Publicatt Panam Triplicm Quatuorde
cim Marcar Pott Parti Jor Tmo quo Supra et Sub rigore Eor Ju
dicij sui Lelmedium in Instanti ex Regn Pbalium extendenj exolvant
Decri presenj Vigore. Salvis Quietationibus in Tmo reproducenj.

Gnosos Stanislaus Barcikowski et Hedvigis Rakowska Jnviam Coniuges Actt
per Mathæum suo et Cmis suæ mre Pbi et Quondam Gpis Jacobus Rako
wski Citt presenj in Tmo Dispar et et se Condemnare Permittis Proinde
Super Eor dispenenj in Lucro Solucnis Summæ Detalis cum Provisione Pm
venenj Permittitur Condemnatio et properagenda executione ad Mum
Loci Capitaneum Remittitur

Publicata

Gnus Mathias Jaworski Actt Pbi et Gnus Jacobus Stepkowski
Citt per Gnum Dominicum Kowalewski Comparenj et secum Judi Contro=
vertenj quar Partium Controversijs in Pmo Suem Jnductis exauditis Jud
Decidendo Citationem Pbi actoreæ Pbi Cittæ suum ad Judm Edicti Decer=
nendj Quatenus Partes in Comparitionem Jntrare Documenta Causam prosenj
enj Quatenus Partes in Comparitionem Jntrare Documenta Causam prosenj
comentia previo Conscribendo Summario et explendo Juramento pro deque
Judicior Suor Cadentia in Pblio exalternata Celebranda sibi Adnivi cem
communicent T. C.

Pllen Rndmum Albertum Ubysz Cancum Collegiatæ Plocenj Præpositum modj
Actt Pbi Perfidos et Jnfidelis Szaja Matus Magert Jarna Judæos Seniores Synæ
gogæ Plocenj ac Totam Synagogam Judæor Plocenj per Jnfidelem Jacobum Szaja
Comparenj et secum Judi Controversenj quar Partium Controversijs in Judm de
ductis exauditis Judm Decidendo Citationem Pbi actoreæ Pbi Cittæ de
ductis ad Judm Edictum Sententiat Quatenus Supradictam Synagogam Plocenj Jn
sistendo Scripto Manuali de Data ejus die Decima Quinta Aprilis
anno 1772. In Plocko Datuato per Jnfideles Judæos Seniores Synagogæ
Plocenj Subscripto manibus Propijs Super Summam Quingentor Sexagenta
Novem Florenj Pott in rem Pblis Rdmi Alberti Ubysz ad presens Cancl
Plocenj ex provisione Pendenda Assecurato Characterc Hebraico Scripto Sum
mam prefatam ad exolvendam Assecurato Una cum Provisione per Quinque
à Centum Salvis quietationibus in Tmo reproducenj Jnet pro Vigilia Festi
Natalis Sancti Joannis Baptæ in Anno presenj Jncidenj Coram Actis Cmei Plo
renj Sub Pœna Pmis in Casu Contraventionis Circa macinam faciendj Publicandj
ac ad manus Pbis actoreæ Solvat et realiter enumeret Luita Pœna Trium Marcar
Pott Parti in Tmo Solucm prefixo et Sub Rigore Eor Judicio suo totiej in Instanti Solv
venenj Decri Presenj Vigore.

Inter Prlem Andream Albertum Ubysz Cancum Collegiate Plocens Actr Pltem
Quoniam Infideles Baja Matusowicz Marek Zarna Leukowicz Zelma Sala-
monowicz ac Tota Synagoga Corona Judeor Plocens presens in Trio Di-
parit et se in Lucro Solucionis Summe Quadragenta Unius Millionu Du-
centor Florenor Polon condemnare Permittit Proinde Super Eisd citt dispar
Permittitur condemnatio et pro peragenda executione ad Mcum Loci Capita-
neum Remittitur.

Jnter Mcum Thomam Rozniewski Coullatorem Radzieiens Actr per Jeum
Bonaventuram Actorowski et Synagoga Plocens presens in Trio disparet
et se condemnare Permittit Proinde Sup Eisd Jne non Solucionis Summe
Permittitur condemnatio et pro peragenda executione ad Mcum Loci Capita-
neum Remittitur Cui Provisione proveniens

Jnter Gnosos Theresiam de Laso due Olt Gnosi Antonij Zglenicki Relictam Conten
viduam Matrem Jacobum Filium Zglenicium Actr per Eam Gnam Zgleni
cia Matrem Sui et Filij Sui nne Pltes et Mcos Lucam Mozzynski et Igna-
tium Nizeczyckia Subdapiferos Radomien Jnvicem Coniuges Citt et Jnti
esse suo per Jeum Adamum Mitkowski Jnscrum Plenten et Mcum Alber
tum in Mockowo Jettowski Subjudicem Trem Plocens ad dcitt et provictione
actr Cui Jdm Coram Me Antonio Woznicki Vice Notario Cur Plocens ad
hanc Causam Substituto Subdelegato Deneri Sufficientius Meos Mozzynska
in Ordine Communicandi Documentor Jnscribere Comparitionem et Quoma
Low Sufficientius Jnscribend Comparitionis Concedend Dilacnem pro Judicijs Tri
nibus Sandominien à Judicio suo effugitant, cum tamen Pars actorea Presens in
Causa Dilationem majorem pro Judicijs tribunalitijs Lublinen in officio Cur
Plocens Sub Actu Feria secunda pr Dnos Lubiensis Anno 1765 à Mcis Pisane
rum Substantia Nizeczyckiana Consuetudinibus in ante acceptam et Concess
sam Reponit Jteratoria Causa Dilacnem una Cum Jn Causa Jdm Concedi
nequit, Proinde Amputata Cpbensa Dilacne Majorij uti Secundarie indebite
Objecta te Judm Sententiat Quatenus Supra Si mei Mozzynscy clarius Suf
ficientius ad praescrum Legis in Ordine Communi canis Documentor Com
parationem Jnscribant, et Quoniam Mei Mozzynscy et Nizeczyscy Coniuges ac
actoratum Mei Alberti Sobkowski Subjudicis Trium Plocens pro evictione Con
citati Sufficientius Comparitionem non Jnscribunt, et se condemnare Per
mittunt, Proinde Super Eisd citt in Lucro Ulterioris sortis faciend exe
cutionis Jne non evictionis ab impedimento Judicio Cur Iglenicium Re
mittitur condemnac et pro peragenda executione ad M. Loci Capit quod Remittitur
in Actoratum vero Cur Iglenicium Causa presens Suspenditur ad Convictionem
disparentium seu ad Jnstm ex Remissione aut adcitatione Jnstend Tl. Publica

Antonius Woznicki Vice Notarius Cur Plocens Subdelegatus

Jnter Prlem Andream Josephum Korwin Kochanowski Cancum Cathedr Ple
censem et alt Actr per Eum Joannem Kwiecki Jnscrum Plenten Gnosos Francisc
Sulerzyski Thesaurarium Ravens et Ludovicum Lempicki citt et ad Plt
Comparens et Secum Judicii Controvertens quod Partium Controversijs impe
diens Jnductis exauditis Judm Decidendo Citationes Partium Utrarum
Seriatim ad Judm Editas Suspenso toto negotio necessariam esse Conclnem
Judicij sui aut Gnosor Camerarior Jnstm Plocens in Tribunalibus Pono
rum Biatda seu Sanctuarium Captato tempore facta tempestiva Ani
sationi Conducens Advenit Quod Judm sive Offm Camerariale Unius
Ubi Duo Duorum Ubi Tres Absentia non Obstante mutuo Partium Jus
pte Condescensuum de Indentis Damnis Jniurijs Auctis vel de perditis
& Jpsum Dathianum Administratorem citt per Dnum Sulerzyski Dominum

Jnsertionibus

Inseminationibus Desolatione Sive Reparatione Inquiret Investigabit
Inquisitiones Expediet, Juramenta excipiet Satisfactionem Omnimodam Cui
et à quo Competerit prestare, Demandabit, Partesque in Omnibus et Sin
gulis Litebenationibus nihil intactum et Irresolutum relinquendo Fina
liter Decidet Dijudicabit et moderabitur Cujus Decisioni Partes Pa
rere et Acquiescere Sub Pena Bonis Super Parte Contravenient Publicanda
Debebunt ac tenebuntur Lucta Pena Septem Marcar Pond Parti per
Partem Compensanda Judicio Suo totiens in instanti Solvend progue
Condemnis Imo Partes quos Voluerint et negotium Proponent adutend
Aditandi Comparere et Judicatum Pati „Debebunt“ tenebuntur Decr Quem Vigore
Illres Adm Rndos Joannem Kaminski Rosnovienc Nicodemum Sielicki Sar
bienc Bartholomeum Palmowski Borzovienc ac alios Proposito tum Convoc
tum Plovienc Patrum Carmelitarum Actis per Quem Franciscum Sulinski Burga
tum Plovienc Testamentaria dispositionis Executorem Pti et Quandu
dum Cinc Plovienc Testamentaria dispositionis Executorem Pti et Quandu
cam Guminski Act ac Judicienc Pti Comparent et secum Judti Controvertent
quar Partium Controversijs in Judm Suum Inductis Exauditis Judm Resol
vendo Remissionem Ab Officio Burgrabiali executoriali ad Suum Judm Fa
ctam Decrevit Quatenus Partes in Compartitionem Instantes Documenta
Causam praesentem Cum Quo Brevi Conveniendo Summario et explendo Juramen
to prosequend Judicior Suor Cadentia in Pulvillo exalternata Celebrand
Sibi Amicissim Communicent. D. C.
Per Quos Valentinum Rubach et Celestinum de Zglenickie Jnvicem Conius
ges Actis per Maritum Suo et Contis Suae nae Pti. et Nios Franciscum Ro
snowski et Ludovicam de Myszczynskie Primi Ott Gnoi Joannis Zgle
nicki Secundi Adpresens Voti Jnvicem Coniuges Citt negotij et Actis Expona
per Maritum Suo et Contis Sua nae Pti Ultimi et Andreum Stani
slaum Rostkanski Scholasticum Cathedm Plovienc Abbatem Commendata
rium Sulejovienc Jndicienc per Quem Stanislaum Olszewski Jnscriptum
Plenet Comparent et Secum Judti Controvertent quar Partium Controver
sijs in Judm Suum Inductis Exauditis Judm Decidend Citatione Moti
um Ultiarum Suum ad Judm Editam Quoniam Antenor Conducendo Su
um non est Sortita effectum Proinde in Ordine executionis Antenomi
Dein necessarium esse Subalternum Condnem Judicij sui Quo Quem
rum Camerariorum Terrium Plovienc in Jurium Pronor Gotscino
et alionum Captato tempore facta tempestiva Avisatione Conducendor
Advenit, Quod Judm Sive Offm Camerariale Unius Ubi Duo Duor
Ubi Tres Absentia non Obstante mutuo Partium Sumptu Condescen
surum Comportationem Documentor Scriptor quor vis Summas Parator
dispositione Ultimaria Ott Gnoi Joannis Zglenicki Specificatas enume
antium Quia Comprobatione Juratoria Jniunget, Inquisitiones expediet,
Juramenta excipiet quibus Comportatis Scriptis Summas Liquidabit Solu
tionem Summar Decernet Dubia quevis Cognoscet Resolvet Decretum Ante
nius in toto exequetur Legalitatem Processus, ac Jurisdictionem Pbis Andm Pod
dartski Scholastici Plovienc et Abbatis Sulejovienc resolvet Satisfactionem Animo
Cui et à quo Competerit Petend Demandabit Partesq in Omnibus et Sin
gulis Pretensionibus nihil intactum et Irresolutum relinquendo Finaliter Decider
dijudicabit et moderabitur Cujus Decisioni Partes Parere et Acquiescere Sub Pe
na Bonis Super Parte Contravenient Publicanda Debebunt ac tenebuntur Lucta
Pena Septem Marcar Pond Parti per Partem Compensanda Judicio Suo totiens in

Instanti

Instanti Solvenda pro qua Condnis Tmo Partes quas Voluerint et negotium
porcent Adeitare Adeitandi Comparere et Judicatum Sati Debunt Deen
Certis Vigore.

Inter Illm Rum Dnum Jacobum Lysowsky Decanum Bilscens et Praepositum
sobens Acta per Gsum Adamum Mitodrowski Jnscium Plentem et Gsum
mum Jeremski Actr Plis. Comparens et secum Judli Controvertens quar
tiunc Controversijs in Judm Suum Jnductis Exauditis Judm Decidendo Ac
Plis Actores Pti Actr Suum ad Judm Edictr Siquid Causa praesens Sine Jnqui
Actor sitione Decidi nequit, Proinde Judm ad Contenta Tmo et maonum pro de
Judicior Suor Cadentia in Libello ex alternata Celebranda Dat et Conad
lationem Inquisitionis. T.C.

Inter Mcum Bartholomeum Mazgwiecki Tribunum Terne Zawkiens Actr per
Gsum Mathiam Mazgwiecki et Gsum Theodorum Rozycki Actr Plis. Comparens
et secum Judli Controvertens quar Partium Controversijs in Judm Suum
Jnductis Exauditis Judm Decidendo Actores Plis Actores Suum ad Judm Edictr
Suspenso Toto negotio necessariam esse Condnem Judicij sui Actr Gsum Co
meranor Jmum Plocens in Furdum Dnor Dybik Captato tempore Ex
cta tempestiva Avisatione Conducendor Adinvenit Quor Judm sive Offi
Comeraiale Unus Ubi Duo Duor Ubi Tres Absentia non Obstante mul
Partium Sumptu Condescensurum dedesolatione sive Reparatione Aedi
vel deperditis Jnseminationibus pretensionibus Fundi Subditor Anga
risatione Violentijs Damnis Jnjurijs Inquiret Investigabit Inquisitio
nes expediet Juramenta recipiet quodsi bene Angarisatio Subditor Dedu
cetur et tunc Contractum Arendatorium Cognoscet resolvet Casabit Vel appro
babit Solvendo Summas Injunget, Satisfactionem Omimodam Cui et aqui
Competierit Spetanes Demandabit, Partesq in Omnibus et Singulis pretensio
nibus nihil intactum et Irresolutum relinquendo finaliter Deinde Dijudi
cabit et moderabitur. Cujus Decisioni Partes Parere et Acquiescere Sub Pe
na Pmis Sup Forte Contravenient Publicanda, Debebunt ac tenebuntur Du
ta Pena Septem Marcar Pti Parti p Partem Compearendo Judicio suo tot
in Instanti Solvend Dein presens Vigore.

Inter Mcos Josephum Karski Vice Palatinum Terne Dobrinens et Jose
phum de Wendy Invicem Comiges Actr per et Actr per Gsum Paulum Lotkowski
Inscium Plentem et Illmum et Rndmum Casimirum in Rokitnica
Rokitnicki Episcopum Alabens Suffraganeum et Officialem Gna
lem Plocens Actr et Actr per Gsum Thomam Ciotkowski Jnscium
Plentem. Comparens et secum Judli Controvertens quar Partium
Controversijs in Judm Suum Jnductis Exauditis Judm Deci
dendo Actores Partium Utrarumq Suum ad Judm Edictr Insisten
do Inscriptioni de Actu ejus Feria Sexta In Vigilia Festi Nativ
Sancti Joannis Baptistae Scilicet die Vigesima Sexta Mensis Julij An
no 1769. Coram Actis Cmis Plocens per Illmum et Rndmum Casi
mirum in Rokitnica Rokitnicki Episcopum Alabens Suffraganeum
et Officialem Gnalem Plocens mirem Mcae Josephae Wendowna Actr
Mcum Valentim Wenda Limcrne Bracla vien Filiae ex Mca Cunegun
da Przeszewska Progenitae Mei Josephi Karski Vice Palatini Terne Do
brinens Consortis Super Summam Septem Millium Trecentor
Triginta Novem Tyne Videlicet in Aurea Moneta Ducentor Quinqua

ginta

Quinquaginta Septem Aureorum Hungaricalis efficientem Summam In
rem Millium Quingentorum Duodecem Tyne Grossor Duodecim Solidorum
Denorum Reliqum in Regno Currenti moneta modo Simplicis Debiti recogni
ta Judicium Decernit, Quatenus Summam Suprafatam modo quo Supra
Inscriptam et Reductam Citra Provisionem Gratiabus Quietationibus
manualibus de Eaq Provisione ad Trnum Solvendi Pacificatam Inet
pro Vigilia Festi Natalis Sancti Joannis Baptistae in Anno Jnsuq Jn
stanti Coram actis Cnq Plocenq Sub Pena Pnis in Casu Contraventio
nis Circa macinam faciendq in Jdq Publicanq absq quibus vis dispo=
sitis praevia per Manum Providendq Securitate Solvat et realiter enume
ret Lucta Pena Trium Marcar Polon Partis per Partem Comparentem
Judicio suo totiq Jn instanti Solvendq Decri praesentq Vigore.

Coram Subdelegato Mo Gregorio Wozniczky Vice Regente Cnq Plocenq in
Locum Mei Francisci Rosciszewski Judicis Trni Plocenq ad hunc actum
Subdelegato Inter Cunq Meum Franciscum Rosciszew=
ski Judicem Terrcum Plocenq actor Pltm et Pctum Andreum Josephum
Glinski Cancum Cathedm Plocenq actum per Jsum Bonaventuram Cust=
kowski Jsum Michaelem Roznowski actum per Jdem Franciscum Rozno=
wski Comparentq et secum Judicium Controvertentq quar Partium Controversiis
in Judm Suum Jnductis exauditis Judm Decidendo Citationem Pnis acto
rea Pti Cittae Suum ad Judm Edicto Judm Decernit, Quatenus Jsus
Michael Roznowski Dominus Podmarszczyzny et Rogotworsk Tenutarius
Possessor Intercedendq Subditos Podmarszczyznq pro Bove expascente
in Propium Commodum per Subditos Conversa Summam Centum Tyne
Judicii Conditatam et Curae Cod Jsi Roznowski Computatam Inet pro Cno
Festi Natalis Sancti Joannis Baptae Coram actis Cnq Plocenq Sub Poena
Pnis in Casu Contraventionis Circa macinam faciendq Publicanq Solvare
petitione apud Subditos Podmarszczyznq ad manus Pti actoreae Solvat
et realiter enumeret Lucta Pena Trium Marcar Polon Pti Jn Pcm
na Solutionis Festi Judicio suo totiq Jnstanti Solvendq Decri praesentq
Vigore.

Gregorius Wozniczky V. C. Plocenq in Locum M. Judicis Trni Plo
cenq Subdelegatus Subdelegatus manu.

Inter Jsum Nicolaum Mieczynski et Victoriam de Strzeszewskie Jnvicem Con=
singes actum per Maritum Suo et Contis Suadnne Pltm et Meum Josephum Ja
kszewski Coadjutatorem Sieprcenq et Judicem Cnq Plocenq actum per Jsum Ma=
thaeum Krzywkowski Jnscum Plentem Mum Bartholomaeum Lakszewski
Vexillifenq Lawiczcenq actum per Jsum Josephum Cichowski Meum Mi=
chaelem Lakszewski Vexillifenq Lawiczcenq actum per Mathiam Mazowiecky
Meum Stanislaum Kuczkowski Vice Capitaneum Cnq Plocenq et Petronellam
de Mlowskie Jnvicem Coniuges actum per Eum Quoniam post Decretum Jnvi=
cem Solvendi Summae Mille Centum Tyne Super Meis Lakszewskie Gravibus
in Trno Satisfactorio Coram actis Cnq Plocenq Feria Secunda post Festum
Sanctor Trium Regum Scilicet die Decima Mensis Januarij Anno praesenti

uti

Uti post rem Judicatam Obtenta Condemnatio à Parte Actorea Reponitur Literaria qua Convictio eiusdè Sup Mis Jakrzewskie deducitur Proinde Amputata pretensa cum Comparentibus Suspensione ad Convictionem Diligenter Mei Petri Jakrzewskie Partibus experiri mandat. in Experimento Quem Teneri Partem Actoream Dovere Partem Citatam de Jure et Contentis et Quoniam Sua Comparere ja Mat Jakrzewskich et Kuczkowskich Coniugum Citatorum Comparitione recedunt et Suos Principales Condemnare Permittunt Proinde Sup Eis q in Lucro Ulteriori fortifaciend executionis Rne non Lokcionis Summa Decreto adjudicatae Permittitur Condemnatio et properagenda executione ad Manum Loci Capitanei non Remittitur

Publicat.

Inter Gnum Paulum Zoltowski Regentem Turcen Plocen Actis Plis et Gnum Valentinum Zoltowski Burgrabium Cnem Plocen Citis Plis. Comparen et secum Judlis Controvertens quar Partium Controversijs in Judm Suum Inductis Exauditis Judm Decidendo Citationem Suum ad Judm Editam Quoniam Causa presens Sine Inquisitione Decidi nequit, Proinde Judm Parti Utriq pro sequend Judicii Suor Cadentia in Bilsko Celebranda Diacenem Inquisitionis dat et Concedit. M.

Actiat.

Inter Eunq Actis ut Supra et Eunq Citis ut Supra. Comparen et secum Judlis Controvertens quar Partium Controversijs in Judm Suum Inductis Exauditis Judm Decidendo Citationem Plis Actoream Plis Citis Suum ad Judm Editam Quoniam Causa presens Sine Inquisitione Decidi nequit Quatenus Gnus Paulus Zoltowski Vice Notarius Trib Plocen Gnus Valentinus Zoltowski B. C. P. pro habilitione Documentor ad presens Judm Convenit et eo Instituto Coram Actis Cnis Plocen respectu molle receptionis Documentor Cnis Eunq Gnus Burgrabius majores Facturo Reponit Prout de Jure Decernit Quatenus Ja Gnus Paulus Zoltowski Vice Notarius Trib Plocen Ejusq Deputatus Judlis Instantanea restituat et quoniam in Satisfactionem Sententiae Judicij sui Judlis Restituit, Proinde Judm Eunq Satisfecisse advenit et ab Ulteriori pretensa temeraria restitutione Documentor Pro Dictum Gnum Paulum Zoltowski Vice Notarium Prout Plocen Judm Liberum facit et Pronuntiat, Decr presens Urgore

Actiat.

Inter Eunq Actis Ut Supra Plis et Eunq Citis ut Supra Plis. Comparen et secum Judlis Controvertens quar Partium Controversijs in Judm Suum Inductis Exauditis Judm Decidendo Citationem Plis Actoream Parti Citatae Suum ad Judm Editam Sigilq Causa presens Sine Inquisitione Decidi nequit, Proinde necessarium esse Inquisitionem ad Contenta Art et Probanda Parti Utriq pro sequend Judicii Suorum Cadentia in Bilsko exalternata Celebranda Judm expedire Consult. M.

Actiatum.

Inter Gnum Albertum Malczewski Actis et Citis Pnaliter Gnos Albertum Mosadowski et Ursulam Kotlewska Invicem Coniuges Citi et Actis per Maritum Suo et Contis suae Plis. Gnum Bonifacium Kotlewski et Helenam de Grodzicz Coniuges Parentes Antonium Cieslinski Filium et Privignum Citis et Actis per Eunq Gnum Antonium Cieslinski Suo et Suprascor Citis et Actis nne Plis Gnos Baltasarum Milewski Stanislaum Brzechowski atq Kosmicki Citis et Actis per Gnum Stanislaum Brzechowski Suo et Eorunq Citis et Actis nne Plis Laborios Walkowa Subditar Valentinum Krystyniak et Mariannam Coniuges Citis per Eunq Gnum Valentinum Krystyniak Matrem Gregorium Dembowski Succameranium Plocen Citis per Gnum Matheum Krzyzanowski Gnos Michaelem Nicolaum Joannem de Domis Kosmaczewo Albertum Przybyss et Magdalenam Gburska de Domis Petrykozy Subditas Citis per Eunq Comparen

et secum

et secum Judlti Controvertenę quarum Partium Controversijs in Judm Suum Inductis
Exauditis Judm Decidenę Citaones Partium utrarumq suum ad Judm Editas Dila-
tionem Inquisitionis pro sequenti Judicior Suor Cadentia in Bilsko ex alternata Cele
branę ad Contenta Tmorum et Proaonum Dat et Concedit Parti Utriquè. T.C.
Per Gsum Dominicum Kowalewski Burgrabium Cmę Plocenę Actt Pltr et Gsos
Albertum et Franciscum Miteckie Citt per Eunę Gsum Franciscum Mitecki suo et
Suprascror citt nne Pltr Comparenę et secum Judlti Controvertenę quarum Partium
Controversijs in Judm Suum Inductis Exauditis ~~quarum Partium Con~~ in Judm Suum Indu-
ctis Exauditis Judm Decidendo Citaonem Ptis Actoreę Parti Cittę suum ad Judm
Editam Quoniam Causa praesens Intuitu Ademptionis Fundorum Sine ~~Inquisitio~~ Condescensio-
ne Decidi nequit, Proinde necessariam esse Condnem Gnosor Camerarior Trium Plo-
cenę in Fundum Bonor Sniegocino Captato tempore facta tempestiva avisatione
Conducendor Adinvenit Quod Offm Camerariale Unius Ubi Duo Absentia non Obstan-
te mutuo Partium Sumptu Condescensurum de Ademptione Fundor disaratio-
ne metarum Praetensionibus Fundi Damnis Iniurijs violentijs Inquiret Investi-
gabit Inquisitiones Expediet, Juramenta excipiet Calculum de Perceptis Proven-
tibus ex Ademptis Fundis Si Juste provenerit Decernet, Satisfactionem Omnimo-
dam Cui et à quo Competierit Praestanę Demandabit, Partes q in Omnibus et Sin-
gulis Praetensionibus nihil intactum et Irresolutum Relinquendo finaliter Decidet Dis-
judicabit, et moderabitur Cujus Decisioni Partes Parere et acquiescere Sub Poena
Bnis Super Parte Contravenienę Publicanę Debebunt ac Tenebuntur Lucta Poena
Septem Marcar Poll Parti per Partem Compensanę Judicio Suo totię in instan-
ti Solvenę Decri praesenę Vigore.

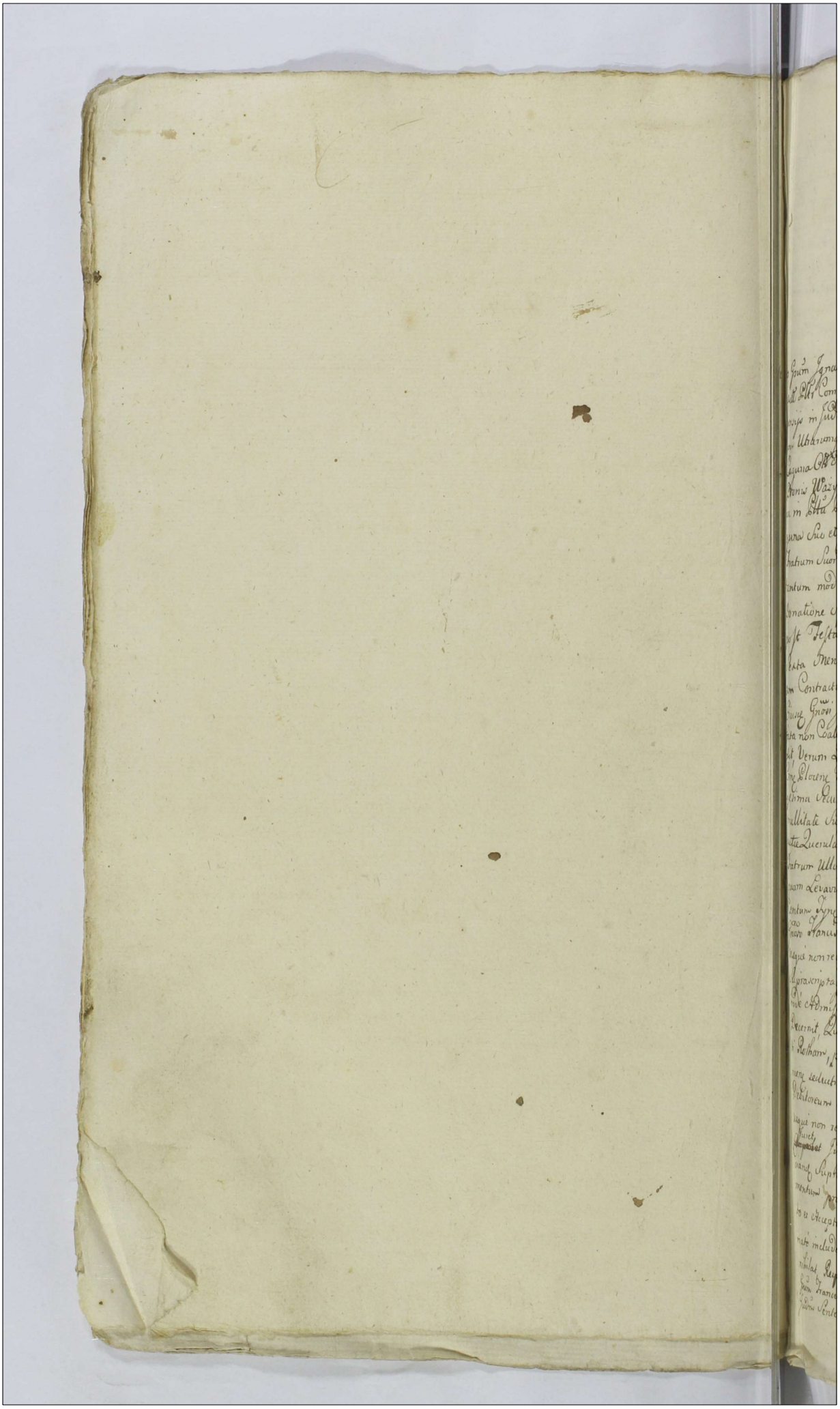

Actum in Siepic in Terminis Communibus Terre-
stribus Plocensibus Vigore Legis in diem hodiernam
Inadentibus Feria Tertia post Dominicam Exaudi
Proximâ Scilicet die Decimâ Septimâ Mensis Maij
Anno Domini Millesimô, Septingentesimô, Septua-
gesimô, Secundô

Inter Gum Ignatium Laguna Actr Pltem Gum Franciscum Laguna Ctt et
Adt Pltem Comparens et Secum Judlr Controversiam quarum Partium Contro-
versijs in Judm Sium Inductis Exauditis Judm Decidendo Citationes Lasci
um Utrinq Suum ad Judm Editas, Licet Quidem Gnosus Franciscus
Laguna Ctt Enathe, Julius Ctt et Actor Resignationem Super Sortibus in
Avnis Wazyno Stary Grotkowo Dziembakowo et Brukowo Ecclesiasti-
ca in Stta Plocensi Districtu Siepicens Consistens à Gnosu Ignatio La-
guna Suo et Gnosor Laurentij Si in Vivis Etat, et Petri minorennis
Fratrum Suor Germanor Lagunow pro Summa Trecentor Florenor Pltt
tantum modo Caput Reditus Respiciens Una Cum Quietatione in Eadem
Donatione Specificata Coram Actis Castrens Sacrosanctae Feria Sexta
post Festa Solennia Sacri Paschatis Proximâ videlicet die Decima
Sexta Mensis Aprilis Anno 1773 Recognitam Reposuit Jurr et Cpsr:
am Contractus Resignationis Inter Easdem Partes ac si Confecti Intuitu Sortis
Eiusdem Gnosi Ignatij Laguna tantum Spectantis Cum Resignatione Supra-
facta non Valescente Reponit approbationemq Eiusdem Resignationis Conclu-
dit, Verum Quoniam Gus Ignatius Laguna Uno Eodemq Ctu Coram Actis
Cnis Plocens Feria Quinta in Crno Festi Sancti Thomae Apli Scilicet die Vi-
gesima Quinta Mensis Decembris Contra Gum Franciscum Laguna de-
nullitate Suprascriptae Resignationis Uti ex nullo dato et Accepto Subre-
ptitie Querulatus esse Probatus, Premissam Resignationem nomine Actor
Fratrum Ullo modo Subrecutam esse Infert, pro sua Vero Portione nihil quid
quam Levavit, non nisi Scriptum Debitorium Ctt Parentis Sui ad Summa
Centum Flnr Serviens in Ordine Repetendo Premissa Quota à Fratre suo
Gnosu Francisco Laguna Acceptum esse Allegat, et Eandem Summam adhuc
usque non receptam Infert et prout nihil quidquam in Vim Pretij Levavit
Suprascriptae Resignatio Seductive Procurata ad Juramendum se se trahit, In-
mvé et Admissibile Eo Gus Ignatio Laguna Ctt Juramentum Judm Judm
Decernit, Quatenus Supravenus Gnosus Ignatius Laguna in eam Juramen-
ti Rotham, pro ut pro Suprastra Resignatione Coram Actis Cnis Sacrosanc-
mene Seductive facta in Vim Pretij nihil quidquam Levavit Praeter Scriptum
Debitoreum ad Summam Centum Flnr Serviens et Eandem Summam adhuc
usque non recepit, et nomine Fratrum Portiones Eorum Resignare non Potuit
Juvet, Jdque in mitanti, et Addictus Mihi Judicio hic Adstans ad promis-
sionem Suptasen Juramenti Rotham Tactis Jre Gus Ignatius Laguna Jura-
mentum praestitit. Quo Attento Judm Suprafatam Donationem ex nullo Da-
to et Accepto Subrecutam et nomine Actor Fratrum Seductive ac Conditio-
nate includendo Quietationem ac si de Levato Pretio Recognitam Cassat et An-
nihilat Respectu vero Procurate Premisse Resignationis modo Illicito Eidem
Gui Franciscum Laguna Fratrem natu majorem non posse evadere Poenas
Judm Sententiat, Decernendo Quatenus Supravenus Gus Franciscus Laguna

Hinc et Cath

Hinc et ab Actu presenq Decim in Ses Septimanis Turnim Castri Plocenq Superiorem Incat, Eiusque Sessionem Spatio Unius Septimane Continuet et Expleat, nec non in egressu de Turn Vadium Capitaneale Simplex Lastiorum Actis Crne Plocenq Sub Pena Bonis in Casu Contraventionis Circa maiora faciend tam quo ad Sessionem Turnicam quam et Solutionem Marcar Publicanda Judicio Suo Eiusq Vadij per medium in instanti Sub Lecrivo Rigore ex Regio Penalium Extenden Solvat et realiter enumeret, Quantum vero Spectat Ad divisionem Supravenie Sortis et Aliorum Fratrum nec aparam esse Convenem in Fundo Bonor Wazyno Skury Grotkowo Dziembakowo et Borkowo Ecclesiastica Ott Gnosi Mathej Laguna Parentis Sortium Hereditariarum Judicij Sui Aut Ghorodrum Camerarior Trium Plocenq Capstato tempore Facta tempestiva Avisatione Conduendorum ac Invenit Quod Judm Sive Offm Cameraniale Unius ubi Duo Duor ubi Tres Abrentia non Obstante mutua Partium Sumptu Condescensorum Ante omnia Computationem Documenter Substantiam Ott Gnosi Mathej Laguna Atq Gsie Salomee de Juranty Utrorumq Coniugum Fatis Derelictam enucleantia previa Comprobatione Juratoria Demandabit Comportatisq Documentis Liquidatis Oneribus Canq Substantiam in Capita Fratrum Equividet, de Inventarijs Rebus mobilibus Inquiret Investigabit Inquisitiones ad Contenta Proaonum et Maxime Expediet Juramenta Exapiet, Calculum de Perceptis Proventibus a quo Provenerit Peraget Solutionem Summar Cujet Quantum Juste Provenerit Assignabit Satisfactionem Imminendam Cui et a quo Competerit Praestanq Demandabit Partes quo in Omnibus et Singulis Pretensionibus nihil in tactum et Irresolutum relinquendo pro exigentia Legis Justitie Trium ac Documenter finaliter Decidet Dijudicabit et Interlocabitur Cujus Decisioni Partes Parere et Aquiescere debebunt ac tenebuntur Lucta Pena Septem Marcar Polt Parti per Partem Compensanq Judicij Sui totiq In instanti Solvendq pro quo Condmo Trino Partes quas voluerint, et negotium Poposcerit Adhibet Aduitanq Comparere et Judicatum Pati tenebuntur Decim Presenq Vigore.

Inter Gsos Ignatium Laguna Actorem Pltem et Gsum Franciscum Lagunalid Enalterq Comparentq et secum Judlis Controvertentq quar Partium Controversiam, Judm Suum in dictis Exaudtis Judm Deciendo Citationem Pris Actoree Petita Sumpo ad Jdm Editas Judm Causam presenq cum Rigore Penq Bonis Super Parte contravenient ad Trium Condmo in Fundo Bonor Wazyno Skury Grotkowo Dziembakowo et Borkowo Ecclesiastica Ott Gsi Mathej Laguna Parentis Sortium Hereditt Remisit remittitq Presenq Decim Presenq Vigore.

Inter Gsos Nicolaum Franciscum Lucam Rosaliam Gsi Michaelis Jaminski Hedvigim Gnosi Podczaski Comites Franciscam Virginem Innupt Klemensiue Salomeam Dom Sua Ott Gsi Josephi Bonecki Relictam Comitem Indicq Actt per Egre Gsos Nicolaum et Franciscum Klemensiue Suis et Supraverior Actor mdo Pltes Gsos Martianum Karwowski et Agnetem Rosciszewska Invicem Coniuges Citt per Eunq Maritum Suo et Comitis Sue nne Pltis Gsos Josephum Szumanski et Mariannam Rosciszewska Jtiq Coniuges Citt per Maritum Suo et Comitis Sua nne Pltis Gsos Antonium Petrykowski et Margarethan de Kuchar Sue tem Joannem Gotecki ac Gertrudim Jtiq de Kuchar Sue Utrosq Coniuges Citt per Maritos Suos et Comitem Suar rmbus Pltes Gsum Joannem Sulenski Burgrabium Crne Plocen Citt Pltes Gsos Albertum Dluzniewski in Lecto agritudinis Decumbentem et Salomeam Rosciszewska Invicem Coniuges Citt per Gsum Martianum Karwowski Comparentes et secum Pltes Controvertentq quar Partium Controversiam in Jdm Suum Judicium ex Audtis Jdm Deciendo Trium per Decretum Interlocutorium Communem Causis Dom

mentor

Documentorum Conservatum Quoniam Gsus Martianus Karwowski à Gso Alber
to Dłużniewski Citt Dilationem Infirmitatis Reponit, et Eunq in Lecto Aegritudi:
nis Decumbentem Infert, et Comparere ad Causam praesenq in Ordine Commu:
nicationis Documentor Impossibilem Allegat, et eo Intuitu ad Juramentum
se se trahit, proinde ~~admissibili~~ Suspensa Tantisper Communicatione Documen
torum Eunq Gsum Martianum Karwowski Super veram Infirmitatem Gsi
Alberti Dłużniewski Jdm admissibilem Adinvenit et Additur Intlis In eam
Juramenti Rotham prout Praefatus Gsus Albertus Dłużniewski verè Infirma
tur et ad Causam praesenq Comparere non Potest, Tanq praestitit Juramentum Quo
attento Eiq Gso Alberto Dłużniewski ad Praeserum Legis Dilationem Infir:
mitatis pro Sequenti Judiciorum Cadentia Dat et Concedit, Quamquiq
Infirmitatem Jd Supraserus Dłużniewski in Eisq Judicijs Comprobare tene
bitur Termino Conservato.

ter Mcum Mathiam Kucborski Ensiferiq Plocenq Actorem Plter Mcum Theo:
dorum Kucborski Thesaurariq Zacrocimenq Citt et Judicenq Plter Comparenq et se:
cum Judlter Controvertenq quarum Partium Controversijs in Judm suum Indu:
ctis Exaviditis Judm Decidendo Trnum per Decretum Anteacti Judicij sui
Conservatum Teneri Partes Utrasq Inquisitiones Suo in Judicio eductas Repo
nere Jdque in instanti, et quoniam in Satisfactionem Sententiae Judicij sui
praemissae Partes Inquisitiones suas Reposuerunt, Proinde Satisfecisse Partes
Easq Jdm Adinvenit, et ad lectionem Inquisitionum Condescendit Quibus
Lectis et matura Deliberatione Perpensis actrutinatis Quando quiq tam ex
Documentis quam ex Inquisitionibus Sufficientè Probatum est, Mcum Mathi
am Kucborski Ensiferiq Plocenq Lsos Ignatium dictum Hora cum Liberis eius Primo et
Orginaliter ab Ol Mco Jacobo Kucborski Judice Trn Plocenq Scripto manuali Die
Decima Quintâ Februarij Anno 1753 In Bonis Chamsk ~~[illegible]~~ Datuato Actisq
Cnq Plocenq Feriâ Secundâ in Vigilia Festi Sanctj Mathaj Apli et Evangelistae
Scilicet die Vigesimâ Mensis Septembris Annô Proximè Elapso 1773 Obla
tuato ~~Sibi~~ Cessum Jureq haereditt Sibi Servienq habitum, Alterum Mathiam
Seydak per Transactiones Terrestres cum Ol Pnti Andmo Constantino Kucborski
Cnco Plocenq Praeposito Chamscenq et Poniatovienq Patruo Suo Respectu Bonor
Siemichy Confectas acquisitum, Eosq Subditos Circa Secundarie Initas Tran:
sactiones Cum Mco Theodoro Kucborski Thesaurariq Zacrocimenq Intuitu Eo:
rundem Bonorum Siemichy Primo Punctis In Ordine Consenbendi Contractus
Resignationis de data Eorum Die Tertia Septembris Anno 1773 In Bonis
Chamsk Constitutis manuq Propria Eiusq Mci Theodori Kucborski Thesaurariae
Zacrocimenq Subscriptis cum tota Eorunq Subditorum Supellectili Domestica pro
re Sui excepisse et Reservasse, Virtute quorum Punctor elapsis Decem Diebus ha:
bitaque Notitia de exceptione per Praemissa Puncta Contractum Resignatorium
Inter Eosq Mcos Mathiam Ensiferiq Plocenq ab Una et Theodorum Thesaura:
riq Zacrocimenq Parte ex altera Conscriptum, Una Cum exceptione Praefator Sub:
ditorum Inivisse, Mcum Theodorum Kucborski Super Praemissam exceptionem
Eorunq Subditorum per Subscriptionem Contractus Resigntorij Concessisse, In su:
per Contractum Eunq per Partes Utrasq Feriâ Secundâ Pridie Festi exaltaonis
Sanctae Crucis Scilicet die Decima Tertiâ Mensis Septembris Anno quo Supra
Actis Cnq Plocenq Roborasse, Mcum verò Mathiam Kucborski Annô Eoq et Actu
quo et Roboratio Intercessit, In rem Mci Theodori Kucborski Eisq Coram Actis Cnq
Plocenq Resignationem ad mentem Contractus Resignatorij Recognovisse, Taliter
que Conditiones in Praelibato Contractu Resignatorio Specificatas Adimplere
per Contrahentes debuisse, et in Bona praemissa Siemichy Jure haereditario ac
quisita per Mcum Theodorum Kucborski Officiose Intromissum esse, Trasactiones

praelibatas

Prælibatas in Omni Solennitate Confectas Satisfactione Solidatas per utrosque Mos Huckorskie Acceptasse, non nisi post Subsecutas Resignationes et Quietationem De Pretio Mum Theodorum Huckorski Contra Tabulam Contractus Resignatorij Intuitu Reservationis ex Bonis Prænominatis Siemiathy ad Bona Chamsk Subditorum Ut potè Ignatij per Obd Mum Jacobum Huckorsky Judicem Trib Plocens Patruum Thiæ Mathiæ Huckorsky Resignati Alterius Mathiæ Szydak Antiquitus ad Bona Chamsk Spectans in Cujus Commutationem Dum Jacobum Chrzabszcz per Contractum Resignatorium ad Prædicta Bona Siemiathy Applicatum Coram Actis Cing Plocens Feriâ Sexta post Dnicam Exaltationis Sanctæ Crucis proxima Sili cet die Decima Septima Mensis Septembris querulatum esse Cujus Clausula Post tot Acceptationes non expectata Rezolutione maioribus Indebitæ viciatæ prout ex Inquisitionibus Compertum est Mum Theodorum Huckorski Prafectum Exercitus Moscho vitici ad Bona Chamsk pro recipiendo Inventario Prædictor Excertor Subditor Propijs Conduxisse, Conductumq ad excitandum Tumultus Stimulasse et inventaria Præfatos Subditos ex Campis Bonor Chamsk Thiæ Mathiæ Huckorski hæreditarios ad Bona Siemiathy per se Quæsita abeisse et de facto recepisse Subditos Cosq Juxta Obloquentiam Contractus Resignatorij non Restituisse, in Laboribus præstandis præfatum Jusdatorem Suum Damnificasse Mum vero Mathiam Huckorsky Præcedentibus Querelis ac Interposita Expraescriis Subditis Arresto Actionem prolatis factione Contractus Resignatorij ad præsens Judicium et Illatis Sibi Violentijs Instituisse, Quo Circa Studendo Justitiæ et Aquitatis Stans Ejusdem Contractui Resignatorio seu Potius Clausulæ Reservatoriæ Prædictor Subditor Judex per Omnia Animadvertit, Decernendo Quatenus Idem Mus Theodorus Huckorski Bonor Siemiathy Juris quæsitor Allegatos Subditos Ignatium Kosia et Mathiam Szydak cum Tota Eorum Supellectili Domestica Punctis ac Ipso met Contractu reservatos et exceptos Jnde et Pro Crastino Festi Natalis Sancti Joannis Baptistæ in anno præsenti Jnstanti Coram Actis Cing Plocens Sub Pœna Pnis in Casu Contraventionis Circa maiorem Jacienq Publicandi Elapsi autem Restituat et extradat, Mus vero Mathias Huckorski Ensiferq Plocens Reciprocè Dnos Jacobum Chrzabszcz habet Juliam Franciscam Una Cum Libenis et ejus Rebus Bonorijs ad Bona Siemiathy Contractu Resignatorio Applicatorum Sub Simili Rigore quo Supra et Cog in Termino Statisque Jurisdictionem Mum Theodoro Huckorsky Thesaurarij Lacrimarij extradat, Executione vero Militum ad Violentam Abactionem Inventariorum ex Bonis Chamsk ad Bona Siemiathy Inquisitionibus Deducta, ac Indebitæ viciationis Clausula Officiosis Transactionibus Solidata et Acceptata Mum Theodorum Huckorsky non posse evadere Pœnas Judicum Sententiat Decernendo Quate et Licet simplices promeruerint Tamen Considerando Cognatam Actionem in Reconciliationem Legis de Violentijs Sanctæ Injungendo Quatenus Supra Dnus Mus Theodorus Huckorski Thesaurarius Lacrimarius Hinc et ab Actu præsenti Decem Jn Quatuor Septimanis Turnum Castri Plocens Superiorem Jneat Eiusq Residentiam Spatio Unius Septimanæ Continuet et expleat nec non in Aggressu de Turri Vadium Capitaneale Simpliciter, Parti Coram Actis Cing Plocens sub Pœna Pnis in Casu Contraventionis Circa maiorem Jacienq quo ad Solutionem Vadij quam Lesionem Turricam Jacienq Publicandi Judicium Eius Vadij per medium in Instanti Sub eorum Rigore ex Regestro Canalium extendendo Solvat et realiter enumeret Subditos vero Juxta Transactorum Contractus Resignatorij quem eorum Circa Res Proprias et Inventaria Jdem Conservandos habere Tutt et declarat, Partibus vero Jus Perpetuum Jmponit Decem Jnum Decem præsenti Vigore Cassatis maioribus Mus Theodorus Huckorsky Jndemnitate Subsecutis

mout

Movit Mus Theodorus Kuborski Thesaurarius Lacrocimen[sis] ac Judicia
Gnalis Confederationis Rni Varsavia se se agitantia non admissa Protestatur de
Prosequenda non admissa Judm cum Parte Deprotestatus.

Ei, Illmum et Rndmum Capitulum Cathle Plocens Actores per Ill[em] Rndmum Se-
licem Cielimski Canum Cathlem Plocens et Causar Procuratorem Suu et Tot[i]
us Ejusd Capituli me Alter et Mus Bartholomeum Bromsky et Cathanewska
minska Juvem Conjuges Joncernig Dobrinens Cath[olicos] alt. Manturos Suos et contis sue
me Alter Illem Mum Andream a Lamosc in Kutno et Pne cum Lamoyski Ci
vibus Equitem Alba Equitem Cath et contra Mus Jbom Sue Conjuges Loner
nig Dobrinens Kuborskie ac Gros Zorawskie Cath per Gnum Clementem Ko
zlowski Specialiter Inscr[ipt]um Plentes Mus Michaelem Venatorem Zawskrzens Ka-
tuum et Mathiam Ensifer[um] Plocens Filiastrum Kuborskie Cath[olicos] Specialiter Mus Jo-
annem Theodorum et Bonifacium Thesaurarium Lacrocimen[ses] Kuborskie Cath
per Mum Theodorum Kuborsky Thesaurarium Lacrocimen[sem] Suu et Corum Fra-
trum Scor me Alter Gros Joannem et Constantinum Zorawskie adeuntes per
Joannem Zorawskiego et Gratias Dnos Alter
Mum Cantium Venatorem Plo-
cens et Gros Petrum ac Franciscum Ubysze Judicem per Gnum Josephum Cath
olicos Sufficienti Comparitione Adinventa Partibus super in mandat. In expen
sento. Ulteriorib[us] Partium Controversijs exaudit[is] Judem Dei deinde Rmum per
Decretum Antecalt Judicij Sui Conservatum, Teneri Eos Decreto
m Puncto Comportationis Bonor Contractuum Unius Obligatorij Inter Suos Jo:
nawskie Burgr Lutocino Antecessos hæredes Ab Una et Ab Altera Jacobum
Kuborski Notarium Tzem Plocens Parte ab Altera, Consenpti; Alterius Designa:
torij Inter Eos Mus Zorawskie et Illem Mum Andream à Lamosc La
moyski Antecessum Capitaneum Plocens ad presens Ordinis Albæ Aquillæ
Equitem Parte ex altera Confectorum Cum Illem Mum Lamoyski Satis
facere Deque Instant Petm Censet, et Quod Mus in Satisfactionem Sen
tentiæ Judicij Sui à Prefato Illi Mco Lamoyski Comparens Contractuum
Reis Gnatorium Bonor Lutocino de Data ejus die Vigesima Nona Maij
Anno 1752 In Acta Diecesana Inter Suos Joannem Constantinum Zora:
wskie Ab Alia Stanislaj Zorawski cum Ablenica Theresia Kurowska Socie
tatis Filias ab Una, et Illem Mum Andream à Lamosc Lamoyski Capitane
um Plocens Parte ex altera Conscriptum Suo in Judicio Exportavit, Prole:
co vero Allenus Contractus Obligatorij Rnum Contra Gros Zorawskie et Mus Ku
borskie pro Comportatione Contractus Obligatorij premisertor Bonor Lutocino
Editum Reponit, Contractumq Eum Ullatenus habere Infert, Primùd Tene:
ri et Eos Mus Zorawskie ac Kuborskie Comportare Contractum Obligato-
rium Corum Bonorum Lutocino Antecessos hæredes et Obligatorios
Possessores Sdq instanter, Si quid Mci Kuborscy Prefatum Contractum Ob-
ligationum in Satisfactionem Sententiæ Judicij Sui Comportarunt, Prom
de, Partibus Eisq in Premissis Satisfactione Adinventa Parte Causam ho
lequi Jubet in Prosequendo, Ulteriorib[us] Earum Partium Controversijs Ex
Auditis, Quando quid ex Documentis Luculenter Patet, Ill Gnum Stanislaum
Zorawski Quendam Jacobi Filium Bonorum Lutocino Burlowo Immediate
wo Bonoro Kownatki et Sothum in Urzesnia Ac Allionum Hæredem Suos
Francisco Borowski Ill Dalbogi Filio et Mariamne Mogowska Conjugibus Sum
mam Novem Millium Zyr et quid Marito septem Millium Zyr Cont
vero Duor Millium Zyr de manibus Mci Alberti Lasocky Levatam in Bo-
nis Borkowo Jure Obligatorio Jus[ta] Feria Quarta in Vigilia Festi Vi
sitationis Gloriosissimæ Virginis Mariæ Anno 1733. Coram Alto Corne Rivary
Inscripsisse, Sequens vero Annus in deportationem per se Suprascen à Bonis Borowskie

Contractus

Contractus Oneris in Bonis Borkowo Assecurati Summam Decem Millium
Florenor. Pol. ex Bonis Succesionis Radoski et Sotibus in Mrzygnowo in Terra
et Districtu Dobrinens. Consistens. Locatam ab Ill. Pri et Rmo Andrea Ubysz
Carolico Cathli Florens ad currens singulis Annis Certam Portionem Census
in alumnatum Personarum Juvenum Domus Ubyszoviana Provisione Indigen:
tium Ordinatam Rmo Capitulo Florens nunc et in futurum existens in Bonis Lu:
tocino Dembowka Boguszewice modo Reemptitio exponendo Censu Annuo aequi:
bet Centum per Florenos Septem Coram Actis Ecclie Cmis Plocens Sabbo post Rm Nat.
Sancti Joannis Baptistae Celebrat. 1734 officio ta Inscriptione assequasse, Jsdem
vero Borowskie et quae Maritum, Anno Eod. sub Acta Feriae Sextae pt Rm Visitatio:
nis Gloriosissimae Virginis Mariae Coram Actis Ecclie Jacob Stanislaum Zorawski de Sum:
ma Septem Millium Flor. in reliberationem Bonor. Borkowo Levata Acquietasse
non nisi Residuitatem Summae Duor. millium Flor. pro re Contis Proveniens
Reservasse et Eand. Futuro Anno 1735. ad Quietationem Officiosam sub Acta
Feriae Quartae pt Rm Assumptionis in Coelum V. Mariae per Jsdem Marianna
Nogowska Jac. Franciscii Borowski Contem in rem Jsti Stanislai Zorawski Reco
gnitam Rebabuisse Pacificatoq. eodem Onere Borowsciano Summa Ubyszoviana in
Bonis Lutocino ex Censu Annuo modo reemptitio Assecurato et in exonerationem
Bonorum Borkowo Sniedziarowe Conversa Praefatt Jsti Stanislaum Zorawski
Bonor. Lutocino haeredem et Theresiam Kunowska Coniuges ab Una et Mar.
Jacobum Kuchorski Notarium Jrem Florens ex altera Parte Circa Contractum
Alle dictor. Bonor. Lutocino Obligationum die Prima Augusti Anno 1742
in Bonis Lutocino inter se Confectum et Actanibus Contrahens Subscrum Actis
Cmis Plocens Sabbo ante Rm Transfigurationis Christi Domini Anno Eod. per
Partes Premissas Reboratum Censum Lendendum ex Bonis Lutocino Proveni
re Agnitum quae haeredem in se consumpsisse, aut Mo Kuchorski Obligatione
Possessori cum Oblatione Circa expirium Possessionis Obligatoria confectaque per
soluti Census Venerabile Capitulum Plocens in Currendam Certam Portionem
Singulis Annis in Alumnatum Personarum Juvenum Domus Ubyszoviana
Ordinat. respiciens exolvere Permisisse, taliterque ad praemissa Bona Lutocino
per anteactos haeredes Censum Persolvens à Summa Ubyszoviana Regulas
se Insuper Contractu Certo Resignatorio Superius de Data Expresso Inter
Eosd. Jsos Joannem et Constantinum Zorawskie Ott Stanislaj Filios alte
dictos Bonor. Lutocino Haeredes ab Una et Illrem Meum Andream Za
mosii Zamoyski Pretune Capitaneum Rostocens. Parte ab altera in Oppido
Biecun Confecto actisq. Cmis Capitll Plocens Sabbo Intra Octavas Festi Sa
cratissimi Corporis Christi Dni Anno 1752 per Partes Utrasq. Roboratis
p. Anteactos haeredes Illri Mo Zamoyski moderno haeredi praemissum Onus ad
deportand. ex Bonis quaesitis Imposuisse, et per Eund. Illrem Meum Jurisqua:
sitorem Creditores Bona praemissa ad presens quaesita, Pacificare inse lo:
assumpsisse, Subsecutis Itaq. tam praemisorte Contractu Resignatorio Quam.
Virtute Eiusd. Contractus Resignatorii ob Officiosum Feria Tertia post Dm
Letare Quadlem anno 1758 in Trinis Imbus mensibus per Jsdem Constan
tinum Zorawski in rem Eiusd. Illris Mei Zamoyski Recognitis, et pro Re
missis Bonis Lutocino Constituto pretio in Summa Trigintta Sex Milli
um Flor. et in vim Manicularis Summam Mille Flor. Praefatum Illrem
Meum Zamoyski Eorund. Bonor. Lutocino Jurisquasitorem Onera Creditor.
ad Bona Oppata Lutocino Concurrentium mediante Complanatione de
data ejus die Nona Maji Anno 1757. in Acie Biecunens. Inter Illrem
Reliquia Prima Sabbo Intra Octavas Festi Sermi Corporis Xti Dni ao 1752 à Jso Joanne
Zorawsky huio et Jso Constantino Zorawsky altera Coram actis Cmis Plocens altera.

Admodum Rndum Constantinum Canum Plocens Seniatevicens Chamicens
Præpositum et Mum Joannem Notarij Jrem Plocens Kuborskie Cls Mri
Jacobi Kuborsky Judicis Jris Plocens Sterilitèr vita functi Prædictor Bonor
rum Lutocino Obligatorij Possessionis fratres Germanos ab Una, et Gsos Jo:
annem et Constantinum Zorawskie Coronæ Bonor Anteactos Hæredes Con:
scripta pro Summa Viginti Duor Millium Tyne tam in Vim Juris Obligato
rij quam Lucificatarum Pretensionum Jumdi Inter Partes præmissas Inita
manibus Complanantium ac Illtis Mri Zamoyski Coronæ Bonor hæredita.
tis Jusquesitoris Subscripta Summam Præmissam Ut Possessoream Je:
stante Quietatione ab Eisq Mris Kuborskie in rem Duor Zorawskich
tum Transfusione in rem Illtris Mri Zamoyski præmissam Summam
persolvens Sub Actu Sabbo post Frm Assumptionis in Cælum Gloriosis:
mæ Virginis Mariæ prædo Anno Eoq Coram Actis Cmæ Plocens recognitis
onus Kuborscianum Tali modo quo Supra deportatos, etiam et ad Quietationes
Secundariam in Actu Ciechanoviens Feria Tertia Ante Frm Natlis Sancti Joan
nis Baptistæ Anno quo Supra à Mris Michaele et Francisco Kuborskie
de Portionibus Suis in rem Coronæ Zorawskich de manibus Illtris Mri
Zamoyski Levatis Subsecutam deportasse, deportatoq Eoq Circre Kubor:
sciano Eoq Gsos Zorawskie Anteactos Hæredes Illtris Mri Zamoyski
Bonor Lutocina Præsentaneum hæredem Sub Actu Feria Secunda Ante
Frm Sancti Laurentij Martyris Anno 1757 Coram Actis Cmæ Plocens
de Integro Pretio pro præmissis Bonis Lutocino Constituto Relicta Summa
Octo Millium Tyne in Fundo prædict Bonor Lutocin pro Interesse Re
verendissimi Capituli Plocens ex Censu Annuo in Eisq Bonis Inscripta ac
quietasse Summamq Præmissam Obloquente Eoq Quietatione in Præmissis
Bonis Lutocino hærentem demonstrasse, quam Summam Illtris Mum Za
moyski modernum hæredem Supradicto Contractu Resignationis deportare
asseurasse, Quo Circa attentis Supradictis Transactionibus ut potè Contra:
ctu Resignationis Complanatione Mor Kuborskich ac Deportatione One
rum per Illtrem Mum Zamoyski in se Coassumpta Signanter Quietatio
ne de pretio exarata Bona Præmissa Lutocino ad præsens Illtris Mris
moyski Ordinis Albæ Aquilæ equitis Hæreditaria Summæ Supradictæ
Octo Millium Tyne in Currenc Decem Millium Florenor Polt in Alumna
tum Personar Juvenum Domus Ubyszoviane ad Currendam Singulis
Annis Certam Portionem Provisione Indigentium Ordinate per Obd Dum
Stanislaum Zorawski Modo quo Supra Inscripta Obnoxia esse debe:
re Servire Judm Arbitratus et Cang in Eisq Bonis hærendam Judicat, De
cernendo Quatenus Suprascriptus Illustris Mus Zamoyski Bonor Lu:
tocino præsentaneus hæres Instituendo Inscriptiom de Actu eius Sabba
tho post Frm Natlis Sancti Joannis Baptistæ Anno 1734 per Obd
Dum Stanislaum Zorawski in rem Venerabilis Capituli Plocens et Alu:
mnatus Domus Ubyszoviane Coram Actis Castrens Plocens recognita
non Referendo se quidquam ad Decretum Castrens Plocens Feria Secun:
da post Dm Lætare Quadrs Anno 1768 Inter Venerabile Capitulum
Cathle Plocens ab Una et Cmum [illegible] Supradictum Karpinski Tributarium
Supradictæ Parte ab altera [illegible] Violatum Censum Retentum à Sum:
ma Decem Millium Florenor Polt modo recomputatis Inscripta per medi
um Computando videlicet à quolibet Centum per Sem quatuor Florenos
attenta Calamitate temporum Summam tamen Originalem non ea

Vedenius

excedendo Premissorum Bonorum Lutocino Possessionem et Hereditatem enumerando Jn et pro causam Festi Sancti Nicolai Episcopi Anni Presenti Incidens Coram Actis Cmē Plocensi Sub Pœna Bnis in Casu Contraventionis Circa manifestationem facienda Publicandq; absq; quibus vis Diffugijs et Jurisdictionibus previa Securitate per exolventem providenda ad subsequendam Compositionem Jnter Vblē Capitulum et Dominum Ubyszowianum Olim Pyntis Vicarium Juxta Obloquentiam Jnscriptionis Originalis pro re Venerabilis Capituli Plocensis et in Illuminatum Personam Juvenis Domus Ubyszowiana Solvat et Realiter enumeret, Lucta Pœna Septem Marcar Polon Larti in Trno Solvendi prefixo et Sub Rigore Eor Judicio suo totiq; in instanti Exolvat, Quoniam vero Judicio suo plebatus Illmi Mathiæ Jarnoyski Bonor Lutocina hæredem non nisi Possessionem Bonorum virtute Juris quæsiti et deportator Onerum in Anno 1751 Cæpisse, Eamq; Possessionem ad Annum usque videlicet per Annos septem Decem Continuasse, ex quibus Annis Censum referendo per medium Computando non nisi Summa Sex Millium Nongentorum quinquaginta Florenor Polon ab Eor Illri Mtio Jarnoyski persolvi debetur Jam autem à Jsto Judicio ex vi Evictionis Antequam Cuprasenus Illmus Mtius Jarnoyski Bonor Lutocina Possessionem adepsit ad Complementum totalis Census Decem Millium Florenor Polon Summa Originalor non Exoluentis super Restata Summa Trium Millium Quinquaginta Florenor Polon Cujus Solutio sine Trno Mtio Jurawskich Cmē Mathæum Michaelem Kuborski Eius Jsto Jurawskino Summam Septem Millium Florenor Polon Coram Actis Cmē Plocensi Feriâ Secunda Pridie Festi Sancti Nicolai Episcopi Anno 1751 Jnscribentem ad presens Subsequi non potest, Jdcirco Restantem Censum ad Summam Trium Millium Quinquaginta Florenor Polon reductum et Annis Antenotatis Circa Cmēs Jurawskino pro tunc Bonor Lutocina Appellator Hæredes manendum ex vi Cautæ Evictionis Circa Resignationem Rem Illmi Mti Jarnoyski recognitam ad Summam primitivam apud Mtum Michaelem Kuborski hærentem regulandum Jdm habere vult et Declarat Petitionem Eius, Summa Illmi Mei Jarnoyski præcommittit ac mandatat, Quoverò attinet Bona Borkowo et Sniedzianowo ab alia Mti Bartholomæi Ibomski Pimenicq Dobrinenq et ejus Conti hereditaria Quoniam ex Suprasenis Documentis Judicio suo Constat, in Liberationem prælator Bonor Borkowo pro illo Tempore in Unius Dominio Jurawiciano existentium Bona Lutocino per Olim Jnum Stanislaum Jurawski Onerata Summa recemptionali esse Demonstrabitur et per Eumq; Antecessum hæredes Suprasenis Transactionibus ad Bona Lutocino applicata Deducitur Contractuq; Resignatorio Jntuitu Bonor Borkowo Sniedzianowo Jnter Quos Jurawskie ab Una, et Mtum Benedictum Kurminski Parte ab altera in Bonis Borkowo die Vigesima Sexta Novembris Anno 1751 Consero manibus Contrahentium et Annexorum Subscro Actisq; Cmē Plocensi Fiâ Secunda Prox Festi Sancti Nicolai Episcopi per Utrasq; Partes Roborato à Summa Prefata Recemptionali Jam ad Deportatam Bonorum Lutocina Juris quæsitor Translationibus Pronbus Indigitata exclusa esse renovshantur Quo Circa non Referendo se ad Suprasenum Decretum Cmē Plocensi Bona Premissa Borkowo Sniedzianowo tam Summa Originali, quam Solvendo Censui ab Eor pretenso non posse Subesse debere declarari quirimo Bona premissa à Jsto pretenso Censu Jum et Hæredes Eorumq; Bonor Jdm Liberos Sant et Renuntiat, Lapsatum vero spectat Contractum Obligatorium Bonor Lutocino per Mtum Mathiam Kuborski Cmē Plocensi Suo in Judicio per Sententiam Compositatum Cura ad Subsequens Extraditionem aliorum Documentor ad Bona Lutocino Spectantium de eo Cmē Alexanovicz demandatam eid. Mto Kuborski restituendum Judm habere vult et Declarat, Decreti præsentis Vigore.

ci Gos Catharinam Gri Gaspari Brudnicki Franciscam Gri Jacobi Zoltowski Sa:
lomeam Gri Casimiri Pronowski Comites Ursulam Virginem Innuptam Iglenicke
Actrices per Maritos suos et Comitum ac Sororis nomine Ill.ti et Nli Stanislaum
Kotlowski Hedvigim Virginem Innuptam Jtus Kotlewskie Petrum Melchiorem
Agnetem Mariampam Ott Nlis Catharinæ de Kotlewskie Malanowskia Suc:
Gores Ott per Eund Nlem Stanislaum Kotlewski suos et suppraseror Ott
me Ill.ti Gos Paulum Joannem Albertum Thomam Evam Gri Andreæ Glu:
chowski Comitem Iglenicke Judicare per Eund Gnum Paulum Iglenicki suo
et Fratrum ac Sororis suar nom Ill.ti Compareng et eisdem Ill.ti Contrvertent
quarum Partium Controversijs m Dñm suum Inductis Exauditis Judm Deci:
dendo Aditaenem Partis Actoreæ Partis Actæ suum ad Dñm Edilem Teneri Par
tes Dramiseas Satisfacere Decreto Anteacti Judicij sui in Puncto Com:
municandis documentor et Quoniam In Satisfactionem Sententiæ Judi
cij sui Documenta sibi Communicarunt In qua Communicatione Par
tes Judti Persistunt, Proinde Praevio Juramento Satisfecisse Partes Eas
Judex Advenit et in negotio Principali Experiri mandat in expon=
mento, Quando quue Judicio suo Probatus Ott Gos Martinum Albertum
Andream Stenkes Fratres inter se Germanos Quond Ott Gri Pauli Iglenicki
Filios ab Eorg Parente suo procreatos, Item vero Ceciliam Swierkocka Ott Al:
berti Filiam Ott vero Nlis Victoris Kotlewski Relictam Conjugem Viduam Ni
Andreæ Iglenicki Ott Pauli Filio Sterliter Vitafuncto Summam Ducento
rum Tyne in Bonis Swierkocino modo Simplicis Debiti Coram actis Cng
Plocens Feria Sexta post Dm Sanctæ Agnetis Virginis et Martyris Anno
Millesimo Septingentesimo Trigesimo Tertio Inscripserse, Decedentibus
Patris Sterilibus Cruce Ott Gri Andreæ Iglenicki in Gos Martinum Alber
tum Fratres Germanos Substantiam eius Successivam Obloquente Divisi
ne manuali In Bonis Iglenicæ Mag Pas vä die nona Aprilis anno 1750
Inter Gnum Albertum Iglenicki Patrem Germanum ab Una, et Gos Catha
rinam de Lolszynskie Ott Gri Martini Iglenicki Conjug Relictam Viduam
et Lucam Iglenicki Ott Gri Martini Iglenicki Filium et Filiastrum Con
fecta manibus Dividentium et Amicor Subsera de cessisse, ab Ott vero Gro
Martino Iglenicki Catharinam Gri Caspari Brudnicki Ursulam Virginem
Innuptam Franciscam Gri Jacobi Zoltowski Salomeam Gri Casimiri Pro
nowski Comites Iglenicke Ott Gri Martini Iglenicki Filias Sorores Inter
se Germanas Ott vero Gri Andreæ Iglenicki Sterliter Decedent Filiastras
devasse, Jam autem ab Ott Gro Alberto Iglenicki Paulum Joannem Albert
tum Thomam et Evam Gri Andreæ Glukhowski "Comitem" Iglenicke Ott Gri Albor:
ti Filios et Filias Ott Sterliter Vita functi Filiastros et Filiastras
Germanos ad presens pro Solutione Summæ Suptas circa Ducentor Tyne
Quadrigesimas Cisa Competentibus Actionibus et Actione adventis Partis Actæ
Judm Directe Respondere mandat, in Responsione, Judex Decernit Qua
tenus Nlis Stanislaus Kotlewski Ott Nlis Victoris Filius emendare
Substantiam Illam Matrimonialem Swierkocianam Insistendo Inven
ptioni Supremus de Actu Exarata Summam Ducentor Tyne Citra Re
visionem Uti à Summa Gratuita et quieq Succombus ab Ott Gro Mat
tino Iglenicki proveden in Quatuor Capita ad dividendo Cuilibet Capiti
per Quotam Viginti Quinque Tyne, videlicet Gris Catharinæ Brudni
cke Ursulæ Iglenicke Virgini Innuptæ Franciscæ Zoltowskie Salomeæ
Pronowskie privatis Secundata uti Mulierum Quotas Jam autem Suc=
cessionibus ab Ott Gro Alberto Iglenicki proveden Scilicet Gris Paulo Joanni

Alberto

Alberto Thome Iglenicium filijs Eve Enoti Andree Ruchowski Conti filia
Quinque Capitibus Cuilibet Eorum per Quotam Viginti Tyre Fratribus ad
mahus Sororibus vero pracia Secunitate in et pro Feria Secunda pt Fm Visi
tationis Gloriosissime Virginis Marie in Anno presenti Proximo Coram Actis
Cris Florenj Sub Pena Bonis in Casu Contravencionis Circa maonem facien
dam Publicanj absq quibus vis Diffugijs et Juris Protellacionibus Sol-
vatur et realiter enumeretur Quita Pena Trium Marcar Poll Parti in Tmo
Soluendi presijo Judicio Suo tertio in instanti Solvenj In Sublationem
vero Condemnationis in Causa et Protractione Judicior Feria Secunda
Ante Fm Sancti Martini Pontificis proxima Scilicet Die Octava mensis
Novembris Anno presenti elapso 1778 Super Eisq Citt Pne non Solutionis
Summa prefate Ducentor Tyre Obtenta et Publicata Penam Duplicis
Quatuordecim marcar Poll Parti in Tmo et subnixore quo supra Judicio
suo per medium Sub severissimo Rigore essegio Penalium extendenj Solvat
et realiter enumeretur Decri presenj Rigore.

Inter Gas Catharinam Gri Gaspari Brudnicky Franciscam Alis Jacobi Zoltowski
Salomeam Alis Casimiri Bronowski Ursulam Virginem Innuptam Iglenicias
Actr per Maritos Suos et Conthm ac Sororis Suor mes Pltr. Comparens Pars
Actorea Controversijs Eisq Exauditis Judm Decidendo Adultionem Eisq Partis
Actoree Loco peragenda executionis Suum ad Dm Editum Quoniam Gius Alexan
der Iglenicky Obti Gri Antonij Iglenicki Sterilitet de hac Luce decessi Fratris Ger
manus Condemnationibus Summario Processu Obtenta et quia Prima de
Actu ejus in Respi Feria Tertia pt Dm Exaudi Anno 1780mo Actor
in Actis et Protractione Judicior Feria Quarta pridie Festi Sacratis-
simi Corporis Xti Domini Anno presenti elapso 1779 Ultrisq Super Gio An
tonio Iglenicky moderni Actri Fratre Germano Obtentis Tertia in Causa Pro
tractione Judicior Fia Secunda Ante Fm Sancti Martini Pontificis
Annotata in Quibus Ultimata Sup Gio Alexandro Iglenicki Obti Gri Anto
nij Iglenicky Fratre Germano Omnibus in Judicijs Suis Intuitu non de
stitutionis rei Mobilium fatis Obti Gie Agnetis Iglenicie modernor Actr
Sororis Germane Sterilitet de hac Luca decessa derelicti ex Instantiat
Actoratu Suprascriptor Gnor Brudnickich Zolkowskich Pomonowskich et Ursule
Virginis Innupte Iglenicie subscriptis plenarie Convictus esse Dedu
xit Proinde Jdm in Contumaciam Rhs citta Parti actoree experimenta Ingun:
git, in appennento Ulterioribus Partis Actoree Controversijs exauditis Judex
Decernit Quatenus Gia Catharina de Iglenicie Gri Jaspari Brudnicki Consors
Obti Gie Agnethis Iglenicie Sterilitet decessa Soror Germana [redacted] vere
Gnara in eam Juramenti Rotham pro ut pro rebus Mobilibus post Obtam
Agnetham Iglenicia derelictis per Obtum Antonium Iglenicky acceptis
per Judm Suam taxatis Summam Gio Alexandro Iglenicky ad persolvenj
Juste debetur Comprobet Jdq instantanee et adeliis Alis ad pronuntiandj
Suprascriptam Juramenti Rotham Suum per Jdm depromptam prestitit Ju
ramentum, Quo attento Judex Sententiat Qualenus Jdq Gius Alexander
Iglenicky profati Obti Gri Antonij Iglenicki Sterilitet de hac Luca decessi In
ter Germanos Summam Sexcentorum Centum Sexaginta Florenos Poll Juramen
to evictam ipsi et pro Feria Secunda post Fm Sancti Jacobi [redacted] in Anno
presenj Jnciden Coram Actis Cris Florenj Sub Pena Bonis in Casu Contravencionis
Circa maonem faciendam Publicanj Solvat et realiter enumeret Quita Pena Tri-
um Marcar Poll Parti in Tmo Soluendi presijo Judicio suo tertio instanti Solvenj
in Sublationem vero trinar Condemnationum supra de actu exarati proquaq
ear per Papiam Duplicem Quatuordecim marcar Poll Parti in Tmo quo supra et sub
Rigore Coram Judicio suo per medium in instanti et regio Extendenj exolvat Decri
presenj Rigore. Centum Sexaginta Florenos Poll.

Extra Acta

Lrem Adm Pmdm Jacobum Lilichowski Procuratorem Collegij Mensiona
riorum Siepriens ac Totum Eiusq Collegium Siepriens Acts per Eiusq Vicem Pltm
Procuratorem Suum et Totius Eius Collegij nme Pltr et Meum Adamum m Siepriens
mirski Vexilliferum Pltm Rovien Cath per Quem Andream Dobrski Inscriptum
Plentem. Teneri Partem Actoream Docere Partem Cath de Jno et Consentis et
Quoniam non Docet Proinde Partem Cathm Judex ad presens a Jno Libe:
ram fait et Pronuntiat.

Ster Adm Pmdm Jacobum Lilichowski Dionysium Kortes Gregorium Kolo=
dziejski Mensionarios Siepriens Acth per Vicem Adm Pmdm Lilicho
wski Suo et Supraserm Mensionariorum nme Pltr Meum Adamum et Mari
annam de Skarbki Juviem Conjuges Borowskie Vexilliferos Rovien Cath
per Quem Andream Dobrski Jacobum Plentem. Teneri Partes
Cath Quem Stanislaum Rozycki Acth Suo et Predicti nomine Borowskich nme
Pltr Eiusq Quem Stanislaum Rozycki Acth Suo et Predicti nomine Borowskich nme
Pltr Judex Decidendo Jnno per Decretum Anteacti Judicij sui Conservatum
Teneri Partes Utrasq Satisfacere Decreto Anteacto in Puncto Communicationis
Documentor, et Quoniam Vices adm Pmdi Jacobus Lilichowski Dionysius
Kortes Gregorius Kolodziejski Mensionarij Siepriens Inscriptionem De Actu
ejus Jenæ Quarta in Cinis Festi exaltationis Sanctæ Crucis anno 1621.
Coram Actis Cine Rovien per Quem Nicolaum Kempski recognitam Sup
portarunt ad quam Jdtum modo Agunt Sibi quæ Communicarunt, in qua
Communicatione Utraq Partes Judicr Persistunt, Proinde Satisfecisse Eas
Sententiæ Judicij sui advenit, et Pribus in negotio Principali expe
dire mandat in experimento Ulterioribus Partium Controversijs Cæte:
ditis, Judex Decernit, Quatenus Meus Adamus Borowski Vexilli
fer Rovien medietatis Bonor oppidi Siepe Hæres seu potius Jus Sta
nislaus Ruzycki eorum Bonor Jenestanius Professor Virtute nexus Contra
ctus Arrendatorij Provisionem ex Bonis Tentis Ecclesiæ Ilmus Dnorum men:
sionariorum Sub titulo Gloriosissimæ Virginis Mariæ Fundato Quolibet
Anno exolvere Assumentis Insistendo Inscriptionem Superius De actu exara
tæ à Summa Mille Septingentorum Florenor Pltr per Cath Quem Nicola
um Kempski modo Reemptitio à Eis Christophoro Nicolao Andrea et
Adamo Cath Gnosi Joannis Liwo Filijs Bonis acquisitis Inscriptalem=
tentia Annuum à Quolibet Centum de præsentem Regis per medium at=
tenta moderna Calamitate Temporis ab Ultima Quietatione Computando
Jn et Pro Jno Festi Natlis Sancti Joannis Baptistæ in anno præsen
Incidente Coram Actis Cine Rovien Sub Pena Decimi in Casu Contraventio
nis Circa macrem Jacuen Publicanæ Salvis Quietationibus in Jno
Reproducena prævia in rem Lesoluene recognoscendo Transfusione Sol:
vat et realiter enumet Lucta Lena Jnium marcar Pltr im
Jno Solutionis præfixo Judicio Suo totiq in instanti Solvene Decimi Pra
lene Vigore Et Comparene et secum Pltr Controvertg quar Partium Controversijs exanditis
in Eodem Judicio Inductis exanditis
Inter Pros Florianum Lodoski et Mariannam de Ubyczynskie Juviem Conju
ges Acth per Manthum Suo et Conjs Suæ nme Pltr et quondam Nies Norberti
Milobędzki Andreas Girzenski Pro deponena Testimonio Adducti presens in Jno
Disparent et se Condemnare Permittunt Proinde Super Eis q disparene Jne
non depositionis Testimonij Permittitur Condemnatio et pro peragenda
executione ad Meum Loci Capitaneum Remittitur.

Publicat

Extricatt

Inter Illres Adres Fratres Jacobum Pilichowski Mansionarium Siepr. et Provisorem Collegij Mansionarior Siepr. Suo et Totius Eiusd. Collegij nmne ex una Et Egidium Eustachium Smolenski Actorem ex altera Jurid. Joannem Sulenski Comparentes et secum Judicii Controversie quar. Partium Controversijs in Judicio Inductis Exauditis Judex Decidendo Citationem Pris actoreis Pri citta Suum ad Jud. edixit Licet quog. Jgs Eustachius Smolenski Bonorum Mlotkowo Praesentaneus haeres à Jgne Francisco Ztubicky praedicte hereditatis Juris quaestor nmne Corporalibus Tribus Sbrene in Siepr. Feria Tertia Ipso die Festi Conversionis Sancti Pauli Apli Scilicet die Vigesima Quinta Mensis January Anno presenti Cne Collegium Illrium Adrm Mansionarior Siepr. de nullitate Scripti Super Subditam in Commutationem per Jgnem Franciscum Ztubicky Bonor Mlotkowo anteactu haeredem et Possessorem Dati facta Suo in Judicio Tutatur Subditam tamq. aliam ex Bonis Mlotkowo ad Bona Golejewo in recompensam Subdite Golejewiene ad Connubium Subdito Mlotkowiene Acceptum extradere Recusat, Reclamationem Eiusd. Scripti per Suum Jnris Datorem nem Reponit, Verum Quoniam Supraseri Illres Adres Fratres Mansionarij Siepr. Bonor. Golejewo Possessores et haeredes Scripto Certo manuali in Oppido Siepr. Die Decima Mensis Octobris anno 1769 Datuato per Jgnem Franciscum Ztubicky Bonor Mlotkowo Anteactum haeredem Subditam Anullare Suam de Praefatis Bonis Mlotkowo pro Subdita Marianna de Bonis Golejewo Leo Antonio in Connubium Concessam pro die Decima Quinta January in Anno 1770. Eumq. Jgnem Franciscum Ztubicky Extradere Assecuratum Deducunt, Scriptumq. praemissum modo Oblata ad Acta Cne Sbrene Sub Actu Feria Quinta Ante Dnicam Sanctor. Trium Regum Scilicet die Tertia Mensis January Anno Sequenti 1771. Porrexerunt, Jgs vero Ztubicky Praemissum Scriptum non reclamato Bona praemissa Mlotkowo Jgi Eustachio Smolenski ad praesens Citto cum Imponenda extraditione Subditae Resignata esse Allegant et Inferunt, modernum Jurisquorum posse Scriptum praefatum Quatuor elapsis Annis de nullitate talis Recti Scripti Indebite Dilatum esse Probantur Quo Circa Collecto maone Jgi Eustachij Smolenski uti in tempestive et Illegaliter facto Approbato Super eo Ve Actis exarato Scripto, Judex Decernit Quatenus Supra Scriptus Jgis Eustachius Smolenski Jnsistendo Praeallegato Scripto manuali manu propria Jgi Ztubicky Subscripto moderni Comparentis Juris Datonis et Actis Cne Sbrene modo quo supra Oblatum Subditam de Bonis Mlotkowo Nativam nive compensam Subdite de Bonis Golejewo in Connubium Leo Antonio Subdito Mlotkowiene acceptam et Datam Jn et pro Cne Festi Natalis Sancti Joannis Baptae in anno presenti Jdiene sub Pena Bonis in Casu Contraventionis Circa manenem faciendam Publicanq. Coram Actis Cne Sbrene extradari Praefato Collegio Mansionarior Siepr. absq. quibus vis Diffugijs et Juris Cautellationibus extradat Lucia Dena Trium Marcar Polon. Grossi in Trno extra Ditionis Judicio suo totiq. Jnstanti Solvena Decernit praesente Vigore.

Inter Meam Elisabethem de Plaskowskie Olim Mri Josephi Kostowski Notarij Trnis Sbrene alias Successores Eiusd. Olim Mri Kostowski ex una Et Dnum Laurentium Lotowski Inscriptum Plenitem et Meum Adamum Prominski Vexilli ferum Sbrene Citt. per Jgnem Andream Dobrski Inscriptum Plenitem Tenen Partem actoream Duarte Partem Citatam de Trno, et Contentis et quoniam Inscriptio à Mea Elisabethe de Plaskowskie Olim Mri Josephi Kostowski Relicta Conte Vidua in Negotijs procurata cum Trno non Coaluerit, Proinde ex Eaq. Inscriptione non Coalescit

cum Trno non Posse ad praesens Partes Easq Sortin Judicaturus.

Inter Illm Meum Ignatium Antonium ab Osowska Zboinski Castellanum Plo
censq Lipnenq Mozcanenq Capitaneum et Gum Carolum Gremdwald Bonor
Sikorz cum Attmenty's dicnomum Actores per Gum Ubdalricum Milodrowski
Inscriptum Plentem et Famatos Jacobum Wroblewski modernum et Albertum
Sroqulski Anteactum Procuratores Oppidi Siepsc ac Totam Communitatem
Civitatis Oppidi Cilt per Famatum Albertum Sroqulski Suo et comunitatis nom
ne Pltes. Compareng et se cum Pltr Controverteng quar Partium Controversijs
in Jdm Suum productis exauditis Jdm Decidendo Citacionem Pltis actor
rele Parti Cittae Suum ad Jdm Edictam si quae Causa Presens sine Inquisi
tione Rne Objectae Decidi nequit, Proinde est ad Contenta Trni et Mandatis
necessariam esse Inquisitionem in sequeng Judicior Suor Cadentia per
utramq Partem deducenq Censet TC.

Inter Meam Constantiam de Zorawskie Cilt Mri Stephani Roscisewski Ensife
ri Terne Ciechanoviensq Relictam Contem Viduam Actricem Pltes Meum Mar
tinum Zorawski Contrarium Pltus Ploceng in Lecto aegritudinis decumbentem
Cilt per Gum Paulum Gutkowski, Sigillg Gus Paulus Gutkowski a Mo Mar
tino Zorawski Pincerna Pltis Ploceng in Lecto aegritudinis decumbente Infir
mitatem exposuit et prout vere in Lecto Incumbit ad Juramentum Sospetra
hit, Proinde admissibili Eoq Gus Gutkowski adinvento, Edendi Mis Judi
cio Suo adstans ad pronuntiandq Juramenti Rotham, prout Suprascriptus Mus
Zorawski Cilt Vere Infirmatur et ad hanc Causam Adire non potest Jonq
Gus Gutkowski Rotha Suprascripta Juramentum Praestit, quo attento Judex
Mo Zorawski Pincerna Ploceng pro sequeng Pdat et Concedit Dilatio
nem Infirmitatis quam Infirmitatem Jq Mus Zorawski Insequeng Ju
dicior Suor Cadentia Comprobare Tenebitur. TC.

Inter Gum Antonium Borowski Cilt a Pltr Suo et Gnam Catharinam Swiecickeson
ths Suae mne Pltr et Gos Josephum Kozierowski et Catharinam Keydla Jmitcon
juges Cilt et Aild per Magistrum Suae et Comitis Suae mne Pltes. Compareng et exhi
bitis Pltr Controverteng quar Partium Controversijs in Jdm Suum productis Eae
auditis Eidem Decidendo Primum per Decretum Anteacti Judicij Sui Con
servation Teneri Partes Utrasq Inquisitiones Suo in Judicio eductas Repo
nere Jdq instanti, et Quotiam Praemissa Partes Inquisitiones Suo in Ju
dicio eductas reposuerunt, Proinde Satisfecisse Partes Easq Jdm adimplerunt,
et ad Lectionem Inquisitionum Condescendit, Quibus Lectis et maturade
liberatione Perpensis ac Intimatis Quana quid Praemissa Partes in Cau
sa facti post Repositionem Inquisitionum Pltis pretensiones ad Invicem
ad se habitas et Laesiones ubi Illatas Condonarunt, Proinde attenta eor
Judiciali facta Condonatione Partes Easq Cassatis macumbus et Proacumbus
hac in Causa Conq se factis Judex Liberas facit et Pronuntiat Perpetu
um à Jure Imponit Silentium non nisi quo attinet, Octo Frustra Stan
ti per Gnam Kozierowska ex hortophonio Gus Borowskich Accepti in
vim habita propria Quota Triginta Florenorum Pold apud Cosa Gos Borowskie
exre liquoris Cerevisiae vicina Amicitia Concessae Judicis in mutuis Pre
tensionibus Sententiat, Quatenus Gus Kozierowski Octo Frustra Stan
ti Gio Borowski Jam autem Gus Borowski Octam Triginta Florenorum
Pold pro Teria Secundo post Stm Sancti Laurentij in Anno praesenti Inci
dente Coram Actis Cmis Florenos Sub Poena Binis in Casu Contravenientis Ci
ca macnem faciendq Illatam Unus altero restituat et Solvat Victa Poena
per Partes Utrasq Primum marcas Pold Pars Parti in Trno Satisfactorio Judi
cio Suo tutiq ni instanti exolvant Macnem vero Tertia Quarta post de
Festi Sancti Egidij Abbatis Scilicet die Prima mensis Septembris Anno 1773
per Gnum Antonium Borowski Cum Gos Kozierowskie Coram Actis Cmis Ploceng Cir
comscriptive factam ex Rationibus Judicis Subito Permoventibus ad Primam

requisitionem

Requisitionem Georium Kuzierowskich Judm ex Actis eliminandam habere Vult et Declarat Decti presenq Vigore.

Inter Gros Stanislaum Paulum Valentinum Joannem tum alterum Stanislaum et Josephum Lukowskie Actr per Gurb Stanislaum Lukowskii Suo et Eorumq Actr nne Pltr Gros Alexandrum et Franciscum Lukowskie Actr per Eumq Gum Alexandrum Lukowskii Suo et Fratris sui nne Pltr Comparens et secum Judlr Controvertens quar Partium Controversijs in Judm Situm Inductis exauditis Judm Decidendq Citationem Pltis actorea Pltr Acta Suq ad Judm Editam Judm Decernit Quatenus Partes in Comparitionem Instantes Documenta Causam Spectq eorumq pro sequendq Judicior Suor Cadenta Sibi Consentaneq Summarie et explendo Juramento Sibi ab invicem Communicent. N.

Inter Gum Antonium Kostowski Dominum Tum Gum Paulum Dolnik de Pinis Chrzen Subditum Actr per Eumq Gum Kostowski Dominum Suo et Subditi sui nne Pltr et Mum Bartholomaeum Stumiecki Vexillifernm Pomeraniq Actr per Gum Albertum Lugowski, ad Objectam à Latere Condemnationem ea Pte Gis Josephi Borowski Super Mio Bartholomaeo Stumiecki Vexillifero Pomeraniq Pne non Solutionis Summe Mille Tyncq Una Cum provisione Proveniente In Castro Plocenq Feriâ Secunda in Vigilia Festi Sancti Andreae Apli Scilicet die Vigesima Nona Mensis Novembris Anno proxime elapso Millesimo, Septingentesimo, Septuagesimo, Octavo Ostentam et Publicatam Teneri Eumq Mum Stumiecki Docere de Loco Standi et Quoniam Comparens Mei Stumiecki ab Inscripta Comparitione Recedit et Eumq Principalem Suum Loco Subjectionis moderamine Pne Extraditionis Vacet Condemnare Permittit, Proinde Super Eoq per Comparentq à Comparitione recedente Mio Stumiecki permittitur Condemnatio et properagenda executione ad Mum Loci Capitaneum Remittit Publicand

Inter Gnos Franciscum et Salomeam de Borowskie Maricon Caniug Comin: Suis Actr et Citt per Eumq Gum Ministr Suo et Centis suae nne Pltr et Gnam Theresiam de Paprockie Ott Gis Valentini Bromirskii Relictam Contemviduam Patrem tum Laurentium Burgrabium Cracq Plocenq Filium Bromirskie tum Paulum Dobrinski Citt per Gum Laurentium Bromirski Suo et Supradictor Citt nne Pialiter Comparens et secum Judlr Controvertens quar Partium Controversijs in Judm Situm Inductis Exauditis Judm Decidendo Citationem Pltis actorea Pltr Citta Suum ad Jdm Editam Suspenso toto negotio necessariam esse Condnem in Fundum Bonor Wegrzynowo Judicij Sui alit Gnor Camerarior Mum Plocenq Captato tempore et Citta tempestiva Avisatione Conducendor advenit Quod Judm sive Offm Cameranale mutuo Partium Sumptu Condescenderunt, Ante Comportationem Documentor previa Comprobatione Juratoria demandabit, de Violentijs Damnis Injurijs ademptione Fundor Inquiret Investigabit Inquisitiones Expediet, Juramenta Excipiet, Satisfactiones Ordinabit Audiet Qui et à quo Competierint Restanq Demandabit Partesq in Omnibus et Singulis Pretensionibus mihil innatum et Irresolutum relinquendo pro exigentia Legis Justitia finaliter Decidet Disquisicabit et moderabitur Cujus Decisioni Partes Parere et acquiescere Sub Pena Bnis Super Parte Contravenienq Publicanq Debebunt ac tenebuntur Lata Pena Septem Marcar Polc Parti per Pem Compensanda Judicio suo totiq in instanti Solvenq Decreti presenq Vigore. Unius Ubi duo Duor Ubi Tres Absentia non Obstante.

Inter Gos Bartholomaeum Wilewski et Catharinam de Wilewskie Gis Jacobi Morinski Conthem Sororem Suam Germanam Actr per Eumq Gum Bartholomaeum Wilewski Fratrem Suo et Sororis Suae nne Pltr. Gros Josephum Matheum et Antonium Laguny Citt per Gum Josephum Laguna Suo et Fratrum

...atrum Suor. nne Plter Tanq quoniam Gsi Kisielewscy Coniuges Cill praesenq
in Trno disparent, et se Condemnare Permittunt, Proinde Super Eisq Gsis
Kisielewskie disparenq permittitur Condemnatio Jdq Dne non Solvonis Sum
me Trecentor Tynq cum Provisione provenienq et properagenda executio
ne ad Mcum Loci Capneum Remittit, cum Comparenq vero Gsis Laguny
Causa Cpsens suspenditur ad convictionem disparentium. Publicatu

Nlem Mathiam Sniechowski Actl Plter et Gsum Casimirum Sudrawski
Cill per Gsum Paulum Zołtowski et Quoniam Gsus Sylvester Sudraski Cill prae
senq in Trno disparet et se Condemnare Permittit, Proinde Super Eoq dispa
renq Dne attentatar Violentiar Permittitur Condemnatio et properagenda exe
cutione ad Mcum Loci Capitaneum Remittitur Publicatum cum Comparente
vero Gso Casimiro Sudraski Conceditur Dilatio Inquisitionis ad Conten
ta Trnor et Proaonum In sequenq Judiciorum Suor Cadentia educenq T.C.

Gsam Agnetem Zakrzewska Cll Gnosi Andreae Czachorowski Contem Reli
ctam Viduam Actl Pnaliter et Nles Paulum Zglenicki et Cathannam
de Czachorowskie Invicem Coniuges Cill per maritum Suo et Contis Suae
nne Plter Comparenq et secum Judlter Controvertenq quar Partium Contro
versijs in Judm Suum Inductis Jdm Decidendo Cillonem Ptis actoreae
Pti cillae Suum ad Jdm editam Judm Decernit Quatenus Partes In Compa
ritionem Intrantes Documenta Causam praesenq evincentia praevio Conscri
bendo Summario et explendo Juramento pro sequenq Judiciorum Suor Caden
tia Sibi Abinvicem Communicent. T.C.

Inter Gsos Andream Zglenicki et Theressiam de Orłowskie Invicem Coniu
ges Actl et Cill Plter et Gsos Simonem Zglenicki et Mariannam Klewicka
Invicem Coniuges Cill et Actl per Maritum Suo et Contis Suae nne Plter
Comparenq et secum Judlter Controvertenq quar Partium Controversijs in Jdm
Suum Inductis exauditis Jdm Decidendo Trnum per Decretum An
te acti Judicij Sui Conservatum Teneri Partes Utrasq Inquisitiones Suo
in Judicio eductas reponere Inquisitiones Jdq in instanti et Quoniam in
Satisfactionem Sententiae Judicij Sui Praemissae Partes Inquisitiones Suas Repo
suerunt, Proinde Satisfecisse Partes Easq Judm adinvenit et ad Lectionem Inqui
sitionum Condescendit Quibus Lectis et matura deliberatione Perpensis actu
tinatis Quando quae ex Inquisitionibus tam Gnosorum Andreae Zglenicki et Theressiae
de Orłowskie ~~Zglenicki~~ Coniugum Gnosum Simonem Zglenicki Fundos Certo in Quota Sexa
ginta Quinque Tynq ab Eisq Gsis Andrea Zglenicki et Theressia Orłowska Coniugibus Jure
Obligatorio Sibi Dimissos Possedisse ex post Restituta Minori Quota Quadra
ginta Quinque Tynq Viginti Tynphones Super restando ad Complementum
Totalis Summae ne Fundi Suprascripti per Eunq Gsum Simonem Zglenicki
Seminentur Amicabiliter expostulasse eadem postulata minime advertendo et
Recepta Quota Quadraginta Quinque Tynq Fundos praedictos Inseminasse, et de
Eisq Condescendere noluisse, Suprascriptos vero Gsos Andream Zglenicki et The
ressiam Orłowska Coniuges, Fundos Eosq Gnoso Martino Pęsienski ad
Pacificationem Restantis Quotae Viginti Tynq Anteacti Obligatorij Possessoris
Iteratorie Invadiasse, et Eanq Quotam per Gsum Ignatium Białłoskurski
Gso Simoni Zglenicki Transmisisse Gsum vero Białłoskurski Praemissam
Quotam Viginti Tynq in quodq Onus per Gsum Simonem Zglenicki Sibi De
bitum Convertisse, Pacificata Itaq modo quo Supra Summa Obligatoria Pri
mitivae per Gsum Simonem Zglenicki Fundisq per Gsum Simonem Zgleni
cki Gnoso Martino Pęsienski Secundario Obligatorio Possessori non restitutis
Gsam Theressiam de Orłowskie Zglenicka Sepimentum in Proprio Fundo
per Gsum Simonem Zglenicki Septum Subsecare Volentem, ad Eanq Canem
Equam Gnosi Simonis Zglenicki Sufficienter Probatum est.

pro Inflictis

pro Inflictis Doloribus Inhumaniter Superinmisisse, Eidemq fugienti vestem muliebrem Pelle Canina Alba Subductam remanentem Interceptisse Eiusdemq Restituere neglexisse, quinimo in Suo Servaculo primus Competenti per Fines et mures Supine decubasse et in post destructam ad hortophonium Gsci Zglenicki Coniugum nocturno tempore Suspendisse, Insuper Predictum Gsum Simonem Zglenicki Eisq Gsis Zglenickim Coniugibus Equam Laboratilem proprio Austu recentibus Gsis Zglenickie Coniugibus ad Vltratum Eisdem Damnum in prefando Labore Accepisse, et ad Bruna Golcino ad Gsum Reznowski Transmisisse, per Decem hebdomadas Eanq detinuisse, morboq leproso incurabili Infecisse et Eaq de Causa exhalatam esse, Quo Circa Studendo Justitie et equitati Judex Supra Scriptus Gsus Simonem Zglenicki pro Eiusmodi Illicitis progressibus Reprobando Sententiat, Decernendo Quatenus Ja Gsus Simon Zglenicki hinc et ab actu presentis Decreti in Sex Septimanis Turnum Cassi Plocensi Superiorem Fread Gsi Sessionem Spatio Trium Dierum Sine Intermissione Continuandi, et explicandi nec non Ingressu de Jure Consueto Duplicem Quatuordecim Marcar Polon Parti Coram Actis Cme Florenos Sub Pena Primis in Casu contraventionis Circa manendum tam quo ad Sessionem Turnicam quam Solutionem Marcar Sexaginta Publicandi Judicio Suo Earum Marcar per medium in Instanti Sub Coercitivo Rigore ex Regio Malium extendendo Solvat et realiter enumeret, Quantum vero Spectat Causatam Desolationem Vestis muliebris Pelle Canina Alba Subducte tum exhalationem Equa, Judex Loca Decernit, Quatenus Supranotatus Gsus Andreas Zglenicki Comprobet Judici in instanti in eam Juramenti Rotham, prout pro Desolata veste Ducta Duodecem Florenos Polon pro Equa exhalata Quota Quadraginta et pro Carentia ab Eaq Equa pro Septimanis Decem Quota Quindecem Florenos Polonos Juste ad Persolvendum Ipsi debetur, Adhibitur Mlis ad pronuntiandum Juramenti Rotham Suum per Judicem depromptam Tanq Gsus Andreas Zglenicki Juramentum prestitit Quo attento Juramento Judex Sententiat, Quatenus Ja Gsus Simon Zglenicki Summam Simul Junctam Sexaginta Septem Florenorum Juramento evitatam pro tempore Supra scripto Coram Actis eisdem et Sub rigore Simili ad manus Gsi Andreae Zglenicki exolvat, Lucta Pena Trium Marcar Polon Parti Tertio quo Supra et Sub Rigore eorum Judicio Suo totiq in instanti Solvendi Decreti presentis Vigore.

Inter Mros Josephum Patricium Dapiferum Crempachoviae et Josepham Virginem Jnuptam Kaminskie Actri et Citt per Gsum Paulum Zoltowski Jnscriptum Plenipotentiarium Mros Bartholomaeum Lbomirski et Catharinam Kaminska Primicias Dominorum Jnsticem Coniuges Citt simul et Actt per Maritum Suo et Contis Suae Actricis Ltei Teneri Partes Utraq Docere de Jnno et Contentis et Quoniam non Docuerunt, Partes Prom de Judicio non habere Traum Utraq Judex Arbitrat

Inter Gsum Albertum Sulenski Camerarium Gramitialem Siechanoviens Actorem et Mariam Rosaliam de Kangowskie Olim Mri Jacobi Chamski Relictam Contram Viduam Matrem tum Joannem et Damianum Chamskie Citt per Gsum Boguventurum Kuthowski Comparentes et Judicii Controvertentes quam Partium Controversiae in Judicio Suum Inductis Exauditis Judex Decidendo Determinum per Decretum Comprobationis Antecacti Judicii sui Conservatum. Tenetur Gsus Sulenski Satisfacere Decreto Antrebeto in Puncto Comprobationis Realitatem Scripti Super Summam Trecentor Tyne per Olim Mrum Jacobum Chamski dati Judici in instanti, et Quoniam in Satisfactionem Sententiae Judicii sui Ja

Gsus

Gřús Sulinski Camerarius Granitialis Ciechanoviens ad Juramentum esse
tahat, Promdè admissibili Eor admvento Additus Mlib ad pronuntiand Ju-
ramenti Rotham per Dñm Suum depromptam Tand Gřús Sulinski prout
Ipsi Summa Trecentor Tyns à Mris Chamskis Justè ad persolvend debetur
Juramentum praestitit Quo attento Judex Decernit Quatenus Mca Rosalia
de Kanigowskie obd Mri Jacobi Chamski Rels ... Judex materet
Joannes et Adamus Filis Chamscy Insistendo Scripto Manuali de data
ejus die Vigesima Secunda Junij Anno 1758 vô. in Bonis Zytowo datua
to per obd Mrum Jacobum Chamski modernor Cittorum Manitum et Pa-
rentes Super Summam Trecentor Tyns Partem Gři Alberti Sulinski duto
Summam premissam Scripto assecurat Trecentor Tyns Citra Provisio
nem utinunc Primum Juramento evictam In et pro Feriâ Secundâ pt
Dñi Sancti Jacobi Apli In anno presenti Incidenti Coram actis Cmi Plocens
sub Pena Mris in Casu Contraventionis Circa maonem faciend Publicand
ad manus Suprascri Gři Sulenski Solvant et Realiter enumerent Lui-
ta Pena Trium Marcar Polon Parti in Primo Solutioni praefixo Judicio
huc totiq in instanti Solvend Decri presens Irgere.

Inter Gřos Catharinam Miszewska Gři Mathiæ Dzierzanowski Comitem Constantiam
Gři Jacobi Hyacinthi Jarozewski Itq Comitem Catharinam et Josephum Virg
nes Innuptas Dzierzanowskie adhuc Manitos Suos Comitum et Virginum Innupta
rum nimbus Pllet Gřos Ignatium Parentem et Franciscum Filium Misze-
wskie Citt per Gřum Paulum Zottowski Procuratorem Plentes Comparent et se
cum Judice Controverte quad Partium Controversijs in Dñm Suum Productis
Exhibitis Judex Decernendo Citationem Ptis Adversæ Pti Citte Suum ad
Judex edictam Judex Decernit Quatenus Partes in Comparitionem Intrand
Documenta Causam Pcens eorumdem presens Consentiendo Sumptuario et
explendo Juramento pro sequend Judicior Suor Cadentia Sibi Abinvicem
Communicent. J. C.

Inter Religiosissimam ac Deodicatam Ursulam Constantiam Podoska Ordinis
Sancti Benedicti Conventus Siepcens Virginum Monialium Pae Totum Cum
Conventum atq Gřum Thomam Gutkowski Priorem Conventualium eor-
undem Gřos Paulum Grzybacz Joannem et Albertum Jozwiaki Stia-
nislaum Pstlenski Stanislaum Jozwiak Joannem Klepsita de Dom-
browki Subditos Citt per Cum Gřum Bartholomeum Gutkowski Procu-
ratorem Plenipotentem à Dño et Gřos Bartholomeum Zbomski et Ca-
thannam Kaminska Pincernam Dobninens Invicem Coniuges tunc Gřos
Thomam et Josephum Walkowicz Jacobum Krawczak Valentinum et Fran-
ciscum Kalpelak Josephum Malczak Gasparum Kusmirczak Martinum
Jonczak Stanislaum Marciniak Subditos Citt per Mum Zbomski duo
et Cottis ac Subditor Suor nne Litter ad Objectam à Latere Condemna
tionem ee Pte Mor Bartholomej Zbomski et Cathannæ Kaminska Jn
viam Conjugum Pincernæ Dobninens in Castro Plocens Feriâ Secunda
post Dñi Jubilatæ Anno Currente Nne Subditor pro Summa de Ipsis Pa
ctis ad Offm Castri Plocens non Statutionis nec Pœnæ Quadruplum Dua
tum decem Marcar Pols Decreto Eor Cmi Plocens adjudicatar Solutionis Sup
Alma ac Deodicata Ursula Constantia Podoska Conventus Siepcens Mo
nialium Virginum Ordinis Sancti Benedicti Abbatissa ac Toto eodem Con
ventu Obtentam et Publicatâ Teneri Cum Conventum Siepcens Docere de
Loco Stando Remota Condemnatione Suprascripta uti in Uno Eorg negotio ex
Controversia Fundi Intuitu pretensionum et Violentiar Attentatorum Amborum

E Abbatissa.

Exarata

exarata Pululanti Obtenta Ptibus Judm Expenit mandat, Jn experimento
Comparere et secum Illi Controverse quae Partium Controversijs in Judicio
Jnductis Exauditis Judm Decidendo Trium Litis actores Pti Citat Summa
Dijm Edictt Quorum Causa praesens Jnterim Controversi Fundi Inter Hereditates
Bonor Dambrowski et Sniedzianowo Suo in Judicio Vertibus Decretum
Cine Jnterim Violentiae ex eodem Fundo Controverso Pululanti Subtrahendo
esse reponitur Cujus Resolutio Judicio Succamerariali Jncumbit, Prout de Supra
to toto negotio ac Processu Causam Cancellariae ad Judm Campestre Remittit Judi
candi pro quo Trium Comitis per Literas Jnnotescentiales ab Illo Meo Succa
mariano Plocens designato ad Causam facti et Protensionium Judm Terrae Plo
cens Sive Offm Camerariale ejus in Ordine Dissidiandi Cum Rigore Super
Parte Contravenientis Interposito Condescendere Debebit ac Tenebitur Dein
Praesens Vigore.

Inter Illmum et Rndmum Antonium Notarium Ami Custodem Metropolitanum Gne
snens Decanum Cathedm Plocens tum Ornm Maximilianum Tribunum Pltus
Plocens Stanislaum Ensiferum Dobrinens Theodorum Succamerarium Sae Re
Matis nec non Plum Rndmum Leonem Cancum Cathedm Leopoliens Prae
Jnter se Germanos et Patruelis Sierakowskie Acta per Mcum Maximilianum
Brunonem in Moykowy Sierakowski Tribunum Pltus Plocens Suo et Pra
dictor Actorum nne ac Inventum Plenten Litter Mcum Adamum in Siepie
Bromirski Vexilliferum Pltus Plocens Cita et Acta per Gsum Andream Dobr
ski Mcum Josephum Leonem bini nnis Ruthowski Judicem Terrae Dobri
nens Cita et Acta per Gsum Mathiam Mazowiecki Illrem et Mcos Mathi
num Castellanum Brestens Lithuaniae Patruum et Teclam Virginem Jn
nuptam Filiastram Matusiewicze Cita et Acta per Gsum Paulum Pelt
towski, Mcum Antonium Bogenski Dapiferum Raciazens Cita per Eum
Illrem Mcum Paulum Rosciszewski Dapiferum Districtus Prasnens Terra
Ciechanovien et eadem Terra pro Comitijs extraordinarijs Varsaviae Agita
tis electum Nuntium Acta et per Mcum Bromirski Vexilliferum Plocens
adcitatt per Gsum Bartholomaeum Gutowski Quo ad Actoratum Illris Mei
Pauli Rosciszewski Dapiferi Districtus Prasnens Terrae Ciechanovien nunc Pri
mo post Subsecutam Convictionem Illmo et Rndmo Antonio Supramo Rmi
Notario et Magnificis Maximiliano Tribuno Pltus Plocens Stanislao
Ensifero Dobrinens Theodoro Succamerario Sacrae Regiae Matis Sierako
wskim Institutum Justa praesentium Decreti Judicij Sui non Determinata
Functione ad affectationem Eiusq Illris Mei Rosciszenski in eius Actoratu
modo Primum Jntentato Continuationem Dilationis Suspensionis in Cor[illegible]
cto Judicio per Decretum ad Determinationem Functionis Concessae Judm
Plocens Illrem Quo vero ad Actoratum Illmi Rndmi Notarij Ami
Ami et Mcor Sierakowskich Justa Antecessores Trium per Decreta tam in
Junctae Communicationis Solarum Communicationis Documentor per Eccie Siera
kowskie Conservatos promotum Teneri Sufficientius Illrem et Mcos Mathi
num Castellanum Brestens Lithuaniae Patruum Teclam Virginem Jnnuptam
alias Matusiewicze Adamum Bromirski Vexilliferum Plocens Josephum Leonem
bini nnis Ruthowski Judicem Terrae Dobrinens Antonium Bogenski Da
piferum Raciazens mente novellae Legis in Ordine Communicationis Docu
mentor Anteriori Decreto ad Decidendum Negotium Successionibus Hereditar
nis Jnter Ex masculo Capite procedens Jncumbere Comparitionem Ejusdem
Loco Sufficientius Jnveniendae Comparitionis Comparens ab Illo Meo Martino Ma
tusiewicz Castellano Brestens Lithuaniae Uno ex alijs Convictionibus Temporianis

Dilationem

Dilationem Majoris Concedendam pro Commissione ex Sancito in Delegatione
à Statibus Pñi emanato Varsaviæ agitata presens in Causa efflagitat, verum
quoniam Suprascripti Sierakowscy movent Actores Eadem in Causa Dilationem
Majoris in Officio Cnæ Plocens Sub Actu Feriæ Secundæ Indiè Festi Sanctæ
Catharinæ Virginis et Martyris Anno 1749. ad affectationem Suæ Cretæ Dñi
Ski pro tunc Partem Substantiæ Kempicianæ Successivæ Virtute Jurium Suor Les
si Dentiss cum Cæteris Consuccessoribus Kempicianis Procedente Suspensione
Subsolutam Reponunt, Proinde Amputata Pretensa Iteratoriè Dilatione
Majoris Indebitè affectata Denuo Partibus Eius Sufficientius Inscribere Com
paritionem Judm mandat, et Quoniam Illus et Cnis Martinus Castellanus Bre
stens Lithuaniæ Patrus et Tecla Virgo Innupta Filiastra Matris eiusdem Ada
mus in Crem Bromirski Vexillifer Plocens Leo Josephus Ruthowski Judex
Cnis Dobrinens Sufficientius Comparitionem Fratem in Communicatione Do
cumentor binis Decretis Eisq Concessa ad explendum Juramentum non In
scribunt, Imo se per Comparens Suos in Absentia Ulteriùs Concedendæ Commu
nicationis Documentor Condemnare Permittunt, Proindè Super Eisq Suffi
cientibus Comparitionem non Inscribens Per id disparens Permittitur Conde
mnatio et pro Peragenda executione ad Manum Loci Capitanei Remittitur.

Publicata

Inter Illum Gasparum Zglenicki Tribunum Sieprens Actr Pltm et Gum Carolum
Zglenicki Actr Rem Comparens et secum Judlr Controversiæ quar Partium Contro
versiis in Judio Suum Inducit Exauditis Prs Decidendo Citationem Pltis actoreæ
Partis Actæ Suum ad Judm Cultam Licet quia ex Documentis per Illum Gasparem
Zglenicki partem Actoream Repositis Deductum est ab Old Gaspare Zglenicki
Portium in Bonis Zglenice Magna hærede et Anna Leszczynska Coniugibus
Stanislaum Camerarium Terræ Plocens Thomam binos Filios Fratres Inter
se Germanos Obtinente Decreto Divisionali in Villa Zglenice Magna Fra
Quinta in Vigilia Festi Translationis Sancti Stanislaj Episcopi Anno
Millesimo Trecentesimo, Nonagesimo Septimo, Inter Successores Actr Gnosi
Stanislaj Zglenicki Camerarij Cnis Plocens ab Una, et Gum Thomam Zglen
cki Partis Ab altera per Gnos Albertum Zoltowski Subjudicem Terræ
uskiens Notarium Cnæ Plocens Adamum Jaroszewski Notarium Terræ Plo
censis et Cnæ Gostinens Prolato Actisque Cnæ Plocens Feriâ Secundâ in
Crastino Festi Sancti Michaelis Archangeli Anno Eodem Oblatuato Pro
cessibus à Producto vero Gnosio Stanislao Zglenicki Camerario Cnis Plocens et
Ejus Catharina Szlaska Coniugibus Antonium Filium et Nepotem Testan
te Resignatione Eiusq Gnosi Antonij Zglenicki Parentis in rem Gi Gaspari
Zglenicki Filij Sui Respectivè Gnosi Joannis Zglenicki pronepotis Feriâ Ter
tia in vigilia Festi Sancti Thomæ Apli Anno 1746. Coram Eisq Actis
Cnæ Plocens Recognita Derivasse, movernumq Actorem ex Sua Stirpe Proceden
Old Gnosi Thomam Zglenicki Sortem Suam Hæreditariam exdivisandi Supra
scripti Decreti Possidentes et Cang Gis Joanni et Thomæ Zglenickim Old Sauli
Filijs in Anno 1699. Feriâ Quarta post Festum Sanctæ Margarethæ Virgi
nis et Martyris Commotis Eisq Jure Obligatorio dimissam Avi Patruelis Pa
transactionibus Officiosis esse Patruelem Nepotem se Probasse, ab Eoq vero Ol
Gnosio Thoma Testante Testimonio à Pili Andrino Martino Grybowski Canco Plo
censi Decano Lipnens Præposito Dzialyneng die vigesima Tertia die Vigesi
ma Tertia Mensis Martij Anno 1767.m Domo Plebanali Dzialyneng Dato
Præfatum Old Gum Thomam Zglenicki Antonium Filium habentem et Eiusq
in præfata Ecclesia Literas Baptizmi Ejne Combustas Parentesq in Bonis
Ciepien existentes Clarificato et expedito remonstrasse, decedentibus satis Old

Gnosorum

Gnosorum Thomæ Zglenicki et Gnosæ Zwirzynska Coniugum Parentum expirataque
Eorunq Præposituræ Dziatynenq Arendatorea Possessione Ott Gsum Antonium Zgleni-
cki Unicum Filium in Sua teneritudine habitaq Propria Substantia de nomine
Zgleniccyano Radicali Jure Obligatorio Invadiata ad extraneum Palatinatum fi-
ne adipiscendæ Congregatæ Fortunæ per Inobeunda Obsequia Transmissum fu-
isse Eunq Gsum Antonium Zglenicky cum Gsa Antonina Bzowska Copulatum
edisserente Sepultura in Ecclesia Parichiali Grodecenq Sub data die Decima Oct-
bris Anno 1765 in Bonis Podhorce Septuaginta Octo Annor Viventem ~~fatis Ob-~~
~~iisse~~ ab adm Rndo Joanne Antonio Romanowski Curato Grodecenq Subscra
et edita Cyricea Rubra Sigillata ~~fatis~~ Die Decima Octava Martij Anno Eoq
Fatis Obiisse, ab Eoqque Ott Gso Antonio Zglenicki et Gsa Antonina Bzowska
Coniugibus Ltmis Obloquentibus Literis Metrices Baptisator die Eaq et Anno
quo Supra in Residentia Plebanali Grodecenq Datuatis per Eunq Adm Rndm An-
tonium Romanowski Curatum Grodecenq manu propria Subscriptis et Sigillatis
Gsum Albertum Zglenicky Cuiq Patrini Illris Mcus Felix Tuszynski Capitaneiq
Cudinovienq et Gsa Anna Widawska Gsus Paulus Cybulski et Marianna La-
skowna de Podchorce Fuerant; Procreatum descendisse in quor Supplementum
Suprascriptorum Testimonij de Combustione Librorum Baptisator Sepulturæ
ac Eiusq met, Gnosi Alberti Zglenicky ~~metrices~~ Literar Metrices Documentor Ma-
nualium Prælibatum Gsum Albertum Zglenicky Ott Antonij Filium Quondam
Thomæ Nepotem Mco Gasparo Zglenicki Tribuno Siepicenq Ott Mci Antonij
Zglenicki Camerariq Trnis Plocenq Filio ex Ott Gsa Theressia Mazowiecka Pro-
genito ex Patrueli Patruo Fratri Procedenti Coram Actis Cmq Plocenq Feria Quin-
ta ante Fm Sanctæ Margarethæ Virginis et Martyris Anno 1766. Sortem
Suprafatam in Bonis Zglenice Magna existentem Orginaliter Decreto Gpalle-
gato Condli propter Ott Gsum Thomam Zglenicki Rentis Avum Germanum Ex-
divisam et Apud Ott Gnosos Joannem et Thomam Zglenickie Ott Pauli Filios
in Obligatorio Jure existenq pro Summa præsuperanti Primitivum Jus Obligato-
rium Videlicet Octingentor Tynq Invadiasse, Taliterq Acceptatione Juris Obliga-
torij per Mcum Gasparum Zglenicki et Remonstratione in Alienis Oris existen-
tiæ Suprascriptæ Sortis Actualem Hæredem et ab Ott Gso Antonio Gsum vero An-
tonium Ab Ott Gso Thoma Zglenickie Procedentes demonstrasse, Cum tamen
Pars Citta Videlicet Modernus Comparens Gsus Carolus Zglenicki Suprascrtæ
Sortis Possessioni Insistens Altedictis Documentis manualibus ab Extraneis
Oris Procuratis Inficiatur Lex vero Præmissa Inquisitionibus Probare disponit,
Proindè Suspensa tantisper Probatione Legitima Competentiæ actoratus et
Actionis Insistendo Constitutioni Anni 1658vi titulo Securitas Bonor in Or-
dine Probationis Procedentiæ Ott Gsi Antonij Zglenicki ab Ott Gso Thoma Zglenicki
Parente Suo in Supplementum Suprascror Documentor manualium in Judicijs
Suis et Proprio Palatinatu Inquisitionem Parti Actoreæ Parti verò Citta in
Reprobationem Si affectavent, "uti in Causa exemptionis" Durantibus Judicijs in Plocko post Festa Sollen-
nia Sacri Pentecosten Celebratæ Judm expedienq Censet. et Quoniam in Satis-
factionem Sententiæ Judicij Sui Mcus Gaspar Zglenicky Tribunus Siepicenq
Inquisitionem Suam in Causa Probationis Legitimæ Procedentiæ Gnosi An-
tonij Zglenicky ab Ott Gnoso Thama Zglenicki derivati et ab Eoq Gnoso
Antonio Alberti descendentis; a quo Jus Obligatorium ad exemptionem Gsi
Caroli Zglenicki Citti quæsivit; educeret efflagitat, Jam autem Gnosus Zgle-
nicky Cittus Proprias Inquisitiones Contrariando Procedentiæ Eiusq Gsi Al-
berti Zglenicki Mci Gaspari Zglenicki moderni Actt Jurisdatoris educere renitet
Tantum modo Proaones Trinas Contra Nlem Andream Zglenicky Unum Te-
stem Senilem natalitior Ott Gnosi Antonij Zglenicki Ott Thomæ Filij Gna-
rum et memorem evitando exemptionem Sui ex Jure Quæsito in maxi-
ma Parvitate negotij nec Trno Prosecuti et à numerosis Annis Silentio

Prætermissi

praetermissi factas Reponit, et Testes Mgco Zglenicki Subscribere non Vult Prom:
de Judm Decernit Qualenus non Obstantibus Suprascris Proaonibus uti in
Causa exemptionis et Paritatis Status Suprascrus Mcus Gaspar Zglenicki
Tribunus Plocenę Sieprcenę in Supplementum Suprascror Documentor Manualium
Testes Rei Geste bene Gnaros Fide Dignos Inducat Juramentum Super In
Corruptionem Testium pstet, Inquisitionem educat Praestitit Juramentum Suprascrus
Mcus Gasprar Zglenicki Super in Corruptionem Testium in Facie Judicij et abben:
dentia Partis Cittae Inquisitiones Suas eduxit et ad lectionem earunę Judm acces:
sit, Quibus Lectis Quoniam ex Eisq Inquisitionibus Deductum est Ott Gsum Thomam
Zglenicki Ott Gnosi Stanislij Camerarij Tnis Plocenę Fratrem Germanum Gnosum
Antonium Zglenicki Filium Suum cum Gsa Anna Dzierzynska procreasse, et Eunę Gsum Thomam Zglenicki
Obligata Sua Sorte haereditaria Radicali in Bonis Zglenice Praeponturam
in Bonis Ciepienie modo Arendatorio tenuisse, Eunę vero Gsum Antonium in Tem
plo Parochiali Dzialynenę Baptizatum fuisse, Deinde hunc Antonium Zgle:
nicki cum Gnoso Dzwierzynski Protunc Contribuonis Hybernae Deputato Avun:
culo Suo ad extraneos Ptus Rusiae discessisse, et in eisq extraneis Oribus Cum Gsa
Antonina Bzowska nuptum fuisse Gsum Albertum Zglenicki modernum Funda:
torem Filium Suum Prolificasse, Eunęq Gsum Antonium Zglenicki Ante aliquod An:
nos ad Bona praemissa Zglenice adventum fuisse, et Nlem Zglenicki dictum Mu:
szka in Aulicalia Servitia Cuiusq Domini secum Russiam Accepisse, ex post
ex Gedanenę Via Itinerando ad Mcum Gasparum Zglenicki Tribunum Sieprcenę
ex Patrueli Patruo Fratrem Patruelem Condescendisse et Sortem Suam testante
Obligatione Feria Quinta Ante Fm Sanctae Margarethae Virginis et Martyris An:
no 1766. Eiq Mco Gasparo Zglenicki Tribuno Sieprcenę Ott Antonij Camerariae
Tnis Plocenę Tilio Possessioni ad Psens Gnosi Caroli Zglenicki Citti Subiectam
in Summa Octingentor Tynę Invadiasse, Quo Circa Resolvenę Suspensionem
Superius factam Attentis Suprascris Documentis tam Authis quam manuali
bus Inquisitionibus Sat Plene Suffultis Actore eodem Mco Gasparo Zgleni
cki et Actione Eiq adinventis Competentibus Parti Cittae Jdm Directe respondere
mandat, In Respondenę Sorte Gnosi Alberti Zglenicki Haeredit Mgco Gasparo Zgle:
nicki Tribuno Sieprcenę à Gso Carolo Zglenicki moderno Citto pro exemptibili
Agnita necessariam esse Condnem Judicij Sui Aut Gnosor Cameranor Tnium
Plocenę in Fundum Bonor Zglenice Major Sortemq haeredit Gnosi Alber
ti Zglenicki Captato tempore facta tamen tempestiva Avisatione Conducenę
adinvenit, Quod Judm Sive Ossm Cameraniale Unius Ubi Duo Duor Ubi
Tres Absentia non Obstante mutuo Partium Sumptu Condescensur Ante
Omnia Comportationem Documentor Inventanor Statum praemissae Sortis enu
cleantium pvia Comprobatione Juratoria demandabit, de Desolaone Sive Re
paratione Auctis vel Deperditis Inseminaonibus Inquiret Investigabit, Inqui
sitiones Expediet Juramenta Excipiet, Soluonem Summar In vim exemptionis Iniunget Ri:
gores adnectet Satisfactionem Omnimodam Cui et Aquo Competient
Praestandam Sententiabit Partesq in Omnibus et Singulis Praetensionibus
pro Oportunitate totius negotij nihil intactum et Irresolutum Relinquenę
finaliter Decidet Disjudicabit et moderabitur Cujus Decisioni Partes Pa:
rere et Acquiescere Sub Poena Bnis Super Parte Contraveniente Publicanę
debebunt ac tenebuntur Luita Poena Septem Marcarum Pollonicalt
Parti per Partem Compensanda Judicio Suo totiq ministranti Solvenę
pro quo Condnis Tnio Partes quos Voluerint et negotium Poposcerit ad
citare adcitandi Comparere et Judicatum Pati Sub rigore quo supra tenebunt
Decri psenę Vigore Nobilitaris referente se ad Legem Suprascram.
E vero Gsum Albertum Zglenicki

Inter Meos Josephum Vice Palatinum et Albertum Dapiferum Terre Dobrinen. Fratres ex
terse Germanos Karskie Actl per Gum Paulum Zottowski Inscriptum Plentem et
Quoniam Gus Andreas Sultowski presens in Trno Disparet et se Condemnare
Permittit Provide Super Eor Citto Disparen in Lucro Capitalium Resignatio-
nis Coram Actis Cme Dobrodnicen in rem et Personam Mei Bartholomaj Thomi
cki Vexillifer Pomeraviae per Josum Recognite Decernendo ad Penalitatis Pne Du-
plicatum
sionate Aliene hereditatis de Proprietatis Fundo Permittitur Condemnatio et Pro
peragenda executione ad m. Loci Capitaneum Remittitur Publicat

Inter Meum Bartholomeum Thomae Lincernia Terre Dobrinen. Actu Pltei Tanaqui
niam Gnam Martiannam de Kakowskie Lmi Cti Gnari Adalberti Jezewski Capl
Voti Secundi Adami Komonski Consors Relicta Vidua Mater et Adamus Jezewski
Filius Citti presens in Trno Disparent et se Condemnare Permittunt, Provide
per Eisq. Disparen Pne Approbationis Quar in Transactionem in Ordine Le
gationis Bonor Mediet. Borkowo Smedzianowo Kachocino Butkowo Gra
bowo Decernitur Condemnatio Non Finitum.

Inter Meum Bartholomeum Thomae Lincernia Dobrinen. Actu Pltei et Gus
Martiannam de Kakowskie Ultimi Voti Cti Gri Adami Komonski Contem Re-
lictam Viduam Matrem et Adamum Jezewski Filium per Gum Jezewski
Filium Suo et Matris Suae Pltei Teneri Gum Jezewski Filium Producere Po
mpotentiam à Matre Sua Pda ministranti, et quoniam Loco Reproductionis Po
mpotentiae Praedictus Gus Jezewski Filius Matrem Suam Infirmam esse alle-
gat et ab Eaq ex Praecepto Legis Dilationem Infirmitatis Reponit, et Super Re
alitatem Infirmitatis ad Juramentum se se trahit Eoq. Gus Jezewski Filio ad
missibili ad inventa ad Juramentum adquod adstitit Illi in eam Juramenti De
lationem per Gum Depromptam prout Supratera Gus de Kakowskie Ultimus Komo
nska Matri vere Infirmatur et ad Causam presens Pltei Comparere non Potuit
Juramentum praestitit quo attento Gus Gsa Komonska Adpraesens Infirmans
Dilationem Infirmitatis Concedit quam in Sequens Comprobare tenetur.

Inter Meum Maximilianum Sierakowski Tribunum Pltum Plocens Actu Pltei
et Gum Adamum Malewski Citti Pltei Gum Paulum Zottowski Vice Nota-
rium Trnen Plocens Citti Pltei Gum Laurentium Sokolnicki Burgrabiu
Cme Plocens Citti Pltei Gum Joannem Kowiecki Citti Pltei Comparens et Mu
Judicii Controversiam quam Partium Controversiarum in Pm Suum Judicium Exco
ditis Gus Decidendo Actorem Pltis actoreo Pltis Citta Suum ad Gus Edi
Si quis Meus Maximilianus Sierakowski Tribunus Pltus Plocens Post
Actorem binas Condemnationes, de Actibus earum et quae Prima Tertia Se
cunda Ante Trn Sancti Martini Pontificis Scilicet Die Octava Mensis No
vembris Anno proxime Elapso Millesimo, Septingentesimo, Septuagesimo
Tertio Super Gto Adamo Malewski Parte Citante extractus Decr Trnis
Plocens Inhibitionis Condrus ad Bona Inhibitionis Procurata Alterius Tri
Tertia Gto die Festi Conversionis Sancti Pauli Scilicet die Vigesima Quin
ta Mensis Januarij Anno presens Super Gto Joanne Kowiecki Intuitu
extractum Eorum cum Lecta una cum Gto Sokolnicki
in Primis extractibus ac si Ponita existerent Gus Decretum
Ultima Praesens in Judicio Obtentas Justa Trnen Suum ad citationem Compa
tationem praefatorum Extractuum Eloquente magne Supraseripti Gti Adami Malewski
Coram actis Cme Plocens Sabbo Pridie Festi Sancti Petri Provincialis Scilicet die
Trigesima Prima Mensis July Anno 1773 facta apud se Testimonium Subscripti
per Extractus Cancellaria Trnis Plocens habitis Gus vero Paulum Zottowski de
gentem Terren Plocens Protocolli Decretor ex quo Supradicti extractus emanarunt
Pars Citta allegat Instanterque Urget et efflagitat Gus Decernit Quatenus
Supradicta Pars Quisq. eam pro qua habita Consideratione in Parte Citti praesens Jus Com
petentiam et quae Gus Adamus Malewski extractus Suos in Originali Dem Juramento
Dna Comparte ad Bona Inhibitionis Jure autem Gus Paulus Zottowski Regens Trnis
Plocens Protocollum Decretor Judicii Sui pro recognoscendo Exhibendo et per quemmo
procurata per Gum vero Adamum Malewski Maiore Constituta Comparitor Dep Jum

Mandi

Instanti Jdm Cenret, Et quoniam in Satisfactionem Sententiæ Judicij sui
Gnus Paulus Zoltowski Protocullum Decretor Judicij sui Comportavit Quo
cautem Adamus Malewski extractum omisso quidam Tempore de Feria Speci
ficato aut Captato per Gnum Kozicki Scriptum per Gnum verò Sokolnicki Le
ctum per Gnum Paulum Zoltowski Regentem Trrem Floren Correctum Actus Cne
Lacrimarum Feria Quinta post Fm Sancti Francisci Confessoris videlicet die Septi
ma Mensis Octobris Oblatum reposuit Secundarium Extractum Manu Coram
Actis Cne Floren Sabbo Prdie Festi Sancti Petri in Vinculis Silicet die Tertia
sima Prima Mensis Julij Anno 1773 facta de Prolixione temporis Jmmo
gendo Condnis pro Feria Sexta post Fm Visitationis Gloriosissimæ Virginis
Mariæ in Anno Dni 1773 exarattam Comportare renitet, Proindè quo ad
Protocullum per Gnum Regentem et Extractum Unum Actis Cne Lacrimarum Oblatum
Gnum Regentem Jntotò Gnum verò Malewski in Parte Jdm Satisfecisse admitti
mit, Jnterea vero Respectu alterius extractus manu Tempus Condnis Jmmo
gendo Specificatum per Gnum Malewski non Comportationis Legalitatem extra
ctuum et Confrontationem Cum Protocullo Cujus Extractus Legalitatem Petunt esse
aut Utriq extractus Si Illegales demonstrare possint, Judex his exactionibus
Gnum Adamum Malewski in Vim Contraventionis Respectu non Comportatio
nis Secundarij extractus, prout Judex Partes se Eunq ad presens non habere
Jnfert, Judex Pumibilens Sententiat, Decernendo Quatenus eluendo premisse
lam Contraventionem Pœnam Duplicem Quatuordecim Marcar Lob Par
ti ab Actu Presenti Deen Jn sex Septimanis Coram Actis Cne Floren Sub Pœ
na Bnis in Casu Contraventionis Circa Manutenem Gaudenq Publicanq Jus
dicium Suo per medium Jnstanti ex Regio Prædium extendenq Solvat et
realiter enumeret, ac mhil Omnino Supraserium Extractum Secundarium
pro quo ad Presens per Partem actoream manu exarato Pars Citta Conventur
Una cum extractu actus Cne Lacrimarum Oblato ad presens Comporta
tu et per Jdm Subsero pro dequenq Judicior Cadentia Sub Pœnis Arbitrarijs
Comportet negotium verò ad Comportationem Utriusq extractuum Suspendit
tuetes Judicanq Termino Conservato.

Inter Rdem Adm Dnum Josephum Roscuszenski Ecclesiæ Parochialis Siepiensq
Præpositum et Citt Pstor Religiosissimam ac Dedicatam Ursulam Constantiam
Lodoscam Conventus Siepiensq Virginum Monialium Abbatissam ac Totum Eunq
Conventum Citt et Actr per Gnum Bartholomæum Gutowski Burgrabium Cne
Floren Jnvenum Plentem Famatos Josephum Pstrentem Jacobum Filium Libo
blewski Benedictum Hortes Casimirum Grudzicki Cives et Jncolas Siepiensq
Citt per Eunq Famatum Hortes Suos et alios mhi Pstei comparentes et secum Dcti
Controversiæ quar Partium Controversys in Jdm Judicium Productis Exauditis
Jdm Decidendo Allegationes Partium Utriusq Suum ad Jdm Editas Quem
ans Anteriora Decreta Condnis et reiectionis ac Eunq Finium Jnjungendis
Condnis Suum non Sunt Sortita effectum Proinde in Ordine executionis De
runq necessariam esse Condemnationem Jta Jundum Oppidi Siepiensq Judicij
Sui Ayt Gnus Carrerarius Trium Floren Una cum Delegato Cancellario
Floren Loci Ordinario Captato tempore Tacta tempestiva Avisatione
Conducendor admenit, Quod Jdm Sive Offm Cameranale Præsens Canonicus
Unius Ubi Duo Duor Ubi Tres Absentia non Obstante mutuo Partium Suar
potu Condescenderunt Ante Omnia Comportationem Documentor Decimar
enucleantium Previo Juramento Demandabit Quibus Comportatis Fundos
Civitatenses revidebit et Quantitatem in Vim Solutionis Decimæ Rerum
ana pro re Culæ admeniet Pendendamq in post Sententiabit, Decreta
Anteriora in toto exequetur Cujus decisionis Partes Parere et Aequie

Leere

acquiescere Sub Pœna Bnis Super Parte Contraveniens Publicanæ De
bebunt ac tenebuntur Luita Pœna Septem Marcar Poll Parti per Partem
Compensanda Judicio Suo totiq in Instanti Solvenq Decri Præsens vigore.

Inter Mcum Maximilianum Sierakowski Tribunum Pltus Plocens Actt Pltes
et Mcum Albertum Jezewski Dapiferum Plocens Citt per Gsum Joannem
Szulinski Inscriptum Plentem et Quoniam Comparens Mci Jezewski ab In-
scripta Compatitione recedit et Suum Principalem Condemnare Permittit
Proinde Sup Eorq in Lucro Ulterioris fortis finalis faciens executionis Permitti-
tur Condemnatio et Properagenda executione ad Mcum Loci Capitanei Remit-
titur

Publicatt

Inter Mcam Mariannam de Jezewskie Ott Mci Jacobi Zorawski Pincernæ
Pltus Plocens Relictam Contem Viduam Actt per Gsum Joannem Nie-
droski Inserum Plentem Perfidos et Infideles Abraham Szymkowicz
Jakub Abramowicz Smul Lachylogowicz Judæos Biezunens Citt per
Gsum Paulum Zoltowski. Comparens et secum Judltr Controvertens quar
Partium Controversijs in Judm Suum Inductis Exauditis Judm Deciden-
do Citaonem Partis Actoreæ Parti Cittæ Suum ad Judm Editam Quan-
do quiq Judicio Suo deductum est, Mcam Mariannam de Jezewskie
Ott Mci Jacobi Zorawski Pincernæ Plocens Relictam Contem Viduam
Perfidos et Infideles Abraham Szymkowicz Jakob Abrahamowicz
Smul Lechilogowicz Judæos Biezunens pro Solucone Summæ Mille
Tyns ad Scriptum manuale die Vigesima Tertia Junij Anno 1765.
in Koziebrody Datuatum Super Summam Mille Tyns in rem Mcæ
Zorawska Datum manibus Eorunq Judæor Haractere Hebraico
Sucrum ad presens Judm Convenisse, Provisionemq ab Eaq Summa
Suo in Judicio efflagitasse. Verum Quoniam Prædicti Infideles Smul
Lewkowicz et Abraham Szymkowicz Mercatores et Judæj Biezunens
maone Sua Coram Actis Judicij Sij in Sieprc Feria Tertia pt Dm
Exaudi Anno præsens Conq supra scriptam Mcam Zorawska de Vindicaone Suar
Quotar tam parata pecunia quam Varijs mercimonijs per Eanq Mcam
Zorawska ab Ipsis percepta facta tutantur; Eanæq Summam Siligi-
ne cum Vermibus Acceptam esse Inferunt, et in Vtm Summæ Origina-
lis Verveces Quinque Saccar Caffam Quotam Sexaginta Trium Tyns
Constans atq Summam in Parato Peculio Centum Quinquaginta
Tyns Levaturam allegant, Proinde Jdm Summam Eanq Simul Jun-
ctam Ducentor Tredecem Tyns in Provisionem Includens habere Vult
Mcam vero Zorawska non Posse ab Eaq Summa Mille Tyns Provisio-
nem Lucrari Arbitratur Decernens Quatenus Jiq Perfidi et In-
fideles Abraham Szymkowicz Smul Lehilogowicz Jakub Abraha-
mowicz Judæj et Mercatores Biezunens Insistendo Supra de data
expresso Scripto Summam Emissam Mille Tyns Citra Provisionem
Inet Pro Feria Secunda pt Fm Sancti Jacobi Apli in Anno Præsens In-
cidens Coram Actis Cmq Plocens Sub Pœna Bnis in Casu Contraventionis
Circa maonem faciens Publicanæ ad manus et Quietationem Ptis actoreæ
Solvant et realiter enumerent Luita Pœna Trium Marcar Poll Partim
Trno Soluconi Pfixo Judicio Suo totiq in Instanti Solvenq Decri Præsens Vigore

1840

ter Gsum Josephum Zawidzki Actt Pltes et Quoniam Gnosi Petrus Borowski Valentinus Wiechecki Josephus Szumanski Antonius Kołakowski pro deponenę Testimonio Adcitati praesenę in Trno disparent et se Condemnare Permittunt, Proindè Super Eisę disparenę Rne non Depositionis Testimonij Decernitur Condemnatio et pro Peragenda executione ad M. Loci Capitaneum Remittitur.

Publicatt

Actum in Plocko in Terminis Communibus Distri:
ctuum Raciąziensis Simul et Płonscensis Justa Ca:
dentiam suam in Raciąż Celebrari debitis ob Consta:
grationem tamen Eiusdem Civitatis Raciąziensis Vi:
gore Sancti Confederationis Generalis Regni Utrius
que gentis ad presentem Civitatem Płock pro hac Sola
vice Translatis In diem hodiernam Inciventibus Feria
Quarta post Festa Solemnia Sacri Pentecosten Proximâ
Videlicet die Vigesimâ Quintâ, Mensis Maij Anno
Domini Millesimô, Septingentesimô, Septuagesimô, Quartô.
Et Terrestribus.

Inter Gnosos Alexandrum et Mariannam Korzybska Conjuges Parentes Valenti
num et Franciscum Filios Albertum et Theresiam Mabawska Ste Comiu:
ges Parentes Mathiam et Gasparem Filios Kruszewskie Actt et Citt per Gsum Va
lentinum Kruszewski Sub et Alior Actt et Citt mre Pltis et Gnos Mathiam Kra
sniewski et Mariannam Modzelewska Michaelem et Agnethem Kwaśneborska
Juviem Conjuges Paulum ejusq Gnos Simonis Adamum et Evam Gei Ma:
thiæ Kruszewskich Filios et Filias Denique Gsum Joannem Starczewski Citt et Actt per Gosden
Gnos Simonem et Mathiam Kruszewskie Suos et alios Citt et Actt mibus Pltis.
Comparens et secum Judex Controversiarum quar Partium Controversys in Jdm Cum
Productis Exauditis Jdm Decidendo Citationes Ptium utrarq suarum ad Jdm Editas
Suspensa toto negotio necessariam esse Condiem in Hordunek Kruszewie Jpsi Came
rario Trium Ptium mutuo Ptium Sumptu Captato tempore facta tempesti
va Avisatione Conducendo Advenerit. Quod Officium Cameriale Unius ubi duo
Absentia aliorum non Obstante Condescensum de Proprietate Hordunek Prævia Comperta
tione Documentorum Jtem et Violentijs Damnis Injurijs Inquirere Investigabit Inqui
sitiones expediet Juramenta exigiet Satisfactiones Commodum cui et aquo Com
petierint Taxando Demandabit, Partesq in Omnibus et Singulis Pretensionibus in
hil minutum et Irrevolutum Relinquendo pro exigentia Legis Justitiæ Prout ac
Documentorum finaliter Decidet Disjudicabit aut Moderabitur Cujus Decisio
ni Ptes Partes et acquiescere debebunt Sub Pena Decis Super Parte Contravenien
te Publicanda Debeburit ac teneburtur Tanta pena Septem Marcarum Polonicalium Parti per Par
tem Compensanda Judicio Suo totiq in Instanti Solvenda Decisq Pretq Vigore.

Inter Gsum Valentinum Kruszewski Actt Pltis Gsum Dominicum Kozłowski Citt
per Gsum Joannem Gumowski Comparens et secum Jdm Controversiarum quar Partium
Controversys in Jdm Jtem Productis Exauditis Jdm Decidendo Citationes Ptium Acto
rea Pltis Citis pro Solutione Summæ Decem ad Jdm Editis Dignus Gsus Valentinus
Kruszewski ad manones Conq Gsum Dominicum Kozłowski Feria Secunda post
Dominicam Septuagesimam Videlicet die Trigesima Prima Mensis Januarij An
no Presenti Intuitu non Solutionis Quotæ Ducatos Aureos Hungaricales Coram
Actis Pltis Plocensi in Plocko Tartano agit, Unde Jdm Decem Ducatos Quatuor
Gravis Valentinus Kruszewski prout Summa Quatuor Aureos Hungaricales à Jso
Dominico Kozłowski ad peroluendum Juste ei Debetur Comprobet Jdm instantis
Addidit Actis Ipse ad pronuntiandum Supraserans Judicium Ptium Jtem Tenes
Suprascriptus Gsus Kruszewski Juramentum Praestitit, Quo attento Judex Sententiat,
Quatenus præfatus Gsus Dominicus Kozłowski Summam Jpsi Supra Quatuor
Aureos Hungaricales Juramento evictam Citra provisionem Jn et pro Cmo Pres

Actis

Natlis Sancti Joannis Baptistæ Coram Actis Cmē Plocens Sub Pœna Pœnarum
Casu Contraventionis Circa niaonem Faciend Publicand ad manus Gri Valentini
Kruszewski Servat et Realiter enumeret Quita Pœna Trium Marcar Pœn Pecun
in Trno Solvend Ipsius Judicii suo tolit in instanti Solvend Decin Sperg rigor

Inter Gros Vincentium Kruszewski Paulum et Jacobum Zbyszynskie actō per Gros Paul
et Jacobum Zbyszynski Suo et Gri Kruszewski mē Pltī et Gros Antonium Zbyszynsk
et Theresiam Pepłowska Invicem Coniuges Cītt per Eund Suum Zbyszynski Mandat
Suo et Contis Suis mē Pltes Comparent et secum Pltī Controvertent quar Partium Con
troverten quar Partium Controversijs m Pdō suum Judicio exauditis Pdm Deci
dendo Citationē Pltis actoreæ Pltī actæ suum ad Pdm Celsit Pdm decernit Quatenus
Partes in Comparitionem Intrantes Documenta Causam Spectantia cum Scientia Juris
Consenbendo Summario et explendo Juramento In sequent Judicior suor Cadentia
in Plurimo Celebrand sibi Admitt Communicent. &c.

Inter Gnum Paulum Zbyszyński actō et Cītt Pltēm et Gros Stanis Paulum et Casimi
rum Zbyszynskie Cītt et actt per Gnum Stanislaum Zbyszyński Suo et aliorū Cītt et
actō mē Pltes Comparent et secum Judicī Controvertent quar Partium Controver
sijs m Pdō suum Judicio exauditis Pdm Decidendo Citationē Pltium Utriusq Jud
ad Pdm Editas Si quæ Causa Spes Instantiæ Violentiar quæ sine Inquisitione de
cidi nequit Proinde Judm Partī Utriquē ad Contenta Trium et Productum pro
quæ Judicior Cadentia in Plurimo Celebrand dilationem Inquisitionis Dat
et Concedit. &c.

Inter Gnos Stanislaum Zakrocki et Constantiam de Matowieskie Invicem Coniuges
Dominum tum Stanislaum Josephum Smigielski Sartorem actō per Eund Gnum Stanis
laum Zakrocki Suo Contis Suis et Sartoris mē Pltēs et Quoniam Gri Paulus
Brzyski et Barbara de Czaplowskie Invicem Coniuges Brzesc in Trno Disparent
et se Condemnare Permittunt, Proinde Super Eius Disparent Pnē Peractar Juris
lentiar Permittitur Condemnatio et pro peragenda executione ad Dm Locum Capitaneū
Remittitur.

Publicat

Inter Gnos Stanislaum et Antoninam Virgines Innuptam Fratres et Sorores Inter de
Germanos, Cītt per Eund Gnum Stanislaum Malinowski Suo et Suprascript actō mē
Pltēs et Gros Magdalenam de Jastrzębskie Olim Gri Joannis Strzeszewski Relictam Con
sortem Viduam Matheum Jacobum et Felicem Filios Strzeszewskie Cītt per Eund
Matheum Suo et Filior suor mē Pltēs Gnos Mariannam de Strzeszewskie Imm
Olim Gnosi Antonij Goszczyński Secundi ad præsens Voti Gnosi Honorati Goszczyński
Conthū Matheum tum Melchiorem Apollinarium et Gabrielem Josephum ac Cathari
nam Virgines Innuptos Filios et Filias Goszczyńskie in Primo Matrimonio Thu
ro progenitos Cītt per Gnum Honoratum Goszczyńskie Suo Conthi ac Privignor Suor
mē Pltēs Comparent et secum Pltī Controvertent quar Partium Controversijs m
diciens Suum Judicio Exauditis Judm Decidendo Trium Actor per Decretum Ante
acti Judicij sui Conservatum Tenēri Gnam Magdalenam de Jastrzębskie Olim Gnosi Joan
nis Strzeszewski Relictam Contem Viduam Matheum et Gros Jacobum et Felicia
num Strzębskie Olim Gri Joannis Strzeszewski Filios in Puncto adiutaonis Creditor
Olim Gri Antonij Goszczyński Summam Mille Centum Tyrē ab Olim Gro Joanne Strz
szewski ex pretio Sortis Bonor Goszczyno Gurne et aliorū Pululantem Levantium et
quoniam in Satisfactionem Sententiæ Judicij sui Loco adiutaonis Quietationes tra
à Creditoribus Olim Gri Antonij Goszczyński quam ab Ipsomet Gnosio Antonio Gos
szczyński Fundatore de Totali Pretio Contractæ Venditionis Specificatō sub actu Ten
Quarta in Trno Festi Sanctor Petri et Pauli Apostolorum 1756. Annō. Coram Acti
Cmē Plocens Officiose recognitas Suo in Judicio reponunt, Proinde Satisfactæ Pœn
sus Strzeszewskie Pdm Advenit, in negotio verō Principali Pltibus Causam prose
qui Jubet in Prosequendo. Si quidem Causa quæ Sine Condescensione Decidi nequit
Proinde Superæa Brevitatem Causa negotij ex Communicatis Documentis necessar
am esse Condnens Invocatum Cameranor Trium Plocens in Turnum Bonor Goszczyno

Gurne

Curme et aliorum satis Obligatorum Dominici Goszczyńskii et Sophiæ Sokolnickiæ Coniu-
gum Derelictorum Conducendorum adinvenit, quod Officium Camerariale Unius ubi Duo
Absentia non Obstante Captato tempore facta tempestiva Avisatione mutuo Par
tium Sumptu Condescensuarum Ante Omnia Compotationem Documentorum Mas-
sam Substantiæ satis Obligatorum Dominici Goszczyńskii et Sophiæ Sokolnickæ
Conjugum Parentum Derelictam enucleantium prævia Comprobatione Juratoriarum
et in Judicio Communicatorum Demandabit, Quibus Compotatis Onera Patronimi-
ca si que Fuerint, Liquidabit, Massam Substantiæ Constituet, Constituta Massa
Dotem Competentem Cui Competierit Assignabit, Levatas Dotes præmoratas pro
Coadequatione Juris naturæ restituendo Sententiabit, Onera per Successores Contra-
cta Eadem Ad quem Competierit Regulabit, Inquisitiones expediet, Juramenta
Exigiet, Dubia quævis Resolvet, Legalitatem Transactionum Cognoscet, et Eam
Cassabit, vel approbabit, evictiones animadvertet, Solutiones Summas sive in
Rebus Sortes proportionatas exhibebit, Rigores adnectet, Satisfactiones Om-
modaru Cui et à quo Competierit præstandæ Demandabit, Partesque in Omnib,
et Singulis prætensionibus nihil in tantum et Irresolutum relinquendo pro exi
gentia Legis Justitia Timor ac Documentorum finaliter Decidet, Dijudicabit
et moderabitur Cujus Decisioni Partes Parere et Acquiescere Sub Pœna Omis
Super Parte Contravenientes Publicandæ Debebunt ac Venebuntur, Quita Pœna
Septem Marcarum Pott Parti per Partem Compensanda Judicio Suo totius
m Instanti Solvendæ Decreti Presentis vigore.

Inter Nobiles Paulum et Mariannam Gri Joannis Goszczyński Contem Theresiam Vil
ginem Innuptam Zbyszyńskie Actor et Citt per Suum Nomen Paulum Zbyszeńsku
Procu et alium Citt et Actorum Pttis Suos Mathiam Krupowski et Mariannam Ko-
rycka Invicem Coniuges Citt et Actt per Mariti Suo et Contis Suorum Pttis
Comparent, et secum Pttis Controvertent quar Partium Controversijs in Prmis Suorum
Inductis exauditis Judm Decidendo Citationes Partium Utrarum ac Juramenta ad Prmis
editas Si quid Causa præsens Sine Inquisitione decidi nequit, Proinde ad Contenta
Timor et Præsentem necessarium esse Inquisitionem Partibus Utrinq in Sequens Judicium
Suor Cadentia in Plenitudine exalternata Celebrandi Judm expediendi Censet. J.C.

Inter Spectabilem Ludovicum Gnosm Andreæ Prosnowski Contem Apoloniam et Mariannam
Virgines Innuptas Wirzbickie Actrices per Spectabilem Ludovicum de Wirzbicie Prosnow
ski in absentia Gnosi Andreæ Prosnowski Mariti Sui Suo et eorum Suarum Pttis
et Sororum Mathiam et Petrum Wirzbickie Citt per Gnum Mathiam Wirzbicki Suum
et Fratris Sui nunc Pttis Comparent et secum Judicialiter Controvertent quar Partium
Controversijs in Judm Suum Inductis Exauditis Judm Decidendo Primum per De
cretum Antecedentis Judicij Sui Conservatum Quicquid Causa præsens Sine Condne
Decidi nequit, Proinde Suspensa Communicatione per Decretum Antecedentis Judi-
cij Injuncta necessariam esse Condnem Gnosor Camerariorum Primum Placere in Tra-
dum Domor Goszczyno harpigeino Captato tempore facta tempestiva Avisatione
Conducendor adinvenit, Quod Officium Camerariale Unius Ubi Duo absentia non Obstan-
te mutuo Partium Sumptu Condescensuum Ante Omnia Compotationem Do
cumentor ad Sortem Ad Gnosi Martini Wirzbicki Spectantium prævia Comproba
tione Juratoria Demandabit, Quibus Compotatis Onera præfatam Sortem affi-
cientia Liquidabit, et Eadem Cognoscet resolvet Juramenta à quo Competierint
Exigiet, de Constituto pretio quonam modo exsolutum fuerint, Inquiret, Investiga-
bit, restans pretium si Circa Fundi quæsitorem inveniri potent, Solutionem ejus pro
re Cujus Debebitur, Injunget, Transactiones Cognoscet Resolvet Cassabit vel ap pro
babit Dubia quævis dissolvet Inquisitiones expediet, Satisfactionem Ommodarum
Cui et a quo Competierint præstandam Demandabit, Partesq in Omnibus et Sin
gulis Prætensionibus nihil in tantum et Irresolutum Relinquendo pro exigentia Legis

Justitia

Justitie Trnorum ac Documentor finaliter Decidet, Disjudicabit, et moderabitur Cujus Decisioni Partes Parere et acquiescere sub Pena Pnis Super Partes Contravenientes Publicanda Debebunt ac Teneburtur Lata Pena Septem Marcar Pott Parti per Partem Compensanda Judicio Suo totiq pr instanti Lelvenq pro Trno Condnis partes quas voluerint, et negotium Perpetuo audiendi, Educandi Comparere et Judicatum Luti Teneburtur Decn presenq Vigore.

Inter Gnosos Mariannam de Strawczlue Ultimi Nuptus Olt Gnosi Adami Kondraly Relictam Contem Viduam Matrem Petrum Bretkowski et Cunegundim de Mrzlue Coniuges Generum et Filiam Auctr per Eorum Pom Kondratka Matrem Suor Eorum Generi et Filie Suor nne Pltes et Quondam Jus Antonius Kondraly Cittis Judicatum presens in Trno disparet et se Condemnare Permittit Promde Sup eodem Disparen Ane non Solutionis Summe Quingentor Tyre cum provisione proveniend Permittit Condemnac et pro peragenda executione ad Mdm Loci Capitaneum Remittitur

Inter Gnam Mariannam de Szyellowskie Primi Olt Gnosi Josephi Brzeski Seu Olt Gi Francisci Matuszki Relictam Contem Viduam Actr Pltes et Quoniam Jus Paulus Brzyski Citts presens in Trno disparet, et se Condemnare Permittit Promde Computata Sup Eor disparen Ane non Solutionis Summe Cum Provisione ne proveniend Permittitur Condemnatio et pro peragenda executione ad Mdm Loci Capitaneum Remittitur.

Inter Gnam Franciscam Kamienska Olt Gi Jacobi Petri Dobrzielski Amittam Lucam Stanislaum Apolloniam Helenam Virgines Immuptas Fratrinos et Fratrinas Kamienskie Joannem Sathowski Actr per Gnum Joannem Sathowski Suo et aliar Actrum nne Pltes Franciscum et Lucam Bagenskie Jnte Actr per Gnum Franciscum Bagenski Suo et Fratris Sui nne Pltes et Jacobum Laurentium et Stanislaum Zochowskie Citts per Eorum Gnum Laurentium Zochowski Suo et Fratris Sui naturi minoris nne Pltes Jacobum Ursulam de Imiejowskie Olt Gnosi Andreae Zochowski Relictam Contem Viduam Matrem Gasparum ac Albertum Filios Zochowskie Citts per Eorum Genere Partem Cittam Sufficientius Invenibere Comparitionem Scilicet à Relicta et Successibus Olt Gnosi Andreae Zochowski et Quoniam Comparens ab Eisq Sufficientius Comparitionem non inscribet eosq Condemnare Permittit Promde Super Eisq in Lucro Solutionis Summa Dotalis Cum provisione ab Eaq Proveniend Permittitur Condemnatio et pro peragenda executione ad Mdm Loci Capitaneum Remittitur

Inter Gnosos Stanislaum et Andream Fratres Inter se Germanos Patruos et Joannem Filiastrum Minorennem Zaborowskie Actr per Gnum Stanislaum Zaborowski Suo Fratris ac Filiastri Sui nne Pltes et Jacobum Josephum Casimirum et Andream Niegorskie Citts per Gnum Josephum Niegorski Suo et Fratrum Suor nne Pltes. Sufficienti Comparitione admventa Pltibus Experiri mandat, Jn experimento Controversiis Partium exaudiri Judm Decidendo et Actionem Loco peragenda executionis Suum ad Jnm Celitam cum pena tantis per Communicatione Documentor in Pnis actoratibus per Decreta bina Anteacti Judicij minuta Siquis Causa presens Conuncta Sine Condne Decidi non potest Promde ne lesa Cameranor Condnem Gnosor Cameranor Trnum Pluens in Tendum Pioner Rybitwy Starost Stato tempore Tanta tempestiva Avisatione Conducendor adinvenit Quem Cameranale Unius Ubi Duo Absentia non Obstante metus Partium Sumptu Condescensurum Ante Omnia Comportationem Documentor Substantiam Olt Sophiae de Lutomirskie Olt Nis Nicolai Niegorski Relictae Comitis Viduae Matris Casus respiciens Jum et Ipsum met Olt Gnum Nicolaum Niegorski Utrorumq Parentes Fatis Derelictam enucleantium praevia Comprobatione Juratoria Demandabitur Suis Comportatis Onera ea quo cunq Tente ad eosq Substantiam Regulantia Cognos Mom Mariannam de Kownatskie Ultimo Kaminska Relictam Contem viduam Actr per Eosq

vet Resolvet, Liquidabit, Liquidatis Cnoribus Solucionem Summar cui et a quo
et quantum provenerit, Infringet evictiones Cognoscabit, Legalitatem Transactionis
Cassabit vel Approbabit, de violentijs Damnis Injurijs pretensionibus Tumi
Inquiret Investigabit Inquisitiones expediet Juramenta excipiet, Decreta Injuncta
Communicationis in Omnis Cathegorijs Subrecuta Observabit, Satisfactiones
Omnimodam cui et à quo Competerent Prestanq Demandabit, Partesq in
Omnibus et Singulis prætensionibus nihil intactum et Irresolutum Relinquen
do pro exigentia Legis Justitia Tñor ac Documentor finaliter Decidet Dijudi
dicabit et moderabitur Cujus Decisioni Partes Parere et acquiessere Sub Pœna
Qñis Super Parte Contravenienq Publicanq Debeburt ac Tenebuntur Lucta
Cana Septem Marcar Polonq Parti per Partem Compensanda Judicio suo Potig
Jn instanti Solvenq pro quo Condnis Tño Partes quos voluerint et negotium
popscerit adeant adeundi Comparere et Judicata Pati tenebunt Decisperq Legue.

Inter Gnos Michaelem Bonifacium et Stanislaum Mystkowskie Fratres inter se
Germanos Actŏ per Gnum Michaelem Mystkowski Suo et Conung Fratrum suo
rumq nrŏ Pltŏ et Gnos Theodorum et Laurentium Fratres inter se Germanos Bru
dzynskie Citt Pltŏ Comparenq et secum Pltŏ Controverteng quar Partium Contra
versijs in Pdm Suum Inductis exauditis Pdno Decidendo Citacionem Pltis auto:
rea Pltis Citte Suum ad Pdm Editam Decernit Quatenus Partes in Comparitio
nem Jntrantes Documenta Causam preng evincentia pnerijs Conscribendo Sum:
mario et explendo Juramento pro Legueq Judicior Suor Cadentia in Plon:
sko exalternata celebranq sibi abinvicem Communicent. T.C.

Inter Gnum Alexandrum Iglenicki Actorem Pltŏ et Gos Martinum Karwowski
et Dorotheam de Goszczyńskie Primi Old Gnos Alberti Goszczyński secundi ad
presens voti Invicem Coniuges Citŏ ac Judicenq per Maritum Suo et Conthoralis
nrŏ Pltŏ Pum Gregorium Nadratowski ac Contem eius Citt per Cunq Gos
Martinum Karwowsky Comparenq et secum Juelltŏ Controverteng quar Partium
Controversijs in Pdm Suum Inductis Exauditis Pdno Decidendo Citacionem Pltis
Actoreæ Pltis Citte Suum ad Pdm Editam, Licet quiq Gnos Martinus Karwowsky
et Dorothea Goszczyńska Primi Old Gnos Alberti Goszczyński ad presens Jnvi
con Coniuges impossibilem Solutionis Quotæ Quinquaginta Quatuor Flo:
renq Polonq per Old Gnum Ignatium Goszczyńsky Filium et Univignum ad Scri:
ptum manuale Sine Specificatione Anni et Datæ ac Subscriptione à Prefato
Alexandro Iglenicki ermunctivè accepta Inferunt, post Fataq eius Qm Ignati
ij Goszczyński prædicti Gnos Karwowscy Coniuges nullam Participationem
Obsterilem ejus Decessum Successionis Cujusq allegarè et exponi, Verum quoni
am Suprascriptus Gnus Alexander Iglenicki modernus Actor Scriptum præfatæ Du:
per Realem exhibitionem Summæ ad manus eius Old Gnos Ignatij Goszczyński
Sterilitas vita funeti sibi Datum reponit manuq Coram Acteis
bus Clouenq in Feriaq Feriâ Secunda Ante Tñ Sancti Martini Confessi:
cis Scilicet die Octava Mensis Novembris Anno Elapsu 1773. Contra Eos
dem Gnos Martinum Karwowski et Dorotheam Goszczyńska Coniuges Pri
vignum et Matrem atq Gregorium Nadratowski et Mariannam Goszczyń:
ska Spsati Old Gnos Ignatij Goszczyński Sororem Germanam Coniuges in turbu
premissa Quotæ Librn quinquaginta Quatuor Florenq Pold bonificationis ex Substan:
tia Old Gnum Ignatium Goszczyński Respiciente pretensa facta Querulatus fuig
Gnos Karwowscy de Rebus mobilibus satis Old Gnos Ignatij Goszczyński Dereli:
ctis Super non Participationem evadere renuunt, Substantiaq Materna in La:
pita eius retinetur Sub Potestate maritali nullo Lapsui ac Dependitioni Subjec,
Paterna verò Gnos Nadratowskie naturales Successores respiciens Eidem

Omen

Oben Obrosia Videtur et dicitur, Suprafatusq[ue] Gnosus Alexander Zglenicki Superveram exolutionem premisse Summe ad manus Ob Gnosi Joannis Gorzezynski et per Eunq[ue] emunctive Accepte ad Comprobationem Testa-
taneam se se trahit, Quo circa Studendo Justitie et equitati Dñm Decernit
Quatenus Suprascus Gnus Alexander Zglenicki moderni Actor Superve-
vens Comprobet in eam Juramenti Rotham; prout Suprascus Ob Gnus Jo-
annis Gorzezynski Quotatu Quinquaginta Quatuor Florenos Pols à Gnezo Ale-
xandro Zglenicki emunctive percepit, et Scripturam Sine Data et Anno ac-
scriptione eluive ase Ipso eiq[ue] Gnoso Zglenicky Debit, et Eanq[ue] Summam
ad manus Propias levavit, et prout premissa Summa ex Substantia ac-
bus mobilibus Fatis Sterilibus ejusq[ue] Ob Gni Gorzezynski Derelictis ad Pon-
vendum Juste à Parte Citta Debetur adeliber Mlis ad pronuntiand et post
depromptam Suprascr[ip]tam Juramenti Rotham prestitit Juramentum Quo
Attento Judm Sententiat Quatenus Suprascripti Gnosi Karwowsky et Ka-
dratowsky Unus ad Alium se se non referendo ex Substantia Ob Gni
Ignatium Gorzezynski Sterilitet vita functum vi Juris naturo respicient Pra-
via Transfusione in rem Persolvend reconoscenda Summam Premis-
sam Quinquaginta Quatuor Florenos Pols Citra provisionem uti nunc Prom
Juramento evitatam Jn et pro Cno Festi Matthi Sancti Joannis Baptte Con-
actis Cmq[ue] Florenis Sub Pena Dnis in Casu Contraventionis Circa mandat
faciend Publicand ad manus et Quietationem Ppi Alexandri Zglenicki ab
que Quibusvis Effugijs et Juris Protellationibus Servant et realiter ex-
merend Quita Pena Trium Marcar Pols Parti per Trid Solutionis Ipsos
et Sub Rigore Coz Judicio Suo tolig in in Stanti Solvend Decrevit Rigor

Inter Gnosos Alexandrum et Evam de Pronowskie Conjuges Parentes Bartholomeum
Mariannam Catharinam et Joannam Virgines Jmmaturas Filium et Filias Zglenicki
Actt per Gnum Alexandrum Zglenicki Maritum et Parentem Suo Contis Filij ac
Filiar Suar mne Pltei et Gnos Antonium Morawski et Constantiam Krzanowska
Jnvicem Conjuges Citt per Maritum Suo et Contis Suorumq[ue] Pltei Comparent et se-
cum Judlti Controvertent quar Partium Controversijs m Dñm Suum Jn Quietu Co
audito Judm Decidendo Citationem Pltis Autorea Plti Citta Suum ad Dñm Edic
Si quid Causa Ppens Sine Jnquisitione Decidi nequit Proinde necessariam esse
Jnquisitionem ad Contenta Utrior et Proaonum Per Utranq[ue] Partem Jn Sequen
Judiciar Suor Cadentia in Plonisko exalternata Celebrand Judm expedient
Censet J.C.

Inter Gnosos Matheum Mazewski et Mariannam Krasniewska Conjuges Actt
Alter per Eunq[ue] Gnum Matheum Mazewski Suo et Contis Sug mne Pltei et Gnoso
mum Gnuszewski Actt et Actt Pltei Gnum Valentinum Korzybski Actt Pltem Com-
parent et secum Judlti Controvertent quar Partium Controversijs m Dñm Suum Judi
cis exaudito Dñm Decidendo Citationes Partium Utrarumq[ue] Suum ad Dñm Edic
Siquid Causa præens Sine Jnquisitione Decidi nequit Proinde necessariam esse
Jnquisitionem ad Contenta Utrior et Proaonum Parti Utriq[ue] in sequen Judiciar
Suor Cadentia in Plonisko exalternata Celebrand Dñm expedient Censet. J.C.

Inter Gnum Valentinum Korzybski actt Pltem et Gnos Thomam Franciscum Konyp-
slue Citt et actt per Eunq[ue] Gnum Thomam Korzybski Suo et Fratis Suorumq[ue] Pltei
Gnos Vincentium Siekluckj Lucam Dzikowski actt per Gnum Paulum Zoltowsky Nonsp
Inter Gnum Valentinum Korzybski actt Pltem et Gnos Petrum Alexandrum Paulum
Franciscum Matheum Horanum Korzybskie Matheum et Adamum Sikor-
skie Rochum Chudzynski Victorem Siekluckj Citt per Gnum Rochum Chudzyn
skii Suo et aliar Citt mne Pltei Comparent et secum Judlti Controvertent quar

Partium

Partium Controversijs in Judm Suum Inductis exauditis Judm Decidendo Cita:
tionem Ptis Actoreae Pti Cittae Suum ad Judm Editam Si quia Causa praesens
Intuitu violentiar quae sine ~~Condne~~ Inquisitione Decidi nequit Promde Judm
Parti Utriq adcontenta Trnor et Protestationum Insequenc Judicior Suorm
Plonsko Celebranc Cadentia Judm expedienc Inquisitionem Censet. T. C.

er Gsos Paulum Karwowski et Mariannam Rucka Coniuges Actt per Ma:
ritum Suo et Contis Suae nne Pltes et Gsos Joannem Mathiam et Franciscum
Goszczynskie Citt per Gsum Paulum Zoltowski et Gsos Florianum Goszczyn:
ski et Mariannam de Strzeszewskie invicem Conjuges tum Successores Ob Gsi
Antonij Goszczynski Citt per Gsum Florianum Goszczynski suo Contis et Pri
vignor Suor nne Pltes. Comparenc et secum Judlter Controvertenc quar Partium
Controversijs in Judm Suum Inductis exauditis Judm Decidendo Citaonem
Ptis Actoreae Pti Cittae Suum ad Judm Editam Judm Decernit Quatenus Par
tes in Comparitionem Intrantes Documenta Causam praesenc evincenc Praevio
Conscribenc Summario et explendo Juramento pro Sequenc Judicior Suor Ca:
dentia in Plonsko exalternata Celebranc sibi ab invicem Communicent. T. C.

ter Gsum Petrum Glodowski Actt Pltes et Gsos Bernardum Cywinski et Mari
annam Archiltowska invicem Coniuges Citt Pltes. Comparenc et secum Judlter
Controvertenc quar Partium Controversijs in Jdm Suum Inductis exauditis Judm
ad affectationem Partis Utriq dat et Concedit Dilationem Inquisitionis quam
in Sequenc Judicior Suor Cadentia in Plonsko exalterna Celebranc Caden:
tia educat. T. C.

ter Nlem Ignatium Satkowski Actorem Pltes Tanc quoniam Nles Paulus et Su
sanna Virgo Innupta Frater et Soror inter se Germani Rakowscy praesenc in Trno
disparent et se Condemnare Permittunt, Promde Super Eisc disparenc in Tuitu Sum
mae Quadringentor Zyne inscriptitiae Cum provisionibus Provenienc Permittit Conde:
mnao et pro peragenda executione ad Mcum Loci Capitaneum Remittitur Publicatt

ter Nblem Ignatium Satkowski Actt Pltes et Nlem Jacobum Strzeszewski Citt
per Nlem Joannem Strzeszewski Tanc quoniam Nles Balthasar Patruus et Pau:
lus Filiaster ac Susanna Virgo Innupta Rakowscy Citt praesenc in Trno disparent
et se Condemnare permittunt Promde Super Eisc Pne non Bonificaonis Prae
tensionum ex Bonis Strzeszewo provenienc peractarq violentiar Permittit Con
demnatio et properagenda executione ad M. Loci Capitaneum Remittitur cum Com
parenc vero Causa praesenc suspenditur ad Convictionem disparenc. Publicatt

ter Nobiles Franciscum Parentem Antonium Albertum et Hedvigim Filios
et Filias Mecienskie Actt et Citt per Gsum Franciscum Mecienski Suo et Pupillor
suor nne Pltes et Nles Joannem et Franciscum Gasiorowskie Citt et Indicenc
per Gsum Joannem Gasiorowski Suo et Fratris Sui nne Pltes Successores Ob Gsor
Adami et Francisci Korzybskich Citt per Gsum Thomam Korzybski Comparenc
et secum Judlter Controvertenc quar Partium Controversijs in Judm Suum Indu:
ctis exauditis Judm Decidendo Citaonem Ptis ~~actoreae Pti Cittae~~ Suum ad Judm
editam Quoniam Causa praesens Sine Condescensione Decidi nequit, Promde ne
cessariam esse Condnem Gnosor Camerarior Terrium Plocenc in Fundum Bonor
Korzybie Czerwonki Captato tempore facta tempestiva avisatione Conducendor
Admvenit Quod Ofcm Camerariale Unius Ubi Duo absentia non obstante mutuo
Partium Sumptu Condescensurum ante Omnia Comportationem Documentor Sub:
stantiam Fatis Ob Gnosi Valentini Gasiorowski enucleanc praevia Comprobaone
~~Documentorum~~ Juratoria Iniunget, Quibus Comportatis Summas Creditoreas liqui
Gsos Catharinam Rakowska Ob Gsi Francisci Korzybski Relictam Contem Viduam
Amittam Paulum et Susannam Virginem Innuptam Rakowskie Fratrinum et Fratrinam
actt per Gsum Thomam Korzybski. Gsos Franciscum Zochowski Citt Pltes.

dabit

Liquidabit, Quibus Liquidatis Substantiam Gasiorovianam Inter Successores G
Siorovianos exdividet, massam Constituet de Desolatione Sive Reparationella
ctis vel deperditis Inseminationibus aliisq; pretensionibus Tundi Damnis I
iurijs violentijs abinvicem sibi Illatis Inquiret Investigabit, Inquisitiones C
pediet, Juramenta exeipiet Calculum de Perceptis proventibus à quo compete
Percipiet Transactiones Decreta ac Processum Cognoscet Resolvet, Approbabit
Reformabit aut Cassabit, Satisfactionem Animo dam Cui et Quantum proveniet
prestanq; demandabit Partesq; in Omnibus et Singulis pretensionibus mutu
tactum et Irresolutum relinquendo pro exigentia Legis Justitiæ Finor ac Docum
torum finaliter Decidet Dividicabit et moderabitur Cujus Decisioni Partes
Parere et acquiescere Sub Pena Omis Super Paste Contravenientes Publicanq; D
bebunt ac Tenebuntur Lucta Pena Septem Marcar Polo Parti per Partem Com
pensanda Judicio suo tollit in Instanti Solvenq; pro quo Condmis Imis Partes
quem Volucrint ad citent ad citandi Comparere et Judicatum Pati tenebuntur
Decri presenq; Vigore.

Inter Gnosos Thomam et Franciscum Korzybski Vincentium Sadlowski et Ebrcam Do
lowski Actt per Gsum Thomam Korzybski Suo et Fratris sui nme Pltor Jsum Matth
um Majewski Citt Pltei Ntis Valentinum Carolum Adamum Petrum Joannem Korz
bski Thomam Krasnowski Vincentium Sadlowski Lucam Prilipowski Actt per
bski Thomam Krasnowski Vincentium Sadlowski Lucam Prilipowski Actt per
Eum Gsum Valentinum Korzybski Suo et aliorum Citt nme Pltei Comparentem
secum Judtei Controversiæ quæ Partium Controversijs in Dno Suum Inducta
exauditis Judex Decidendo Citationem Pti Actoræ Pti Citta Suum ad Dnm Ed
tam Quinam Causa præsens Intuitu Violentiæ Sine Inquisitione Decidi
quit Proindè necessarium esse Inquisitionem ad Contenta Finem et Proæmium
per Utram à Partem in sequens Judicior Sessionem Cadentiam Pldnsko exalternata
Judex expediens Censet. D.C.

Inter Gsos Albertum Wiszowaty et Adamum Sikorski Actt per Gsum Wiszowaty
Suo et Pri Sikorski nme Pltei et Quoniam Gsus Paulus Korzybski presens in Jud
disparet et se Condemnare Permittit Proindè Super Eos Dnm attentatæ Violen
tiæ Permittitur de Statutionis Subditos Permittit Condemnatio et pro peragendæ exe
cutione ad Suum Loci Capitaneum Remittitur. Publicat

Inter Gnosos Joannem Dominicum Siemiątkowskie Actt et Citt per Eosq; Pltei et
Antonium Patrum et Josephum Filiastrum Rudowskie Citt et Actt per Eos
Josephum Rudowski Filo et Patri sui nme Pltei Comparentem et secum Judtii Con
troversiæ quæ Partium Controversijs in Dno Suum Inductis exauditis Judex
Decidendo Finem per Decretum Antecalti Judicij sui Conservatorium Veneri Satis
facere Partes Eosq; Decreto Antecalti Judicij sui in Puncto Comprobationis Vul
nerum Jelq in instanti et Quoniam in Satisfactionem Sententiæ Judicij sui Quin
quor Juxta Obloquentiam sua Obductionis ad Comprobationem Juramenti se
se habuerunt Proindè Eisq; Suprascriptis Gsis Joanne et Dominico Siemiątkowskie
Josepho Rudowski ad Comprobationem Juramenti distinctim Super Vulne
ra Sua ad miscribilibus adinventis deferendo Qualemus et quinq; Gsus Joan
nes Siemiątkowski pro ut à Gnosis Josepho et Antonio Rudowskie protulerun
bus sibi Illatis Quota Octoaginta Trium Marcar Polo Gsus verò Dominicus Siemią
dowski pro ut Jtis pro suis distinctis Vulneribus à Solomet Gnosis Josepho Rudows
Altera Quota Quinquaginta Marcar Polon denique Gsus Josephus Rudowski pro
ut ab Utrisq; Gsis Joanne Dominico Siemiątkowskie similiter pro vulneribus
per Eosq; Siemiątkowskie Illatis Secunda Quota Similis Quinquaginta Marcar
Polt Secundum Obductiones Distinctim factas Uno ab altero ad Persolvendum Ju
stitiæ debentur, Comprobent Jtq; in instanti Rotha Suprascripta et additus Ibid ad
pronuntiandum Eosq; Juramenti Rothæ per Judicem Suum de promptas
Præstiterunt Suprascripti Partes ad præsens agentes, Quo attento Juramento Judex Decer
nit Quatenus Et quia Gnosi Antonius et Josephus Rudowski Gnosio Joanni de

miątkowski

Siemiętkowskie Marcas Octuaginta Tres Jam Autem Gnis Josephus Rudo
wski Gnōso Dominico Siemiętkowski Marcas Quinquaginta, Gnōsi vero
Joannes Dominicus Siemiętkowscy Gnōso Josepho Rudowski Marcas dum
quaginta Solt per Easq Ultrasq Partes vicissim Juramento evictas Pars Parti
Distinctim prout Superius Exaratum est Jn et pro Feria Quinta post Dnī
Sancti Antonij de Padwa m anno Spalne Jncidente Coram Actis Cmē Ste
rensq Sub Pena Pnis in Casu Contraventionis Circa Mauneū gaudiena Su
blicanq Pars Parti Solvat Sive Sibi à quo debebitur detruncet, Lucita per
Partes Ultrasq Omnibq ad Praesens agentibus per Pena Prior Marcar Pol
parti per Partem Compensarq Judicio Suo totiq ministranti Solvendi Decr
Presens Vigere.

Inter Mūm Adamum de Jablon Samsceny in Niegiepole Jeziork Sokolowo et
Jablonski Notarium Terrē et Cmē Lomzenē et Franciscam de Szabło-
wskie Felicianum et Ursulam Jtē de Szabłowskie Przedrzieckie
Capitaneos Jarmierienē Jnvicem Conjuges atq Eleonoram de Szabłowskie
olim Mū Dominici Lupnieuskii Subdapiferi Jumiladislavienē Relictam
viduam Acta Cassanq et Negotij ac Jndicij per Gnum Jacobum Zyzno-
wski Camerarq Terrē Lomzenē Jnscriptum Plenum Mūm Elisabethe de
Nowowieskie primi Olim Mūi Jgnatij Wessel Dapiferi Siepienē decisio
ad presens Voti Mūi Josephi Waygrodzki Succamerarq Terrē Zacrocimen
Contem Matrem tum Successū Ejusq Olim Mūi Wessel Dapiferi Siepienē
in Primo Thoro procreatos Alit per Gnum Paulum Zabłotowski Jnscriptum Plen:
tem Mūm Joannem Zakrzewski et Rosaliam de Krasinskie Primi ob
Mūi Joannis Szabłowski Colonelli exercituum Rei Secundi ad presens
Voti Jnvicem Conjuges Zalinewskie Dapiferos Ciechanovienē Alit per G
Joannem Gunowski Jnscriptum Plentem Comparentq et secum Judicē Contro
vertentq quar Partium Controversijs in Judio Suum Jnductis exauditis
Quoniam Resolutio Condemnationis Ex Parte Olim Mūi Jgnatij Wessel Da
pifer Siepienē Super Successionibus Szabłovianis in Fundo Brunor Kodut:
towo in Trno Comdnis agitata Obtenta Sine Cognitione Principalis negoc:
tij subsequi non potest negotium Principale per Decretum Jnjuncta Comdnis
ad Fundum Brunor Kodultowo nec dum effectuata dis judicationi subest,
Proinde Cognitionem praefata Condemnationis et Cassationem ejus, ad ter
minum Supraſata Comdnis Resolutionemq Principalis negotij Judex remisit
remittitq presens D. C.

Inter Nlem Stanislaum Sklodowski Actis Alter. Gnōs Josephum Parentem
et Antonium Gywinskie alij Nlem Joannem Sosinski Alit et Actis per Gnum
Antonium Cywinski Suos et Suprascriptos Alit et actis mē Alter Comparentq et
secum Judicē Controvertentq quar Partium Controversijs in Judio Suum Judi
cio exauditis Judex Resolvens Resolutionem ab Officio Cmē Ciechanovienē ad
Suum Judio facilē tum Litaones Partium ad Suum Judio Editas Decidendo
Quoniam Causa presens sine Jnquisitione Delidi nequit Proinde necessa-
riam esse Jnquisitionem ad Contenta Mūi et Proacmund in sequenq Judi
cium Suor in Plonsko exaltenata Celebranq Cadentia Judio expediendq
Censet. D. C.

Inter Gnum Stanislaum Karnowski Actis per Gnōs Josephum Ciołkowski Gnum
Antonium Zbyszynski Alit Alter Actoratus Sper Karnowskii Deinceps ad Jnsen
tionem Pri Antonij Zbyszynski.

Inter Gum Stanislaum Rykaczewski Actū Pltēi et Mcos Ludovicum et Joannē Fratres inter se Germanos Szymałowskie Dapiferos Ciechanovienē Citt pers Ludovicum Szymałowski suo et Fratris sui nōe Pltēi et quoniam Mu Thomas Cieniewski et Theresia de Weyssy Invicem Coniuges Vincernas Ciechanovienē Citt procreos in Trno disparet et se Condemnare Permittunt, Providebus Mcis Szymałowskie Comparens Causa quero suspenditur ad Convictionem dis parens Sup vero Mcis Cieniewskie Vincernis Ciechanovienē Coniugibus Citt dispraxens Nōe Summa Ducentos Septuaginta Quinque Tynf Post exhi nali Summa duinquentos Septuaginta Quinque Tynf cum Provisionibus Proveniens non Solvionis Permittitur Condemnatio et pro peragenda executio ne ad Mcum Loci Capitaneum Remittitur Publicata

Inter Gum Joannem Trębiński Actū Pltēi et Gum Josephum Zbyszyńskie Citt Cone Gum Wolkowicze et Joannem Trębiński Actū Nicolaum et Thomam Wolkowicze atq Zbyszyńska Obi Gi Joannis Wolkowicz Conten Relictam viduam matrem Citt per Mcos Nicolaum Wolkowicz suo et Suprascriptorum Actōrē Pltēi et Gum Josephum Zbyszyński adcitatum per G. Casimirum Cracker vsu Pltēm Inscriptum Comparens et secum Judicē Controversiē quar Partium Controversijs in Judō Suum Productis Exauditis Judō Decidendo Termino per Decretum Anteacti Judicij sui Conservatum Venen Satisfacere Gum Joannē Trębiński in Puncto adcitationis Successorem Obi Nōis Josephi Zbyszyńskie Sterilitēr vita functi et quoniam in Satisfactionem Sententiæ Judicij Trium adcitationum Sub Data in Płonsko Feriā Secunda pt Dm Stanctor Regum Anno preseq per Providum Laurentium Synoracky ad Bona Krusznica Justa Datam in Citatione Posita exportah ex Parte Gi Joannis Trębiński Cone Gum Josephum Zbyszyński Obi Gi Josephi Zbyszyńskie Sterilitēr vita functi Filiastrum et Naturalem Successorem editum reponit, Provide factione in prioris advinenta Tribus Causam prosequi Jubet, in Prosequē Controversijs earum Partium Exauditis Licet quid Gum Josephum Zbyszyńskie Sortis Bonor Krusznica Zbyszyńskiey zna Expectata tam post Obi Pltēm gam et Gum Josephum Zbyszyńskie Patruum Jure successivo serepute entis hæres maonibus Citis Prima quid Fā Quarta pt Festa Solemnia Sacri Pentecosten Scilicet die Secunda Mensis Junij Anno pse elapsol Coram Actis Tribus Ploceq in Płonsko altera Feria Quinta post Festa Solemnia Sacri Pentecosten Scilicet die Vigesima Sexta Mensis Maij Anno preq Coram Actis Cone Ploceq Ubiq et Parte Gi Josephi Zbyszyńskie Mcm derm adcitati Cone Gnā Annam de Zbyszyńskie Primi Obi Gi Nicolai hidy secundi voti Obi Gi Joannis Wolkowicze relictam Conten viduam matrem tum Nicolaum et Thomam Wolkowiczē Filios respectu Obiec de Occupationis rei Gatis Obi Gi Josephi Zbyszyńskie Sterilitēr vita functi derelictæ Gatis Tutatur Verum Quoniam Judicij sui Constat, ex Scripto Mu uali die Vigesima Nona Aprilis Anno 1768 in Dnis Rubitwy Kotorsky per Gum Joannem Wolkowiczē Gi Joannis Trębiński dato Summam Primam Quadragintā Florenē Polō in sepulturam Corporis Pie memoriæ Obi Gi Josephi Zbyszyńskie Sterilitēr vita functi moderni adcitati Patrui Germani in Obligationem Sive emptionem Gi Subditi nomine Rochi ejusdē Gi Josephi Zbyszyńskie Subditi alteram Octodecem Florenē Polō ex mone Feriā Secunda pt Dm Gi ea Quadlem Scilicet die Vigesima Nona Mensis Martij Anno 1773 Coram Actis Cone Ploceq ex Pte Gi Joannis Trębiński Cone Gum Josephum Zbyszyńskie facta Apparentes Gnō Joann. Wolkowicz datas esse deducitur Gnō vero Nicolaum et Thomam Wolkowiczē moderno tempore Obi Gi Joannis Wolkowiczē Filios Obstante Minorennitate Gi Josephi Zbyszyńskie Jus premissum

Summas

Summas in necessitates Funebrales Einsq; Olim Gri Josephi Zbyszynskii Patrui Ste-
nliter Vita Functi expensatas esse allegasse et eo Intuitu Coram Acto Officio
is Querulatos fuisse Substantiamq; Stenlibus fatis Derelictam in Grum Jose
phum Zbyszynski Filiastrum Jure naturae devolutam probasse, Quo Circa
attentis Suprascris Rationibus et reposito regestro à Gnois Wotkowicze Intui
tu expensar Funebralium altedicti Olim Gri Josephi Zbyszynskii Consobri
et Judli manu tenta Subscripto Propinquiorem Grum Nicolaum Wotko-
wicz Unum ex ultis ad Comprobationem Suprafati Regestri Dnm admitte
nit Decernendo Quatenus Idem Suprascriptus Grus Nicolaus Wotkowicz Com
probet Instantanee in eam Juramenti Rotham prout Suprascripta Quota
prima Quinquaginta Florenorum Polnorum altera Octodecim Ejusdem Florenorum Polnorum vere
et realiter per Olim Grum Joannem Wotkowicz modernum Civitatis Parentem
in Funebrales necessitates Olim Gri Josephi Zbyszynskii Patrui Steni
liter Vita functi Sunt expensata et erogata et Earumq; ad Solvendum
Grus Trębinski Jej Grus Nicolaus Wotkowicz non teneatur et adstrictus
Inlis ad pronuntiandum Suprascriptam Juramenti Rotham per Dnm Suum
depromptam, prestitit Juramentum Quo attento Juramento Gri Nico
lao et Thomae Wotkowicze a pretensa Solutione per Grum Joannem
Trębinski Suprascriptae Quotae Libens Pronuntiatis Judicandum Decernendo Pa
ternus Grus Josephus Zbyszynski Filiaster Olim Gri Josephi Zbyszynskii Pa
trui Stenliter Vita Functi Unicus naturalis Successor emundando Sub
stantiam Successivam Suprascriptam Quotas Primam Quinquaginta alte
ram Octodecim Florenorum Polnorum Scripto et manu Specificatas per Grum Jo
annem Trębinski in emptionem Lis Pecuniae per Grum Josephum Zbyszyn-
ski retro recepti Datae attenta Suprascripta Comprobatione Gnoti Nico
lai Wotkowicz in et pro Poena Secundum pt Dnm Visitationis Gloriosis
simae Virginis Mariae In Anno presenti Incidenti Coram Actis Cmis Ste-
rensi Sub Poena Pecuniae in Casu Contraventionis Circa manutenendam Facienda
Publicanq; admanus Gri Joannis Trębinski una cum Provisione ab actu scripti per Quinquagenarium Computandam
vel Luenda Poena Ipsum Marcum Polnum Partim in Dnm Solutionem praefato Ju-
dicio Suo totiq; Jurisdictioni Solvendum Decernendo Virtute
Inter Grum Bernardum Gosciski et Franciscanos de Brudzinskie Jurisdictionem Com
petentes Stratigythum Gosciski actum et Citatum per Grum Bernardum Gosciski Suo
Contis ac Fratris Suorum nomine Pltes et Grus Stephanum Stempowski Joannem et Fel
cianum Brudzinskie Citatum et actum per Grum Joannem Brudzinski Suo et
Fratris Suorum nomine Pltes Gras Mariannam et Agnetem Virgines Immuratas
Brudzinskie Citatum per Cumq; Comparentes et secum Judicium Controvertentes Quar
Partium Controversijs in Judicio Suorum Productis exauditis Judicium Decidendo
Citationes Partium Utriusq; Suorum ad Dnm editas Quarumque Causa pre
sens Sine Inquisitione Decisionis nequit Proinde necessarium esse Inquisitio
nem ad Contenta Dnorum et Poenarum per Utramq; Partem in Sequentes Ju-
dicior Suor Cadentia Dnm expedientem Censet. S.C.
Inter Grum Stanislaum Woldowski actum per Grum Paulum Woldowski Procurat
Citantem Grum Paulum Brzyski Citatum Comparentes et secum Judicium Contro
vertentes Quar Partium Controversijs in Judicio Suorum Productis exauditis Judicium
Decidendo Resolvendo Remissionem ab Officio Burgrabiali executoriali ad praesens
Judicium factam Quando quidem Judicio Suo Deductum est Grum Paulum Brzyski

Reprimi

Regiminis Equestris Guardiæ Sacræ Regiæ Maltis et Reipublicæ Vice Vexillifer
rum Obt Gio Mathiæ Brzyski Filium Gnosum Michaelis Wolowski Obt Stephan
Filio Summam Duor Millium Quingentor Tyre in deportationem Generis De
licte Obt Nlis Francisci Brzyski Gratis Rntis Conversans Feria Tertia
post Tm Visitationis Gloriosissimæ Virginis Mariæ Anno 1760 Coram Actis
Cmē Plocens in Bonis Brzyscie in Pltu Plocens et Districtu Plocicens in
scripsisse expost Superrestantem Provisionem ab Eaq Summa Semi trium
millium Tyre Summam Quingentor Tyre Scripto Certo manuali die vige
sima Octava Julij Anno 1765 in Bonis Babczewo datato in rem Nlis
Michaelis Wolowski ad Persolvenq assecurasse, Eunq Scriptum Debitorium
in Vim Superrestantis provisionis datum Sufferendo Gsum Michaelem
Wolowski Obloquentib Quietationem manualibus Prima Die Vigessima nona July
Anno 1766. in Bonis Babczewo Datuata pro Annis Sex à Summa supra
scripta Inscriptitia Obl Provisione Quinquenn detentæ altera pro Annis tribus ad Am
millesimum Septingentesimum Sexagesimum Nonum Sub Distincta data
in Bonis Brzesciæ Septima July Anno quo Supra 1769. Ultrisq manu Pro
pria Obt Gsi Michaelis Wolowski Subscriptis in Provisionibus Debitis Quo
rum Tenorem Paulum Brzyski Pacificatum esse Deduxisse non nisi ab Anno 1769. in
Subsequenq Annos retentam Probasse alteram Summam Duor millium Tyre
Ibiq in deportationem Onesti Relicte Obt Nlis Francisci Brzyski per Eunq Gsum
Paulum Brzyski à Gnosa Barbara de Strzeszewskie primi Obt Gsi Mathiæ
Brzyski recognoscenq Parentis Secundi ex post Voti Obt Gnosi Joannis Strzesz
wski Subjudiciq Tris Lawalicenq Relicta Comte Vidua Matre ex pendenda
Provisione Testante Inscriptione Officiosa Feria Tertia pst Tm Gloriosissimæ
Virginis Mariæ Anno 1760 Coram Actis Civiq Cmē Plocens et in Civiq Do
mus Brzyscie Contrallatus ex Securatam esse, Quam Vero de Strzeszewskie Primo Brzyski
Secundo Strzeszewskia Sub Actu Feria Secunda in Vigilia Festi Natalis Sc
ti Joannis Baptistæ Anno 1766. et Coram Actis Civiq Cmē Plocens in
rem Eiusq Obt Gnosi Michaelis Wolowski ob Prestitam Satisfactionem
transfudisse, Quæ Circa Casato Scripto Debitorio Super Summam Quingen
tor Tyre in Vim Provisionis Dato attentis binis Quietationibus Superius
de datis expressis ad Annum millesimum Septingentesimum Sexagesimum
Nonum à Summa Primitiva Duor millium Quingentor Tyre Pacificat
nem Provisionis Clarificatis non nisi Judex Decernit et Quatenus Supra
Gnosus Paulus Brzyski Primam Schedam Duor Millium Quingentor Tyre
de manibus Obt Gnosi Michaelis Wolowski Levatam Una Cum provisione
ab Ultima Quietatione videlicet ab Anno 1769 Alteram Duor Millium Tyre
per Gsam Barbaram de Strzeszewskie Primo Brzyski Secundo Strzeszewskia
Conte Relictam Viduam mrem Obt Gsi Michaelis Wolowski Transfusam
Una Cum Provisione ab Actu Cessionis per Quinquè à Centum Computand
Summas Utrasq Sin Bonis Brzyscie Inscriptas In et pro Vigilia Festi Natalis
Sancti Joannis Baptistæ in Anno presenti Incidenti Coram Actis Cmē
Plocens Sub Pena Bnis in Casu Contraventionis Circa Macerand Gaudend
Publicand ad manus et Quietationem Solitas met Gsi Stanislaj Wolow
wski Divisione Fraterna Eiq Cessas Solvat et realiter enumeret Quita
Pena Jnium Marcar Pott Parti in Trne Lobium Præfixo Judicio suo tabq
minstanti Solvenq In Sublationem vero binar Condemnationum et quem
Prima Feria Quarta Pridie Festi Sacratissimi Corporis Xti Domini in Plo
sko alterius Feria Secunda ante Tm Sanctor Simonis et Judæ apl orum

In

in Radzięż Utraq Jn Judicijs Suis Anno proxime elapso 1773 Super Eod Grosso Paulo Brzyskii Pnē non Solutionis Summar cum Provisionibus Provenien Obtentis et Publicatis pro quaq earū per Penam Dupliciem Quatuordecim marcar Polō Parti in Toto et Subnigore quo Supra Judicio suo earū marcar per medium m instanti Sub Leonino Rigore ex Regio Statuum extendendo Solvat et realiter enumeret Decr presens Vigare.

Per Grosum Antonium Zbyszyński Actorem Pltei Grosos Stanislaum et Martinum Karwowskie Citt per Grum Josephum Ciołkowski Tenen Reportat Comparere et secum Judlē Controvertere quar Partium Controversijs in Judō Suum Inductis ex Auditis Judō Decidendo Terminum per Decretum Anteacti Judicij sui Conservatum Teneri Partes Utraq Inquisitiones Suo in Judicio Eductas reponere Ipse in instantanee, et quoniam in Satisfactionem Sententie Judicij Sui Grosus Antonius Zbyszyński Suas Inquisitiones reposuit, Grosi vero Martinus et Stanislaus Karwowscy Suas Inquisitiones reponere renitent, Eaq ad Parem numerū tribus Testibus Completas non habere Inferunt, nec adducere Curant, Prout de Grum Zbyszyński Jdm Sententie Suae Satisfecisse Jam Autem Grosi Karwowskie Contravenisse Adinvenit Decernendo Quatenus eluendo Premissa Contraventionem Suprascripti Grosi Karwowscy Penam Dupliciem Quatuordecim marcar Polō Parti Judicio vero per medium Instanti Sub Rigore Pene Pnis ex Regio Statuum extendendo Solvant et realiter enumerent, ac nihil Ominus Testes ad Parem numerum Testium Gri Zbyszyński Instantanee adducant, et Quoniam Gri Stanislaus et Martinus Karwowscy Testes ad Completum Numerum in Satisfactionem Sententie Judicij Instantanee Producere et Inquisitiones Suas Educere renitent, De quo Presens Contravenium, Sequi Condemnare Permittunt, Proinde Super Eisdē citis in Lucro Abusus in post educenda Scrutinio rum, Ulteriōris benelicij Pena Infamie Decernitur et ad Rebiscanda essent Jnquisitiones prosperanda executione ad Mcum Loci Capitaneum Remittitur Publicat

Per Grosum Sigismundum Niesiołowski Actt et Citt Pltes et Gros Josephum Stupecki et Victoriam de Cywińskie Jnvicem Conjuges Parentes et Sophiam Virginem Jn nuptam Stupecka Filiam ac Florianum Laprocki Citt et Actt per Grum Josephum Stupecki Suo et Fratrum Citt et Actt nme Pltei Grosos Andream et Constantiam de Luboradzkie Jnvicem Conjuges Parentes Simonem et Fabianum Filios Lepkowskie Citt et Actt per Grum Fabianum Lepkowski Suo Parentem et Fratris sui nmē Pltei Grum Ludovicum Szatkowski Citt Pltei Comparere et secum Judlē Controvertere quar Partium Controversijs in Judō Suum Inductis Exauditis Judō Decidendo Terminum per Decretum Anteacti Judicij sui Conservatum, Teneri Partes Utraq Inquisitiones Suo in Judicio Eductas reponere Inquisitiones suas Ipse in instanti Judō Constet. et eductas reponere Inquisitiones suas Grosi Josephi

Proprio Ausu Concessisse Combaulasse, Solummet Gnum Lepkowski ad
mum propriam Gnosi Stupecki Insecutum esse et in duellum Verbis Provo
casse, tamen nullo quodam modo Secum Vapulasse, Prefatum vero Gnum S
pecki Similiter Gnosos Lepkowskie ad Domum Propriam Invasisse, ne
lamque tamen in Eor Fundo et Domo eius Violentiam Commisisse, n
nihi. Solo prætritu Lingue Eosq Gnosos Lepkowskie Lesisse, Inventaria P
pria in Fundos Gnosor Lepkowski impulisse, et Inventarijs eor de tetior
tionem Causasse, Considerat Itaq Suprascriptis mutuis Violentijs et Lesion
tamen Gnosor Stupeckich perseuperantibus pro ut Inquisitionibus Probat
est, non Posse Casu Partes Utrasq eo Pacto Partas Judm Sententiat. D
cendo Quatenus et Duas Gnosas Lepkowski "Regent" Istinc et ab Actu presen
In Sex Septimanis Turrim Castri Plocens Superiorem Incat ejusq Sep
nem Spatio Unius Diei "Septimanæ" Continuet et expleat, nec non In aggresu
de Turri Panam Duplicem Quatuordecem marcar Polon Gnosis Stupeck
Coram Actis Cris Plocens Sub Pena Dnis in Casu Contraventionis Circa man
festationem tam quo ad Sessionem Turrican quam Solutionem "Facienda" Marcar P
blicam Judicio Suo carum marcar permedium Sub decretivo Rigore exa
gro Pralium extendendo, "Instanti" Solvat et realiter enumeret, Gnosus vero Josepha
Stupecki Itaq in sex Septimanis Turrim Castri Plocens Incat eiusq Sessio
nem per Spatium Trium dierum Continuet et expleat in aggresuvem
De Turri Panam Simplicem Quatuordecem Marcar Polon Sub Rigore qu
Supra et Coram actis Eisq Judicio Suo per medium Instanti Subsi
li Rigore exolvat. Praterea vero Partibus Ejsq Judm Perpetuum Impo
nit Silentium Decri Presens Vigore. Quoniam vero ex Eisq Inquisitio
nibus Super Gog Niewiarowski nihil "Grecus esse" reclarquitur Proinde Eumq Judm Absol
vum Fait et Pronunciat.

Inter Nles Bernardum Cyromsky et Mariannam Strehultowska Invicem Con
iuges Actr et Citt per "Eundem" Suo et "Eiusdem" Matrine Pltei Gnos Alber
tum et Theresiam de Radwanskie Invicem Coniuges tum Martinum et Bar
baram Itaq de Radwanskie Coniuges Karwowskie alq Lsas Margare
"Stedwigim" tham "et" Martini Karwowski Subditas Citt et Reos per Gnum Martinum
Karwowsky Suo Contis Fratris et Fratrine nre Lsas "Hedwigis Margarethan Subditas" vero per se in Aprs
Domini Sui Pltis. Comparens et secum Judicer Controversiam quam Partium
Controversijs in Judm Suum Inductis exauditis Judm Decidendo Tran
per Decretum Interlocutorium Judicij Sui Conservatum tenen Satisfacere De
anteacto in Puncto Comprobationis Vultus Jdq instanti Judm Censet et
quemam in Satisfactionem Sententiæ Judicij Sui Gnos Bernardus et Mari
anna Strehultowskie Invicem Coniuges Cyromscy alq Lsa Hedwigis ad Comproba
tionem Instantaneam Sese Exhibuit Proinde admissibilibus adventis Judm D
cernit Quatenus tam Suprascripti Cyromscy Coniuges quam Lsa Hedvigis Sie
rum Karwowskich Subdita quisq eorum Sua Vultera Secundum Oblectio
nes, Comprobent Jdq Instantanee in eam Juramenti Rotham pro ut Gnos
Cyromskim à Gnobis Karwowskie Pro Vultueribus Eisq Illatis Quota Quinqua
ginta Ducat Marcar Polon Jam autem Lsæ Hedvigi pro binis Concussionib
notabilibus à Gnosis Cyromskie Quota Decadecem Marcar Pol ad persolven
Justè debetur Additur Mlis ad pronuntiandq Suprascriptam Juramenti Rotham
per Judm Suum depromptam prestiterunt Partes Prefatæ Juramentum Que
attento Judm Sententiat Quatenus Gsi Karwowscy Gnis Cyromskim Coniugi

bus

lus Marcas Quinquaginta Duo Grossi vero Cywinsey Lue Hedvigi Mar
us Duodecim Jn et pro Feria Secunda post Trm Visitacionis Gloriosissime
Virginis Marie in Anno presenti Judicium Coram Actis Cmi Plocensi Sub
dana Pnis in Casu Contraventionis Circa maonum Jacienc Publicanc
Pars Parti ad manus abq quibus vis effugijs et Juris Cautelis Non Parti
Solvat et realiter enumeret, Quita Poena Trium Marcarum Pott Parti
ter Partem Compensanc Judicio suo tollic jnstanti Solvendi Decn
tercsenc Vigore.

er Grossos Casimirum et Valentinum Cywinske Fratres Inter se Germanos ad
ter Gum Casimirum Cywinski suo et Fratris sui nne Plti et Quoniam
Gus Joannes Garwarecky Ipsenc in Trno Disparet et se Condemnare Permittit Proinde
super Poa Citt disparenc in Lucro Approbationis Transactionum in Pdnc Pti
naonis Portium in Pomis Cywino Voyslue Subscriptarum Cassationisq quar
ti maonum Jus hereditatis Cadentium tum Decernendo Rnā Vicidationis Tran
actionum Validitatis Permittitur Condemnatio et pro pcagem a executione ad Mi Loci
Capitaneum Remittitur. Publicatt

Adjungunt Parentes
Fabjanus Casimirum et Albertum Mazcewslie Filios Actt et Citt per Cunc Gsium Ca
simirum Mazcewski Suo Parentis et Fratris Suorum Pti et Gus Martinum Gutko
wski eiusq mis Komorowski Citt et Actis per Cunc Gsium Gutkowski Suo et Gi
Komorowski nne Plti Comparenc et secum Judicii Controvertenc quar Partium
cum Controversijs in Jdm Suum Productis Exercitijs Judm Decidendo Des
uper Quibus
minum per Decretum Anteacti Judicij sui Conservatum Tenen Partes Utras
suè Inquisitiones Suo in Judicio Eductas Reponere Jsq jnstanti Jdm
Pens et et Quoniam in Satisfactionem Sententiæ Judicij sui premiss:
de Partes Inquisitiones Suas reposuerunt Proinde Satisfecisse Partes Easq
Quibus Partes
Judm Admovit et ad lectionem Inquisitionum Comes venit, Quando quid
Judicio Suo Deductum est Quo ad Autoratum Quos Grossos Casimiri et Alberti Ma
zewskich Contra Grossos Martinum Gutkowski Institutum Cunc Gsium Martini
um Gutkowski ex Civitate Ciechanoviensi insimul cum Grosso Casimiro Mazce
wski nundinisque in Eadem Civitate expedientibus progredientem ad Bona Ry
zyno Seu Tabernam in Eius Pomis Sitt et Jacc Gsio Casimiro Mazcewski
apud Honestum Valentinum Fernipatrum in Cubili eius assumpto uti mebri
sto Eidem per Gsium Martinum Gutkowsky in Curru sua associatur Duo
bus Enigmta Quinque Florenor Polonj in eius Capsa Inferiori Clam rem:
serunt Enigmta Quinque Florenor Polonj in eius Capsa Inferiori Clam rem:
dendo intercipere Constasse Cultrum et necessarium Unum ad epiphanium Spe
ctanc in eaq Capsa manentia excisse, Cunc Gsium Casimirum Mazcewski
e Dormitu resuscitatum de Intercaptis Suprascris pecunijs coram illo ad
Presentiam plurimor hominum accusatum fuisse, et easq Pecunias Tali modo
deperditas adhucusq irrecuperabiles habuisse ex Eaq Circumstantia majo
ribus Cretis Violentijs Primo Gsium Martinum Gutkowski Gsio Mazcewslie ad
Domum eius Propriam adveniendo Jra sua Sup Gsio Mazcewslie Circa enas
rationes de prefato Damno Insurrexisse, ex post recedendo seu potius fuga
Salvantem à Grossis Mazcewslie Cum Scloppetis Onustis Semper frequentasse
Uno tempore discedendo ad ecclesiam Unienc Ipso die Festi Sancti Stepha
ni per Villam Dluxyce Charzyny ex Silo peto Gsium Gutkowski Gagatkiewicze di:
gnum Provocandi in Duellum Gsio Mazcewslim Demonstrasse, et Actualitas
Teneri Gsum Komorowski ad Docere Rem ut tam de Trno et Contentis et quoniam nodosa
Inde Libera Pars Citta à Trno Gsi Komorowski ad plenu pronunciatur et per Immissum
Scribus Principaliter secum agenc Judm Causam prosequi Jubet Jn Prosequenda

per Immissum pro Framej an Sclopetis ad Duellandum Provocasse, Jnsu-
per ad Premissa non advertendo malitia Ulterioribus temporibus magis exa-
lenti Militem exoticum Videlicet Moschoviticam ad Inferenda Damna Gnosi
Macrewalium Subministrasse, et Eosq Milites ad Gnosos Macrewalie pro re-
ceptione Sub Custodiam Militarem Condescendisse, Gnosq vero Macrewskie si-
gnanter Gnum Casimirum Macrewski pro illo tempore Domi propria non
ventum non fuisse, et eo ex motivo prefatos Milites Allegatum Gnum Ma-
crewski Accipere non potuisse, Jnquisitionibus Autem Gnum Martinum Gut-
howski Gnosis Nicolaum in Via Certa de Servaculo cum Sterlinio accepto
accusasse, premissam Quotam Cabam Gnosi Casimiri Macrewski recipien-
tem Accipere Supposuisse, Quocirca Studendo Justitie et equitati hujus Illa-
citos Progressus expurgando ~~Reconciliationem~~ Legis Gnum Martinum
Gutkowski Punibilem Sententiat, Quatenus in reconciliationem Legis Jpsi
Gnus Martinus Gutkowski pro provocatione in Duellum frequentatione cum
Onustis Sclopetis etiam ad Loca Sacra et Ejus ejaculatione Pares Stan-
phonium et Domum Gnosi Macrewski et Die Festiva tum et Interaph-
ne Quota in Trginta Quinque Auris Hungaricalis in Taberna Bonor
Dryno Circa revisionem Cabe Gnosi Macrewski protunc Dormientis et me-
briatibus hinc et Ab Actu presenq Decreti in Sex Septimanis Turim Castri Pu-
enq Superiorem Ineat eiusq Sessionem Turricam et quia pro provocatione indu-
lum et frequentatione cum Sclopetis Onustis ad periculum vite alterius Licet pro
mesuerit Penas Spatio Sex Septimanar pro Ab Usu Bombardar Duar Septima-
nar pro Lesione et Interceptione modo Illicito Suprascripte Quobis Itidq Spatiis
arum Septimanar Continuet et expleat, nec non in egressu de Turi pro his Omni-
Suprascriptis Circumstantijs et Violentijs Vadium Capitaneale Simplex alte-
ta Tenuitate Tortura Carti Cuam Actis Cum Sloveq Sub Pena Bonis in C
su Contravencionis Circa mauerem faciendq Publicandq tam que ad Sessionem
Turricam Quam Solutionem Vadij Publicandq Judicio Suo eiusq Vadij per
medium in Instanti Sub Pena Scorsivo Rigore ex Regio Prefatum extendo
do Solvat et realiter enumeret, Que vero ad Laboratum Gni Martini
Gutkowski Cuq Gno Fabianum Parentem Casimirum et Albertum Filios
a Macrewalie aty Gnum Gregorium Charzynski, Siquidq ex Jnquisitionibus
Gnosi Martini Gutkowski Circulenter Constant, Gnum Casimirum Macrewski
pro tunc in Confederatione existenq Domum Propriam Gni Martini Gut-
kowski Invasisse Invadendoq Eunq Lesisse Diffamasseq exposte Gnosos Fabi-
anum Parentem Casimirum et Albertum Filios Macrewalie Aty Gnum Gre-
gorium Charzynski ~~Cum~~ adhibitis Sibi Alijs Personis numerosis Ar-
mis Jnsidias Struxisse et in Eiusq cum Armis expectasse, et Circa Ecclesiam
Unieceq cum Framej et Sclopetis Jnfestasse Eunq Gnum Martinum Gutkow-
skii infestasse, nihilq mali ad presens explere Catagizando Ipsaq Gnum Mar-
tinum Gutkowski per Gnum Gregorium Charzynski ad prelibatos Gnos Ma-
crewalie Parentem et Filios petitum et in Domo Propria habitum eum
per Gnosos Macrewalie Eiusq Gnosos Gutkowski cum epiphio Intercepisse, et
Eunq in Domo Propria Occlusis Foribus Concussisse Lesisse Diffamasse
eum Premissum per Decem Hebdomadas Labentibus macerasse non nisi

Eunq

Eundem ex Pascuis nocturno tempore Gsum Martinum Gutkowski Uti Pro:
prium rehabuisse Gsum Autem Casimirum Mączewski Armata manu
cum Framea et Sclopetis Gsum Gregorium Charzinski ad Gsum Gutkowski
Super immisisse, et adjaculandum provocasse et Eunę Gsum Gutkowski
praedictos Gsos Mączewskie et Charzynski ad villam secundam prosecutos esse et interimere fin:
te fuga Salvasse et Intendisse, ac deinde alledictos Gsos Mączewskie Filios Eiusq
Gso Martino Gutkowski in via Publica ex Bonis Szczepkowo discedenti
Unum Par equor Intercepisse, et in Vitam ejus machinasse, et periculum Vitae
minis Suis Obtulisse Proinde et Eosq Gsos Fabianum Parentem Casimirum
et Albertum Filios Mączewskie non posse evadere Poenas Judm Sententiat, De
cernenq Quatenus Suprascri Gnosi Mączewscy eluendo hos Illicitos Ausus et:
quiq Gsus Casimirus Mączewski Filius Turrim Castri Plocenę Superiorem
Ineat eiusq Sessionem Spatio Sex Septimanar pro provocatione in Duellum
et Portatione Armor Onustor ad Simile Periculum Vitae Gnosi Martini Gutko
wski, Jam autem Gsus Fabianus Parens et Albertus Filius Mączewsky pro
illatis violentijs in Domo Propria Gnoso Martino Gutkowski protunc Impetra
to Eiusq factis Concussionibus et Interceptione equi ac in vijs Publicis una
cum Gso Gregorio Charzynski Complice Insidiar ad ~~Periculum~~ Perficienę necem
Structione attenta Senili aetate Gnosi Fabiani Mączewski Parentis Licet
majores Promeruerint Poenas ad mitiores descendendo ~~Spatio~~ ~~Ju~~ Sessionem
Turricam Utriq Parens et Filius Speciali Quatuor Septimanar Hinc et ab actu
osenę Decin in Sex Septimis Sine Intermissione Continuent et expleant.
nec non in eggressu de Turri Vadium Capitaneale Simplex Parti Coram
actis Cmę Plocenę Sub Poena Pmis in Casu Contraventionis Circa maonem
tam quo ad sessionem Turricam quam et Solutionem ~~Marcar~~ vadij faciendę
Publicanę Judicio Suo Eiusq Vadij per medium in instanti Subseorsivo Ri
gore ex Regestro Pnalium extendenę Solvant et realiter emonerent, Quan:
tum Spectat Comprobationem Super realem Interceptionem Suprascrae
Quotae Triginta Quinque Florenor Poln per Gsum Martinum Gutko:
wski à Gnoso Casimiro Mączewski debitam, tum Carentiam Laboris ab
Intercepto per Gsos Mączewskie Equo et per aliquod Hebdomadas apud
se detento tum et Decessum per nimiam Laboribus macerationem Eiusdem
equi Partes Utraque prosequenę Judiciorum Suor Cadentia in Plonsko ex
alternata Celebranę tam Super Quotam Gsus Casimirus Mączewski, Sibi
per Gsum Gutkowski acceptam, quam Super Carentiam Laboris et De:
cessum macerati equi Gsus Martinus Gutkowski Comprobent Postquam
Subsecutam Comprobationem vel non Judicium Decernet Quod Juris et
Justitiae erit Quo verò attinet Actoratum Contra Gsum Gregorium Charzyn:
ski per Trnos promotum in Compartionem non Intrantem Inquisitioni:
bus vero Accusatum Cum Eosq Seorsivam viam Gso Martino Gutkowski si
vult agendi Judicium praecomittit et Inquisitiones eo in puncto Con
servandas et Obsigillanę Gsoq Martino Gutkowski extradenę ad re
quisitionem ejus Judicium habere vult ac praesenę Declarat. Termi
no Conservato.

Inter Gnosos Josephum Kaminski et Josepham de Brudzinskie Prim. Olt Gnosi Joannis Gorczynski Secundi ad presens voti Invicem Coniuges Actr per Eum Gnum Josephum Kaminski Suo et Conthis Suae mae Pltei et Gnosos Valentinum Starczewsky et Agnethem Korzybska Coniuges Paulum Brudzinski Luciam Brzuminskiviam Coniuges et Successores Olt Gsi Andreae Karwowski Olt per Eosq Gnos Starczewski et Brudzinski Suis et Contium Suar ac Successor mibus Pltei Gnum Franciscum Kobylewski Olt Pltei Gnum Franciscum Karwowski Olt Pltei Comparen et secum Judlr Controverten quar Partium Controversiarum in Judo Suum Inductis exhibitis Judm Decidendo Primum per Decretum Anteacti Judicij Sui Conservatum Teneri Partes Inquisitiones Suas in Judicio eductas reponere Deq instante Judice Censet et quoniam in Satisfactionem Sententiae Judicij Sui Exhibitis Partes Inquisitiones Suas Reposuerunt, Proinde Satisfecisse Partes Eaq Judex ad Invenit, et ad lectionem Earum Inquisitionum Condescendit Quibus Lectis et matura deliberatione Perpensis ac Scrutinatis Quandoquidem Judicio Suo Per Eisq Inquisitionibus Deductum est Gnosos Valentinum Starczewski et Agnethem Brudzinskia Coniuges Paulum Brudzinski et Franciscum Karwowski Gsi Kaminskim Inventarijs Suis quot Annis Frumenta in Bonis Blomino Gule depabulasse et in Eisq Frumentorum Damna Intulisse, Gsum Josephum Kaminski Inventaria ex propriis Frumentis ad Foresta Suam abegere mandasse Solummet Gsam Starczewska ad Domum Eiusq Pi Kaminski advenisse Eaq inventaria ex foresta Abegisse et per vim expulisse, Pastores Signa in Pratis Gnosi Kaminski exstantia Eisq ipse Damna in Eisq Pratis Intulisse Gsum Josephum Kaminski agros Suos in Bonis Blomino Gule Jacentes ob Continuam Inventarijs haeredum Bonor Starczewska depabulationem Frumentor nonseminasse, Gsum Paulum Brudzinski, Gsum Josephum Kaminski Circa haec ea Damna tam in Frumentis quam in Pratis in Bonis Blomino Gule per Haeredes Bonor Starczewski Inventarijs percacta exponere in Duellum Provocasse, Omnes vero Gnos Starczewskii Brudzinski et Karwowski Gnos Kaminskie Laesisse, Diffamasse, honorem Nobilarem Verbis Scommaticis Carpisse, Quo circa non posse evadere Poenas Eaq Gnos Starczewski Brudzinski et Karwowski Judex Sententiat, Decernendo Quatenus Gnosi Starczewscy Coniuges et Franciscus Karwowski ab actu presenti Decem in Septimanis Turnis Castri Plocen Superiorem Incant eiusq Sessionem Spatium Dierum Continuent et expleant nec non in egressu de Turno Poenam Simplicem Quatuor decem Marcar Pltei Jam Autem Gnos Paulus Brudzinski Turnum Castri Plocen Superiorem Ibid in Sex Septimanis Incat eiusq Sessionem per Spatium Unius Septimanae Continuet et expleat, nec non in egressu de Turno Poenam Duplicem Quatuordecem Marcar Pltei Parti Coram Actr Comparen Sub Poena Decis in Casu Contraventionis "Circa maiorem" tam quo ad Sessionem Turnicam quo ad Solutionem Marcar faciend Publicand Judicio Suo per medium immitandi Coercivo Rigore ex Regio Praesium extendendo Solvant et realiter enumerent Praeterea vero Partibus Ejsq Judex perpetuum Imponit Silentium Decem Juris Rigore.

Coram Subdelegato Mo Joanne de Rywa Zakrzewski Dapifero Ciechanoviensi in Locum Mi Francisci Ignatij in Borowice Junowa Rosciszewski Judicis Terrae Plocen ad hanc Causam Substituto Inter Eum ex Mcum Rosciszewski Judicem Plocen Primum Plocen Olt Pltei et Mum Thomam Norwojzeski Senatorem Terrae Visegrodien Dominum "Olt" per Gnum Thomam Zalewski Inscriptum Plenipotentem

tum

um Lŝos Albertum Malinowski et Alterum Albertum Fernfabrum de Bo
nis Sieromino Subditos Alti Alteri Jdq in Assa Eiusq Gsi Jalowski Plenipoten
s per Mum Nowowiejski Jnsertum Comparens et secum Judm Controversq qua
rum Partium Controversijs in Jldm suum Jnductis Exauditis Judm Delibe
to Tnum per Decretum Anteacti Judicij sui Conservatŝm Tenen Partem Actor
Satisfacere Decro Anteacto in Puncto Statutionis Lŝor Alberti Malinowski
et Alteri Alberti Fernfabri de Bonis Sieromino Subditor Jdq instantarie
Judm Censet, et quoniam in Satisfactionem Sententiæ Judicij sui Mus No
wowiejski Venator Visegrodien prefatos Subditos Judm Statuit, Proinde
Satisfactione in premissis adinventa Pribus expenm mandat, in expenmen
to Resolvend Suspensionem Repositionis Inquisitionum ad Subsequendam
Statutionem per illud Decretum facti, Judm Decernit Quatenus Actrices Par
tes Reponant Inquisitiones Suas Jdq ministranti, et Quoniam Mus Franci
scus Rosiszewski Judex Tnis Plocien in Satisfactionem Sententiæ Judicij sui
Inquisitiones in Anteacto Judicio suo repertas tamen Actrices Statutionem
Subditor inseratas ad presens reponit, Mus vero Thomas Nowowiejski
Venator Visegrodien, prout in Ante Jta et ad presens suas inquisitiones non
duxit Jmo Inquisitionibus Ltis Autorea se se Subiicit, et in Eisq Persistit,
Proinde Satisfecisse Partes Easq Ultrasq Judm ad invenit et ad Lectionem
Inquisitionum Earum Condescendit, Quibus Lectis. et matura Deliberatio-
ne Perpensis ac Rutinatis quoniam ex Eisq Inquisitionibus Comperibus Jnjuriis
Lŝum Franciscum Lŝi Joannis Fernfabri de Bonis Worowice Subditi Filiam post
Adventum Lŝi Alberti Fernfabri de Bonis Sieromino Subditi eiusq Lŝa
Franciscæ Patris Causa Tenebralior Matris Suæ ad Bona Worowice, tribus
elapsis diebus fugam dedisse Lŝum Joannem Parentem per Dominum qua
de Causa Inquirendo fugam Filiæ detinuisse, ea post emissum Eum Lŝum Jo-
annem Fernfabrum cum Lŝis Stephano et Justina Filio et Filia Ce-
ra se manere Aufugisse et in Bona Sieromine cum rebus suis Curru-
Equa secum Accepta Loca pernoctationis per quærentes Domino emisses
Invenisse quibus in Locis Currum relictum et equam dimissam rehabuisse
Jam Autem Aufugos per Fluvium Sub Bonis Sieromino Currentem trans
Euntes in alys Robetis Sub Bonis Szymaszewo Similem Locum Commo
nis advenisse, de condescensione Eorum Aufugor ad Bona Sieromino
ad Suos Consanguineos proximos in Eisq Bonis manere Ignorasse tantu
modo de evectione Lŝæ Franciscæ primitus Aufugæ ad Villam Certam
Sub Oppido Lubrzezym existen de Cognominen Specificatam Testimo
nio Unius Testis à Subdito Nicolao ex Bonis Osieczek non procul à
Bonis Worowice Jacent Similiter Profugum de Sui Commansione in Oppi-
do Gura extra Varsaviam Clarificato exaudito Ab Eos Lŝum Albertum Fern
fabrum Sieromine accusasse, de existentia vero Lŝorum Joannis Fernfabri
Parentis Stephani et Franciscæ ac Justinæ Intra Bona Delicto et Skiernie
wice, Eumq Lŝum Nicolaum de Bonis Osieczek Notificasse et cum Eisq
in Bonis Rebitno tempore mundinor Visum fuisse Eos vero Albertum Mar
linowski et Alterum Albertum Fernfabrum de Bonis Sieromino Subdi
tos ad Bona Worowice prout ad Parentes Lŝum Joannem Fernfabrum in

Ante Sepè advenisse de Eductione verò Eorum Clarè ac per expressum
Inquisitionibus non demonstrasse nec accusasse, non nisi Loco pernoctan-
in Borra Sierominen et Translatione Fluvij Sierominen Indicia Cu-
dam profugationis ex nexu Sanguinis habere potuisse, Quo Circa Judex
Attentis premissis Judex Decernit Quatenus Supranen Lis Albertus
Malinowsky et Alter Albertus Fernfaber de Bonis Sierominen Subditi
evadant In eam Juramenti Rotham pro ut in Premissam profugatio-
nem a Bos Johannem Fernfabrum Parentem Stephanum Franciscan
et Justinam Filium et Filias de Bonis Worowice Subditos nullo quo-
modo neque Suasu nec Suggestu Subordinarunt, et Eisq nullam Cura
Studium Solicitudinem aliquod Levamen tam in victu quam amictu adhibuerunt
nec Eosq apudse detinuerunt, ac etiam de Eisq ad presens et in ante
ubinam reperiebantur et reperiri possint notitiam habent, Idq Instan-
tarè Judex Censet et additur Mus ad pronuntiandq Suprascripti Jura-
menti Rotham per Judex Suum deprompsam Quoniam Vero evitando Ca-
dem Rotham Juramenti Lis Albertus Fernfaber de Bonis Sieromine Sub-
ditus Filius Lis Joannis Fernfabri de Bonis Worowice Subditi Profugi
Judlis Avit Eumq Parentem Suum in Borra Sierominen Victu Suppedi-
tasse, et de profugatione notitiam habuisse, tamen ex Filiali affectu
rentem Fraudare non potuisse Insuper de existentia eor à Certo homine
ex Plu Ravenq Eorum Deo in Villa Pruszinowice Sive Pruszkowice Re-
gali Parochiaq Sathoviensq notitiam habuisse alterum vero Albertum
Malinowski in Campo profugiens vidisse et cum Eisq colloquutus esse
tamen Impossibilitatem Capiens allegasse, Proindè Utrisq premissis
bilibus Dellaratis Judex Sententiat Decernens Quatenus Supranen
Lis Albertus Malinowski et alter Albertus Fernfaber Filius et Ge-
ner Eosq Leos Subditos Joannem Parentem Stephanum Franciscan
et Justinam Filium et Filias de Bonis Worowice profugos propin-
quis et Proximis Judiciis Suis Finis Sub Pena Bonis in Eisq
Publicanq Statuere Curent ad quam Statuitionem Suum Nowowiej-
ski Venator Visegrodiens Sub Rigore Eosq qua Dominus Subditos
adigat Inquisitiones vero per Judex Suum reseratas pro Eisq Judi-
cijs Conservandas Judex habere Vult et Declarat I. C. Movit Mus
Thomas Nowowiejski Venator Terne Visegrodiens ad Judicia Inabo
Confederationis Rni Varsaviensis se Agitantia non admissa ex agno
tione Statutor nec dum Copiluva Causa Protestatur Mus Judex
cum Parte reprotestatur.

Inter Gnos Joannem et Felicianum Brudzinskie acta per Eumq Gnum
Joannem Brudzinski Suum et Fratris sui nne Plen Gnos Bernardum Ja-
ciely tamq NON Sunt.

Inter Mum Josephum in Jakrzewo Jakrzewski Pocillatorem Siepracen et
Judicem Cne Plucen acta per Gnum Matheum Krzyzanowski Inscrip Mus
Mum Paulum Kadłubowski Subjudicem Trem Visegrodiens Citatum pro
Gnum Joannem Gumowski Inscrum Plentem Comparens et secum Judlis Contro-
versiq quar Partium Controversijs in Judm Suum Inductis Exauditis De-
cidendo Relationem Loco Peragendæ executionis ex parte Mi Josephi Jakrzewski
Pocillatoris Siepracen Cone Mum Paulum Kadłubowski Subjudicem Trem Visego-
rodiens pro Solutione Summæ Quatuordecem Millium Florenorum Polon una cum
Provisione Suum ad Judm editam Quoniam Suprascriptus Meus Kadłubowski Sub-

judex

Subjudex Trnis Vissogrodienę pro Loco Communicationis Documentorum
per Decretum Antecedentis Judicij Sui Iniunctae Solutionem Summae Supra
scriptae Quatuordecem Millium Florenorum Poll. Una Cum Provisione Judlti
Offert, et Eanę Summam Realem esse agnoscit, Proinde restricto Contra:
ctu Certo resignatorio die Vigesima Octava Junij Anno 1768 in Civita:
te Plocenę datuato Inter Eunę Mcum Paulum Kadłubowski Subjudicem
Terrem Vissogrodienę ab Una et Mcum Josephum Zakrzewski Pocillatorem
Sieprcenę Parte ab altera Conscripto manibus Eorunę Contrahentium Sub:
scripto Actisq Crnę Plocenę Feria Tertia in vigilia Festi Sanctorum Petri
et Pauli Apostolorum Anno Eorę Roborato effectum Suum non recepto
tum et Donatione Sub Actu Eorę quo et Roboratio Virtute Alte dicti
Contractus resignatorij Subsecuta, Cassata Insistendo quę Scripto manu
ali reversali die Vigesima Junij Anno Eorę et Ibiq quo supra manibus Eorunę Subscro
Arbitrariam manutentionem Transactionum Clarificato Summam Qua:
tuordecem Millium Florenorum Poll. ad requisitionem Mci Zakrzewskij per
Mcum Paulum Kadłubowski Restituere Oblatam Certificato Judm
Decernit Quatenus Mcus Paulus Kadłubowski Subjudex Trnis Visso:
grodienę mente alte dicti Scripti Summam pmissam Quatuordecem
Millium Florenę Polonę Una Cum Provisione ab Ultima Quietatione
per Quinque à Centum Computanę in et pro Crastino Festi Nattis
Sancti Joannis Baptae in Anno praesenę Incidenę Coram Actis Crnę
Plocenę Sub Poena Bnis in Casu Contraventionis Circa maonem facienę
Publicanę absq quibus vis diffugijs et Juris Protellationibus Solvat
et realiter enumeret; Luita Poena Trnum Marcarum Polonę Parti in
Trno Solutioni pfixo Judicio Suo totię in instanti Solvenę in Subla
lationem vero Condemnationis Feria Secunda pt Dm Septuagesimae Pro:
xima Scil. Die Trigesima Prima Mensis Januarij Anno praesenę
in Płonsko ex Pte Mci Zakrzewski Super Mco Kadłubowski Pne
non Solutionis Summae Quatuordecem Millium Florenę Poll. Obtentae
et Publicatae Poenam Duplicem Quatuordecem Marcarum Poll. Parti in
Trno et Sub rigore quo Supra Judicio Suo ~~totię~~ per medium in instanti Sub seorsivo Rigore
ex Regro Pnalium extendenę Solvat et realiter enumeret Decri pseng Vigore.

Inter Mcum Josephum Zakrzewski Pocillatorem Sieprcenę Judicem
Crnę Plocenę Actt per Gsum Mathaeum Krzywkowski Inscrum Plentem
Mcum Ludovicum Bernardum Koziebrodzki Subjudicem Trrem Dobri
nenę Citt Plter Gsum Mathiam ~~Sie~~ Chyczewski Citt per Tsum Domi
nicum Siemiętkowski Gsum Andream Siemiętkowski in Lecto aegri
tudinis decumbentem Citt per Gsum Dominicum Siemiętkowski Compa
renę et secum Judlti Controvertenę quar Partium Controversijs in Judm Suad
Inductis exauditis Quoniam Gsus Dominicus Siemiętkowski Filius Gsum
Andream Siemiętkowski Parentem Suum Infirmum esse, Infert, et actualiter
in Lecto aegritudinis decumbentem Judlti allegat, Qui ad Casum pseng Compa
rere nequit, et ab Eorę mente Legis Dilationem Infirmitatis Reponit Sup
veram Infirmitatem; et prout Commissum Verbaliter Datum ad Dilationem
acceptam habet, ad Juramentum se trahit, Proinde admissibili Eodem

Gso

Gnoso Siemiętkowski Filio admiventō Judō Decanō Lucaviensi Jdem Gnus Siemiętkowski Filius Joret, Instantanea procur Parens ejus vere Jnfirmatus et adpsens Causalis Comparere non potest Additur Mlis ad Vocationē Cōrā Juramenti Rothani prestitō, Quo attentō Judō Dilationem Jnfirmitatis Gnosi Andreæ Siemiętkowski ad prescriptum Legis sequens Judiciorū Suorū Cadentia in Racigż Celebrandā dat et Concedit Quam Dilationem Jnfirmitatis Ipse met Gnus Andreas Siemiętkowski Comprobare tenebitur Cum Comparens verō Casu presens suspenditur J. C.

Inter Gnum Casimirum Struzewski Actō Pltō et Gnum Thomam Jakubowski Actō Pltō Comparens et secum Judlō Controvertens quod Pactum Controversijs in Judō Suum Jnductis exauditis Judex Decidendo Citationem Pti Actoreæ Pti citrā Suum ad Judō Edicti Sequens Causa Cpens Jntuitu Vicinitatis quæ sine Jnquisitione Decidi negat Proindē necessarium esse Jnquisitionem per Utrumq Partem in sequens Judiciorū Suorū Cadentia in Racigż Celebrandā Judex expedire censet. J. C.

Inter Pltem Actōm Admum Florianum Jarozewski Decanum et Præpositum Racigżenses Actō Pltō Mum Bernardum Rzepiebrodzki Subjudicem Dobrinenē Citō Pltō Comparens et secum Judlō Controvertens quod Pactum Controversijs in Judō Suum Jnductis exauditis Judex Decidendo Citationem Pti Actoreæ Pti citrā Suum ad Judō Edicti Decernit, Quatenus Partes Documenta Causam presens Cpens previo Conscribendo Summario et explendo Juramento pro sequens Judiciorū Suorū Cadentia in Plonsko ex alternata Celebrandā sibi Abinvicem Communicent. J. C.

Citatum

Inter Gnum Paulum Wotowski Actō Pltem et Quoniam Mres Franciscus et Mathæus Siemiętkowscy Citti pro deponend Testimonio diparend, ebsentem demanare Permittunt, Proindē Sup Dicq Citti diparend Pmē recusationis depositionis Testimonij Permittitur Condemnatio et properanda executio ad Mum Loci Capitaneum Remittitur

Lublin

Inter Gnum Paulum Wotowski Actō et Citō Pltō Mum Paulum Sutkowski Dapiferum Lucoviens et Gnum Paulum Prusinski Bonor Gradzanowsky Ubzlue administratorem Citō et Actō per Eum Gnum Prusinski suo et Suprascriptorum Dominī Sui nrī Pltī Celsissimum et Excellentissimum Gabrielem Junoszą in Podorie Poski Primatem Rpæ et Magni Ducatus Lithuaniæ Provisorem Gradzanowo Ubzlue Hæredem Actō per Gnum Josephum Cuthowsky Jnscriptum Plentem Ultrō Mum Franciscum in Podorie Podoski Castellanum Ciechanovien Bonor Gradzanowo ecclesiastica Hæredem adcitatum per Gnum Aloysium Skwarsky Teneri Satisfacere Decrō Antecessorij Judicij Sui in Juncta Juncta adcitationis Ultrō Mis Franciscō in Podorie Podoski Castellano Ciechanovien Judō Cersen, et quoniam in Satisfactionem Sententiæ Judicij Sui adcitatorem ex Bonis Hæredis et Possessoris Bonorum Gradzanowo Ubzlue Cone Ultrō Mum Castellanum Ciechanovien Bonor Gradzanowo Ecclesiastica Hæredem Sibi Debiti Teri de Secundo post Dies Cantabe annopsens in Plocie datuatum per Mlem Rmi Gnabi Providum Laurentium Synoracki de Izbisky Authum et Juratum ad Bonor Gradzanowo Ecclesiastica Justa datam in Citationē Bonis reponunt, Promissa Satisfactione Decreto Judicij Sui Eosq Judō admivent, et Pribus Causæ Ulc:

rius

alterius prosequi Jubet, in Prosequendo Controversijs Partium exauditis
ad affectationem Jllis Mci Francisci Podoski Castellani Cracoviens per quos de
lator Dilationem Suspensionis ad sequens Judicior Suor Trin et prolixo de-
is Eiq Jllis Mco Castellano Judex Dabet Concedit &c. Cum reliquis vero
impatere Suspenditur Causa D.C. Jaqp

Per Gnosos Joannem Gumowski Cameranium Trien Plocens ac Joannem Stre
zbowski Actor. Pltr et Gnum Josephum Strzeszewski Cillmper Gnum Joannem
Starzewski atq Rdum Andream Valentinum Kurkowski Canonicum Regulare
Lateranens Prapositum Skotatovien Citt et actis Pltr. tum Honestum Lau
rum Borzewicz Jllem Prm Gralem de Bonis Domesq Cmethonum ad actorat
Rdis Fris Kurkowski Canonicum Regularis Lateranens Prapositi Skotatovien
Actor et Cog Cum Pltem Rdum Kurkowski Canonicum Lateranens Actor Pltr
Comparens, et secum Judlt Controversiam quar Partium Controversijs in Ju
dicijs exaudiri Petens Gnus Joannes Gumowski Camerarius
Trien Plocens Statuere Jllem Procuratus Patus Borzewicz ad pra
sens Pltr Comparens ad Judm presens Jaq instantaneè, Siquis Jus Sibi
Gumowski prafatum Jllm Satisfaciendo Sententie Judicij sui Statuit
Primo de Satisfactione in primis adinventa Pltibus experiri mandat, in effec
timento Quoniam Suprascriptus Jllis Judlis Statutus Fuit Pltem Rdum
Valentinum Kurkowski Canonicum Regularem Lateranens ex Villa Skotatowo
ad preposituram eius Spectante edicendo in Procinctu vie Citationem
ab Eoq Jllo mandative Sibi datam recepisse et Eamq ad exportationem in
domo Propria restituere neglexisse, Prafatum vero Jllem Sub villa Skota
towo cum Citatione extantem Relationem edito Citationis Justa receptione
ejus ad Bona Skotatowo exportatam Coram actis Cmq Visegrodien Feria
Tertia post Dnm Pascha Rogationum nempe die Decima Mensis May Anno presenti
Cum Pltem Rdum Kurkowski Prapositum Skotatovien Competenter
Recognovisse Statutum vero non Alter Respondere Parti Citte Dispositi
Si Vivo Jllo, Primo de attenta receptione Suprafate Citaonis ex benevolo
Partis Citte assensu Suprafati Gni Gumowski Tmo Lmo adinvento Partibus
Eiq Causam Prosequi Jubet, in Prosequendo Ulterioribus Earum Partium Con-
troversijs Exauditis Suspenso toto negotio necessariam esse Inquisitionem Pri
Ultroque in Ordine Probationis Subditatus Lsi Polasci pro Hiacynthe no
de Commutativo dati et eiusdq Lsi Hiacynthi in Cuiusnam Possessione eatenus
tis Cum Suis prestitis Laboribus tum et ad Contenta Documentor man
festationum et Jurior pro sequendo Judicior Suor Cadentia in Presbio
ea alternata Celebrand Judm expediend Censet. Ht. pro quo Tmo
reponend Inquisitionum Suprascriptus Gnus Gumowski Camerarius Jnis
Pltem Lsum Hiacynthum Subditum Statuat. Termino Conservato.

Per Gnam Mariannam Justinam bini nis de Jarczynskie Dtam Gnosi Caroli
Wolski Relictam Corrtem Viduam Actricem et citatam Pltes et Gnosos Pe
trum Dobrski et Evam de Wolskie Invicem Conjuges Paulum et Stanisla
um Wolskie citt et actis per Jnm Petrum Dobrski suo et Jurior Jacitis et alib
me Pltis Gnos Stanislaum Dziarski et Catharinam Wolskie Conjuges citat et
actis per Eum Comparentem et secum Judlis Controversiam quar Partium Con-
troversijs in Judm Suum Inducitis Exauditis Judm Decidendo Finem Per
Decretum anbeacty Judicij sui Conservatum; Teneri Partes Ultras Jaqui

sitiones

Inquisitiones suo in Judicio eductas Reponere Idq in instanti Jdm censu
et Quoniam in satisfactionem Sententiae Judicij sui praemissae Partes
Inquisitiones suas reposuerunt, Proinde Satisfecisse Partes Easq Judm
adinvenit et ad lectionem Inquisitionum Earunq Condescendit, Quibus
Lectis et matura deliberatione perpensis ac Trutinatis Quanq quidem
Judicio suo sufficienter tam ex Documentis quam et Inquisitionibus Proba-
tum est Olt Gsum Carolum Wolski Cum Gsa Marianna Justina Primi Ta-
mati Kepczynski Conte et Cum Eoq Divorciata Vota Matrimonij Inivisse, et
Antequam Sua Inivit Vota in ademptionem Divortij per Contem Suam ex pos-
Summam Trecentor Florenq Polonq tam Testamento Ultimae Vo-
luntatis Eiusq Olt Gnosi Caroli Wolski in Bonis Dobrski die Vigesima
Tertia Aprilis Anno 1770. Conscripto quam et Inquisitionibus Expen-
satam deduxisse, p Subsecutoq Divortio Testante Inscriptione Officiosa Salbo
Ipso die Festi Conversionis Sancti Pauli Apostoli Anno 1766. Coram Act
Cmq Ciechanovienq Gnosae Justinae Jarczynska Summam Duor Millium Flor
Poll Qua Conti Suae Futurae Inscripsisse Eanq Inscriptionem Coram Actis
Cmq Plocenq Feria Quinta post Fm Sancti Francisci Confessoris Anno Eoq
pluris quam Spatio Dimidij Anni ex re non Continuati Amoris Coniugalis
Reclamasse, ad quam Continuationem tam Olt Gsum Carolum Wolski Maritum
quam Gsam Justinam Jarcienska Contem Coniuges ad quasq Inter se differen-
tias Amore Coniugali Sopire nequeuntes mutua sibi motiva prout Inquisi-
tionibus Compertum est, Saepe Saepius Dedisse, et plus Ultra quam per Dim-
dium Anni secum Cohabitasse et Unum ab altero brevi tempore a Com-
mansione Coniugali Thoroque Matrimonij Recessisse, Quinque eor ex Fortu-
na Propria in Participatione extasse, Proventibus Consortialis Substantiae
ex Praerogativa Maritali Gsum Carolum Wolski respicienq Privasse, Eunq Olt
Gsum Carolum Wolski apparente eius Suprascro Testamento in Eoq Matri-
monij Thoro non nisi Quatuor Annos Saeperatim Vitam Suam duxisse, eoq
ex motivo habita Prole numerosa in Primo Matrimonij Thoro procreata Sup-
scram Inscriptionem Consortialem non tantum maone Suprafata verum ex-
iam et Dispositione Ultimaria Viciasse, Gsam vero Justinam de Jarczyn-
skie Ultimo Voto Wolska per Suum Maritum ad civitatem Ciechanovien
Fortunamq eius advectam Gubernium Congruum Propriae Fortunae gessisse
Vitam honestam Omniq Suspicione alicujus mali Carentem duxisse, ac eti-
am et Cohabitare cum Suo Marito per Impetratos Amicos Satagisse, Quae
Circa attentis Suprascris Permoventibus Jdm Suum Rationibus tum et Olt
Gnosi Caroli Wolski tam per Maonem quam et Testamentum reclamationi-
bus Consideratagué Tenuitate Fortunae Olt Gsi Caroli Wolski et ad Ea-
dem Concurrentia numerosae Prolis eiusq Gnosi Caroli Wolski et non
Participatione nihil quidquam de Substantia Consortiali etiam et ex Pre-
rogativa Maritali Eaq Suprascra Inscriptione Sup Summam Duor Millium
Florenor Poll in rem Gsae Wolska Subiecuta rescissa ex qua Inscriptione Ac-
cessoribus Olt Gnosi Caroli Wolski in Primo Thoro Procreatis Summam Mil-
le Florenq Poll Jam autem alteram Summam Mille Florenq Poll Gnosae Jar-
czynska ex Re Inscriptionis Competere debere Judm Arbitratur Decer-
nendo Quatenus Gsus Petrus Dobrski modernus Comparens et Successor Olt Gsi
Caroli Wolski Tutor Summam Mille Florenor Poll modo quo Supra reso-
lutam et Agnitam in et pro Crastino Festi Nattis Sancti Joannis Ba-

ptista

Baptista in Anno presenti Incidenti Coram Actis Cmē Plocensi Sub Pena Rda:
litionis in Casu Contraventionis Circa Maonem sfaciem Publicam alias quibus
is diffugijs et Juris Cautellationibus ad manus Gsē Jarczyńska Citra Pro:
visionem Solvat et realiter enumeret Quita Lena Unum Marcas Polt Pti
in Trno Soluēni prefixo Judicio Suo totiq in mis ardi Solvendi Quoniam
ex tam ex Inquisitionibus quā et Testamento Probatum est Quotam Re
lentor Florchor Polt in divisionem Gnosa Jarczyńska Gnosi Carolum Wolsk
ki erogasse, et Cauq nullo quoq modo de Substantia Consortiali Sibi
Bonificasse, deducitur Proinde, Judm ex Summa Suprascrā Gsā Wolska
Judicata pro re Succor Wolscianor detruncanq habere Vult ac Decla:
at, Si quiq vero Predicta Gnosa de Jarczyńskie Wolska post Conflagra:
ionem Civitatis Ciechanoviens Aliam Lapideam Reedificavit in Jun:
lo Anteacto Suo Proprio, Proinde attenta etiam modoque Supradic
olutione Inscriptionis Successores Wolscianos ad Substantiam Gnosa
arczyńskas Jure Cultuenq non posse recurrere Judm Sententiat, Qui
imo Inter Causq Partes Perpetuum Imponit ac Indicit Silentiū
Decm Presenq Vigore. Movit Gsa Marianna Justina de Jarczyńskie ol
Gnosi Caroli Wolski Relicta Consors Vidua ad Judicia Confœdrationis
nalia Rm Admissa P. Cssaria fa rem Perzolvenq penda transfusione.

Gnosos Josephum Dziarski Burgrabium Cmē Plocenq Acta Munua:
em Marianmam de Miszewskie Gnosi Gabrielis Miszewski Contem Soron:
am Annam Molska Minorennem Stanislaum Przedpełski Ambrosii
Pełthowski ac Thomam Nowowiejski Acta per Cuiusq Joum Dziarski Sup
Suprasenor Acta nne Pti Illtrem Mcum Casimirum Metatorem Rm et Mcm
Rosaliam Mci Joannis Zakrzewski Dapifer Ciechanoviens Contem
Krasinskie Citt per Suum Joannem Jurowski Religuos Citt per Cuiusq
comparens et secum Judti Controvertens quar Partium Controversyas
in Judm Suum Inductis exauditis Ad affectationem Illis Mci Casi
miri Krasinski Metatoris Rm Mente Legis uti in Causa Fnalita
em Regrirens Dilationem Majoris pro Judicijs Confœderationis Rni
nalibus in quo Majoris Importantia Causas in Eisq Judicijs attentatur
comparens allegat Judm Dat et Concedat, Quam Literatorijs Documen
is pro sequens Judiciorq Suor Cadentia in Protocollo ex alternata Cele:
rana Probare tenebitur. Termino Conservato.

Mcam Mariannam de Jezewskie Olim Mci Jacobi Zarembski Pincer
a Pcus Plocens Contem Relictam Viduam Acta et citatam per Suum
Joannem Niedzwiedzki Inscriptum Plenten Suum Franciscum Precissew:
ski Citt et Acta Pti Comparens et secum Judti Controvertens quar
Partium Controversyas in Judm Suum Inductis Exauditis Judm De
cidendo Citatione Partium Utrarumq Suum ad Judm Editas Siquid
Causa presens sine Condescensione Decidi nequit, Proinde necessar
m esse Condescensionem Judicij Sui aut Gnosor Camerarior Rmo
Plocens ad Fundum Bonor Koziebrody Conducendor advenit Quod Judm
sive Offm Camerariale Unius Ubi Duo Duor Ubi Tres absentia non ob
stante metuq Partium "Capitolo temporis" Sumptum facta tempestiva Avisatione Condescen
sionem advenisse Judm Judicij Sui Officij Camerariale ante omnia de De
olatione sive reparatione Bonor Kozuebrody in Perendatoria Posessio

ne

ne per Gsum Franciscum Kreciszewski tentor Auctis vel dependentis
seminationibus Pretensionibus Fundi ab invicem adse habitis in
quiret Investigabit Inquisitiones Expediet, Juramenta Excipiet, Sati
ctionem Commodam Cui et aque Competierit Petendam demandabit
Partes q in Omnibus et Singulis Pretensionibus nihil in tacitum
Jres Clutum relinquens pro exigentia Legis Justitiæ Arnor au
cumentor finaliter Decidet Disjudicabit et moderabitur Cuius
Decisionem Partes Parere et acquiescere Sub Pena Pnis Super Parte
travenient Publicanq Debebunt ac Tenebuntur Lucta Pena Sept
Marcar Pott Parti per Partem Compensanq Judicii suo totiq m
stanti Solvenq Deci presenq Vigore.

Inter Mum Joannem Pilichowski Thesaurarium Terre et Camerarium
Granitislem Visegrodiens Pomor Gumowo et Sortium in Dzienzno
Hæredem Actr Pltr et Rm Mum Casimirum Krasinski Castor Rm
Metatorem Citt per Gsum Paulum Zottowski Gcos Grodman et Kozmi
wski Citt per Eundem Comparenq et secum Judtm Controvertenq qua
tium Controversijs in Judm Suum Inductis exauditis Judm Definendo
Citationem ex pte Mti Joannis Pilichowski Thesaurarij Terre Camerarij
nitialis Visegrodiens Pomorium Gumowo et Sortium in Pomis Dzie
nzna Imum Possessoris et Hæredis Comq Rm Mum Casimirum
Krasinski Metatorem Castrorum Rm Pomeriorum Dzienzna Regalium
Præter Sortes Terres in Civitq Pomis existentes Privi Legiatum Posse
rem Dominum tum et eius Commissarios Suos ad Judm Editar
Licet Quidq Illmis Meus Krasinski Metator Castrorum Rm in Jud
mento mandati ad Judicia Assessorialia Sca Regia Matthis Varsav
Celebranq ad Pomna Gumowo exportati per Illem Rm Gnalem Priv
dum Gregorium Klimkowski de Dzienzna Authum Coram Actis
Civitq Visegrodiens Sabbto post Festa Solemnia Sacri Paschatis nemp
die nona Mensis Aprilis Anno presenq recognitj Remissionem
Causa presenq efflagitat, Eanq huic Foro non Subesse Infert, Ven
quemam Pars Actorea Scilicet Mus Pilichowski Dedicatus Sorti
Pomis Dzienzna extantes Possessiom hereditt Mei Pilichowski ad Pa
Subiectas nontantum per Decretum Anteacti Judicij in Radzij Feria
Secunda Ante Fm Sanctor Simonis et Judæ Apostolor Proxima Scli
cet die Vigesima Quinta Mensis Octobris Anno prox elapso 1773 p
ter Eunq Mum Pilichowski Ab Una et Gsum Eustachium Smole
skij Antecessorem Pomor Dzienzna Regalium Tenutarium Possessor
Pte ab altera Prolatum ad numerosas Transactiones Officiosas et dustra
tionem Anni 16 Millesimi Quingentesimi Sexagesimi Nom Subseq
tum sed etiam post Illud Decretum Latum ad presens Suo in Judio rep
sitas Primam Fra Sexta Post Fm Sancti Andreæ Apli Anno 1558 Qu
in Arce Visegrodiens deputatione Illis Tris Nis Matthia Dogatko
de Korytowo Lsum Joannem Przydat Cmethonem in Pomis hereditt Dzie
nzna in Marco Agri residentes ad Pomna Gumowo Spectantes in pre
sentia Illium Officij redacta Clanficata alteram Feria Secunda pt Fm
ctor Ditti et Modesti Martyrum Anno 1644to Coram Actis Civitq per Gsum
Petrum Niedrowski Olim Sebastiani Filium mrem Gnei Joannis Szydlow
Venatoris Terre Lowicen Designatione Subsecuta Sortes in Dzienzna
situ in Plu Plocen et Districtu Plocen Jacen Tertiam Feria Secunda Ante

festum Sancta Catharine Virginis et Martyris Anno 1676. Obligatione Co-
ram Eisd Actis per Gsum Joannem Szydłowski Pincernam Pltus Plocen
et rem Nblis Mathiæ Kurzybski Super Prædialibus Agris in Pomis Dzie
żazna ad Bona Gumowo Spectantibus videlicet Dzesi Kuwlocznowy
Olwarczek. Incipiendo à Granitie Zbyszynska ad aquam Dictam Dzie-
żanica excepto prato Ab[illegible] in terminationibus pro Summa Centum quinqua
ginta Florenos Polonos facta Authentice Recognitas Terrestrijtatem Proban
do in Eisd Pomis Dzieżazna extasse Demonstrat, Constitutio vero Anni
Millesimi Quingentesimi Nonagesimi Octavi Intuitu Trium Bonorum
eorum in Judicijs et Assessionalibus Pcē Rē Matris Inquietare et Impetit Cau-
saque Ipsens pro Illatis Damnis et Fundo Tri Suprascris Documentis
sufficienter Probato Sue in Judicio Veritus Proinde Amputata per Par
tem Citatam ad Judicia Assessionalia Remissione Insistendo Suprascripte Constitutioni
Causa hujus Fori Competenti admvento Partibus Providere mandat, In
procedendo Teneri Murn Pilichowski Reponere Inquisitiones in Antea:
to Judicio Sub Actu Feriæ Secundæ Festi Sancti Luce Evangeliste in Raciąż
Anno præterito 1773 Cum Gnoso Eustachio Smoleński Eductos Jdq in
stanti et Quoniam in Satisfactionem Sententie Judicij sui Jlle Mus
Pilichowski reposuit Proinde Satisfecisse Eunq Gnum Admvento et ad le-
ctionem Earum Condescendit, Quibus Lectis et mature Quoniam vero ex
Eisd Inquisitionibus Competitur non nisi ad Actoratum Suprasen Mi
Pilichowski Portum in Pomis Dzieżazna Trium haeredis Corp Pos
Eustachium Smoleński Bonor Regalium Dzieżazna Antecatum Te-
natarium Possessorem Dominos Intuitu Damnor Illator per Commis:
Insistendo Tri Mi Pilichowski hæreditario per Commissiones Illus Mi
Kasinski metatoris Rni Inserre Demandator premissa Inquisitiones sunt
expedita exquibus Inquisitionibus in emunctationem Tme Propriæ Illis
Mi Kasinski metatoris Rni Causa ad presens decidi nequit, Proinde neces-
sariam esse Subalternam Inquisitionem Partium Utriusq tam in emunda:
tionem quam Probationem ab Objectis Illatis Damnis pro sequenq Judi
cium Sfor Cadentia in Pronalio exalternata Celebrand Judō Dueneq Con:
sfor et Interea vero Inquisitiones Superius reportas denuo Obligat Suspendeng
et Parti Actē extradeng Jadm habere Vult et declarat T.C.

Infidelem Fayda Olt Infidelis Jacobi Siapsia Attendatoris Poniatowicz
Filiam Infidelis Mosiek Skrzekowicz Contem Actē per Eunq Maritum
suo et Contis Suis Nne Pltē et Mus Josephum Wagrodzki Succamera
rium Zacrodmeng et Elisabethem Nowowiejska primi Olt Mi Ignatij Wes:
el Dapiferi Supreng ad presens voti decidi Invicem Conjuges Nos
Antonium et Franciscum Wesle in Primo Voto procreatos Filios tum
Successores Olt Sfor Elisabethis Matris et Francisci Filij Pilenskich
Actis Judicialibus per Jsum Joannem Gumowski Teneri Patens Actē decere Pltē
Actē de Tmo et Contentis Citatoris Judē Quoniam non decuit Prin
cipale Pars Actrix Libera à Tmo ad presens Pronuntiatur.

Per Pltem Andream Sylvestrum Jielinski prepositum Graleviens Actē per
Jsum Matthæum Krzywkowski Jnscriptum Plentem Gos Stanislaum Joan
nem Ignatium Nicolaum Laurentium Dyonisium Kwasieborskie Bon
Nathanaël Lutomirski et alios hæredes et Possessores Bonor Kwasiebo-
rskie Parchacze Jeziorki et Obrytne Tmo Comprehensos Citē per Jsum

Joannem

Joannem Kwiecki Comparens et secum Judicii Controversiarum quar Partium Controversiis in Judicio Suum Inducitis exauditis Judex Decidendo Actorea Pti Actrix Pti Citte Instans ad Judicii Celebrandum Anteriorem Condescensio in Bonis Kwaszeborzynko Parochiae Jezierski et Obrytne Suum non est Sortita effectum Proinde necessariam esse Denuo Condicendi Judicium Eorundem Bonorum Graeco Cameralium Trium Plwcens Capitalis tempore Facta tempestiva Avisatione Conducendo advenit Quod Officium Ubi Duo Absentia non Obstante mutuo Partium Suptum Condescensum Decimam Computatam Justa Documenta Ecclesiastica ad Ecclesiam Graleviensem Spectare ad Reportionem Sortium Distinguet, et Earum adquirent Regulabit, et in futurum quolibet Anno reddendo Sententiabit Decreta antenora intuto exequatur Satisfactionem Ominodam Cui et à quo Competerint praestandam Demandabit, Partesq in Omnibus et Singulis pretensionibus nihil intactum et Irresolutum Relinquendo pro exigentia Legis Justitia Dnor ac Documentor finaliter Decidet dissjudicabit quae moderabitur Cujus Decisioni Partes Parere et acquiescere Sub Pena Poni Super Parte Contravenient Publicanda Debebunt ac tenebuntur Luita Pena Septem Marcar Pctis Parti per Pctem Compensanda Judicio Suo totiq in instanti Solvenda pro quo Condmnis Trino Partes quos Voluerint et negotium Postulabit admittent admittandum Comparere et Sententiam Sati Decreti Praesentis Vigore. tenebuntur

Atticatur

Inter Illtrem Dnum Andream Florianum Jaroszewski Decanum et Praepositum Plocen Actr Pltem et Mum Josephum Wagrodzki Sucamerarium Plocen Et Elisabetham de Nowowiejskie Rei Mri Ignatij Wessel Dapifer Siepnen adpresens Voti secundi Invicem Coniuges Rei Succesores Cessi Mri Wessel Actr per Petrum Paulum Zettowski ad effectuationem Pti Citta videlicet Mcor Wagrodzkich Judicium Dat et Concedit Dilationem Trajoris Jdi pro sequend Judicior Suor Cadentia in Plenario Celebrand quam Cadentia Literalis Documentis et Judicialis Confederationis Rei procurat Probare tenebatur. T.C.

Atticatum

Inter Illtrem Dnum Andream Florianum Jaroszewski Decanum et Praepositum Plocen Actr Pltem et Dnum Alexandrum Iglenicki Citt Pltem Comparens et secum Judicii Controversiarum quar Partium Controversiis in Judicio Suum Inducitis Exauditis Judex Decidendo Primum per Decretum Antecessi Judicii sui Conservat Tenentis Satisfactionem Decreto in Puncto Communicationis Documentor Jdi in instanti Pti Consentiendo in Satisfactionem Sententia Judicii sui Actis Dnis Pctis Jaroszewski et Dno Iglenicki in eadem Communicatione Persistunt. Proinde per eum Juramento Satisfactione in premissis adinventa Pctis expenin mandat, in Experimento Inscriptionis Obligationis per Mcos Ursulam Kowalewska Casimiri Filiam Joannis Nowicki Consortem Assis Nis Thomae Rybicki Patrui sui in eos Missionis Tytowica Sup Summam Sexaginta Florenor Pol alba Argentea monete in Placiq Mcos Auram Pestiferam in Civitate Plocen grassantem Ita Quatenus ante Dnum Sancti Thomae Apli 1710 Obitum Sup Bonis Stroiecino seu Sortibus eius recognitae Testamento Ultima Voluntatis Anni 1713 per Eundem Mcum Casimirum Tytowicz ad Ecclesiam Placiqiensem Applicatis et in Officio Civ Plocen Insinuatam Judex Decernit Quatenus Jous Iglenicki Post Obitum Ursulae de Kowalewskie Nowicka Sortem in Bonis Stroiecino Possidens emundanq Possessionem Summam Supraseram Sexaginta Tynf Cina Provisionem Jnt et pro Ono Testi Nali Sancti Joannis Bapte in anno praesenti Gradens Sub Pena Pctis Jur Partes

Casu

sub Pena Bnis in Casu Contraventionis Circa Maonem faciendas Publi
anq; alioq; quibus vis Dissuasionis et Juris Protellationibus ad manus Pris Ds
modum Andi Jaroszewski Plepositi et Decani Racisquien Solvat et De
aliter enumeret Decr Prsens Vigore Cuius Pena Trium Marcar Poh
Parti in Trno Solucni prefixo Judicio Suo tuiq; in instanti Solvenq
Gnus Thadeus Gembicky Actr Pltr et Querians Gnus Fabianus Beyli
Actr presens in Trno dispuet et se Condemnare Permittit, Proindè Superscq
Actr Disparenq; Pne Summe Quatuordecim Aureor Hungaricalr pro Equo ac
cepto non Solucnis in Lucru Ulteriorius fortis finalis faciendq executionis
Permittitur Condemnatio et properagendq executione ad Manus Loci Capita
neum Remittitur. Publicatr

Et Gnus Albertus Sieklucki et Gnis Pltr et Gnis Michaelem Sokolnicki et
Cristinam Gorczynska Invicem Coniuges Parentes Joannem et Annam Sokol:
nickie Fdium et Filiam Actr et Actr per Gnum Michaelem Sokolnicky
Mantum et Parentem Suo et Contis ac Filij et Filiæ suorum Pltr.
Comparenq et secum Judlis Controversiq quar Partium Controversiq in Judio
suum Inductis ex adversis Judm Decidenq Trnum per Decretum Anteactr Judicij
sui Conservatum Tenen Partes Utraq; Inquisitiones Suo in Judicio eductas repo:
rere Jdemq minister Judm Censet, et Querianq in Satisfactionem Sententia
Judicij Sui premissa Partes Inquisitiones Suas Reposuerunt, Proindè Satisfe
isse Partes Easq Judm Animaverit, et ad lectionem Earunq Inquisitionum
Condescendit. Quibus Lectis et matura deliberatione Perpensis ac Trutina:
tis Quando quidq ex Eisq Inquisitionibus Quo ad Actoratum Gnī Alberti Sie:
klucky Contra Gnosos Michaelem Sokolnicki et Cristinam Gorczynska
Coniuges Parentes Joannem et Annam Filium et Filiam Sokolnickie Reo
motum Comperitur Easq Gnos Sokolnickie Coniuges Parentes tum et Fili
um ac Filiam defendendo abactionem equorum per Gnum Sieklucki ex
Pascuis et segetibus ad Propnum Stabulum Impulsor Primo Filium Su
um Immisisse, ex post Solosmet Parentes et Filiam advenos esse
et eodem in Loco Gnum Sieklucki in humaniter tractasse, baculo pre:
grandi Vapulasse, in Lutum Precipise, Projectum ad periculum vitæ Luto
sa Aqua vix non Submersisse Solamq Gnam Sokolnickia Semoto Animoshu:
dine in membrum Genitalium Ferices manus Immisisse, et eamdè Cunq
Periculo proximo vitæ exposuisse, prout Actualiter extremis atum posuisse ea
qua extremitate, varijs coram Personis Collaudatam esse, Proindè pro his
Illicitis et Periculosis Progressibus Gnosos Sokolnickie Parentes et Liberos
Licet majores Promeruerint tamen Easq non Posse evadere Penas Judm
Sententiat Decernenq Qualenus Turnum Castri Plocens Superiorem hinc
et ab Actu Decr Prsens in Octodecim Septimanis Jneand Eiusq Sessionē
et quidq Gnosa Cristina de Gorczynskie Sokolnicka Consors per Sex Septi
manas Jam autem Gnus Michael Sokolnicki Maritus per Duas Septima
nas Gnos quoq Joannes et Anna Filius et Filia Sokolnicky ut similibus
Arcentur per Unam Septimanam pro Complicitate Sine Intermissione
quidq eorum Continuet et expleat nec non in eggressu de Turri Omnes
Gnos Sokolnicky Signanter Parens Vadium Capitaneale Simplex Parti Actr

Actis

Actis Cur. Florent. Sub Pœna Pœnis in Casu Contraventionis Circa Mandatum quo ad Citationem Partium quam Solutionem Expensarum quam Solutionem Vadij faciendam Publicand. Judicio suo Curiæ Vadij per medium in instanti Sub eorum Rigore ex Regio Statutorum extendend. Solvant et realiter enumerent. Quo vero ad alterationem Gressor Sobolnicki Cur. Gruni Sieklucki Institutionis Siquidem ex Inquisitionibus deductum Grunt Albertum Sieklucki ex Pascuis ad Domum Illiciense spectantibus Equos Gressor Sobolnicki Prioris tempore in Segete Gressi Sieklucki aderantes abegere ad Forestam Insolendisse, Grum Joannem Sobolnicki Filium præmissos Equos Abactos denegantem Concussisse, et in Ante Curiæ Equos Abactos Spatio Triduorum apud se in-Edia macerasse, Proinde et Curiæ Grum Albertum Sieklucki Punibilem Judicium Sententiat, Decernendo Quatenus Ja. Gressus Sieklucki Turrim Castri Florent. Superiorem hinc et ab Actu præsenti Decimo Illa in Octodecim Septimanis Incat Curiæ Sessionem Spatio Unius Septimanæ Continuet et expleat nec non in Aggressu de Turri Bavara Dupliem Quatuordecim Marcar Pott Parti Coram Actis Curiæ et Sub Rigore Simili Judicio suo per medium in instanti Sub Curiæ Rigore quo Supra Solvat et realiter enumeret, in Ulterius vero Eisdem Partibus Dom. Perpetuum Imponit Silentium Decimo Presens Vigore.

Inter Magn. Thomam Cywinsky Cohortis Leviori Armaturæ Præfectum Actorem Pti comparentem Parte Actrice ex una et Grum Paulum Brzyski Citt. presentem in Termino disparent. et se Condemnare permittit Proinde Super Eorum Citto Disparendi Pœne Summæ Decem Millium Tymf. cum Provisionibus provenientibus nec aliarum Summarum et Quotarum Pecuniæ Percepta quam pro Frumentis non Solutionis in Lucem Ultimatum effectis Finalis faciens executionis Permittitur Condemnatis et properanda executione ad Magnum Loci Capitaneum Remittitur. Publicat.

Inter Grum Cajetanum Gorczynski Actorem Pti ex una et Grum Franciscum Dłuzniewski Citt. per Grum Paulum Dłuzniewski Comparentem et cum Judicio Controversiæ quarum Partium Controversijs in Judicio Suum Inductis Exauditis Judex Deciden. de Citationem Pti Actoreæ Pti Citta Suum ad Judicium Edictale Decernit Quatenus Gressus Franciscus Dłuzniewski Summam Septuaginta Florenorum Pott ex bonis Marcus Decimo Civis Judicij Sui prior Gressi Joannis Gorczynski adjudicat et per Grum Cajetanum Gorczynski Intercedentem Curiæ Grum Franciscum Dłuzniewski exstatis per Judicium Suum adventam Apparentem et pro Ejus Festi Natalis Sancti Joannis Baptistæ in Anno præsenti Incidens Coram Actis Curiæ Florent. sub Pœna Omnis Super Casu Contraventionis Circa mandatum faciendum Publicandum et Quietationem Pti Actoreæ Solvat et realiter enumeret Quita Pœna Terminus Marcar Pott Parti in Termino Solutionis Officio Judicis Suo tollit in instanti Solvendi Decimo Presens Vigore.

Inter Grum Franciscum Jagodzki Actorem per Grum Paulum Dłuzniewski et Grum Joannem Charzynski Citt. per Grum Valentinum Zdzarski Comparentem et cum Judicio Controversiæ quarum Partium Controversijs in Judicio Suum Inductis Exauditis Judex Decidens Citationem Pti Actoris Parti Citte pro Solutione Summæ Suum ad Judicium Edictale Decernit Quatenus Supra Gressus Joannes Charzynski Insistendo Scripto manuali de data ejus die Vigesima Julij Anno 1765 Super Summam Quaternorum Florenorum Gressi Franciscus Jagodzki data manu propria eiusq. Gressi Charzynski Rubens; Summam Premissam Scripto Asecuratam una Cum Provisione

per Quinque

per Quinque à Centum Computanda Jn et pro Crño Fisci Nattis Sancti Joan:
nis Baptista in Anno presenj Jncidenti Ceram altis Cmj Plocenj Sub Pena Prnis
in Casu Contraventionis Circa maonem faciendj Lubiczanj, ad manus Spectj Laurej:
Solvat et realiter enumeret, Quita Pena Trium Marcar Pctt Parti in Prne do:
uem profixo Judicio suo tahe Jnstanti Solvendj in Sublationem vere Condemna:
tionis Jn Plenario Feria Secunda post Dominicam Septuagesimam Subsecut Die Prge:
sentis Prima Mensis January in Judicijs suis Anno presenj Super Dño Joanne
Charzynski ex Pte Dni Francisci Lawrentij me non Solutionis Summa cum Pro
uisione proveniente Obtentu et Publicatis Panam Duplicem Quatuordecim Marca:
rum Pctt Parti in Dño quo Supra et Sub Rigore Cos Judicio suo permediante
in Jnstanti Sub Decretivo Rigore ex Regio Pnalium extendendj exolvat decisive
entis Vigore.

per Perfidum et Jnfidelem Leyzak Jakubowicz de Oppido Ciechanowiec fidejussum Acti
Pltis Cum Victorinum Pomianowski ac Contem eius Citt per Suum Josephum Ciotte
wski Cum Albertum Golębiewski Jtiq et Contem eius Citt per Eumq Comparentes
et Juditis Controvertentes quarum Partium Controversijs in Judm Suum productis Ex:
aditis Judm Resolvendj Remissionem ab Officio Burgrabiali executoriali ad Su
um Judm Gaetanum Siguet Causa Presens Jntuitu Violentiar Sine Scrutinio Ad
Decisi Sequit, Proinde Judm pro Sequendj Judicior Suor Cadentia in Plenario
ex alternata Celebrand Dat et Concedit Dilationem Parti Utriq ad Contenta
Arnod ac Proximum Scrutinior J. C.

per Suum Aloysium Skwarski Burgrabium Cmj Plocenj Acti per Suum Matheum
Strzyżowski et Quemdam Suum Josephus Modzelewsky Burgrabius Cmj Ciecha
nowiecenj Citt presentj in Jmo Se disparet et se Condemnare Permittit, Proinde Super
Eos Arne non Solutionis Summa cum provisione Proventenj in Lucro Ulteriusq for
tis finalis faciendj executionis permittitur Condemnatio et properanda exe:
cutione ad Manum Loci Capitanei Remittitur. Publicatis.

per Suum Gabrielem Krekluski Burgrabium Cmj Visegradiensj Acti et Citt Pltis et
Suos Gabrielem et Felicianam de Wilamowska Conjuges Parentes Carolum Julian:
nam et Franciscam Filium et Filiam Skwarskie Citt et Acti per Suum Carolum
Skwarski Suo et Suprascror Citt et Acti nre Plis Comparentes et se cum Judtis
Controvertentes quar Partium Controversijs in Judm Suum productis exauditis Judm
Decidendo Jnnum per Decretum Anteacti Judicij sui Conservatum Tenem Partes
Utrasque Jnquisitiones Suo in Judicio edictas reponere Dej in instanti Judm
Censet, et Quoniam Jnsatisfactionem Sententie Judicij sui Premissa Partes
Jnquisitiones suas Reposuerunt Proinde Satisfecisse Partes Easq Judm admise
rit et ad lectionem Jnquisitionum Condescendit, Quibus Lectis et matura
deliberatione Perpensis ac Jntimatis Quando quid ex Eisq Jnquisitionibus Dedu
ctum est Gnosus Gabrielem et Felicianam de Wilamowskie Conjuges Parentes Caro:
lum et Gnosus Gabrielem Krekluski Primo Circa Domum Ubi Gnosi
lum Filium Skwarskie Gnosum Gabrielem Krekluski Primo Circa Domum Ubi Gnosi
Skwarscy Resident in Civitate Plocensj infestasse excepisse, Refugientem per Ani
um Ejusq Domus ad Famatum Albertum Majorkowicz Civem Plocensem et inqui
Domo Propria Occlusum Fenestris Gnosum Carolum Skwarsky Fenestro
Uno ad Domum eius Jngressum fuisse, et Jbid Gnosum Gabrielem Krekluski Una
cum Parente Suo Gio Gabriele Skwarsky Jactica excepisse, manibus Potenter Concussisse,
Colaphisasse, Hagioq per Caput et Faciem Vapulasse, prout Obductis Obloquutis et
à Gnosis Prohmirskie Salvatum existentem et in Terra Jacentem Consanguj
nolasse et via vita non Privasse, Quo Circa Pro eiusmodi Violento et malitioso Ausu
Vapulatione Jnticali Statu nobilitari Jndecenti prædictos Gnos Gabrielem Parentem Ca

volicum

Carolum Filium Skwarskie Punibiles Judex Sententiat Decernendo Quatenus
Suprascripti Gnevi Skwarsky Durum Castri Plocens Superiorem ab Actu presens
creti in Ulteriori Septimanis, et Quicq Parens per Unam Septimanam jam Actum Rit
us per Tres Septimanas durarent, et eciam sequentes sine Intermissione Continuen
et explerent nec non ingressu de Turri Utriq Parens et Filius Unus de alium seu
non Referendo Penam decupliem Quatuordecem Marcar Pollt Parti Coram Act
Cmę Plocens Sub Pena Bonis et Cap Parte Contrariorum Judicium in Casu C
traventionis Circa maonem tam quo ad Sessionem Durricam quam et Tolu
nem Marcar facienq Publicanq Judicio Suo Et medium in instanti ex Re
gestis Pratium extendendo Solvant et realiter enumerent, Quantum Inte
esse Pretenssum Damnum in empris equis per Jpm Siekluchi à Gnosis Skwars
skie Siguiq ex Inquisitionibus Deductum Quem Carolum Skwarsky Un
par Equorum Vasaviæ ad Conductionem ad Domum Propriam Eius Gnosi Siekl
dy ab Eod Gnosio Siekluchy accepisse petitaquè Eius non exhibito ad Propria
moda Converterepe, et in Suis Laboribus macerasse Unum Equm elapso aliqu
tempore ad Gnosos Siekluchie Fratres moderni actoris redisse, et Eiusq exhalas
se Alterum Circa se Detinuisse non nisi post Spatium Dimidij Anni ex Bonis
Skarzyno per Gnosum Siekluchi receptum esse, Proinde Quantum potent esse
Damni in Eius equis Suprascos Gnosis Siekluchy prosequery Judicior Cadentia
in Plonsko exalternata Celebrandq Regestrum ponigat et Illud una cum Vade
nibus Sibi Gratis Obductione Specificatis Compobere pt quam Subsecutam Compa
bitionem vel non Judex quod Juris et Justitiæ erit Decernet. Termino Comparend
Ad Actoratum vero Spri Skwarskich Quoniam ex Inquisitionibus Gnosis Siekluc
dy in quopiam nihil reus esse redarguitur proinde Jpm Eiusq Liberum fecit et
Pronuntiat Decreti Presenq vigore.

Inter Ejum Albertum Siekluchi Actr Pltr et Gnosos Josephum et Franciscum de Cymynsk
Comiges Ejusdem nec non nobilem Gregorium Rutkowskum Citt per Eiusq Gnosum
Josephum Cyminski suo et Consorq nomine Pltes Jenam Partem actoream Dna
re Partem Cittam de Trno et Contentis Dacuit Prosequantus in Prosequendo Ulte
rionibus Partium Controversijs Exactitis Judex Decidendo Causam Partis Actr
rea Parti Citte Suum ad Judm editark Suspensa tantisper extraditione rei per Ro
bilem Gregorium Rutkowsky acceptat mutuo Obrecta avocationis a Tenutis Eiusq
sdis Gregorij Rutkowski et aliorum Violentiarum seu Interventiarum prosequery Jud
catorum Suor Cadentia in Plonsko exalternata Celebrandq Dat et Concedit
Dilectionem Inquisitionis Parti Utriq T.C.

Inter Mrum Lucam Moszynski et Symphorosam Niszczycka Invicem Comiges Rubrica
piferos Radomiens Bonor Sieraków Hæredes Actr et Citt per Ejum Adamum Mikolo
wski meum Plentem Gnosos Adamum et Joannem Chmielewskie Citt per Ejum
Josephum Ciołkowski Inscium Plentem Comparem Ejus Theodorum Puszyński Ad
et Judicentem Pltr Comparent et secum Judicii Controverten quar Partium Co
troversijs in Judo Suum Judicijs exactis Judex Decidendo Actoris Pltr
Parti Citte Suum ad Judm editum Decernit Quatenus Partes Documenta
Causam proxime evincentia Ejus Conscribendo Summario et replendo Ju
mento in Sequens Judicior suor Cadentia in Plonsko ex alternata Cele
brandq Sibi Mutuo Communicent. T.C.

Inter Gnosos Thomam Parentem Joannem et Simonem Filios Korycke nec non Theodorum
ac Laurentium Fratres Inter se Germanos Privignos Bruzdzinskie Actr per Eiusq
Thomam Korycki suos Filios ac Privignor Suorum Pltr et Gnos Fabianum et

Stanislaum

Stanislaum Nieborskie Actō et Jndiciq per Gnum Paulum Lotowskii Comparencq et secum Judtō Controvertenq quar Partium Controversijs in Judicio dum Jnductis Exauditis Juem Decidendo Adcitationem Pris Actorea Pti Actis Multm ad Judm Celitam Quoniam Anterius Jniuncta Condnis Decretum in Stanisko Feria Quarta Pridiē Festi Sacratissimi Corporis Christi Domini Scilicet die Nona Junij Anno proxime Elapsu 1773 Jnter Partes Eadem Prolatum non esse Sortitum suum effectum Proindē in Ordine executionis Ejusq Decti necessariam esse Jteratoream Condnem Judicij Sui Aut Gnosor Camerarum Unius Placere in Fundum Bonor Nonna Capitale tempore facta tamen tempestiva Avisatione Conducendor adivenit, Quod Judm Sive Gnōd Camerariale Unius Ubi Duo Duor Ubi Tres Abierint non Obstante mutuo Partium Sumptu Condescensivum Acte Omnia Comportanem Documentor Massam Substantie Facti Ob Gri Milanj Nieborskii Dereliete enucleantium previa Comprobatione Juratoria Jnijenget Decretum Supra de Acto exaratum in toto exequetur Jndictionem Resolvet, Rigores adnectet, Satisfactionem Omimodam Cui et à quo Competerit petanq Demandabit Partesq in Omnibus et Singulis Pretensionibus nihil mitacum et Jntactum Relinquendo finaliter Decidet Disjudicabit et moderabitur Cujus Decisionem Partes Parere et Acquiescere sub Pena Pris Sup Parta Contravenienq Publicanq Debebunt ac Tenebuntur Lucida Pena Septem Marcar Pott Parti per Partem Compensanq Judicio duo totiq in instanti Solvenq pro quo Condnis Prno Partes quas Voluerint et negotium Proseqi adcitare adcitandi Comparere et Judicatum Pati tenebuntur Decti prarenq Vigore.

Jnter Gnos Simonem Thomann Joncielie Actō Ptē et Gnum Dominicum Kozłowskii Actō Rpōm per Gnum Joannem Gumowskij non finitum.

Jnter Gnos Thomam et Simonem Fratres Jntersē Germanos Joncielie Actō Ptē per Gnum Thomam Joncielie Suo et Fratris Sui nōe Ptis et Quoniam Gnos Dominicus Kozłowskii Actō presens in Prno disparet et se Condemnare Permittit, Proindē Super Eos Gno Kozłowskii disparenq Prēnēsolvendis Summis ad Provisionē Pervenienq Permittitur Condemnatio et pro peragenda executione ad Muros Loci Capitanei Remittitur Publicatū. Publicata

Jnter Gnosor Thomam Jerzybski et Evam de Rybickie Jnviem Conjuges Actōs per Canq Gnam Jerzybska Contem in Actis Gri Joannis Jerzybski Filij Sui nōe Ptis et Mcum Jacobum Chamsky Tribunum Lotoviensem Actō Ptis. Tenet Partem Actoream Docere Partem Citatam De Prno et Contentis Docuit Prosequentior in Prosequenq Tenuit Mcum Jacobum Chamski Comportare Complanationem in tuitu Processus et Pretensionum Jnter Eum q Mcum Jacobum Chamski ab una et Eum q Gnum Joannem Jerzybski Partē ab altera Jnitum seu quod dam Scriptum Vim Quietationis de Processu in se habitum Comportare Pig. in instanti Judm Censet, et Quoniam in Satisfactionem Sententiæ Judicij sui Scriptum Quietationis de negotio et Processu Subdata Vigesima Prima Octobris Anno 1773 in Radicz Datuato manibus Gnosor Evæ Jerzybska Matris et Joannis Jerzybski Filij Subscriptum Judi Comportavit Proinde Satisfecisse, Eumq Judm adivenit et Partibus expetiit mandat in experimentum Controversijs Partium examinis Approbato Eoq Scripto Quatuor Quadragintæ Dyne in Bonificationem Pretensionum

Protensionum Mci Chamski et Processus ex Summa Gnorosi Korzybski Judm bonificare habere Vult et declarat Siquid vero eodem Processu Circa agitationem Causæ Gnorosi Korzybski cum Gnoso Draminskie acquietato Mco Jacobus Chamski novit Gnosus vero Korzybski Ego Processui se ne non Lubuit et in Constitutionem Loci Marcas non exsolvit non nisi prius eam Causam non sunt declaratæ debuit, Proinde non posse Eum Quem Korzybski Pretendere Pœnas Duplicatas Interea vero in vim Erogatæ expensæ Mco Chamski attenta Reparatione Quietationem de Processu Joanni Korzybski Septem Marcas Polos et Judicio Suo per medium Solvat Primo instanti Sub Rigore Pœnæ Damni ex Regni Statuum extendendæ Processum vero Suprascriptum Judm Cassat et annihilat Decreti præsens vigore.

Inter Gnos Thomam Olbyski et Evam de Rybickie Coniuges Actos per Gnum Joannem Korzybski Filium Pter et Gnos Sigismundum Draminski et Marianam Plichowska Juniores Coniuges Actos per Eum Gnum Draminski Mandatum Suo et Contis suæ mnæ Pti. Comparere et secum Judti Controvertere quare Partium Controversijs in Judm Suum Indutis Exauditis Judm Decidendo Citationem Pti alterius Pti Acta Suum ad Judm editam. Si quid Causa Præsens Sine Inquisitione Decidi nequit Proinde necessariam esse Inquisitionem per Utramq Partem in sequens Judicij Suis Expediens Censuit pro Primo Consensu pro jure Primo Reponendæ Inquisitionum Pars Actorea Successores Olbi Sui Alberti Dominski Adiciens.

Inter Gnosos Simonem Korzybski et Antoninam Grabiankam Coniuges Actos per maritum Suum et Contis Suæ mnæ Pti Mcum Jacobum Chamski Tribunum Polocens Actum Pti Veneri Partem Actoream Dolare Partem Citti de Primo et Contendo Decuit Prosequantur In prosequendo Controversijs Partium exauditis Decidendo Citationem Pti Attorum Suum ad Judm Edictas Suspenso toto negotio necessarium esse Condnem Gnosi Camerarior Primum Polocens in Primum Pdonor Tum partis Conducendor advenit Quod Olim Camerariale Unius cuiq Diœcesia non Obstante Captato tempore facta tempestiva Avisatione mutuo Partium Sumptu Condescensurum de Violentijs Damnis Injurijs Prætensionibus Fundi Inquiret Investigabit, Inquisitiones Expediet Juramenta accipiet, Satisfactionem Omnimodam Cui et à quo Competenter petenda Demandabit; Partesq in Omnibus et Singulis prætensionibus nihil in actum et Jus resolutum Relinquens pro exigentia Legis Justitiæ Primo Actorea Documentor Finaliter Decidet Disjudicabit et moderabitur Cujus Decisionem Partes Parere et Acquiescere Sub Pœna Primo Super Parte Contravenientes Publicare debebunt ac Tenebuntur; Quita Pœna Septem Marcar Polo Parti per Partem Compensanda Judicio Suo toties in instanti Solvenda & Decem quem vigore. & Suo quo Contra Primo Partes quos voluerint et negotium poposcerit adulare ad citandi Comparere et Judicatum Pti Sub Rigore quo supra Tenebuntur.

Inter Gnum Albertum Cywinski Actum Pti et Quoniam Mcus Comes Ubysz Citti præsens in Primo Disparet et se Condemnare Permittit Proinde Sup Eod Disparent Primo Summam Unius Sexcentor Alterius Mille Tertiæ Centum Florenorum Polonicarum Provisionibus Provenientes non Solutionis In Lucro Ulterioris Justificationis executionis Permittitur Condemnatio et pro peragenda executione ad Mcum Loci Capitaneum Remittitur.

Inter Gnum Thomam Urbski Actum Pti et Quoniam Illus Dnus Andreas Sylvester Zielinski Præpositus Gravensis Præsens in Primo disparet et se Primo non

Statuthorum

Statutionis Subditorum ad reponendum Testimonium Condemnare Permittit
Proindè Super Eos, dispanendo, Decernitur Condemnatio et pro peragendaexecu-
tione ad Mand. Loci Capitaneum Remittitur. Publicata

Ad Mes Dominicum Siemiętkowski et Eleonoram Na Dratowska Juniores Con-
juges Actr per Maritum Suo et Contis Suis mo Pltr et Gnum Jacobum Nadra-
towski Actr Pltr. Gnum Simonem Danski Actr Patruum et Tutorem Josephan
Gnei Jacobi Danski Filiam Adversus Gnei Joannis Danski Reptispon-
Danska Actr per Curiæ Gnum Simonem Danski Patruum Suo et deputatum Actr
mo Pltr. Tenori Partem Actoream Docere Petendo Actoream de Jure et Contentio
Docuit Prosequantur in Prosequendo Controversijs Partium exauditis Judex
decidendo Citationem Pltr Actoreæ Parti Actæ Suum ad Judex Edictum Quomare
Interior Condescensio Decreto Judicij sui in Recuiæ Feriâ Secunda pr
Dm Scapularis Beatissima Virginis Mariæ Anno 1763. Inter Centem
Gnei Dominici Siemiętkowski ab Una et Gnos Jacobum Nadratowski et Simo-
nem Danski alq Laurentium Nadratowski Parte ex altera prolato ad Jur.
dum Bonor Pitory Assignata non est Sortita effectuata Necessariam esse
Interlocutoriam Condemnem Gnorum Camerariorum Trium Plouru ad Fundum pdi-
ctor Bonor Pitory Captato tempore facta tempestiva Avisatione Conduen
dor Advenit, Quod Offm Cameraiale Unius Ubi Duo absentia non Ob-
stante mutuo Partium Sumptu Condescensuros Comportationem quorum
vis Documentor Causam Spectet, evincere, per Partem Petitam Demandabit Con
petentiam Actoratus et Actionis Cognoscet Decretum Anterius in totò exe
quetur Jurisdictionem Resolvet, Rigores Admittet Satisfactionem Commodam
Cui et aquo Competiens Petita, Demandabit, Partes pro Opportunitate to-
tius negotij Finaliter nihil intactum et Irresolutum relinquendo Decidet
Disjudicabit et moderabitur Cujus Decisioni Partes Parere et Acquiescere
sub Pœna Rmis Sup Parte Contravenient, Publicanq Debebunt ac tene
buntur Quita Pœna Septem Marcar Pltr Parti per Partem Compensanda
Judicio suo tolig minstanti Solvent, pro quo Condemnis Imo Partes quos Volu
erint et negotium Popescent adeant adeantq Comperere et Judicatum Pac
ti Subnigore quo Supra tenebuntur Decernq Vigore.

Inter Gnos Mathiam Krusewski et Ignatium Gacherowski Actr personaliter et
Gnos Albertum Dłuniewski et Joannem Chyczewski Actr per Gnum Simonem
Rudowski Gnum Josephum Dłuniewski Actr per Curiæ Comparent et secum
Judlis Controvertent quas Partium Controversijs in Judio Suens Productis ea
auditis Judex Decidendo Citationem Pltr Actoreæ Parti Actæ Suum ad Judi
Edictum Judex Parti Utriq ad Contenta Tenor et Proclamata pro Sequitur Ju
dicior Suor Cadentia in Plenario Celebrand Dat et Concedit Dilationem
Inquisitionis D. C.

Inter Gnum Stanislaum Duplicky Actr per Gnum Mathæum Krzywkowski
et Gnum Antonium Grabia Actr presentem in Imo Disparet et se Conde
mnare Permittit, Proinde Sup Eos, Dispanendo, Rmè non Solvendo Summa Actr
Provisione Provenitur, Decernitur Condemnatio et pro peragenda executione
Ad Mand. Loci Capitaneum Publicata

Inter Gnum Albertum Gutkowski Actr, et Pltes et Gnos Adamum et Paulum Zawadz-
kie Actr et actos Pltr Comparent et secum Judlis Controvertent quas Partium Con-

troversijs

Controversijs in Judio Suum Jnductis exauditis Judex Decidendo Actiones Partium Ultro citroq; suspense toto negotio necessarium esse condemnat in Fundum Bonorum Silvoy et Bezhowsko Honorum Camerariorum Trium Plocens Captato tempore facta tempestiva Avisatione Conducendorum advenit Quod Officium Camerale mutuo partium Sumptu Condescensarum arte omnia Computationes Documentorum Ob Jnori Stanislay Bezhowski Patris derelicti enucleantium previa Comprobatione Juratoria Demandabit Onera liquidabit Massam Substantiae Constituet, et eam Inter Successores Individet, Solucionis Summarum Cui competerit Decernet, Decreta exequetur de Pretensionibus quibusvis Fundi reparatione vel Desolatione Jnquiret Jnvestigabit Transactiones Cognoscet, Resolvet Cassabit vel approbabit Partesq; in omnibus et singulis pretensionibus pro exigentia totius negotij finaliter decidet Dijudicabit et moderabitur Cujus Decisioni Partes Parere et acquiescere sub Poena Super Parte Contravenient Publicandq; Debebunt ac tenebuntur Luita Poena Septem Marcar Pott Parti per Partem Compensandq; Judicio Suo totiq; in instanti Solvendq; Decri praesentis vigore. Jnquisitiones expedit Juramenta

Inter Gnum Albertum Gutkowski Actr Plm et Gnum Franciscum et Bartholomeum Nielubi Actos per Gnum Mathiam Kociglu Comparentes et secum Judm Controversiam quam Partium Controversijs in Judio Suum Jnductis exauditis Judex Decidendo Actionem Plis Actoreq; Suum ad Judio editum Supposito toto negotio necessariam esse Condemnat Gnos Camerarios Trium Plocens in Fundum Bonor Bojanowo Godzie et Wsty Captato tempore facta tempestiva Avisatione Conducendor advenit Quod Officium Cameranale Unius ubi Duo Absentia non Obstante mutuo Partium Sumptu Confectum Computationem Documentor Substantiam Ob Gnor Casimiri Nielubi et Mariannae Stawiska Jnvicem Coniugum Fatis derelicti enucleantium previa Comprobatione Juratoria Demandabit, Quibus Computatis Ejusdivisionem Inter Successores Niesyanos Reraget Onera liquidabit et Eos ad quem Competient Regulabit Transactiones Cognoscet Resolvet cassabit vel Approbabit, Jnquisitiones expediet Juramenta exsipiet Solvendq; suos mar Decernet Calculum à quo Competient Demandabit de Desolatione sive Reparatione et alijs Fundi pretensionibus Jnquiret Jnvestigabit Jurisdictiones de Bonis ad Bona transfert Rigorem adnectet, Partesq; in Omnibus et Singulis Pretensionibus pro exigentia totius negotij finaliter Decidet Dijudicabit et moderabitur Cujus Decisioni Partes Parere et Acquiescere sub Poena Bonis Sup Parte Contravenient Publicandq; Debebunt ac tenebuntur Luita Poena Septem Marcar Pott Parti per Partem Compensandq; Judicio Suo totiq; in instanti Solvendq; pro quo Condemnat Plis Partes quos volunt et negotium Prosecuti adutare adutandi Comparere tenebuntur Decri Praesentis vigore.

Inter Gnos Alexandrum Kurasiewicz et Cunegundim Siellucha Coniuges Actos per Mandatum Suo et Contis Suae nne Plis Gnum Josephum Cywinski Actum Plm Comparentes et secum Judm Controversiam quam Partium Controversijs in Judio Suum Jnductis exauditis Judex Decidendo Citationem Plis Actoreq; Plis Actum Suum ad Judio editum

Si quis

Cum quia Causa praesens Sine Inquisitione Decidi nequit, Proinde necessariam
esse Inquisitionem ad Contenta Trinor et Provaonum pro sequenti Judicior
Suor Cadentia in Ptonisko exalternata Celebranda Judm expedienda Censet. T.C.

Gsum Jacobum Charzynski actt et citt Pltr et Gnosos Vladislaum Paren-
tem et Gregorium Filium Charzynskie Actt, per Eundem Gsum Jacobum Charzynski
suo et Suprascror actt nne Pltr Gnosos Casimirum Albertum et Agnthem Virginem
Innuptam Mączewskie Actt et citt per Eundem Gsum Casimirum Mączewski suo
et alior actt et citt nne Pltr Comparenti et secum Judlti Controvertenti quar
Partium Controversijs in Judm Suum Inductis exauditis Judicium Decidendi
Citaones Partium Utrarumq Suum ad Jdm editas Quoniam Causa praesens
In tuitu Violentiar Sine Inquisitione Decidi nequit, Proinde necessariam
esse Inquisitionem Parti Utriqui in Sequenti Judicior Suor Cadentia in Ptoni-
sko exalternata Celebranda ad Contenta Trinor et Provaonum Judm Expedienda
Censet. T.C.

Gnosos Thomam Lesniewski et Constantiam de Druchowskie Primi Ott Gnosi
Adami Gutkowski Secundi ad praesens Voti Invicem Coniuges et Gnosos Joannem
Josepham et Mariannam Virgines Innuptas Gutkowskie in Primo Voto Procreatos
Actt et citt per Gsum Thomam Lesniewski Suo et Suprascror Actt et citt nne
Pltr tum Gnosos Andream Babecki et Mariannam Gutkowska citt et actt
per Maritum Suo et Contis Suae nne Pltr. Comparenti et secum Judlti Contro-
vertenti quar Partium Controversijs in Judm Suum Inductis exauditis Judm
Decidendi Citaones Partium Utrarumq Suum ad Judm Editas Licet quia
Gnosi Thomas Lesniewski et Constantia de Druchowskie Primi Ott Gnosi Adami
Gutkowski Secundi ad praesens Voti Invicem Coniuges atq Joannes Josepha Ma-
rianna Virgines Minorennes Ott Gnosi Adami Gutkowski Filius et Filiae
in Primo Matrimonij Thoro Procreati seu potius Signanter Gnosus Tho-
mas Lesniewski Victricus Minorennium Cassationem Testamenti Ott Gnosi
Nicolai Gutkowski Suprascror Minorennium Avi Germani Ott Gnosum Ada-
mum Gutkowski Filium Suum praefatorum minorennium Parentem praeviventis
de data eius die Undecima Decembris Anno 1770 per Testatorem Gnosum
Nicolaum Gutkowski manu tenta Subscripti in Bonis Gutkowo Datuati Actis
qui Crnae Plocenae Feriâ Sexta Pridie Festi Sanctae Margarethae Virginis et Martyris
Scilicet die Decimâ Secundâ Mensis Julij Anno Domini 1770mo Obtatuati ma-
nifestaone in Mlava Feriâ Quarta post Dnicam Cantatae Proxima die Scilicet Quar-
ta Mensis Maij Anno praesenti extra Districtu facta viciati efflagitant, de Occu-
pationem Sortis per minorennes ab Ott Gnoso Nicolao Gutkowski Avo in Pos-
sessionem Gnosorum Babeckich /: donec minorennes Competentiam Annor non
attigerint :/ Dispositam Concludunt, Verum Quoniam ex Suprascrio Testamento
ac alijs Documentis Judicio Suo Constat, Ott Gnosum Nicolaum Gutkowski cum
Ott Gnosa Marianna Mieczynska Coniuge Sua Adamum Filium Marian-
nam Gnosi Babecki Theressiam Gi Joannis Chądzynski Coniuges Consortes
Filias Procreasse, Illim vero Gnum Adamum cum Gsa Constantia Druchowska
Vota Matrimonij inivisse Procreata cum Eodem marito Suo prole Gnosis Joanne Jo-
sepha Marianna modernis Comparentibus minorennibus post Fata Eiusdem
mariti Sui cum Gnoso Thoma Lesniewski Secundaria Vota Matrimonij Reite-
rasse, Ott vero Gnosum Nicolaum Gutkowski Parentem et Avum Gnosum Ada-

mum

Adamum Gutkowski Filium Suum prævivent̃em Suprascra Dispositione Ultimaria de integra Fortuna Sua Inter Liberos Suos dispartita notificasse, Primo Sortes Certas in vita Sui Ob̃t Gnoso Adamo Gutkowski in quibus ad præsens Gnus Lesniewsky Possessionem Insistunt, Dimisisse Gnose verò Theresiæ Gnori Joannis Chądzynski Comiti Filiæ Suæ naturi majori Summam Dotalem Mille Tynf exolvisse, Jam autem Gnosæ Mariannæ Gnori Andreæ Babecky Com̃i Secundariæ Filiæ Suæ Similem Summam adeo vene Superrestasse et Loco Satisfactionis in Eaq Dote Sortes hæreditarias Fata Sui pro Se reservatas Eiq Gnoso Babecky ad Discretionem Amm̃i Suprascorum̃ Minorennium prout ex Masculo Capite Procedentium prædict Sortium hæredum et Subsequendam Sã exolutionem Summa Dotalis ha tas disposuisse, et Summam Mille Tynf Eiq Gnosæ Babeckiæ pro Dote assignasse, Res mobiles Ob̃t Gnori Adami Gutkowski Filij Sui tum et Summas Proprias Paratas Conscripsisse de integraq Substantia Justa et Lĩnea me te què Comprobata Vestigia pro re Successorum Sanguinis reliquisse, et Ejusdem de Justo et æquo disposuisse, Proindè ne aliquo Studio dispersionis obnoxias esse, videatur Suprascræ Dispositioni Ultimariæ avikli omni adæquata Justitia facta et actis Cræq Plocenq modo quo Supra Oblatuata Standum per Omnia Judm adinvenit, et Eorq Gnos Lesniewskie Conjuges in Competenter agere Declarat Rnè verò Indebita more Libi Judno Punibiles Sententiat Decernenq Quatenus Jnq Gnori Lesniewsky ab actu præsenq Decurri in Quatuor Septimanis Lapsarum Duplicem Quatuordecim Marcar Pond Parti Coram actis Cmq Plocenq Sub Pœna Pœnis in Casu Contraventionis Circa Executionem in Ibiq faciendq Publicandq Judicio Suo per medium in instanti ex Regio Privilegium extendendo Solvant et realiter enumerent; Gnosæ verò Babeckiæ ad Præsentem Altactata Dispositionis Avialis et Parentalis Circa Possessionem Sortis fatis Ob̃t Gnori Nicolaj Gutkowskij Derelicta ad Discretionem Amm̃i rum̃ Successum̃ Ob̃t Gnori Adami Gutkowski et per Eorq exolutionem Dotis premissa Dispositione Assignata, Judm Conservandos habere Vult et Declarat, ac executionem Suprascti Testamenti Supra Una cum aliis Executoribus Prafato Testamento Specificatis Eiq Gnoso Babeckij explendam præcommittit et assignat ~~Executionipræsens~~ ~~Vigore~~ Quantum Interest Præsentium Remissionem per Gnum Babeckij ex Integrali Substantia Gutkowiana erogatas ex pensarum in Contributiones Militares, Stante præsenq hostilitate Earunq pro sequenq Judicior Suor Cadentia in Plonsko celebranq Regestrum Porrigat et Eumq Amprobet post quam Subsecutam Comprobationem Judm Decernet Quod Juris ent. D. C.

Inter Mños Joannem Chamski et Mariannam de Rudowskie Inviem Conjuges Subinditos Tres Plocenq Actor per Dnum Leonardum Ciołkowskiego Judicem Josephum Jazwiński Citt per Gnum Mathiam Mazowieckij Comparen et secum Judm Controvertenq quar Partium Controversijs in Judm Suum Inductis Examinatis Judm Decidendo Citationem Libi actoreæ Pti citta Suum ad Judm Edicti Quoniam ex Intercisa Nuptiali de Data eius die Vigesima Nona Januarij Anno præsenq Inter Mños Joannem Rudowski

Dapifeneum

Dapiferum Vinnicens. Ab Una et Mcum Joannem Chamski Subiudicis
Plocens. Parte ab altera Conscripta manibus Contrahens. et amicor. Subscra
per Eund. Mcum Rudowski Dapiferum Vinnicens. Mcae Mariannae Rudo:
wska Filiae suae Summam Sex Millium Tyns. in Vim Dotis praefatae Inter
cisa Intercisa Nuptiali assignasse et Eand. Summam pro Vigilia Festi
Nattis Sancti Joannis Baptistae exolutum sese Obtinuisse, et Eand.
Summam apud Gsum Josephum Jazwinski ex Bonis Rogiennice ad Re:
cipiend. praecommisisse praefatum vero Gsum Jazwinski Summam prae
missam in Bonis Eisd. Rogiennice Eid. Ott. Mco Joanni Rudowski mo
demorum Actorum Parenti adexolvend. assecurasse, Proinde Judm Decernit
Quatenus Idem Gnosus Josephus Jazwinski Insistendo Suprascriptae Intercisae Nu
ptiali Summam praefatam Sex Millium Tyns. Videlicet Quadringentor. Aureo:
rum Hungaricatt. ex Summa Ott. Mco Joanni Rudowski Dapifero Vinnicens.
Parenti Debita Citra Provisionem Uti ad Annum praesens. iam Pacificatam
in Pacificationem Dotis Mcae Mariannae de Rudowskie Chamska Subjudi
cis. Plocens. in et Pro Vigilia Festi Nattis Sancti Joannis Baptistae in Anno
praesens. Incidenti Coram Actis Castrens. Plocens. Sub Poena Bmis in Ca:
su Contraventionis Circa maonem faciend. in ibid. Publicand. Praevia Securita:
te Uti Summae muliebris per exolvend. Providend. et in rem Persolvend. recogno:
scenda transfusione absq. quibus vis Diffugijs et Juris Protellaonibus Solvat
et realiter enumeret Luita Poena Trium Marcar. Pett. Parti in Tmo Solutioni
praefixo et Sub Rigore Eodem Judicio suo totid. in instanti Solvenda
Decreti Praesentis Vigore.

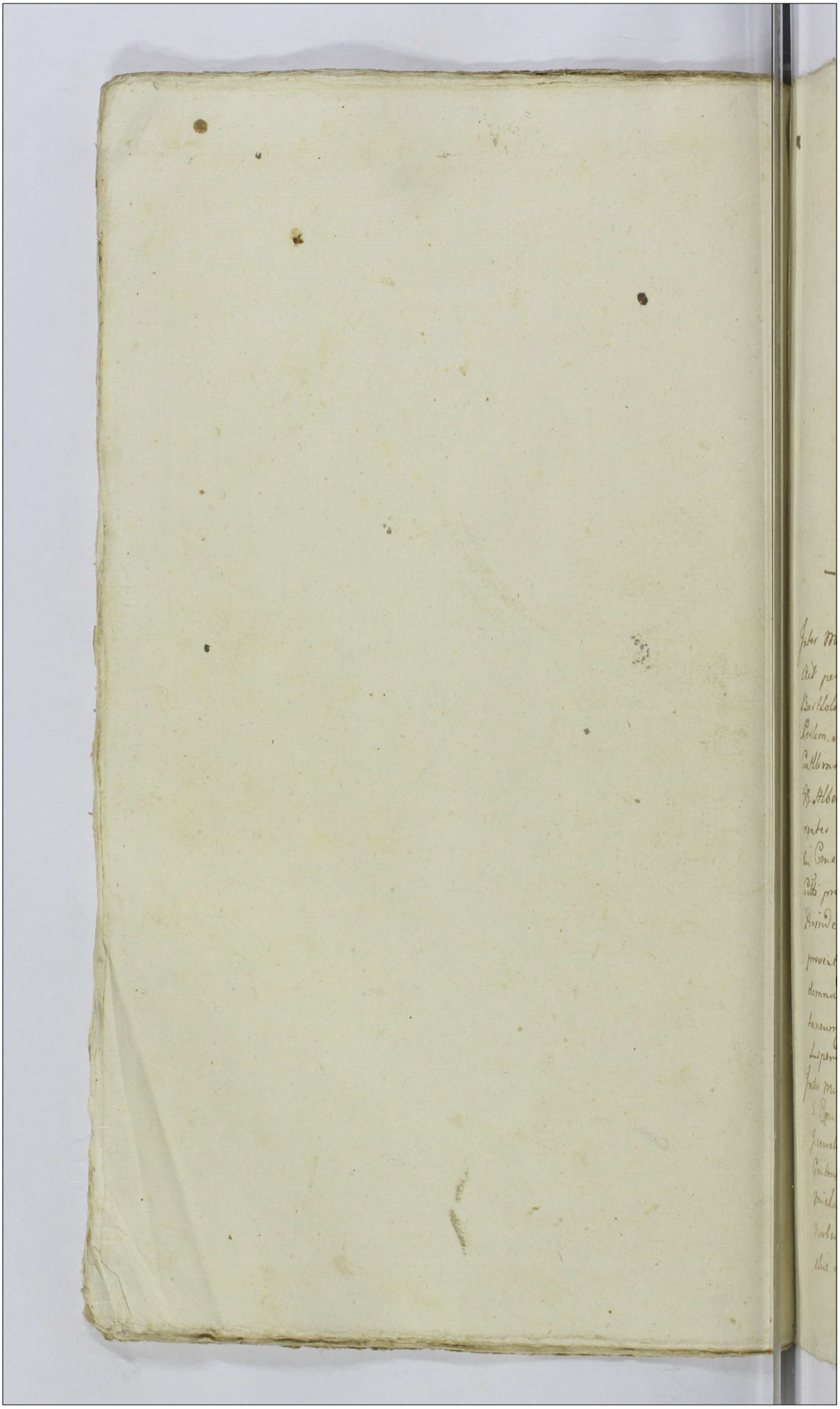

Actum in Bilsko in Terminis Communibus Terrestribus Districtuum Bilscensis Simul et Plocensis Virtute Legis in diem hodiernam Incidentibus Feria Secunda post Festum Sancti Michaelis Archangeli proxima Scilicet die Tertia mensis Octobris Annô Domini millesimo, Septingentesimo, Septuagesimô, Quarto.

Inter Mcum Antonium Swierczenski Venatorem Laticoviensem Act per P. Paulum Zołtowski Inscrum Plentem. Et mcum Bartholomeum Zakrzewski Vexilliferum Zawskrzensem Cit pltem. Perlem Admodum Rendum Stanislaum Dobrzyniecki Canonicum Cathlem Plocensem Cit per G. Mathiam Mazowiecki. Et quoniam GG. Albertus et Catharina de Brudnickie Invicem Coniuges Parentes Martinus et Hyacinthus Marianna G. Stanislai Łęczycki Censors et Francisca Virgo Innupta Filij et Filiae Zaremby Citti praesens in Trnd disparent et se Condemnare permittunt, Proinde Super Eisd in lucro Levationis Summae bonificationisq proventuum ex Bonis Gutowo provenientes decernitur Condemnatio et pro peragenda executione ad mcum Loci Capitaneum remittitur. cum comparentibus vero Causa praesens suspenditur ad Convictionem disparentium J. C.

Publicat

Inter Mcum Antonium Swierczenski Venatorem Laticoviensem Act per G. Paulum Zołtowski Inscrum Plentem, Et mcum Theodorum de Jezewskie ob Mcum Casimiri Młodecki Dapiferi Vissogrodiensis Relictam Contem Viduam, Josephum Pocillatorem Sieprcensem, Bartholomeum Michaelem et Petrum Vexilliferum Zawskrzensem, Feliciannam Gri Norberti Jaroszewski Camerariae Gratitialis Plocensis Contem Zakrzewskie nec non Succores ob Mcae Dorotheae Zakrzewska [illegible]

Mus Josephi Mostowski Judicis Ord Zamosciensis Procuratorem eorum tutores Cit per S. Mathiam Mazowiecki reicitur Actoratus Mus Antonij Pisarczewski Venatoris Latowiensis ad Inscriptionem Mus Bartholomej Zakrzewski Vexilliferi de Zawichoscensis Conj Munus Carolum Rozierewski Ensiferum Dobrinensem procuratam in decisis pendentem ex Ead Inscriptione Connexionem habens D. C.

Inter S. Casimirum Strusienski et Magdalenam Matiszewska S. Joannis Bronislai Contend Actores per S. Bonaventuram Ciotkowski, tandem non sunt.

Inter Gg Cyprianum Krasicki et Margarethan Rutenka Judicam Conjuges Act per S. Dantum Zottowski Juratum Dentem et Mum Eleazarum Zakrzewski Gradi adjutantem Exercituum Regni Cit per S. Aloisium Szwarski, Comparere et secum Judicium Deciendo Citationem Dos Actores Judm dilationem Communicationis ad affectationem Partis Citte pro decisione Judiciorum Cadentia ex alternata in Proclo Celebrand dat et Concedit D. C.

Inter Gg. Josephum et Joannem Fratres Juterse Germanos Korbowskie Act per S. Josephum Korbowski Suo et Fratris Sui nomine pleg et Mum Joannem Dobroski Thesaurarium Radzieiensem et Theresiam de Kortowskie primo et S. Casimiri Korbowski Secundi ad presens voti Judicem Coniuges Cit pleg et quid Mam Dobrowska in Capia S. Antonij Kortowski Fratris Sui Germani Jn Ordine divisij cum Marito Suo agentem. pleg. Comparere et secum Judicium Controversiam quas Partium Controversias in Judm Suum Inductis Exactitis deciendo Invenit per Decretum ante acti Judicij Conservatum teneri Satisfacere Decreto Judicij Sui Meum Joannem Dobroski Thesaurarium Radzieiensem in Puncto Prestandi Juramenti Supervenam Jnfirmitatem in ante acto Judicio sibi Concessa, Et quoniam in Satisfactionem Sententiae Judicij Sui Jpse Meus Joannes Dobroski ad Juramentum se se habuit, Proinde admissibili adinventa et ad dictum Mis Judicio Suo adstans ad pronunciandam Juramenti Formam prout Supra Meus Joannes Dobroski sub agitatione Causae presentis actualiter Jnfirmabatur, et in lecto egritudinis decumbebat, quod Juramentum Parte adstante Judicium prescribit, Tandem eundem Meum Dobroski Sententiae Suae Judm satisfecisse, admisit, Ulteriusq eiusdem Partibus Judm experiri mandat, Jn experimento licet quidem Supra dictus Meus Dobroski Thesaurarius Radzieiensis, Actus, suo et Mae Theresiae de Kortowskie primo et Jn

Casimi

Casimiri Koshouski Secundi ad presens vti Centis dicte matris
Joannis, Apolonie, Magdalene, et Catharine fratris et Sororum
Filij et Filiarum Koshouskich in primo thoro procreator nominibus
Cone Zeum Josephum Koshouski et Gn Casimiri Koshouski cum
eadē Sra Ideresia de Kerdouskie ad presens Consorte Sua in primo
matrimonij thoro Procreatum Jerminum Sub actu Feriē Quarte
pridie Festi S. Catharine Virginis et martyris scilicet die vige-
sima quarta mensis novembris Anno milleximo septingente-
simo septuageximo Tertio Coram actis Cronę Plocense per nlem
Dn Gnalem Provisum martinum Tomaszewski de villa Lelice Author
et Juratum pro Judicijs Gnalis Confederationis Vtriusq Gentis Var-
sauie Celebratis ad Bona Koshous editum et recognitum Suo in
Judicio reponit, ad eadem Judicia Gnalis Confederationis Vtriusq
Gentis Varsauie Celebrata remissionem Causę presentis in Funda-
mento Supraseri Jermini et maōis affectat, cum tamen post hu-
jusmodi ~~editum~~ Jerminum in Anno milleximo septingente-
simo septuageximo Tertio editum, Decretum in Ante acto Judicio
Dilationis Infirmitatis cui ad presens subiecta Satisfactio
precessit, et ad Supraseram relationem in Judicijs Gnalis Confe-
derationis Varsauie Celebratis nulla procurata, Inscriptis Cancel-
lum Judicio duo reponitur, reassumptis vero Judicijs Tribunalitier
unap. continuatione.
Regni Sub auspicijs Seremissimi Regis felicitr nobis Regnantis
in quo Causa ex presenti Legis disjudicari meretur, Interessit
ad quod Judm nulla Citatio tam Contra Partem quam suum Judm
ex gravamine reponitur, Proinde Amputata per Partem Citatam ad
Judicia Confederationis Gnalis Varsauie Celebrata pretensa re-
missione Partibus Supraseris Causam prosequi Jubet, In prosequen-
do vltorios Partium Earum Controversijs Ex auditis, Quo niam
anteris Condescendio ob Contumatiam Mūd Joannis Podvali Ste-
fanowij Radiquem recessum a Comparitione suum non est Jor-
tita effectum Proinde in Ordine Executionis anteriōis Decreti neces-
sario esse Condēm Judicij sui in Fundum Bonor Koshous Prosequ-
endy ~~Regdaccia Ducis~~ et Swiany et Bronoszewicie Captato Tem-
pore ~~se esse ad dandum~~ facta tempestiva avisatione de
adventu Judicij Conducendor ~~adivenit~~, Quod Judm unius ubi
dius diuq ubi tres absentia non obstante Condescendit ante omnia
Competationem Documentor ad presentia Bona spectantium pre-
via Comprobatione Juratoria per quem competient demandari
Compe

Comportatis de violentijs Damnis Injurijs desolatione sive reparatione Inquiret Investigabit, Inquisitiones expediet Juramenta exigiet, Satisfactionem Pecuniarum Quam et aquo debebitur premissarum demandabit, decretum anterius in toto seu exequetur, Partesq; finaliter Nihil in altum et irresolutum relinquendo pro exigentia Legis Justitie Terminor ac Documentor finaliter decidet et diffinitive judicabit ac moderabitur, Cuius decisioni Partes parere et acquiescere Pati sub Pena Bonis Super Parte Contravenient Solvenda debebunt ac tenebuntur, Cuius Pena Septem marcarum Pars Parti per Partem Compensanda Judicio suo toties in instanti Solvenda, Ac vero Contravencionis decretum ante acto Judicio suo prolato Ipse meus Joannes Podowski Thesaurarius Daciagiens Parcium Duplicem Quatuor Decem marcarum Sol Parti in fine Condnis Sub rigore Pene Bonis Judicio suo premissum in instanti sub rigore quo supra ex Regio Privilegio extendendo Solvat et realiter enumeret, ~~Ac vero Partes eligat~~ pro quo Condnis Termino Partes quas voluerint et negotium prosequi contendent, Coram Judicio suo Comparere tenebuntur Decem presentes rigore.

Inter Ill. Josephum Joannem et Apoloniam Magdalenam et Catharinam virgines Immaculate Conceptionis Patres et Sorores Germanos Actor per Suum Procuratorem Josephum Podowski Fratrem natu majorem suo et Patris ac Sororum suarum nomine Petentes et meus Joannem Thesaurarium Daciagiens et Theresiam de Portugalie primum ordinis Casimiri Podowski Secundi adpresens vota Juniorem Conventus Podolie Civit et Judicem Petitum. Et quidem Contra Reos ad Judicia Spiritualia respectu dictorum reponens in Persona R. Antonij Portugalli Patris Germani. Comparentes et Reum Judicis Controversie quam partium Controversitio in Judicio suum Judicium Examinis Decidendo Reum per Decretum Ante acti Judicij sui Conservatum teneri meum Joannem Podowski Thesaurarium Daciagiens Satisfacere Decreto Judicij sui in Puncto prestandi Juramenti Super veram Impermitatem et quoniam ad Juramentum Ipse meus Podowski se Retrahit, Proinde admissibile Eos ad inventa additum mihi ad eam Juramenti Notham prout Supra meus Podowski Sub agitatione Causa vel presentis in Ante acto Judicio vere Confirmabatur, nec eandem Causam in persona attentare potuit, Prestitit Juramentum Quo absente Satisfactione in premissis adinventa partibus capiendi mandat, in capimento Contravenit in ulterioribus earundem Partium Examinis

Quoniam

Quoniam ulterior Condescensio Suum non est sortita effectum ob
recessum à Comparitione Mri Doctoris Dni Ordinem Ordine Executionis
necessariam esse Condnem in Fundum Bonor Jorhours Arguendy
Declarandi et Mathy Judicij sui Captato tempore Facta tamen tem-
pestiva assistione de adventu sui Conducendor advenit, Quor
Judex eximus ubi duo duor ubi tres absentia non obstante Conde-
scensuum Comparationem Documentor Visa Comprobatione Jura-
toria Juvenget, quibus Comportatis Substantiam Earum Jorhouri-
anam per Capita Fratrum in Classes cadividet, Calculum excipiet,
onera liquidabit de desolatione Live reparatione damnis Juven-
jis Conexis q pretensionibus Inquiret Juvestigabit, Inquisitio-
nes expedet Juramenta excipiet, Satisfactionem omnimodam
lis et aquo Competentem praestare q demandabit, Decretum anteri-
us in toto exequetur, Partes q in omnibus et singulis pretensionibus
nihil in factum et irresolutum relinquendo pro exigentia legis
Justitiae Honor ac Documentor finaliter decidet dijudicabit ac mo-
derabitur Cuius decisioni partes parere et acquiescere sub pena
Bnis supra parte Contravenient Publicanda debebunt ac tene-
buntur, Quita Pena Septem marcar Pte Parti per Partem Con
pienanda Judicio Suo vero toti q Juvenienti Solvenda Quae
vero Contraventionis Decti antecedenti Judicij Jo Manus Joannes
Dodoushi Penam duplicem quatuor decem marcar Pte Parti
in Jud Condnis Judicio Suo per medium Juvenienti sub ngi-
re Pane Bnis Solvat et realiter enumeret, quo quo Condnis
Jud Partes quo vocabuntur et negotium prosequent adierint audiendi
Comparere sub rigore quo supra tenebuntur Decn pleni rigore.
Inter quos Josephum Joannem Apostolum Magdalenam et Cathari-
nam Virgines Juniptas Fratres et Sorores Juteree Germanos Vocum-
dicue Act per Cunq q Josephum Korhowski Dum Fratris et Sororis de-
ceduis pter, meam Theresiam Kordurkow, in Aspra Cath q Stanis-
lij Kordurski pter. Meum Joannem Dodoushi Ide cauarium Lucia
nenq Cath pter. Tenet dicere Partem Actoream de Termino et Conte-
stis Partem Cittam, et quoniam non docet provide Pars Cittans
Judex libenum fuit et pronunciat.
Inter Partes Adm Clemum Stanislaum Dobrynecki Canonicum Vicar
Act per S. Matthiam Mazurecki, q. Ignatium Vicelocum dict pter

pter

Pltes S. Adamus Malenski Camerarius Granitialis Cpsqs dicti per S. Paulum Zottowski Insceum Plocens, Et meum plowszam Petrum de Niegrzelice ⁊ Mri Joachimi Czerny Vexillifer Buscimens at presens Secundi voti Mei Luce moszynski Dapifer Dadomiens ac Thereſiam Mei Cujusvis nominis Pisanenski Comtes Miszegliè seu utroq Conjuges Cit per meum Stanislaum Obyez Ludwikowski Plocens Comparens et seum Judlter Controversg quar Partium Controversijs in Judio seu Inducis Causidici Judo ad affectatas per Ltis Citte dilationem Communicationis Documentor pro sequend Judicio Cadentia Causa alternata in Plocko celebrand ad præscriptum Legis præsia subsequenda super Communicationem documentor cum probatione dat et Comedit D. C.

Inter Infidelem Tyrsel Marcowicz Judeum et Incolam ac mercatorem Plocens Act per S. Dominicum Kowalewski, meum Josephum Zakrzewski Procuratorem Repricns Cit per S. Josephum Cwotkowski Mei Bartholomæum Zakrzewski Cit pltes meum Michaelem Zakrzewski vexillifer Zawkiens Cit per S. Matheum Krzywkowski Meum Petrum Zakrzewski Vexillifer Zawkiens Cit per Nobilem Joannem Brzezinski Succos Mei Domicellos Mei Antonij Suierzewski Dowthes et Mei Casimiri Mrocki Dapiferi Cpsqs dicq Conten Ordinem Cit per meum Bartholomæum Zakrzewski Comparens et seum Judlter Controversg quar Partium Controversijs Causidici teneri Partem actoream partem Citatam docere de Jeronimo et Contentis, et quoniam non docet proinde Pars Citta a Jeronimo Actoris ad præsens libera pronuntiatur.

Inter Infidelem Marek Jurowicz modo Stephanowicz Elisabetham Conjuges Cit per eund Infidelem Marek Jurowicz pltes, meum Josephum Zakrzewski Procuratorem Repricns Judicium Crim Plocens Cit per S. Josephum Cwotkowski, meum Bartholomæum Zakrzewski Vexillifer Zawkiens Cit pltes. meum Michaelem Zakrzewski Cit per S. Matheum Zakrzewski, meum Petrum Zakrzewski Vexillifer Zawkiens cit per Nobilem Joannem Brzezinski Succos et meum Domicellum Mei Antonij Suierzewski Dowthes et Mei Mrocki Judicialem Jus Zawkiens Cit per S. Paulum Zottowski meum Felicianum Zakrzewski Comtem Cit per S. Josephum Cwotkowski, meum Theodorum Jezewska et Mei Casimiri Mrocki

Mrocki

Mselki Delictaru Contenu Vidiaru Cit per Meum Bartholomeum
Labrewelki Comparenq et secum Judlis Controvertenq quar Partium
Controversijs in Judo Suum Judicis Exauditis ad repositionem Pis
Roszenelki Comparenq prout erat Meus Petrus Zabrewelki Vasilli-
fenik Zawlowenq Jurisprudentus, et ad attentandum Causam procenq
Comparere non potest Praestito Juramento pro P. Roszenelki Judo
eid Meo Petro Labrewelki Vasilijfenik Zawlowenq dilationem Ju-
risdictionis pro Sequenq Judicijs Cadentia Exalternata in Dies ce-
lebrandq dat et Concedit, cum Reliquis Citti suspenditur Causa D.C.
Inter S. Joannem Rosienelki Cit pltem et S.S. Albertum et Thomam Smar-
dzewskie Cit pros et Judicenq pro S. Thomam Smardzewski suo
et Fratris sui mre pltis. Comparenq et secum Judlis Controvertenq
quar Partium Controversijs in Judo Suum Judicis Exauditis De-
cidendo Inter Pltem actorem ad inclictionem Pltis Citte Judm di-
lationem Communicationis Documentor pro Sequenq Judicijs
Cadentia exalternata celebrandq previa Combinatione Juris tam
stricti quam
super veram communicationem ad praesentem Legis dat et Conce-
dit. D.C.
Inter SS. Mariannam Rosienelki Sti Francisci Drozdowski Contem Ma-
thiam et Ludovicam S. Josephi Suwienelki Contem Zbikowskie ex ot
S. Margarethe Rosienelki Josephum Wtorzenelki ex ot S. Justina Do-
sienewski procedentes Actores pro Dno Sancto S. Drozdowska duo et sororio nomine
et sororine suor mre in Assistentia S. Pauli Zottowski pltis. Secum Ba-
siscum Drozdowski Cit per S. Paulum Zottowski et SS. Priodemum
Myszborski et Elisabethem de Wtorzenskie priori ex ot S. Danielis de
Sienewski Secundi ad praesens vidi Judicem Conjugis Cit et Act per
Dnum S. Mielborski maritum suu et Contra suu mre pltis. Comparen
et secum Judlis Controvertenq quar Partium Controversijs in Judo
Suum Judicis Exauditis Decidendo Inter Partium Utriusq Quem-
an Causa praens intricata obiecti abusus Juris arbitralis tam et
aliar detentionem ac violentiar suu in Judicio veritus, quid sine
Conflictu decidi nequit, proinde Suspensa toto negotio resp pariter
spe Conflictus in Fundum Bonor Vermionski Judicij sui aut SS. Cano-
nicor Prim Placens Captato tempore Conducendor adinvenit, quod
Judo facta tempestiva avisatione de adventu sui amicus alii duos
duor Ubi tres absentia non Obstante Condescenderunt de decisatione

Litis

N. Organizationeq Labelitor

Sive reparationes Inquirat Investigabit, Inquisitiones expediet
Legalitatis Juris aditalitij Cognoscet resolvet, Computationem deli-
ptor ac Legesti Intuitu rerum mobilium Patis et J. Danielis De-
risseweli derelictar. Conscripti Decreta Comprobationem Juramento
demandabit, Summas quae et quantae apparuerint, et pro re Cuius
Interest, liquidabit, et cui Competierint easq; judicabit Penas
Super quo Interest Sententiabit, datis factionem omnimodam huic et
aquo Competierint prosequandam demandabit Partesq; in omnibus et
Singulis proterionibus nihil in tactum et irrevolutum relinquen-
do pro exigentia Legis Justitiae Honor ac Documentor decidet dis-
judicabit ac moderabit. Cuius decisioni Partes parere et acquiescere
sub pena Bonis in Fond Condnis Legen Parte Contravenient Publicand
debebunt ac tenebuntur, Lecta Pena Septem marcar Pott Parti pro
partem Comperendina Judicis sua tobidem in instanti dobenda dein
recedent exigat. pro quo Condnis Fond Partes quos voluerint et ne-
gotium proponent audient, adstandi sub rigore quo supra Com-
parere tenebuntur decreti predicti rigore.

Inter Emm Valentinum Strzemwski acto per Joannem Koczelski Pers-
dum et Infidelem Polonym Cit pro J. Paulum Zottowski tenen Par-
tem Actoream docere Partem Cit de Dermino et Contentis et quo mi-
nus docet, Primo de Judo Partem Cito à Fond Pti Actoream ad prodens
liberum fant et pronunciat

Inter Mum Theophilum Zottowski Tribunum Lauzbarens Act per J. Pau-
lum Zottowski Jnsemum Plentem et J. Simonem Kobierzinski et
Cone J. Theodorum Purzelki Act per J. Simonem Rudowski et Emm
Theodorum Purzelki Cit pltes. Comparens, et Lecum Judicii Controversiam
quarum partium Contravenijs in Judo Lecum Judicii Examinibus, Deci-
dendo Inres Partium Utrarumq; Suspensa tantis per Statuticine Lec
Alberti de Bonis Lutominensis Dubelski una cum Conte ac Liberis
eius Manti Possessione Mei Theodori Purzelki Arendatoris prosequi
per Mum Theophilum Zottowski Subjudicis Terr Plocens pretensa in
Ordine probationis ea quo motivo pro juguo exhibit dilationem Inqui-
sitionis Parti utriq; ad Contenta Honor et manorum pro Futura
Judicior Cadentia ex alternate in Plocho Cadentia det et Comes det J.
Inter Mum Antonium Kossecki Capitaneum Plocens et Emmam Lubo-
minski Ill Bei Stanislai Zottowski Secundi rem adprodens vota Ju-
risdm Coniuges Act per J. Joannem Szczepkowski et Mum Bar

Skolmowski

Bartholomeum Mazoureckis Tribunum Laudchorens Cite per S.ta
tiam Mazoureckis Comparens et Secum Judiciter Controvertens qua-
rum Partium Controversijs in Judicium Inductis Examinatis de-
ridendo Primum Dñis Actoreq Judicium Injungendo decreto mani-
ali de data eius die Sexta mensis Julij anno millesimo septin-
gentesimo Sexagesimo Lecto per Meum Bartholomeum Mazourec-
ki Tribunum Terre Lauschorens Super Summam mille Sexcento
quinquaginta Typ in rem meam Annae de Leskie Lottowska pro-
tunc Vidua oppressum meo Antonij Koscienski Dapifer Oscens
Contis dato manu eius q propria Mei Mazoureckis subscripto
quam Summam Supradictus Meus Mazoureckis modo accomo-
dativo Levatam una cum provisione ab ultima quietatione per quin-
què a Centum Computando in et pro vigilia Festi Natlis S. Jo-
annis Baptiste in anno Dei dante futuro ventura prima Securitate
uti Summae mulieb. Coram Actis Civit Plocens sub pena Bmis
in Casu Contraventionis Circa modum faciend publicand Dti
Actoreq Solvat et realiter enumeret, Quita Pena Primum marcan
Polonicat parti in Jrne Satisfactionis sub rigore quo supra Judicio
duo tot in Jnstanti solvenda decreti procedendi rigore.
Inter Dñs Evam Sue Petri Borowski et Catharinam S. alberti Chycen-
ski Comites Petricoviens Actr per S. Petrum Borowski Suos et alios
Actr non pltes, et Secum Stanislaum Duplicki Citt pltes Comparend
et Secum Judiciter Controvertens quar partium Controversijs in Judi
Lucem Inductis Examinatis Decidendo Primum Partis Actoreq Judi
Sententiat quatenus S. Petrum Borowski Capitaneum Summam Centum
duo Typ et grossos duodecim Pol ex Scriptis vanis in annis diver-
simodè in rem dt S. Andreae Petrykowski dati apparentem Jure Sa-
cessivo Successores Borowscianos respicientem in et pro vigilia Festi
Natlis S. Joannis Baptiste in anno Dei dante futuro ventura Coram
Actis Civit Plocens previa locatione portionum per Magistr provisor
dos Sub pena Bmis in Casu Contraventionis Circa modum faciend
publicanda Dti Actoreq Solvat et realiter enumeret Quita Pena
Primum marcam Pol Parti in Jrne Satisfactionis et sub rigore eadi
Judicio duo tot in instanti Solvenda Decreti procedendi rigore.
Inter S. Mariannam Lubienska dt S. Casimiri Lubowski Relictam
Comitem Vicinam Actricem pltem S. Elisabetham de Cielenskie S. Andreae
Obrezalski Comitem Cittam et Judicem pro Eiusdem S. Thoma tuendis

Lites

Suo et Contis Suis mre pltes, Dño Josephum et Dorotheam Filiam
et Filiam in Dmo matrimonij Thori Progenitos Plonewskie
Citt per Suos P. Obrębski procuratorem victricium Suo et principio
num Suor mre pltes. Comparens et Seum Judtes Controvertens
quar Partium Controversijs in Judo Suum Judicij Exauditis
resolvendo remissionem ab Officio Curę Plocens ad Suum Subdi
factam Judo dilationem Communicationis Documentor pdti in
Causa necessariam previa Comprobatione Juratoria dyos veras
Communicationes Documentor pro sequens Judicior Suor Cadentia
et alternata in Plocko celebrand Dti ubiq dat et Concedit. N.
Jntes P. Valentinum Matiszewski Act pltes. et P. Michaelem Dolistowski
Citt per P. Valentinum Dolistowski Stę Thomam Ciołkowski Citt per
P. Bonaventuram Ciołkowski Exaudiatur Comparens et
Seum Judtes Controvertens quar Partium Controversijs in Judo
Suum Judicij Exauditis Judo decidendo Citatores Dti actoris
Parti Citte Suum ad Judo edictas Liquidę Causa pleno in tuitio
violentiar sine Inquisitione decidi requit, provide necessariam
esse Inquisitionem ad Contenta Sui et protestatorum Dti actoris
Dti ubiq in sequens Judicior Suor Cadentia in Plocko Exalternata
Celebrand Judo expediens Censet D. C.
Jntes P. Valentinum Matiszewski et Bellinam de Orzeszewskie
Judicem Comitiję Acti per Manitium Suo et Contis Suis mre pltes.
Illustrissimum et Reverendissimum Casimirum in Dolistowice Dolistowski
Episcopum Adaliensę Suffraganeum et Officialem Judatus Plocens
Causam Vacantiens Citt et Act per P. Josephum Ciołkowski Ju-
ratum Plenipotentiarium Comparens et Seum Judtes Controvertens quarum
partium Controversijs in Judo Suum Judicij Exauditis quar
partium Controversijs in Judo decidendo Citatores Partium utarq
Suum ad Judo edictas Liquidas Causa pleno sine inquisitione de-
cidi requit provide Judo Parti ubiq ad Contenta Terminor Opus
manuum Partium pro sequens Judicior Suor Cadentia dat et
Concedit dilectionem Inquisitionis D. C.
Jntes Magnam Elisabetham de Plaskowice ab mu Incepti Kozłowski
Relictam Conthoralem Actricem pro P. Bonaventuram Ciołkow-
ski et P. Franciscum Lopkowski Citt negotij et Capandę Suum
et Act. Et ex adverso P. Antonium Amienski Cittus pleno in Termi-
no Hispos et et se Condemnare permittit provide Leges coadj in Suum

ulterius

Ulteriorisq faciendæ Executionis mẽ non Solutionis Summæ aut
prisionæ proveniens permittitur Condemnatio et pro peragenda exe-
ad meum loci Capitaneum remittitur Curr comparentibus vero
Causa predicta suspenditur ad Convictionem diesperens J. C. Publicat
Inter Petrum Rendus Valentinum Kolowski Canonicum Lateranæ Præpo-
situm Thotoriensem Actr per S. Paulum Zothowski, et honestum Ja-
cobum Sartorem Actr pltes, Et Suum Procuratorem Sokolski B. C. Bo-
rovicensem Citt per S. Mathiam Mazowiecki, Et Lucianum Honesti
Antioptionis Primus et Agnes Cejrowska Juriscon Conjuges Civit
Laborum Citti Posen in Termino disparent, et se Condemnare permittunt,
proinde super Lite in Loco Solutionis Summæ cum prisione pro-
venientis permittitur Condemnatio, Et pro peragenda Executione ad meum
Loci Capitaneum remittitur, Curr comparentibus vero Causa pre-
dicta suspenditur ad Convictionem diesperens. Publicat

Inter S. Lucianum Jej Actr pltes. Et quoniam S. Lucianus Nominis Stanislaus
Kli Bronislaus Dobrzynski a Dño Decano tenutarius Civit Posen in Termino dis-
paret et se Condemnare permittit Proinde in Lite extraditionis
Lucæ Barbarae Actr Lubelitæ in matrimonium Collocatæ seu ubicunq
Conjugi unà cum rebus eorum propriis ac Conspensationis Carentium Labor
permittitur Condemnatio, et pro peragenda executione ad m. loci Ca-
pitaneum remittitur. Publicat

Inter Gh. Stanislaum et Evam de Wtorowskie Juriscons Conjuges Do-
genskie Actr per Eumd S. Stanislaum Rogenski Cos et Centis
Lucæ mẽ pltes. Et Gh. Joannem Mackiewicz Actr pltis Nicolaj Wtorow-
ski Relictam Centem viduam Matrem, Mariannam Mis Felicis Ko-
walkowski Centem Catharinam Agnetem Virgines Immeptas Wtorowie
skie Civitis per Eumd Wtorowska matrem suos et Filiar suar mẽ pltes.
Comparent et Secum Judicem Controversiæ quar Partium Controversij in
Judicio Suum Judicij Examinis, Decidendo Citationem Pltis actoreæ Lucæ
mam per decretum Officij Crenz Placenz Burgrabialis in Termino Dom
Wtorowski Sorte Dni Nicolaj Wtorowskii Hereditaria Sabbatho in Crño
Festi Divæ Annæ Semitricis Gloriosissimæ Virginis Matris anno Millesi-
mo Septingentesimo Sexagesimo Quinto, Inter Gh. Stanislaum Do-
genski et Evam de Wtorowskie Juriscon Conjuges ab una et Nicol
Nicolaum Wtorowski Parte ab altera rite et legitimè prostatum ad actas
Crenz Placenz Fa 2da post Octavas Festi Sacratissimi Corporis Chri
Dni anno presenti Imminenti Millesimo Septingentesimo Sexagesimo
Sexto modo Solute porrectum Summa Trecentor Gr in Num Solid

Evam

Evam de Wtocrewskie Rozenska de Bonis Maternis et Paternis Jure
re nature respicientis adjudicata esse probatur, Proinde Jud^m de-
tentiat Quatenus Jnsistendo Supresend Deen Condti delicta et Culpe
apores ot S. Nicolay Wtocrewski Suor manu p^o missam Decentor Jgne
Jam Deen adjudicatam deripta provisione ab Actu Deen pro Annis
quinque prout para actorea levatam esse Judex agnovit, non mi-
nus cum provisione pro annis duobus ad Jmum Jpsarum designa-
tae Solutionis per quinque à Centum Computand proveniens in et
provigilia Festi Natis S. Joannis Baptte in anno Dio Dankefa-
turo ventura Coram Actis Curiae Plocens sub Pena Bonis in Casu
Contraventionis Civi manuen faciendi Publicand preria Locatio-
ne ubi Summae multiebris per manutum providenda Parti Actoreae
Solvat et realiter enumeret, tuita Pena Decem marcar Pti Par-
ti in Jud Latis Patrono et Advocato Eod Judicio suo tollit vien-
tanti Solvenda Siquid vero Pars Citta provisiones pro annis quin-
que persolvebat, Proinde Partem Actoream Deen Condti non posse
pretendere penas Contraventionis, sed in sublatis eam impetrum
Jnter S.S. Laurentium B.C.P. Parentem et Ignatium Filium Moralem
ibi Act per S. Ignatium Filium suo et Parentis sui nmi pttes et
S. Lucam Sielski Cit et Act per S. Paulum Zoltowski Jpsorum Procur
Comparentes et Suum Judtes Controvertentes quar Partium Controversijs in
Jud Suum Jmdutis Examinatis Jude decidendo Citationes Partium
Utrarumq ad Suum Jud^m editas quoniam Causa proxima intuitu ex-
ceptionis liquidationis Summarium ac cognitionis pretensionum
Jurid Juxta in Judicio versatur, quae sine Condne decidi nequit, Pro-
inde recepiam esse Condnem Judicij Sui aut Jpsor Camerariorum
Jdium Plocens in Jundum Bonor Lamboj Captato tempore Facta
tamen tempestiva avisatione de adventu Judicij Sui Condescendorum
adinvenit, quod Jud^m ultimis ubi duo duor ubi tres absentia non
obstante, Condescensurum ante omnia Computationes documentor
precia Comprobatione Juratoria demandabit, quibus Computatis
Summas liquidabit, tam obligatorias quam extra Jus obligatorium
ad deripta mandata Generalitas de desolatione sive reparatione
Locatis obligatae in Bonis Lamboj damnis violentijs Jnjurijs Con-
cives pretensionibus Juxta et Jnvestigabit, Jnquisitiones expe-
diet Juramenta excipiet, a Summis Edre Jus obligatorium Consue-

debis

Solutionem earumq; in eis exemptionis assignabit
Conreditis observabit Datis factionem omnimodam Cui et a quo
competient protestandam demandabit, Petas super quo Interent,
et di juste provenerit, Jnvocabit Partes q in omnibus et singu-
lis petitionibus nihil in tactum et irresolutum relinquendo
pro exigentia Legis Justitie Jnmo ex Documentor decidet dijudi-
dicabit ac omnes habitus Cuius decisioni Partes parere et acquiesce-
re Judicatumq; pati sub pena Decis in Jnmo Condmis super Parte
contravenientis publicandq; debebunt ~~pro quo~~ Cuius Pene Lapsu
mandat Dcis Partibus per Partes Compensanda Judicio suo tobid Solu-
venda pro quo Condmis Jnmo Partes quas voluerint, et negotium po-
scerent, ad litem adeundi sub rigore quo supra Comparere te-
nebuntur, decim presens ergore.

Inter Jnmor Lucam Sicheli Act per S. Paulum Zottoli et Jus
Laurentium Lemulus Parentes et Ignatium Filium Moralesorsli
Petes per S. Ignatium Moralesorsli Filium suu et Parentis sui me
pter, Comparens et secum Judter Controverten quarum Partium
Controversijs in Judm Jnmum Jnductis Examinatis Judex decidendo
Citationem Dtis Actoreis ad affectationem Cuius Remittitur Actora-
lis ad Jnmor Condmis in Jnmo Dei Examinis Agitandi S. C.
Inter Gg. Petrum Dachocki et Margarethan Tuttlousha Jnjicem Con-
juges Act per Maritum suu et Conjugis Lucem mepter, Et S. Alber-
tum Driegelewski Actum Successores Dti G. Driegelewski Petes per Paulum
Zottoli Et quoniam S. Jacobus Driegelewski Jnjens in Jnmo
dispares et in Condemnata permittit provinde Lapsi Dcti Petis
rem non Solutionis Summam Centum Flnos pena cum provisione ab
eadem provenient, permittitur Condemnatio et prosequenda Ac-
tione ad M. Loci Capitaneum remittitur cum Comparentibus
vero Causa presens Suspenditur ad Conciliationem dispersam S. C.
Inter Gg. Josephum Biattourieski et Bogumilam de Machcienskie Jn-
jicem Conjuges Act pter, Et S. Josephus Machcienski Citatus et
Judicens Act per S. Mathiam Mazourecki Jnsonem Pentes.
Comparens et secum Judter Controverten quarum Partium Controver-
sijs in Judm Jnmum Jnductis Examinatis ~~Examinatis~~ Quo-
am respectu Causa presens pro Rev. Biattourieskie Conjuges, prebende
melioratione dotis per Decimum Dominum ab Officio Cancellarie
in Actoratu expulsionis Eorumdq; Jnor Biattourieski ad Curiam

Finis

ad Judm factae obstante Certo primitivo actoratu in Judicijs Suis quasimodo cum Causa Expulsionis Involuta esse videtur, quae ex Inde Simultanee Utrisq Actoratibus resolvi debeat, quocirca ad Inferiorem Inscriptionem in Actoratu Praetensae Reinductionis per Gsos Białłowieskie procuratam praesenq Actoratum Judm remittit. T. C.

Inter GG. ~~Joseph~~ Joannam Machcienska ot G. Nicolai Włoczewski Relictam Contem Viduam Matrem Mariannam Gni Felicis Kolankowski Contem Catharinam et Agnethem Virgines Innuptas Filias nec non Evam Gni Stanislai Rogenski Contem Włoczewskie Actrices per Eandq G. Machcienskie Suo et Filiar ac Eiusq G. Rogenska nne pltes, et Gnus Adamum Woyciechowski et Catharinam Swieszkowska Invicem Coniuges Cit et Conq GG. Richarskie pro evictione Actis per Maritum Suo et Contis Suae nne pltes, Comparenq et secum Judaeae Et quoniam Gni Jacobus Patrum et Antonius Filiaster Rycharscy praesenq in Termino disparent et se Condemnare permittunt, Proinde Super eisq Gni Rycharskie nne a praetensa Solutione ~~per~~ GG. Włoczewskich Summar quarumvis non evictionis permittitur Condemnatio et pro praegenda executione ad Me: Loci Capitaneum remittitur Cum Comparenq vero Causa praesens Suspenditur. ad convictionem disparenq. T. C.

Publicat

Inter GG. Antonium et Cecilian de Dłusnieuskie Invicem Coniuges ac Blascum Bełkowskie Actis et Citto per G. Antonium Bełkowski Suo et alior Act et Cit nne pltes, GG. Theresiam de Bełkowskie primi ot G. Valentini Dłusnieuski secundi ad praesens voti Nlis Alberti Sarnowski Contem matrem et Michaelem Dłusnieuskich Filium, Mariannam de Goscinskie Eiusq G. Dłusnieuski Contem Cit et Act. per Eosq GG. matrem et Filium nne alior et Suo pltes. Comparenq et secum Judtes Controvertenq quar Partium Controversijs in Judm Suum Inductis Exauditis Judicium decidendo Citaones Partium utrarumq Suum ad Judm editas Combinatis actoratibus et reatibus earundq Ptium ad Contenta Innor et Protestationum Ptis utrisq datur dilatio Inquisitionis in sequenq Judicijs Suis educendae T. C.

Inter

Inter S.S. Agnetem Labourlie primi ☩ S. Mathiæ Laburlie primi ☩ Nobili Alberti Dturnieurski Comitem Sibiciam Viduam Matheum Dominicum et Franciscum Xaverium Labourlie Filios in primo voto progenitos ☩ per S. Dominicum Laburlie Dni et alios ☩ me pltes, Et S. Adamum Dturnieurski Cit. pltes. Comparens et Dum Judex Controversiæ quæ inter Partium Controversiis in Judx Dum Inducti Examinatis Judx decidendæ Cit. Partibus ☩ Dni defendi Dni Actored ad Dum Judx editam quoniam Causa pcens fuit ejne Inquisitionibus decidi nequit provide Partibus utrisq; Tax in probationem quam emumerationem ad Contenta Protestationem dilationem Inquisitionis pro sequenq; Judicior Cadentia in d. Diebus ea alternata Celebrandi dat et Concedit J.C.

Inter Ill. Matheum Kraiewski et Theresiam de Labourlie primi ☩ S. Josephi Miłodrowski Secundi ad presens voti Juvenem Conjuges ☩ per Eumd S. Kraiewski Dns et Contis Dnæ me pltes. nec non Casimirum et Michaelem Miłodrowskie Filios in primo Dnio procreatos per Eumq; S. Kraiewski victricem Dnm et alios ☩ me pltes. Ill. Stanislaum Valentinum et Stanislaum Miłodrowskie Cit et Judicens per S. Paulum Zottowski Comparens et Dnos Judex Controversiæ quæ partibus Controversiis Inductis Examinatis Veneri Comparens ad dictos Sufficientes ubi in Causa principalis Inscribere Comparitionem et quoniam Pars Inscribit, et Dnus a Comparitione recedit et Dnos principales condemnare promittit, provide Superseq; dictis a Comparitione per Dnos Comparens decidens in Lucro reductionis ad Certos Bonos Wdzierne Satisfaciendi q. Calculi de eisdq; Certis q. percepti ac alias Circumstantias permittit Condemnatos et pro prosequenda executione ad M. Loci Capitaneum remittitur.

Dabbat

Inter Ill. Mariannam S. Stanislaj Swierkocki et Franciscam S. Jacobi Bialtoszewski Comites Rubasky ac Ecclesiæ manto per Eos Jacobum Bialtoszewski et Franciscam Rubaskam Conjuges ☩ Dnæ et Eorumq; Actor me pltes. Et Dnum Thomam Rubasky Cit. pltes. Venerabilis Suis Swierkockie Sufficientibus Inscribere Comparitionem Et quoniam a Dnis Swierkockie Conjugibus per Dnos Bialtoszewskie Conjuges in Uno eodq; negotio respectu pretensæ Solutionis dotis

Super

Super Inscriptam Compartitionem Dare Citta pericibere nonnulli, pro-
inde Iuri Luserhoclue non posse promovere, alteratiue tantique
nihilq; prejudicando Eius Biattoshurskino Coniugibus cum eiusq;
Iudm expenn mandat Parti Citte Inscribemen Romanam Causa presens Intuitu assignandae
Dotis pur Sam Franciscam de Dubacky Biattoshurskia ex Substan-
tia tam Paterna quam materna debitae suo in Judicio vertitur,
quae Lites Comportatione Documentor Constituendag massae Sub-
stantiae Communi Litis in, Iudiciane Condnis Documentis nullatenus
adpresens decidi nequit, Proindè necessariam esse Condnem in Fun-
dum Bonor Lapidei Judicij sui alit Ipsor Camerarior Terrium Ca-
pitato tempore facta tempestiva avocatione Conducentor advenit, quod
Judex aut Officium Camerariale Unius Ubi cius duor ubi tres absentia
non obstante Condescensurum ante omnia Comportationem Documen-
tor massam Substantiae Satis ad Ipsor Thomae Dubacki et Mariannae
Negrenshae Coniugum Parentum derelictam emolumentium Brevia
Comprobatione Juratoria demandabit, quibus Comportatis eade Docu-
mentor Partes gabinivicem Communicatum Sententiabit, onera liquidabit,
liquidatis oneribus Legalitatem Transactionum Cognoscet resolvet
Capabit vel approbabit, quibus resolutis dubijs ac Transactionibus
massam Substantiae Constituet, et exconstituenda massa Substan-
tiae clotem Competentem assignabit, Solutionem Eiusq; Cui Compe-
tient, determinabit, terminos Praefixit rigores adnectet, de statu an-
tiquo et moderno praedictor bonor Patrimonior Inquiret Investi-
gabit Inquisitiones expedict Juramenta excipiet, Satisfactionem
omnimodam Cui et aquo Competient praestandi Jniunget, et Cau-
tam Eandi pro exigentia totius negotij nihil intactum et irre-
solutum relinquendo, ac Contente Jnor et Documentor ad pre-
scriptum Legis Partes finaliter in Omnibus et singulis pretensi-
onibus decidet et disjudicabit et moderabitur, Cuius decisioni Partes
Parere et acquiescere Judicatumq; Pati Sub Poena Bonis in Fino
Condnis Super Parte Contravenient Publicandae debebunt Lata Poena de-
ptem Marcar Pol Parti per Partem Compensanda, Judicio suo tolliq;
Jnimitanti Solvenda pro quo Condnis Fino Supraseri S. Biattoshur-
skey Coniuges Jd. Luserhoclue item Coniuges Locum suos Ha affe-
ctaverint et negotium proposcent, adsint adstandi sub rigore
quo supra Comparere tenebuntur decreti pueq; rigore.
Relationibus Partium Controversiis Examinatis decidendo Jnor Partis
actoreae Pars Citta edit

Inter S. Zgorzel

Inter S. Matheum Zgorelski et Hedvigim de Kolczynskie Judices Con-
juges Act per Eund S. Zgorelski maritum suo et Contris suis mne
pelter, et S. Valentinum Kolczynski Cito per S. Dautum Lotowski Jn-
sinum Plenton, Et Jras Magistratuum et Scabinatuum Kolczinskie
Virgines Jmmptus Judicentes per Eund S. Matheum Zgorelski Lore-
mor suum Comparens et Secum Judtes Controvertens quad Partium
Controversijs in Judm suum Judicij Exauditis Judex decidendo Cita
vorem Ptis actoreis Suspenso toto negotio necessariam esse Condnem
in Furdum Bonor Kolczyno Judicij sui aut Jur Camerarior Jurium
Dominij Captato tempore Facta tenjectiva auscultatione Condescendor
advenit, quod Judex sui e Officium Camerariale unius ubi deus
dum abi tres absentia nostr obstante Condescenderat ad te omnia,
Compertationem Documentor majoris substantie Patris et Jnepti
Kolczynski et Marianne Strupczewska Conjugum Parentum derelictar
emolumentum premia Comprobatione Juratoria demandabit, onera
Parentalia ligues legatia apparuerint, liquidabit, majoris fortunae
Integralis Parentum Constituet, Constituto dotes Competentes pro
re Jrae Kolczynskich Sororis assignabit, solutionem eorum sententia-
tiabit et quorum Sorores necdum elocatae extant, ad elocationem
in substantia Parentali haerendas declarabit de statu antiquo et
moderno Jnquiret Jnvestigabit, Jnquisitiones expediet, Juramenta
exigiret, Partes in omnibus et singulis pretensionibus audiendo sum-
ma per S. Zgorelski ducentor Jgne ad rationem dotis de manibus Tri
Juramis Dubowski solvata ex substantia Parentali ad majoris
fortunae Parentum finalitatem pro exigentia totius negotij decidet dis-
judicabit et moderabitur, Cuius decisioni Partes parere et acquiescere sub
pena Juris omnes Costas Litis Expensas in termino Condnis dupes
parte Contravenientis publicanda debebunt Lustr Plena Jpsum mar-
cas Dni Parti per Partem Compendianda Judicio suo totis in substanti
solvenda pro quo Condnis Fmo Partes quas vocaverint et negotium
prosequi audirent audiendi sub rigore dispositionis comparere
tenebuntur Decreti presentis vigore.

Inter Gry Lucam Kierski et Agnetem de Dobielskie Jusiem Conjuges Act
per Maritum suo et Contes suae mne pelter. Et Mus Ignatium Kosin-
ski Ensiferum Legionis et Mariannam de Serauscenskie Primi Dni Mu
Lucae Malczewski Judicis Crcnis Oscienscis secundi Supremos Orbi Jusiem Con-
juges victricium et matrem harum Jnsequand mei Antonij Wolczki Scabi-

Inquisitiones

Bogumilam, Julianam, Vincentiam et Evam virgines Inuptas Filias et Pinignas Malewskie Cit per S. Joannem Szczepkowski Comparentibus et Leum Judice Controversiarum quar Partium Controversijs in Judm Leum productis Exauditis Deliberando Primum Partis Actoree per Decretum Ante actu Judicij Communicationis documentorum fuerit conservatum quoniam pars Citta videlicet Mia Marianna de Szczawinskie primi voto mei Lucæ Malewski Judicis Crimq Plocens Secundi ad presens voti mei Ignatij Kosciesski Ensifen Secundi Conces alias Juricem Coniugis actu Mater et Victrices actu Incpla Mei Antonij Wolski Leu Ubiq Coniugis Bogumila Juliana Vincentia et Eva virgines Inuptæ Filiæ et Pinignæ Malewskie in Primo Ubon Dioecesis Decretum Intermedio Secundo actu Ite Secunda post Fm Sancti Michaelis Archangeli prime decidet die Quarta Mensis Octobris anno 1773tio Leu in Judicio cum Creditoribus Malewscianis Obstante Re ejus a Jurisbus maritalibus et ipsa met Substantia maritali interdicte potioritatis productum reponiendi Primo de Suspensa tanti per decretu Satisfactione Decem Juramenta Communicationis Actoratum pretens Juor Kieselick Coniugum intuitu pretensæ Solutionis Summar pro Eodq Fmo Condnis in Ordine liquidationis Summar et earund in Substantia Malewsciana ad potioritatem exigente Pater alios Creditores Collocationis Subsequende et in bonis Wyszyna Leszczyna Nobilium Lipowiec ac alios agitand Judm remittit, S.C.

Inter S. Fabianum Bukowski Act, pltm, Et Spectabilem Adamum Sabbatini nomine Jacobi Actum Cit et Judicem Act. Pltm. Quod Agnetem de Dąbrowskie primi voti S. Adami Gotkiewicz secundi voti et Fri Martini Winnicki Relictam Contendit Cit et Judicem per Eum S. Jacobi Teneri Sufficientius Inscribere Compartitionem a S. Agnethe de Dąbrowskie primo Gotkiewicka et post Winnicka. Et quoniam Comparens à Sua Inscripta Sufficientius Compartitionem non Inscribit, et à Compartitione recedit eandq Condemnare permittit, Proinde Super eadem in Luem Compartionis Transactionis pro Judicium Subsequente decernendeq penalitatis permittitur Condemnatio, et pro peragenda Executione ad Nieus Loci Capitaneum remittitur cum Comparendi non Causa presens Suspenditur ad Convictionem Causæ disparendi S.C.

Publicat.

Inter SS. Had

Inter Gg. Ithedigium Crachouskie g. Adami Straienelii Contem Amittar
Egidium mariannam S. Josephi Drezdzielii Barbaram S. Martini
Pstrągouskii Contes Agnetkam virginem Simitam Lubowskie Sowinnar
et Lewinnas Acte per Eund. g. Adamum Struscenskii Duc et Contis
ac Suprascom Ilor Lubowskich mepter, de qua Instancia Cte
Et M. Michaelem Dobrinielii Cit et Judicem Delter. Etquoniam
g. Joannes Crachouskii Cittus presens in Iud disparet et de Conde-
mnara permittit proinde Super eod in huius Solutionis Sum-
me Dotalis cum provisione veniend permittitur Condemnatio
et pro peragenda executione ad M. Loci Capitaneum remittitur
cum Comparentibus vero Causa presens Suspenditur ad Conve-
tionem disparen g. C. Publicat.

Inter Gg. Albertum Wegrzenskii et Franciscam Kowalewska Coniuges
Cit per S. Paulum Zottowskij Et Jeas dominicum Kowalewskii D.
Crezg Ploeg Arrendatum ac mariannam Annam et margarethan
virgines Jumptas Dzechie Lowinnas Cittas per g. Josephum Ciot-
kowskii Juscenem Plentes Comparen et Secum Judlter Contro vertes
quar Partium Controversijs in Iudo Suum Inductis Examinatis Judi
ciendo Cittatas Partium Utrarum g recuperiandi esse Corpanitio
nem Petlem Sed Franciscae Kowalewska primi Ot g. Fabiani Dzechi
ad presens Secundi vti D. Alberti Wegrzenskii Contem pro Aequet
Judicior Suor Cadentia exalternata in Dtocho celebrand ad
quam Perlem Corpantionem in tacta legalitatis Transactionum
ac pretense Conscriptionis Rejectis Utrarum g Partium Actorat
tantis per Suspendit g. C.

Inter Gg. Hilarium Duphichii et Ithedigium Pilcha Juricem Coniuges
Cit per maritum Suo et Centis Sued mepter, Et Geor Andream
Predpetchii et Conegondim de Krasenskie Juricem Coniuges Paren-
tes, Suum Stanislaum et mariannam g. Adami Warenelii Contem filior
et filiam g Predpetchie Cittos per g. Mathiam Mazowieckii Comparen
et Secum Judlter Controvertes quar Partium Controversijs in Iudo Suo
Inductis Examinatis Quoniam Causa presens violenter ad Suo in Judicio
vertitur que sine Inquisitione decidi nequit Proinde Judex Partis
utrig dilationem Inquisitionis ad Contenta Juror et Partis Actoreae
et protestationem Partium utrarum g tam in emendationem quar
probationes Objector pro Aequem Judicior Suor Cadentia in Dtocho
exalternata Cadentia dat et Concedit. g. C. Et quoniam ad recipi
Citti Jacobum et Thadeum Predpetchii et Martinum Lutomirskii presen
D. g. Thadeum Predpetchii Cit per Paulum Zottowskii in

in Termino disparett et de condemnata permittitur, proinde
super Eadem Citto nec attentatar violentiar permittitur condemnatio
et proseguenda executione ad M. Loci Capitaneum remittitur. P.C.
Inter Jg. Joannem et Laurentium Fratres Inter de Germano Patruo
tium Paulum et Thomam Filiastros Kowalewskie Act per Jdem
Joannem et Laurentium Kowalewskie Suis et Filiastor suor
nomin Petit, Jrid Cathannam J. Theodori Drobinski Locatiam
J. Antonij Koliszki Comtes Kowalewskie Cit, et Judicem mne
Comtem Quad nec Petit, Comparens et Sacum Judtm Controvertens
quar Partium Controversijs in Judo Coram Judice Examinatis
Judm decidendo Citationem Partis Actoree adjudicationem Pris Citti
resolvendo quoniam anterior Condescensio per Decretum anni 1789
Judicij Sui in Fundum Bonor Kowalenc Sule Jnjuncta Coram non
est Certa effectum proinde in ordine Executionis Ejusdem Decreti
reassumendo ejse iteratam Condnem Judicij Sui aut Jnde Camera-
rior Jurium Decem Quod ubi tres ultimus ubi duo absentia non
obstante in Fundum Bri Kowalenc Sule Captato tempore pa-
cta tempestiva Audientione Conducendor advenerit, quod Judex
mutuo partium Sumptu Condescendendum ante omnia Com-
portationem Documentor quorum vis Causam poterit Ejusmodi
tium per partes prestandam demandabit, quibus Comportatis
transactiones quascris Cognoscet resolvet, Cajpobit vel approba-
bit, resolutis q iisdem de Plano transactionibus Sortem Bo-
nor Kowalenc Sule sui Juste provenerit adjudicabit, ac deam-
pandam jubet Jnquisitiones expedit Juramenta excipiet de-
desolatione Sive reparatione damni Jniurijs Conctis q. pre-
tendentibus Jquiret Jnvestigabit, Satisfactionem animo-
dam sui et aquis competentis prestandam demandabit, Decretum
Anterius in toto exequetur, Partes q in omnibus et singulis pre-
sentibus in hil innovatur et irresolutum relinquendo prout exigentia
Legis Justitiae Jnnotescit Documentor finaliter decidet
dijudicabit ac moderabitur, Cujus decisioni partes parere
et acquiescere sub pena Bnis In Casu Contravenc Super
Parte Contravenient publicand debebunt Juxta penam Septem
marcar Pond parti per partem Comperiendam Judicio Suo tot
Solvenda prout quos Condnis Jnno Partes quas voluerint et nego-
tium prosequent adeant, adeundi Comparere et Judicatum
pati tenebuntur Decis presens prout

Inter

Inter Mres Theresiam Janzyniczan de mr Alberti ubogi Subindias
Dris Plocens Relictam Contem viduam matrem Stanislaum et
Dris Plocens Relictas Contes viduam matrem Stanislaum et
Franciscum Pilios ubogis Subjudicij das Dris Plocens Act per S.
Paulum Lottenelli Et quoniam Inpielebes Judei Seniores Si-
nagogae Plocens ac tota Sinagoga et Communitas Judeor Plo-
Citt presens in Trd disparent et se Condemnare permittunt,
proinde super Eisq in suero ultimario fortis finalis faciend
executionis rne non Solutionis Summae aur provisione pve-
niens permittitur Condemnatio et pro peragenda executione ad
loci Capitaneum remittitur. Publicat.

Inter S. Franciscum Suchanenski Act pltes, Et quoniam S. Adrianus
Zalewski presens in Trd disparet et se Condemnare permittit,
proinde super Eod Citto rne non Solutionis deseritae mercedis
permittitur Condemnatio et pro peragenda executione ad meum
loci Capitaneum remittitur. Publicat.

Inter Gg. Stanislaum Dziedzielski et Sophiam ele Kolczyn Chrzanowskie
Conjuges Act pro maritum Suo et Sortis Suae mr pltes, S. Barthe-
lomeum Woldarski Citt pltem, Gtes Joannem et Laurentium Kolczyn-
skie Citt, per Curiae Judicem S. Laurentium Kolczynski, SS. Catharinam et Fabry Sui mr pltes
lentini Kolczynski Relictam Contem viduam matrem, Martinum Ma-
rianam S. Antonij Wolenski Contem Catharinam virginem Sororem
Kolczynskie atq Antonium Wolenski Citt et Judicem per Curiae S. Ma-
tinum Kolczynski Suo et Supra scor mr pltor. Et quoniam Dr. Bar-
cisus ob Francisci Agnes ultimi nuptus valentin Inspinski ma-
riamen Nobili Alberti de Miętkowski Contes Magnensis presens
in Trd disparent et se Condemnare permittunt proinde Super eisq
Citts disparentibus in suero Capitationis maonis Solutionisq Summae
ac rne Causatae remissionis transactionumq iciationis decernendae
penalitatis permittitur Condemnatio, pro qua peragenda ad meum
loci Capitaneum remittitur, cum comparentibus vero causa pens dis-
penditur ad Convictionem disparentium Tantum Conservato. Publicat.

Inter Gg. Antonium et Conegundam de Karwowskie Judicem Coniuges
Praedioecke Act per maritum suo et Sortis Suae mr pltes, Et Ioa
Conegundam de Chrzanowskie ob S. Casimiri Chrzanowski Relictam Con-
tem viduam matrem, atq Bartholomeum et Ludovicum Chrzanowskie Fi-
lios Cittos per S. Ludovicum Chrzanowski Suo matris et Fratris sui
mr pltes, Comparens et suero Judex Controversiae quarum
partium Controversijs in Judicio Sumor Judicatis Examinatis

Examinatis

Exanditis Deciclendo Jnnorb Partis actoreb per Decem ante acti
Judicij sui Jnservatum teneri Partem Actoream reponere Jnquisitio-
nes suo in Judicio eductas idque iminentj, Et quoniam Pars Actorea
in Latis Jactionem Sententie Judicij sui Jnquisitiones reposuit Pars
vero Citta Eisq Jnquisitionibus Partis Actoreb Jndebite se se subiect,
Deinde Latis factione in Premissis adinventa Partibus experiri man-
dat, Jn experimento vltenioribus Partium Controversijs Exanditis
quoniam tam ea premissis Jnquisitionibus repositis quam et que-
relis Joannis Antonij Creng Plocen per J. Antonium Predunelli Contra
Jpos Gregorium Chorneuska Matrem Ludovicum et Bartholomeum
Filios Jtidem Chorneuskie factis Judicio Sufficientes deductum et
probatum est per Eosdem Jpos Chorneuskie Matrem et Filios et quid
per J. Ludovicum Chorneuski una cum dd J. Procuratorali Libi ad debito
J. Antonium Predunelli inita Publica Jnfestatione, Eundq inhibi mafi
Speranten Compaciscere, Sub altero vero tempore ea Libris Bonor
Chorneuo discedentem per Ubung J.S. Chorneuskie Fratres Currum cum
virgultis Jntercepisse, et in pro primum hortu plurimum premissa virgulta
pepercisse deponere Jussisse, Jnsuper per Eundem J. Ludovicum Chorneuski
Experimentat Circa agros Partis Actoreb Collocata Combusta fecisse Dam-
na Plurima in Jumentis et Pratis Jnventanjs Propriis deli-
beratie Pti Actoreb Jntulisse, Ad extremum Eundem J. Antonium
Predunelli varijs Coram Personis verbis Jndecentibus lacessi
diffamasse, quo Circa Audendo Justitie et Aequitati in Decem-
tionem Jpsorum J. Predunelli Jpos Ludovicum et Bartholo-
meum Chorneuskie Parendo tamen imbecilli Statui Eorundem Jpos
Chorneuskich Matri Dolorosae Jpos Filio non posse evadere Dene
Judex Sententiat, Decernendo quatenus Supradicti Jpi Chorneuski
Fratres Turrim Pacti Plocen superiorem ab Acto Processus Decem
Jndex Septimanis Jneant, eiusq Depositionem in spatio Trium dierum
quilibet Illor per se Continuent et Expleant nec non insuper
de Tunc Decisa Duplicem que per Penam sic pactam Quatuor de-
cem marcar Dor Coram Actis Creng Plocen tam quo ad depositio-
Turricam quam Solutionem Marcar sub Pena Bmis in Acta
Contraventionis Circa premissa faciendi Publicandi Exhibendi
Judicio vero per medium in instanti sub rigore decretiv ea
Regni Practicam extendendo Dolosam et realiter enumerent
Quantum spectat illata damna ac rubrica obductione Spe-
cificata eadem Pars Actorea pro Sequenti Judicio Cadentia
in Plocis ea alternata Celebrandi semper hac tenebitur, prout

quam

post quam Comprobationes, vel non Judex decernet quod Jurisdict. C.
Inter Meum Josephum Machieński Cit per S. Mathiam Marcinkiewicz Insecum
Dentem, Et S. Adamum Mitodrowski Camerarium Trem Plocens Cit per
S. Paulum Lotowski, Comparens et Suum Judicem Controversiæ quam
Partium Controversijs in Judicio Suum Inducis Exauditis Judex decidendo
Inter Dictis Actoreæ Suum ad judicandum dixit licet quidem Pars Actorea
melioratione seu sive relevationem Decr. Plocens de Actu exhibita Ldi post Dom Lelkiare Quadragesimales minimum die decima quinta
Martij anno 1774to Inter Quod Adamum Mitodrowski Camerarium
Nom Plocens ab una, Et S. Josephum Machieński Parte ab altera pro-
latis Suis In Judicio exhibitis Venerabilem non tantum quod
Judicio Suo præmissi Decr. Castrens Cognitio non Incumbit, Sed etiam
attenta repositione Comis Citationis tam contra Partem, videlicet Meum
Actoream
Josephum Machieński quam Illustres Suos Capitaneos pro expiscandis
Decr. Executionis pro Judicijs Tribunalitijs Regni Delicuisse nec
Libbrata per Executorialitia post subsecutas plenarias varijs Con-
victiones varijs ea decretis edita per S. Mitodrowski dictis Proinde
obtantibus tam Cognitione Decr. quam Supraeo Intimato proces pro
Causam presens non Subesse Foro presenti Judicio declarat, Sed eandem ad
Judicia Tribunalitia Dom Delicuisse pro Resolutione Premissorum
remittendam censet, remittitq; presens J. C.
Inter Dictas Actoreæ Renuens Paulum Driggelewski decanum Brzesc
Præpositum Starostavicens Cit per S. Mathiam Marcinkiewicz Insecum
Dentem, Et S. Nicolaum Rosciszewski Cit per S. Benedictum Insecum
Costkowski Insecum Dentem, Comparens et Suum Judicem Controversiæ
quam Partium Controversijs in Judicio Suum Inductis Exauditis Judex
decidendo Cit Dictis Actoreæ Dñi Citis Suum adiudicium edibat
decernit quatenus Pars Incompatiens Instantes Documenta
Causam Processus evincentia prævio Consignando Summario et explendo
Executorialis Juramento pro sequenti Judicio suo Cadentia in Edicto
ex alternata Celebrandi libri ab invicem communicent J. C.
Inter Eosdem ut Supra, Et quoniam Perfidi et Infideles Dicens ac
tota Linagoga Dicens presens in Jure disparet Et se condemna-
re permittit proinde super eisdem Act disparens in suum ulteriorius
Juris finali faciendæ Executionis vice non Solutionis damnum
Suum positionibus ab Eius proveniens et ab ultima quæstatione
retentis permittitur condemnatis et properanda Executione
ad M. Loci Capitaneum remittitur. Publicat.
Inter Nobiles Stephanum Jaxa Suum Martinum Podrzeckie Pa
hoc inter

Fratres Inter se Germanos ad pet S. Stephanum Andrzieuski Leo et alior ad me pertes, Et Jos. Josephum Smolenski et Agnetem Grabiankã Conjuges Camerarios Rosarienses Reos per S. Paulum Lotowski Comparens et secum Judex Controversiarum quar Partium Controversijs in Judo suum Inductis Ex auditis Judo decidendo Citationem Dti Actoris Dti Citti Suum ad Judm editam decrevit, quatenus Partes in Comparitionem Jntrantes Documenta sua ad presens evincens prio Conscribendo Summario et explendo Summario p sequens Judicior Duor Cadentia in Pselo ex alternata celebrand Libi abinvicem communicent. J. C.

Inter Jos. Stephanum Jaworum et Martinum Andrzieuski ad per Eund S. Stephanum Andrzieuski Leo et Patrum Duor mie pertes, Et Jos. Martinum et Joannem Chabowski Cit et Judicem per Eund S. Martinum Chabowski Leo et Eiusd Fratris Lui me pertes Comparens et secum Judex Controversiarum quar partium Controversijs in Judo suum Inductis Ex auditis Judo decidendo Citationem Dti Actoris Dti Citti Suum ad Judm editam, ~~Legaidelacea pro sua Comparitione Partis Rea et Lebowski decidendo Citationem Partis Actoris Dti Citti Suum ad Judm editam~~ decrevit quatenus Partes in Comparitionem Jntrantes Documenta sua presens evincentia prio Conscribendo Summario et explendo Juramento pro Sequens Judicior Duor Cadentiarum Pselo Ex alternate celebrand Libi abinvicem communicent, pro qua Cadentia Pars Citt Actorea Nobilem Petrum Lebowski adesse et adstantes comparere tenebitur. J. C.

Inter Petrum Adm Dendum Simonem Dulnikowski Prapositum Eccleside Minoriense ad pltr, Et Nicolaum Kosciuszeski et Ligismundum Laseski Ensiferos Incolas Minoriense Citt per S. Bonaventuram Kostkowski Jnsienum Plentens, Comparens et secum Judex Controversiarum quar Partium Controversijs in Judo suum Inductis Ex auditis decidendo Jnmum Partis Actoris suum ad Judm editam quando quid Judicio suo sufficienter deductum est Summas Decem Primas Primas quidem Summam duor millium Flor in Florene efficiore duor millium quadringentor Florenor Dt quemlibet Flor. Triginta duos Asses bus numerando per Dt S. Franciscum Kosciuszeski Bonor Mirens murata in eadem Civitate Haeredem alternative vita functum dispositione ultimaria die decima Secunda Julij Anno millesimo Septingentesimo Octogesimo in Bonis Mirens factor manumissi Mei Testamenti Kosciuszeski subscripta assignatam alteram in scriptione officiosa in Cond ipsorum Dnm Ztia ante Fnd Trans figurationis Christi Dni Anno 1782do per Dt S.

Thomam

Thomeam Rocciensis Cameranum Ven. Plocens. Secundarium Fratrem natu
minorem similiter alterius vita functum recognita Summam quatuor
millium Florenor. D. ultra q. in reparationem Ecclesie devastate Misericor.
murate conversas et dispositas in Bonis vero mixtum suis Hereditariis
tarijs Jure Successivo q. Nicolao Rocciensis moderno Comparenti
fratri natu minori Germano Correctis Inscriptisque Meis vero Francis-
cum Judicum Item Plocens. Thomam Vexilli fendas Lauschiens ad Pre-
sens Peculatorem Visitatores Rocciensis fratres Inter se Germanos
per ob. q. Franciscum Rocciensis similiter vita functum Bonor. mixtum
Heredem Supraso. Testamenti pro executoribus assignatos, Illustrem vero
Adm. Rev. Dum Simonem Dulnikouski Ecclesie Misericor. murate Pre-
positum Maiore Consul actis Civit. Plocens. Ira desita per Dn. Jubilate
proxima scilicet die vigesima nona mensis Aprilis Anno presenti 1774.
Coram q. Nicolao Rocciensis Predicto Bonor. mixtum murate He-
redem Intuitu non exolutionis premisse Summas in reparationem
Ecclesie murate Misericor. Maxime devastate dispositas quem-
lapse, Eumdem prefatam Ecclesiam ullo modo reparare potuisse,
mum vero Sigismundum Lasocki Ensiferum Lasocien. Prefato
Bonor. mixtum Possessorem Contractu certo cum q. Nicolao Rocci-
ensis inito deportationem onerum quorumvis, Premissa Bona affi-
cientium eliberandos ab omni processu in de coa pro se, Suos
vero Nicolaum Rocciensis cum Contractu quibus onera media-
tibus Decimis expectandis deportare mox Sigismundo Lasocki Justi
gitasse, et Eumdem meum Lasocki à Predicto Illustri Adm. Rendo Simo-
ne Dulnikouski Preposito Ecclesie Misericor. pro Solutione Im-
prasor. Summas ad reparationem Prælibate Ecclesie cum ad Judi-
cium venturos esse, Quo circa Attendendo Justitie et Equitati Judi. decerni
quatenus Supraso. tam q. Nicolaus Rocciensis Pr. mixtum
murata Heres quam M. Sigismundus Lasocki Ensiferi testa-
mentarius Eorum Pr. Possessor unus ad alium de se non referendo
seu potius unus alterius vice dupplendo tam Hereditatem quam
Possessionem Predicti Bonor. emundando Inscribendo Supraseris
dispositionis testamentarie et Inscriptionis officiose Summas
alte dictas in unum Computando efficientes sex Millium
quadringentos Florenos D. Citra provisionem Conventui Plocens.
Ordinis S. Dominici Jure adjudicatam et per eumdem Conventum
officiose receptam in et pro Festa Vigilia Festi D. Natalis S. Joannis

Bapte

Capite in Anno Dei Dante futuro ventura coram actis Crem. Placen.
sub pena Bonis in casu contraventionis circa manerie faciend.
Publicanda in deparationem Principis Ecclesie Patria Secunitate fol-
vant et realiter enumerent, aut ipsemet Nunc Ligis mundus Laudu-
Eni. fienda Laeuerimen. tanquam Bonor. mi. Nens. Dospecor. Fabrican.
Ecclesie minuerint similibus Expensis ut eveniat summa in-
prasera per Judic. Lucum adjudicatas sub simili rigore prout de-
quar. Expensar. pro decunitate Evolutionis alte dicte Anno mill.
Mei Franciscum Judex Cris. Placen. et Thomas Bellator Dacij civis
Rosi. reuerey. tanquam executores testamento assignati Curam
et Jurisdictionem una cum Preposito Ecclesie minuerint ~~sub regula~~
~~inspectis~~ habeant, Deum precem. rigore.

Inter Successores ~~ob~~ Petri Rendispini nettionis Jerusalem Canon. Cathed.
Placen. Bonor. mogilnica. Ante hac Hieredis ab. et Cit. per M. Barth.
Lomeur. Labrenchi vedelifens. Jurisperitum Cris et alior. Consuet.
Curie mei pretor. Et Nunc Antonium Suiserenchi Venerab.
num Latinorum Cit. et perrexpectionem Cause Act. per S. Paulum
Lotthurchi Procurat. Plantem. Et Cris Antonium Vicenotarium Presby-
rium Cris. Degentem Crem. Placen. Urbis Actor. pro Jurisdictionem
Receptoris, Et quoniam. Nunc Carolus Rosi. Reuerchi pro
in Jure dispercet et de condemnare permittit, ~~Decernere~~ dare
Decernere Jurisdicto ~~cap.~~ Cum Nunc Rosi. Reuerchi expectationis Con-
demnare permittit, Divinde Super eod. Nunc Rosi. Reuerchi Jurisdic.
ultionis fortis faciende Executionis permittitur Condemnatio
et proseranda Executione ad M. Loci sapi. tenenc. remittit
Cum Comparentibus vero Partibus a Jure suis pendentur. ad Con-
sistorium disparere &c.

Publicat

Inter ~~Parochiales Ecclesie~~ S. Martianum Cisthourchi Act. per S. Bona-
venturam Cisthourchi, et Parochiales Consules Civitatis Placen. Act.
per S. Paulum Lotthurchi Comparens et dicens Judicis Controversiis
Partium Controversijs in Judic. Suum Judicis Examinatis Decidendo
Jurium Dicti Actoris quoniam Pars Citta Super fugiendo ultionem
processum et in abreviationem Maioris Sumonie Ducentor. Ipsa pro
Summa Centum Lyre mancialis Compositione de data ejus die
rona mensis Martij. Anno proxime elapso Millesimo Septin-
gentesimo Septuagesimo Sexto in Civitate Placen. facta Mann.
Famati Fabiani Stangroch. Civis Placen. propria Subscripta

Evolutionor

executionem supradicte Summe Centum Lyre Bonis datis in de lo-
apungerit, et eam elapsis jam ultimis ratis adhuc nec non exolvit,
Proinde Judex decernit, quatenus altedictus Fabianus Stanzgrod de
predicta quota Centum Lyre, jonctim et Judicium supra fate
Ines tendo manuali Compositioni in et pro Pena secunda pars Ss
Sanctorum Jurum Regum in anno Dni dante futuro ventura Com
dictis Civ. d'Locen citra Provisionem sub Pena Bonis in casu Cont
travenj circa Maiorem faciendj Dubitandj ad manus Dis Victores
aut q. Josephi Cathoudi filij eius previa quietatione de persoluta
Summa debita et realiter enumerata Juita Pena Jurium marcar
Potoricat Parti in Jnm datis faciendo et sub rigore Eod. Judicis Juris
forti de instanti solvenda decernit presens vigore
ter Eundj ut supra per Eundem ut supra Et quoniam Defidus et Fidei-
lis morah Jo zuccuicj Citat. pieny in termino non diparet et de Condemna-
re permittit Proinde Super Eod. Cit. disparere in lucro ulteriori
fortis finalis ac Judicialiter faciendj executionis me non solutionis
Summe cum provisione proveniendj permittitur Condemnatio et
proper agenda executione ad M. Loci Capitaneum remittitur Publicat.
to q. Thomam Obregheli et Agnetem de Dturnieuslis Conjuges Dct et Cit.
per q. Thomam Obregheli Loco et Contis Leud me pltes Et q. Joannes
Dturnieuslis Cit et Act pltes Comparens et Decem Judicis Contumacie
quar Dictum Contravenijs in Judicio Suum ex Jud no Jactam
vendo remissionem ob Officio Civ. d'Locenj Suum ex Jud no Jactam
tum Cit ex Parte Geor Obregheli Cit Joannes Dturnieuslis ad Jos
Judicem editum deciendo, Quoniam presenti in Causa ultraq. Scripta
Partium et quidj Dni Thome Obregheli Sub date die Decima Quin-
ta Junij anno 1769no in Bonis Luisezyplio Super Summam
Decem Aureor Lunzanicat in rem q. Joannis Dturnieuslis Abj
Alterum in Eisd Bonis Luisezyplio die vigesima nona Aprilis
anno 1767mo, pro ut q. Casimirum Dturnieuslis Parentem
in rem q. Agnetis Dturnieuslis filiae q. Thome Obregheli
Contis Super Summam Trecentor Lyre in vim expeditionis
mulieb. approbi jam datum Actis Civ. d'Locenj Tra des-
ta pars Dni Cand. anno 1767mo Obtinuit in Decretum
Condle in Fundo Bonor Luisezyplio Pena Decunda pars Dni

Candi

Culi Quadrageimales Licet die decima quinta mensis martij an
1773tio ctead Inter Dos Franciscum Smorzenali et Theresiam de
Dturnieuslue Coniuges Thomam Obrgbli et Agnetem Stiq de Dta
znieuslue Coniuges Sontes et S. Casimiri Dturnieuslii Filias cum
et S. magdalena Secunda progenitas ab una et alq S. Joannem Dtu
znieuslii Superstem et S. Casimiri Dturnieuslii Filium Parte ab alt
Protatum Actus Crene Plocene In Quinta magna Licet die Octaua
mensis Aprilis anno Dni oblatuatum habito Respectu Sonetitute
mapse substantie quo ad expeditionem declaratam, quo vero ad
mam Decem Aureos Hungaricos et Scriue duos Aureos Hungaricos
in Eod descripto, adjunctos Considerato Calculo ad Pendendam a dote
visionem Subintrant, Cuiq Actus Scripta per Decem Deymaronum
Me Sopita et Sopsata esse declucentes, Quod decretum Satisfa
tione receptatum palpatur, Proinde Presenti in negotio Ubi Decreti
Condi Adoptato Partibus Actus Jus Jurisperitos agere admoven
respectu vero Resuscitati negotij ad premissa Scripta per Iuris
tam ad Officium Castrense quam Judm Lucem promoti et Jam Dec
Prefato Sordli Sublati Actus Partes Judm Punibile Sententiae
decernendo quatenus Et quia S. Joannes Dturnieuslii Decem
Duplicem Quatuor Decem marcas Dos pro Correctione Scripti et
ad Ind ad officium Crene Plocene Instante litis et ad Lucem
Judicium Causte Remissione Jam autem S. Thomas Obrgbli pro Indebi
ta pretensione expeditionis muliebris ex Constituta mapa Sub
stantie Jam sibi recompensata Decem Duplicem Quatuor Decem
marcas Dos Pars Parti ab actu Presente Decem in Quatuor Septima
nis Coram Actis Crene Plocene Sub Pena Bonis In Casu Contra
ventionis Circa meconem faciendi Publicanda Judicio vero Sub Pe
medium Juinetanti Sub se Creios Dignos ex regio Praticum exter
dendo Solvant et realiter enumerent, Maneo vero ac Jones ubi
in Resoluto Regiscebato negotio sibi Instituto Sapate exhibitat Decem pro
movit S. Joannes Dturnieuslii ad Judicia Tribunalitia Regni Petri
Corsieng ad missa moverunt quoq et Dns Obrgbly Legnis S. Joannes
Dturnieuslii in solam Protelationes Justitie Diem Interponit no
tionem.

Inter Dos Albertum Parentem in Lecto Egritudinis decum bentem
atq Joannem Filium Obrgbliae Act per S. Thomam Obrgbli
et Nobilem Lucem Obrgbli Zeglieneli et magdalenam de Stanz Du

Primi et Ult

Primi ot Nobilis Caroli Kowaleuski ~~adpraesentia~~ ~~Judicum~~ Judicum praesens
ordi Judicem Consulem victricium et matrem Michaelem et Valentinum
Kowaleuskie Cittor per Eund S. Hyacinthi. suo et Sentis ac Pupillorum
nom dicor mne Pltas, Comparens et dicens Judicium Controversiam quar
Partium Controversijs in Judicio ducum Judicijs Examinatis decidendo
Jemum Partis Actoreae Licet quidem Pars Actorea pro Solutione Summae
unius ducentor quadraginta Flor ad scriptum manuale die decima
quarta mensis Junij anno 1764 in Mercimonia per ot S. Sandam Boza-
leuski in rem S. Alberti Obrzeski dato alterius nonagenta Flor legales
tempore videlicet anno 1765. modo ad scriptitii agressate suo in
Judicio egit, Solutionem eiusd exigebat, Cum tamen Pars actorea ad
Comprobationem Praemissor scriptor ut dictum à Demortuo Capite re-
spicit, adhuc non Comparet Provide Judicium decernit quatenus Pars
Actorea pro sequenti Judicio sedentia in Plocio exhibenda Scriptum
Comprobet realitatem scriptor post quam dubitantem Comprobationem
vel non Judicium decernet quod Juris et Justitiae ent. T. C.

Inter Spos Hyacinthum Mathiam et Valentinum Chorzewskie Act et Cit
per Eund S. Hyacinthum Chorzewski suo et Fratrum suor natu
minor mne pltes, Et S. Bernardum Bartholomeum et Ludovicum
Chorzewskie Cit et Act per Spos Bernardum et Bartholomeum Cho-
rzewskie suos et S. Ludovicy mne pltes, suo ad actoratum Spon.
Hyacinthi Mathiae et Valentini Chorzewskich Jenen Partem actoream
an dicere Partem Cittam de Termino et Contentis, Et quoniam Discret
prima de Partibus causam prosequi Jubet, Ipsi vero quemdo quando qui-
dem Judicio duo elegerunt, S. Bernardum Chorzewski ot S. Joannis
Chorzewski Filium Cum Spo Bartholomeo et Ludovico Chorzewskie ot Ca-
simiri Chorzewski cum Spa Consorta Chorzewska procreatis Filijs
dominis suis Germanis Instituta resignationis dotis in Bonis Cho-
rzewo dictis pro Summa mille Flor Contractum venditionum sub da-
ta die vigesima Junij Anno 1773to in Bonis Chorzewo Concepto
tum manibus Contrahentium tam tentis quam propriis subscriptum
Actis Cracq Capitl Plocens sta Quarta in Vigilia Festi Nativ S. Joannis
Baptae videlicet die vigesima Tertia mensis Junij Anno dicto roboratum
ob praementiam onerum Juris ipse, in virtute Cujus dicti Contractus resigna-
tionis sub uno eodemq actu quo et roboratio dotis praemissa ipsius
one resignatae, et delevata pretio acquietasse, Spos vero Ludovicum
et Bartholomeum Chorzewskie Juris quaelibet in Praemissa

dotem

Lorten virtute Suprascriptar Transactionum testante officioso actu
Coram Actis Cenz Placenz Fra Secunda in Vigilia Festi S. Thome Apli
Scilicet die vigesima mensis Decembris anno Eodz per Mden Dnm Fratr
Provisorem Stanislaum Smurenski de Dobre Ruthen et Juratum reco-
gnito Intromissos esse, post cadenz Subsecutas et Solide facta ex dato
et accepto Subsecutas transactiones Inter Franciscum Chorzewski
Suprascripti Bernardi Chorzewski Filiastrum ex quaz sibi assurgeba
propinquitate in anno 1774to Fra Hia ipso die Festi Conversio-
nis S. Pauli Apli Scilicet die vigesima quinta mensis Januarij
Jn Liepré Terminis q Communibus Inibus Placenz Predictas transac-
tiones reclamatum esse, Intercedentibusq vero Eiusdz brevi tempore fatis
per quem multa Intercepit rejacitio Summodz Dnos Hiacinthum Ma-
thiam Valentinum Chorzewskie ob reclamantes Fratres ad presens
Judm et maonem Suprascriptam pro Sopatione Earundz transactionum
actionem Indebite movisse, S. Auctor Bernardus Chorzewski Patruus
Juriedatoresq ad Presens Comparentem una Cum Ludz Junis quzestori-
bus pro approbatione Predictar Transactionum Pro ejusdm Institutione
quo Circa Studendo Justitiz Insistendo q Constitutioni Anni 1768vi
de Transactionibq Perpetuitatis Sancitz Suprascripti Dnus Bartholo-
meus Ludovicus Chorzewski Prelibate Sortis a S. Bernardo Cho-
rzewski quzerite pro indubitatis heredibus Judm habere valt
et declaravit, maonem ob S. Francisci Chorzewski Transactiones Dnm
Bartholomzi et Ludovicii Chorzewskich vivantium tunc et Tunc Dni
Hiacinthi Mathiz et Valentini Chorzewskich pro Sopatione ad pre-
sens Judm Indebite Institutor Dnm Cassat et annihilat, quoniam vero
Pars Actorea presens ad maonem non per de Jactam Ded ob S. Francis-
cum Fratrem Actoratur Limen Instituit, Jd circa Pretermissis Solem-
nitatibus novella Suprascripta Constitutione assignatis minores
tamen Intuitu ~~retrocipa~~ ~~ea~~ premissis mole litis Eamdz Partem
Cedentem ~~recedere~~ Actoream non posse evadere Penas Judm Intor-
tiat, Quatenus Suprascriptus Dnus Hiacinthus Mathias et Valentinus
Chorzewscy Penam Duplicem Quatuor decem marcarum Dolombat. Jur. quzestorum
Presentium Decem in quatuor Septimanis Coram Actis Cenz Placenz ob
pznam Bonis in Casu Contravenz Fisco maonem faciend publicandz
Judicio vero Suo pro Medio sub severioris rigore ex regio Dnatus
exercendo Solvant et realiter enumerent, Penas vero Personales Judm
attenta miserabilitate ex Clementia sua Indulget Decem proinq ejus

Judex Magr

Inter Mun. Franciscum Bernoulli Tribunum Brectery Kuiarie ptes per
g. Paulum Lattualy Et quoniam D. Antonius mis dicti dñi predecp
in Jure disparet et de condemnare permittit Prinde Super eod
in locis Solutionis Summe cum provisione previene permittitur
condemnatis et properanda executione admanu loci Capitane-
us remittitur. Publicatum

Inter J.J. Stephanum Antonium et Joannem Konypelie Actis per eundem
J. Antonium Konzypelli suu et Fratrum suor in pte, et suos Alber-
tum et Hiacinthum Predpetelie Sotter negotij et Actores Capand de pter,
Comparere et Seuum Judtem Sontroverse in
Jude suum Judutis Exauditis Jude decidendo Advitationem ea die
pro Konzybelick ot S. Francisci Konypelli Succes Suos Hiacinthum
et Albertum Predpetelie suum ad Jude dicendum et econver-
so Jrmum per Deum ante alt Judicij Conservatum decidendo teneri
Partes utrasq reponere Jnquisitiones suas in Judicio exhibitas Pque
Jnnotanti, Et quoniam in Satisfactionem Sententie Judicij sui Pre-
misse Partes Jnquisitiones reposuerunt Prinde Satisfactis in Pre-
misis adinventa Partibus experiri mandat, Jnexperimento Licet quid
ex Jnquisitionibus deductum Sortes Konzypsianas ex Capitibus suis
pro Josephi et Alberti Konypelick pro Predpetelie non acquisisse,
ad quam hereditatem non tantum ipsimet Succores ot S. Francisci
Konypelli sed etiam et Succores ot S. Martini Konzybelli qui adpresens
in Compartionem non Jntrabj recurrere Sprenentur, sine quor Succorum
ot S. Martini Konzybelli Compartione decidi requisit Prinde Suspen-
so tocius negotio Jn ordine Jn-
vestigationis de Premissis Sortibus Succores Konzybelianos Jure Suc-
cessionis respicientis necessariam esse Et Compartionem Judicij sui in Tan-
dem Honor Smardzewo Sspitato tempore Facte competitive avocatione
Contradictorum adjnvenit, quod Judex minus ubi duo duos ubitos Absen-
tia non Obstante condescendum ante omnia Compartitionem do cer-
mentor Sortes quor Josephi et Alberti Konzybelick ot D. Adami Konzyb-
elli Silior hereditarias Enucleantium pria Comprobatione Ju-
storia demandabit quibus Compertatis Omnia Liquet deducat
liquidabit, de Sortibus premissis Jnvestigabit et Eadq prout Suc-
cessor Konzybelianor de Occupanda facit et et exdicit Jnqui-
sitiones Juramenta capedet, Calculum ei Juste debebitur ex-
cipiet, Satisfactionem omnimodam cui et aquis competierit pre-
standi decernet Jnjungetq, Partesq in Omnibus et Singulis pre ter-
missionibus nihil in tactum et irrevolutum relinquendo pro Exi-
gentia

exigentia totius negotij legis Justitiae Termor ac Documentor finaliter decidet disjudicabit ac moderabitur, Cuius decisioni Partes parere et acquiescere sub poena Bnis" super Parte contra venientem publicanda Lutae Poena Septem marcar Pol parti per Partem Compensanda Judicio suo totiq Jninstanti solvenda pro quo Condnis Trno Successores ot G. Francisci Korzybski ad praesens Comparentes Successores ot G. Martini Korzybski adcitent adcitandi sub admissione Jurium Comparere tenebuntur Decri praesen Inquisitiones retro obsigilandas ad Trnum agitand Condnis Conservand declarat

Inter Gsum Martianum Ciotkowski Act per Gsum Mathiam Mazowiecki Quoniam Pars Citta videlicet Perfidus et Infidelis Lewek Markowicz Tabernae Wykociensis Ante-Actus Arendator Praesens in Termino disparet et se condemnare permittit, Proinde Super Eod disparenti ~~Permittitur Condemnatio Jdq~~ mc de Causa eiusdem Arendatoris per invigilantiam ~~Testorij~~ Testorij Combustionis Circa quam Combustionem tam sui Actoris Testi quam eiusd Judicij vix non deintegro ab inge eliberationis et eiusdem Commodo suo applicationis prout Inquisitionibus probabitur, Cuius bonificationis Com onere Conscientiae ab actore velle indebite praetensionis Permittitur Condemnatio, et propagenda executione ad Mcum loci Capitaneum remittitur.

Publicatt.

Inter G.G. Norberthum et Theodorum ac Adm Rendum Florianum Decanum et Praepositum Raciazienc Fratres Inter se Germanos Jaroszewskie Act per G. Teodorum Jaroszewski suo et Fratrum suor mne pltes, Et Perlm Rendissimum Mathiam Rokitnicki Canonicum Cathlem Plocen Bonor Sumenie Praestimonialium Capitulum Cathle Plocen Spectanc Possessen, ac totum Capitulum Cathle Plocen et Nlem Paulum Zawistowski Eorund Bonor administratorem Cit et Act Judicen per Eund Perlm Rendissimum Rokitnicki suo et suprascriptor mne pltes, Consentum Plocen Virginum Munialium Ordinis S. Dominici Cit et Judicen per G. Joannem Szczepkowski, Comparen et Secum Judlter Controvertenc quar Partium Controversijs in Judm Suum Inductis Ex auditis decidendo Trnum per Decum

Ante

ante acti Judicij sui Conservatum teneri Partes utraq reponere Inquisitiones duo in Judicio eductas Jdq minime tanto Et quoniam in latis per ipsum sententie Judicij sui premisse Partes duas Inquisitiones reproducunt, Proinde latis per ipsum adminiculis Partibus experiri mandat per experimento quo niam Causa presens sine cognitione in Turnopolitanis ex quo emanate violentie Inquisitionibus probantur, ad presens decidi non valet, Proinde suspensa resolutione Causa presens tum et Inquisitionibus duo in Judicio eductis necessarium esse condescensionem Judicij sui in Turnopolitanis Bonor mihi Captato tempore facta tempestive avocatione conducendor adivenit, duod Judex duor ubi tes vicinj ubi duo absentia non obstante mutuo partium assumpto condescensum Comportationem documentor proprietatem prati ex quo violentie Partes deducuntur, proxima Comprobatione Juratoria demandabit, quibus Comportatis de posessione et usufructu Inquiret Investigabit Inquisitiones recerabit, Juramenta exigiet, Penas super quo Interent, prequalitate facti et demeriti Irrogabit, latis per ipsum omnimodam et per quem competient prestandam Injunget, Partesq in omnibus et singulis pretensionibus nihil innovatum et irresolutum relinquendo pro exigentia legis Justitie Grond ac documentor finaliter decidet dijudicabit et moderabitur, Cuius decisioni partes parere et acquiescere sub Pena Brun Lapsus parte Contravenient publicanda debebunt, ac tenebuntur, Inquisitiones suo in Judicio reposita et perlectas retro obsigillatas ad Primum subsequende Condicis per Partes Conservandas prout Eisq extradite Judex arbitratus, Decisq per ipsum

Coram Mro Joseph in Labrenz Labrenski Doillatore Leporeng Judice Crene Ploceng in Locum Mri Maximiliani Bronomis in Maylowy Lieralsourki Tribuni Ploceng et Judicis subdelegati Jris Ploceng substi tuti ad hanc Causam subdelegati. Inter Eunde Mrum dieralsourki Tribunum Ploceng et Judicem subdelegatum Orem d'Pus Ploceng ad Pter. Et Illustrissimum Dnum Dnum Casimirum in Dolitnica Dolitnicki Episcopum Aladiens Suffraganeum et Officialem Generalem Ploceng Archidiaconi Dubrovic Canonicum Varsaviens Cti pter, Perlecta Prendictorum Mathiae

Dolitnicki

Dolitnicli Canenen Cathlen Plocens Cit plter, Comparens et secum
Inter contrvertens quar Partium controversijs in Judon Suum Inducto
Eandem Deciendo Finem per Decenn Ante actu Judicij Sui Conser-
vatum tenen Partem Cittan videlicet, tam Illustrissimum et Rem-
dissimum Casimirum in Dolitnica Dolitnicli Episcopum Adalbens
Suffraganeum et Officialem Gnalem Plocens Archidiaconum Pultoviens
Canenen Varsavien Bonor Mayshowy Ante Actor heredem quan Par-
tem Rem dissimum Mathiam Dolitnicli Canenen Cathlen Plocen Eccles
Bonor Mayshowy ab Illustrissimo et Rem dissimo Suffraganeo Plocens
Constitutum Prosecutem Tenutarium comportare Contractum Arendalon-
um Intuitu Prefator Bonor Mayshowy [illegible]
virtute Decn Ante actu Judicij Sui Stante Hereditaria Prosecutione Eccles
Illustrissimi et Rem dissimi Suffraganej Plocens ab una Et Partem
Rem dissimum Canenum Cathlem Plocens Parte ab altera Conscrip-
tum Jdque Instantanee Judon Concet et quoniam in Latisfactione
Sententiae Judicij Sui Supranens Illmus et Rem dissimus Suffra-
ganens Plocens Contractum Literum de Data Ecclie vigesima tertia
Junij anno 1768, pro Summa Trium millium Florenor Pol et Pros-
sione in anno [illegible] millesimo Septingentesimo Sexagesimo octavo
Inhoata in anno vero Futuro 1769 nõ, determinata de quietatione
de premissa Summa manualiter levata Contracte Specificata ab
una et Exhibitam Partem Rem dissimum Mathiam Dolitnicli Canen
Cathlem Plocens Parte ab altera [illegible] Jamportu Levationem originalis
Summe quinquè millium Trecentor Aureor Hungaricat obliguen-
te quietatione authentica Feria Sexta post Octavas Festi Sanc-
tissimi Corporis Christi Domini anno 1768 [illegible]
Plocens [illegible] in hilque pretensionis sibi reservan-
do Coram Actis Cens Plocens recognitas ac rednatione Subsono
Cod q Actu subsecutan Partem Ven Rem dissimum Antonium Cy-
etodem Metropolitanum Gnetnens Decanum Cathlem Plocens et Mun
Madinitianum Tribunum Dltus Plocens Ceteraliterque Fratres
Inter se germanos Eorum Bonor Mayshowy Ubraj Modernos Lib-
redes per Intromissionem Officiorum Capesitan Prosecutionem Con-
scriptum [illegible] manibus Utrarum Partium Con-
trahentium Subscriptum, et Sub agitatione Causae in Officio Cens
Plocens Sta Secunda post Sm Annunciationis Christi Domini anno 1769

Quarto.

Quarto reproducetur manu propria mei Joseph Bronicki Vice capitanei Crcis Plocens Authorizatus comportavit, Pars vero in Causa portationem Præmissi Contractus non persistit, qui minus sufficientem comparationem videlicet Contractum Cumq; virtute cuius Perlis Rendissimus Mathias Dolubnicki canens Cathls Plocens Prælator Bonor Mayhoviy Instituerat Possessioni à Parte Citta Imget, decernens Judicij sui antecactum stante hereditate Illustrissimi et Rendissimi Suffraganei Plocens Bonor Mayhoviy ante acta et Semetaria Possessione Perlis Rendissimi Dolubnicki Canii Cathlis Plocens Contractum ~~suscipere~~ Arrendationum comparare et realitatem computationis ad Personalem comparitionem evincere habere vult proinde Instituendo eius decreto Judicij sui Contractum hunc virtute cuius Perlis Rendissimus Mathias Dolubnicki Instituerat Possessioni, cernendo Illustrissimum et Rendissimum Suffraganeum Plocens Jalem Perlis Rendissimus Dolubnicki tangam Possessor Prælator Bonor Mayhoviy temtarius et ad Officium Crcis Plocens ~~suscipientes~~ prosecutas actionem sufficientius comportat Jalez instantanee, Et quoniam loco sufficientionis Comparationis Sub alterum Contractus supradictus Perlis Rendissimus Mathias Dolubnicki canens Cathls Plocens ad juramentum delatum, Provinde admissibile erat juramento et auditus mihi in Causa Juramenti Dollam per Judicium deputatum prout Supradictus Perlis Rendissimus Mathias Dolubnicki canens Plocens nullum alium Contractum virtute cuius Instituebat Possessioni Bonor Mayhoviy prueter in Judicio Per Illustrissimum et Rendissimum Suffraganeum Plocens comparatum Labuit, et ad Cumq; Processum ad Officium Crcis Plocens ~~habitabat~~, pro declaratione moderno Heredium Instituerat, ad Imaginem Crucifixi dicti Dni observata debita festandi juramenti Solemnitate prout ~~habet~~ Juramentum Deo et Sancta Jesu Christi Passion Parlem Citta ~~et~~ ulterius comparitione sine ita ipsum in Præmissis adjuvante, Quo attento ~~et~~ ex Præmissa Judex liberum fecit, et pronuntiavit Quod in Judicio comparato Sufficientem contractu Suffraganeatus probatum est, Illustrissimum et Rendissimum Suffraganeum Plocens testantibus officiis Transactionis Primo Comparationem Anno milleximi septingenteximi Sexagesimi Octavi die decima quarta mensis Januarij Petricovie Concepta et Eisdem actis Coram Petricovien

fra

Sra Quinta post Trin Sanctæ Trinit Regnum anno Eod tam Perl
Rendissimum Suffraganeum Plocens quam Patrem Abbatem Dobr
rata ad Ecclam Cathedr Plocens modo Oblate Possessor Deinde In virtute
cuiusd Complanationis retro recognitione Feriæ Sexta post Octavas
Festi Sacratissimi Corporis Xti Dñi anno Eod et Coram Abbe Eccl in
dem Perlis Rendissimi Antonij Custodis metropolitani Gnesnens et mu
Maximiliani Tribuni Plocens Literalibus Subscripta ac quie-
tatione sub vino Eod actu recognite de summa et pretensioni-
bus recognitis post subscriptam Intromissionem Eorundem meum Litera-
libus Contradictum Suspensum Negotium Vexatorium Seu Pretensi-
ones quas ad Subditos Magnificentes Perlis Rendissimo Ma-
thie Dolistrichi ad vindicandum Indigitasse, Contractumq eorumdem
praepostere in aggravationem Fortunæ Literalis post acquieta-
tas de Integro pretensiones incondito Conscripsisse, Perlem vero Ren-
dissimum Mathiam Dolistrichi ad praemissum Contractum Comparta-
tum stante jam hereditate, Meum Literalibus in anno 1768 Jubi-
atum et ad annum 1769 duratum Possessionem
cuiusd Perlis Rendissimi Mathie Dolistrichi non Subjectum Subdi-
tos Magnificentes pro debitis ac ei ex Eod Contractu Condititie
Consensisse emanatis [illegible] meum Literalibus Domi
in Officio Cens Plocens aggravasse, Decimum Imonete Londinen
da Ede postridie Festi Circumcisionis Xti Domini ob Diem Dominicam
translato Jd est die Tertia mensis Januarij anno 1774to, Inter Perlem
Rendum Mathiam Dolistrichi Canum Plocens ab una, et meum Ma-
thiam Literalibus In Curiam Plocens Parte ab altera productum
in ordine liquidationis debitor ad Bona Magnificentia Indebite expo-
tasse, Illustrissimum vero Rendissimum Suffraganeum Plocens ad Bo-
na Magnificentia obstantibus praemissis transactionibus nullam jus da-
bentem Praefatum Contractum ad quarend Inquietationem
mei Literalibus cum Perlis Rendissimo Mathia Dolistrichi Canco Ca-
thedrali Plocens Praepostere multo labitio Jure ad praemissa bona
minisse, Meum vero Literalibus contra praemissum Contractum In-
ter duos cum praejudicio testij et evidenti Jniuria Conscriptum
In Terminis Communibus Scribas in Regno Tertia post Do-
minicam Jubilet die decima Septima mensis Maij anno Jnsce
quentatur

querulatum esse, Pro Cuius Comportatione ac Cassatione tam Illustrissimo ac Rendissimo Suffraganeo Plocens quam Perli Mathiae Canco itidem Plocens Robitnickim ad Suum Judm actionem Instituisse, quo Circa Studendo Justitiae et Equitati eliberando q Bona Moykowy ab impetitione Perlis Rendissimi Mathiae Robitnicki ex Contractu Condictitiae procurato emanata Suprascriptum ~~tam Illustrissimum et Rendissimum Suffraganeum quam~~ Perlis Rendissimum Mathiae Robitnicki Canonicum Plocens Judm ~~[illegible]~~ non debere Inquietare Subditos M. Sierakowski ~~[illegible]~~ et eosdem liberos facit adinvenit Ratione vero formati Actoratus ad Officium Crens Plocens Mo Maximiliano Sierakowski Instituti et Conscripti Condictitiae Contractus in negotio acquietato non posse evadere Poenas Partem Altam Judm sententiat, Decernendo quatenus Insistendo Constitutioni Anni 1726ti, de Actionibus vexatorijs Sancitae, Et quidem Illmus et Rendissimus pro Dato Contractu Super vacaneam Possessionem et exactae usurpatis Iniuste debitis à Subditis Moykoviensibus post Subsecutam quietationem et Condescensionem de Bonis Vadium Capitaneale Duplex Jam autem Perlis Rendissimus Mathias Robitnicki pro Acceptatione Eiusdem Contractus et Indebite qui nimo vexatorie ad Officium Crens Plocens formato Processu Vadium Capitaneale Simplex hinc et ab actu Decri in ~~Octo~~ Sex Septimanis Coram Actis Crens Plocens Sub Poena Bnis in Casu Contraventionis Circa maonem faciendae publicandae Parti Actoreae Judicio vero Suo per medium Iniustanti Sub seorsivo rigore et Regno Pnalium extendendo Solvant et realiter enumerent Contractum vero Supra Scrum Suo In Judicio Comportatum manu Mei Zakrzewski ad Causam praesens Substituti Subscriptum attenta maone et Termino Ptis Actoreae Judm Cassat et annihilat, ~~[illegible]~~ movit Illustrissimus et Rendissimus Robitnicki Episcopus Alaliensis Suffraganeus Plocens ad Judicia Tribunalitia Rmi Petricoviens non admissa protestatur, ~~[illegible]~~ Judm cum parte reprotestatur,

Josephus In Zakrzewo Zakrzewski Pocillator Sieprzen Judex Castrens Ptus Plocens a hanc Causam Subdelegatus ~~[illegible]~~

Actum in Sierpc in Terminis Communibus Terrestribus Plocensibus virtute Legis in diem Lodiernam Incidentibus Tenia Tertia ante Festum Sancte Hedvigis vidue Electe Dei Proxima Scilicet die Undecima mensis Octobris Anno Domini Millesimo Septingentesimo Septuagesimo Quarto.

Inter Illustrem Adm Rendum Josephum Dominiewski Eccleste Parochialis Sierpcens Actorem pltes, Et S. Alexandrum Patrunum Josephum Filiastrum Dębolski Cist et Judicens per S. Alexandrum Dębolski Patrunum Rio et Filiastri Sui mepltm Comparens et Seruor Judte Controversiarum quar Partium controversijs in Judo Suum Productis Eaa. uditis Decidendo Summ Plus actorea, Quoniam per Decretum Officij Consistorij Plocens Summa quingentor Septuaginta quatuor Flor a Rio Adamo et Alexandro Dębolski ob memorato Rio defuncto Rendisimo Luzteckouski debita pro reparatione Ecclesiæ Sierpcens adjudicata declaratur, et Illustri Adm Rendo Josepho Dominiewski Præposito Sierpcens Inceptam reparationem Predicte Ecclesiæ Sierpcens vindicare procompetenti probatur, Proinde Parti Actoreæ ad mens agenti Competenti actione idmventa Pte Citta Judm directe respondere mandat, in respondendo ideterioribus Partium controversijs Eaauditis, Quando quid Judicio duo Sufficienter deductum est, Jam post Supraseneum Decretum Consistoriale anno 1765to die vero octava mensis Julij Inter Instigatorem Judicij Consistorialis ab una et Illustrem Adm Rendum Josephum Dominiewski Vicarium Provisum Sierpcens pro tunc pro loco Illustris Adm Rendi Caietani Brodowski Decani et Præpositi Sierpcens ob debilem valetudinem Comparere non Valentis Parte ab altera Probatum, Complanationem de data Vius die Septima octobris Anno 1765to, in Civitate Lipcen Inter Spos Adamum et Alexandrum Dębolski ab una Et Illustrem Adm Rendum Brodowski Decanum et Præpositum Sierpcens Parte ab altera Intuitu cuius Summæ Supraseneæ quingentor Septuaginta quatuor Flor Consciscipse qua Complanatione In Fundamento Supraseni Decreti circa Reparationem Prælibatæ Ecclesiæ Summæ in se Continenti, Et quicquid ex Capite Eri Adami Dębolski Portionem a S. Francisco Dębolski Patre suo Germano acquisiti per quotam Centum viginti septem Flor Scatarij Unius Grossi Unius octo Blidi unius Jam autem ex Capite Tertij Patris S. Alexandri Dębolski Tertij Patris ad Proportionem Tertiæ Portionis per Flor Sexaginta Tres Scatanos duos Grossos quatuor Trinos Pathes Unius pro Festo Nativitatis Jesu Xti Dni, altera Resurrectionis Xti, Tertia pro

pro Festo Natis S. Joannis Baptte, Predictam Partem Cittam Ecclesie Legrcens exoluturam Obtinuisse, in manu Tentionis Cuius Conventionis Prealegatis S. Adamus Dgbli tentante quietatione manuali anno 1769to, die vigesima quarta decembris ab Ill.mo Rdmo Dno Remo Caietano Brodowski Decano et Preposito Legrcens de Prima Rata videlicet Centum viginti Septem Tyns Sextario uno Frumenti veto Solidi unc, in rem dti S. Adami Dgbli data persolisse, S. vero Alexandrum Dgbli in eis Suis Datis Superius specificate Eidm Rdmo Brodowski Quinquaginta Tyns nullo reproducto documento Judicialiter allegasse, quo Circa habente, dcm S. Alexandro Dgbli ad Comprobationem Juratoriam super realem exolutionem Premisse quote quinquaginta Tyns Judm admissibilem fanqueam Juriventem adinvenit, et adcitur mihi Judicio Suo adstans prout Summa Suprascripta per S. Alexandrum Dgbli modernum Comparentem dti Parti eidm Rdmo Brodowski realiter et personaliter observata debita Solemnitate Jdi S. Alexander Dgbli in Factis Judicij et attentia Partis Juramentum Prestitit quo attento Juramento ad Presumptum Cujus allegatis Conventionis, Et quidem Capite S. Alexandri Dgbli dempta quota quinquaginta Tyns ex majori Summa Centum nonaginta unius Tyns Grossorum duodecim dti non nisi restantem Summam Centum quadraginta unius Tyns et Grossor duodecim dti, Jam autem ex Capite S. Adami Dgbli dempta prima Rata videlicet Summa Centum viginti Septem Tyns Sextarij unius et Grossor octo et Solidi unius Subsequente quietatione manuali exoluta tantum modo dum maxime autor quinquaginta quatuor Tyns pro Ecclesia Legrcens Judex Competere debere arbitrat decernendo quatenus et quid S. Alexander Dgbli ex Capite Suo Summa Centum quadraginta unius Tyns Grossor duodecim dti Jam autem S. Adamus Dgbli sive eius Successores ad presens in Tutella S. Alexandri Dgbli existentes unus ad alium se se non reperendo, bonaque Sua ab hinc evincendo Jonetim et Judicialiter in et Provigilia Festi Natis S. Joannis Baptte in anno Festivo ventura Coram aditis Cretis Placens Sub Pena Premissis in Casu Contravencionis Circa maiorem faciendi ibidm Citra Provisionem habito respectu decoris tenuitatis fortune [illegible] Parti impugnanti Solvant et realiter enumerent, Quibus Pena Trium marcarum dti Parti in Pno Satisfactionis et Subsignare Sedi Judicio sua Votis in instanti Solvenda decernendo prout ex Officio.

Inter Nr. Cathannam de Kuczenska dti mu Stanislaj Orzechowski Actricem Contentam ex una Partibus, Et Infidelem Marcum Jachimowicz Judeum Synagogae et Mercatorem Legrcens Citt et Judicem ex altera, Comparens

et Secum

et Lecam hinc inde Controversiam quarum Partium Controversijs in
Judm Suum Judicij Examinis Decidendo Idem Ptis actoreq licet
quiq Pars actorea pro Solutione Summe viginti Aureor hungaricor
Perfidum et fidelem Judeum Marchi Jachimowicz per ol. S. Stanislaum
Cracouie moderne Comparentis manifeste modo accommodatiue Predicto Ju-
deo date ad maonem Sub actu Sabbathi post Im Sanctor Omnium Aliq
Scilicet die Octava mensis Januarij anno presenti ex Pte mia Catharine
de Kozienskie eiusq ol. S. Stanislai Cracouie Delicte Conti vidue Pro-
sentanea actricis Conjugalis dictum Infidelem Judeum Marchi merata
rem Sepiuene factam Suam ad Judm Convenit Satisfactionem sibi ad-
judicandum exposcit, venit quoniam Supra scenus Perfidus et Infi-
delis Marchi Jachimowicz facta maone in Seminis Communibus Con-
ventibus Plocens in Bilsko Via Icla ante Fm S. Agnethis Virginis et
martyris nempe die decima Septima mensis Januarij anno Eodq Cong Eandq
Maam de Kozienskie Kozienskie Cracouie de exolutione actuali Praelibata
te quote viginti aureor hungaricor ad Compactum verbale Conredita
queriolatus esse deducitur, et ad Comprobationem Juramenti sui Super
civens prout premissam Summam exolvit de se trahit, Mia vero de Ko-
zienskie Cracouie hoc Juramentum eius Infidelis Judeo defert, Prom-
de Judm predictum Infidelem Judeum admissibilem adinvenit in eam
Juramenti Rothaw prout Summam Supra nam viginti aureor hungari-
calium ad manus ol. S. Stanislai Cracouie in vita eius realiter exolvit,
nihilq adretinuerq Pte actoreq debetur, et additus mihi Judicio Sus ad-
ctans ad Provinciam Supra scen per Juramenti Juramenti depromptam Rothaw tanq
observata Solemnitate Jris Supra scenis Infidelis Judeus in Presentia
habito radali in manibus Suis ad prestitum Legis Juramentum
petitit, quo adtento Juramento Judictam M. de Kozienskie Cracouie
matrem ac Successores ol. S. Stanislaj Cracouie Judm ~~succumbentes esse~~
~~adjudicandi~~ non posse pretendere Solutionem Summe Supra scene
Judm Sententiat, maenem Supremus de actu specificatas ex Pte mia
Cracouie Conq Eunq Perfidum Infidelem Judeum factam tum et tunc
Cassat et annihilat, Decr Partibusq perpetuum imponit Silentium
Decr presenq rigore.
Inter SS. Simonem Kolowczynski et Joannem Sumowski Camerarium Ter.
Plocens Act per Eundq S. Sumowski Camerarium Scriptq Regq Suo et Eiusd

Ano

Em Leobuszczynski mepltis, Comparens et Secum Iudlter Controvertens
quar Partium Controversijs in Iudm Suum Inducijs Exauditis Decid-
endo remissionem ab Officio Executionali Burgrabiali, ea Lando Be-
nor. Mystalsous Suum ad Judm Ipsetur gremiam Judicis Suo Suffi-
ci enter probatum est, Suos Jacobum et Stanislaum Mystalsouskie Cum-
manio pro esse Convictos Proinde Parti Actoree in Contumatiam
Parti Citte Iudm experiri mandat, Inexperimento Ligniew Causa
presens Intuitu Interceptionis Binor Curruum Cum Legete in via
publica Suo in Judicio veritus, qua sine Inquisitionibus decid. nequit Pro-
inde Iudm dilationem Inquisitionis pro sequens Judicior Suor Cadentia
dat et Concedit J. C.

Inter Meam Mariannam Jeuwelka Gl. nee Jacobi Lonauski Vicesme Plwey
Contem Relictam viduam Act, per S. Bonaventuram Ciothowski et,
S. Ludovicum Zebliowski Co Lotis Lonicata Commissionem Cit et Act per
S. Paulum Lotkuski, Comparens, et Secum Iudlter Controvertens, quar
Partium Controversijs in Iudm Suum Inductis Exauditis Judm de-
cidendo Inor Partium Litrarum quorum Causa presens Intuitu Pos-
sessionum Fundi sine Condne decidi nequit Proinde necessarium esse
Condem Judicij sui aut Juris Camerarior Inor Plwey in Fundo Bord
korzebrody Captato tempore juxta Competentiva avocatione Conducendum
advenit, quod Judex sive officium Camerarijale dor. ab hinc tres Annis decisio
absentia non obstante mutuo Partium consensu de videntijs
damnis Injurijs Inquisit investigabit Inquisitiones expedit, Ju-
ramenta excipiet, Satisfactionem omnimodam sui et cuius Com-
petent prestandi demandabit, Partes in omnibus et singulis Pos-
sessionibus in hil innovatur et irrecuperatum relinquendo pro exigentia
legis Justitie Inor ac Documentor finaliter decidet Dijudicabit
ac moderabitur, Cuius decisioni Partes Parere et requiescere sub Pe-
na Bonis Super Parte Contravenienti Subticandi debebunt ac tenebunt
Quita Pena Septem marcar Pol Parti per Partem Compensanda Ju-
dicio suo toties Solvendi pro quo Condnis Inor Partes quas obli-
erint, et negotium proposuerint adhibent adhibenda Sub rigore hyus
scripto Comparere debebunt Decem pro rem rigore.

Inter Suos Stanislaum et Laurentium Dmglouskie Act per S. Laurentium
Dmglowski Fratrem natu majorem Suo et Fratris Sui mepltis, Et Suos Jose-
phum Casimirum et Adamum Fratres Inter se Germanos Laicos Cit

Cit et Judicem

Cit et Judicens) ~~per Procuratorem suum~~, per S. Josephum Lauridsli ~~suum~~, Suos et Fratres suos dnos pleb, Comparens et Secum Judicem Controvertens quarum Partium Partium Controversijs in Judm Summ Judicij Examinis, Judm resolvend remissionem ad officio Cons Ploceng Jurium ad fidem factam tum Judicationem Jos Lauridsgich deuendo Quandoquid Judicio Suo deductum et S. Adamus Lauridsli et Andreas filius Jo Michaeli Drozlouski Genero Suo et Catharine Lauridsiæ filie Suæ marito in Bonis Lauridsi Summod octingentor Flor in eius eadotationis Coram actis Cons Ploceng Fra Quinta part Jm S. Margarethe virginis et martyris anno Millesimo septingentesimo decimo septimo inscriptisse Lauridsi Inscriptionem por et S. Joannem Lauridsli moderno Comparentium et Inscribentis filium Supra scriptam Inscriptionem non reclamasse, modo primum Judicato processu per Partem Actoream S. Lauridsiæ originaliter primitive Inscribentis nepotes Supra scriptam Inscriptionem obloquente maone Coram officio Cons Ploceng sub Celebratione Judicii Sabbatho part Jm S. Andreæ Apli Sabbati die quarta mensis Decembris anno 1773tio querulasse, et vero Drozdoulski ex et S. Catharina Lauridsiæ precedentes respective eiusdem Capitis ad precens nepotes pro Solutione Supra scriptæ Summæ octingentor Flor mente altercdictæ Inscriptionis ad officium Cons Ploceng actionem Instituisse in cod Cons Ploceng binas Condemnationes super Suis Lauridsiæ Sucedaneis obtinuisse, seu vero Lauridsiæ facta Superius de actis exarata maone decreum remissionis in Causa foro Competenti Castrens privilegiata obstante maone eadem indebite exportasse, quo circa Succurrendo legi et Justitiæ Summam pmissam octingentor Flor in eius dotis per et S. Adamum Lauridsli moderno Comparentium debitum assignatam ad exolvendum Successoribus Drozdouianis Judm Competere debere arbitrat decernendo quatenus Judm declarandi Supra scriptæ S. Lauridsiæ in extendo Inscriptioni Superius de actis specificata Summam octingentor Flor una Cum provisione ab actis libatis Inscriptionis Salvis quietationibus ~~Totis~~ Actis provisione in fine dictis factorio reprodurendis in et pro Vigilia Natalis S. Joannis Baptistæ in anno Deo Dante futuro venture Coram actis Cons Ploceng Sub Pœna Brevis in Cassu contra veng Civica manere faciendi Publicandi ad manus et quietationem dicti actoreæ solvat et realiter cummerunt Cuita Pœna dictor mercar Pot Parti in fine dictis Satisfacto rio Judicio suo totiq in instanti solvenda in sublatione vero binarum

Condemnationum

Condemnationem in Officio Crenę Placenę obtentam Causatię ad presentem Judicem indebitę remissionis Judicem sententiat, quatenus Syracusius Jacobus Zawidzky Petenem Quadruplicem quatuor decem marcarum Pol. Partis in Tribe Latisfactionis et Sub rigore Eius Judicii Sui per medium in instanti sub eorum rigore ea Regio Praetium extendendo itidem Solvant, maonem vero ut tot annis Elapsis factam et non in tempore Insecutionem reclamatam tum et Finem ad Eandem maonem Instituum Judicem Caput et annihilat Decernendo presenę rigore.

Inter Eos Margarettam de Binnenthie primum ob S. Joannis Wyberzynskie Secundi ad presens vob S. Josephi Zawidzki Conjugem matrem tum mariannam de Wyberzynskie Filiam S. Floriani Podolski Consortem ac Eundem net S. Floriánum Podolski non finitum

Inter Eos Floriánum Podolski et mariannam de Wyberzynskie Juniorem Conjuges Act per mantum Suum et Contię Suę ome Petter. Et Eum Josephum Zawidzki Cit et Judicem Petter, Comparentem et Secum Judicem Controvertentę quam Partium Controversiam in Judicium Suum Judicialis Examinis deciendo Finem per decretum antedicti Judicij Sui Conservatum Oneri Partis Utriusq Sui in Judicio reponere Inquisitionis Et quoniam in Satisfactione Sententiae Judicij Sui Supradicti Partes Inquisitiones Suas Suo in Judicio Eductas reposuerunt, Proinde Satisfactionem in omnibus adimventa partibus expleri mandat in Experimentum, Siquid Pars Citta ut Pote S. Josephus Zawidzki Suas Inquisitiones ad presentem antecedenti Decreti Judicij Sui in Completo numero Ptis actoreę Inquisitionum quas reposuit non Eduxit, Condemnationem Sub actu Ore Tertio post Dem Examinis Scilicet die decima Septima mensis maij anno presenti in Judicio Suo ut pote Sup Jno Petro Bonnetti Valentino Szickelli Antonio Kotalewicki Josepho Szumanski Interrogatorijs non existentibus Testimonij obtinuit, ad quam Condemnationem pro presenti Fine in Ordine perhibendi testimonij nullum Finem Eundem Judicem reponit edixit, protellationem Causę omino per non adimpletum numerum testium procurare studet, Proinde Eundem Josephum Zawidzki Partis Contraventionis Judicem subesse declarat Decernendo quatenus Dem S. Zawidzki ehiendo premissam Contraventionem Petram simplicem quatuor decem marcarum Dem Partis et Judicio Sui Sub pena Suis ex Regio Praetium obtinenda Solvat etcaliter enumeret, Interea Partes quas volumus pacem non inmodatas et ex Lege sanctas proinde missi libros licitos Judicij instantaneos adducat, Siquid vero Pars Citta Suos testes adducere negligit, Pars vero actorea non tantum Inquisitiones Suas in Judicio eductas verum et in Officio Consistoriali, reponit dijudicationem presentis causę omino

omnino effugitat, S. Petrum Borosclii tantum modo unum Testem
in protellationem maiorem || Pars Citta || habuisse vult, Jta q. Petrus Borosclii Termi-
num sibi editum pro deponendo Testimonio suo in Judicio non demon-
strat, quare modo ulteriorem protractionem Cautele à Judicio habere
attendi attenta Inquisitionibus per Partem actoream tam in Officio Consula-
rali quam suo in Judicio eductis Juramento in Officio Consulatorali
prestito Judex Causam presentem ad Judicia Tribunalitia Dni Petri
venerit ut moram non patientem remittit remittitq; presens T. C.
Inter Nobilem Albertum Jeruseli Dapiferum Placentie Dnum tum Nobilem
Ignatium Kotalouali Borosclii Exactorem et Jtinus Administratorem
Actorem et Citatum per Eundem Nobilem Ignatium Kotalouali suo et Nobilis Alberti Je-
ruseli domini sui nomine petentem, Et S. Josephum Lauridsii Citatum et actum pleg.
Comparentes et secum Judicialiter Controvertentes quarum Partium Controversiis
in Judicio Suum Judicium Examinis Decidendo Finali per Decimam an-
te actii Judicij Conservatorem Jenerii partes utraq; reponere Inquisitio-
nes suo in Judicio eductas, Et quoniam in Satisfactionem Sententie
Judicij sui Inquisitiones suo in Judicio eductas reposuerunt Pro-
inde de Satisfactione in omnibus edimventa partibus experiri mandat
in Capimento quorum ex Inquisitionibus suo in Judicio repositis
sufficienter deductum est S. Josephum Lauridsii Nobilem Ignatium
Kotalouali nunc alberti Jeruseli Dapiferum Placentie ante actum
Administratorem, Interpositionis arrestis per Nobilem Dnum S. Officiorum
praeta Cognitum Calasisasse, Eundemq; verbis Jredecentibus
diffamasse, Insuper solummodo Nunc Albertum Jeruseli Dapiferum Placentie
verbis actoreis laesisse, proinde Eundem S. Josephum Lauridsii non
posse evadere penas Criminales et Personales Judicum sententiat
decernendo quatenus Cognitus S. Josephus Lauridsii hinc et ab
actu presentis decem in octo septimanis, Et quidem pro Calasisatione et alijs
S. Ignatio Kotalouali Illatis Injurijs, per Patribus septimanas Jam
vero pro Lesione Nunc Jeruseli Dapiferi Placentie Trium decimum
Jurium Castri Placentie superiorem Continuet et Capitalis nec non in
egressu de Jurii S. Ignatio Kotalouali Panarum Duplicem Jam
vero M. Jeruseli Panarum Simplicem quatuor decem marcas Dolpas-
li actoreas Coram actis Curie Placentie sub pena Bonis in Casu Contra-
ventionis Circa masnerias quas ad Cognitionem Jurium carent quas
solutionem marcas faciendi publicandi Judicio suo per mediam in
instantia ea Regna Italiae extendendo solvat et realiter eminenter

Quatuor

Quantum vero spectat Petrum Bona Stroplivus Respiciens quia
am ea Civ. Inquisitionibus deductum est, Premissum Petrum
Sub Jurevo etatis in Corpore Bonor Stroplivus positum Posessione
quolibet anno Eorum bonor per heredes Participatam et visitatum
proinde juxta antiqua Granities et Posessionem Continuam Bonis
Stroplivus Judex applicatum Labore vult et declarat, decernens regius
Inter Sso Franciscum et Jacobum Zottoulie Act per Eund S. Jacobum et Cit.
Zottoulie suo et Fratris sui mne pltes, Et S. albertum Zglenicki
Cit et Act pltes, Et quoniam S. Stanislaus Orecki et Balthazar
Filius ea re evictionis per S. albertum Zglenicki adductus prout
in suo dispari et secundemnare permittit Proinde super Eod
dispareng mne evictionis a bon pertimento Jurdicio Nobilis Jacobi
Zottoulie permittitur Condemnatus et pro peragenda executione ad
m. loci Capitaneum remittitur cui Comparentibus vero causa
presens suspenditur, J. C. Publicat.
Inter Religiosissimum ac Devotissimum Patrem Ambrosium Pawlowski Ordinis S. Benedicti Conventus Respiciens principalium
Abbatis pro Act per S. Bartholomeum Zottoulie Et quoniam Reus
fidei et Infidelis Joachim Jozwicz tutor Successor et Infidelis
Berek Jakubowicz et vero Infidelis Jacobi Salamonowicz Gayna
filij Judei Respiciens Jus eum in suo dispari et de condemnare
permittunt, Proinde Super Eod dispareng jus lucro ultimane
partis causa finali seu Judicatis Executionis mne non Solutis-
nis Summe cum Decisionibus proveniens permittitur Condemnatus et pro peragenda executione ad m. loci Capitaneum remittitur
Publicat
Inter SS. Valentinum Parentem Sebastianum Filium et Thomam
Kowalewskie Act per Parentem Suo et Pupillor Suor mne pltes Suum
Martinum Ostardi Act pltes, Suo Petrum Jedrzeiewski et Catharinam de Sulkowskie Juricem Coniuges Act per maritum Suo et Contra
Suae mne pltes, Et SS. Valentinum et Thomam Sottkowskie Cit per
S. Joannem Sulkowski, Tenen Comparere à Parte Citta producere
Plenipotentiam, Et quia Suo Act Licet quidem Se Comparens
a S. Valentino Sulkowskie Plenipotentiam Coram Actis Prout Lo-
citur Ista Sesta post Dom Exaudi anno 1762 dò in rem Suo specialiter
Inscriptam produxit, Jam vero à Suo Thoma Sulkowski nullam plenipotentiam reponit, proinde à S. Valentino Sulkowski Cittr Sufficienti Comparitione adinventa, Superveni Suo Thoma Sulkowski dispari
mne Solutionis Summe ducentor quinquaginta Jure quem proximum

ab Eadem

Eam Summa proveniens permittitur Condemnatio et prosperanda
executione ad M. Loci Capitaneum remittitur. Publicat.

Inter S. Valentinum Szumanski et Juliannam Dziwanowskie Ju-
vicem Conjuges act Per mariter Suo et Contis suae mepter
Et Szos Antonium et Margarethan de Kuckarskie Retynkowskie
Joannem et Gertrudem Jtidz de Kuckarskie ~~sclos~~ Sotetkie Utroq
Conjuges Cit et act per S. Antonium Retynkowski Suo Contis et Szos
Sotetkich mepties, pro re Szos Szumanskich Termin Legitimo
divento partibus Causam prosequi Jubet, In prosequendo Et
quoniam Religiosi Citti evehiet Sri Severinus Josephus Antonius
Dziwanowsky Valentinus Parens et Franciscus Filius Kedzierzenus
ad actoratum Szos Szumanskich Comitati praesens in Term dispanat
et se Condemnare permittunt Provinde Super eisdem Cit in huius
ultimanis Sortis finalis ac indilate executionis me non Solutio-
nis Summae mille quingentos Flenos una Cum proveniens
permittitur Condemnatio et prosperanda executione ad manus
Loci Capitaneum remittitur Eam Comparens vero Causa praesens
Suspenditur ad Convictionem disparens J. C. Publicat.

Inter Mos Petrum Zabrowski ~~Cracijen~~ Vasilkowskiq Zawichostq et An-
nam Kozicka Jnvicem Conjuges tum S. Mariannam Kozicka
Virginem Jnvemptam Act per S. Paulum Zottowski Juvenem
Plentem, Et Szos Bernardum et Josephum Kozickie Fratres Inter-
se Germanos Cit et Judicem per Eumq S. Bernardum Kozicki Suos
et Fratris Sui me pter, Comparens et Secum Judlter Controvertens
quar Partium Controversijs in Judm Suum Judicis Examinis
Decidendo adjutationem Pti actoreus pro Solutione Dotis Suum ad Jud
Editam Juvenem Causa presens sine resolutione actoratus S. Joannis
Sulenski decidi nequit, Provinde ad Finem Condnis in Fundum Bono
Judicum et Diligentium, Inter Eumq S. Sulenski Burgrabium Cren
Plocen ab una, et Szos Kozickie Kozickie Fratres Partem ab altera
designatis Judm presens Jnm Petri Zabrowski Actoratum Cons Szos
Kozickie Jnstitutum ~~Cracie remittitq spondeat~~ Cum rigore
in decretis anterioribus apposito remittitq presens J. C.

Inter S. Simonem Kolaszczynski act per S. Paulum Zottowski Ju-
vicem Conjuges tum Plentem, Et Religiosum Patrem ac Dedicatum Ursulam Constan-
tiam Poplocha Conventus Lipnicens nuncupatum Ord. S. B. Abbatissam
ac totum Eumq Conventum Cit per S. Bartholomeum Sutowski Procu
Plentem. Comparens et secum Judlter Controvertens quar Partium
Controversijs in Judm Suum Judicis Examinis, Jenerii Partes

Actoreas

actoreas docere Partem Citatam de Termino et Contentis, Docuit
prout quant Decidendo Finem Pts actoree Suum ad Judm
Editum Judm deuenit, quatenus Religiosissima ac deo dicata
Ursula Constantia Podiecka Conventus Liepreen virginum Mo-
nialium Ord. S. B. Abbatissa Sive totum Conventum Bonor Ro-
gelnicki antecte Prospectrices documenta Lad bona afficientia
et Penes Conventum haerentia pro sequene Judicior Suor Cadentia
merita Compositatione Juratoria tam per Religiosissimam Abbatissam
Sive eius Plenipotentem prestanda Parti Actoreae sub rigore in
eod Fine subsequendo extradat, ac nihil omnimus Jd supra dem
Religiosissima Abbatissa Insistendo tenpto Sub tactu Condus
die vigesima Junij anno 1764. per S. Lottouski eiusd Conventu
munialium Ord. S. B. Plenipotentem in Bonificationem de
~~praetensionis civilis~~ desolationis civilis in Bonis Rogelnicki
existentis possessioni antecte subiecti Super trigenta arborum
Pinaticarum ex bonis Suis ad Educendum Concessar dato
Prefatam Eiusd Bonis Educionem non Impediat, Deen Jpsa vigore
Inter S. Joan mariannam Dobrenieska Sui martini Brudnicki Contra
act in actia S. Mathiae Lotarski pltr, Et S. Ignatium Biattosiur-
ski Cit per Suum Paulum Lottouski Comparens et Secum Judlter
Controvertens quar Partium Controversijs in Judm Suum Judicatis
Eaauditis Judm decidendo Citatum Pts actoreae pro Solutione
Summae Centum Jne ab ot act Parente per Citum ad deni-
ptum manuale Contractus Suum ad Judm editum decidendo
Suspenso toto negotio necessariam esse Personalem Comparitionem
S. Ignatij Biattosiurski Citti sub rigore Panae Bonis pro sequen
Judicijs Suis subsequitis Censet S. C.

Inter Suum Mathiam Kotarski act pltr, Et Suos andream et ma-
thiam Klobukowskie Cit ~~tam paternum Stachowskie~~,
per S. Mathiam Klobukowski Suo et Fratris Sui nec pltr Sta
nislaum Stachowski Cito pltr, Comparentes et secum Judlter
Controvertens quar Partium Controversijs in Judm Suum
Judicatis Eaauditis, Judm decidendo Finem per decenum ante
acti Judicij Sui Conservatum, Quandoquid Judicio Sufficienter
deductum est, per decenum Judicij sui sta Feria prima die Festi
Sanctae Margarethae virginis et martyris anno 1763tio Inter
S. Valentinum Stachowski act ab una Et Suos Klobu-
kowskie Citos parte ab altera in Scriptis prolatum Summam

quadringentor

quadringentor Tyne juna Cum prisione a Nobilibus Ktobulowskie
ot S. annam de kotarskie ot S. Valentini Wdzerzeski ex Insemp-
tione Authentica respicientem pro re S. Valentini Czachorwski
ex S. Lophia kotarskia procedentis Eiusd ot Sue annie de kotar-
skie Wdzerzeskia ttenliter vita funcie Lorvini Germani adju-
dicatse, Eundq Nlem valentinum Czachorwski nobilem ktari-
slaj Czachorwski et Sophie kotarska Coniugum testantequie-
tatione Coram actis Csenq Plocenq tũ Lecta pridie Festi Trans-
figurationis Christi Dni Anno Eodq 1763. de Prefata Summa qua-
dringentor Tyne Suos mathiam et andream Ktobulowskie aequi-
etasse, Taliterq Summam premissam omisso Capite presenti
actoris S. Mathiej kotarski ot S. Joannis kotarski Filij prelibate
ot S. Annie de kotarskie Wdzerzeska Patrini Germani, et ex ma-
sculo Capite Equalis Successionis Suprafatam Summam à
Suis Ktobulowskie adjudicatam levasse, et ex Eadq summa ad
prescriptum dispositionis testamentarie pro Suffragijs animae
ot Sue de kotarskie Wdzerzeska nulla quedam Ecclesie Jmpor-
tasse, nec ab Eisdq Ecclesijs de Expensis vel exolutis Summis
quietationes ~~recepisse~~ Suos valentinum Czachorwski
Summam premissam levantem non demonstrasse, ex quoq Eandq summam
~~premissam~~ in Suum Commodum Convertere debuisse, Suos Circa
Jam Suos mathie kotarskie ex Capite masculo procedentis, quam Suos
Stanislaus Nob Valentini Czachorwski Patris Germani
Calchbrus Czachorwska ot Sue de Lophie de kotarskie Czachorwska
Filios ex Capite tertio descendentes
prout ea Inscriptione Anni 1763 mi, Sabbatho in Vigilia Fe-
sti Sanctor Petri et Pauli Apostolor Coram actis Csenq Plocenq
per nobiles Mathiam et andream Ktobulowskie in rem ot nobilis
Anne kotarska nobilis valentini Wdzerzeski Comitis ot S. Adami
kotarski Filie ttenliter vita funcie recognita Comitata, Summam
alleditatam quadringentor Tyne Eiusq Suis Wdzerzeska proprio par-
te acquisitam ~~ejus et equalis~~ dequè et equaliter competere debere
Judex arbitratus, decernendo quatenus Suis Stanislaus
sibi dempta pro re Sui rediebate eius de Summe quadringentor Tyne
non nisi Summam ducentor Tyne Citra provisionem attentis non
nullis expensis pro funebralibus per Eundq S. Czachorwski Enoga-
tis ad manus S. Mathie kotarskie in et pro Vigilia Festi Natiui-
S Joannis Bapte in anno Deo dante futuro venturo Coram
actis Csenq Plocenq sub pena Bmis in Casu Contravenc Circa ma-
onem faciendi publicandi Solvat et realiter enumeret Quita Pena
Septem marcar Pot in Termino Latis pactionis et sub rigore Similis
~~Ameliorate~~ decreti Superius de actis exarato Judicij Sui

Judicio suo

Judicio Suo tstiq; in Instanti Solvenda Interea vero habito
respectu Participationis Successionis ob 9. annos Notarsha de-
niliter acta Funette pro arbitrio Sui Suffragium animo [illegible]
tam S. Matthias Notarsh quam [illegible] Czaslowski Sub
onere Conscientiæ Current, dicen presenz vigore.

Inter M. Michaelem Szawdurski adjudicatum Ex una, et
et Nunc Bartholomeum Zbinski Pincernam Terræ Zbinen
Cit et Judicem Alter, Comparens et Secum Judex Controvertens
quar Partium Controversijs in Jud Suum Inductis Examinatis
Jud decidendo Prium Dis actorea pro Solutione Summæ Con-
tum quadraginta aureor hungaricat Nun Bartholomeo Zbin-
ski Pincernæ Zbinen Summ ad Judm editum Siquid ea Don-
mentis Suo in Judicio reperitis luculenter patet Nun Bartho-
lomeum Zbinski Pincernæ Zbinen mediante Scripto manuali in
Civitate Plocen die quinta Junij anno 1768 Suo in rem moderni Acto-
ris M Michaelis Szawdurski Summam Centum Septuaginta Au-
reor hungaricat ea pendenda provisione accomodasse, et in ejusd
Summæ Originalis non majorem Summam quam Trigenta Tres
aureor hungaricat Nun Michaelem Szawdurski de manibus Sui
Zbinski percepisse, Provisionem vero ad annum 1770. Obstante
quietatione manuali de provisionibus data pacificatam demon-
strasse, et Idem Supranotatus M. Michael Szawdurski prout
pluris in eum Sui debiti pretextu Summam Superius Specificatam
Trigenta trium aureor hungaricat et Pacificatam provisionem
pro anno 1770. Currentem ad Juramentum de Se habit, Promde
admissibili Loco adinventa in eam Juramenti Delatam, [illegible]
prosecutam ad Instantiam Nihi et Attendentia Partis Præfatæ Nunc Sola-
cuti ad hoc Juramentum præstitit, quo attento Juramento Jud Sen-
tentiat quatenus Inscribendo Superius de Acta exarato Scripto
detrancata Summa Trigenta trium aureor hungaricat Juramento
Superius evicta ex Summa Originali Centum Septuaginta Au-
reor hungaricat originali Scripto Specificata reliquum Sum-
mæ Centum [illegible] Trigenta septem Aureor hungaricat una Cum provisione
per quinque a Centum ab anno 1770. ad annum [illegible]
1774tum terminum Insequens Solutionis designatum Cur-
renti in et pro Vigilia Festi Natalis S. Joannis Baptistæ [illegible]
ac Cras [illegible] in anno elapsante Futuro ventura Coram
Actis Coram Plocen sub pena Bonis in Casu Contraventionis

Circa

Circa maiorem faciend. publicand. Pars Citta is Scilicet Mus. Ill. Lost Ladislaum Zbomirski Dn. Camerar. Dobrinen. ad manus Partis actoreæ previa quitatione in rem persolventis recognoscend. Solvat et realiter enumeret. Lita Pœna Septem Marcas Pol. Parti in Toto Satisfactionis et sub Juramento Suo totiq. in instanti Solvendo Scripta vero in manibus Partis Citatæ hærentia Circa Totum Satisfactionis Jud. exhibenda habere visum et declarat dicm. præsez. exigere.

Inter M. in Sacro Romanum Vexilliferum Pltus Plocens. Et Suum Stanislaum Rozycki Act. et quid. S. Rozycki pltes Meum vero Vexilliferum per S. Josephum Ciotkowski Jnscr. Plenten. Et Illustres Dnos Rendos Jacobum Pilichowski Dignitarium Lotter. Gregorium Koldrzeyski, Nicolaum Lesniewski Pensionarios Liegrcens. Cit. per Dnos Illres Rendos Pilichowski et Lesniewski Duos et Suprascr. me pltes, Tenen. Partes Utraq. Producere Plenipotentias, Et quoniam Plenipotentias Partes utraq. non produxerunt proinde non posse præfatum promovere ad præsens Causam Jpsens. J. C.

Inter Spos Franciscum Stubicki et Eustachium Smolenski Act. per S. Paulum Zakrzewski Jnscr. Plenten. Et quoniam Meum Josephum Jezewski Exercituum Regni Majorem Cit. per S. Matthiam Marcinecki, Et quoniam Meus Petrus Jezewski Præfectus Regimenti Dilectis Serenissimi Regis presens in toto disparet et se Condemnare permittit proinde Super Eod. Disparens in Loco Ulterioris Sorti faciend. Executionis me approbationis Transactionis respectu hereditatis Bonor. Mobilium legitime subsecutarum decernendeq. Pœna [illegible]litatis Intenta executionis Earumq. Satisfactionis Submissionis nec non Compromissionis Contractus resignatorij decernitur Condemnatio et provisio peragenda ea executione ad M. loci Capitaneum remittitur cum Comparentibus vero causa Jpsens. Suspenditur. Publicat.

Inter Illustrem Meum Thomam a Dębowa Zura Dębowski Camerarium Pltus Plocens. Act. per S. Matthiam Marcinecki Jnscr. Plenten. Meam Constantiam Cieszkowska ob. Mei Ignatij Kapenauer Capitanej Lielicens. Relictam Conterr. Eliduam Matrem et Calasantium Kapenauer Capitanei Eliduam Lielicens. Cit. per S. Michaelem Jezewski Jnscr. Plenten. Ad Objectas a latere Condemnationes ex Parte S. Stanislaj Rozycki et quid Primam Tertiam Secundam post Dn. Conductus Paschæ 1773tio anno, in Casu Solutionis Summæ cum pro-

visione

in officio Cris Loc
cum provisione proveniens altesar Tenia Secunda pat Testur
Sanctor Finium Regund amo Jacens in Fno Satisfactionis
me non Solutionis Summe Lx centor Florenor Dx cum
provisione ab Eadq Summa proveniens Conar actis Brevis Loc
Super Mea Constantia de Ciesglowskie ux mei Ignatij Kar-
penauzer Capitanej Lielcens relicta Conte Vidua obtentas
et Publicatas terein Eanq Mean Karpenauzerova Capitanea
Lielcens docere de loco Stand, Et quo niam ad Dnm potens Mar
Karpenauzerod ab Inscripta Compantione recedit et eorden
Suos Principales Condemnare permittit Provide Super Eisden
meis Constantia de Ciesglowskie ux mei Ignatij Karpenauzer
Relicta Conte Vidua matre et Calasantio Filio Karpenauzeny
in Sucm Solutionis Summar una Cum provisionibus ab Eisden
~~praedictis~~ proveniens una cum pena Lucta Decem ad jud.
cata nec non Rone Contraventionis Decem ac aliar Inscriptar
Termino Comprehensar decernend de Penalitatis permittitur Con
demnatio et proseq enda executione ad meum loci Capitan
neum ~~suae mae loco~~ remittitur. Publicat.

Inter Meum Joannem Karpenauzer Succameranda Parnavien
Act pltes, Et quo niam Mea Constantia Ciesglowska ux mei Igna
tij Karpenauzer Capitanej Lielcens Relicta Consor Vidua mater,
et Calasantius Filius Karpenauzeny presens in Fno disparent,
et Le condemnare permittunt, Provide super eisd Cit disparen
in Sucm Solutionis Summar cum provisionib ab eadem Summa proveniens ac rne
Contraventionis Decem Decernend de Penalitatis permittitur Con
demnatio et proseq enda executione ad Mi loci Capitaneum
remittitur. Publicat.

Inter S. Ignatium Laguna Act pltes, Et Suum Franciscum Laguna
Cit pltm, Sua Margarethan de Laciewskie S. Francisci Laguna
Conter anteriorib executionis Impugnatiscen Cittan per ma
rithum suae Contis suae me pltes, Comparens et Suum Judtes
Controvertens quar Latium Controversijs in Judo suum
Judicatis Eadditis, Judo resolvend remissionem ab officio
Civ Burgrabiali Loc ca Fend Bonor Wazyabio Les
teg S. Francisci Laguna ad presens Judm factam, Quando quid
per decretum Judicij sui anteactum inter modernas Partes Inla
tum P. Franciscus Laguna vadii Capitanealis Simplicis
Penalis esse deducitur, cui Decem in Fno Satisfactionis Con

tavenendo

Contravenienda S. Ignatium ✠ Rabatzon est
de Laguna, Super Eod. Tabe Lno
Coram Actis Curiæ Plocen. Pra Tertia post Fm Visitationis
Gloriosissimæ Virginis Mariæ Scilicet die quinta mensis Ju-
lij anno præs. Condemnationem obtinuisse, post quam Conde-
mnationem in Præfato vadio ac Processu ad Bona Præ-
missa Marschalo officio Burggrabiali Conducto per S. Franciscum
de Laguna traditionem denegasse, Unde fidem sententiæ, quate-
nus Supradictus S. Franciscus de Laguna non obstante decreto in
vim dictis factionis Decem Super Eadem in quota Quinquies aureos
hungaricales à S. Ignatio de Laguna acceptis et eod. equo præcisamo
de pecunijs nullo modo vendere possibili retro restituto
apud eundem S. Franciscum de Laguna adpræsens extanti fm
ut Judices agnovit, qui nimo Capato alte dictum vadium simplex
decem adjudicatum et minus Contraventionis decies ac in dupla-
tis rem Condemnationis #Denegatæ Traditionis attenta inveterabilitate
Pot. actoreq. partij una Cum vadio ante dicto et fm Pœna Secunda post Fmum Præ-
sens Coram Actis Curiæ Plocen. in anno Presente futuro incidenti
ventura, dupla sub pœna Bonis in Casu Contraventionis Circa
manen faciend. publicand. Judicio vero duo Examen marcas
per medium minutanti sub severiori rigore ex Regni Statutum
extendendo solvat et realiter enumeret Quita Pœna Finem
marcas Pot. Pacti in tuo quo supra, Judicio sed stet in mutanti
solvendo decreti pœna exigere.

Inter S. Joannem Bandnicki actorem, Et Secum Reum de
Romana ot S. Jacobi Czachowski Delictam Contendi Civiar
Cittan per S. Mathiam Marcinicki, Comparentes et Secum Judices
Controversiæ quar Partium Controversij in Judicio Causam Inducti
Examinatis Judicium decidendo Primo Pti dicta rei pro solutione Sum
me Decem Aureor hungaricalor adpræsens Judicium Sed Rosæ Cza-
chowska Substitutum Judicium Judicando decreto manuali in Lucido
die vigesima quinta mensis aprilis anno 1760 prio, per S. Rosam
Czachowska in rem dictis actis Cendi Stanislay Dobrynieski Civis
Plocen. Prepositi Stuginæ Super Summam Decem aureor Hun-
garicalor quemlibet aureum hungaricalem octo decem Florenis
numerando dato Cessionis vero itidem manuali die decima Augusti

Anno

anno 1772 Jn stupia Datuatd per Eund Dnm Dnm Dandulum Sta-
nislaum de Brzenicchi S. Joannis Brudnicki Lovicen Sue
adiudicand mecomissa et actualiter de Eadd Summa Cap
Jurd Cesso decernit, Quatenus Supradicta S. Dora Elachowska Sum-
mam altecclitam Decem aureor hungarical S. Joannis Brudni-
cki ex is Syrasceni Capionis in et pro Vigilia Festi Natiu S. Jo-
annis Baptte in anno Dei Dante futuro proxidenti ventura
Coram actis Cens d Locen dubpiena Bonis in Casu Contraven-
cica macner faciend publicand cum provisione ab acta
originali scripti per medium Computanda Salvis quieta-
tionibus in Jnd reproducend Si Solvat et realiter eminent
Lista pel na Trier marcal Pott parti in Jnd Latisfactiond
et Sub rigore Eod Judicio Quo stricte in mandi Solvenda
Decem pcen rigore.

Jnter M. Bartholomeum Lbicenski d'Dicumanez d'Obinenz Actr pltm,
Et quondam SS. martianna de Valkowskie primi Ott S. alberti
Jesuitis ex post voti secundi Ott S. Adami Komonski Relicta
Consors Vidua et Adamum Jesuitis Filium Citti pcen in Jnd
disparent et de Condemnare permittunt Proinde Super eisd
Citt disparent in Suam approbationis Transactionum de spe-
cie hereditatis Bonor Borkowo magna Sniedzinowo Butkowo
Gmbowo et Rackowo decernend pel natitati permittitur
Condemnatio et prosequenda executione ad M. loci Capitaneum
remittitur.

Publicatum

Jnter S. Simonem Tanski Actr pltm, Et Jsm Petrum Wisnicki Re-
spondm de Tanskie Jnsem Conjuges Citti per mandatum Suum et
Contra Suum mdm pltm, Comparend et secum Judicr Controvertend
quar Partium Controversijs in Jnd Suum Judicis Exam-
ditis Jnd decidendo Citationem Pti Actorei Liquid Causa
presend sine Inquisitionibus de decidi nequit Proinde Jud
Partibus utrig ad Contenta Jnor et Protestationum Pti utrig pro
sequend Judicior Suor Cadentia Dilationem Inquisitionis dat
et Comedit D. C.

Jnter Jsm Franciscum et Joannem Fratres Sponsos Germanos Smolenglos
Actr per S. Franciscum Smolenski Suo et Fratris sui mdm pltm,
Et Jsm Antonium Wisnicki et Felicianam de Marchocinskie Ott S.

Antonij

Antonij Smolenski Sel presens voti Secundi Juriscon Coniuge
Vitricium et matrem tum Josephum Mariannam Detruellam Mi-
norennes Filium et Filias, Smolenskie Cti et aub per Eund
S. Sicilii mantum Suu et Contii ac Principem Suum Magltm
Juxta autoratum Jos Antonij Siscielli et Feliciannæ Mar-
chobalæ Coniugum ac Pupillor in Primo matrimonij Thoro
Progenitor tenori dotis et Contentis Documentor subsequand
Jurisprudendo Jure Smor Partium Utrarumq; ad
Jam dictum Et quid ex Parte Jos Francisci et Joannis Smo-
lenskich Fratrum Inter se Germanor Cons Jos Antonium Sisci-
lii et Feliciannam de Marchobalis primi ot S. Antonij Smo-
lenski Secundi adpresens voti Juriscon Coniuges Atq; Josephum
Mariannam et Detruellam Minorennes Filium et Filias
in Primo Thoro procreator Smolenskie pro exclusione univer-
salis subtantiæ Smolenscianæ tam post fata ot S. Michaelis
Smolenski modernor Comparentium Parentis, quam Perlis Ard
Rendi Caroli Smolenski Fratris dereliete Computationis q Docu-
mentor Prefatam subtantiam afficientium et conversio pro re
Jndustione ad Bona Prybocieno et Banyany Jurisgendaq Con-
descensione ac dando Calculo de perceptis proventibus ex Bonis
prædictis in ante per ot S. Antonium Smolenski Posteris Suis
ad Judm Jnstitutos decidendo quoniam ex repositis Documentis
Judicio probatum est, ot S. Michaelem Smolenski bimubum
bonor Prybocieno et Banyany heredem et Posteorem Primo Cum S. Ma-
riannæ Kepeka Rendum Carolum Antonium in Secundo matrimonij
Thoro cum S. Barbara Konstruska Franciscum Joannem pro-
creasse, Eundq ot S. Michaelem Smolenski cum Prima Conte
Sua videlicet Mariannæ Kepeka Summas dotales in eadq sub-
stantiam Suam diversimode adinscriptiones officiosas importas-
se Rendum vero Carolum Smolenski Prepositum Misericor
dtante vita Sui mediante Contractu resignatorio Inter Jos Xaa
Xabrielem et Lucam Rudouskie ot S. Thomæ Rudouski Filios
ab una et Rendum Carolum Smolenski Prepositum Bonor
Misericor Murata Parte ex altera in Plocko die 14 Decima quarta mensis
Januarij anno 1757mo pro Summa quatuor Millium Tyne Con-
fecto in Præmissis Bonis Prybocieno et Dobrenie cum adjun
ptione Deportator onerum hereditatem acquisivisse, Decedentib

vers.

vero Fatis suis premissam sortem Eius Antonio Francisco et
Joanni fratribus suis Germanis ea vice Summubio Procedenti-
bus provenisse, Suum autem Antonium fratrem natu majorem
in deportatis Summis Creditoresis Jnst Ludovisich Jurisda-
torum in Luam Dalmatiae retinuisse, ea Post Contracto matri-
monij Thoro cum Dea Marchocha procreata Prole Josepho Ma-
ianna Petronella ad presens minorennibus filio et filiabus
levata q dote eiusd D. Marchochia Contis suis Summis Expecia-
nis in suo Capite ex Jure materno retinentibus post Fata
ob D. Antonij Smolenski non habito respectu Juris adscitalitij Pena
dicta post Dm Reminiscere quadragesimalem Anno 1762 dom in Ara
Cie celebratorie Inter D. Antonium Smolenski ab una et D. Feliciana
Marchochia Parte ex altera mutuo facti et Importatas variarum
Summas tam ea Jure Expeciano materno quam Conservatibi tes-
te mãore Jnst Antonij Licichi et Feliciane de marchochie primi
ob D. Antonij Smolenski secundi ad presens vdi Eiusd D. Licichi
Contis Domine adscitalicialis et reformatione alias utroruscq Con-
jugum Contra Jlly Franciscum et Joannem Smolenchie priores mariti
fratres Germanos sedan Actis Crenq Locene Pra Tertia pridie Festi
Exaltationis S. Crucis Scilicet die decima ~~octavae~~ tertia
mensis Septembris anno presenti de expulsione seu fructus ex pre-
missis sortibus ~~spoliatione~~ querelatos esse, et pro ~~expulsione~~ reinductione
Suorum Ad Judm in premissas sortes tam vigore Juris naturae quã
Juniur importatorum actionem movisse, Suos autem Franciscum
et Joannem Smolenchie integra rehabita Substantia Parentali et
Successionali Smolenciana et Expeciana ac marchoccyana Con-
verso Actoratum pro eadicisione ad Jl Judm Jnstituisse, quo
Circa Studendo Justitiae et Equitati Jnsistendoq legi de ex-
pulsionibus Sancitae ante omnia Jllos Licichi Joninges et Suc-
cessores ob D. Antonij Smolenchij in Bona Predemissa Przyboiewo
~~relictis~~ tantis per bonis seu sortibus Bonor Subhoum Bany-
any pro re Jnst Francisci et Joannis Smolenchich ad Sub-
sequend eadicisionem relictis Judm reducendos habere
vult et declarat, Siquidem vero Suprascend Sortes sub actu Fes-
quintae in vigilia Festi Nativitis S. Joannis Baptae Scilicet die vige-
sima tertia mensis Junij Anno presenti ante manifestationem

de expulsi

de expulsione Coram Actis Crenę Plocenę in Ordine exdivisionis
Inter se Compromissum Inscripserunt, Expulsio vero non tantum posteriori maõne,
sed et anterioribus incusata esse probatur, Proinde Praetermissis
Poenis de expulsione latis necessariam esse Condicionem Condnen an-
te omnia in Ordine reinductionis in sortem Bonor Przyboiewo
per ob. S. Antonium Smolenski Possessam Judicij sui aut Gsor
Camerarior Trium Plocenę Captato tempore Facta tempestiva avi-
satione Conducendorum adinvenit, quod Judm sive officium
unius ubi duo duor ubi tres absentia non Obstante mutuo
Partium sumptu Condescensurum sortem praemissam Smo-
lenscianam pro re Gsor Lisickich et successorum ob. S. Antonij
Smolenski de occupandam faciet, et eosq reinducet, de violen-
tijs damnis Iniurijs dandoq Calculo Inquiret Investigabit,
Inquisitiones expediet, Juramenta excipiet, Satisfactionem
omnimodam Cui et a quo Competierit stante expulsione prae-
standam demandabit, et Partes finaliter sub rigore Poenae
Bnis in actoratu expulsionis assopiet, ~~hac~~ Hac quae Jad
Judm sive Officium non recedendo ab actu reinductionis in
actoratu praetensae exdivisionis Comportationem documentor
Substantiam universalem Fatis ob. Gsor Smolenskich Parentum
et ob. Perlis Adm Rendi Caroli Smolenski Praepositi miserieni
Successivam derelictas enucleantium praevia Comprobatione
Juratoria per quem Competierit Inionget, quibus Comportatis
Jura quaevis et Summas liquidabit, et pro re Cuius Interest
adjudicabit, legalitatem transactionum quarumvis, tum et
dubia quaevis Cognoscet resolvet, Cassabit vel approbabit,
de desolatione sive reparatione antiquo et moderno Statu
Inquiret Investigabit, Inquisitiones expediet, Calculum exci-
piet, Juramenta ubi necesse erit, expediet, Substantiam uni-
versalem vi Juris naturae liquidatis oneribus in Classes ex-
dividet, et ad eaq onera pro Justo et aequo applicabit, sive in
Summis debitorejs sortem proportionatas exdividet, Partesq
in omnibus et singulis praetensionibus nihil intactum et

Irresolutum

Irresolutum relinquendo, pro exigentia Legis Justitiae Trnor
ac Documentor finaliter decidet disjudicabit et moderabit
Cuius decisioni Partes Parere et acquiescere sub poena Bnis
~~in casu contraventionis circa maiorem faciend~~ super Par-
te Contravenienti Publicanda debebunt Lucta Poena septem
marcar Pol Parti per Partem compensanda Judicio sub totiq
in instanti solvenda pro quo Condnis Trno Partes quos
voluerint et negotium poposcerit, adcitent adcitandi
sub sigore suprascrip Comparere tenebuntur, Decrip sent
vigore.

Inter Gsam Sophiam de Betleuskie ot G. Adami Bo-
gurski Relictam Contem ~~Relict~~ viduam matrem
et Thomam Filium Bogurskie Act per Eandem Gsam
Bogurska matrem suo et Filij sui nne pltor, Et
quoniam G. Ignatius Białłoskurski praesenti
in Trno disparet et se condemnare permittit
proinde super Eod Citato disparente in lucro
dimissionis sortium dandique de perceptis
proventibus Calculi Cassationisque Compi-
lati Contractus ac ratione eiusdem compila-
tionis decernendae poenalitatis permittitur
Condemnatio Et properagenda executione ad
magnificum loci Capitaneum remittitur.

Publicat

Inter Nlem Agnthem de Zakrzewskie primi ot Nlis Joannis Głuchowski
secundi voti ot Nlis Andreae Czachowski Relictae Contra viduam
matrimtum Andreae Głuchowski Filijum Act pltor, Et Nlem Paulum
Zgleniski Cit pltor, Comparens et secum Judlter Controversiae quae
Partium Controversijs in Judo suum Inductis Exaudibis Judo
decidendo Trnum Plis actoreae citti Parti intuitu violentiar
peractar ad affectationem Partis Eiusdem Actoreae dat et
Concedit dilationem Inquisitionis parti utrique
ad Contenta Trnor et Protestationum in sequens
Judicijs suis educendae Termino Conservato.

Inter Famatos

Inter Famatus Martinum Halinowsky et Mariannam Preiam Con:
ges Organarios Ecclie Sepreng actor per maritum Suo et Contis Sua
nne Ptis et Perfidum Infidelem David Chaszewicz Tabernatorem Rze
zavieng Actt pltr Compareng et secum Judlr Controvezteng quar partis
Controversijs in Judm Suum Indultis exauditis Jener Pastem Auto:
ream Docere Partem Cittam de Trno et Contentis, Quoniam Perfidus
et Infidelis David Chaszewicz Tabernator Rzezavieng quem Dmus
Responsionis affigit ad praesens Ptis se iistit Proinde Trno Ltmo
admvento Partibus Causam prosequi Jubet, in prosequendo
Ulterioribus partium Controversijs Exauditis Judm Decidendo Trno
Partis Autorea Parti citre suum ad Jud. edit, Quando Juraz ex Do
cumento Judaico Diomate Polonico explicato Deducitur, per Infi:
delem Judeum David Chaszewicz aliquod pecuniar submanus
propias pro comparatis Vestibus nuptialibus propter Infidelem
Judaeam ex Parentibus dictt Medla ad praesens vocatam Mari:
annam Famat Halinowsky Consortem ad Fidem Catholicam
Conversam partiajpatum esse, Eumq Infidelem Judeum eve:
nemq Juramentum Super Certum Quantum ad Compositio:
nem Ptis Autorea Judlem in bonificationem Ipsatar vestim
Quotam Sex Aureor Hungaricall ex libero Sui Arbitrio Pltr
esolvere, Obtulisse, quo circa earq Partium Insistendo Compositio:
ni Judi Decernit Quatenus Suprascriptus Perfidus et Infidelis Ju:
daeus David Atendatos Rzezavieng Supradictam Quotam Sex Au
reor Hungaricall in pacificationem pretensionis Famator Halinow:
skich Conjugum in et pro Tra Secunda pt Trm Sanctor Trium
Regum in Anno Futuro Jncidens Coram Actis Creng Plurare Sub
pena Pmis in Casu Contraventionis Circa manenda in Illis faciena
Publicanej ad manus et Quitationem Ptis Autoreae Solvat et rea:
liter enumeret Quita pena Trium Marcar Polonj Parti in Trno
Solvon Ipsius Judicio Suo toties ministranti Solvenj Documenta
vero Pars Autorea in Eoj Trno Parti Citt. restituat et extradat
Decreti praesenj Vigore.

Inter Dnum Antonium Kortowski et alios actt per Dnum Bilhum Jsto:
wski Nunc Bartholomaeum Humiecki Vexilliferum Bracla[illegible]
actt per Dnum Albertum Lugowski Compareng et secum Judlr Con:
troverteng quar Partium Controversijs in Judm Suum Indultis exau:
ditis Judlr Decidenj Citationem ptis Autoreae Suum ad Judm Edit
Quoniam Dnus Albertus Lugowski Compareng Nec Humiecki Dila

tionem

Dilationem Infirmitatis propter Mum Stumiecki Suo in Judicio exposuit et Eum vere Infirmantem infert, Quimde Judm Decernit Quatenus Supradictus Dns Lugowski Porut Jej Mus Stumiecki in Lecto egritudinis vere Incumbit et Causam pcurg ullo modo attentare non potest Comprobet instantanee et Addatur Alis ad prenuntiandam Sua Rotham Suum p Judm deprumptam, Qua attenta Comprobatione Judm pro sequenq Judicior Suor Cadentia Eidem Mo Stumiecky Dilationem Infirmitatis Dat et Concedit, quam in Eaq sequenq Cadentia Jej Mus Stumiecky vigore Legis Comprobare Tenebitur. T.C.

Inter Easq Actt ut Supra et Eosq citatos Ut Supra Judm Concedit Similem Dilationem Infirmitatis ut supra.

Inter Dnum Michaelem ~~Brzezowski~~ Jaworzki Burgrabium Cracq Quatuorq Actt per Dnum Paulum Zoltowzky et Quoniam Mus Bartholomeus Stumiecki Vexillifer Bracla vienq Citt presenq in Trno disparet et se Condemnare Permittit proinde Sup Eodem in Lucru Ulteriorisq fortis faciendq executionis Rne non Statutionis et exhaditionis Infidelis Judei Josef Izaak Mercatoris Zoraviensq permittitur Condemnatio et pro peragenda executione ad Mum Loci Capitaneum Remittitur. Publicatt.

Inter Mum Cantium Bratoszewsky Cracoviensium Tribm Quatuorq Actt per Dnum Paulum Zoltowzky Insertum Plentem et Quoniam Mus Bartholomeus Stumiecki Vexillifer Bracla vienq Citt pt Infidelis Josef Izaak Mercator Zoraviensq Citt presenq in Trno disparent et se Condemnare permittunt proinde Sup Eosq in Lucru Ulteriorisq fortis faciendq executionis Rne Non Solvendi Marcar Deno adjudicatt Contraventionisq eiusq Decreto Decernendq Realitatis Permittitur Condemnatio et pro agenda executione ad M. Loci Capneum Remittitur.

Inter Gnosos Stanislaum et Joannem Zoltowskie Actt per Eumq Gnum Stanislaum Zoltowzky Suo et Fratris Sui nme Plis et Dnus Rosam de Romany Olim Dni Jacobi Czachowski Relictt Conthm Viduam Matrem tum Paulum et Josephum Filios Czachowskie Citt et Judiciq per Eumq Dnum Paulum Czachowski Suo et Matris ac Fratris Suor nme Realiter. Comparentq et Rem Judtt Controvertenq quar partium Controversijs in Judm Suum inductis exauditis Judm Decidendq Trnum Pro Actorea Pte Citta Suum ad Judm edidit Siquidq Gnosa Rosa de Romany olim Dni Jacobi Czachowski Relicta Consors Vidua Statis et Paulus alq Josephus Filij Czachowscy Satisfaciendq Decreto Judiciq Sui de actu ejus in Siepre Fra Tertia Ipso die Festi Conversionis Sancti Pauli Apli Anno

presenq

praesens Inter Suprascritas Partes prolato ~~Marcas~~ Quotam Triginta
Florenorum Polonicalium pro ~~Contraver~~ Carentia Laboris à Subdita ancilla prove-
niens tum Poenam Quadruplicem Quatuordecem Marcarum Polonicalium pro Con
traventione ~~Antenon~~ Suprascripto Decreto; ac in Sublationem Condemnationis in
Termino Satisfactorio Obtentae Decreto eorum una cum poena Luita Tri
um Marcarum Polonicalium Generosis Zoltowskim adjudicatum ad exolvendum
testante mandatione Feria Secunda post Dominicam ~~Exaudi~~ Conductus Paschae
proxima Scilicet die Undecima Mensis Aprilis Anno praesenti per
Eosdem Generosos Czachowskie Conventum Generosos Zoltowskie ~~fac~~ In Termino Satis-
factorio facta ~~m~~ praesentatas esse Inferunt, "et actualiter praesentarunt" Qui nimio Generosos Zoltowskie
ad Levationem eiusdem Quotae et Marcarum non Comparentes in eorum Termino
Satisfactorio Allegant, Proinde Eosdem Generosos Zoltowskie non posse prae
tendere Poenas Contraventionis Judicium Arbitratur et Decernit Quate-
nus Suprascripti Generosi Czachowscy Mater et Filij Insistendo Supra-
de Actu exarato Decreto Judicij Sui Quotam ~~pro~~ Triginta Florenorum Polonicalium
pro Carentia Laboris et Poenam Quadruplicem Quatuordecem Mar-
carum Polonicalium tum Luitam Trium Marcarum Polonicalium Suprascripto Decreto Adju-
dicatum in et pro Feria Secunda post Festum Sanctorum Trium Regum In
Anno Futuro Incidens Coram Actis Conventus Plocensis sub Poena Praemissis
in Casu Contraventionis Circa mandationem facienda Publicanae ad ma-
nus et Quietationem Partis Actoreae Solvant et realiter enumerent,
Luita poena Trium Marcarum Polonicalium Parti in Termino Solutioni praefixo
Judicio Suo totique Inmstanti Solvendae Decreti praesentis vigore.

Inter Generosum Simonem Kokoszczynski Actum per Generosum Paulum Zoltowski In-
scriptum Plenitudinem et Generosum Paulum Dzięgielewski Actum Pluraliter Comparentes
et secum Judicialiter Controvertentes quarum partium Controversijs in Judicium Suum
Inductis exauditis Judicium Decidendae Actionem Partis Actoreae Parti Actoreae Suum
ad Judicium edictum Si quidem Causa praesens Sine Inquisitione Decidi nequit, Pro-
inde ad Contenta mandatorum et Terminorum Partis Actoreae Parti Utriusque Judicium pro
sequentes Judiciorum Suorum Cadentia Dat et Concedit Dilationem Inqui
sitionis pro quo Termino reponendae Inquisitionem Generosus Dzięgielewski Generosum
Jacobum Kokoszczynski Adcitet adcitatus Comparere tenebitur T.C.

Inter Eundem ut Supra Actum per Eundem Generosum Bartholomaeum Kęsicki Actum
pluraliter Comparentes et secum Judicialiter Controvertentes quarum Partium Controversijs
in Judicium Suum Inductis exauditis Judicium Decidendo Actionem Partis Actoreae Suum
ad Judicium edictum Si quidem Causa praesens Sine Inquisitione Decidi nequit, Proinde
Judicium ad Contenta Terminorum et Mandatorum Partis Actoreae Parti Utriusque pro sequentes Judiciorum
Suorum Cadentia Dat et Concedit Dilationem Inquisitionis T.C.

Inter

Inter Gsium Joannem Sulimsky Burgrabium Crcen Plwcen Actt Plti.
et Gnos Matheum Patrum Albertum Mathiam de Ignatium Zliachtw Pz
slic Actt et Judicen per Cum Gsium Mathiam Pegli Suo et Suprascr ad
me Plti Gsos Laurentium et Ignatium Krasnewslic Actt et Judicen pers.
Laurentium Krasnewski Suo et Fratris Sui mne Plcs Gsos Bernar:
dum et Josephum Kezielic Actt et Actt per Gsum Bernardum Ke:
zielsky Suo et Fratris Sui mne Plcs Comparen et secum Judti Controver
ten quar Partium Controversys in Dm Suum Inductis exauditis Judo
Decidend adjudicationem Plis Actt pti Actrix Suum ad Dm edit Lupmaw
Anterior Condemnatio non est Sortita effectum Suum, Proinde in Ordine
effectuationis eiusq Condnis necessariam Iteratoriam Condnem Judicij
sui aut Gsor Camerarior Primus Plwcen in fundum Bonor Grothu:
wo et Dziembalowo Captato tempore facta Tempestiva Avisatio:
mutuo Partium Sumptu Conducendor Adinvenit, Quor Judex sive
Gsor Camerariale Unius vbi Duo Duor ubi tres Absentia non
Obstante mutuo ptium Sumptu Condescendum Ante Omnia Acto:
ratum Gsi Szulmitli cum Gsis Pegli et Zalewski Comportatis Documen
tis et Juxta Decrum Communicandis Documentor pacto Juxta Legno:
scit, resolvet, finaliter cum Annecten rigore infrapscito Dijudicabit,
resolutoq Actoratu regulet Suprascr Ptium Juxta eor Gnos Comportamen Scru
torear Documentor Massam Substantiæ Ott Gsi Jacobi Kezielic Fatis
Derelict enucleand praevio Juxta per quem Interent præstand Demandabit
Constituta Massa Substantiæ liquidatis Onenibus paternis Dotem Compe
tenten Filiabus Ott Gsi Jacobi Kezielic Assignabit Solvonem Summarum
dotalitialium Juxta et Decrum Articulum in toto exequetur Rigore ad
nectet Satisfactionem Emimendam Lui et æquo Competent petendam
Demandabit, Pres in Omnibus et singulis Pretensionibus nihil in tacher
et Irresolutum relinquens finaliter Decidet Dijudicabit et mode:
rabitur, Cujus Decisum Ptes parere et acquiescere sub Pena Omis
Sup parte Contravens Publicand debebunt ac Tenebuntur Lucida
Pena Lepten Marcar Sott Parti p ptem Compenzand Judicio
Suo totiq in instanti Solvend pro quo Trno Condnis Ptes quos
Voluerint et negotium poposcerint adiutent adictand Comparere et
Judicatum pati Tenebuntur Decin præsenti rigore.

Inter Gnosos Stanislaum Patrum et Agnetem de Sniechowslic Ott Gsi
Laurentij Dzięgielewski Relictam Contem Viduam Matheum Manannam

Josephatam

Josephatam et Petronellam Filias Dzygielewzkie Actt Pr Leon Goo
Stanislaum Patruum et Agnethem Dzygielewzka Suis et Filiabus
Filiastrisq suis mribus pralitis et Infidelem Marek Jachymowicz
Judeum et Mercatorem Siepren Actt et Judicen Pltr. Comparen
et eundem Judlr Controverten quar partium Controversijs in Judm
Suum Introductis exauditis Judm Decidendo Attitaonem Pltis auto:
rem parti Citte Suum ad Judm Edittl Licet quicq Pars Actta ad scri:
ptum manuale de data eius in Siepre die Sexta Junij Anno 1765.
manu Suprascri Infidelis Marek Jachymowicz charactere Judaico
Subscruw et Consentiente Actl Suo Valentino Lodczasky Camerario Pri
Gorinen ad Infrascrum Contrahen Onus pro tunc Bonor Oppidi Siepre
tenutario Possessore, manu eius propria Authorisatum, Solvonem Sum:
me Trecentor Tymf conclusit, et virtute Eiusq scripti Suprascra Sum:
me Una cum provisionibus adiudicaonem prem in Judicio effagi:
tat: Verum quoniam Judicio suo Sufficienter Constat, tam exposi:
to Supenius Specificato Scripto, quam Agnitione Judli Utrarum Pti:
um, primo et Originaliter ad Suprafatt Scriptum Perfidum et Infi
delem Judaeum Marek Jachymowicz non majorem Summam quam
Triginta Unius Aureorum Hungaricatt manualiter levatam à Pris
Stanislao et Laurentio Dzygielewzkie in Summam pro Florenis
reducen Constitutione Anni 1787 attenta, quem libet Aureum Hun:
garicatt per Florenos octodecem reducen effluentem Quingentos Qui
nquaginta Octo Florenor Polonj accomodasse, eamq Summam partibus
et bonificatione spreperanti Provisione usta agnitionem Pltis autorea
Per ptem Cittam bonificasse, in hisq Circumstantijs Judm ad liqui:
dandem accedendo et Jurtum per ptem Cittam, ad quod se tractabat,
evincendo, Judli agnitione prospecta et Compositione Coram facta,
Judm Sententiat, Quatenus Perfidus et Infidelis Judaeus Ma:
rek Jachymowicz referendo se ad allegatt Scriptum Supenius
de data et Anno Specificatt detruncatis Summis ex Provisione
presuperanter Levata, et in vim Originalis exoluta, non nisi
Summam etiam et in vim bonificaonis Processus Trecentor
Florenj Polonj net pro Vigilia Festi Nativ Sancti Joannis
Baptae in Anno futuro Inviden Coram Actis Cine Florenj sub
pena Bonis in Casu Contraventionis Circa maonem Faciend
Publicand abiq quibusvis effugijs et Protellationibus Restitue
ad manus et Quietationem pris Autorea Citra Provisionem Si:

Simultanee per liquidaonem Judlem in Originalem Summam Jn-
sam solvat et realiter enumeret, Luita Pena Septem Marcar Po-
lonicall Parti in Trno Soluom prefixo Judicio Suo totiq Jnstan-
ti Solvenq Decri presenq vigore

Inter Mcam Constantiam de Zorawskie Ott Mci Stephani Rosciszewsky
Ensiferi Ciechanovienq Relictam Contem Viduam actt Pltr et Mcum
Martinum in Zawidza Zorawski Subdapiferum Plocenq Citt Pltr
Comparenq et secum Judlti Controvertenq quar Partium Controver-
sijs in Judm suum Inductis Exauditis Judm Decidendo adcitao-
nem ptis Actoreae Suum ad Jdm edittt Quoniam a Mca Constantia de
Zorawskie Ott Mci Stephani Rosciszewsky Ensifer Ciechanovienq Relicta Consors Vidua; Conq
Mcum Zorawsky Subdapifer Plocenq in uno Eoqq negotio injun-
ctae Compententis Dotis bini Actoratus Instituti esse Probantur Prim
de Parte Actorea Consentiente Judm Causam psenq ad Inferiorem
Jnscriptionem in Regestris extantem Remittit. Trno Conservatt.

Inter Gsum Joannem Brudnicky actt et Citt Pltr et Gsos Joannem et Cathari-
nam de Humieckie Coniuges Parentes tum Paulum Josephum
ac Stanislaum Czachowskie Dominos ac Lsos Franciscum Simonem Sub
tum Gsum Mathiam Brudnicki Citt et actt per Eunq Gsum Joan
nem Czachowski Suo et alior Citt et actt nne pltr Comparenq et
secum Judlti Controvertenq quar Partium Controversijs in Judm Su-
um Inductis Exauditis Judm Decidendo Cittones Partium Suum ad
Judm edittt Siquiq Causa praesens Sine Inquisitione Decidi non
valet, Proinde Judm ad Contenta Trnor et Prvaonum Ptium Utra-
rumq Parti Utriq dat et concedit pro sequenq Judicior Suor Ca-
dentia Dilationem Inquisitionis T. C.

Inter Gnosos Paulum et Josephum Fratres inter se Germanos Czacho
wskie actt per Gsum Josephum Czachowski Suo et Fratris Sui nne
Pltr et Gsum Ignatium Białłoskurski Citt et Indicenq Pltr Gsum
Victoriam de Płoteckie primi Ott Gsi Jacobi Zglenicki Secundi ad praesens
voti Gsi Ignatij Białłoskurski Contem Citt et Indicenq Tnne Contis
Suae Pltr Comparenq et secum Judlti Controvertenq quar Partium
Controversijs in Judm Suum Inductis exauditis Judm Decidenq
Citaonem Ptis Actoreae Pti Cittae Suum ad Judm edittt Quoniam Cau-
sa praesens Intuitu Obiecti abusus Juris advitalitij Suo in Judi-
cio Vertitur, quae sine Condne Decidi non valet, Proinde necessariam
esse Condnem Judicij Sui aut Gnosor Camerarior Trium Plocenq
in Fundum Bronor Romatowo Captato tempore facta tempesti-
va avisatione Conducendor adinvenit, Quod Judm Sive Offm Came
rariale Unius Ubi Duo Duor Ubi Tres absentia non obstante mutuo

Partium

partium Sumptu Condescensuerum Ante Omnia De abusu Juris
Advitalitij Damnis Injurijs Desolatione Sive Reparatione anti
quo et moderno Stylo Fortid Bonor Romatoro ab Ott Pso Jacobo Zyle
midi per Psos Czachowskie queritat, Inquiret Investigabit In:
quisitiones expediet, Jurta excipiet, Legalitatem Juris advita:
litij Cognoscet, Resolvet, approbabit vel Cassabit, Satisfactionem
Omnimodam Cui et aquo Competerint prestare, Demandabit,
Partesq; in Omnibus et Singulis Pretensionibus nihil in ta
chum et Irresolutum relinquendo finaliter Decidet dijudi:
dicabit, et moderabitur, Cujus Decisioni Partes parere et ac
quiescere Sub Pena Bonis Super Parte Contravenient, Publi:
cand debebunt ac Tenebuntur. Cuita Pena Septem Marca:
rum Polon Parti per Partem Compensand Judicio Suo totiq
ministanti Solvend Decen presens vigore. Et pro quo Condmis
Tmo Partes quo voluerint, et negotium poposcerit adcitent ad:
citandi Comparere et Judicatum pati tenebuntur.

Inter Psum Gasparum Brudnicki Actt Pltem Psum Joannem Lisi:
dii Ctt Pltei Comparent et secum Judm Controvertent quar Partium
Controversijs in Judm Suum Inductis exaudtis Judm Decidendo
Imum Prtis actorea pti Actte Suum ad Judm edit Licet quid
Pars actorea Scilicet Psus Gaspar Brudnicky pro Cassatione Testa
menti Ott Gnosa Elisabethis de Lisiclie Mysliwska die Vigesi
ma Sexta Martij Anno proxe Elapso 1773 in Bonis Lisiciensib:
secuti Psum Joannem Lisicky facta mone Suum ad Judm Conve
nit, cum tamen verò Supraserum Testamentum ex libero Arbitrio
Ott decedent Subsecutum esse probatur, et ad acta Creng Ploreng Trā
Quinta post Dm Judica Quadem Scilicet die Prima mensis Apri:
lis Anno Eodem este Oblatam porrectum quo Testamento Res
mobiles Gnosa Joann Lisicky Ott Decedent ex Fratre germano Pro:
cedenti Ulti directo Successori sunt disponite in vim quar rer Cdg
Pso Joanni Lisicky per Testamentum applicatar Pg Psus Joan:
nes Lisicky Regestrum in Funebrales expensas Ott Pā Elisabe:
this de Lisiclie Mysliwska amittae Sue Germane prem in Ju:
dicio reponit, quibus expensis Pars actorea non Inficiatur, qui
nimo Eund Legale esse agnoscit, Proinde Standum Suprascri
dispositioni Judm advenit, mone p Psum Brudnicky Contra
Supraseram dispositionem factam Judm Cassat et annihilat,
Decen presentis vigore.

Inter Gsos Agnethem de Białłoskurskie primi ott Gsi Gregorij Kurowsky secundi voti ott Gnosi Mathiae Lisowsky Contem Relictam viduam Aviam et Valentinum et Albertum Rycharskie nepotes Actt et Citt per Nlem Valentinum Rycharsky suo et alior actt et Citt nne pltes et Gsos Mathiam et Jacobum Suskie et Margaretham Białłoskurska ott Gsi Muli Rzeszotarski Contem Relictam viduam Citt et Actt, per Gsam ~~Mathiam Susky~~ Białłoskurską; suo et suprascror Citt et Actt nne pltr Comparens et Judltr secum Controvertens quar Partium Controversijs in Judm suum inductis exauditis Judm Decidendo Citto nes ptium Utrarumq suum ad Jdm edidit. Quoniam Causa Pseus Intuitu violentiar absq inquisitione Decidi non valet, Proinde Judm ad Contenta Trnor et Prvaonum Ptium Utrarumq Prti Utriq dat et concedit, pro sequens Judicior suor Cadentia dat et concedit Trno conservato.

Inter Prlem Rndmum Albertum Ubysz Canonicum Insignis Collegiatae Plocens Praepositum in Lag Actorem Pnaliter et Quoniam Infideles Judka majorowicz, Jaluk Czarny, Lechman Nosonowicz, Berek Smuklerz Smches Rabinczak Wulek Smulowicz Aaron Szymanowicz, Smul Smuklerz, Grayna Jakubowicz, Smul Dawidowicz, et Jacob Graynowicz Judaei et Mercatores Sieprcens, praesens in Trno disparent et se Condemnare permittunt, Proinde sup Eisq disparens in Lucro ~~Pne~~ Decernendae idq pro Circumscriptione Pnalitatis eliminationisq Circumscriptivar maonum in actoratu vero eor Judaeor raone Conscriptionis Regror eorunqq Comprobaonis in lucro evasionis Cittonis et Causae cum Impositione in post Perpetui silentij ac Decernendi in post ab Usus Eorunq Comprobaonis Permittitur Condemnatio et properagenda executione ad Mcum Loci Capitaneum Remittitur. Publicatum

Inter Gsos Alexandrum Patruum et Josephum Filiastrum Dębskie Actt et Citt per Gsum Alexandrum ~~Pat~~ Dębski Patruum suo et Filiastri sui nne Pltr Gsum Antonium Bęski Citt et Actt pnaliter Gsum Paulum Bęski minorennem Actt per Gsum Antonium Bęski ~~Actt~~ Parentem et Gsum Bernardum Malewsky Citt per Gsum Alexandrum Dębski Comparens et secum Judltr Controversijs quar Partium Controversijs exauditis Quoad actoratum Gnosor Antonij Parentis et Pauli Filij Bęskich Teneri Docere de Trno et Contentis Docuit Prosequantur in prosequendo Ulterioribus Partium Controversijs exauditis Judm Decidens Cittones Partium Utrarumq suum ad Judm edidit Quoniam Causa praesens sine Condescensione decidi nequit, Proinde necessariam esse Condnem Gnosor Camerarior Trnum Plocens in Fundum Bonorum Przeradz Magna Captato tempore facta tempestiva Avisatione conducendor adinvenit, Quod ~~Judm sive~~ Offm Camerariale Unius Ubi Duo absentia non Obstante mutuo Partium Sumptu Condescensurum

Anteomnia

Ante omnia Comportationem Documentor Sortes Bonor Prierad Ma
gra Olt Gri Adami Debski hereditt enucleantium prævia Comprobatio
ne Juratoria Iniung et, Summas Liquidabit et Easq; cui et quantum
à quo provenerit adjudicabit, de Pretensionibus Fundi Damni Injurij
violentij Inquiret, Investigabit, Inquisitiones expediet Jurta excipiet
satisfactionem Emolumenta Cui et à quo Competient, Prestanq; Deman:
dabit, Partesq; in Omnibus et Singulis pretensionibus nihil inita:
tum et Irresolutum relinquendo pro exigentia Legis Justitiæ Jnor
ac Documentor Finaliter Decidet disindicabit et moderabitur Cui:
jus decisioni Partes parere et acquiescere Sub Pena Bnis Super
parte Contravenienq; publicanda debebunt, ac tenebuntur, Lucta Pa:
na Septem Marcar Polonq; parti per partem Compensanda Judicio huo
totiq; ministranti Solvenq; Decr̃i præsenq; vigore. Et Pro quo Condnis
Jmo Partes quas voluerint Adsint Aditanq; Comparere tenebuntur.

Inter Gnosum Bernardum Ostrowsky Actorem et alt Pltes Gnosos Adamum et Valen:
tinum Rzeszotarskie Citt et Actt per Gsum Adamum Rzeszotarski suo
et Fratris sui nne Pltes et Relictam Olt Gnosi Simonis Ostrowski Mar:
tem Simonem Rzeszotarski et Mariannam Ostrowską Conjuges Citt
et Actt per Gsum Bernardum Ostrowsky Comparenq; et secum Judex
Controverten quar Partium Controversys in Judm Suum Inductis ex
auditis Judm Decidendo Citationes Partium Utrarumq; Suum ad Judm
Edictt Si quiq; Causa presens Sine Inquisitione decidi nequit Proinde
Judex ad Contenta Jnorum et Probationum Partium Parti Utriq; pro
sequenq; Judicior Suor Cadentia Dat et Concedit Dilationem Inqui:
sitionis. T. C.

Inter Gsum Josephum Borowski Actt Pltm et Meum Bartholomæum
Stumieński Citt per Gsum Albertum Lugowski Comparenq; et secum Judex
Controverten quar Partium Controversys in Judm Suum Inductis Exau:
ditis Judm Decidendo Citationem Pltis Actoreæ pti Citte Suum ad
Judm Edictt Ad affectationem Gnosi Alberti Lugowski Dilationem
Infirmitatis propter meum Stumieński Jcasm Judicio exposcenq; Judex
post præstitum p Eumq; Gsum Lugowski Juramm Dat et Concedit pro
sequenq; Judicior suor Cadentia Dilationem Infirmitatis quam
in eaq; sequenq; Cadentia Jtq; Meum Stumieński Compirobare tenebitur. T. C.

Inter Meum Michaelem Kuborsky Venatorem Leovicensem Actt per Mathiam
Mazowiecki Jnorum Clientem Mtm Bartholomæum Lubinski et Ca:
thannam Kamińską Jnvicem Conjuges Pinczovienq; Debitores Citt per

Meum

Mcum Zboinski Maritum Suo et Contis suae nomine plter et Mcum Paulum Antonowicz Anteactum Regentem Trrem Plocens Citt per Gsum Josephum Czachowski Comparens et secum Judlti Controvertens quar Partium Controversijs in Judm Suum Inductis exauditis Judm Decidendo Adcitaonem Ptis Actoreae Contra M. Antonowicz editt quoniam Causa praesens absq Pnali Comparitione Mci Antonowicz decidi non potest Proinde necessariam esse Pnalem Comparitionem Eiusq Mci Antonowicz pro Sequens Judicior Suor Cadentia Judm ~~expediens~~ subsequens Censet &c.

Inter Gsum Antonium Borowski Burgrabium Castrens Bobrovnicens Actt et citt Pnaliter et Gsos Sophiam de Gorzechowskie Ott Gnosi Valentini Zglenicki Relictam Contem Viduam Matrem et Josephum Filium Zglenickie Citt et actt Pltr Comparens et secum Judlti Controvertens quar Partium Controversijs in Judm Suum Inductis exauditis Judm Resolvendo Remissionem ab Officio Castrens Bobrovnicens Terrae Dobrinens tum adcitaonem Ptis Actoreae pti Cittae pro Solucione Quotae Quindecem Imperialium Suum ad Jdm editam Decidendoq Trnum per Decrum Anteacti Judicij sui Conservatum Teneri Partes Utrasq Inquisitiones Suo in Judicio eductas reponere Jdq in instanti, et quoniam in satisfactionem Sententiae Judicij sui Partes utraeq Inquisitiones Suas reposuerunt, Proinde Satisfecisse ~~in praem~~ Partes Easq Jdm adinvenit et adlectionem Earunq Inquisitionum Condescendit, Quibus Lectis et matura Deliberatione Perpensis ac trutinatis Quanq quae ex Inquisitionibus Gnosor Zglenickich Matris et Filij Palbabiliter deducitur Gsum Antonium Borowski in Confederatione bellica extantem, Domum Gnosorum Zglenickich Cum Sua Rotha Militari Invasisse, Invadendo Ibiq Laesisse, Diffamasse Infestasse Virgis Gsam Zglenicka matrem gastigare attentasse, evaginata Framea aliquod vicibus percussisse, Gsum vero Josephum Zglenicki Filium in equum Suum Militibus Insedere Jussisse, Insessum ad Bona Choczen advexisse, Ibiq per Unum ex Militibus evibrata framea Convulnerasse, Lesisse Vestem Superiorem Eiq Gso Josepho Zglenicki Intercepisse aliasq per multas Iniurias peregisse, proinde Jdm Eumq Gsum Antonium Borowski non posse evadere Poenas Personales et Crimenales Arbitratur Decernens quatenus Jq Gsus Borowski eluendo praemissos Ausus Hinc et ab Actu praesens Decreti in Octo Septimanis Turrim Castri Plocens Superiorem Ineat, eiusq sessionem Spatio Duarum Septimanar sine Intermissione Continuet et expleat, nec non in eggressu de Turri Poenam Seculpticem Quatuordecem Marcar Poll Parti Coram actis Cmq Plocens sub Poena Bnis in Casu Contraventionis Circa maonem tam quo ad Sessionem Turricam quam Solucionem Marcar

faciens

faciens Publicanda Judicio Suo per medium in instanti Sub simili
Rigore Pœnæ Pœnis ex Regio Pratium extendendo Solvenda, Quo verò spe-
ctat pretensam Solutionem Summæ Quindecem Imperialium per Dnum
Borowski à Gnosis Zglenicliæ emunitæ, Quoniam hæc Summa jam per
Decretum Trib. Dobrinens in Lipno Fra Sabbo post Dñi Gulielmi Quadlem an
no præsens Inter Dnum Antonium Borowski Bilagrabium Crens Bobrownicen
et Dnos Josephum et Catharinam de Sieraliowskie Conjuges Zglenicliæ pro
ese resoluta et Circa Jurium Dñi Borowski eiusq Dno Borowski adjudicata
ese deducitur Proinde Judm Gnosis Zglenicliæ non posse pretendere Solu
nem Suprascriptæ Summæ a Dño Borowski Sententiat, Quinimo à prato
lu Ejusq Summæ Solutione Liberum fact et Promittat Mandatum Intui
tu Solutionis ejusq Summæ p Dnos Zglenicliæ Coram actis Cmg Plocens
cong Dnum Borowski factum Judm Cassat et Annihilat. Decis præsens
vigore. Movit Dñs Antonius Borowski ad Judicia Tribunalitia Dnis Pe
tentibus Admissa moverunt quoque et Gnosi Zglenius ido pro decernend
Latione evocationis Beneficiate ad Eadq Judicia Tribunalitia Dnis Petti-
bus Admissa, Termino Conservato Inquisitiones verò Obsigillandæ
et Partibus extradendas Judm declarat.

Inter Meum Adamum in Siepr Boromirsky Vexillif Plocens et
Gnosum Stanislaum Rozycki Actores et quoq Dnum Rozycki Pltis Meum
verò Vexillif Plocens per Dnum Josephum Cichowski Procum Plen-
tem et Alios Judm Dnos Jacobum Pilichowski Dionysium Kortes, Gre-
gorium Kolodziejski, Nicolaum Lesniewski Citt per Eadq Illos Jacobum
Pilichowski et Nicolaum Lesniewski Citt nne Pltis Comparens et secum Judtis
Controversiæ quar Partium Controversias in Judm Suum Inductis exaudi-
Judm Decidens Citationem Pltis actoreæ Partis citatæ Suum ad Judm edidit
Sequitq Pars Actorea, Illos Judm Dnos Mansionarios Siepr ad as-
Curationem manualem de data ejus in Siepr die Vigesimâ Prima
Julij Anno 1774. Super Ancillam ex Bonis Gorzewo pro Marianna
in Commutationem pti Actoreæ extradi debitam, datam in rem Gnosi
Rozycki Bonor Appdi Siepr Tenutarij Possessionis datam manibus
Suprascript Illorum Dnor Mansionariorum Subscriptorum, Suum ad Judm Con-
venit, Proinde Judm Inscribendo Suprascripta Ascuratioi Decernit,
Quatenus Suprascripti Illres Dni Mansionarij Siepr Hinc et ab actu
præsens Decreti in Sex Septimanis Dictam Ancillam Aulæ Siepr
Ponean et ad petitum laborer Actor
Dñi Actoreæ Coram actis Cmg Plocens Sub Pœna Pœnis in Casu
Contraventionis Circa mandatum Judm Cassans Publicand, extradand, Quita Pœna
Inion Marcæ Polon Parti in Tribo extraditionis Judicio Suo tertio Jam
stanti Solvenda Decis præsens vigore.

Inter

Coram Mo Thoma Roziszewsky Poillatore Rawiczien in Locum Mi Maximiliani Brunonis in Moykowy Sieradowski Tribuni et Judicis Subdelegati Trium Pltus Pwien ad hanc Causam Substituti Inter eunq Meum in Moykowy Sieradowski Tribunum et Judicem Subdelegatum Trem Pltus Pwien Actt Pltet et Dum Paulum Zoltowski Vice Notarium Trem Pwien Citt pnalit Dom Joannem Kwiecki et Laurentium Sokolnicki Burgrabium Cren Pwien Citt per Dum Joannem Kwiecki Suc et Dn Sokolnicki Citt pnalit et Quoniam Dus Adamus Malewski Citt presen in Tmo Dispar et se Condemnare permittit Proinde Super eoq Dispareq in Curia Ultimarie Tertis Trialis ac Indilata Faciend executionis Dignae Contraventionis Decr Antenor Judicij Sui in Punctis injuncte Comportationis extractuum bifarie procurator expectator injuncte Condmis ad Pena Inhibitoria Decernend pnalitatis Lacne Procuratoris Irrogand Permittitur Condemnatio et pro peragenda executione ad Meum Loci Capitanenm Remittitur cum Apparen vero Suspenditur Causa Presens ad Convictionem Dispareq J. C. Publicatt.

Actum Actum Coram Subdelegatus
Thomas Roziszewsky Poillator Rawicz

Coram Eoq Subdelegato Meo Roziszewski Poillatore Rawiczien ut supra Inter Eunq Meum Maximilianum Brunonem in Moykowy Sieradowski Tribunum et Judicem Subdelegatum Trium Pltus Pwien Actt Pltet et Quoniam Dus Adamus Malewski Citt presen in Tmo Dispar et se Condemnare Permittit, Proinde Super Eoq Dispareq Pne non Solutionis Pene Duplicis Quatuordecim Marcar Pltt Decreto Judicij Sui adjudicatt Contraventionisq Eiq Decto Permittitur Condemnatio et pro peragenda executione ad M. Loci Capitaneum Remittitur

Thomas Roziszewsky Poillator Rawiczien Publicatt

Causam Substitutus Subdelegatus mpp

Inter Meam Constantiam de Cieszkowo Morawskie Actricem Mci Stephani Roziszewski Ensiferi Ciechanowiensis Relictam Contem Viduam actt Pltet Meum Casimirum Staroryppinski Pincernam Bidgostiensem Citt Pltet. Comparens et secum Judicij Controversiae quar Partium Controversijs in Judm Suum Inductis Exauditis Judm Remissionem ab Officio Burgrabiali executorio ad eum Judm factam Recolendo Castrens Bobrownicens ex Fundo Bonor Godziszewy Mci Casimiri Staroryppinski haereditt Suum ad Judm factam ad Acta Cren Bobrownicen propry Districtus Feria Secunda Ante Fm Exaltationis Sanctae Crucis Scilicet die Undecima Mensis Septembris Anno Presenti mod Oblata petitam

Rewlvendo

Resolvendo, Licet quia pars citta Causam praesens ex eo, quod Bona Godziszewy in Terra Dobrinens Consistunt, Judicio suo ad disiudicandam non Subesse Insert, et Remissionem ad Judm Trre Dobrinens efflagit, verum quoniam praesens in negotio non tantum per Decretum Judicij sui Iniunctae Solutionis Summae Inter modernas Partes subsecutum, sed etiam et per Remissionem ab Officio Burgrabiali ex Fundo Bonor suum ad Judm factam, forum acceptatum, et constitutum esse videtur, Proinde Foro Causae huic Competenti adinvento Partibus procedere mandat, in procedendo Ulterioribus Partium Controversijs exauditis Quoniam Decretum anteacti Judicij sui Inter Mcam Constantiam de Zorawskie Ott Mci Stephani Rosciszewski Ensiferi Ciechanoviens Contem relictam viduam actt ab Una, Mcum Antonium Rosciszewski Ensiferiae Ciechanoviens à Secunda, et Mcum Casimirum Starorypinski à Tertia Partibus adjudicaonis Summae Sex Millium Florenor Polons à Mco Casimiro Starorypinski ex Summa Ott Mci Stephani Rosciszewski Ensiferi Ciechanoviens Propria in Bonis Godziszewy haerenti, pro re Mcae Rosciszewska moderne actt rite et Ltme prolatum esse deducitur, Contra quod Decrum Mcum Casimirum Starorypinski non prosecutum fuisse, Proinde Judm Decernit, Quatenus Insistendo Decro Judicij sui de Actu eius Feria Secunda Ante Fm Sancti Martini Pontificis proxima scilicet die Octava Mensis Novembris Anno proxe elapso 1773. in Trnis Communibus Trnibus Sieprcens in Raciąz protractis Inter Partes Suprascriptas subsecutt Mcus Casimirus Starorypinski Alte dictam Summam Sex Millium Florens Poll cum Provisione ab Actu supra de actu exarati Decreti Coram Actis Castrens Plocens sub Poena Bnis in Casu Contraventionis circa maonem facienae in ibiae Publicanae absqquibusvis diffugijs et protellationibus Justitiae ad manus et quietationem Ptis Actoreae Solvat et realiter enumeret, Lucta Poena Septem Marcar Polons Parti in Trno Solvoni praefixo Judicio suo totiae in instanti Solvenda, Quo vero Interest factam Rebellem Oppositionem circa traditionem in Bonis Godziszewy per Offm Burgrabiale Crens Bobrovnicens effectuare volentem, pro ut in Eoae Actu Officioso remissionis descriptum est, Judm Suprascrum Mcum Starorypinski, Insistendo Constitutioni anni 1726. Punibilem Sententiat, Decernendo Quatenus Jae Mcus Starorypinski Pincerna Bilscens Turrim Castri Bobrovnicens pro Rebelli Oppositione Laesioneq Partis Actoreae ac Officij Conducti in et pro Feria Secunda post Dm Conductus Paschae in Anno Futuro in et pro Vigilia Festi Nattis Sancti Joannis Baptae in Anno Futuro Incidens Ventura

Incidens

maudenti meat causa Sessionem per Spatium Unius Septimane
sine Intermissione Continuet et expleat nec non in egressu de Turi
Vadium Capitaneale Simplex Parti Coram Actis Creny Probavimeny
sub Pena Pene tam quo Ad sessionem Turicam cum Actione Vadij Publicand
Judicio Suo Ejus de Vadij per medium ministranti ea Regio Gnalium ea
tendendo Solvat et realiter enumeret, Pne vero Contraventionis-
Suprascro Decreto Judicij ac in Sublationem Condemnationis in
Trno Satisfactorio Coram Actis Castreny Ploreny Obtenti et Publicati
Lanam Duplicem Quatuordecem Marcar Poll Parti in Trno Supra-
scripte Solutionis Summe Originalis et Coram Actis Eidem Subrigoreq
Eodem Judicio Suo per medium in instanti Sub Simili Rigore Pene
Pnis ea Regio Gnalium extendeny Solvenda, Decreti Presenty Vigore
[illegible]

Inter Mum Mathiam Kuborski Ensifeny [illegible] Ploreny Actorem per Dnm
Paulum Zothonsky Inscriptum Plentem Mum Theodorum Kuborski Thesau-
rarij Lacrimeny Citt et Actorem per Dnum Jacobum Borkowski Plentem
Inscriptum, Comparenty et secum Judicij Controverseny quar Partium Con-
troversijs exauditis Teneri Partes Utraq se Abinvicem Docere de Trno
et Contentis, et quoniam Mus Mathias Kuborski Ensifeny Ploreny
Principaliter Agens, tam maones binas primam quidem Sabbo in Crast
no Festi Natlis Sancti Joannis Baptte Scilicet die vigesima Quinta
Mensis Junij Ott In Trno Satisfactorio mente Decreti Judicij sui ante-
ci alteram Feria Tertia ante Dm Natlis Sancti Joannis Baptte videlicet
die vigesima Prima Mensis Junij ratione non sessionis Turris Solutionis
Vadij Simplicis Decreto adjudicati Utraq Coram actis Creny Ploreny
Anno presenty cony Mum Theodorum Kuborski factas ac Trnum mi-
stendo Suprascris Maonibus sub Data in Siepne Fria Sexta pt Dm
Sancti Mathej Apostoli et Evangeliste Anno Eodem per Mlem
Pni Glow Providum Paulum Borzewicz de Borzewo Cmethonum ad
Bona Siemicky eaq die quo et data Suprascri Trni Cony Cung Mum
Theodorum Kuborski reperiit, Jam autem Mus Theodorus Kuborski The-
saurarius Lacrimeny Comparitionem qua Actio Actor et Judicem Inscribens
maonem Suam Sub tractu Judicior presenty Feria Secunda pt Festum
Ecclesiae Franciscj Confessoris videlicet die Decima mensis Octobris Anno
presenty Coram actis Castreny Lacrimeny Cony praefatam partem Pnci-
paliter agentem ac si intuitu praepostere Institutionis Trni ad factam
ad quam maonem Trnum similiter Eiq Mo Mathie Kuborski Sub

Data

data in Sepre Fiâ Secunda pt Fm Sancti Francisci Confesporis anno pcrcy
per MRG Providum Paulum Doncwicz iusta Datam in citaone pontam ad Bo.
na Chamch Una die Actum Judicior moderno precedente exportatum De
monstrat, Quocirca Considerato tempore Lege prascripto de editis Citationibus
prefixo Mum Theodorum Kuborski Thesaurarg Lacrcimeng Virtute eius
maonis et Trni non posse promovere Actoratum tantisp Mu vero Mathæ
Kuborski Ensifeng Plwceng Partis principaliter agentis attentis eius mav
nibus et alterius in tempore factis, Trno Ltmo adinvento Partibus Causam prosequi Jubet, in prosequendo. et Quoniam Plenipotens
Mci Theodori Kuborski Thesaurarg Lacrcimeng Citt post Iniunctam
Prosecutionem Causæ ab Inscripta Comparitione temerarié recedit et
suum Principalem Condemnare permittit, Proinde Super Eog Mno
Kuborski Thesaurarg Lacrcimeng citt per Suum Plenipotentem à
Comparitione recedente in Lucro Extraditionis Subditor, Solutionis
Vadij Decernendog Pralitatis ex vi Contraventionis Decreto Judi:
cij sui Succubit Permittitur Condemnatio et pro peragenda execu
tione ad Mum Loci Capitaneum Remittitur Publicatum.

Inter Gnosas Catharinam citt Gri Pauli Iglenicki „Relictæ viduæ“ et Magdalenam Gri Alber
ti Kuborski Sulkowski Contes Iglenickie citt per Gsum Albertum
Sulkowski Suo et Comtis Sue de Gnosæ Iglenickia nne pralitor Gsum
Matheum Iglenicki citt per Eung Gsum Sulkowski, Mum Thomam Re-
wiszewski Poillatorem Racziczeng citt Pltr. et Alem Mathiam Iglenicki
citt Pltr, Comparcng et secum Judlti Controverteng quar partium Contro-
versijs in Jdm Suum Productis Exauditis Jdm Decidendo Citatorem
Partis Actoreæ Parti Actæ Suum ad Jdm Edicti Quoniam Gsa Iglenic-
dia et Sulkowska citt pro pœnis respectu propa Variationis transa
ctionum Intuitu hæreditatis Bonor Ramutowo subsecutæ Decreto
Tribunalitio Prii Petricovieng Ultimario anni 1766. approbatæ ac pro
approbatione Ultimariæ Transactionis per Gsum Matheum Iglenicki
Obstante Gnosi Mathiæ Iglenicki à Suis transactionibus recessu, vigo-
re manualis submissionis Gnosæ Lucæ Sielski recognitæ per Gsum
vero Sielski in rem Mci Rewiszewski Poillatoris Raciczieng tangm
Eorum Bonor Ramutowo in Juribus Suis Possessionis demissæ Eung
Gsum Mathiam Iglenicki, suum ad Jdm Convenirintur, ex adverso
Idem Gsus Iglenicki Eang Variationem non exactu Spontaneè sua Vo-
luntatis verum ex Impulsu et Commotione Dnorum Antonowiczow ad
reprobationem approbatæ transactionum in hiantium subsecutam esse,
in referendo et in primis propr meliorem sui emundationem ad eva-
sionem Juratoriam se habendo, mone sua Coram actis Bnis Plwceng
in Billsio in Trnis Communibus Bnis Feriâ Secunda pt Fm Sancti

Michaelis

Michaelis Archangeli in Anno pręsenti Cons. Mcos. Antonowicze facta se se tutatus. Qua Causa sine deductione ac Cognitione motivor variationis ac obiecti Doli plene decidi non valet, proinde Suspensa Causa pręsenti Perplutio ne ac Decisione propter Pleniorem in motivis variationum ac Commissi si Doli Obiecti Circumventionis sui Judicij informationem necessariam esse inquisitionem ad Tenorem macnum ptium tam in deductionem in Causa pręsenti Obiector Variationis motivor quam emundationem ab Obiectis in primis et proximis Judicijs suis in Siepre iusta Suam legem pręsentiam Celebrandi eduendi admovit, Trino Conservato pro quo termino reponendi Inquisitionum Dnus Mathias Iglenicki Mcos Antonowicze uti in Eam variationem Invocatos adstet, adstati Compareant Judicatum pabebant Debebant Subnigore Solito Decreti praesentis vigore.

Inter Dnos Andream et Simonem Tańskie actt per Eum Dnum Simonem Tański suo et Fratris sui nme Pltis Dnos Petrum Wituski et Theresiam de Tańskie Invicem Conjuges Citt per maritum suo et Contis Suae nme Pltes et Quoniam Dni Casimirus et Bartholomeus Lulgowsky quorum vis nmine Karwowskie Citt Dni Thoma Brzechowsky Successor Citt pręsenti in Trino disparent et se Condemnare permittunt, Proinde super Eisdem Disparendi in Lucro liquidationis Summae Earundem Solutionis permittitur Condemnatio et pro peragenda executione ad Meum Loci Capitanewm Remittitur cum Comparendi vero Causa pręsens Suspenditur ad Convictionem Disparendi Dnos Ostrowskie Conjuges Citt per Dnum Wituski. Publicatum

Inter Dnam Agnetem Zakrzewska primi Actt Dni Joannis Struchowski decundi exposit Voti Actt Nris Andrea Czachorowski Relictam Contem Viduam "et Citt" Pltis et Dnos Paulum Iglenicki et Catharinam de Czachorowskie Invicem Conjuges Citt et Actt per maritum suo et Contis suae nme Pltes Comparendi et secum Judicii Controversiam quae Partium Controversijs in Judicio suo inductis exaudiri Judicem decidendo Citiones Partium Utrarumq. Suum ad Dem Editas Quoniam Judicio suo Deductum est Actt Nem Andream Czachorowsky Nris Andrea Filium Nri Agnethe Zakrzewska Conti sua, Summas Primo Centum Tynf ex Bonis Bendorzyno levatam Feria Sexta in Crno Festi Sanctor Petri et Pauli Apostolor Anno 1747. Alteram Quingentor octo Tynf Collatrecompensam Summar pt Actt Dnum Adamum Zakrzewski sterliter de hac luce decessum Frā Tertia in Crno Festi Sancti Martini Pontificis Anno 1748 Tertiam Quinquagintā Tynf de manibus Dnor Adami Borkowski Levatam Frā Secunda Ipso die Festi Sancti Francisci Confessoris 1756. Anno Coram actis Ipsa Pręsens Ploceq. met super Bonis Bendorzyno modo Simplicis debiti Inscriptisse Joannem

Marianna

Mariannam Bietkowska Ott Stanislaj Filiam Suprasae Nli Agnethi Zakrzewska Ott Simonis Filiae Ott vero Nlis Andreae Czachorowski Relictae Conti Viduae Summam Centum Viginti Quatuor Tyng et Sextariorum Duorum Actis Eisq Feriâ Secundâ Ante Fm Sanctae Mariae Magdalenae anno 1756 per suprascrum Ott Nlem Andream Czachorowski maritum eius inscriptam et per Contem in viduali Statu existenq pacificatam cessisse, Quorum in Fundamento Inscriptionum et Cessionis Gsam Agnethem Zakrzewska Gsos Zglenickie pro Solutione Suprascrarum Summarum suum ad Iudm Convenisse, Quocirca Iudm Decernit Quatenus Suprascripti Gnosi Paulus Zglenicki et Catharina Czachorowska Coniuges emundando haereditatem Sortium Bonorum Bendorzyno Summas Suprascrarum Allectis Inscriptionibus exaratas in Unum Computando efficienq Summam Septingentorum Septuaginta Quatuor Tyng et Sextariorum Duorum Citra Provisionem habita raone permansionis in Eisdem Sortibus extructis aedificijs In et pro Vigilia Festi Nattis Sancti Joannis Baptae in anno Futuro Incidenq Coram actis Cmq Plocenq Sub: Poena Bnis in Casu Contraventionis Circa maonem facienq Publicanq, absq quibusvis diffugijs ad manus et quietationem Partis actoreae Solvat et realiter enumeret, Quo vero Spectat Praetensiones Gsi Pauli Zglenicki Iudm Decernit Quatenus Idem Gsus Paulus Zglenicki ex Summa Suprascra Septingentorum Septuagenta Quatuor Tyng, Summam Quinquaginta Tyng pro praetensionibus Ipsi à Parte actorea Debita in Trno Solutionis Detrucet, Decreti praecenq vigore.

Actum in Plonsko in Terminis Communibus Jer-
restribus Plocensibus districtuum Plonscensis Si-
mul et Raciążensis Vigore Legis in diem hodier-
nam Incidentibus Feriâ Secundâ post Festum
Sanctæ Hedvigis Viduæ Electæ Dei Proximâ Subi-
et die Decimâ Septimâ Mensis Octobris Anno Do
mini Millesimô, Septingentesimô, Septuagesimô,
Quartô.

Inter Prosos Joannem et Theresiam De Guthowskie in vicem Conjuges
Chądzyńskie Actr per Mantum Suu et Cntis Suae me Pnalitet
Prosos Andream Babeckii et Mariannam Guthowska in vicem Con-
iuges, Citt et Indicm, per Eundem Prum Babeckii Mantum Suu et
Cntis suae me Pltei et Mrs Joannem Josephatam ac Marian-
nam Guthowskie Minorennes Citt per Nobiles Thomam Lesniewski et
Constantiam Druchowska Conjuges Vitricum et Matrem Comparcm
et secum Judm Controvertm, quarum Partium Controversijs in My-
dium Suum Inductis Exactis Judm Deciden, Citationem Pltis
Actoreæ Parti Citatæ suum ad Judm editam. Quoniam per Decm
Anteact Judij Sui Testamentum Ultimæ Voluntatis Act Prosi
Nicolai Guthowski sub Data die Undecima Decembris Anno
Millesimô, Septingentesimô, Septuagesimô, in Dobris Guthowo
datuatum ad Actag Crem, Plocm, Feriâ Sextâ Pridie Festi San-
cte Margarethæ Virginis et Martyris scilicet die Decima Secun-
da Mensis Julij Anno 1772 per Oblatam porrectum est ap pro cujus
Cassatione Pars actorea ad presens agit est approbatum, Prmde
Standum eidem Testamento per Omnia Judm adinvenit et Par-
tem Actoream Intuitu prætensæ Cassationis Testamenti Incom-
petenter Agere declarat, Imungendo Quietem Supraserto Dno
Chądzyński respectu Indebite motæ Litis Poenam Simplicem Qua-
tuordecim Marcar Polonr Parti ab Actu prem Decm in Duas de-
ptimanis Coram Actis prædcm Plocm Judicio vero ad 16 pro
na Banitionis in Casu Contraventionis Circamanenes faciendam Mtis
Publicam, Judicio Suo Pro medium in instanti ex Regio Pnalium ex-
tendm Solvat et realiter enumeret. Decreti Presem Vigore
Inter Prosos Petrum Wituski et Theresiam de Jańskie Primi Act Jo-
sephi Konopki secundi Act Psi Thomæ Brzechowski Tertij ad presens
visi

Voti Invicem Coniuges Actores per Maritum Suu et Contis Sua me
Pltes et Gnosos Andream et Simonem Janshié Citt per Cuna Gsum
Simonem Janshi Suu et Fratris Sui me Pltes Comparens et secum
Judlis Controverten quar Partium Controversijs in Judm Suum In-
ductis Exauditis Judm Decidendo Cittonem Partis actoree Parti
citte suum ad Judm edittl Quoniam Causa presens sine Condno
Decidi nequit Proinde suspenso toto negotio necessariam esse Conde-
scensionem Gnosor Camerarior Trium Placen in Fundum Bor-
nor Cabrino Captato tempore facta tempestiva Avisatione Condu-
endor advenit, Quod Offm Camerariale Unius Ubi Duo Absen-
tia non Obstante mutuo partium Sumptu Condescensur Ante
omnia Computationem Documentor Summam Mille Duen-
torum Tyri enucleantium Previa Comprobatione Juratoria Jniun-
get, quibus Computatis Summam Eam Mille Ducentor Tyri de
Justè provenient pro re Sua Theresie Janshié adjudicabit, Regn
rebus mobilibus Regn Specificatis Inquiret, Investigabit, Inquisi-
tiones Expediet, Jurta exigiet, Satisfactionem Omnimodam Cui et
à quo Competient prestandam demandabit, Partesq in Omnibus
et Singulis pretensionibus nihil in tactum et Irresolutum re
linquendo pro exigentia Legis Justitie Jnor et Documentor fi-
naliter Deciet, dijudicabit, et moderabitur Cujus Decisioni
Partes Parere et acquiescere sub Pena Dnis sup Parte Contraveniens
te Publicanda Debebunt ac tenebuntur Quita Pena Septem Mar
carum Pltt Parti per Partem Compensanda Judicio Suo tolig in
stanti Solvenda pro quo Condnis Jnor Partes quas voluerint
et negotium proposuerit adiutent adiutandi Comparere et Judi
catum pati Sub rigore quo supra tenebuntur Decn pcem rigore.

Inter Mum Franciscum Zabicki Judicem Castren Visegrodien Pltt
Pltt Gsum Petrum Ostaszewski citt Pltt Illrem Adm Rndm Igna-
tium Chomicki Praepositum Radzanovien citt per Gsum Paulum Ku-
lesza Comparens et secum Judlis Controverten quar Partium Con-
troversijs in Judm Suum Inductis Exauditis Judm Decidendo
Cittonem Partis actoree Parti citte Suum ad Judm edittl Quoniam
Causa presens Sine Inquisitione Decidi nequit, Proinde Suspensa Sta-
tutione Lue Cathariné necessariam esse Inquisitionem ad Contenta Jnor
et Nonnium Pltis actoree Partis Ultro pro Sequen Judicio Suor Cadentia
in Rasigi exalternata Celebranda Judm expediens censet pro quo Jnor re
ponendo Inquisitionem Pars Actorea Gsum Bonaventuram Szlachtowski

adhibet

adcitet adcitatus Comparere et Judicatum pati sub rigore Solito Tenebitur Termino Conservato.

Inter Gnosum Thomam Swierkocki Actt Plter et quoniam Gnosa Agnes de Grabie Małowieska praesens in Trno disparet et se Condemnare Permittit, Proinde super Eadem raone non Solucionis Summa Quadraginta Unius Tyne permittitur Condemnatio et pro peragenda executione ad Mcum Loci Capitaneum Remittitur. Publicatt

Inter Gnosum Casimirum Cywinski Actorem Pnaliter Gsum Valentinum Strzeszewski ~~et Mcum Josephum~~ Citt et Actt per Gsum Paulum Zołtowski Gsum Dominicum Kozłowski Actt per Gsum Laurentium Sokolnicki Gsum Josephum Ciołkowski Camerarium Trrem Plocens Actt Plter Relictam et Successores ott Gsi Petri Pączkowski Dapiferi Cremenecens Contem viduam Actt per Eunae, Mcum Josephum Pączkowski Judicia Trrem Ciechanoviens Actt per Gsum Paulum Zołtowski Gsum Mathiam Draminski Actt per Eunae Gsum Thomam Kocięcki Actt per Gsum Joannem Kocięcki Filium Famatos ac Spectabiles Antonium Sikorski et Onuphrium Keynik Consules Civitatis Sae Rae Mattis Plocens Indicens per Gsum Josephum Ciołkowski Gsos Adamum et Paulum Trzcińskie Actt per Gsum Bonaventuram Ciołkowski Successores ott Gsi Joannis Rudowski Actt et Indicens per Gsum Paulum Zołtowski Comparens et secum Judlter Controvertens quar Partium Controversijs in Judm Suum Inductis Exauditis Judm Decidendo Citiones Partium Suum ad Judm edidit Quoniam ~~Causa praesens sine Condne Decidi nequit, Proinde in Ordine Pocioritatis Summae Inscr~~ non tantum Gsus Cywinski principaliter agens, pro suo debito ad Summam Gnosi Dominici Kozłowski in Bonis Zabowo haerens Decretoq Condli in Fundo Bonor Zabowo Inter Mcum Valentinum Strzeszewski ab Una, et Eunae Gsum Kozłowski prolato adjudicatt Concurrit, verum etiam et alij Creditores cum suis Actoratibus pro Solucione Summar per Eunae Gsum Kozłowski modo accommodativo levatar ad Eanae Summam recurrunt, Causaque praesens sine liquidatione Junium Creditoreor Decidi non potest Proinde in Ordine liquidationis Earunae Summar ad Summam Kozłovianam recurrentium necessariam esse Condnem Indicij sui Aut Gnosor Cameranor Trnium Plocens in Fundum Bonor Zabowo Summam Gsi Kozłowski Ibid haerens Captato tempore facta tempestiva Avisatione Conducendor adinvenit, Quod

Judm

Judm sive Offm Cameranale Unius ubi Duo Duor ubi Tres Abren
tia non Obstante mutuo Partium Sumptu Condescensuru Arbe
Omnia Computationem Documentor Scriptor manualium Hyro
graphor Onero Ppi Kozlowski enucleantium pravia Compro
batione Juratoria Juranget, quibus Computatis Summas liquidabit
liquidatis Onerib Creditbres in Ead Summa ure porrectatis Col-
locabit et Eadq Summas prore Cujus interest et si Juste Debe
bitur adjudicabit Legalitatem Scriptor Cognoscet, resolvet, appro
babit vel Cassabit, Satisfactionem Omnimodam cui et
à quo Competent prestandq Demandabit, Partesq in Omnibus
et Singulis pretensionibus nihil intactum et Irresolutum
relinquendo pro exigentia Legis Justitiæ Trnor ac Documen
tor Finaliter Deadee disjudicabit et moderabitur, Cujus Deci
sioni Partes Parere et acquiescere sub Pena Brnis Super Parte
Contravenerq Publicandq debebunt, ac teneburtur Lucta Pena
Septem Marcar Polo Parti per Partem Compensandq Judicio
suo totiq in instanti Solvendq pro quo Condnis Trno Partes quas
voluerint, et negotium poposcerit adutent adutandq Compare
rett Judicatum puti tenebuntur Decri presenq vigore.

Inter Gsam Joannem Gazjorowski actr et actt Theresiam Ubyszyńska Conju
ges actt et actt per Mantum Suo et Contis suis nmne Pltes et Gros
Franciscum Zochowski actt et actt Pltes, Gsam Evam de Krusceuski Gri
Francisca Zochowski Contem actt per maritum Gsum Casimirum Zo
chowski actt per Eunq Gsum Franciscum Zochowski Parentem nmd Filij
Sui Pltis Gsum Hiacynthum Zochowski actt per Eunq Gsam Rosa
liam Gazjorowska Virginem Innuptam actt per Gsum Joannem Gazjo
rowski Gsum Franciscum Bukowski actt Pltt Gsum Adamum Ma
linski Cameranum Gramtialem Dispogrodiens et Suos Blastum et Agne
tem Conjuges actt per Gsum Aloysium Skwarski Comparens et
Jeuum Judtr Controvertenq quar Partium Controversijs in Judm
Juum Inductis exauditis Judm Decidendo actiones Partium Sud
ad Dm edtt Quoniam Causa presens Sine Inquisitione Deci
di nequit, Proinde Judm ad Contenta Trnor et Proanum Parti
Utriq dat et Concedit prosequendi Judicior Suor Cadentia in Actis
Alternata Celebrandq Judm Dilacionem Inquisitionis J. C.

Inter Gsum Joannem Gazjorowski actt Pltes Suos Simonem Krusceuski
ac Mariannam Morzelewska Juvicem Conjuges actt per Mantor de
et Contis Suis nmne Pltes Comparens et Judtr Jeuum Controvertenq qua
rum Partium Controversijs in Judm Juum Inductis exauditis Judm
Deudendo actiones Pltis actorea Pti actæ Juum ad Judm edtam

ad acte

ad affectationem Ptium et ad Contenta Trnor et Proanorum Pr
actoree ~~dat et concedit~~ prosequeng Judicior Suor Cadentia Parti
Utrig dat et Concedit Dilationem Inquisitionis. &c.

Et Psa Petronellam Zolkowskia ats Psi Ioannis Bukowski Reli
ctam Contem Viduam Ault Pltei et Psos Franciscum et Stanyn:
thum Zochowskie ats et Inducng Pltei Comparerg et secum Judis
Controvertg quar Partium Controversijs in Judio Suum Introctis
exauditis Teneri Partem Autoream Dorere Partem ats De Trno
et Contentis et Quoniam non docet proinde Libera Pars citta
ad presens à Trno pronuntiatur.

Et Psa Rosaliam de Bojanowskie ats Psi Jacobi Puthowski Re:
litam Contem Viduam et Sophiam Jtis de Bojanowskie Psi
Mathiæ Kowielki Contem Invicem Coniuges nec non Dos Paulus
Zapiensky. ~~Puthowski~~ et Rosaliam de Puthowskie Itis Conjuges „ per Cozg
Dos Mathiam Kowielki et Paulum Puthowski Suis et Contrus
Suar „ mbus Pltei. Dnum Antonium Bojanowski ats et Ault
Pltei. Comparerg et Judis Controvertg Teneri Comparerg à Psa Ro:
salia de Bojanowskie Puthowska Sufficientius Incumbere Com:
paritionem Sufficienti Comparitione adinventa ptibus experi
mandat in experimento. Ultenoribus Partium Controversijs Exauditis
Judm Decidendo Primum per „ Injuncta communicatione Documentor
vatum Teneri Satisfacere Eidem Decreto in puncto Communicacnis
Documentor et quoniam Premisse Partes Documenta Sibi mutuo
ter Communicarunt, exquibus tamen Judicio Suo Constat, quod Cau:
„ sine Mora
sa presens „ Decidi non potest, Proinde Suspenso toto negotio et Sa:
tisfactione Communicacnis Documentor necessariam esse Condien
Judicij Sui Aut Psor Cameranor Primum Placerg in Pumdum Bono
rum Bojanowo Captato tempore facta tempestiva Avisatione Con:
ducendor Advenit, Quod Judm Sive Offm Cameranale Unius
Ubi Duo Duor ubi Tres absentia non Obstante mutuo partium
Sumptu Condescensuum Ante Omnia Comportationem Documen
tor Sortes Obligatorias Chrzyzinianas et Bojanovianas eruide
antiang praevia Comprobatione Juratoria Injunget, quibus Com:
portatis Satisfactionem Communicacnis Decernet, de Sortibus Ob
ligatis et haeredit quem nam respicere debebunt, tum et violen:
tijs Damnis Injurijs Inquiret, Investigabit, Inquisitiones aper:
diet Juramenta excipiet, Calculum à quo mutuent, demandabit,
Solutionem Summar cui competierit, Injunget, Rigores adhibebit,

Satisfactionem

satisfactionem Omnimodam cui et à quo praestandam Demandabit, Partesq in Omnibus et Singulis praetensionibus nihil intactum et Irresolutum relinquendo finaliter Decidet, Disiudicabit, et moderabitur, Cujus Decisioni Partes parere et acquiescere Sub Poena Bnis Super Parte Contraveniens Publicanae Debebunt ac tenebuntur Licita Poena Septem Marcar Polonae Parti per Partem Compensanda Judicio Suo totiq in instanti Solvenda. pro quo Condnis Trno Partes quos voluerint, et negotium poposcent adcitent, adcitandi Comparere et Judicatum pati tenebuntur Decri praesens Vigore.

Inter Gnosos Sigismundum Minorennem Mariannam Gnosi Antonij Milodrowski Contem Brigittam Virginem, Innuptam Lisidice actt per Eunq Gsum Antonium Milodrowski Contis Suae ac aliorum actt nne Pltr Gsum Paulum Brzyski citt Pltr, Tanq quoniam Gsus Franciscus Olszewski praesentaneus Bonor Brzesie a Gso Brzyski Jurisquesitor cittus praesens in Trno Disparet et se Condemnare Permittit Proinde cum Comparente Gso Paulo Brzyski Suspenditur Causa praesens ad Convictionem Disparens Superquo disparente approbato Anteriori Processu, Rne non Solvonis Summae Dotalis cum provisionibus ab Eadem provenienq nec non in Sublationem processus Decernendae Pnalitatis Permittitur Condemnatio et properagenda executione ad Mcum Loci Capitaneum Remittitur.

Publicatt

Inter Gsum Thomam Kowalewski actt et citt Pltr et Gsum Thomam Korzybski citt et actt Pltr Comparens et secum Judlti Controvertens quar Partium Controversijs in Judm Suum Inductis exauditis Judm Decidendo Cittones Ptium Suum ad Judm editt Siquidem Causa praesens Sine Inquisitione decidi nequit, Proinde Judm ad Contenta Trnor et Proaonum Partium Utraq Parti Utriq pro sequens Judicior Suor Cadentia in Raciq exalternata Celebranq Dat et Concedit Dilaonem Inquisitionis. T.C.

Inter Gsum Albertum Skarzynski Actorem pltr et Gnosam ~~Antonium Gadomski et~~ Annam de Starczewskie ~~Invicem Coniuges citt Pltr~~ Gnosi Antonij Gadomski Contem citt in Assia Gsi Joannis Kociecki Pltr. Gsum Antonium Gadomski citt per Gsum Paulum Zoltowski Sufficienti Comparitione adinventa Partibus experiri mandat in experimento Controversijs Partium exauditis Judm Decidendo Cittonem Ptis actoreae Pti Cittae Suum ad Judm editt Decernit Quatenus Partes in Comparitionem Intrantes Documenta Causam praesens evincens praevio Conscribendo Summario et explendo Juramento pro sequens Judicior Suor Cadentia in Raciq exalternata Celebranq Sibi ab invicem Communicent. T.C.

Inter Gnosos Jacobum et Briseliam de Rostkowskie Invicem Coniuges

Pomianowskie

Pomianowskie Actt et quia Contem in absentia Eius& mariti sui
Pltéi et Gsum Mathiam Stupecki Actt Pltéi Gsam Josephan Stu=
pecka Actt per Eum& Gsum Mathiam Stupecki Parentem. Compar& et
secum Judtis Controverten& quar& Partium Controversijs in Judm Suu
Inductis exauditis Judm Decidendo Citationem Pltis actoream Pti Actta
suum ad Judm edidit, Quoniam Pars Actta Scilicet Gsus Mathias
Stupecki evincendo Gsam Josepham Stupecka Virginem Innu=
ptam Filiam Suam tam à Penis Contraventionis quam Sessio=
ne turnica per Unam Septimanam Decreto anteacti Judicij Sui
Injuncta ex Compositione Amicabili Judtis facta Plenam Sim=
plicem Quatuordecim Marcar& Polt& Parti actoreae reposuit, Pars
vero actorea videlicet Gsus Jacobus Pomianowski Maritus pre
missam Plenam Simplicem Quatuordecim Marcar& Polt& Judtis
ad manus levavit, Proinde Judm Cassata Condemnatione in
Jrno Satisfactorio respectu non sessionis Jurnis Super Gsa Jo=
sepha Stupecka Filia Obtenta Judm à Penis Contraventionis
Decreto et ab Eaq& Sessione Turnica Supranota attenta Compo=
sitione et actualiter Levatione Penae Simplius Quatuorde=
cim Marcar& Polon& Liberam fuit et pronuntiat, Partibusq& eius
dem Utrisq& perpetuum Imponit Silentium Decrn presens Vigere.

Gsos Stanislaum et Michaelem Mysłkowskie actores per Eum&
Gsum Stanislaum Mysłkowski Suo et Fratris Sui nmne Pltéi Suum
Michaelem Stumiecki Actt Pltéi Comparen& et secum Judtis Controver=
ten& quar& Partium Controversijs in Judm Suum Inductis exaudi=
tis Judm Decidendo Citationem Pltis actoream Pti Actta Suum ad
Judm edidit Decernit Quatenus Partes in Compartitionem Intrantes
Documenta Causam Spectan& evincentia presto Conscribendo Sum=
mario et explendo Jurto pro sequen& Judicior& Suor& Cadentia in
Ratuszi exalternata Celebran& sibi abinvicem Communicent. &c.

ter Gsos Antonium Wilewski et Mariannam de Brochockie Invicem
Coniuges Actt per maritum Suo et Contis Suae nmne Pltéi et Gsos
Thomam Lawrynski et Mariannam de Brochockie Coniuges Actt per
Maritum Suo et Contis Suae nmne Pltéi Teneri Partem actoream
Dotare Partem Actt de Jrno et Contentis Dolent, prosequentur in Pre=
quendo Controversijs Partium exauditis Decidendo Citationem Pltis acto
reae Parti Actta Suum ad Judm edidit Quoniam Causa presens In=
tuitu pretendi Dotis ex Fundo Bonor& Nagurski pretensa
sine Constitutione massae Substantiae adinvenini et Decidi nequit, se

Proinde

Proinde Necessariam esse Condrem Judicij sui aut Dñor Camerar
orum Iniuncq Plocenq in Jundum Bonor Nagurki Captato tempore
facta tempestiva Avisatione Conducendor admvenit, Quod Judex si:
ve Offr Camerariale vnutuq partium Sumptu Condescensurum An
te Omnia Comportationem Documentor Massum Substantie Pate
ntis Dñor Joannis Brockoli et Margarethe Grabianka Conjugum deca
alio quovis Junte Pululanq derelictt enucleantium praevia Compro
batione Juratoria Injungat, quibus Comportatis Onera Liquidabit
Massam Substantie Constituet, Constituta massa Substantie Do:
tem Competentem assignabit Solvonem Earumq prafiget, Dubia
quavis Cognoscet, Resolvet, approbabit, vel Cassabit, de Statu an:
tiquo et moderno Inquiret, Investigabit Inquisitiones Expediet Jur
amenta exigiet Calculum si Juste debebitur et à quo interest
demandabit, Satisfactionem Commodar cui Competent prestanq
Injunget, Partesq in Omnibus et Singulis pretensionibus nihil m
utatum et Irresolutum relinquendo pro exigentia Legis Justitia mod
ae Documentor Finaliter Decidet Dijudicabit et moderabitur Cujus
Decisioni Partes parere et et acquiescare Sub Pena Bonis Sup Pon:
te Contravenienq Publicanq debebunt Lucta Pena Septem Marcar
Polonq parti per Partem Compensanq Judicio Suo totiq ministranti Jus
venda pro quo Condnis Jmo Partes quos voluerint et negotium Propo:
cent adibet adutandi Comparere et Judicatum pati tenebuntur De
cis praevenq Vigore.

Inter Dnos Sigismundum Minorennem Mariannam Dñi Antonij Mich
drowski Conten Brigittam Virginem Innuptam Liziclue Actr per Curat
Gum Antonium Mitrodrowski suo et Contis ac Alior Actr nom Pter
Gum Paulum Brzyski Actt et Judicenq Pter ad Objectum alatere Con:
demnationem expensq Litis ex Parte Dñi Stanislai Zalarski Agen
Gio Paulo Brzyski Dñe attentatar violentiar in Jnis Communibus
Jmbus Plocenq in Plotko Frá Quarta pt Festa Solemnia Sacri Pente:
costen Proxima Scilicet die Vigesima Quinta Mensis Maij Jpsi An
no presenq Nemoris adhuc Jul Obtentt et Publicatt Tenen Cumq
Gum Brzyski Docere de Loco Standi et Quoniam Idem Dñus Brzy
ski moderamini Judicij sui se se Subicit, Proinde in Constitutio
nem loci Standi Solvat Penam Simplicem Quatuordecem Mar
car Pott Partj Obtinenti et Judicio vero Suo permedium Jnterlocutanti ex Regula Pe
nalium extendendo et habere locum Standi Judicet censet. Tene
ri Partem Actoream Docere Partem citt de Jmo et Contentis Do
cuit prosequantur "in Prosequendo" Ordinata Citatione Partibus Providere mandat m
Providendo Competentibus "attorato et" Actione admventis Partibus respondere map
dat in respondendo quoniam Causa presens Intuitu pretensa Succum

post

pcat Sterile Caput Ott Gnosi Francisci Brzyski meliorationis Do-
tis earundem sue in Judicio vestitur quae sine condne Deudi nequit,
Primdè necessariam esse condnem in Fundum Dnor Brzyscae ter
temq Ott Gnosi Mathiae Brzyski haeredit Judicij sui aeut Scor
Camerarior Trium Locorq Captato tempore facta tempestiva Advo-
tione Conducndor advenit, Quod Judex Sive Officium Camerariale Uni
us Ubi Duor Ubi tres absentia non obstante mutuo Partium Sum
ptu Condescensurum Acte Omnia Comportationem Documentor Sub-
stantiam Successivam post Facta Stenhia Ott Gri Francisci Brzyski de
relict enucleanq praevia Comprobatione Juratoria Injunget, quibus Compor-
tatis Jura liquidabit, Trasactiones Cognoscet resolvet, approbabit vel
Cassabit, Successionem quae et Quarta in rem melioratione Dotis
respicere Potent, et Cui Juste debebitur adjudicabit, aut Sortem Por
portionatam in Summis adjudicatis edividet, Inquisitiones ex
pediet Juramenta exigiet, Satisfactionem Omimodam Cui et à
quo Competerit praestandam Demandabit, Partesq in Omnibus et
Singulis Pretensionibus nihil in tantum et Irresolutum relinquendo
finaliter Decidet, Disjudicabit, et moderabitur, Cujus Decisioni
Partes Parere et Acquiescere Sub Pena Pmis Super Parte Contra
veniente Publicanda debebunt, Cuita Pena Septem Marcar Poll.
parti per Partem Compensanda Judicio Suo totiq rimanenti Sol-
venda pro quo Condnis Trino partes quos voluerint et negotium po
scent adeant adeundi Comparere et Judicatum pati tenebun-
tur Decreti Praesentis Vigore.

Inter Gnum Paulum Brzyski Dnum et Lios Augustinum et Felicem
Sabelitos actt et reum per Gnum Brzyski Dominum Suo et Subditor
Suor nne Pctt et Gnum Franciscum Roginski Dominum Actt et reum
ac Lios Annam Lri Bartholomej Contem Matrem tunc adamum Ni-
lium nec non Liam Agnetem Lri Joannis Contem atq Infidelem Su-
dauum de Pmis Brzyscae Arendatorem, Actt per Eumq Gnum Franciscum
Roginski Suo et Subditor ac Judicij nne Pctt Gnum Joannem Roginski
Actt et Judicem per Eumq Vicem Judicio presens, Comparens, et certum
Justum Controvertens, quae partium Controversijs in Judicio Suum Judi-
cio exauditis Judex Decidendo Actores Priuos Suum ad Pmis
edixit Judex ad Contenta Lnor et Praemissum Priuos Parti, Ultiq pro
sequend Judicior Suor Cadentia in Rubrica exaltern acta celebranq
Idem et Concedit Dilationem Inquisitionis J.C. Gnum Valenti
num Salwochi Actt per Gnum Stanislaum Jaskrodi.

Inter

Inter Jnoss Gasparum Commilzonem Cohortis Lancat Illis Mi
Ronilier Pincerna Magni Ducatus Litvaniæ Plentem tum Jose
phum Joannem Joannam et Cunegundam Filios et Filias Gumo
wskie Actt per Suum Joannem Gumowski Jnsertum Plentem et Meum
Stanislaum Jarozewski Vexilliferum Terræ Zacroimens actt per Sdm
Josephum Modzelewski Actis Cren Zacroimens Jnscriptum Plentem
Comparens et secum Judlli Controvertens quar Partium Controver
sijs in Judm Suum Inductis exauditis Judm Deciendo Citatum
Pris actorea Pri citta pro Solucne Summæ Suum ad Judm edit
Quoniam Judicio suo Deducitur Meum Jacobum Jarozewski Vexill
ferum Zacroimens ott Mei Jacobi Jarozewski Vexilliferi Zacroimens
Filium Summam Ducor Millium Trecentor Quindecem Florenor
et Groscrum Decem Polonor Cui Josepho Joann Joanne et Cune
gunda Fratribus et Sororibus Jnter se germanis Gumowskim Co:
ram Actis Cren Plovens Frâ Sesta pt Jm Visitationis Gloriosis:
simæ Virginis Mariæ anno 1769 in Bonis Grodziec in Terra
Ciechanoviens Consistens Ex provisione Pendenda Jnscripsisse,
Eunq; Meum Jacobum Jarozewski in rem Mei Stanislaj Jaro
szewski Vexilliferi Terræ Zacroimens Fratris Sui germani Subacta
Feriæ Secundæ in Vigilia Festi Sancti Mathiæ Stplæ die vigesima
Quarta Februarij Anno 1771 Cui Jn Curia Regia Mazovien Bo
na Præmissa Grodziec resignasse et Eunq Meum Vexilliferum
ex Jure quæsito pro Solucne altedicta Summa, Partem actoreã
cum Suum ad Judm actionem Instituisse proindè Judm Decern
Quatenus Suprascriptus Meus Stanislaus Jarozewski Vexillifer
Zacroimens prefator Bonor Grudziec modernus hæres inscrip
do Supra dicto exarata Jnscriptioni emundando Suam hæredi
talem Summam prædictam Ducor Millium Trecentor Quinde:
cem Flor et Groscor Decem Pol una cum provisione ~~debita~~ per
~~Quinquea~~ Centum computanda Salvis quietationibus in Trno reproducend
Jn et pro Vigilia Festi Natlis Sancti Joannis Baptæ in anno
Deo dante futuro ventura Coram Actis Castren Pt Zacroimens
sub Pœna Pris in Casu Contraventionis Circa manutenendum Judi cary
et quiq Fratribus ad manus Jam verò Lororibus Gumowskim præ
via locatione Per solvat et realiter enumeret Dicta Pœna Trium
Marcar Polonicalt Parti in Trno Solvendi præfixo Judicio suo to
tiq ministanti Solvenda Decri presens vigore.

Inter

Inter Ptem Rndm Valentinum Koslowski Canum Regularem Lateranen
Prepositum Skotatovien Actr Ptes Gnes Michaelem Kruszewski et Agnes
them Kwasieborska Inpicem Conger Citt per Gsum Joannem Gorzeynski
et Quoniam Gnosi Franciscus Kotalowski et Dorothea Kwasieborska con:
iuges Marianna Kwasieborska Olim Gsi Ludovici Starzewski Relicta con
sors Vidua ~~Tabianen etc~~ Leplowsky Citti presens in Trno di
parent, et se Condemnare Permittunt Proinde Super Eis & Dispareng
In lucro Solucois Summe cum provisione Proveniens Permittitur Con
Demnatio et pro peragenda executione ad Mum Loci Capitaneum,
Remittitur. cum Compareng vero Causa presens Suspenditur ad Convi:
ctionem dispareng T. C. Gsi Fabianum et Simonem Leplowsky Citt per Publicatt.
Quos Ingrmen Szczepkowski.
Inter Nobiles Annam de Ebyszenalie Olim Gnosi Joannis Wolkiewicz Reli
ctam Contem Viduam Matrem, Nicolaum et Thomam Wolkiewi:
cze Filios Actr per Gsum Nicolaum Wolkiewicz Suo et Supraserot Actr
mre Ptes et Gsum Josephum Ebyszynski Citt per Gsum Mathiaum Krzy
wkowski Ptem Rdm Pndm Fulgphum Czachorowski Praepositum Kray
kowien Citt per Cunq Compareng et secum Judlr Controvertens quar
Partium Controversijs in Judm Suum Inductis exaudibis Judm
Decidendo Cittonem Ptis Actoreae Parti Citte Suum ad Judm edit
Quoniam Anteriis Decretum Suum non est Sortit non effectum Pro:
vide in Ordine executionis Eiusq Decreti necessariam esse Iterato
riam Condrien in Fundum Bonor Kruszenica Judicij Sui Actr Gsor
Cameranor Trium Clorenq captatu tempore facta tempestiva Adsa:
tione Conducendor adinvenit, Quod Judm Sive Offm Cameraiale Um
Unius Ubi Duo Duor Ubi tres absentia non Obstante mutuo Partium
Sumptu Condescensurum Ante Omnia Comportacionem Documentor
Sortem Ebyszynsianam fatis Olim Gsi Josephi Ebyszynski Derelictam
ac Summar quarvis ubi vis locor hareng et se se repenibilium Successores
respiciens enucleanq Praevia Comprobatione Juratoria Iniunget, quibus
Comportatis Onera liquidabit, legalitatem Inscriptionum Cognoscet, resol:
vet approbabit, vel Cassabit, Solucionem Summe cui et à quo provenient ac
Juste debebitur Assignabit, de rebus mobilibus Inventarijs Inquiret In:
vestigabit, Inquisitiones expediet, Jurta exigiet, Decretum Anteriis
mto to exequetur Indictionem resolvet, Satisfactionem Commodam Cui
et à quo Competient praestanq demandabit, Partesq in Omnibus et Singu:
lis pretensionibus nihil intactum et Irresolutum relinquendo finaliter
Decidet, Disjudicabit, et moderabitur Cujus decisioni Partes parere et ac:
quiescere Sub Pena Mris Super Parte Contravenien Publicanq Debebunt,
Lita pena Septem marcar Polt parti per Partem Compensanda Judicio
suo tohq minetanti Solvenda pro quo Condnis Trno Partes quos voluerint,
et negotium poposcient adiuvent, Adcitandi Comparere et Edicatt pati teneri
buntur Delin presenq vigore.

Inter

Inter Gnâs Josephum Kaminski et Josepham de Brudzenlice primi Gri Joannis Goszczyński secundi ad presens voti Invicem Conges, tion Succores in primo voto procreator Filios et Filias Goszczyńskie alt Annam Starzewską Gri Adami Karwowski Conten Matrem Martinum Stanis laum Agnetkem Gri Thoma Klitowski Conten Filios et Filias Karwowskie Actr per Gnum Josephum Kaminski Suu et Supraserv Actr et alt Pltes et Gnos Paulum Brudzienski de Luciaw de Brominskie primi Gri Andreæ Karwowski secundi ad presens voti Invicem Conges Victricum et Matrem Joannem et Marianzam Gri Goszczewski Conten in primo Matrimonij Thom procreator Karwowskie Actr per Gnum Paulum Brudzienski Suo et alior Actr Pltes Teneri partem Actoream Docere Partem Rei de Jure et Contentis Docuit, Prosequantur in Prosequendo Controversijs Partium exauditis Judex Decidendo Actones Partium Suum ad Jus editus Quoniam Causa presens respectu Exemptionis Jurisdictionis Suum Judicio veritus quæ sine Condne Decidi non potest, Proinde necessarium esse Condnem Judicij Sui Aut Gnos Cameranos Unius Loci in Kinclem Gnos Dominio Gule Sortem g Gri Stanislai Starzewskich hæredit Captato tempore facta tempestiva Avisatione Conducendos adinvenit, quod Judex Sive Gen Cameranale Unius Ubi Duo Duos Ubi tres Absentia non Obtante mutuo partium Sumptu Condescensus Acta Omnia Exemptione Testaceum Comportationem Documentos Possessionem Obligato emulejantium prævia Comprobatione Juratoria Injunget, de Pretensionibus Jurdi Damnis Injurijs, Desolatio Sive reparatione, Violentijs Inquiret, Investigabit, Inquisitiones expediet Juramenta excipiet, Solutionem Summæ quæ et Quanta apparuerit in vim exemptionis Decernet, Satisfactionem Omnimodam Cui et à quo Competierit præstandam Demandabit, Partes in Omnibus et Singulis pretensionibus nihil intactum et Irresolutum relinquendo pro exigentia Legis Justitiæ Jurisdictionis ac Documentos finaliter Decidet dijudicabit et moderabitur Cujus Decisionem Partes Parere et acquiescere Sub Pœna Pris Super Parte Contravenient Publicanda debebunt Quita Pœna Septem Marcar Pols parti per Partem Compensanda Judicis Suo totiq mimitanti Solvent, pro quo Condmno Jure Partes quos voluerint et negotium poposcerit, adducent, adducendi Comparere et Judicatum pati tenebuntur Decn presens vigore.

Inter Pltem Actum Gnum Paulum ac Nros Ignatium Franciscum et Antoninum Fratres Inter se Germanos Luberadzkie Tribunos Terræ Lawszowens Actr per Nros Ignatium et Franciscum Luboradzkie Syos et alior Actr Rebs Pltes et Nros Albertum Szygowski Subindicem Terræ Lovicens et Salomeam de Nagurki primi Gri Nri Stephani Luboradzkie Tribuni Terræ Lanciciens Vicecapitanej et Judicis Crem Leczicanovien secundi ad presens voti Invicem Conjuges, Cita et Actr per Gnum Martinum Glinicki Inferiorem Plentem Suo ad Actoratum Nros Szygowskich Teneri

Eccles

Eosdem Mños Szygowskie Docare de Trno et Contentis Teneriquó et
Mños Luboradzkie docare de Trno et Contentis, Mños Szygowskie, Ubiq
Partes docuerunt, Prosequantur; In Prosequendo Controversijs Partium in
Judm Suum inductis Exauditis Judm Decidendo Citationes Partium Su
um ad Judm Editas Quoniam Causa prauens Intuitu Obiecti Abusus
Juris et Vitalitij Suo in Judicio vertitur quas sine Condne Deciditi nequit
Proinde Suspenso toto negotio necessarium esse Condnem In Iuridicis Do
nor Szybowo, Komomino, Krazewo, et Potominio et alior ea Pertinenti
um Fatis Ott Mci Stephani Luboradzki Tribuni Terra Lauzkoneny, Vice
Capitanei et Judicis Castreny Ciechanoviens dereliti emulationibus Par-
tium Controversijs Iuratorie Iniungat, Judicij sui Sessionem et Pro Pena Ter
minum Sessionis Iuratorie Iniungendi

Decidendo Trnum Partis Actoreæ suum ad Judm editum Licet quidem
Pars actorea Soluonem Summæ Quatuor Millium Quinquaginta Flo:
renor Poll una cum provisione ab eadem provenienę ex Bonis Gumo
wo profectitiæ exposuit, seu Bona Gumowo per se rehabenda Conclu:
dit, et Summam in Eisdem Bonis Gnosis Kocięckim in satisfactionem
transactionibus Intuitu Bonor Krasniewa Utraq Confectis assecu:
ratt prore Gsorum Kocięckich adiudicanę exposuit verum quoniam Pars
citta Possessioni Bonor Gumowo Insistendo maonem de Actu eius Trâ
Secunda pt Fm Sanctissimæ et Individuæ Trinitatis scilicet die trigesi
ma Mensis Maij in Mława, Relationes binas Primam Sub Eoę Actu
quo et Maatio Ibię pro Judicijs Confederationis Gnalis Utriusq gen:
tis Varsaviæ agitandis, alteram in Płońsko in Trnis Communibus
Trnibus Plocenę Trâ Secunda pt Fm Sanctæ Hedvigis scilicet die Septi
ma Mensis Octobris ad Judicia Tribunalitia Rni Petricovienę Utrasq
Anno præsenę Contra Partem actoream Offse editas suo in Judicio
reponit, Decreta tam Judicij sui quam in Judicio Tm Zawskrzenę
/Contra quæ Suprascris Trnis agit:/ Demonstrat, in Fundamento quor
Trnor ac Maonis Remissionem Causæ præsenę ad Judicia Tribla Rni
Petricovienę efflagitat, proinde Judm attentis maone et Trnis Contra
Decreta Judicij suis factis et editis Causam Eandem pro resolutione
ad Judicia Tribunalitia Rni Petricovienę remisit remittitq præsenę
et Conservatur Trnus Partibus Eisę in Ibię Comparenę Peremptorius

Inter Plcos Rndum Paulum et Mcos Ignatium, Franciscum, Antonium Lubo:
radzkie Fratres Inter se Germanos Actores per Mcos Ignatium et Fran:
ciscum Luboradzkie suis et Suprascrorum actt mnibus Pller et Maon
Albertum Szygowski Subiudicem Trrem Zacrocimenę Cittum per Gsum
Martinum Glinicki Inscrum Plentem Comparenę et secum Judlti Contro:
vertenę quar Partium Controversijs in Judm suum Inductis exaudi:
tis Judm Decidendo Cittonem Partis Actoreæ Parti Cittæ suum ad
Judm Edilt, Quansam Pars actorea pro Circomscriptione ad maonem Cord
Actis Crenę Zacrocimenę Trâ Sexta post Dnicam Rogationum Proxi:
ma videlicet die Decima Mensis Maij Anno 1771mô. ex Parte Mci
Adalberti Szygowski Subiudicis Trnis Zacrocimenę suo et Mcæ Sa:
lomeæ de Nagurkie Contis suæ contra Mcos Luboradzkie privignos
factam seorsivo Trno sub data in Płońsko Feriâ Secunda Ante Fm
exaltaonis Sanctæ Crucis Anno psenę per Mlem Rni Gnalem Provi
dum Paulum Borzewicz de Borzewo Authum et Juratt ad Bona
Grzybowo Iusta datt in Cittone positt edito agit, ~~[illegible]~~ Quæ sine
Inquisitione Decidi nequit, Proinde Judm Parti Utriq tam in proba
tionem Obiector maone prælibata Contestorum, quam in emundatio:
nem ab Objectis Dilationem Inquisitionis prosequenę Judicior Caden
tia In Raciąz ex alternata Celebranę dat et Concedit Trno Conservato

Inter M. Ignatium

Inter Matrem Ignatium Lubradzkie Tribunig Lawskreng Judicig Creng Ciechanowiens Plltus Plocens Incolam in Districtu Plonscens Bonor Potomino Gumowskie et Wirzbica Possessorem ~~[illegible]~~ Actorem Pllr. et Gsum Theodorum Jaroszewski Cameranig Granitialem Plocens per Gsum Mathiam Krzywkowski Tenen Comparens à Gso Jaroszewski Suppientius Insenbere Comparitionem et Quoniam non Invenibit Quinimo ab Inscripta Comparitione recedit et Eung Gsum Jaroszewski Condemnare Permittit Prout Super Eodem in Lucro Comportationis Dispositionis Publica respectu Proviantuum Subcaltes Dandaq Calculationis de Summis pro proviantibus perceptis permittitur Condemnatio et properagenda executione ad Mud Loci Capitaneum Remittitur ac Dispartimenti Eiusq Proviantus. Publicatt.

Inter Gsos Paulum, Ambrosium, Franciscum, et Laurentium Fratres inter se Germanos Dłużniewskie Actt et Catt per Eung Gsum Ambrosium Dłużniewski Suo et Fratrum Suor nne Pltr. et Gnosos Simonem Kruszewski et Mariannam Modzelewska Coniuges Catt et Actt per Mantium Suo et Contis Suis nne pltes; Gsum Albertum Sokolnicki Catt et Actt Pltr eung. Ad Obiectam à Latere Condemnationem ex parte Gnosi Alberti Sokolnicki et Francisci Modzelewski Burgrabij Castren Zacroimen Jn Trib Communibus Tribus Zacroimen Tenâ Quinta post Dm Judica Quadragesimam Anno Dni 1765 in Nowe Miasto Celebratis pt Temerarium recessum ab Inscripta Comparitione nre Cassationis Cuiusvis Processus ac Commissionis in Judicijs Tribus Lawskreng in Mława Obtento Super Gso Ambrosio Dłużniewski Obtentaw et Publicatt Tenen Eung Gso Dłużniewski Dovere de loco Standi, Remota Condemnatione Supra scripta Ubi non Articulata et Judm Suum quo in negotio Obtenta non Informante Partibus ~~[illegible]~~ negotio Principali mandat. in Experimento. Controversijs Partium Examinatis Judm Decidendo Cittones Partium Suum ad Judm edidit Judm ad affectationem Partium, Parti Utriq ad Contenta Tenor et Provisionem Partis Utriq pro Sequenq Judicior Suor Cadentia in Rauiz exalternata Celebranq Judm Dat et Concedit Dilatie nem Scrutinio Ubi recognere nro Conservato.

Inter Gsum Joannem Turowski Cameranium Trien Uiscogrodzkieng medietatis Villae Karsy heredem Actt Pltes et Mcas Hedvigim Ott Mujakowi Ostaszewski Judicis Creng Lacroumen Matrem Cajetanum Filium Petrum Helenam Catharinam de Kowalewskie Relictam Ott Pauli Ostaszewski Contem Viduam Matrem Valentinum Simonem Victoriam et Rosaliam Filios et Filias Ostaszewskie Catt et Indicens per Gsum Paulum Zoltowski Inscium Plentem; Meas Rosaliam Ott Gnosi Joannis Siotwinski Relictam Contem Viduam et Mariannam Virginem Iniuptam Sorores inter se Germanas Karskie cittas et Indicens per Gsum Mathiam Mazowiecki Inscium Plentem Gsos Petrum Karsky et Michaelem

et Michaelem Stetwinskich Citt per Eung Grum Mathiam Mazowie
dzi. Mros Joannem Lasinowski Dapiferum Ciechanoviens et Revdi
am de Krasnitie Invicem Congs adiit per Grum Simonem Lu
dowski Mum Martinum Gosnowski Piscinam Drohiciens ad
citt per Eung Comparens et secum Judm Controvertens quad partium
Controversijs in Judm Suum Inductis Exauditis Judm Decidendo Tnd
pro Decreto Partis Actoree Partis citte Suum ad Judm editum Lupni:
am. Antenius Decretum Suum non est Sortitum effectum Proinde
in Ordine Executionis Ejusq Decti necessariam esse Condnem Iteraz
tionem Judicij Ita Fundum Bonor Hasy Possessionis ad presens he
reditt Gnosi Joannis Turowski Camerarij Trni Upogrodien modern Actt
Subiector Judicij sui Decretum Ubi Tres absentia sua Obstante Jn et
pro Feria Quinta post Festa Solennia paschatis in Anno subsno In
stanti Comparentor ad mvenit, Quod Judm, mutuo Partium Sumz
pro Condescensurum Ante Omnia Comportationes Documentor pra
via Comprobatione Juratoria Jniungat, quibus Comportatis negotium
Succor Actt Gi Gabrielis Ostaszewski Pistis Introductum Cognoscat, re:
solvat, dubia quaris diluat, Juxta excipiat, Inquisitiones Expedi:
et, Legalitatem Transactionum Cognoscat, resolvat approbabit vel
Cassabit, evictiones Considerabit et Cui ad quem Competient regu:
labit, Solvonem Summad cui quantum et à quo provenent Decer:
net Jndictiones resolvat, Satisfactis Decretum Antenius in toto exe
quetur Rigores adnectet, Satisfactionem Omimodam Cui et aquo
Competient prestandam demandabit, Partesq in Omnibus et sin
gulis Pretensionibus nihil intentum et Irresolutum relinquen
do finaliter Decidet diiudicabit, et moderabitur Cujus Decisionj
Partes Parere et acquiescere sub Pena Dnis Sup Parte Contra
venientq Publicanq Debebunt Lecta Pena Septem Marcar Pott
Parti per Partem Compensanda Judicio Suo totiq in instanti Sol:
venda pro quo Condnis Trnis Partes quas Voluerint et negotium Po:
ssent aduitent aduitandi Comparere et Judicatum Pati tenebuntur
Decreti Prænq vigore.

Inter Grum Alexandrum Wotowski actt per Grum Paulum Lottowski Jnscriptum Plen
potentem Meum Eduardum in Dobrowo Szydlowski Judicem Trem Lau:
sanenq actt per Grum Casimirum Kawecki Comparenq et secum Judm Con
trovertenq quad partium Controversijs in Judm Suum Inductis Exaudi:
tis Judm Decidendo Actionem Plis Actoree Partis citte Suum ad Judm edit
Si quiq Causa presens Sine Inquisitione Decidi nequit Proinde Judm ad
Antenta Trni et mandatum pro sequenq Judicior Sess Capertis in Kalendz
exalternata Celebranq Partibus Utriq dat et Concedit Dilationem Inquisitionis

Inter Grum Alexan

ter Gsum Alexandrum Wotowsky Actt per Gsum Paulum Zottowski Inserum
Plentem et Quoniam Gnosi Thomas Mathias et Antonius Kowalewscy Josephus
Sawoski Citti presenq in Trno disparent et se Condemnare Permittunt, Proinde
super Eisq Cittis disparenq in Lucro Solvonis Marcarum Contraventionisq De-
creto Judicij sui Decernendoq Pnalitatis Permittitur Condemnatio et pro pera-
genda executione ad Mum Ldi Capitaneum Remittitur. Publicatt.

ter Eundem Actorem Ut supra Actt per Eunq ut supra et Gsum Andream Kar:
wowski Actt Pnaliter Tenen Partem Actoream Docare Partem Citt de Trno
et Contentis Domit, Prosequantur in Prosequendo Controversijs Partium in
Jdm Suum inductis Exauditis Judm Decidendo Cittionem Partis Actoree
Parti Citte suum ad Judm Edictt Siquiq Causa presens Sine Pnali Com:
paritione Gnosi Alexandri Wotowski Decidi non potest Proinde necessa-
riam esse Pnalem Comparitionem Utrarumq partium pro Sequenq Judi
cio Suor Cadentia in Reuiq exalternata Celebranq Judm Subsequenq
Censet Trno Conservato.

nter Gsum Joannem Sawarecki Actt et Citt per Gsum Paulum Zottowski Jn
serum Plnipotentem et Gsos Casimirum et Valentinum Cywinskie Fra:
tres Germanos Citt et Actt per Eunq Gsum Casimirum Cywinski Suo et
Fratris Sui nme Plter. Comparenq et secum Pactti Controverteq quar Par:
tium Controversijs in Judm Suum Inductis Exauditis Judm Decidendo
Cittones Partium Suum ad Judm Editas Licet quiq Pars Actorea Scilicet
Gnosus Joannes Sawarecki Citt Valentini in secundo Thoro cum Psa Sure
skolia Procreatus Filius pro Cassatione Transactionum Intuitu heredi
tatis Sortis in Bonis Cywino Woyskie Jure natura Gsum Barthos
lomeum Sawareckiuresp pt Parentem piente, Inter Citt Gsum Florianum Cywinski ab
Una, et Gsum Bartholomeum Sawarecki Parte ex altera Confectt Suo
in Judicio Ayit, Manifestationes binas primam quiq Sabbo pt Dnicam
Misericordiae Anno 1763mo. A Gnosu Paulo Strzegowski nomine et ex
Speciali Comissu Mti Laurentij Pincerna Novogrodens, Patrui et Pri Joan:
nis Thiastri Sawareckich cong Gsos Florianum Cywinski et Bartholo:
meum Sawarecki, alteram Feriâ Tertia pt Fm Visitationis Gloriosissima
Virginis Mariâ 1760vo. Annis Elapsis Septem annis per Gsum Joan:
nem Sawarecki modernum Actorem Contra Eosq Gnosos Sawarecki
et Cywinski premissas Transactiones Fraternas ex re non habitâ pro
tunc plena Competentiâ Annor reclamando Utrasq Coram Actis
Creng Procurq facit reponit Cassationemq transactionum Concludit,
et adhareditatem Sortis Pri Bartholomei Sawarecki ex re propinquita-
tis se restituendum exposcit, Verum Quoniam ab adverso ex repositis
documentis Sufficienter probatum est, Citt Gsum Matheum Sawarecki et
ab Eodem Valentinum binubum procedentem primo cum Psa Marianna
Komorowska, in primo Matrimonij Thoro Bartholomeum in secundo vero

Thoro

Thoro cum Gsa Marianna Swierkocka Joannem binos Filios Gawa-
reckie prolificasse, Eunqq Gsum Valentinum Gawarecky Parentem Sub-
stantiam ex Domo Cywinscyana, Comparentem in proximo Consanguini-
tatis gradu existenti testantibus Resignationibus Prima Sabbo post
Festum Sancti Petri in Vinculis per Alem Albertum Cywinski in rem Gsi
Valentini Gawarecki Ott Mathei Filij super Eisq Bonis Cywino
Woyskie in Pltu Plocenq districtu Plonscenq, altera Fra Secunda post
Fm Sancti Mathei Apostoli A Nobili Marianna Smardzewska Matre
Joanne et Floriano Cywinskie Filijs in rem Eiusq Gsi Valentini Gawa-
recki et super Sortibus in praemissis Bonis Cywino Woyskie Utrisque
Coram actis Castrenq Plocenq Anno 1726. Tertia Feria Sexta pt Fm
Sancti Martini Pontificis Coram actis Eisq à Nobili Alexandro Cy-
winski in rem Eiusq quo supra Anno 1737. recognitis acquisivisse
hancque Substantiam Proprio Partu quaesitam et in parte ex Capite
Ott Gnosi Mathei Gawarecky derivantem Intercedentibus Fatis Suis
binis Filijs Bartholomaeo et Joanni ex Utroq Connubio procedenq
Porrexisse, post Cujus quiq fata Gnosa Marianna de Swierkockie Ga-
warecka Subalterni Thori Conte Possessioni Virtute Jurium Suor Sub-
stantiae Maritalis Insistente sine cuiusdam Participationis Fortunae
Patronimicae ac deportationis Oneris Novercae Suae Gsum Bartholo-
maeum Gawarecki vix necdum Competentiam Annor non adimplentem
in deportationem Summae Trecentor Sexaginta Tynq Gnosae Mariannae Swierko-
cka Gnosi Joannis Gawarecky moderni Actt Primo in Anno 1757.
Sortem Suam haereditt Gnoso Floriano Cywinski in Summa Sexcen-
torum Tynq Coram Actis Eisq Crenq Plocenq Invadiasse, deinde Eodemq
in Anno de Summa Suprascra Trecentor Sexaginta Tynq à Nover-
ca Sua Respective Joannis Fratris Matre acquietatum extitisse, Dein-
de Obloquentibus Officiosis Transactionibus Primo quiq Contractu Resi-
gnatorio in Bonis Cywino die Ultima Mensis Februarij Anno 1761mo.
Inter Gsum Bartholomaeum Gawarecki ab Una et Gsum Florianum Cywin-
ski Parte ex altera Conscripto manibus Contrahentium et Amicor Sub-
scripto Actisq Crenq Plocenq Fra Quinta pt Dm Letare Quadlem Anno
Eod Roborato pro Summa Mille Centum Tynq in Vim Constituti pretijtur
et Ipsamet Resignatione ac Quietatione Sub Uno eodemq actu et Coram
actis Eisq quo et Roboratio Subsecutis Gnoso Floriano Cywinski Dis-
vendidisse, Easqq Transactiones ex dato et accepto Solide factas mulli-
maone per Gsum Bartholomaeum Gawarecky reclamasse, Quinimo adhuc
usq per Omnia manutentas Demonstrasse, In Corroborationem allediche

Quaesitae

Querelle hereditatis Dñum Florianum Cywinski Juris quæsitorem Sub
actu Feria Quinta post Tm Visitacois Gloriosissima Virginis Maria Scili
et die Quinta Mensis July anno 1770. Coram Eisq Actis Cereq Plo-
ceq Dnois Casimiro et Valentino Cywinskijm filijs suis tam Sortes Suas
hereditarias quam acquisitas in Eisdem Bonis Cywiny Woyslue Resi-
gnasse, exmeleq Subalternis Transactionibus resignatorijs Acquisitam
hereditatem Confirmasse, modernosq Comparentes pro tutamine Sue
hereditatis ac Jndebita per Dñum Joannem Gawarecki reclamatione
Querulatos fuisse pro quar approbatione Cassationeq maonum Frater-
nos Actus Offe Subsecutos Jnvalidantium actionem ad presens Judm
movisse et Super Eoq Dñ Joanne Gawarecki Condemnationem Sub
actu Feria Quarta pt Festa Solennia Sacri Pentecosten Scilicet die
Vigesima Quinta Mensis May Anno presenq in Pbrio Suo in Judi
cio Respectu Jndebite mote Litis Obtinisse, Quo circa Studendo
Justitie et equitati attentaq nulla per Recognoscenq facta reclamaone
Standum per Omnia Transactionibus Dñi Bartholomei Valentini Gawarecky Jus
dicium advenit, et ab Eoq Dñs Cywinskie modernos Comparenq ex
Jure Quæsito Sortis Gawarecciane pro indubitatis hæredibus habere
vult et declarati, Dñum Verò Joannem Gawarecki Incompetenter
agere Sententiat, Decernendo Quatenus Idem Suprascriptus Dñus Jo-
annes Gawarecky tam Respectu Jndebite mote Litis et in dubium Vo
cationis Transactionum quam in Sublationem Condemnaonis Su-
periùs de actu exarate Panam Quadruplicem Quatuordecem Mar
carum Polt Jn et pro Feria Secunda pt Tm Circumcisionis Christi Domi
ni in Anno Futuro Jnvidenti Ventura Coram Actis Cereq Plocenq Sub
Pæna Dñis in Casu Contraventionis Circa maonem faciendq Publi
canda Dnis Cywinskijm Judicio vero Suo Earumq marcar per medi
um in Instanti Sub seorsivo rigore ex Regio Pralium estendendo Sol-
vat et realiter enumeret Decem presenq Vigore.

Inter Dñum Casimirum Malewski actorem et Mum Bernardum Ludovicum
Horzebrodzki Subsidiarium Terræ Dobrinenq actorem per Dñum Adamum Miłodrowski
Inscriptum Plentem Comparenq et secum Judicii Controversiq quas Partes
Controversijs in Judm suum in Judm suum Inductis Evasditis Judm De-
cidendo Actorem Pti absolvendo Partem actoream ad Judm edicti Libel Dis
dem Mus Bernardus Horzebrodzki Subsidiarius Dnis Dobrinenq Circa
Substantiam Oblati Mi Francisci Horzebrodzki Sacerdotis Dobrinenq ei si
oneribus præaggravati dubie se se sistit ad quam Substantiam Dñus Ca-
simirus Malewski cum Summis Juris Decreto Condti Fia Secunda pt Fm
Sanctissimæ et Individuæ Trinitatis Anno 1766. in Fundo Bonorum
Eprima Quingentos Tyngiens provisionibus, altera Septem ausco Stungiens ultimis
circa Comprobaonem Juramentorum tum Papa Simplici Quatuor Decem Marcar Villa
Maonem Condemnabnis in Officio Coq Pavieq Sup. Mum Franciscum Horzebrodzki Obtenta.

Villæ Krasznow Inter Succesores et Creditores Koziebrodzianos prolato
Actisq; actis Cing Dobrowniensq Fra Quinta ante Festum Sanctæ Mar-
garethæ Virginis et Martyris anno Eoq Oblatuato adjudicatu Requi-
rit Decretis Tribus Primo Feriâ Tertia ante Fm Sancti Pauli Prim.
Eremitæ anno 1767 Inter Mum Bernardum Koziebrodzki Subindi-
cem Trem Dobrinensq ab una et Mos Zalarzewskie parte ab altera
secundo Feria Sexta pt Fm Sanctor Trium Regum anno 1768.
Inter Mum Jacobum Chamski Subindicq Trem Dobr Plocensq et
Jus Valentinæ Leninges ac Alios Creditores Proleatis adstrictionis
ad reductionem quo modo se Sistere Arca Substantiam Olim Mi Fran-
cisci Koziebrodzki Voluent, Obstante recessu Offre facto tutatus, ejura-
tionemq præmissæ Substantiæ Successive Subterfugit, Quod Decreto
Resolutio suo in Judicio non finiumbit nec Stingere Meum Koziebrodzki
Subjudicem Trem Dobrinensq ad eiusdem Competit, Proinde Judex
attentis præmissis Causam hanc pro finali divisionis dirimendæ
Collocatione Ad Judicia Tribunalitia Trm petitoriensq Remittens
Censet remittitq præsens Conservando Eisq Partibus in præallegatis
Judiciis, sine Ulla adnotatione Trium Peremptoriorum Decisq Vigore.

Coram Mo ut Supra in Actu Inter Mum Franciscum in Brzowi
de Junosza Rosciszewski Judicem Trem Plocensq et Dum Casimirum
Struzewski Actr per Eumq Dum Casimirum Struzewski suo et Mi
Rosnszewski nmne Pltis et Dno Simonem Turski et Martinum Nia-
guszewski Actr per Eumq Dum Turski suo et Dni Naguszewski nmne
Pltm Comparens et secum Judlis controvertens quod Partium Con-
troversijs in Judm Suum Inductis Examinatis Judm Decidendo Alter-
nem Pltis Actorea Pltis Actr suum ad Judm Edicti Signiq Causa
præsens Sine Inquisitione Decidi nequit, Proinde ad Contenta
mandi et Fm Partis actoreæ Partis Ultrq prosequens Judicior
Suor Cadentia in Causis exalternata Celebrandq Judm dat et
Concedit Dilationem Inquisitionis. T.C.

Inter Dum Joannem Camowski Cameranium Trem Plocensq et Eius q̃m Mi-
szewski Actr Pltis, Stanislaum Paulum Borowicz Actr Pltis aby Pltem
Judm Valentinum Koshiowski Canonicum Regularem Lateranensem Præ-
positum Skotatoriensq et Dum Josephum Strzeszewski Citatos et
Actr pralites Comparens et secum Judlis controvertens quod Partium Con-
troversijs in Judm Suum Inductis examinatis Judm Decidendo Finem Im-
petrati Judicij sui Conservatum Teneri Satisfacere Eoq Decreto Dum Jo-
annem Camowski Cameranium Trem Plocensq in puncto Sententiæ Solu-
tionis Lris Hiacynthi pro Judicijs præsens de mandato Pq instantanei
Judm Censet, et quoniam in satisfactionem Sententiæ Judicij sui Eumq

Dum

Lsum Statuit, proinde satisfactione in praemissis adinventa, Partibus
experiri mandat In experimento Ulterioribus Partium Controversijs
exauditis Iudm Decernit Quatenus reponant Partes Inquisitiones
suo in Judicio eductas, et quoniam reposuerunt, Proinde satisfecis
se Easq Partes Sententiae Suae Iudm adinvenit et ad Lectionem Ea
rumq Condescendit Quibus Lectis et matura deliberatione trutinatis
Quando quiq Judicio suo tam ex Documentis quam Inquisitionibus
Sufficienter Deductum est Primo et Originaliter in substantia Ott Gsor
Alexandri Strzeszewski et Brzechowska Coniugum haeredit Lsum Bla
seum Filium Juvenem Theressiam Matrem Senilem Sophiam Filiam ad Labo
rem et Nuptum Aptam, extasse, post Fataq Praefator Gsorum Strzeszewskich
Parentum Divisione Inter Gsos Carolum et Josephum Strzeszewskie Fra
tres inter se Germanos amicabiliter et in Verbo facta prout Inquisi
tionibus deductum est, et quiq Gso Carolo Strzeszewski Fratri natu ma
jori Blaseum Juvenem et Theressiam Matrem Senilem Jam autem Gso
Josepho Strzeszewski Fratri natu minori Sophiam Laboratilem cum addi
tamento Cacabuli, Cessisse, Gsum verò Carolum Strzeszewski solummet Eiusq Lsi
Blasei Subditi per Divisionem Fraternam Dominum extantem Cum
Gso Casimiro Szumanski pro Lso Hiacyntho Commutasse, Eunq Lsum
Hiacynthum ad labores Sibi praestitos in Continuo Usu habuisse, et
Eunq Pacifice ad fata Sui possedisse, Intercedentibusq fatis Eiusq Gsi
Caroli Strzeszewski Parentis Obstante minorennitate pro tunc Gsi Joannis Strze
szewski Filij Stante dispositione Gsor Garczyńskich eunq Lsum Hiacyn
thum per Ott Gsum Carolum Strzeszewski in Fundo Proprio locatum et Aedi
ficatum ac nuptum, quolibet in Anno Obedientiam Subditis Competen
tem praestitisse, et post, adimpletam Annor Competentiam Eunq Gsum
Joannem Strzeszewski modernum Comparenq Sine ulla quadam prae
peditione in eodem Usu et Continuo Dominio praedicti Lsi Hiacyn
thi extitisse, et cum Lsa Helena Lsi Brudzki de Bonis Skołatowo
Organarij Filia in Connubium disposuisse Eosq Utrosq Conjuges cum Pau
lo Filio Minorenni Coram Actis Tribus Plocen In Raiae Fra Secunda Ipso die
Festi Sancti Lucae Evangelistae Scilicet die Decima Octava Mensis
Octobris Anno 1773. Gso Joanni Gumowski Camerario Tri Plocen
pro Summa Ducentor Triginta Sex Florenor Poll Resignasse,
Prlem verò Fdm Rndum Valentinum Koskowski Canonicum Regularem
Lateranen Praepositum Skołatovien de praemissa Resignatione rescientem
ad Gsum Josephum Strzeszewski Resignantis Patruum Currum Suum

nocturno

nocturno tempore Supervenisse et Eumq ad Proposituram Sud
Skotatoriens Conduxisse, ad inkotationem in alienas transactiones
statim in Decem diebus videlicet videlicet Vigesima Octava Mens:
bris Octobris Anno Eod m Bonis Skotatowo cum allegato Jo
Josepho Strzeszewski nullum Jus hereditatis ad Lsum Hiacynthum
habente Contractum Resignationum Intuitu Ejusq Lsi Hiacynthi pro
Summa Centum Florenor Pott Iniisse, et Eumq actis Eodq Sta-
tuq Sabbto in Vigilia Festi Sanctor Omnium Sulicat die Vigesima
Mensis Octobris Anno Eod Roborasse, tum et Donatarium authas Sub
Uno Eodq actu quo et Roboratio ab Eod Jo Josepho Strzeszewski ab
Incerto hucusq et Domino ad quandam datam Lso Hiacynthi Pro
tectionem effecisse, Lucratisq premissis Transactionibus Lsum Bru-
chi organarium Suum ad recipiendum Unum Par boum Eiusq Lsi
Hiacynthi ad Bona Strzeszewo Subministrasse, et Eumq Ipsummet
Lsum Hiacynthum Dominio Jo Gumowski modernis Actu non Sub-
esse Asecurasse, Segetes deperditas Causasse et in Fugam motiva
dedisse, per aliquot hebdomadas diu Agatum Domino Suo labores non
praestitisse, Quinimo per hocce tempus in Bonis Skotatowo cum
suis non nullis rebus moratum fuisse, Insuq Eumq Potem Prm Kosko
wski nontantum praedictum Lsum Josephum Strzeszewski ad indebitas
recognitas transactiones Subministrasse, Ledctiam Suum ad Dom et Jure
quaesito Actoratum Incompetens tam perse quam Suos Jurisdatores exerci-
tasse, Stanteq lite pro Labso Paulo Filio minorenni Ejusq Lsi Hiacyn:
thi Parentis Jam in Bonis Lawcewo modernis actibus, estang Honestum Bru
chi organarium ad recipiendum Supmdixisse et eumq accepto ad requisitio
nem restituere negleriss, Transactiones vero Jo Gumowski rite et time Sub
sedulas Indebite vicisse, Quo circa Studenq Justitia et Aequitati Cassatis mo
bus Contractu Resignatorio ac Ipsamet Donatione Ejusq Filis Prdi Kosko wski cum
Jo Josepho Strzeszewski Indebite et in Ojudicium Juris quaesiti Jo Gumowski Confe:
ctis Lsum Hiacynthum Subditum cum Uxore ejus ac Filio Opdicto Jo Joann Gu
mowski Jure ppetuo Servire Competere Judicat Pne vero in vno laonis in alienas
transactiones Causaonisq Damnor et Eumq Josephum Strzeszewski ad Supratactas
transaones Incompetenter recognitas Subministraonis et Subditi fomentaonis
Judm Decernit Quatenus Ja Filis Prdi Kosko wski Stinq et ab Actu presente Decreti
in Sex Septimanis Vadium Cple Duplex Imno Joann Gumowski Curaus Actis
Eumq Actorem Subditos Suos Curaus Actis Eumq Actorem Subditos Suos
Curaus Actis Eumq Actorem Subditos Suos
Eumq Actorem Subditos Suos
Eumq Actorem Subditos Suos

ter Gnōs Antonium Wilcuski et Mariannam Brochocka Invicem Conjges
actt per Maritum suo et Contis Sue nōe Actt et Alēs Albertum Brattoskuski
et Juliannam De Scholmichie primi Ott Alis Alberti Konzyński contēm ter
cundi adprosens voti Invicem Conjges victricem et Matrem tum Rosaliam
Gnōsi Mathie Uminski et Cathannam Virginem Inmuptam Invignas et
Filias Konzyskie Actt per Gsum Mathiam Uminski suo et Contis suo ac alios actor
me Ptes Jenen Partem Actoream Docre Partem Actt de Trno et Contentis
Dovcit, Prosequantur In Prosegueendo Ulcoracib Controversijs Partium Sū
um m Dōm Inductis exauditis Judm Decidendo Actionem Ptis acto
rea Ptis Actta Suum ad Judm edidit Quoniā Suspenso toto negotio ne
cessariam esse Condnem Judicij Sui aut Gsos Camerarios Simon Florey
in Fundum Dnos Nagurki Comparere Captata tempore facta tempesti
ve Avisatione Conducendos advenit, Quod Dm sicve Offor Vmus
ubi Duo Duos ubi Tres Absentia non Obstante mutuo Partium Sum
pto Condescensurus Ante omnia Computationem Documentos Actes
Brochocianas eximentium prava Combrobaōne Juralia Injunget
De hereditate Possessione Damnis Injurijs violentijs Inquiret Inveti
gabit Statuq Eiusq Sortis Brochocciana Antiquo et moderno inveti
gamen peraget Inquisitiones et Juste Ubi necesse erit, expediet, Justa
cuipiet, Legalitatem Transactionum ac Dubia quavis Cognoscet, Resol-
vet approbabit vel Cassabit „Summas Liquidabit, Solucionem Expensq Assignabit
nerit peraget, Satisfactionem Omimodam Cuj et à quo competent pre
standam demandabit, Partesq in Omnibus et Singulis Pretensionibus
nihil nitautum et Irresolutum reliquendo finaliter Decid et Diuni
dicabit et moderabitur, Cujus Decisioni Partes Parere et acquiescere
sub Pena Pōis Super Parte Contravenieng publicanda bebebunt ac te-
nebuntur, Quita Pena Septem Marcar Polonq Parti per Partem Com-
pensanda Judicio suo totiq Instantis Solveng Decin presentq Ingore.
ter Gsum Thomam Rubicki Actt per Gsum Mathiam Kmyskiowski et Ano
niam Gnq Michael Stanaszewski Actt presens in Trno Disparet et se Conde-
mnare Permittit Promde Super Eodem disparens Pnē non Solucionis Sum
me Centum Aureor Hungaricalt cum provisione provenieng condemnat Solet
mittitur et properagenda execucne ad Mcum Loci Capneum Remittitur Publicatt
ner Gsum Victorem Pomianowski Actt Ptēs et Gsos Joannem Charzynski et
Stephanum Naguszewski Actt per Mathiam Kmyskiowski Comparens et se
cum Judto Controvertens quar Partium Controversijs in Judm Suum Ino
ductis exauditis Judm Decidendo Actionem Pōis Actt Parti Actte Suum ad
Judm Edidit Cujusq Causa presens Ime Inquisitione Deuda nequit Promde
Judm ad Contenta Trni et Procuratum Pōis actoreā Pti ulting prosequeng Jus
Dicturus Suos Cadentia „Mandatis exaltenata Dat et Concedit Dilationem Inquisitionis &c.
ter Gsos Jacobum Pizenski et Rosaliam de Kiethowskie Invicem Conjges actores

per

per Ipsum Matheum Krzywkowski et Ipsum Franciscum Kwasiebor
et Hiacynthum Korkowski
ski Alt et Alt Pltes Comparens et secum Judlt Controvertens quarum
Partium Controversijs in Judm Suum Inductis exauditis Judm Deci-
dendo Attones Partium Utrarumq Suum ad Dm edixit Quoniam Causa
praesens Sine Inquisitione Decidi nequit, Proinde Judicium ad Contenta
Tnor et Praxim Partium Utrarumq Presti Utriq pro Sequenti Judicij
Suor Cadentia in Diaciji exalternata Celebrandi dat et Concedit Dilatio-
nem Inquisitionis T. C.

Inter Ipsum Romualdum Niesiołowski Alt pltes et Ipsum Josephum Lewan-
dowskiego Cywinskii Alt pltes Comparens et secum Judlt Controvertens quar Partium
Controversijs in Judm Suum Inductis exauditis Judm Decidendo Attonem
Partis Actoreae parti Actae Pro Solutione Duodecim Viginti Trium Florenor Pol:
Larjcatis Suum ad Judm Edixit Decernit Quatenus Ipsus Josephus Cywin-
skii Duodecim Viginti Trium Florenor Polonor Parti Actoreae ad Compactum
Verbale Debitae Solvi q brevi Assecuratam Citra Provisionem Jtis a Levio-
ri Quota Pecunia Secunda et Tertia Solutionis Trium Regnum Florenor
in Duodecim Viginti et pro Quarta Tertia Solutionis Centum Florenor Alt
alias Cracz Florenor Sedecim Piena Summa pro Casu Contraventionis
Arca Manoeuvre in Jtem faciendi Subducendi ad manus et Quietationem
Partis Actoreae Solvat et realiter enumeret; Quia Pena Trium Marcar
Polonor Parti in Tnor Actionis praefixa Judicio suo totiq in instanti Solven-
di Decreti Praesens Vigore.

Inter Meum Thomam Cywinskii Cohortis Levioris Armaturae Praefectum Alt
personaliter et Ipsum Paulum Brzyski Alt Realiter Comparens et secum Judlt
Controvertens quar Partium Controversijs in Judm Suum Inductis Exauditis
Judm Revolvendo Remissionem ab Officio Executoriali Burgrabiali Crem Pol:
censi et Fundo Bonor Brzyscie Sorteq Dni Pauli Brzyski moderni Comparen
hereditaria attenta Rebelli Impugnatione Suum ad Dm factam Tenen
Ante Omnia Ipsum Paulum Brzeski Satisfacere Decreto anteacto Judi
cij Sui in Punto Concessae Dilationis Infirmitatis ad quam se Ipsus
Brzyski in anteactis Judicijs suis per Nem dignis mendum Dominsti
acceperat Judq in instanti Judm Constet et Quoniam insatisfactionem
Sententiae Judicij Sui Ipsus Brzyski ad Instrum se se praebuit, Proinde ad
missibile Ejus advocamento Adeditur Mihi ad pronuntiandi Juris Regulam Judi
per Judm depromptam Jandem Suprascriptus Ipsus Brzyski prout vere Infirma
batur et attentanda Causae praesens Illatenus adire non potuit Instrum pra
sibit, quo attento Judm Partib Satisfaisse advenit et Partibus experimen
tum Injungit, in Experimento Quando quid Judicijo suo Deductum est
Ipsum Paulum Brzyski Summam Sexaginta Ducor Millium Tyne ad Scriptum
Manuale de data ejus in Brzyscie die Vigesima Octava Januarij Anno
1766to manu Ejusq Dni Pauli Brzyski in praesentia amicor Laboran
a Meo Thoma Cywinski moderno Actore accommodasse, alteram
Ducentor Viginti Sex Florenor ex Regno per Meum Cywinski Suo in Ju-
dicio repositam et per Eum Judm adventam et moderatam, tam Pecuni
Paculi, quam Vario Grano ab eodem Meo Cywinski percepisse. Quamquidem
Summam tam Scripto Assecuratam, quam ex Regno adventam Ipsus Brzyski

Meo

cio Cyonisslii non persoluisse Quimmo Cumq Miłem Cyonislii Respec=
non soluconis Summar Ducor Millium Scripto Supra posito Comer
te Alteria Centarum Viginti Sex Florenq Polt pro legetibus debitaet
ne ex reposito regio aduentie Litem moussie Quo Circa Studendo
stitia et equitati Insistendoq Superius annotato Scripto Judm de
mti Qualenus Idem Mus Cyonislii quo attinet Summam Centarum
ginti Sex Florenor Polonq modo primum per Judm Admentam et
oderatam Comprobet in eam Iurti Rothan prout Ipsi à Meo Bony=
li Summa Centarum Viginti Sex Florenor Polt pro legetibus per Judm Bony=
li percepti per Judm Adinventa et moderata Juste debetur, Additur Mhi
d Rothianq Ipsi tenti Mus Cyonislii Parte attenta rotha Suprascra
er Judm deprompta Iurtum Quo attento Judm Sententiat Qualenus
Summas et Quilq Summarum Centarum Viginti Sex Florenq Polonq Jurto
nitam Citra Provisionem Jam verò Summam Ducor Millium Lyre
quemlibet Lyre Exempta Data Scripti Quinq à Centum Computum
scripto Apecuratam cum Provisione per Quinq
a Jn et pro Vigilia Festi Nattis Sancti Joannis Baptte in anno Jubi=
li Jmenti Coram actis Creng Florenq Sub Pena Primi in Casu Contra=
ventionis circa maonem faciendq Publicandq absq quibuscuq defugijs
et Juris protellationibus Justitia ad manus et quetationem Postis acto
rea Solvat et realiter enumeret, Lecita Pena Primo Marcar Polt
Parti in Primo soluendi prefixo Judicio duo tolliq in instanti Solvendq
Jn Sublationem verò Condemnationum et Quilq prime Feria Secun=
da Ante Jn Sanctor Simonis et Judee Apostolor Anno 1773 expro
ximo

[illegible] nata Celebranda Sibi Alinicem Communicent, Termino Conuen:

Inter Gnum Franciscum Gajiorowsky actt Pltes et Nem Joannem Gajiorowsky
actt pltes Gnum Michaelem Lemikowski actt pltes Comparent et secum Judlr
Controvertent quar Partium Controversijs in Dm Suum Inductis exauditis
Judm Decidendo Cattonem Pris Autorea Parti Actrae Suum ad Judm Dictt Dni
comit Quatenus Partes in Comparitionem Intrantes Documenta Causam fo-
rent evincentia Prævio Consentendo Summario et explendo Juris pro-
quenti Judicior Suor Cadentia in Ratiz ex alternata Celebrand Sibi al-
inicem Communicent. Termo Conservato.

Inter Gnum Albertum Cywinski actt Pnalites et Quoniam Mus Joannes
Cantius Ubysz Actus praesens in Trno Disparet et se Condemnare Per-
mittit Proinde Super Eod actu Disparente Pne non Solvendis Summar
cum Provisionibus proveniens Pnde in Lucru Ulteriorus fortis faciend exe-
cutionis Permittitur Condemnatio et pro peragenda executione ad Mus
Loci Capitaneum Remittitur.

Lubtcatt.

Inter Gnum Mathiam Draminski et alt Pltes et Gnos Albertum Cywinski
et Cunegundim Strzegowska Juniem Conjges Parentes aty Mariannam Sui
gimem Innuptam Filiam nec non Dnum Joannem Tarnulum Comune Pron
Robertum Rybicki actt et actt per Nem Albertum Cywinski Suo et Su-
praseno actt et actt me Pltes Gnum Adamum Draminski actt per Gnum
Mathiam Draminski Comparent et secum Judlr Controvertent quar
Partium Controversijs in Judm Suum Inductis Exauditis Judm Dec
dendo Cattones Partium Utrarum Suum ad Judm Edict Quoniam
Causa praesens Sine Inquisitione Decidi nequit Proinde Judm ad Con-
tenta Trni et Evocatum Ptum Pte Utrius prosequent Judicior Suor
Cadentia in Ratiz ex alternata Celebrand Judm dat et Concedit Dilac:
nem Inquisitionis. Trno Conservato.

Inter Meum Joannem Goldawa in Sudragi Sndrashi Dapiferum Ventzk
Actt pltes et Illrem ac Mres Dorotheam de Karczewskie Olt Illris Mu Va
lentini Niszczycki Castellani Ratiz[illegible] Relictam Contes Viduam Ma:
trem Antonium Venillsenum Sieprcen et Josephum Tribunum Ratizien
Filios Niszczyckie actt per Gnum Joannem Simonski Clericum Insertum
Meum Stanislaum Niszczycki Dapiferum Lawicznen actt Pltes Com:
parent et secum Judlr Controvertent quar Partium Controversiarum
Judicium Suum Inductis Exauditis Judm Decidendo Terminum per
Decretum Anteact Judicij Sui Conservatum Teren Ante Omnia
Satisfacere Anteatto Decreto Concesso Dilationis Infirmitatis in Pun:
cto prestandi Juramenti Super veram Infirmitatem et Quoniam
Pars Autorea Mu Stanislao Niszczycki Iurtum Condonavit Proinde
Satisfeisse Cuna Mund Niszczycki Judm advenit et Partibus in
negotio Principali experimentum Injungit in experimento Ulterio-
ribus Partium Controversijs exauditis Quando quidem Judicium suo de-
ductum est, per Contractum Arendatorium Inter Olt Pltem Rndm

Michaelem

Michaelem Niszczycki Canonicum Plocens. Praepositum Czerscens.
ab Una, et Mcum Joannem in Sudragi Sudraski Dapiferum Ven:
dens. Parte ab Altera Conscriptum in Civitate Czersko die Vigesima
Augusti Anno 1767 Datuatum manibus Contrahentium Subscriptum
Summam Duorum Millium Trecentor. Florenor. Polons. in Arendam Prae:
posituræ Czerscens. cum Bonis dictis Linie ad Eamq. Praeposituram
Spectantibus praedictum Perillustrem Rndmum Michaelem Ni:
szczycki ab Eodem Mco Sudraski accepisse, Summamq. eandem
attenta repositione regestri ad Dandum Calculum eodemque in
Anno Intercedentibus Fatis Ott. Prlis Rndmi Michaelis Niszcz
cki Canci Plocens. Praepositi Czerscens. per admodum vero Rdm Do
manski Eadem praepositura accepta praemissam Summam Mcum
Sudraski de integro non extenuasse, et per Judicium Suum rece
pta Juratoria Indagatione à Hanno Jacobo Piechowski Jaculatore
in Ante Apud Olim Prlem Rndmum Michaelem Niszczycki
servitia tractanti Eandem extenuationem non integram et Conti
nuationem Possessionis Unius Anni Judicio Suo demonstrasse, et
allegasse, Quo Circa ad Agnitionem Solius met Partis citatae prae
sentiendo Juramentum non nisi medietatem Summae ex Eodem
Contractu Arendatorio emicantem videlicet Summam Mille Cen
tum Quinquaginta Florenor. Poll. pro non extenuata ~~Judicio agnoscit~~
attentis regestris ad Calculum per Mcum Sudraski repositis Ju:
dicium agnoscit, et Eandem Una cum Provisione per Quinque à Cen:
tum Computando efficientem Quotam Provisionalem Quadringentor.
Duor. Florenor. Polons. ad Summam Simul Junctam Mille Quingen
torum Quinquaginta Duorum Florenor. Polonicall. reducit, et Eiq.
Mco Sudraski Competere Debere Judicat, Alteram Mille Duo:
decem Florenor. Polons. ad Scriptum seorsivum manuale, de da:
ta eius die Vigesima Augusti Anno 1767. datuatum Actisq.
Castrens. Cernens. Feria Quinta in Crastino Festi Sanctor. Petri et
Pauli Apostolor. Anno 1768 Oblatuatum modo accommodati
vo per Eumq. Prlem Rndmum Canonicum et ab eodem Mco Su:
draski Acceptam Itidem cum provisione Simili ab Actu Scripti
ad Quotam Trecentorum Quinquaginta Trium Florenorum
grossorum Octodecem Polonicalium reducendo efficientem Sum

mam

Summam cum Originali Mille Trecentor Sexaginta Quinque
Florenorum et Grossorum Octodecem Polonę, nec non Tertiam Sum
mam ex binis Quietationibus Subsidium Charitativum ex
lutis Octuaginta Unius Florenor Poll, Quartam autem Summam
Trecentorum Florenorum Polonę pro equo per Partem actorem
olt Perillustri Rndmo Niszczycki Canco Plocenę Praeposito Czern
dato; Quam Summam pro equo debitam Judm Decernit, Quate
nus Idem Mcus Sudraski Comprobet Valorem eiusdem equi Jdque
instantanee et quoniam in Satisfactionem Sententiae Judi
cij sui Suprascrus Mcus Sudraski Jurtum prout Idem
equo Summam praemissam Trecentor Florenor Poll Constabat
praestitit, Proinde Satisfecisse eundem adinveniendo attento Ju
ramento Summam Juramento evictam legalem Judm Se
tentiat, et Easdem Omnes Summas in Unum Computa
tas efficientem Summam Trium Millium Ducentor Septua
ginta Octo Florenor Grossor Octodecem Poll pro re Ejusdem Mci Sudra
ski per Mcos Niszczyckie Judm Solvere debere abitratur Quoni
am vero Mcus Stanislaus Niszczycki Dapifer Zawskrzenę in vim
Summae Suprascrae modo pro supra adjudicatae Mco Sudraski Summam Ducentor Septua
ginta Florenor Polonę Judlti exolvit, Proinde Detruncata eadem
Summa Judlti persoluta Judm Decernit Quatenus Mci Ni
szczyccy Unus ad Alium se se non referendo emundando Bona Ju
dicessivo post Olt Prlem Rndmum Michaelem Niszczycki Canco
nicum Plocenę Praepositum Czernenę Fratrem Suum Germanum
Accepta Restantem Summam Trium Millium Octo Florenor
Grossorum Octodecem Polonicall Jnet pro Feria Secunda
post Festum Sanctorum Trium Regum in Anno Deodantae
futuro ventura Coram Actis Castrenę Plocenę sub Poena Bacnis
in Casu Contraventionis Circa manifestationem Jbidem facien
dam Publicanda ad manus et Quietationem Partis actoreae
Solvat et realiter enumeret Luita poena Trium Marcar Poll
parti in Trno Solucioni praefixo Judicio suo totiq Jnnistanti
Solvenę Processum Super Olim Prli Reverendissimo Mi
chaele Niszczycki Jn Trno Condescencionis Obtentum de consen
su Partis Actoreae Judm Cassat et annihilat Decreti
praesentis Vigore.

Inter Mcum Theophi

ter Mum Theophilum Zottowski Tribunum Sawskrzeng Actr per Sum
Mathiam Mazowiecki et Quoniam Mus Joannes Cantius Ubysz Vena-
tong Plocens praesens in Trno Disparet et se Condemnare Permittit Iro:
inde super Eog disparens in Quero Solucionis Summe cum provisione
provenient Permittitur Condemnatio et properagenda executione ad Mum
Loci Capitaneum Remittitur Ob Subsecutam Decreti non extradationem Ino a Pubblato

ter Sum Albertum Suthowski et alt Actt Altes et Sos Franciscum et Barthe-
lomaeum Nielue Actt et Actt per Sum Franciscum Nielu suo et Fratris
sui me Altes et Sos Antonium Agnethen Franciscan ac Sophiam Za-
krolue Actt per Sum Albertum Suthowski Comparens et secum Judes
Controversiarum quae partium Controversijs in Dno Suum Inductis exau-
ditis Judex Deciendo Actionem Partium Suarum ord Judex Edictas Quoni
am Antenius Decretum Condnis Ob Condemnationem ciuscumque cessum
Sos Nielue post subsecutam Comportationem Documentos peractamq
Indagationem ac Decretum Inquisitionis educendo à Comparitione
in Fundo Bonos Bojanowo Sobrie Sabbo in Vigilia Festi Sancti Ja-
cobi Apostoli Anno praesens Super Eos Francisco et Bartholomaeo Nielue
Absentibus Actisq Judicij Sui in Bilelio Feria Secunda pt Trn
Sancti Michaelis Archangeli Anno Eog Oblatuatis Iacon non est Lo-
citum effectum Proinde in Ordine executionis eiusq Decreti Neces-
sariam esse Condnem Judicij Sui Aut Sos Camerarios Trnos Blo
carg in Fundum Bonos Bojanowo Sobrie et Woyty Capitato tempo-
re facta tempestiva Avisatione Conducendos advenit Quod Judex
sive Offm Camerariale Unius Ubi duo Duos ubi tres Absentia non Ob-
stante mutuo Partium sumptu Condescensurum ante omnia Comporta-
tionem Documentos Substantiam Obt Sos Casimiri Nielu et Mariam
me Stawiska Coniugum Fatis derelictam enucleantium previa Com
probationem Juratoria Jniunget Decretum Antenius mitiori exequetur
Rigore adnectet in Subsidium proinde penas super quo Inter
ent Irrogabit vel etiam Anteactam Comportationem Decreto in Fundo
Suprascripto Bonos Prolato Specificatam Observabit Satisfactionem
Omnimodam Cui et à quo Competebit praestandq demandabit Partesq fi-
naliter nihil in Litium et irresolutum relinquendo Decidet dirimendi
cabit, et moderabitur Cujus Decisioni Partes Partes et acquiescere sub
Pena Pnis Super Parte Contravenient Publicandq debebuit Lucta Pena
Septem Marcas Polt parti per Partem Compensanda Judicio Suo to
tiq in instanti Solvenda, pro quo Condnis Trno Partes quas voluerint ne-
gotiumq proponent, adducendi, adducendi Comparere tenebuntur Decretum
Pro vero Contraventionis Suprascripto Decreto Superascripti Condni Francisci
et Bartholomaei Nicky Panam Duplicem Quatuordecem Marcas Polonicas
Parti in Trno Condnis. Sub Pena Pnis in ibiq Publicandq Judicio suo titq per
modium Instanti Solvendo Sub severiori Rigore ex Regio Praetium extendendq debitoria
mentem praesens vigore.

Judex

Inter Nom Agatham de Karwowskie Olim Nlis Simonis Stiuj Karwowskij Contem Relictam Viduam actr[ic]em Pte et Nlem Angelam de Siekluckie olim Nlis Mathej Karwowskij Relictam Contem Viduam Matrem tum Alexandrum et Josephum Karwowskie Filios actr[ic]es per Dnum Alexandrum Karwowskij Suo et Supraserui actr[ic]is nre Pte Compar[en]s ex vna cum Judice Controvertens quar Partium Controversijs in Judicio Suum Jn: ductis exauditis Judex Decidendo actorem Partis actoreæ Parti actæ prodolutione Summæ Quadringentorum Tyn Suum ad Judicium Edicti Siguisq Pars Actoreæ Soluonem Summæ Quadringentor Tyn Contractu Sponsalitio inter Olim Pars Mathæum Karwowskij et Summ Angelam de Siekluckie Jnjicem Conjges Karwowskie abruna et Judex Simonem Karwowskij parte ex altera in Karwowo Blazeuicie die Decima Octava Septembris Anno 1754 Subsecuto manibus Contra hentium et Amicor Subsero in vim Dotis Dnæ Agathæ Karwowskie Actr[ic]is per Pareptes Suos Suæ Assignatam Suo Judicio exposcit, Verum Quoniam Pars Citta Maonem Feria Secunda pt Dnm Cantate Anno 1765to per Dnum Alexandrum Karwowskij Suo et Dni Mathæj Karwowskij Parentis Suj nre de nullitate et Jnvaliditate Supruseruæ Interuiæ Nuptialis uti cum Summa Jniuria Fratrum Subsecutæ, Substantiam Paternam et Maternam Sat exiguam Demonstrando Coram Actis Cretæ Ploceq Jactam reponit et Eaq se se tutatur, et in Fundamento eiusq Maonis Condnem ad Fundum Substantiam Patris Olim Dni Mathæj Karwowskij Derelictam in Ordine Constituendæ Massæ Substantiæ Suæ in Judicio efflagitat, Proinde attentis præmissis illiconibus Suspenso toto negotio necessariam esse Condnem in Fundum Bonor Karwowo Blazowicie Quod Camerarior Jnium Ploceq Captato tempore facta tempestiva dirisatione Conducendor advenit Quod Offm Camerariale Unius Uti duo Absentia non Obstante mutuo Partium Sumptu Condescenderunt Ante Omnia Comportationem Documentor Substantiam Patris Olim Dni Mathæj Karwowskij Derelictam enucleare, praeia Comprobatione Juratoria Jniungat, Quibus Comportatis Massam eiusq Substantiæ Constituet Constituta Massa Substantia Dotes Competentes prore Dominum Assignabit, Solutionemq earum prore cujus Interest Jniungat, Legalitatem Transactionum Cognoscet Resolvet approbabit et Capabit de Statu Antiquo et moderno Patris Parentis Derelicto desolationis sive Reparatione Inquiret Investigabit, Inquisitiones expediet Juxta exceptis Partium Jnmodum Cui et aquo Competerint praestandum Demandabit, Partesq in Omnibus et Singulis Pretensionibus nihil intactum et Irresolutum relinquendo finaliter Decidet Dijudicabit et moderabitur Cujus Decisioni Partes Parere et Acquiescere Sub Pena Bnis Super Parte Contravenientis Publicandæ Judicio Suo totiq in Instanti Solvenda pro quo debebunt ac tenebuntur Quita Pena Septem Marcar Pol. Rpi pro Rem Compensanda Condnis

pro quo Condnis Trno Partes quas voluerint et negotium Peposcerit ad-
citent Aditandi Comparere et Judicatum pati tenebuntur Decreti pra-
sentis Vigore

Inter Dnos Andream Babecki et Mariannam Guthowskie in vicem Conjuges
Actt per Dnum Andream Babecki Maritum Suo et Contis duarum Liber
et Nles Thomam Lesniewski et Constantiam de Druchowskie Actt per Nem
Martinum Winbicki Comparens et secum Judtis Controvertens quar Partium
um Controversijs in Judm Suum Inductis Exauditis Judm Trinum per De
cretum Comprobationis Anteacti Judicij sui Conservatum tum adjudicatorum
Partis actoreæ Pri Littis pro Solutione Pœnæ Dupliciis Quatuordecim Mar-
carum Polt Decreto Anteacto Adjudicatæ Suum ad Judm Edicti Deinden
do Tenei Ante Omnia Dnus Babecki reponere Regestrum Expensa
rum in Contributiones Militares erogatarum Idq in mitanti Judm Censet
et Quoniam in Satisfactionem Sententiæ Judicij sui Jo Dnus Babecki
Regestrum et Quietationes Quatuor Primam Super Summam Trigenta
Unius Florenæ et Groschor Quindecem Alteram Sup Summam Octodecim
Florenor Tertiam Super Summam Novemdecem Florenor Groschor de
mi Orto Polt Quartam Super Summam Trigenta Sex Florenor Polonæ per
Milites Confederatos datas reponit et Super realem exolucionem Earum
Summar ad Jurtum se se trahit, Proinde admissibili eoræ ad inventa Adeli
ter Mihi ad Rothianæ, Tanq Jo Dnus Babecki pro ut. vere et realiter
Suprascras Summas Militib Confederatis in Contributionem Militarem
ex Substantia Guthoviana perolvit Attentante Parte Rotha per Judm
reprompta Jurtum præstitit Quo attento Judm Summam Earq Jurtes
evictam ex quietationibus repositis et Manu Mei Judicis Subscriptis di
mul Junctam effigiens Summam Centum Quinque Florenor et Groschor Semi
tribus Polt emitantem pro legali Agnitam habere vult, et tanquam
mam Eandem Centum quinque Florenor et groschor semi tricus Polt Justo
evictam quam Partem Dupliciem Quatuordecem Marcar Polonæ Decreto
Judiciali ad Judicatum in Florenos redigentem Summam Quadraginta Quatuor
Florenor Groschor Viginti Quatuor Polt Summas Utrasq in Unum Compu-
tando Summam Centum Quadraginta Novem Florenor Groschor Viginti Sex
et medij Unius Proventibus Polonæ ex Substantia Guthoviana per Ipsum Possessa De-
truncandam et bonificandam habere vult et Declarat, Decisi prout Vigore.

Inter Dnum Gabrielem Osiecki Actorem per Dnum Simonem Rudowski Procu-
Plentem et Dnum Fabianum Guthowski Actt per Dnum Mathiam Mar-
wicki Comparens et secum Judtis Controvertens quar Partium Controver-
sijs in Judm Suum Inductis Exauditis Judm Decidendo Actorem Pris
actoreæ Parti Littæ Suum ad Judm Decernit Quatenus Partes in Compa-
ritionem Intrantes Documenta Causam Ipsam evincentia prio Convincendo Sua
macietis et explendo Justo prosequens Judicior Suor Cadentia in Radicai exalter
nata Celebranda sibi ab invicem Communicent. Trno Conservand.

Inter Illum Adm Rndm Sylvestrum Zielinski Præpositum Gralevien
Actr per Suum Simonem Ludovicum Zilem Rndmum Albertum Ubysz
Cracovien Collegiate Plocen Præpositum in Lag Citt per Suum Joseph
Ciołkowski Procos Josephum et Petrum Ubysz et reliquos Citt per Eun
dem Comparen et secum Judlr controvertens quar Partium Controversiy
in Judm Suum Productis Exauditis Judm Decidendo Citt onem Vis actr
rea Parti Citta Suum ad Judm edit Decernit Quatenus Partes in Com
parit onem Intrantes Documenta Causam presens evincentia previo
Conscribendo Summario et explendo Juxto pro sequenti Judicior Suorum
Cadentia in Racia exalternata Celebranda Sibi Abinvicem Communi
cent. Imo Conservato.

Inter Pilen Adm Rndm Rndm Florianum Jarozewski Decanum Raciazien et
Præpositum Raciazien Actr Pltem et Mos Josephum Wagrodzki Succa
merandam Terne Lacrimen pe Elisabethem de Nowowiejskie Primi Ob
Mri Ignatij Wessel Dapiferi Siepraen secundi ad presens vth Inziar
Conges tum Antonium et Franciscum Weisle in primo matrimony Thoro
procreatos Filios Citt per Suum Andream Olszewski Inscium Plentem
Teneri Sufficientius a Mris Wagrodzkie Inscribere Comparitionem et Quo
niam Comparens a Mro Josepho Wagrodzki Succamerang Terne Lacri
men Plenipotentiam Specialem in Ordine explendi Juris Sup Commu
nicandum quor vis Documentor nme Eiusq Mri Wagrodzki etiam et
attentandi in Rowe Ministro in Positione Actor Munus Sacrumen
Feria Tertia Ante Fm Sanctor Simonis et Jude Aplor Best Die
Vigesima Quinta Mensis Octobris Anno presen Sibi recognitam Pro
duct, Provide Sufficienti Compartione admitendo Partibus expedi
ri mandat in experimentd. Comparen et secum Judlr Controvertens
quar Partium Controversijs in Dm Suum Productis exauditis Judm De
cidendo Trium per Decretum Anteacti Judicij Sui Conservatum Teneri
Partem Cittam Satisfacere Decreto Anteacti Judicij Sui in Punctd Com:
esse Dilationis Majoris ad quam se Pars Citta in Anteacto Judicio
Suo receperat et Quoniam in Satisfactionem Sententiæ Judicij Sui Com
paren a Mro Wagrodzki Dilationem Majoris non produxit, Provide
Contravenisse Partem Eam Judm Sententiat Decernen Quatenus elu:
endo præmissam Contraventionem, Pars Citta Poenam Simplicem Quator
decem Marcar Polon Parti Actr et Judicio vero Suo per medium in instanti
Sub Pœna Primo in Casu Contraventionis ex Regio Statuum extendendo
Solvat et realiter enumeret, in negotio vero Principali Causam Prosequi
Jubet, in Prosequendo, ~~Tandi~~ Ulterioribus Partium Controversijs exauditis
Teneri quoq Partes Utrasq Satisfacere Decreto Anteacto in Punctd 2d
Communicationis Documentor et quoniam Pars Citta adituationem Illm Mri
Alberti Leszkowski Pocillatoris Prasnen pro Comitijs Varsavien ex Terra
Czechanovien electi Nuntij Infert Inne Cujus Comparitione ad presens Cau
dejudi prequit Provide Suspensa Satisfactione Decreto Judicij sui in Punctd Communicationis Do
mentor Offensa Illris Mris Posthumi p Mros Wagrodzkie Conges p sequens Judicium Suum Cadentia in
Causa exalternata Celebranq Juxta subsequendam Causæ &c

Inter G. Gabrielem

Inter S. Gabrielem Sarnowski Act pltr, Et Snum Mathiam Blomienski Cit
pltr, Et quoniam Nobilis Petrus Josephus Catharina Salomea et
Nobilis Valentini Blomienski Filius et Filia Blomienscij prae-
sentes in Iure disparent et secundemnare permittunt Provide super
Eisd in huius Solutionis summa Trecentor Flor decem Grosz Polonic
adjudicatae permittitur condemnatio et pro peragenda executione
ad meum loci Capitaneum remittitur Sum comparente vero Cau-
se presens Suspenditur cum Contestatione disparendi. C. Publicat.

Inter Suos Joannem Lozienski et Franciscam Starzenska Juniorem con-
juges Act per S. Lozienski manutum suam et Curtis suae me
pltr, tandem non sunt.

Inter S. Theodorum Bonifacynski Act Pltr, Et Suos Petrum et Franciscum
Ubysie Cit per S. Josephum Sokolowski Tenui Comparentem Sufficien-
tius Jus scribere Comparitionem a Suis Ubysie Et quoniam Sufficien-
tis Comparitionem non Inscribit qui nitro Cit Suos Ubysie Condem-
nare permittit Provide Super Eisd in huius expulsionis de agri
officiose traditis decernendo pnalitatis permittitur condemnatio
et pro peragenda executione ad meum loci Capitaneum remittitur.
Publicatum

Inter Suos Josephum Smolinski Camerarium Franc Rozanem et agne-
tem Grabianka Conjuges Act per S. Josephum Sokolowski Juniorem
Clientem Et quoniam S. Stephanus Rudzenski Cit presens in Iure
disparet et secundemnare permittit provide super Eisd disparen
me Act principe in acquietato negotio aggravationis permittitur
condemnatio et pro peragenda executione ad M. loci Capitaneum
remittitur.
Publicat.

Inter S. Thomam Wolski Act et Cit pltr, Et S. Albertum Laguna Cit et Act pltr,
Decisden Comparens et secundum Judicium Controversiae quae Partium
Controversijs in Judicium huius Judicij Examinibus Judicium decidendi
Jmum per Decretum ante acti Judicij huius Concernatum teneri Par-
tes utraq reponere Inquisitiones suas in Judicio eductas Judicium mi-
nisterii et quoniam in Satisfactionem Sententiae Judicij huius tam
Suus Thomas Wolski Bonor Capitaneus Depesor quam et S. Suus
Albertus Laguna Suas Inquisitiones reposuerunt, Jam autem
Suus Joannes Leszczynski Comes tutor et in creatum cum S. Laguna
Intrans disparet, provide Judicium Suis Wolski et Laguna Satisfe-
cisse Sententiae Judicij huius advenit, S. autem Joannem Leszczyn-
ski ad Presens disparem in fine Decreti Condemnare permittit
et Partibus Comparentibus uti in Causa facta experiri mandat.

In experiendo

In experimento ulterioribus Partium Controversiis Examinatis, Quandoquid Suo in Judicio ex repositis Inquisitionibus lectis et mutinatis Sufficienter probatum est, Dnm Albertum Laguna Sumpto Libi quod Dies ad S. Wolski Bonor Stapsk Tenutarium Pospe coram primo ex oppido Dubin seu nundinis in eadq Civitate agitati in via publica infestare voluisse, eoq intuito non exhibito suo malevolo animo brevi tempore in sub alterius nundinis in Civitate Badanow ipsoq Festo Joannis Latinis Sancti Stanislaj Episcopi Expedientibus Eidem Suis Illmarum Wolski Partem Actoream per D. Albertum Laguna et Joannem Leszczynski Suis Dominicis Dertowski eadem in Stratorem varijs et singulis modis primo manibus Colaphisasse, et pro Crinibus arripuisse, secundo Baculo vinis prægrandi ad vana corporis membra percussisse, deinde Sentica aliquoties vapulasse, et in Terram pro Ide et Dem in luto malulatum Adtentasse, verbis indecentibus ad publicum Scandalum Lesisse diffamasse, Denide respectu eiusmodi Inconvenientiis ac Comissi Causus, Lesiq publico Securitatis Dnm Albertum Laguna Cit Inquisitionibus in premissis Inculpatum non posse evadere penas Judex Sententiat decernendo quatenus Supra Dens D. Albertus Laguna ab actu prene decem in octo decem Septimanis in abolitionem malor Trium Sartis Decem Superiorem Incat eiusq Lesionem per Spacium duar Septimanar sine Interruptione Continuet et expleat nec non in egressu detrecti penam quadruplicem quatuor Decem marcar puta parti in Toto egressuram actis Centum Decem tam quo ad Lesionem Turricam quo ad Solutionem marcar Sub Pena Bonis in Casu Contravertionis Circa manum faciend Solvat et publicanda Judicio-rum Suo earund marcar per medium Jdq Interstanti Sub decreto rigore ex Regio Statuto extendend Solvat et realiter enumeret, Quantum vero Respicit Suum Leszczynski præmissis Inquisitionibus accusatum ad actoratum D. Wolski Inquisitiones Utraq in Cancellaria Judicij sui retro obsigillandas Judex Conservandas habere velit et declarat, Quo vero attinet vulnera et clamma ob ductione specificata eadq Pars Actorea pro sequendi Judicior suor sedentia in Statia exalternata Celebrand Compromet post quam Comprobationem Sub sequenda vel non Judex decernet quid Juris et Justitiæ erit Termino Conservato. Super vero D. Joannis Leszczynski, Dne attentatar violentiarum permissi

Prudentia

Condemnatio et properagenda Executione ad meum loci Capitaneum remittitur.

Publicatum

Coram meo Maximiliano Bronone in Maykowy Sierakowski Tribuno et in locum mei Francisci in Borowice Rosciszewski Judicis Tris Plocens pro Integra Cadentia Judicior Presentium ad Judicandas Causas omnes Electo Judice Subdelegato Terrestri Palatinatus Plocens Inter Eund meum Rosciszewski Judicem Terrem Plocens act per S. Joannem Zumowski et meum Thomam Nowowieski Venatorem Terrae Vissogrodiens Dnum Cittum pltes tum Lsos Albertum Malinowski et alterum Albertum Ferrifabrum de Bonis Sierumino Subditos Cittos Jdq in assia S. Andreae Olszewski pltes, Comparentibus et Secum Judtes Controvertens quar partium Controversijs in Judm Suum Inductis Exauditis Judm decidendo Trnum per Decrum ante acti Judicij Sui Conservatum licet quid pars Actorea Satisfactionem Decrum ante acti Judicij Sui in puncto non Curandae Statuitionis Lsor Joannis Parentis Stephani Francisci et Justinae Filij et Filiar de Bonis Worowice profugor per Lsos Albertum Malinowski et alterum Albertum Ferrifabrum Praedicti Joannis Parentis profugi Filium et Generum demandatae per meum autem Dnum ad praemissam Curandam Statuitionem non adactionis Poenas Contraventionis Concludit, et Statuitionem Instantaneam praefator Subditor Infert et exposcit, verum quoniam Pars Citta eid Decro Satisfaciendo bina testimonia primum quid die vigesima nona Junij in Civitate Sabek Bonor Prusinowice Regalium Parochiali Possessioni mea Cielecki Subiector à Famatis Gregorio Witkowski vice advocato Thoma Wozniacki Procunsule Eiusd Civitatis Sacrae Rae maiestatis Civibus Nobili Martino Ladowski ante actum Moderni mei Nowowieski Venatoris Vissogrodiens administratori alterum die trigesima mensis Eiusd in Bonis Prusinowice Regalibus à S. Francisco Magnuski Praefator Bonor dispositore eod testimonio quod in praemissis bonis Suprafati profugi Subditi per Semi annum morabantur, sed ad praesens non

extant

extant et nescitur quonam abiverunt, Certificando Utrag anno
1774to datuerta per Rlem Martinum Laduschi administratorem
mū nouuicelsi et Leum Albertum Malinowski Subditum aggrem
ūi loci rehabita huc in Judicio reposuit, fisq testimonijs Leus alber
tus Malinowski alterdicti mū nouuicelsi venatoni Ispogrdiens
Subditi demonstrando curam statuitionis una cum nobili Martino
Laduschi administratore Suo in Judicio tutore prefatorq profu
gor subditor in Bonis Leui nouice Legalibus parochiaq Stat
loriens in arte manentiū alterdicti testimonijs requisitionem clari
ficat, et ad comprobationem realitatis Supraserot testimonior tam Mi
Martino Laduschi quam Leo Alberto Malinowski datoq Jtq Leus
de habit, proinde admissibili eodem adinuento Judex sententiat, quate
nus in eam juramenti Dottam Etquid Leus Albertq Malinowski prout
ex mensibus loci realia prefata testimonia recepit, et non alia preter
in Judicio demonstrata habet, alterdictos profugos Subditos vere et
actualiter requisiuit, acquisiuit, et eorumq statuitionis curam ha-
buit, ac de eisq in alijs loci nullo modo rescire potuit, Jam autem
Leus alter Albertus Ferrifaber filius prout ipsemet, de existentia eorum
subditor nullam notitiam habet, et similiter eorumq post Decretum an-
teacti Judicij non precustodiendo per Interrogationes ubinam eata-
re debeant, curam Statuitionis adhibuerat, et ulla tenus de eis dem
ullam notificationem ac copiam Statuitionis profugor ubiq habere
possunt, Comprobant Jtq instanti et ad dictū Mlis Judicio suo adhaes
tanq adotta quo supra per Judex suum depromptā observata Jurament
tor Solemnitate Supraseri Subditi Albertus Malinowski Senex et
Alter Albertq Ferrifaber Juramentum prestitterunt, quo attento tan
prelibato subditor de Bonis Rerumino astatuitione suranda
leor Subditor de Bonis Leo nouicelsi Profugor qua mū nouuicelsi ve
venatoris Ispogrdiens dnum ab adactione per Lucum administrato-
rem executa Judex liberum fecit et pronuntiat, quoniam ven in acta
acto Decreto Judicij sui Circa demandatam evasionem predicti de Bo
nis dicti Rerumino Subditis expresse cum Judicialiter enarratione patuit,
quod Leus albertus Ferrifaber Laurentium Joannem Ferrifabrum Patrem
suum visitu et amictu in Bora dicti Rerumino Dominij Pisani prima
inprosecutione existentem per aliquot visitq dies perditaret, et de eius
prosecutione notitiam habuit, et inpost quovisum in locis eatare
potuerunt rescivit, Jam autem Leus albertus Malinowski quod in

Campo

sampro fugientes Clara die vidit, et cum eisq; quamq; Collocutionem habuit, eamdè neq; propriò abiit pro fugos Dominus denonciare recusaverunt; Primiè Judex Lumbiles eosq; Sententiat, et quisq; Ludo Albertum à Terisabnum Filium pro suppeditatione ad malam Contumacis Jam autem Ludum Albertum Malinsuhjpro denuntiatione de fuga Quinquaginta ab acto juxta Dein in quatuor Septimanis per Mium quemvis Castigandos Judicat ad quam Castigationem meus Nouvuirski venator Visograd. Dnus Coram actis Stroeng Plocens. cosq; in Crimo Sub pena Bonis in casu contrasentiens sicut monuit faciens q; publicanda Statuens tenebitur Deinpsens rigore. monit Pars Citta ad Judicia Tribunalitia Regni Petri coviens admisper Termino Conservato.

Inter Dnas Catharinam de Kowalewskie et Dnum Pauli Ostaszewski, annam et Dnum Adami Bruciszewski Relictas Conter triduas, mariannem et Stelenam Virgines Jnnuptas Ostaszewskie Actrices per D. Paulum Lottowski Jnsertum Plentem, Et meum Josephum Wagrowski Succumbidam Terre Zacrzimens et Elisabethem de Nouvuirskie Primi ob meum Ignatij Wesel Capitanei Liptzens secundi ad presens vti Juris Consinges tum Franciscum et Antonium Wesle Jn primo matrimonij thoro Procreatos Filios Citatos per D. Andream Ostrowski Jnsertum Plentem. Comparens et Secum Judicatur Controvertens, quarum Partium Controversijs in Judicio Suum Jnductis Exauditis Judicandis Citationem Partis actoreæ Suum ad Judicium editum Quandoquid Judicio suo probatum est, meum Ignatium Wesel Capitaneum Liptzens Palatinatus Plocens. Summas binas et Jnscriptionibus binis prima quidq; Coram actis Mtavens Sabbatho in Crimo Festi Natalis Sancti Joannis Baptæ ao 1768to Suis annis Dni Adami Bruciszewski Bonis Mariannæ et Stelenæ Virginibus Jnnuptis Ostaszewskim et Dni Antonij Ostaszewski et Ludwicæ Jaworska Coniugum Filiabus Summam quatuor millium Lexcentos Quadraginta unius Florenor et grosser Leg Pol Cuiq; illar per mille quingentos quadraginta septem Florenos Grosi unius Solidor duod et denarior Trium Stlea Coram eisq; actis Sub uno cosq; actu Dnæ Catharinæ de Kowalewskie Grossi Stanislaj Kowalewski et Barbaræ de Zagurna Coniugum Filiæ Dni Pauli Ostaszewski Consorti suo nam mille cyrae quemlibet Cyrae Triginta octo asibus mensurandis in Florenos reducendis mille ducentos Sexaginta sex Florenor

et

et Prosperiginti Pot Inseripsit, pro quar Solutione Pars actorea
adpresens agit, Proinde Judex decernit, quatenus Pars Cittadi-
licet Meus Josephus Wagnerlii Succomerarida Leuvicinens et Eliza-
betta de nouvieselue Primi ot neu Ignatij Weael Dapifer Seymen
adpresens secundi vbi Juriscon Coniuges Summas altedictas
Primam quatuor milliom sex centos quadraginta aureos Flo-
renos et Prosperos sex Pot alteram mille Tyros quemlibet Tyros Viginti
beto asibus numerando una Cum provisionibus per quinque
a Centum Computando Jnet pro vigilia Festi Natalis S. Joannis
Baptiste in anno deo Dante Futuro Jnsidenti ventura Coram
actis Crenq Plocenq Sub Pena Bonis in Casu Contraventionis
Circa maneries faciend Publicand presentia earund Summar
portionum Siqué Jndiguerint Securitati locatione ac recognoscenda
in rem perebluenbis transpusione Salvis in toto reproducendis
quitationibus Parti Actorea Solvant et realiter enumerent
Lata Pena Septem marcar Pot parti in toto Solutioni Jpsius
et Sub rigore eor Judicio Suo totiq Jnsetanti Solsendo de-
creti Jpsenq rigori.

Inter Dnos Josephum Zdziarski Burgrabium Crenq Plocenq Bouvicularum
mariannam de misseriche Gri Gabrielis Miszewski Comitem Sowinski
Annam Helenam Stanislaum Przepiorski Ambrosium Rostkowski
et Thomam Komorski Aut per eund D. Zdziarski Suos et Sowin-
nor ac Sowinde tam respue mne pltes, Et Illustrem Dnum Casimi-
rum Comitem in Krasne de Krasiensi Supra de muer Castrens Regni
Mstatorem Crasnostariensq dei Capitaneum Cittum per D. Fran-
ciscum Krabowski Jnsenor Plentem nec non meas Elisabetham
meu Stanislai Dębowski Vexilliferi Zawichostensq Rosalian meu Jo-
annis Zabrzeński Dapiferi Ciechanowiensq Annam meu Seyma-
ri Wolski Angelam meu Dębowski Comitis atq Magdalenam meu
girem Jnuptam Castellanez Zawichostensq Sowres Inter se Germanas
Krakowiensis Cittas per Eund Comparens et dicens ipsius Castri
Quoniam Suus Josephus Zdziarski unus ex Coactoribus pretem Com-
partitionem Jnscripsit, tam à se quam Suis Sowinis Nepotibus et
neptibus in Satisfactionem Decr Judicij sui Jpsius
Communicationis documentor ex prescripto Legis Parti actoreæ
Sufficienti Compartitione adinventa tenen Autem Partem Cittan
in Vrbe Communicationis documentor instituta Legi Sufficien-
tius Jnscribere Compartitionem Et quoniam Pars Citta Sufficien-
tius Compartitionem non Jnscribit et se Condemnare permittit

mmis

Prinde Super eadē Parte Citta in huius Compertationis Divisionis
originalium Inter Successores dñi mei Blasei Krasienski Capitanei
Brasnens Absentat Substantiam mobilem et immobilem Fatis
Prelibati dñi mei Krasienski Capitanei Brasnens Exhibitam in de
Continens ac Schedam dñi Illustris mei Ludovici Krasienski Castellani
Cracoviens Cession Specificantium Solutionis q Portionis
ex quarto aspē dñi mei Ludovici de Krasienskie Gotenska Succes-
sorum Act Actionum et Prosecutionum erga dñi Illustrem meum Jacobum Kra-
sienski Castellanum Cracoviens Patrem Germanum ed imperita
taxa Schedis et masse Substantiali post dictum dñi mei Blasium
Krasienski Jure Successionis devolute quid et quanta Actores erga
alios eiusd dñi mei Ludovicum de Krasienskie Gotenska Successores
Ultimo Competerint, et quales ea Constituta tacta provenerit vera
cum provisione provenienti necnon restitutionis rei mobilium
totaliter occupatar Contraventionisq Decr Communicationis
Documentor ac decernendi Paralitatis permittitur Condemna-
tio et pro prosequenda executione ad meum loci Capitanei remittitur

Publicatum Krasienski

Inter S. Joannem Joszczynski act pltes, Et S. Stanislaum Krasienski
Cit pltes, Comparens et suum Judicium Controversiarum quar Partium
Controversijs in Judicio Suum Inductis Examinis Judicium decidendi Ci-
tationem Partis actoreae Partis Citte Dicit quid Suus Joannes Joszczyn-
ski actor provolutione quotae unius Triginta quatuor Florenor
Pol alterius novem Florenor Pol ad bonificationem hordei Zoltime-
dictatis Corethi in tute descripti die Septima Junij ao 1774to ab
Infideli Judeo, Abram cRozihowski, dicto Alio Stanislaum Krasienski
Suum ad Judicium Consenit rogq mobiles eiusdq Infidelis Judei
obloquente arcato Sub altum Sine decunda post Dm S. Micha-
elis Archangeli cPalli diei Festa mensis octobris in Cri-
sio dicto eiusdq apud Suum Stanislaum Krasienski Interpositio
extanter allegati, et demonstrati ex rogq eiusdq arresti datisfa-
tionem ab eodq Nobili Krasienski Concludit, verum quo maior
pd Nobilis Krasienski Supraseras res mobiles apud se habitas
in Summa Sex aureor hungaricat opezigrosatas alle-
gati, et easdq recepta sua quota Famato ac Spectabili Ruchal-
skii iam post arestum et habita propria Summa extraditas In-
fert, Prinde Judicium decernit, quatenus Pars actorea eundē
Famatum Ruchalskii pro ad quem pretinet res mobiles
de venerunt, pro sequenq Judicior Cadentia exaltemata in

Lancz

in Racia Celebrand Jaditet adcitandus Subnigore Pœne-
nis Comparo tenebitur j. C.

Inter 2 Adamum Chanenski Act plter Et Dnm Joannem Srabski et
Laurentium Krasnienski Act Judicens plter, Comparens et Secum
Judlter Controvertens quar partium Controversijs in Judo Sum
Judtis Examinatis Judm dirimendo resolvendo remissionem ab
officio Crenz Plocenz Summad Judm factam Jnsistendo Scripto
per D. Joannem Srabski manu propria Subscripto ac decretoria
assecuratiro dto data eius die undecima Februarij ao 1772do
in Officio Crenz Plocenz per Decium Comportato Summam Cen-
tum Ignz cernendo Dnm Krasnienski Deo adamo Chanenski ad
deportandum in de consumenti Judm decernit quatenus Signasens
D. Joannes Srabski ex interesse Dni Krasnienski Sacerdotibus eum
emundando Summam alte dictam Centum Ignz una Cum pro-
visione ab acto Scripti in et pro Feria Secunda post Fm Sanctis-
simum Degum Coram actis Crenz Plocenz Sub pena Decem in
Casu Contraventionis Circa macnem faciendz publicandz ad ma-
nus et quietationem D. Adami Chanenski Solvat et realiter em-
meret Lucta Pœna Trium marcar Pol parti in hno Solutioni
prefixo et Sub rigore eor Judicio Suo tobiq in Instanti Solven-
da respectu vero Indebita Causatæ remissionis ac Correctionis
Certis Scripti manu Mei Judicis Subscripti tam in anno
quam ex data quata martij in undecimam Februarij Trans-
mutando Judm punibilem Partem Citatam Sententiat Jnjun-
gendo quatenus Jdem D. Joannes Srabski pœnam Duplicem qua-
tuor Decem marcar Pol parti in hno Solutioni prefixo et Sub
rigore quo Supra Judicio Suo per medium Jnstantis Sub
rigore Scriptio ea rigore Pnarium extendendz Jtid Solvat.
decrii pcem rigore.

Actum in Plonicio in Terminis Communibus Terrestribus
Plocensibus Districtuum Plonscensis Limul et Racia-
sistum Plocens Bilscens et Liptscensis rigore Legis die Lodiena
Pentachis Feria Secunda post Festum Sancti Dmic Evangeli-
stæ Proxima Scilicet die vigesima Quarta mensis Octobris anno
domini Millesimo Septingentesimo Septuagesimo Quarto.

Inter Instigatorem Judicij Fis Plocens Dnm Josephum Dosarzyn-

ad Pplter

Act pltr, Et S. Adamum Zaryczki Cit pltm Comparens et seu Judex Controvertens Controvertor quor Partium Controversijs in Jud Lucum Judicij Examinatis Audito Lubrian S. Adamus Zaryczki Camerarius Woris Lawelnens Circa introductionem negotij à Parte actorea Judex ore publico Judicio duo per de loco reum spe agnoit Provinc Judex ex Clementia sui à promerita pœnalitate liberum fecit et pronunciat

Inter eund Joannem Zurnowski Camerarium Lem Plocens ad pltm Act Joannem Kozigelski Antonium Woyciechi Theodorum Petrum et Stephanum Bandzinskie Stephanum Dobreli Josephum Cyganeski ad per S. Joannem Korigelski Clic et Comunq Act me pltm Et quoniam Cittus Dei Antonius et Joannes Starczewscy pœne in Loco disparent, et se condemnare permittunt Provide Super eis de Citto disparene in Lucro Solutionis Summar nec non Vadior ac marcar pro Contraventionibus Decreto adjudicatar ac non Lne Contraventionis dicti Cte in emblationem Processus decernend pœnalitatis permittitur Condemnatio et pro peragenda executione ad M. loci Capitaneum remittet

Publicatum.

Inter Eund Bartholomeum Koshoueski Burgrabium Cmene Plocen dominium in Boris Krasnego Wlotki et Talie Cte per S. Simonem Dombrowski Jmonem Plenten. Et quoniam S. Stanislaus Chyzenski pœne in Loco disparet et se condemnare permittit Provide Super eod disparene in Lucro Levationis Sue nonaginta Tynf decem Cte adjudicate permittitur Condemnatio et pro peragenda executione ad Mem Loci Capitaneum remittetur.

Publicatum.

Inter S. Bartholomeum Koshoueski B. C. Plocens Act per S. Simonem Dombrowski Et Eund Matheum Chyzenski Cit et Judicem pltm Comparens et secum Judex Controvertens quor Partium Controversijs in Jud Lucum Judicij Examinatis Judex decidendo Citationem Partis actoree Partis Citte Lucum ad Judicandam Quoniam Causa pœnes Jurisdictionem Terrestrem ademptionis q eorund sine Condne decidi nequit Provide suspenso toto negotio necessarium esse Condnem in Lucro Bonor Krasnego Wlotki Judicij sui aut sui Camerarior Loci Plocens Capitato tempore facta tamen avisatione Comdescendor adivenit, quod Judex dive Officium Camerariale duor Cte ubi trei unius ubi duo Absentia non Obstante mutuo partium Condescensuum Comportationem Documentor ad presentem Causam spectantium Jurisdictionem Comprobationem Juratoria demandabit, quibus

Compertis.

Comportatis documentis de ademptione Fundor damnis violentijs Injurijs Inquiret Investigabit, Inquisitiones expedi et Juramenta capiet, Calculum ex adempto Fundo si Juste provenerit peraget, Partesq; pro exigentia totius negotij nihil in tractum et Resolutum redigendo ad Contenta Jnor et documentor finaliter decidet dijudicabit et moderabitur Cuius Decisioni partes parere et acquiescere Judicatum pati debebunt ac tenebuntur sub pena pene Cuius illo in Jnos lapsos Parte Contravenient publicand pro qua Condemnis Jnos Partes parere quos negotium ea conditione proposcerit, sub pena dimidi tene bunturq; Et septem marcar p.t Dicta pena parti per Partem Compensanda Judicio desuper tij Jnr etanti solvenda Decernens.

Inter Cum Thomam Stubelii Act per S. matheum Krzyzkow dii Et quoniam S. Thomas Krzyzanyki pene in Jnodis part et debe non solutionis Summe Centum aureor Hungaricat Condemnare permittit prout de super Ead dis parenc in huius ulteriorib fieri facienda Executionis permittitur Condemnatio et proponenda Executione ad m. Loci Capitaneum remittitur

Publicatum.

Inter Dnas Theosiam de Dobrzyschie et Nobilis Jacobi Karuowski Relictam Contes Ideam matrem Et Jacobum Karuowski filium nec non Stedrigium Karuowski Filiam primo et Nobis Thome Kurdurski adpnens vtr secundi S. Adami Benouyski Contem Act et Cit per S. Jacobum Karuowski suo et alior Act me plter, Et Dnas Joannem et Helenam de Grozenczhie Juniorem Conjuges Cit et Act per Martinum suo et Contri suum plter, Comparentes et secum Judex Controversiam quar Partium Controversijs In Judic sumtis Inductis Examinis Judex decidendo Citationem Partibus Utrarumq; Liquid Causa presens facti sine Jnquisitionib; decidi necessit proinde Judex prosequens Judic dos Cadentia in Rauidi ea alternata Celebrand parti utriq; ad Contenta protestationum et Jnor dilationem Jnquisitionis dat et Concedit J. C.

Inter Jnstigatorem Judicij presentem eiusq; Delatores Dnos Thomam Paulum Casimirium et Matheum Nieszkowski Act Stanislaum Muranski bonor nientium Heredes et Possessores Act et Cit per dnos S. Stanislaum Muranski suo et eorum Cit me plter, Et meum Adalbertum Dimenelii Pocillatorem Vtcbriminiens Vice Capitaneum

Crem Land

Lud[ovi]cogenes[tu]m Geom Joannem Tarnowski Cameranium Cracc Cit[et] et Ad[a]m[u]m Lazcynski Laurentium Camerarium Cracc Cit[et] et Ad[a]m per Lud[ovi]cum S. Lazcynski Laurentium Ad[a]m[u]m Armiterynski Antonium Si-renelli Stanislaum Dobrucielski Jacobum Zbilowski tum Lubelli-to Dn Fiszerski Advg Lubelitet de Bonis Tarey Posessionis S. Lazcen-ti Subiectis videlicet Stephanum Casparum et Stanislaum Advg Albertum Horianum et Norbertum per Lud[ovi]cum S. Lazcynski Leo et Cyprianum Act et Cit[et] me pitter, nobiles Ligis mundur Nomat-dum Josephum et Mathiam Nieszturskie Cit[et] et Act per S. Casi-mirum Nieszturski Leo et Cyprianum me pitter, nlem Catharinam de Druckie Cit[et] nlis Alexandri Lignicthowski Relictam Comen-sidnam Cracc per Lud[ovi]cum Joannem Tarnowski Cameranium Sren Vispgrdien ad Causam Granitialem Cit[et] pitter, Quo ad actoratum Hæredum et Posessorum bonor Nieszturowa tenen eade parten Citam et Act docere de Termino et Contentis Quoniam Dominus S. Ada-mus Lazcynski obiectus in sententia Contra quem reponitur Termin[us] à Dnis Casimiro et Mathia Nieszturskie ac Stanislao Murawski Proinde docuerunt, et prosequentes, Inprosequendo quantum spe-ctat, Comparitionem Si Thomæ Nieszturski et Contradictionem nlis Matthei Nieszturski Circa quæstionem de Gratitudine facta ad Subsequend[a] dilimitationem pacifice de gerendo approbiss[e] S. Ad[a]m Lazcynski Camerario Terrestri Laurentino et eius Compli-cibus obiectam obductionibus officiosis Inculpatam Ad Sessio-tum Dnor Nieszturskich de quib[us] Causa eadem Gratis facti dine Inquisitionibus decidi nequit Proinde Judex Partibus utrisq[ue] tam in-probationem quam Emendationem ab Oblatis ad prescriptum no-vellæ Legis dilationem Inquisitionis prosequene Judicio Contentia ea alternata in Actis Celebrand[a] dat et Concedit, Termino Conve-nato, Quantum vero spectat quæstionem in tribu Granitionum In-hoc atam per Terminos tam nec Alberti Piorunski Pocillatoris Ob-dimiene et Dno Adamo Lazcynski Camerario Dnis Laurentino ac Joannis Tarnowski Stid Camerario Dnis Vispgrdien bonorum Tarey Hæredum et Posessorum Contra Hæredes et Posessores bonor Nieszturs Justitiatos Causam Eam Granitialem ad meum dne-Camerarium Oltus Duc[em] pro Subsequenda dilimitatione remittit remittendam Censet, pro quo Termino per literas Inmotescentiales ab eod[em] Mto Succamerario Oltus Duc[em] exportandas designato nec[essa]rium esse Judi-dii Condnem Judicij sui in Fundum Bonorum Nieszturs et Tar-y Conducendo Advenit, quod Judex [illegible] Condescendend

pred

part determinatam Causam Summariale de damnis Juris-
jo Inquiret Investigabit, Inquisitiones expediet, Juramenta exi-
piet, Calculum ex ademptis Probis prout Cuique Interint peraget,
Satisfactionem omni morarum Cui et a quo Competient praestan-
dam demandabit, Penas super quo Statuerit Irrogabit Partes
in Omnibus et Singulis pretensionibus nihil in tactum et
Irresolutum relinquendo pro exigentia Legis Justitiae finali-
ter diudet dijudicabit ac moderabit Cuius decisioni partes
parere et acquiescere sub pena Bonis illo in Casu ipsis pa-
te Contravenienq publicanda debebunt ac tenebuntur Lista
Lana Septem marcar Pot parti per Partem Compensanda
Judicio Quotatiq Instantiae Solvenda Decreti presenq vigore
Inter S. Joannem Turcutli Camerarium Forum Ciprogredienq Actore,
Et Dnm Thomam Paulum Casimirum et Mathaeum Nicultsu
slie tum Stanislo Muranski ac alios Bonor Nicultsua Professores
Cit per Eumq S. Casimirum Nicultsulium eorumq Citor
rone ex alter, Comparenq et Decum Judicis Controversiq quar Partes
Controversijs in Sidm Summ Instructis Examinatis ac Juris decidendi
Instae Partis actoreq pro Circumscriptione Dni Thomae Paulo
Casimiri et Mathaei Nicultsulium atq Stanislao Muranski Defen-
ad Cum Judm Lucianam Pars Citta in Objecta Subministratione
ad Conjaculationem Dni Thomae Nicultsulii pervenire non vult,
mone vero Sta Sta ante Dm Natalis Dominicae Virginis
Mariae Luciae die Sexta mensis Septembris anno pro Curr Cor
actis Curq Processq Contra partem Actoream falta Circumscriptam
esse agnovit, Proinde Judm erat Dnm Nicultsulium Partemq Citat
punibilem Sententiat, decernendo quatenus Jta Supra sen relen
tiasq Penam Duplicem quatuor Decem marcar Pot Parti Actoreae
ab cuius pro tunc Deum in Duabus Legitimanis Coram actis Forum
Judicij dni Sub pena Bnis in Casu Contravenq Circa manu
faciendq publicandq Solvant et realiter enumerent, Parti
actoreae Judicium versus per medium Instantiae solvant
et realiter enumerent, manenem vero superius exaratam
quo ad punctum Objectae Subministrationis eliminandae
Libere Velit et declarat.

Inter Mum Thomam Cyrenelli Collectis Lectionis armaturae Pre-
fectum et Dnm Fabricium cum Stanzenelli Act et Rit per Eumd

meum

mum Cyprienski suo et alior act et Cit nme pltes, Et nobiles
Albertum Cyprienski Stanislaum Karnowski et Apolonian
de Cyprienskie ot S. Pauli Cyprienski relictam Barbam viduam
Cit et act per S. Stanislaum Korkowski Actor et act suo et alior citor
et Cit nme pltor. Et S. Stephanum Dobreski Starzenski Starzenski Cit
tum Leon Antonium Serafabum Bonifacium et Josephum Ta-
mulos Lubelskos Cit et act per Emer M. Cyprienski Comparen
et secum Judtor controversijs in hoc
Juncturis Exauditis Judex decidendo Inter Partes Actor
non q quorum causa presens tam de adeptione Feudi quam
Intabulatione instantiar suo in Judicio verbiter quel sine Condne de-
cidi requit Provide necessarium esse Partem in Jurisdictione Bonor
Cyprino Sume Judicij sui alit Mor Camerarior Stanum Stocens Con-
ducendor advixerint quod Judex sive Officium Camerale Capta
to tempore facta tamen competenti citatione ultimo ubi duo
dicor Ubi tres absentia non Obstante mutuo partium dampno
Condescenderet de identitate damnis Juramenti adeptionis Feudi
Inquirat Investigabit Inquisitiones experiet Juramenta exigiet
et negotium pro opportunitate documentor ac Testimonior previa da-
tis questione cui competierint petanda nihil intactum et Jurisdic-
tum finaliter decidet dijudicabit ac moderabitur cuius decisioni
partes parere et acquiescere sub pena Bonis alterius Parte Contra-
venientes publicanda debebunt ac tenebuntur Multa pena septem
marcar Pol Parti per Partem Compensanda Judicio suo totiq vim-
standi Solvenda pro qua Condnis suo Partes quas voluerint et negotium
poposcerit, evitent adeitandi Comparere sub rigore quo supra
debebunt ac tenebuntur. Decreti Josephi rigere.

Inter Nobilem Theresiam de Karnowskie Nobili Starzenski Conten
act in absia Mri Cyprienski Leonis Armature Prefecti pralatis
et nlem ad annum Silvestri Cit pltes, Comparene et secum Judtor Con-
troversie quar Partium controversijs in Judm suum Juncturis Exauditis
Judex decidendo Inter Partes actoreq productione quitus duor Duces
Jurgaicat suum ad Judm Editor Judex decernit, quatenus nlis Theres-
ia de Karnowskie nlis Francisci Starzenski Consortis absia nlis
Cyprienski agens comprobet in eam Juramenti Delatam pro ut supra
dera quota duor Ducor Jurgaicat a Nobili Catharina de Siathowskie

Karnowska

Karwowska in cius gratitudinis pro prestita seruitute est condonata
et canq quotam D. Adamo Liborelli moderno Citto accomoda-
it et absoluendum Juste ei debetur, prestitit Juramentum
quo attento Juramento Judex sententiat quatenus Supra dicens
D. Liborelli Cius Sumtmam altedictam Juramento eiectandi in
et pro Tenia secunda post Trin sanctor trium Regum in anno
futuro Jndicenti centura Coram Actis Crenq Plocenq Sub pena
Bnis in casu Contrauentionis Cima nouem faciend publican-
da ad Grauus et quietationem partis actoree Cti quotam pro
deserita mercede profectitia am Solvat et realiter enumerek
Luita pedna tribus marcar Pot parti in Trin Quo Supra et sub
rigore eod Judicio Cius totiq Jnterstandi Solvenda decrepsene rigor
Jnter D. Matheum Pie cutoslii Act plter, Et D. Stanislaum Lesnow-
slii Et Franciscam de Sienichie Jnuicem Coniuges Cit per Eund
Krolewski Cius et Contri Suos mne plter. Comparenq et secum Judex
Controuersiq quar Partium Controuersijs in Judm Seuum Jnducti
Causidici Judex decidendo Citationem Cti actoree de Latis rem
Jnquisitionis pro sequenq Judicii Cius Cadentiae in Ratiq
et alternata Celebrand Partis ubiq dat et concedit S. C.
Jnter Nobiles Paulum Karwowski et Mariannam Rzeha Jnui-
cem Coniuges Act per Maritum Cius et Contri Suos mne plter,
D. Joannem Zoszczyński Cittum plter. Cius Matthiam et Francis-
cum Zoszczyńskie Cit per Eund Cius Florianum et Alexi-
annam de Strzeszewskie primi et D. Antonij Zoszczyńskii secund
adpresens vtq Jnuicem Coniuges Principem et matrem Suos
Gabrielem Melchiorem et Apolinarem Filios et Principes Zoszcz-
ynskie Cittos et Conq Cius Joannem Franciscum et Michaelem Zo-
szczyńskie Act per D. Florianum Zoszczyńskii Cius Contri ac
principes Suos mne plter, Comparenq et secum Judex Controuersiq
quar Partium Controuersijs in Judm Seuum Jnductis Causidici Judex
decidendo Terminum per Decretum Antecedti Judicij Sui Conseruatiuum
teneri eisdem Decreto Satisfacere in puncto Communicationis Docu-
mentor et quoniam Supra dne Partes ad presentatum Legis Super
ueram Communicationem prout pars parti nihil quidquam in pre-
iudicium eor Jnuic documentaq ad Causam spect Exhibuerunt realiter
ter dibi Communicarunt ad Juramentum Lege tradunt Deinde ad-
missibilibus eisq adinuentis utriq parte Juramentum prestite-
runt Satisfacere in premissis adinuenta partibus et Communi-
catis Documentis negotium Jnstruere mandat Jnductionis

quando

quandoquidē ex documentis Suo in Judicio repositis sufficienter de-
ductum est, Nlem Albertum Joszczynski ob matrim. Filium No-
bilibus Francisca et Agnetha Edszczynskim Filiabus Suis vi-
rginibus Jnnuptis et eius Successoribus Summam quingento-
rum Flor. Pol. in vim dotis in Bonis Roszczyno et Karwowo Starostiae Sa-
nocensis sitis, post Fatagj ob Nli Alberti Joszczynski Nobilis Stanisla-
um et Michaelem Joszczynskie Filios ob Nli Alberti Judicibentis Fi-
lios Fortunam Patrimonialem Possessos, et testante renunciatione
Coram Actis Cens. Plocens. in Quarta post Fm Sancti Bartholo-
mej Ap.li Anno 1733do per Nlem Stanislaum et Michaelem
Fratres Jnteros Germanos Joszczynskie in rem Nli Dominici
Joszczynski recognita desvendidisse, Summam praemissam
Seu potius ex Summa originali quingentorum Flor. Portionem
videlicet Summam ducentorum quinquaginta Flor. Nlem Agne-
tem Joszczynskam ex Superfata Jnscriptione respicientem non
persolvisse, hanc Nlem Agnetem Joszczynskam Cum Nobili
Casimiro Kuelli vota matrimonij Jnisse, et cum eodem ma-
nto Suo Nlem Mariannam e Edszczens. S. Pauli Karwowski
moderni et Ext. Comitem processisse, decedentibus vero fatis
ob S. Casimiri Kuelli in vim Subalternae reiterationis voto-
rum tunc in vitali statu Nlem Agnetem de Joszczynskie
Kuelina viduam Fm Dominici Coram Actis Cens. Plocens. Jnclu-
ta ante Fm S. Catharinae Virginis et martyris anno 1748to
Summam Centum quinquaginta Flor. ex Summa Superaexpta
in vim dotis Libi assignata Jnscripsisse, eodem non subsecuto
matrimonio Jnscriptionem in Bem S. Dominici Jacetam manu
Coram eisdem actis Cens. Plocens. Labbatio ante Fm S. Hedvigis vi-
dua Electa Dei ac cor. in actis Dni nomine et Agnetis specialj
S. Agnetis Joszczynska S. Stanislaum Joszczynski Fratrem Jor-
manum recalmasse, qua macne ob S. Casimiri Kuelli
Paritatem Status agnoscit, importanti Nlem Agnetem de
Joszczynskie ob Nli Casimiri Kuelli Jnter se delictam viduam
matrem nobilis Mariannae de Kuelicz Nobilis Pauli Karwowski Comitis
Filiae Sue Summam eandem ducentorum quinquaginta Flor. pro dote
Libi assignatam Coram Judicijs Terrestribus Plocensibus Feria Quarta
proxime Festi Sacratissimi Corporis Christi Domini decidentis die
nona Junij ac proxime elapso 1773tio transmisisse, Fos vero
Karwowskie modernos actores Convictos ex vi Juris Libi transmissi
pro solutione Summae praemissae Successoribus Joszczynski ob Domi-
nicum Joszczynski
ac Dominicum Fortunam altecta Jnscriptione onerata[illegible]

venti

acquirentis [illegible] actionem Suum ad Judm Instituisse, stantq
hoc processu Dnus Joannem Joszczynski ad Stanisl Filium
Suu et Dnd matthie et Francisci Joszczynskich Patronu Suo
Patuelium me Sub acta Deinde Decende post Dm Lanctae
Hedwigis vidue Electe Dei Scilicet die decima Septima men
sis octobris anno Dnj 1670 in Plonskis post Data ad alis Casimiri
Duchi obiciendo ei Impanitatem Contra Lonestum Ducki que
nitatem esse Judm itaq Studendo Justitie et equitati Subsem
endo q Juri naturd maone dupra deducti exarata uti post Data ad
S. Ducki intempestive facta cassata Judm Sententiat Qua
temus [illegible] ad S. Dominici Joszczynski Cedes Lo
tium ex Capite ad S. Alberti Joszczynski heredes et Juris que
isitor semundando Suam Lereditatem Suu S. Hinanz Joszczynski
quarquenquaginta dyng ex Summa majori quingentor dyng pli
Cognetti Joszczynski modernor Victor matri Inscriptam
una Cum provisione perquing a Centur Summam originа-
lem non excedendo inet fm Sybilla Fabi Natis S. Joan
nis Baptie in anno Dni Dante Futum ventura Jncidenti
Coram actis Creng Plocens Sub pena Bonis in Casu Contra
ventionis Cita monens faciendam publicanda Parti acto
ris pmissa Securitate in Bonis mugdis et liberis permi
nitum pro indemnitate Solvat et realiter enumeret quo in Dno
Succes tamen ad S. Stanisl quam Michaelis Joszczynski ad
Sub Simili rigore citra [illegible] Successores ad S. Dominici
Joszczynski Fabianus citmant, Lita pena finium matcar Sol
parti in Dno quo supra et sub rigore cod Judicio Suu tobid
mi standi Solvenda quantum vero Spectat maonem supra
deacta specificatam ad S. Casimiri Ducki Jmpanitatem ob
iciendo intempestive et post Data pendente Jam lite Factam
Judm penas tam personales quam Crumerales ex Clemente
Sui Jndulgent, decis pacis canon maonem eliminandam ad
primam sequi utionem Partis actoreae Sabere vult et declarat
presentibus deci rigore.

Jnter S. Ignatium Scatkowski Act pltm, Et S. Balthasarum Rabo
slii Cit pltm. Suum Jacobum Strzemoski Cit per S. Joannem Kuczyn
et Dnm Paulum et [illegible] et Susannam virginem Jnupta
Dabrowskie Cit per S. Paulum Dabrowski Suu et Seruor Suor
me pltm, Comparens et decum Judtis Controversiam quam Partes
Controversijs in Judm Suum Jnductis Examinatis Judex decidend
Jnnum Partis actoreae Sequit Causa meritis Sine Cunctis

decidi

decidi requit Proinde suspenso toto negotio necessarium esse
Condnem Jud Camerarios trium Locorum in Tudum Bonorum
Ulterioris Captato Tempore Conducendor adinvenit, quod offi-
cium Camerariale unius ubi deus absentia non Obstante tactu
partium sumptu Condescendum de desolatione Liberepara-
tione Auctis vel deperditis minorationibus damnis Jnju-
riis videntijs Jnquiret Jnvestigabit, Jnquisitiones expediet,
Juramenta exigiet, Satisfactionem commodam cui sta-
ri competit praestarique demandabit, Casterq in omnibus
et singulis pretensionibus nihil intactum et irresolutum relin-
quendo pro exigentia Legis Justitiae Terminor ac Documen-
torum finaliter decidet dijudicabit ac moderabitur Cuius
decisioni partes parere et acquiescere sub poena Omissi cu-
per parte contravenientq publicandq debebunt ac tene bantur,
Juta poena Septem marcar Pot parti per Partem Compensanda
Judicio suo tollq minetandi Solvenda Dcm praesentq virtute
Inter S. Matthiam Dramiensi Cit et Cit pter, Et quoniam Mus Can-
tus Joannes Alb praesens in Jnm dixerat et se condemnare per-
mittit prout de super eod dixerunt in Lucro vne non Solutionis
dumnar aam provisionibus veniens permittitur Condemnatio
et pro peragenda executione ad m. loci Capitaneum remittitur

Inter Sor Mariannam de Maurelio ultimi nuptus et S. Adamio Le-
draelii relictam Cam ex duam matrem tum Petrum Adamum Bithouzii
et Conegond in de Dturnienshe Judicem Conjuges Generum et Fi-
liam Cit et Cit per S. Kondraida matrem suo et Soror Act me plte, et
S. Antonium Kondraelii Cit et Cit per S. Simonem Dudouetii com-
parone et decum Judiciter Controversiam quar Partium Contradictorio
in Judm Suum Jnductis Examinatis Judex deciendo Lites Partium
Utrarumq Juxta in Causa presens Line Condne decidi requit
Proinde necessarium esse Comparen in Tumulum Bonor Defunctor
nobilium officii Camerarior Jerrestrium Loci ong Conducendor
adinvenit, quod officium Camerariale unius ubi deus abes-
tia non obstante Captato tempore facta tempestiva assistio-
ne mutuo partium sumptu Condescendum de desolatione
Liberepartione Auctis vel deperditis Jnseminationibus de-
videntijs damnis Jniurijs Jnquiret Jnvestigabit Jnquisi-
tiones expediet

expediet Juramentum excipiet, Solutionem Summone cui competit, et iuste debebitur decernet, Satisfactionem omnimodam cui et quo competierit petentq demandabit, Partesq pro exigentia totius negotij ad Contenta Litor et Documentor finaliter decid et diiudicabit, et moderabitur, cuius decisioni Partes parere et acquiescere sub pena Bonis super Partes contravenientes publicanda tenebuntur, Quita pena septem marcar Rat parti per partem Compensanda Judicio suo tobiq minuendi Solvendo pro quo Condnis Litor Partes quelibet et negotium poposcerit adcitent adcitandi sub ligo vel quo Ligora comparere teneantur Decreti pena exigore Ju Sublationem vero Condemnationis sue in Judicio Obtente Judex decernit quatenus Pars Cita parti Actorei penam Dupliceq quatuor decem marcar Rat Parti in Litor Condnis sub pena Bonis publicanda. judicio suo per medium minuendi sub decernendo ligore exhibendo Rationes extendendo solvat et realiter enumeret.

Inter Sum Michaelem et Cristinam de Sorezyn Juriem Conjuges Parentes Joannem et Annam Filium et Filias Solodnichi Lite per S. Michaelem Solodnichi Suo et Eorum Comitis Filij et Filie Suae una pltes, Et S. Albertum Sidsueli Cit et Judicem pltes, Comparens et Suum Judlis Controversiarum Partium Controversijs in Judio duum Judicii Et audito Judice decidendo Citationem Partis Actorei Suum ad Judm edictam Lecta Lyando quib Sum Michael et Cristina de Sorezyn Juriem Conjuges Mandationes relocationem Decreti Ante acti Judicij sui sub actu Fena Quarta post Festa Octavia Sancti Pentecosten Scilicet die vigesima Quinta mensis Maij anno presenti Inter Partes Supra scriptas productis suis in Judicio exhibitant, Sub alternas Inquisitiones sibi Concessas exposcunt, Mandatum sub actu Sabbathi post Festum Nativitatis Gloriosissime Virginis Marie Scilicet die decima mensis Septembris anno presenti die decimo obediendo Actis per testes oferens expedite fuerunt, reponunt, et eas Supra scriptas Inquisitiones Inquisitas Judex decernit, Quatenus Supra scripte Partes utrisq in Ordine expediendar Subalternar Inquisitionum testes Jurisdictionis Judicat Interrogatoria ad Contenta antenor Litor et protestationum Conscribant, sibiq abinicem Communicent et Judicio suo ad expediendas Inquisitiones precia subscripta

Tertium

testium porrigant Idq ininstanti. Et quoniam ob debilitatem insperatam Mei Adalberti ~~Valentini~~ Zoltowski Subjudicis Trois Plocene ulterius Judicia psene durari non possunt, Proinde Judm eandem Inquisitionem Partibus utrisq pro sequene Judicior suor Cadentia in Racia ei Exalternata Celebrane sub alterne expediendam censet Termino Conservato.

Inter Joan Evam Drozdowska primi & Nlis Nicolaj Radratowski Secund.
ex post voss & S. Michaelis Wiadrowski Relictam Contem Cdicum
Act pltes, Et Seos Ligis mundum Dramienski et Mariannam
Pilichowska primi & Joe Alberti Drozdowski Secundi Adpro-
sens voti Juriem Coniuges Cit per Matheum Krzyzkowski Jn-
scriptum Pentem Joan Barbaram Drozdowska & Vid S. Lud
Labohlicki Contem Cit per S. Josephum Piotrowski, Jenei Partes
Actoreas docere Partem Cit de termino et Contentis, Docuit pro-
sequatur, in prosequendo ulterioribus Partiu Controversijs in Jud
Suum Juducti Eandi Jud ad prescriptum Legis dilationes
Communicationis Documentor pro Legueng Judicior Suor vicaltema-
ta in Dalugi Celebranda partibus dat et Concedit J. C.

Inter S. Andream Malurenski Act pltes, tandem non Sunt.

Inter Nles Stanislaum Manusewski et Ludovicam de Jezie Juriem
Coniuges Parentes Act et Cit per Eumq S. Stanislaum manu-
sewski Suu et Contis Suis nre pltes, Et SS. Vincentium Mi-
nenski et Theresiam de Bronienskie Juriem Coniuges Act Cit et
Act per Eumq S. Vincentium Minenski Suu et Contis Suis nre pltes
Eum Franciscum Minenski Filium Cit per Eumq Jurisfidelem Lo-
weh Jakubowicz Arrendatorem Act pltes, Suu Franciscum et
Mathiam nec non Elisabetham Manusewski Suis Cit et Act per S. Mathiam
Manusewski Suu et alior Cit et Act nre pltes. Comparenq et Seuu
Judtes Controversiq quar Partium Controversijs in Judm Suum
Juducti Eandi Judm decidendo Citationem Partium Utriusq
Si Quid Causa proferens Sine Jurisdictione decidi nequit provi-
de Judm Partibus utriq ad Contenta protestationem et Tenor pro se-
quendi Judicii Suor Cadentia vicaltemata in Dalugi Celebranda
de Latis nem Jurisdictionis dat et Concedit J. C.

Inter Nobiles Joannem Josephum et Mariannam Sutkowskie mino-
rennes & Adami Filios et Filias per S. Joannem Sutkowski
Fratrem in assua Suis Constantiis de Druckowskie Lesnieuska ma-
tris Suis et ~~suis~~ Nli Martini Wirzbicki Suu et Servor Suar nre
pltes, et Seuu Andream Babecki Cit pltes. Comparenq et Seuu
Judtes Controversiq quar Partium Controversijs in Judm Suum Ju-
ducti Eandi Judm decidendo Cit tionem Partis actoreae
Suae ad Judm Editam Quandoquid Judicii Sui Constat pltes

Andream

Andream Babecki ad praescriptum Testamenti Ultimae Volun-
tatis per ob. G. Nicolaum Guthowski Conditum de data eius die
undecima Decembris Anno 1770. in Bonis Guthow Sub-
scriptis Actis Crenae Plocenae Feria Sexta pridie Festi Sancti
Margarethae Virginis et Martyris Scilicet die decima Secun-
da mensis Julij ao Sequenti 1771mo oblata ati primo Sum-
mam à Nobili Nadratowski Centum Tynae altera ab In-
fideli Judaeo Arendatore Lasseviensi Centum quinquagin-
ta Tynae et apud eundem relictis quinquaginta Tynae ad Com-
plementum Originalis Summae Ducentorum Tynae et ab eadem
Originali Integra provisionali viginti Tynae debita Tertiam
ex parato peculio Fatis ob. G. Nicolaj Guthowski Parentis Con-
sortis eius in Specie Triginta trium Aureorum hungaricarum de-
relicto efficientem in Tynae quemlibet Tynae Triginta Octo
assibus numerando quadringentorum Sexaginta Octo Tynae et
Triginta Sex Grossorum Pol post Fata ob. G. Nicolai Guthowski
Parentis Sui in vim dotis Contem eiusdem Gsi Andreae Babec-
ki respiciens in unum Computando efficientem Summam
Septingentorum Octo decem Tynae Grossorum Triginta Sex Percepisse,
et per Partem Actoream pro locatione praemissae Summae
uti Consortialis Ad praesens Judm Conventum esse, Quo-
circa Judm decernit quatenus Supraseris Gsus Andreas Ba-
becki prout non majorem Summam praeter hanc aequa Judlter
Ipsemet agnovit, videlicet Summam Septingentorum Octo decem
Tynae et Grossorum Triginta Sex Pol ad manus Suas actualiter le-
vavit, et eandem Summam G. Mariannae Guthowskae ob. Ni-
colaj Filiae Conti vero Suae non locavit Comprobet Sdq in instanti
Et quoniam Super levationem praemissae Summae ex Sum-
mis parentalibus ad Comprobationem Juratoriam Instanta-
nee trahit, et Juramentum eo in Passu Parte adtentante
praestitit, proinde Judm Sententiat quatenus Jd Nbis An-
dreas Babecki maritus Summam praemissam Septingen-
torum Octodecem Tynae et Grossorum Triginta Sex Pol in bonis
tam per se quaesitis sive alijs mundis et liberis Juxta prae-
scriptum Testamenti Parentalis praevia in rem Consortis Suae

Sue Procuranda Inscriptione Super Summam Supremus exa-
vatam in et pro Vigilia Festi Natalis S. Joannis Baptæ in ac
des dandæ futuræ incidenti Sub pœna Bonis in Casu Con-
travertionis circa manerem faciendæ publicanda locat, sive
per se in Bonis quæsitis inscribat, reliquum vero Dotis
ad proportionem alterius Sororis Judicis ejusq Sponsi Andreæ
Babcelli ex Substantia Patris olim S. Nicolaj Futkouskii de-
relicta repetere competere arbitratur, Summas vero Ex-
pensas olim S. Stefani Futkouskii quondam Nicolaj filij per-
tamento ultimæ voluntatis Supradicti S. Nicolaj Futkouskii ad
profectitias videlicet primam aput Dnum Joannem Lazo-
chi quinquaginta Tynf aput Dnum Franciscum Laskochi
quadraginta Tynf aput Infidelem Judicem Laczkii Capter
Aureos hungaricales aput Infidelem Judicem arendatorem
Laszoienf primam quinquaginta Tynf ex Originali Decre-
tori provisionalem ab integra ~~[illegible]~~ per decem annis
cujusli Tynf has omnes Summas ~~[illegible]~~ levare de-
bere et easq vindicare Successoribus eiusq olim S. Adami Futkouski
Judicis promittit Decreti pœnæ vigore.

Inter Infidelem Petrum Jakubouicz de Oppido Cziekanouicz Judi-
cum Mercatorem ex una pter, Et Spectabilem Victorinum Domianouski
et Josephum Kotz Crieuski Civ pter, Comparens et secum Litte-
Controvertens quas Partium Controversijs in Judicio Suum
Judicis Examinis Judicio decidendo Termino per Decem
ante acti Judicij Lis conservatum teneri Partes utraq
reponere Inquisitiones Suas in Judicio eductas Judicium
stanti, et quoniam Pars actorea Suas Inquisitiones in Lati
partionem Sententiæ Judicij sui reposuit, Pars vero Citta
Inquisitiones Suas non eduxit, Sed Inquisitionibus Partis
actoreæ se se subjecit Proinde easq Partes Judicium Latis specie
animavit, et adhibitionem earundem Inquisitionum seu Sententiæ
onum Condescendit, quibus lectis et matura deliberatione
perpendis ac intimatis, Quamquidem ex eisq Inquisitionibus
deductum est, Nobiles Victorem Domianouski et Josephum Kotz

Crieuski

Gołębiewski Perfidum et Infidelem Judaeum Peysak in via Publica Sub Civitate Nowemiasto Infestasse, eumdemque Concussisse, et unum Par Equorum ex Curru protunc Cingasse, in eademque via ex nimia ebrietate hunc Infidelem Judaeum Peysak Interturbasse, et in via cuique libera eidem violentiam peregisse, quo Circa praedictos Nobiles Pomianowski et Gołębiewski Judaeum punibiles Sententiat, Decernendo quatenus Suprascripti Nobiles pro eiusmodi violento ausu ut Caeteri a Similibus arceantur, hinc et ab actu praesenti Decreti in Quatuor Septimanis Turrim Castri Plocensis Superiorem Ineant, eiusque Sessionem per Spatium quatuor Septimanarum Sine Intermissione Continuent et expleant, nec non in egressu de Turri Vadium Capitaneale Duplex Coram actis Crenensibus Plocensibus Sub poena Bonis in Casu Contravenientibus tam quo ad Sessionem turricam quam Solutionem vadij Circa maonem faciendae publicanda ad manus Partis Actoreae Solvat, in Sublationem vero binarum Condemnationum Suo in Judicio Obtentarum pro quaque earundem per Poenam Duplicem quatuor decem marcas Pol parti in Termino quo Supra et Subrigore eodem Judicio Suo per medium tam vadij Simplicis quam Suprascriptarum marcarum Sub Seorsivo rigore ex Regno Prenatium extendendo Itidem enumeret, Ratione vero praesentis Causae Civilis per Partem actoream verse in Semi Criminalem Praedictum Infidelem Judaeum non temere eisse, Judicat, maonem vero ea Parte eiusdem Infidelis Judaei Conc praefatos Generosos Victorem Pomianowski et Gołębiewski Sub actu Feriae Quartae post Festa Solemnia Sacri pentecosten Ao 1759. Coram Actis Iuribus Judicij Sui in Raciąż Circumscriptive et per Extraneum factam ad primam requisitionem Partis Citatae ex actis eliminandam habere Vult et declarat, nihilque bonae famae praedictorum Generosorum Pomianowski et Gołębiewski nocere debere Judaeum arbitratur, Decreti praesentis vigore.

Inter Gnos Antonium Parentem et Norbertum Filium Rybickie Act per G. Norbertum Rybicki suo et Parentis suae nne pltr. Et G. Mathiam Dramienski ac Mariannam Szathouska Cit per G. Paulum Stupecki Comparens et secum Judlter Controv quar Partium Controversijs in Judm suum Inductis Exauditis Judm decidendo Citationem Partis Actoreae Quoniam Causa praesens sine Inquisitionib decidi nequit Proinde Judm Parti utriq tam in emundationem quam probationem pro sequens Judicior suor Cadentia in Raciqz Exalternata Celebrand ad contenta Trnd Partis actoreae et Protestationum dilationem Inquisitionit dat et Concedit. T. C.

Inter G. Antonium Zbyszenski Act ex Cit pltr, et Gnos Paulum et Jacobum Zbyszenskie Cit et Act pltr, G. Vincentium Kruszewski Act pltr, Comparens et secum Judlter &c. Judm decidendo Trnum per Decrum Ante acti Judicij sui Iniunctae Communicationis Conservatum tum ex adcitatione suum ad Judm editam Quoniam Causa praesens sine Condescensione decidi nequit proinde suspensa tantis per satisfactione Decro Judicij sui in Puncto Iniunctae Communicationis Documentor necessariam esse Condnem in Fundum Bonor Zbyszyno Otrokowe et Gaiewice Judicij sui aut Gnor Camerarior Trium Plocens Captato tempore facta tempestiva avisatione Conducendor adinvenit, quod Judm sive Officium Camerariale unius ubi duo ducor ubi tres absentia non obstante mutuo partium sumptu Condescensor ante omnia Compotationem documentor Causam praesens evincentium praevia Comprobatione Juratoria demandabit quibus Compotatis satisfactionem Iniunctae Communicationis sententiabit legalitatem transactionum cognoscet resolvet, dubia quaevis discutiet, Cassabit vel approbabit, Inquisitiones expediet Juramenta excipiet, satisfactionem omnimodam cui et aquo provenerit praestand peraget, partesq pro opportunitate totius negotij nihil intactum et irresolutum relinquendo finaliter decidet disju-

dicabit

disjudicabit ac moderabitur, cuius decisioni Partes parere
et acquiescere sub pena bonis in Casu Contraventionis
Curie mandatur faciendi publicandi teneburtur, Quita
pena Leptem marcar Pot parti per Partem Compensan-
da Judicio suo totiens in instandi Solvenda pro quo
Condicio Jnd partes quos voluerint et negotium
poposcerint adsitent adsitandi Comparere debebunt ac
tenebuntur, decreti presens vigore.

Ter Mun Josephum Bromirski Thesaurarium Prasens Vice
Capitaneum Castrone Plocens Dict Caspar de per S. Mathiam
Malowiecki Jn senem Plenten Et S. Petrum Ostaszewski Dict
per S. Simonem Ludowski Ad objectam alatere Condemnatis
nem ex Parte Mei Josephi in Piegtdum Piegtduli Vexillifer
Terre Ciechanovien Super Meo Josepho Bromirski Thesa-
urario Prasens Vice Capitaneo Cren Plocen in huius Caspe-
tionis processus in Officio Cren Plocen Obtenti in Arce Cie-
chanovien in Terminis querelar Jenia Secunda ipso die
Festi S Jacobi Apli nempe die vigesima quinta Julij ao
presti Jncidentibz sed obtentam festi eiusd ad Jenian
Quartam prodimè Judicen translatis obtentam et publicat
teneri eum M. Bromirski docere de loco stare Jenei quo
et Objicientem S. Simonski producere plenipotentiam, et quo-
niam se objicien manualem Plenipotentiam dict decimo
quarta Octobris ao presti in Bonis Piegtdum Datuatam
à Meo Josepho in Piegtdum Piegtduli Vexillifero Terre Ciecha
novien cum Omni moda potestate ad hunc actum Objectionis
processu Specifice sibi datam reponit, Prout de ea
ratione eum M. Bromirski non posse sibi Constituere Locum
standi Judicio declaravit et decernet, quatenus in Constitutionem
loci standi Penam dupliceu quatuor decem marcar Pot par-
ti Objicienti Judicio suo vero per medium ministanti solvat
dubitare Penae Bonis ex Regio praticum extendendo ad ar-
tibus vero Judicium experiri mandat, Jn cuius experimento Judicium Ad
affectationem comparens a S. Petro Ostaszewski dat et Conce
dit eid S. Petro Ostaszewski Dilationem Majoris et quo Lau-
sas in Judicijs Officij Cren Ciechanovien attentat, quam

literatorijs

literatorijs Documentis in sequenti Judicio suo Cadentia Exalternata in Racia Incidenti probare tenebitur T. C.

Inter S. Gabrielem Oziecki Act per S. Simonem Rudowski, Et quoniam S. Alexander Oziecki presens in Termino disparet et se condemnare permittit, Proinde super eodem disparenti Rne Solutionis Summae Decem Aureorum hungaricalium cum provisione Permittitur Condemnatio et properagenda executione ad m. loci Capitaneum remittitur.

Publicatum

Inter Illustrem Adm Rendum Silvestrum Zielenski Praepositum Gralevien Act per S. Joannem Gumowski Insonum Plentum Et S. Thomam Wolski Cit per S. Aloisium Skwarski Insonum Plentem Comparen et secum Judlter Controverten quar Partium Controversijs in Judm Suum Inductis Exauditis Judm decidendo Termum Partis Actoreae necessariam esse adcitationem Bonor Szapski haeredis prosequen Judicior suor Cadentia in Racia exalternata celebrand per Partem Actoream subsequendam Judm censet, T. C.

Inter Mcum Theophilum Zoltowski Tribunum Terrae Zawskiensem Act Plter, Et M. Cancium Ubysz Venatoridam Plocen Cit plter. Comparen et secum Judlter Controverten quar Partium Controversijs in Judm Suum Inductis Exauditis Judm decidendo Citationem Partis Actoreae Quandoquidem Judicio suo deductum est M. Joannem Cancium Ubysz cum Mco Theophilo Zoltowski Subiudicida Trni Plocen Intuitu Bonor Niedarzyno Contractum Arendatorium de data eius die decima quinta mensis aprilis ao 1774to pro Summa Duor millium Florenor Pol in vim proventus unius Anni Varsaviae Conscriptum manibus proprijs Contraentium Subscriptum inivisse, et circa eundem Contractum per M. Cancium Ubysz Summam Praemissam ea nunc laevasse, delevata eodem Contractu Partem Actoream acquietasse, virtute cuius Contractus bona praemissa in extenuationem altedictae Summae non dimisisse, Insuper obloquentibus literis missibilibus ad

meum

Mcum Theophilum Zołtowski modernum Actor Scriptis
die trigesima maij ao eodem in bonis Niedarzyno
datuatis Seorsivam quotam Decem Aureor hunga-
ricalium efficiens in Florenos Centum Octuaginta
Florenor Pol ab eod mco Zołtowski mcum Cancium
Ubysz accomodasse (: prout et ipsemet M. Ubysz Summas
praemissas Judlter reales esse agnovit, quo Circa Judm
decernit, quatenus insistendo tam Suprascripto Contra-
ctui quam et literis missibilibus Superius de datis
et anno, exaratis Summas primam duor millium Florenor Pol
Alteram Centum Octuaginta Itiae Florenor Pol Supra-
scriptus mcus Joannes Cancius Ubysz mco Theophilo
Zołtowski Moderno Actori una cum provisione per quin-
que a Centum Computanda in et pro Feria, Secunda
post Fm Sanctor Trium Regum in ao Futuro Incidenti
Ventura Coram Actis Crons Plocensem Mlavensem Sub poena
Bonis in Casu Contravene Circa maonem faciendam
publicanda Solvat et realiter dnumeret, luita poena Septem marcar Pol Parti
in Tme Solutioni praefixo et Sub rigore eod Judicio
vero Suo totiae Jnnistanti Solvenda Decri praesens rigore.

Actum in Płocko in Terminis Communibus Terrestribus Districtuum Plocensis et Bilscensis Vigore Legis in diem hodiernam Incidentibus Feria Secunda ante Festum Sanctae Agnethis Virginis et Martyris proxima Scilicet die Decima Sexta mensis Januarij Anno Domini millesimo Septingentesimo, Septuagesimo Quinto.

Inter Mcum Thomam Rosciszewski Pocillatorem Raciąziens Act pltr, Mcos Fabianum Subdapiferum Dobrinens Parentem et Catharinam Filiam Rosciszewskie per Eunae Mcum Parentem Suo et Filiae Suae nne pltr, Mcos Joannem Tribunum Plocens et Franciscum Judicidam Trem Plocens ~~Act per Mcum~~ Rosciszewskie Act per Mcum Franciscum Rosciszewski Suo et Mci Tribuni Fratris Sui nne pltr, Mcum Sigismundum Lasocki Ensiferidam Zacrocimens Cit per G. Adamum Mitodrowski Inscrum Plentem, Mcum Franciscum Zabicki Judicem Crens Vissogrodiens Cit pltr, Illustrem et Mcos Victorinum Thadeum in Karniewo Karniewski Notarium Trem et Crens Rosanens et ex eadem Terra Rosanens pro Comitijs Regni Nuntium, et Mariannam de Zorawskie primi et Mci Demetrij Lasocki Ensiferi Terrae Zacrocimens Secundi adpraesens Voti Invicem Coniuges Cit per G. Simonem Rudowski Teneri Partem Actoream Docere Partem Cittam de Termino et Contentis Citaonis Suae Inmitanti Quoniam Citatio adpraesens non quadrat cum Jure petendi proinde Partem Actoream Scilicet Successores Mci Thomae Rosciszewski Pocillatoris Sepraens in unum eunaeq Trnum per rationem descendentis Successionis non intrantes sine quorum Comparitione Causa praesens disjudicari non potest, ex quo defectu Termini non habere Trnum Judm declarat Partem vero Cittam ad Praesens a Trno Partis actoreae liberum facit et pronuntiat.

Inter G. Antonium Czarnowski Act pltr, Et Illustrissimum ac Reverendissimum Casimirum in Rolitnica Rolitnicki Episcopum Alaliens Suffraganeum Gnalem Plocens, tum Gnum Thomam Ciotkowski

Ciothouski bonor eiusd Illustrissimi Suffraganej — Comissarium Cit et act pro S. Josephum Ciothouski Josephum Clementi Comparens et secum Juste Controvertens quar partium Controversij in Judicium Juducti Exauditis Judicium spectat actoratum Illmi et Revdissimi Casimiri in Dolibnica Dolibnicki Episcopi et Lucen Suffraganei et Officialis Gralis Plocen Jactura pretensionum ex tenuta Bonor Rogozina promotum ad quem Inscriptis Jnferior procurata demonstratur eund actoratum ad premissam Inscriptionem Judm remitti in Actoratu vero D. Antonij Czarnowski Intuitu Bonificationis Jumentor ex Bonis Jzdbour pretensor et patulantium ubi ex propria Inscriptione Partis actores Judm experiri mandat, Jn experimento decidendo Citationem Ptis actores Suum ad Judm citatum. Quandoquidem Judicio hoc definitur Jnum Antonium Czarnowski Bonorum Jzdbour Ante=actum Tenutarium Possessorem virtute assignationum de datis earum prima die vigesima Octava Octobris anno millesimo septingentesimo septuagesimo primo, in Bonis Probostwie alterius die vigesima Tertia Novembris anno eod Ibid Testis die decima quinta Decembris anno eod Quarta die secunda Martij anno millesimo septingentesimo septuagesimo secundo earum omnium manu propria Illmi et Revdissimi Casimiri in Dolibnica Dolibnicki Episcopi Dulcigradensis et Lucensis Suffraganej et Officialis Gralis Plocen Subscriptarum Regestrum variar expensar tum et Jumentor pro Commodo eiusd Illmi Suffraganei erogatar sub data die sexta Januarij anno presenti millesimo septingentesimo septuagesimo, Quinto, Conscriptarum manu dicta propria descriptum in Judicium hucusque ponendique, eodq regestro primo signifabri sigillimis hyemalis Corethos duos menseum diesprecens et duas Partes Corethi a Florenis viginti efficientem quotam quinquaginta Florenor Polonicar delicisse, deinde duodecim similiter Corethos duos et medium Corethi a Florenis quatuor decem efficientem quotam triginta sex Florenor Polonicar Utidem Pisi unum Corethum et unam Partem Corethi a Florenis triginta duos efficientem quotam quadraginta Florenor Polonicar Utidem Cinis extirpationibus mellitici operis per viginti duos dies in sim Concepi victus quam libet diem quindecem assibus numerando efficientem quotam viginti duos Florenor Polonicar Unum et Pastori pro simili sustentatione per Centum quatuor dies quotam quinquaginta duos Florenor Polonicar nec non Subdito in eiusd bonis Jzdbour

mycki

mysto pro nuptijs eius propriis hyemalis mediam corethi
florenos Polonicales decem item eidem pro eadem oportunitate simili
unam partem Coretti pro eadem quotam septem florenorum
Polonical nec non Custodi silue in vim ordinarij salarij eiusdem hyemalis
mensis unam partem quinque florenos Constantinos item
pro clavalis ad vectabulum florenos duos, deinde in emptionem decem
Ansenum et binarum meliagridum octodecem florenos Pol. adque
pro via Varsaviensi demandato hyrascripto Illmi et Rendissimi hyginti octo florenos Pol. expensatos in unjo esse, ad ultimum pro-
molendinatore quotam triginta florenos Polonical per eundem Illmum
exolvere declaratam et non exolutam in unum efficiunter omnes
has hyrascras quotas Computando efficientem Summam
Decem florenor. Pol. regesto Prealligato Computatam et
erogatam demonstrasse, Judicium hic adliquidationem porreasse, qua
peracta liquidatione Judex decernit, quatenus hyrasenus Dns Czar-
nowski Presentaneus actor comprobet in casu Juramen-
ti Rothani prout hyrascra Instrumenta Juxta assignationes Illmi
et Rendissimi suffraganej realiter Juxta regestrum Conscripta
in Commodum fundi sint erogata, et pro eisdem quam et alijs expen-
sis predicto regesto specificatis probata Summa decem florenor
florenos Pol. ab Illmo et Rendissimo Casimiro in Kolitnica Kolitnicki Episcopo Aluensi suffraganeo Plocens Bonos Deglovos
stende ad persolvendum Juste moderno actori Juste debetas
ad quam Juramenti Rothani adhibitus Mihi Judicio suo adstans
hanc Pothe hyrascra per Judicem hinc depromptas Idem hyrasenus
D. Antonius Czarnowski modernus actor Juramentum predicti
tit quo adstato hyrascras Summam Judex liquidem esse agnos-
cit et decernit, quatenus hyrasenus Illmus et Rendissimus
Casimirus in Kolitnica Kolitnicki Episcopus Aluensis
suffraganeus Plocens altedictam Summam decem florenor
Pol. Juramento exactam inet pro vigilia festi Nativitatis S. Jo-
annis Baptistæ in anno presenti succidenti Coram actis Plocens Ec-
clesiæ sub pœna Bonis in casu contraventionis circa manerem faciendi publicam
ad manus partis actoreæ soluat et realiter enumeret, huius
pœna septem marcas Pol. parti in hac soluendis spiro et sub
rigore eiusdem Judicij huius totidem in instandi soluenda decem pœna vigore
Inter D. Franciscum Leszczenski Cellypelter, et Dnos Valentinum Pol-
bienski et Agnetem de Mgciens Lee, Mariannam Dei Alberti Szmigielscui
Contem Mgcienska Cellypelter et eab per eundem D. Valentinum Pelbienski huc et
Contis ac eiusdem D. Szmigielscui Cellypelter Comparentes et secum Judi-
cantis ac eiusdem D. Szmigielscui Cellypelter Comparentes et secum Judi-
Controvertens quas partium controversijs in Judicium duxerit

Edauditis

Edaudit̃is Jud̃m decidend̃ Citacones Partium Utraniq; Jud̃m
ad Jud̃m editas decidendo Jud̃m decernit quatenus Partes da-
prasĩtã Documenta Causam presentem evincentia Libr̃ abri
riem ad presentem legis novellã prosequend̃ Judicier Incor la-
dentia in Bilcho exalternata Celebrand̃ sub Executione
in Causa Communicent Jeronimo Conservato

Inter S. Felicianum Gurski Act̃ per S. Josephum Lorenski Et quemdam
Infidelis Herszek Krzywonoziak Judeum Ploceñ Cõ proclachy in Jud̃o
disparitum ~~[illegible]~~ Summario processu Prima quidem Condemnatione in Plonsko Fã
Quarta pridie Festi Sabbatissimi Corporis Christi Domini scilicet die nona
Junij anno 1773tio altera in Racigi Fa Festa in Czastino Festi Omni
um Sanctor scilicet die Secunda mensis Novembris anno eod̃ Festam
Plocho Fa Secunda post dm̃ Rogationum proxima scilicet die nona
mensis Maij Anno millesimo Septingentesimo Septuagesimo Quarto
his omnibus ex instantia Dñi Feliciani Gurski huc in Judicio Obtentis
plenarie Convictus esse deducitur, Proinde Jud̃m in Contumatiam Par-
tis Actr̃ ubi Jure visum parti actorea Experiri mentem mandat,
Jnexperimento resolvendo remissionem ab Officio Ordinis Ploceñ Bursi-
grabiali ea Oppido Plock Plateaq; Judaica ad presens Jud̃m fa-
ctam, Quandoquidem Judicio Lustr̃ exposititis binis scriptis primo
quidem de data cinis die decima quarta Junij anno millesimo Se-
ptingentesimo Septuagesimo Primo Leper Summam mille Flor
per Parlem Littam in Rem Partis actoreæ Data altera die vigesima
Junij anno millesimo Septingentesimo Sexagesimo Secundo Leper
Summam Ducentor Flor utriq; manu propria Perfidi et Infidelis
Judei Herszek Krzywonziak subscriptis apparet Summas supra
scriptas expendenda provisione à Do Feliciano Gurski modernõ ad
re accomodasse et eas dem̃ Summas adhuc usq; persolvere remisisse qui
rimo respectu earund̃ Summar non exolutionis ad alterum Jud̃m
Condemnare de permisisse, quo circa Studendo Justitiæ et equitati
Jud̃m decernit, quatenus ~~non obstante~~ eo Idem supraschus Perfi-
dus et Infidelis Judeus Herszek Krzywonziak in tota Civitatis Ploceñ
Summas suprascriptas Primam mille Flor alteram ducentorum
Florenorum una cum provisionibus ab ultima quietatione Expira
supratactis Scriptis asseuratis videlicet ad presentem novel-
lã Legis per quinq; à Centum Computando in et pro Fena decur
da post dm̃ ~~Pascha~~ Resurrectionis Paschæ in anno presenti ventura Bo-
nam actis Ordinis Ploceñ sub pena Bonis in casu contra
ventionis

Contravencionis Circa manifestacionem faciend, publicand
ad mamus S. Feliciani Gurcli Partis Actoreæ sive eius speciali
Plenipotentis Lobrat et realiter enumeret, Luita pœna Lepton
marcarum Rbt parti in Trib Solucon Præfixa et subsignate eadem
Judicio duo totid, sub severissimo rigore pœnæ Banitionis
ex Regno Italiæ extendendo in minetanti Lobenda decer-
ni presentis. Vigore Jam sublationem vero Trium Condemnationum
pro quaq, earum parti actoreæ per ignorantiam Lingua ipsi Lobrat et realiter enumeret
dicti Judicio suæ mentis sub rigore alb et alt pœnæ, et summum ac Rend primo
inter S. Entonium Garnovelli alb et alt pœnæ, et summum ac
Canonicum in Politica Politrichi Episcopum Aladiense Suffraganeum
et Officialem Iradem Pheene atq, Thomam Gottlowski bonor. civem
Illmi Suffraganei Commissarium alb et alt pœnæ Lunæ S. Gottlowski
suo et Rmdi et Illmi et Rendissimi Episcopi nomine pœnæ, Duo ad altare
sum S. Thomæ Gottlowski Decreti eundem decere Partem Actoream de Termi-
nos et Contentis Docuit prosequatur In prosequendo Controversijs par-
tium Examinatis Decidendo citatæ Partium Atramentis Lucis ad Judi-
c

Inter D. Catharinam Wtorzewska Virginem Jurisptam actr per D. Ludum Lattuski Jnscum Plentem, et Mros Ignatium Rosienski Enisenum Sepincens et mariannam de Szczawienskie primi ad mi Ludi Malewski Judicii Cens Plocens secundi adpresens invicem Conjuges Victricum et matrem Josephum D. Antonij Wolecki Theophilam Vincentiam et Evam Virgines Jurisptas Malewskie et Filias et Privignas Citt per D. Joannem Szczepkowski Jnscum Plentem. Jenes Partem actoream docere Partem Citatam de Termino et Contentis Et quoniam non docet Proinde Judex Partem Cittam Citt adpresens a Jnstantia actorea liberam facit et pronuntiat.

Inter Jnstantem Lucam Jej et Bogumilam de Barcikowskie Jnvicem Conjuges actr et citt per Eundem D. Jej Mantium huc et Contis huc mensis, et Jnstantem Mathiam Suszenski et Theophilam Laszcka Jnvicem Conjuges actr per Eundem D. Suszenski maritum huc et Contis huc mensis per Jnstantem Josephum et Thomam Suszenskie Citt per eundem D. Josephum Suszenski Patrem Jnstantis Thomae Suszenskie Patrem majorem huc et D. Thomae Suszenski Patrem minoris mensis per Compareng et secum Judicem Controversiarum quarum Partium Controversijs in Judicium Juum Inductis Causidici Judicem decidendo Jnstantem Partium Utrarumq; Juramentum Condle in Fundo Honorowiakowo Jra Sexta post Jnstantem Immaculatae Conceptionis Gloriosissimae Virginis Mariae videlicet die Decima mensis Decembris anno 1773tio Jnter D. Lucam Jej actorem et Bogumilam de Barcikowskie Jnvicem Conjuges ab una et Jnstantem Mathiam Parentem Josephum et Thomam Filios Suszenskie Parte ab altera actis Cens Plocens sub celebratione Judiciorum Sabbathis post Jnstantem Festum Regum proximo futurum videlicet die Octava mensis Januarij anno cor per Judicem Officij Camerinalis Terrestris Plocens expeditum rite et Legitime protatum esse deducitur, Proinde Jnsistendo eiq; Debito ex Summa Ducentorum viginti quinque Flor D. Lucae Jej adjudicata detrunc Summam pro re Jnstantis Mathiae Suszenskie Parentis Centum Flor cor Debito agnitam in vim Pensionis annualis debitam, nec non productibus Coretkis Syngialnis et yemalis quotannis viginti Flor binis pastibus Coretki Flor octo, pro uno Coretko et grossos duodecim Jnstia pro uno Coretko avend quatuor Flor et grossos decem pro una Paste Coretki Ris Flor tres et grossos duodecim efficiendo quotannis triginta quinq Flor

tarios

Sextarios Duos et Grossos Sex similiter et eandem quotam
propremissis Segethibus per Judm adinventam ex summa
superius specificata G. Lucae Jez spectanti detruncando non
nisi restantem ad complementum altius dictae summae ducen-
tor viginti quinque Tynes summam Octuaginta Novem Tynes
Grossor Sex Poss prore G. Lucae Jez Competere debere Judm
arbitratur, Decernendo quatenus G. Mathias Suyzenski Parens
summam praemissam Octuaginta novem Tynes et rossor Sex
Pol ex Decro Condli superius de Actu exarato profecticiam su-
um per Judm adinventam et liquidatam in et pro Feria secun-
da post Dm Conductus Paschae in anno psenti Incidenti Coram
actis Crenae Plocenae sub poena Bonis in Casu Contraventionis
Circa maonem faciendae publicandae ad manus G. Lucae Jez
solvat et realiter enumeret Lucta Poena Trium marcar Pol
parti in Tmo et sub rigore quo supra Judicio suo in instan-
ti totidem solvendae, quo adtinet praetensam recognitionem
officiose quietationis super quotam duodecem Aureor Hun-
garicalis et Florenae Pol Duodecem Decro suprafato Condli
adjudicatam et per Gsos Suyzenskie levatam Judm Senten-
tiat quatenus tam G. Josephus quam Thomas Suyzensky
praemissam quotam levantes sub rigore poenae Bonis in
Tmo supradicto quietationem Officiosam ad praescriptum
Decri Condlis recognoscant, Quoven spectat poenas Contraven-
tionis ac in sublationem Processus siquidem praemissa Conde-
mnatio in Tmo satisfactorio obtenta respectu Integralis Sum-
mae nihilque sibi detruncando non ad praescriptum Decreti
subsecuta esse deducitur, Proinde tam poenas Contraven-
tionis quam in sublationem processus eundem G. Lucam
Jez non posse praetendere Judm declarat, quinimo eandem Conde-
mnationem sine Poenis Judm Cassat, Quo vero Interest obedien-
tiam subditor et in post Juxta dispositionem paternam praestan-
dam pensitationem eandem tam virtute dispositionis quam obso-
quentiam Decri Condlis G. Lucas Jez quotannis servare Cu-
ret, Quodcunque specat restitutionem subsidij charitativi ex reten-

tis

retentis Bonis Regiminis Pedestris Guardie Regie restante
reposita quietatione ab eod. Regimine sibi data exolutam
eand. ad Successores Ill. S. Benedicti Swyzeneki regulandi
Judicat. deb. presenz. vigore.

Inter Spes Albertum Malisseuski et agnetem de Ciesseuskie Jugales Conjuges Act. per maritum suu et Contis Sue mre pelles, et Spes Mariannam S. Casimiri Przepiorskie maritatam S. Adami Rudouski Comtes Lauriskie Pars Actrix ex una, et Spes Albertus Malisseuski et Agnes de Ciesseuskie Jugales Conjuges Rei pro se et Spe Joseph. Rotkouski Comparens et secum Judex Controversiarum quar. Partium Controversijs in Judo Juris Jorductis Causis Judm decidendis, Omnibus per Decretum subsequendo decisionis ex Communicatis Documentis Conservatum licet quidq. Pars actrix in ante acto Judicio Communicata Documenta reproduxit disjudicationem Causse exposcit verum Quoniam Pars Citta repetyski Comparens mane de acta eius Sabbatho p.t Sti Sancti Lucæ Evangelistæ proxime Scilicet die vigesima Secunda mensis Octobris Anno millesimo Septingentesimo Septuagesimo Quarto p. d. Antonium Stuchouski mre et ex especiali Comissu S. Bogumilæ de Stebnickie ad S. Antonij Stebnicki cum ad S. Helena Ciesseuska in primo voto matrimonialiter progenitæ filiæ ad vero S. Laurentij Sutkouski Comtis Relictæ Cuius Pnes Albertum Malisseuski et Agnetem de Ciesseuskie Juges Conjuges tum Mariannam S. Adami Rudouski et Mariannam S. Casimiri Przepiorski Comtes Lauriskie Partes adherentes actæ Cnes Cuius Judm de in subsistentia decr. nanmullo Judicij Sui tum et Imo ex Instantia Spæ Mariannæ S. Adami Rudouski Mariannæ S. Casimiri Przepiorski Comtum Lauriskie Cnes Pnes Albertum Malisseuski et Agnetem de Ciesseuskie Juges Conjuges tum Bogumilam de Stebnickie ad S. Antonij Stebnicki cum ad Spm Helena Ciesseuska matrimonialiter in primo voto progenitam Filiam ad vero Spis Laurentij Sutkouski Relictam Viduam Comtem pro Judicijs Tribunalicijs Regni Petricoviense edito mane hyrudina non Calescenti mobutve actoratus designato Coram, actr Cnes Pnes sub uno eodq. actu recognito et Facta Remissione Causæ ad Judicia Tribunalitia Regni Petricoviense urgente effectu

gistant

effagitant Prinde Judex attenta materie de gravamine Con
le et Partem adherentem fecitam tum et Imo ad Judicia Tri-
bunalitia Regni Petricoviens ejusq Causam pariter cum toto effec-
tu ac partibus ipsis utriusq ad eadem Judicia Tribunalia Regni
Petricoviens remittit restituitq pareq J. C.

Inter Nobles Albertum Maliszewski et Agnetem de Ciesznyhie
Juniorem Conjuges ad per mandatum suo et Conte sue nomine Nobl.
et M. Bartholomeum Marowiecki Tribunum Lauslavensem Con
Bogumilam Stebnicka ad S. Laurentij Suthowski Relictam Con
sortem Viduam martiannam S. Adami Rudowski marianna
Sti Casimiri Przepetski Conte Lauidsie nec non eod mandatu
Nobl per S. Josephum Cichowski Comparens et Causam Judex
Controvertens quad Partium Controversijs in huius Causam Jn
ductis Examinatis, Juvniam in Causa pariter obstantibus ma
xime Relatione edita Citationis pro Judicijs
Tribunalitijs Regni Petricoviens sub actis Sabbathis post Fm
Sancti Lucae Evangelistae proximo decurset elui Vigesima 2da
mensis Octobris Anno 1774to in Castro Plocens per Nobl
Regni Matheum Provisorem Antonium Jurecki de Brzeclaw
Rutenum et Juratum examinata et edita et Instantia Sae
Bogumilae de Stebnickie ob Sti Antonij Stebnicki cum ob
S. Helena Ciesznyha in Primo matrimonij orta progenita
Filia ob vero S. Laurentij Suthowski Conte relicta Vidua
Mri Bartholomej Marowiecki Tribuni Lauslavensis Juris
dationis Contra Nobile Albertum Malisznyki et Agnetem
de Ciesznyhie Juniorem Conjuges nec non Marianna
Sti Casimiri Przepetskie et marianna S. Adami Rudow
ski Conte Lauidsie probandi Paritatem Status ob Sti
Antonij Stebnicki edita et recognita remissionem Causae
pariter ad Judicia Tribunalitia Regni Petricoviens ejusdazitat
Primde Judex non inniscendo se in Causam paritatis sta
tus prout pars Citta eadem Libri mediamit attentis hu
jusmodi Relatione Judicij Tribunalitijs Regni Petrico
viens edita pluribus resolutione negotium presens cum
toto effectu ac partibus ipsius utriusq remittit remit
tendumq Censet J. C.

Inter Mos Josephum in Latrenno Zakrzewski Pictatorem Sepronen
et Judicem Cong ejusq nominis Zielebelski Notarium Cong Ploc
ac Dom Josephum Gotkowski Camerarium Cantum Lotkowski
Vice Notarium Terres Ploceng Matheum Krzyzkowski Lucam Ce-
lenski Simonem Turowski Burgrabios Cong Ploceng Bartholo-
maeum Motowski adiarium Zakrzewski Religiosum in Alto Patre
Nicolaum Ciotkowski Hiacinthum Jungo Conventus Ploceng Ord.
nis S. Benedicti tum Tamato Lucam Krzyzocki Gregorium Krogu-
lewski Consules Civitatis Ploceng ad Substantiam ord Infidelis Jakob
Jzkowicz Judex Ploceng concurrentes exditores Act per S. Cantum
Lotkowski suo et alior Creditor nme pltis Tamatum Bartholo-
maeum Krzybicki Judicentes per S. Rochum Strzewski suo Ad-
tio Bratoszewski Camerario Terrestri Gratioeng per Eund Illu-
strem Adm Rendum Fabianum Mielewski Praepositum Bathos
rien Judicens per S. Matheum Krzyzkowski Et Dum Adamum
Nitkowski Camerarium Terr Ploceng ex officio adcitatum
pltes, et Infidelem Marek Sarna Cit pltis relictam et Successores ord
Infidelis Jakob Jzkowicz Mulek Markowicz et Alia Conjuges Samu-
elem Abramowicz Partem adherentem Cit per Eund Infidelem
Mulek Markowicz suo et alior Cit nme pltis Comparens et suum pdtum
Controvertens quar Partium Controversij in Judicio Coram pdicto
Exaudito Decidendo Inam Partiem Actoreq suum ad Judicij exitum
quoniam Creditores antelationis Juris ad Fortunam ord Infidelis
Judej Jakob Jzkowicz Cong Collocationem ex optione Primitiva
eligendi inquamam Parte eiusd Infidelis Judei Fortunae Collocan
debebunt et voluerint Cong decimum de actu citos Ita quinta
in Crast Festi S. Laurentij martiris die Videlicet undecima mensis
Augusti anno 1774to adhuc Cong Ploceng Sabbatho pt Dm S. Mi-
chaelis Archangeli proximo Videlicet die Vigesima Prima mensis
Septembris anno eod oblaticatum Inter Suum Josephum Ciotkow
ski Camerarium Terr Ploceng et alios Creditores ab una et Ser-
vido Infidelem Marek Sarna relictam ac Successores ord Infidelis
Jakob Jzkowicz Judeos Ploceng Cit parte ab altera protestatem pseq
in Judicio agit meliorationem Collocationis tantum modo Con-
cludit Quare de Suspenso toto negotio necessario esse Consen
Judicij sui in Terminum Civitatis Sacre Regiae Maiestatis Ploceng
Quorum ord Infidelis Jacobi Jzkowicz Proprios inet pro Tenia
Secunda pt Dm Septuagesimae in anno presenti Succedenti Conve
endos adinvent, quod Judex sint unius ubi duo duos

ubi

ubitre absentia non obstante Condescensum Collocationem Cre-
ditor & Decretum hyperius de actu exaratum expeditam re-
debit, et si quis fuerit melioratio Partes in exigentia to-
tius negotij ad Contenta Termino finaliter dijudicabit
et moderabitur Cuius decisioni Partes parere et requiescere
sub paenalibus illo in Jure super Parte Contravenientes Publicandis
tenebuntur Lecta Data Septem Marcas Pars per Partem
Compensanda Judicio Custodiet inventandi solvendi
Deum Jovem Ejusque.

Coram Illustres Adm Clendos Joannem Xaverium Rosenzweine
Medemum Silesii Lobkowicz Bartholomeum Palmovski
Bonnevium que alios prospositos tum Conventum Ponsonen
Patrum Carmelitas Excalc per R. Franciscum Sulenski R.
Conv Ri protestantem de impositione Ex. P. Lucae Sulenski
Patris Germani Executoremne supra scripti ad agendum
petitis, Et S. Lucam Sumienski Cist et Conv S. Michaelem Lukow-
skii provictione Act alter Comparens et secum Judex Controvertens
quar Partium Controversijs in Judicium sum Judicatis Examinatis
Decidendo Finem per Decretum antecedentis Judicij Sui Juramenti
Communicationis Documentorum Conservatum Quoniam
S. Michael Lukowski Bonor Lukowyna Borki ante actus stare
Summarie processu suo in Judicio obtento a Parte actrice
plenarie Convictus esse deducitur, Proinde cum Comparenti
Videlicet Do Luca Sumienski Prefatos Bonor Lukowyna
Borki Juris quaesitore Parti Actoree Judex experiri mandat
Inexperimento teneri Partes Utrasq; facis facere Decreto ante acto Ju-
dicij sui in Puncto Communicationis Documentorum Stylo in
stanti, Et quoniam in Satisfactionem Sententiae Judicij sui Su-
prascripte Partes et quia Pars Actoree per Summarium Judicium
scriptum iam autem Pars Rea quo ad quaesitam Hereditatem
Actum Bonor Lukowyna Borki a S. Michaele Lukowski ac-
quisitum sibi abnegavit Communicationis et sup realita-
tem Communicationis dicta Bonor adpretensum legis
Juramentum petierunt proinde satisfecisse Partes eandem
Sententie Judicij sui Sum advenit negotium vero
principale pro sequenti Cadentia Judicium hoc in Bil-
sko exalternata celebrande decidendo Judex habere

mult

ruitt et declarat, Decr[etum] quem ergore.

Inter S. Mathiam Jaworski act[orem] p[er] et S. Jacobum Stephanowski Cit[atum] p[er] S. Dominicum Kowalewski Invectum Plentem Comparens et Sem[per] Judicem Controvertens quam Partium Controversijs in Iudicio Suum Judicium Examinatis Judicium Decidendo Terminum per Decretum citato Judicij sui Conservatum ad reposituonem Comparentis à Dño Jacobo Stephanowski Judicium decernit quatenus Jdem S. Dominicus Kowalewski Cum Consensum à Dño Jacobo Stephanowski habitum Juramentum praestet Jdem in mitanti et quoniam Juramentum praestitit Proinde Judicium adpraecensum legis Dilationem Infirmitatis S. Jacobo Stephanowski prosequens Judicium suum Cadentiæ in Bilsko exaltata celebrandæ dat et Concedit quam Infirmitatem prout verè Infirmabatur, et ad Causam praesens Comparere nonpotuit, Comprobare tenebitur. Inter Dnos Mariannam Dzierzanowska ad S. Constantij Relictam Sententem Viduam matrem et Antonium Minorennem Filium Czumanskie Act[ores] per Eand[em] S. Sumanska matrem suo et Filij sui nom[ine] p[ar]t[es] Et Dnum Alexandrum Bzicki Act[orem] et Ad[ver]s[us] Dnum Josephum Bzicki Filium Cit[atum] per Eund[em] Dnos Annam Rosaliam Scholasticam et Mariannam Minorennes Sumanskie Act[ores] per Eund[em] S. Alexandrum Bzicki Avum et Tutorem naturalem suo et earund[em] Act[ores] nom[ine] p[ar]t[es] Comparens et Sem[per] Judicem Controvertens quam Partium Controversijs in Iudicio Suum Judicium Examinatis Judicium decidendo Actionem Partium Utrarumq[ue] Juxta Judicij sui probatum et demum Conclusum in Iuris Honor[abilem] Dnum Praesidem Die Secunda Cadentis Mensis Sanctæ Mariæ Magdalenæ Scilicet die Decima Octava Julij anno 1774to Inter Dnos Pijnianum Parentem et Mariannam ad S. Constantium Sumanski Conjugem Relictam Viduam Filiam Dzierzanowskie Act[orem] Rebunam et S. Feliciam Gotębiewski et Marianna Sumanska Juniorem Conjuges ad[ver]s[us] Dnam Bogumilam Sumańska Virginem Juniorem ad Curiam Dnos Matthæum Dzierzanowski et Adamum Sabba Jezewski Tutores à Terbia et Dnam Evam Sumanska Dni Valentini Stuchowski Sententem Dnos Alexandrum Bzowski et Sophiam Sumanska Virginem Juniorem tum et alios a quata partibus rite celebritate peractum esse per Ostium Camerarium Judicij Plocensis rite et legitime proclamatum esse ad actas Curiæ Plocensis Pro Lucarta in Crastino Festi Divæ Annæ Pertinicis Gloriosissimæ Virginis Mariæ Die Vigesima Septima Mensis Julij Anno Millesimo Septingentesimo Septuagesimo Quarto, modo oblatæ peraisse, eodemq[ue] Decreto Expensis de Actis exarato Dnas Annam Scholasticam Rosaliam Mariannam Sumanskie Filias Ceteraq[ue] Relictam ad S. Constantium Sumanski Sententem Viduam in Possessione hereditatis Sortis Dzbnest Conservare declarasse Dnis Actorum Tutoribus Dzierzanowski et Jezewski Curam et animadvertentiam

Super

super disportionem Delicte Vidue et Filiar minorennium ex
presenium Testamenti & D. Constantini Szumanski tanquam
assignatis habere Imperitiae, contra quod Decretum premissas
Partes non aquievisse, quinimo Latis pactione omnimoda
solidasse, nominat Ichem Alexandrum Bieleki in Premis-
sum Decretum non Intrantem ultra mentem Eiusdem testan-
te cuius manuali scripto die Vigesima Tertia Julij anno
1774to in Bonis Dąbrowa datuato manu propria sub-
scripto, post acceptas res mobiles, et subditum nomine Bar-
cis cum Vocatum Decreto Condi Specificatum in Hereditа-
tem Bonis & D. Constantini Szumanski Hereditarie Prefator
minorennium Szumanskiad Parentis in rem Delicte Vidue dato
impio Arbitrio Intercepisse, et usui Suo applicasse, actionem ad
presens Judex Parti Actoree Indebite Intitulasse, que circa alter-
tis premissis Intuitu Interceptionis earundem rerum mobilium
ac prefati Dni Rebelli Decreta Ydem in competente actione pu-
nibilem Esse Eundem D. Alexandrum Bieleki Sententiando Decernen-
do quatenus Idem D. Alexander Bieleki Delicte et Successoribus &
Dni Constantini Szumanski Pena Dupliceum quatuor Decem
marcas Sol parti in Termino Instanter Condicto designato et Subtri-
gore Inferiori Judicio huc per medium in instanti Sub decorum
rigore ex Registro Evaluur extendendo Solvat et realiter enu-
meret quantum spectat restitutionem rerum mobilium per
Eundem D. Alexandrum Bieleki Delicte et Successoribus & Dni Con-
stantini Szumanski Interceptarum et Laboricei Subditi ac
aliarum quarumvis pretencionum Fundi necessariam ejus Con-
descensionem in Termino Bonor Dąbrowa Sorteng & Dni Con-
stantini Szumanski Hereditariam Bonor Camerariorum Trium Flocen
Captato tempore Conducendo advenit Quibus Dni Capitanij Tres
Flocen alio absentia non Obstante dum modo Unus adsit
Mutuo Partium Sumptu Condescensuri vel Condescensurae
ante omnia Computationem Registror descriptor et aliorum Docu-
mentor res mobiles Interceptas et negotium Integrum evin-
centium premia comprobatione Juratoria demandabit, de-
victentys damnis Juramij Inquiret Investigabit Inqui-
sitiones expedit, Juramenta Capiet, minorennes per quem
providendos debebit, decernet, Calculum si Competierit deman-
dabit Partesq in omnibus et singulis pretencionibus nihil
intactum et Irresolutum relinquendo pro exigentia legis Je-
stitie Bonor ac Documentor finaliter decidet dijudicabit
Restitutionem rerum mobilium sive earundem Compensationem ac
Juriget,

ac moderabitur, Cuius vel quod decisioni Partes parere et acquiescere
sub pena Bria ~~vicissim contravenire~~ illo in Trio sup parte con-
travenienta publicanda debebunt, ~~proque laudimio Trio Partes~~
~~quas voluerint~~ huita Pena septem Marcas Bx parti per
partem Compensanda Judicio suo totiq; imstanti solvenda
pro quo Cendmi Trio Partes quas voluerint adcitent adcitandi
sub pena qui supra Comparere tenebunt decisioni vigere.

Actum in Racigi in Terminis Communibus Honestibus Plocens
Districtuum Racigiensis Primul et Plonscensis Plocensis et Brz
scensis tum et Sieprcensis ritute novelle legis protracti Pena
secunda post Trm Purificationis Gloriosissime Virginis marie de-
licet die sexta Mensis Februarij anno domini millesimo de-
ptigentesimo septuagesimo Quinto.

Inter Perlem Remissionum Josephum Xawin Kochanowski Canum
Cathedr Plocens Prepositum Brzesceng act per S. Matthaum Krzy-
nouski Et M. Franciscum Pilenyski Thesaurarij Plocens et Cudzi-
cum Sempiki Cit et Judicng act per S. Paulum Lottouski, Comparens
et suum Judtem Controvertens quar Partium Controversijs in Jud
suum Judicij Exauditis Judex Partibus expedire mandat Inexpe-
mento, deinde Citatione Partium Utraq; Quoniam antehac Con-
scensio suum non est sortita effectum Proinde necessariam esse
iteratam Condescensionem in Mendum Bonor Pacta seu Sanctuam
um ~~Pax Caracensis~~ Judicij hic aut per Camerarum Trium Plocens
~~Cracovien Camerar~~ Conducendi advenit, quod Judex unius ubi duo
duor ubi tres absentia non Obstante mutuo partium Sumptu con-
descensurum de Violentijs damnis Injurijs Inquiret Investigabit
Decem antenius in toto exequetur pretensiones prout aq; Parte
ex Fundo pulsante discutiet Indictiones resolvet, Cui si petitio-
rem nominandum cui et aquo Competient Cognito et resoluto
pro eo demandabit, partes q; in omnibus et singulis pretensionib
nihil in tactum et Irresolutum relinquendo pro exigentia legi
Justitiæ Trm ac Documentor finaliter decidet dijudicabit ac
moderabitur, Cuius vel quod decisioni parte parere et acquie-
scere sub pena Bria sup parte contravenere Publicandi debebun
huita pena septem Marcas Bx parti per Partes Compensanda
Judicio suo totiq; imstanti solvenda pro quo Cendmi Trio adci-
scent Partes quas voluerint et negotium hoc percerit adcitent adci-
tandi qub supra Comparere tenebuntur, Decisi pnsens Vigere.
Dimit pro Pena secunda post Trm Sanctæ Catarinæ in anno pnsens
Incidenti.

Inter S. Nicolaum Rudzyski Cit et aut per S. Aloisium Skworski Procur
Plocens. S. Jacobum Stephczyski et Adami Filium Cit et aut per S. Dominicum Ra-
walczyki Procur Plocens Comparens et suum Judtem Controvertens
quar partium Controversijs in Jud suum Judicij Exauditis Jud

decidere

deicendo Citatores Partium Utrarq; quoriam Decem Antenius Judicij
dis sub actu Feria Quarta proxime Festi sacratissimi corporis
Christi Domini Instantis die nona Junij anno 1773tio Inter Partes
modernas prolatum Suum non est Lobitum effectum Deinde in Or-
dine executionis eiusd Decri necessariam Spe iteratam Condem
in Rundum Honor Magistros Suos Camerarios Finem Processus Capitu-
lo tempore Generalem adinvenit qui si Camerarij alios absentia
tia non obstante duo modo unus adsit mutuo partium Citatarum
condescensum vel condescenerunt Decem Antenius intesto aequet
de violentijs damnis Jocarijs Injurijs et Jnsecutis habit Partes
finaliter decidet dijudicabit ac moderabitur cuius vel quos
decisioni Partes parere et acquiescere sub pena Trium Lyp
parte Contravenien publicand debebunt Lucta pena Legitem
marcar post parte per partem Compensanda Judicis Suis stabil
Jmmutanti Solvenda pro quo sendini Fond Partes quas contulerint
et negotium proposcerit adeirent sub Jsore quo Lypra Compa-
rere tenebuntur Decri Jo sen Legire

Inter Jos Albertum Agnellum Pitginem Jo mpt Bialtaturchi
Magdalenam Dn Antonij Zglinichi Mariannam S. Alberti Kurowski
Carter ac martinum Ex eiusq; nec non Successores ob Suis Decd
de Szachowiglie Dn Josephi Zultowski Comitis Acti per S. Paulum
Zottowski Jos eius Procur Dlatos, Et Jos Jacobum Zultowski Legis immedas
Zottowski Jos eius Procur Dlatos, Et Jos Jacobum Zultowski Legis immedas
Marianam Dn Antonij mutuo Alowski Carter Resichi Citos per Emd
Jos Zultowski et Michelowski Suis ob alios Cit nec pltes, Compa-
rere et Lectis Judices Controversy quas partium Controversijs in
Judos Suos Judicialis Examinis Judex deicendo Citatores Partis Actu-
rei Partis Citat Suos ad Judos edictar Judex decernit quatenus
Supradicte Partes Documenta Cautas presens exhibendi ab inicem
Libi Juxta prescriptum Legis pro sequens Judicio Suos Cadentiae ad-
alternata in Bidio celebrand Sub Lucumbitione in Causa Commu-
nicand Fl.

Inter D. Josephum Wodzenglii act per S. Paulum Zottowski Et quoniam
Dertis Illustrissimus Magnificus Ludovicus Bronowski Canon Collegi-
ate Plocens ac Relicta et Successores ob S. Casimiri Bronowski
Citt presens in Fond dis parent et se condemnare permittunt Proinde
dupser eisq; nec solutionis Talonis cinguli decernitur Condemnatio
et pro peragenda executione ad mun loci Capitaneum remittitur

Publicatum

Inter Joan mariannam de Jaciuglie ob Dn Joannis Starozpienski
Relictam Conten Pichuam act per S. Paulum Zottowski,
et J. Casimirum Rotarski Cit et act pltes, Comparent et Lectis Judices
Controversy quas partium Controversijs in eadem Lucum Judicialis
Examinis Judex deicendo Citatores Partium Utrarumq; et quia de-
licta et Successorum ob S. Joannis Starozpienski Cas J. Casimiri

Rotarski

Kotarski pro Circumscriptione Intuitu Indebucibilium obiectionis
Cone Filasimirum Kotarski et Apolonam de Kotarskie primi &t Geor
gij Kotarski. capost Secundi &t. Adami Stanypienski Relictam
Conter Vidnam, tum et Klen Petrum Kolossenski pro actrice
tata ~~pro actrice~~ ac econverso per eand pro extraditione Sub
dicte admesens Sudr editas, quoadtinet pretensam Circumscrip
tionem mane Fa Quinta pt Pm S. Francisci Confessoris proxima
scilicet die decima mensis Octobris anno 1773mo Coram Act.
Bene Discreto per Suo Kotarskie Coniuges Cone Sam Mariannam
de Gaiczyckie &t Ga Joannis Stanypienski Relictam Conter
Vidnam ac Leon eius Subdito Facta obiectam pro cuius eliminatione
admesens Sudr Pars actrica ~~Pars actrica~~ agit Siquidem admesens Pars Citta indebit
Si Kotarscy Coniuges ead in Causa decenni in ante acto
Judicio Iniuncte Condnis hb actu Fa Secunda post Dm Bo
gdiomum proxima scilicet die nona mensis Maij anno
1774to Intes eand Pars Kotarskie ab una et Sam Mariannam
de Gaiczyckie &t Ga Joannis Stanypienski Relictam Conter
Vidnam Parte ab altera protatum presens in Judicio reponun
primo de actoratum Circumscriptionis eiusd Sal Stanypien
ska eid Iniun Condnis in fundum Bonor Zakrzenko Ca
ptato tempore designatum et ead in Imo Partes in Decem
Condnis Intrantes unctio partium Sumptu Judm sive Offm
Camerariale ad mutuos actoratus condescensuum admeum
eiusd Dem Iniunctis Condnis Laber locare tenebuntur, Sudm
eum actoratum cum toto eius effectu ac partibus ipsis utrisq
revocat remittendum Censet Termino, Conservato, Quantum
vero Spectat Secundum actoratum Pars Kotarskie Cone Sam
Stanypienska pro extraditione Subdito hac in Categoria ab in
faciendo Decem antelati Judicij hui Iniunctae expeditionis Inqui
sitionum tenor reponens ~~Relatum Coniuges Kotarscy Die Dicta~~
Inquisitiones parte utrasq Inquisitionis Jdq Instanti Sudm
censet et quoniam in Actis factionem Sententiae Judicij hui Si
Kotarscy Suas Inquisitiones reposuerunt Jam autem Sa Sta
nypienska Solo eductionis suas Inquisitionum Supra seri
Inquisitionibus repositis de Se Subdicit Primo Sententiae
Sall Partes utrasq Sudm Actis Jensse adinvenit et articulo
rum earund Condescendit, quibus lectis et rutinatis, quoniam
tam ex Documentis quam et Inquisitionibus Deducitur eas
Pars Kotarskie Coniuges in vita &t Qd Adami Stanypienski
ex Sorte Bonor Zakrzenku ad presens possessionem Pars Kotarskie
Subdicta ~~Sub~~ Suam adtorneam de eisdem Bonis Zakrzenku

Subdictam

Subdita[m] in Commubium Lo Blasco de Bonis kolczyno
subdito traditam et concessam pro eadq; subdita modo com-
mutatorio aliam subditam Joam Evam Benedictinna Parzy-
chovina recompensando in Bonis Fabrenko cacabe per
Jmon Adamum Stanowpienski medemor ad vitam vnum lo-
case, Jum Casimirum Kotarski mutuo ad Jo Adami sta-
nowpienski Vitrey hyper premissa benevole Consensisse Lot
Satag eisd[em] Jo Adami Stanowpienski in uno anno, Joan
Benedictinna Parzychovina ad Bona kolczyno retro redigisse,
et adhuc usq; eadq; in Bonis kolczyno Commorasse, quocir-
ca Studendo Justitie et equitatis Jum decerni quatenus
Jo Mariannam de Zawiyskie ad Jo Joannis Stanowpienski
Literis Consensu fidem emendando possessionem suam Bo-
nor kolczyno hypraseram Joam Evam ab actu in Lor
Septimanis Coram Actis Curiq; Locene Rb pena Bonis
in Casu Contravene Circa manenes faciendq; publicand
Carti Literae videlicet Pis kotarskim extradat, quo inter-
mino extraditionis Jac Jo Stanowpienska in vim Caren-
tie Sabonis pro annis quatuor petiam Duplicem quatuor
Decem marcar Pol sub rigore bimli Carti actoris Lohrat
et realiter emmeret, Luata Pena Trium marcar Pol parti
pro parte Compensanda Judicio Duotoriq; in instandi Lot-
vinda Decii Diene Vigore.

Inter Jum Michaelem Kolitnicki ad per Jo Alexium Cwarski
Jnñem Plentem Et Reum Jundissimum Mathiam Kolitnicki
Cercum Cathedem Locene Cid per Jo Paulum Zotkowski Comparene
et secum Juditer Controversiq; quar Partium Controversijs in
Judicium Productis Exauditis Judex resolvendo Decumpsi-
onem ab Officio Curiq; Locene ad suum Judm Jactam
si quid Causa presens sine Personali Compartione utra-
rum Partium decidi nequit, Proinde necessariam esse
Personalem Compartitionem earum, Partibus pro Sequene
Judicii hor Cadentia in Locando Bilsko ad alternata
Celebrand Jum Censet post quam Jo Executam vel
non Judex decernet quod Juris et Justitie erit Dominis Conservan

Inter Jum Josephum Zaleski ad per Jmon Paulum Lotkowski
et Jum Stanislaum Pusienski Citatum pltm Comparene
et secum Juditer Controversiq; quar Partium Controversijs

in

in Judm suum Inductis Exauditis Judm decidendo Citationem Partis Actoreae Parti Cittae suum ad Judm editam Licet quae Gnus Antonius Załęski Gnosor Stanislaus Strusienski pro Solutione Summae Trecentor. Tyrn ad Scriptum manuale sibi Datum Convenit Com tamen Jd Gnosi Strusiensey Fratres ad praesens Comparentes Com eod Gno Antonio Załęski in ordine resignationis Sortis in Bonis Zurawino Jure haereditario habitae Puncta Conscripta esse allegant et vi eorundem Possesionem Mco Stumiecki dimisit et extra Possesionem per Praemissa Puncta extare Inferunt, Decrumq Condnis Inter Mcum Bartholomaeum Vexilliferum Bracławienę et Gnum Antonium Załęski ab una et ~~Gno~~ modernos Comparentes Gnos Strusienskie Jniunctae Condnis sub actu Feriae Secundae ante Fm Sancti Martini Pontificis Proxima scilicet die Octava mensis Octobris Anno 1773tio suo in Judicio prolatum ~~In~~ Fundum Bonorum Zurawino designatum reponunt, Proinde eundem Actoratum G. Antonij Załęski Intuitu praetensae Solutionis Summae Trecentor Tyrn Scripto assecuratae ad Trmnum Condnis In Fundum Bonor Zurawino agitandae prout praemissa Summa Praetensioni Gsor Strusienskich Juxta allegationem obnoxia esse videtur, Judm remittit remittendumque Censet Termino Conservato.

Inter Gnum Laurentium Wołoczewski Act Per G. Paulum Zołtowski Jnscrum Plentem, Et Gnos Antonium Miłodrowski et Mariannam Jnvicem Coniuges Sigismundum Lisickie Cit per Eundem G. Miłodrowski suo et Consortis ac Soceri sui nne pltes, Comparenę et Secum Jndlter Controvertenę quar Partium Controversijs in Judm suum Inductis Exauditis Judm ~~decidendo~~ resolvendo ~~Citationem~~ ~~Terminum~~ ~~Partis~~ onem

Remissionem ab Officio Crenę Plocenę suum ad Indum
Factam Quoniam per Decrum Officij Crenę Plocenę sub
actu Feriae Secundae post Dm Letare Quadragesimalem
nimirum die Decima quarta martij anno 1774to,
Inter Gsum Laurentium Wtoczewski Act ab una, et
Gsum Joannem Lisicki Parte ab altera prolatum Sum-
ma Centum viginti Tynę Juramento evicta per Partem
Actoream ab ot G. Joanne Lisicki modernor Comparenę
Parente adiudicata esse probatur, proinde Insistendo
eiq Decro Judn decernit quatenus Successores ot Gsi
Joannis Lisicki videlicet Sigismundus Lisicki Fra-
ter et Marianna Lisicka Gsi Antonij Mitodrowski
Consors Seu utriq Coniuges unus ad alium Se se
non referendo emundando sui Parentis Bona
altedictam quotam Centum Viginti Tynę quemli-
bet Tynę Triginta sex Grossis numerando inet Pro Fe-
ria Secunda post Dm Conductus Paschae in Anno Psenę
Incidenti Coram Actis Crenę Plocenę sub Paena Bonis
In Casu Contravenę Circa maonem faciendę Publicanę
ad manus et quietationem una cum Transfusionem rem persolventis Partis Actoreae Solvant
et realiter enumerent, Luita Paena Trium marcarum
Pot parti in Trno Solutioni praefixo et sub rigore eod
Judicio Quo totiq in instanti Solvendę maonem
vero Tra Quinta in Crastino Festi Sanctor Petri
et Pauli Aplor Scilicet die Trigesima mensis Junij
anno elapso Coram Actis Crenę Plocenę per G. Mari-
annam Lisicka in Assia G. Antonij Mitodrowski
Mariti sui nne G. Sigismundi Lisicki Fratris sui
Germani Minorennis cum offerentia recessus a Sub-
stantia Patronimica factam Liquidę ~~hac~~ ad hanc
maonem nulla alia onera Patronimica psenę in
Judicio non demonstrant nonnisi eveniendo Solutio-

nem

Solutionem huiusce minimae quotae Subsecutam
Pars Actorea probat, Proinde Eandem Judm Maonem
Cassat et annihilat, vne vero Contraventionis De-
creto Crenae Plocenae ac pro Causata ad praesens Judm
remissione Judm Successores ob G. Joannis Lisich
punibiles Sententiat, Decernendo quatenus Jdem
Successores Poenam Simplicem Quatuor Decem mar-
cas Pol Parti in Termino quo Supra et Sub rigore eodem
Judicio suo per medium Sub Seorsiva poena Bonae
ex Regno Prnatium Itidem Solvat Decri praesens Vigere

Inter Gnos Joannem Patrum Adamum et Joannem ob Ignatij
Itidem Joannem et Franciscum et Hiacinthum ob Gregorij Filios et Filiastros
Trebienskie ad pltes, Et Gnos Josephum Martinum Clemen-
tem et Victoriam minorennem Peptowskie Cit et Act
Cassandae et negotij per G. Josephum Peptowski Suo et
alior Fratrum et sororis mae Pltes, Comparenae et Secum Judm
Controvers quar Partium Controversijs in Judm suum
Inductis Exauditis Judm decidendo Citationes Partium
Utrarumq quoniam anterior Condescensio suum non
est Sortita effectum Proinde necessariam iteratam Con-
descensionem in Fundum Bonor Peptowo Nagorne Gnor
Camerarior Trium Plocenae alior absentia non Obstante
dum modo unus mutuo Partium Sumptu Condescen-
surus vel Condescensuri adsint, ante omnia Comportatio-
nem Documentor Substantiam ob G. Simonis Peptowski
Atavialem Enucleantium praevia Comprobatione Jura-
toria demandabit, quibus Comportatis Sortem eiusdem
G. Mathiae Peptowski ob G. Simonis Peptowski Filij
pro fundo Onerum Creditoreor exdividet, et in eadem Oner
ob G. Mathiae Peptowski liquidabit, liquidatis oneribus
Succores ob G. Jacobi Peptowski Circa haereditatem Sortis
post G. Mathiam Peptowski devolutam quo modo Se di-

stere

Listere voluerit resolutionem exquiret in reliquo Decretum antendus in toto exequetur, Parteq in omnibus et singulis praetensionibus nihil intactum et irresolutum relinquendo pro exigentia legis Justitiae Terminor ac Documentor Finaliter Decidet disjudicabit ac moderabit Cuius Decisioni Partes parere et acquiescere sub poena Bnis sup Parte Contraveniens Publicanae Suita Poena Septem marcar Pol Parti per Partem Compensanda Judicio suo totiae in instanti solvenda, Quo vero spectat Poenas Contravenens ac Insublationem Processus Liquidae S. Josephus Peptduski sub tractu agitatae Condnis egrotum se esse infert, et super realitatem Infirmitatis suae ad Juramentum se se trahit, Proinde admissibili eodem S. Peptduski adinvento, et quoniam loco eiusdem Juramenti Judlter Possibilem pro Trno Condnis ~~ase~~ adesse, recognovit, Proinde easdem Poenas ad Trnum Condnis Judm remittit pro quo Condnis Trno Partes quos voluerint, et negotium poposcerit, adeitent, adeitandi sub rigore quo supra Comparere tenebuntur, Decreti praesens Vigore.

Actum Sochocz die 4ta Aprilis 1775
Continuat actus Feria 2da ante Fm Sanctae Agnetis
Finitus die 31 Martij hujus Sochocz 1775 Decretor

Inter Gsum Aloisium Skwarski Burgrabium Crcny Plocen. Acti per Gsum Sigismundum Skwarski fratrem et Plenipotentem inscriptt Actr
et Gsum Bartholomeum Faligki Camerarium Frem Ciechanowien.
citt per G. Matheum Krzyzkowski inscriptt Plenipotentem, teneri Comparere
a Carta Citata produere Plenipotentiam et quoniam non
quinimo ab inscriptt Compartione Jd Comparens Cartis Ci-
tatis recedit et suum principalem Condemnare permittit pin-
de sup cod Gso Faligki Camerario Frii Ciechanowien. Citato
ratione Contraventionis Decm Compromissorialium in fundo Br
Wotowa plato non sessionisq Turni cod Decm ad expten
Demandatis ac non Solutionis Marcar adjudicatis pmittitur Con-
domnatio et peragenda executione ad Mum Loci Capi-
taneum remittitur

Publicatis.

Inter Illustrissimum et Rndissimum Casimirum in Kobilnica
Kobilnicki Episcopum Kaliens. Suffraganeum et Officia-
lem Gnalem Plocen. Br Gozdowa modernum haeredem actis
per Josephum Ciotkowski inscrum Plentem et Mum Ada
mum Wagrodzki notarium Frem et Crcny Zakrzewien. Citt
per G. Paulum Zottowski inscrum Plenipotentem, Mcam Sim
phoniam primi ord M. Joachimi Czerny Ducatuum Zatorien.
et Oswiecimen. Vexilliferi Secundi adpsens Voti Mci Luca
Moszynski Subdapiferi Radomien. Contem per Josephum
Ciotkowski inscrum Plentem Et Quoniam Mea Theresia Ma-
gnifici Pisarzewski Consors Niszczycka Gpsenti in Frio di
paret et se Condemnare pmittit Unde super cad Mcabi
sarzewska obtentis Conjectibus in luen evictionis ab im
pedimento Judicis respectu Solutionis Summae ex Bonis
Gozdowo Illm adpsens Actr Laredit provenien. pmittitur Conde
mnatio et peragenda executione ad Mum loci Capitane-
um remittitur.

Publicatis

Inter Mcum Fabianum Roscipewski Subdapiferum Dobrinen.
Actr pr̃ter et G. Josephum Mieczkowski Citatr per G. Matheum
Krzyzkowski Comparentibus et secum Judicialiter Controver
tentibus

tentibus Quar Partium Controversijs exaudis legitimo Trno
adinventq Judicium Partibus Causam psequi jubet in pse-
quendo, Deudendo Tnum Partis actoreæ ad Cpsens Judicium
edit Siquidem Causa Cpsens sine Inquisitionibus deudi
nequit pnde Judicium Dilationem Inquisitionis ad contenta
Trni Partis actoreæ et Documentor utrarq Partium pse
quenti Cadentia in Bilsko ex alternata celebranq Dat et
Concedit q quo Trno expediendar Inquisitionum prlem Com
paritioñem G. Mieczinkowski necessariam esse sententiat Trno
Conservato.

Inter G Andream Przedpelski actr Cassandr et negotij prter et
Gsam Catharinam de Kolczynskie olim G Joannis Lonieuski
Relictr Comitem Viduam ~~Comitem~~ Gtzar prter et Quoniam G Valen
tinus Lonieuski Citr Cpsens in Trno disparet et se condemna
re pmittit pnde cum G. Catharina de kolczynskie olim
G Joannis Lonieuski Comite relicta Vidua Citata causa
Cpsens suspenditur ad convictionem disparens, sup quo
Gnoso Valentino Lonieuski Citato disparente in luem re-
levaens Decr Penalitatis in Condicto plati respectu
quoq Condictaminis cum Cpjudicio Sui actr facit decernen
do penalitatis ac Cassationis cujusvis Processus ex eod
Decr in Condicto plato decernitur Condemnac et pagen-
da executione remittetur ad Meum loci Capitaneum

Publicatr

Inter Gsum Albertum Nowacki Capitaneatus Plocens =
anteactum Tenutarium Possessorem actr prter Perfidum
et Infidelem Lewek Berkowicz Citatr prter. Comparentibus et
secum judicialiter Contraverentibus Quar Partium Controversijs
exaudis decidendo Citationem Partis actoreæ Quoniam Causa Cpsens
ex Contractu Arendatorio tentaq Emptionone ad Inventus =
Capitaneatus Plocens Spectanti orta esse pbatur pnde Fo-
ro Causæ huic Competenti adinvento Judicium Partibus pro-
videre mandat in pcedendo ulterioribus Partium Controversijs
exaudis Quando quidem per Contractum arendatorium de Data
ejus Die Vigesima Secunda Junij anno millesimo Septin gen
tesimo Sexagesimo octavo in Bonis Pilichowo Constitutum
inter Illem Meum onusnum Bnmirski Gnalem adjutantem

Clavæ

Clavae Majoris ptunc Capitaneatus Plocen. Possesorem ab una
et Gnosum Albertum Nowacki parte ab altera intuitu dimissio=
nis Proventuum integralium ejusd. Capitaneatus Plocen. Con=
scriptum manibus propriis Pfatarum Partium Contrahentium
subscriptum eund. Gsum Albertum Nowacki integrum tractum
Capitaneatus Plocen. pro Summa Sex millium florenorum Po=
lonicalium in vim Arendae Data in Suam Possesionem recepis=
se in fundamento cujus Contractus Originalis eund. G. Albertum
Nowacki tanquam Tenutarium Possesorem Subalternum Contra=
ctum Propinatorium Perfido et Infideli Judaeo Lewek Berkowicz
Incolae Civitatis Plocen. pro Summa Duorum Millium Noningen=
torum Tynphonum ad unum Annum integrum Duratum dedisse
in Vim cujus Contractus et Constitutae Summae in Vim Propina=
tionis supra exaratis testante Quietatione manuali Die Decima
Sexta Februarij Anno Millesimô Septingentesimô Sexagesimô
Nonô à Pfato Arendatore Perfido Infideli Lewek Berkowicz
pro medio Anno Summam mille Quadringentorum Quinquaginta
Tynphonum Eund. Gsum Albertum Nowacki receptam demonstras=
se ~~et~~ in Vim verò alterius Medietatis Summae ex Propinatione=
Debitae non nisi Summam Quingentorum Tynphonum per utrosq.
Gsos Nowackie Conjuges perceptam esse agnovisse expiratoq.
eod. Contractu Arendatorio in Anno Millesimo Septingentesimo
Sexagesimo Nono determinato Suprafatum Perfidum et Infi
delem Judaeum Arendatorem integraliter acquietatum non de du=
~~monstrasse~~ xisse, nec Quietationem in Judicio reposuisse, Quinimo
Eund. Gsum Albertum Nowacki contra Pfatum Perfidum et Infi=
delem Lewek Berkowicz anteactum Suum Tabernarum ad
Capitaneatum Plocen. Spectan. in Plocko Sitt. Arendatorem
Coram Actis Cren. Plocen. Feria Quinta postridie Festi Sanctae
Margarethae Virginis et Martiris scilicet Die Decima Quarta
mensis Julij Annô Millesimô Septingentesimo Septuagesimô
Quarto intuitu Noningentorum Quinquaginta Tynphonum restan=
tis ex Propinaone querulatum esse pro cujus Solutione supra=
Scriptae Summae et alterius Quotae Quadraginta Duorum Tyn=
phonum ex molendino Chelpovien. debitae Contractu alte dicto
exaratis Suum ad Judicium Eund. Infidelem Judaeum convenisse
Quocirca Judicium decernit Quatenus Suprascri. Gsi Nowacq.
utriq. Conjuges Comprobent in eam Juramenti rotham prout
Summa Noningentorum Quinquaginta Tynphonum ex Propina=
tione debita penes Praefatum Infidelem Judaeum restans et al=
tera Quota Quadraginta Duor. Tynphonum ex Tenuta molendini
Chelpovien. profectitia utraq. Contractu Arendatorio Complectentes

~~ab eod.~~
et per

Et per Judicium Suum adinventos á Ipsalo Perfido et Infideli Judeo Lewe
Berkowicz anteacto Arendatore Partis actoreæ ad psolvendum
juste debentur / de quam Juramenti rotham additur mlis Judicis
Suis adstans Tandem rotha qua Supra p Judicium Suum depmm-
pta fuit Supradicti Gsi Nowacy utriq Conjuges Juramentum
pstiterunt qua attento Judicium Summas Ipmissas in unum Compu-
tatas efficere Summam Noningentorum Nonaginta Duorum
Tymphonum per Judicium adinventam legalem ac liquidam esse agno-
vit Decernendo quatenus Perfidus et Infidelis Lewek Berkowicz
anteactus Arendator Tabernarum ad Capitaneatum Plocens Spectans
Summam Splibatam Noningentorum Nonaginta Duorum
Tymphonum p Partem actoream Juramento evictam in et p Feria
Secunda Carnisprivii pt Dñi Conductus Paschæ in Anno Ipsens
incidenti Coram Actis Cron Plocens Sub Pœna Bannitionis in
Casu Contraventionis circa Mactionem faciendam Solvandam ad manus
Partis actoreæ Solvat et realiter enumeret luita Pœna Trium
Marcarum Polonicalium Parti in Trino Solutionis Ipsius et Subni-
gore eod Judicio Suo totidem in Instanti solvens Quantum
vero spectat Oblatas Donativas per Eund Infidelem Judeum
ad Eund Contractum Arendatorium Seorsive Regestro p Gsos
Nowackie repositis Specificatis Siquidem Supradictæ Donativæ
in Parte extraditæ in reliqua restantes demonstrantur in Con-
tractum verò Arendatorium Specificè non includuntur pinde Ju-
dicium eosd Perfidos Infideles Judeos et Conjuges ante actos
Arendatores ab eisd Ipensis p Gsos Nowackie Donativis regest-
tro ad Judicium Suum porrectis liberos facit et pronunciat. Decr
Ipsens Vigore. / et nec quicquam modo Compensatæ sunt

Inter Mos Joannem Polubinski Tribunæ Plocens et Honoratam
Gumowska minorem Conjuges actores et "ac citat" indicentes p Mum Ma
ritum Suum et Mcem Contis Suæ nñe prter. et Gsum Samue-
lem Gumowski Citatis et Adis prter. Tandem de Consensu Par-
tium Utrarumq reicitur Causa Ipsens ad Sequentes Judiciorum
Suorum Trnos ex alternata in Bilsko Celebrandos J.C.

Inter Gsos Joannem et Catharinam Mei Bartholomæi Zakrzewski V
villicos de Zawskrzeny Contes Zotterskie Adis p Paulum Zotter
ski inserum Plentes et Valentinum et Magdalenam Gsi Joannis
Brudnicki Contem Maliszewskie Citos per Gsum Valentinum Ma
liszewski Patruum Suum et Filiastrum Suum nñe prter Comparent
et secum Judicialiter Controvertens Quarum Partium Controversis
crauditi Deudendo Trnum Partis actoreæ Suum ad Judicium Edi
Siquidem Causa "respectu Ipsens" Dotis Sine Condescensione Deudi nequit pinde
necessariam

necessariam esse Condescensionem in Fundum Bonorum Rudowo-
Judicij Sui aut JJ. Cameraniorum Terrestrium Plocen. Capitalo tem-
pore facta tempestiva dilatione Condiendorum advenit quod
Judicium Annus ubi Duo Duorum ubi tres absentia non obstante
mutuo Partium Sumptu Condescensurum ante omnia Compro-
tationem Documentorum Substantiam Malischewianam fatis olim
G. Sigismundi Malischewski et Catharinae Zaluszwska utorumq. Con-
jugum Parentum derelictam enucleantium Quia Comprobatione Ju-
ratoria demandabit Quibus Comportatis et oneribus si appare-
rint liquidatis Massam constituet de antiquo et moderno Statu in-
quiret Constituta massa Substantiae Dotem competentem Cui Com-
petierit assignabit Solutiones Summarum praefiget rigores anne-
ctet Juramenta tum et Inquisitiones ubi necesse erit exigiet Par-
tesq. in Omnibus et Singulis Pretensionibus nihil intactum et irre-
solutum relinquendo p exigentia Legis Justitiae Testorum ac Docu-
mentorum finaliter Decidet Disjudicabit et Moderabitur Cujus De-
cisioni Partes parere et acquiescere Judicatum pati tenebuntur
Sub poena Damnionis super Parte Contravenient illo in Trno Con-
descensionis publicanda debebunt ac tenebuntur huita Poena Se-
ptem Marcarum Polonicalium Parti meliorem per Partem Compen-
sanda Judicio Sui totiens solvere Sub rigore Secessus e regestro
Panalium extendendo pro Quo Condescensionis Trno Partes quas
voluerint et negotium prosequi erint aditent aditandi sub rigore
Suprascto Comparere tenebuntur Dein Instanz Vigore

Inter P. Fabianum Bukowski "et Cit." pitter. Jsos Adamum Sabbam Jezie-
ski et Laurentium Dąbrowski Cit. et acti per Adamum Mitkowski inserum
Plentem Comparentem et Secum Judicialiter Controvertentem Ordinata Citatione ad-
inventa Judicium Partibus Causam prosequi jubet in prosequendo decidendo
Citationes Partium utrarumq. suum ad Judicium edita Judicium Senten-
tiat Quatenus Partes Documenta Causam Instanz concernentia Sibi ab mi-
cem ad Prorum Legis p sequenti Judicior suorum Cadentia ex Attesta-
ta in Bilsko Celebrand Dog sub succubitione in Causa Communicent-
Trno Conservato.

Inter Jsos Josephum Białłowieski et Bogumilam de Mackezyńskie in-
icem Conjuges acti et quidem Contem in Absa mariti pitter. et Sum
Josephum Mackezyński atq. M. Sabinum Mankowski Dapifer Brodlic
"Pitter et acti pitter" tum Nobiles Mathaeum Remigiusz Dąbrowski nec non Laboriosum Le-
tum Kamienieckie Cit." p eund Josephum Mackezyński suo et eorund
Cit. nne pitter. Comparentem et Secum Judicialiter Controvertentem Quamqu
Partium Controversijs in Judicium Sum indulta examina Resolutoria de Re
missionem ab Officio Instanz Suam ad Judicium facta tum rejectionem

Judicij

Judicij Sui ad inferiorem inscriptionem subsecuta ac Citatores Utramq;
Partium ad Presens Judicium edita Deudendo licet quid Gsi Josephus
Machezynski Parens et Sabinus Mankowski Dapifer de Podolie, Ejusd.
Gsi Machezynski Gener ad Substantiam Medietatis Bonorum Srebrna
et Kowalewo olim Gse Rosalie Mikorowska hereditarie modernorum
Citi et autorum matris et avie hereditariam recurrentes Primo dicti
Mandatione Coram acta Crenz Florenz Sabbo pro Fm Sancte Lucie
Virginis et Martiris anno millesimo Septingentesimo Quinquage-
simo Tertio et Citi Comparitione Gsi Josephi Machezynski Suo et
Gsi Ludovici Machezynski Fris sui germani nec non Gsos Jose-
phum Biallouieski et Bogumilam de Machezynskie invicem Conju-
ges Socerum et Socrem Suos, intuitu Desolationis Medietatis Bo-
norum Srebrna per Gdictos Biallouieskie Conjuges possessorem
ad quam Mandationem inchoato Processu ad Presens Judicium pro decem-
patione Suprascre Medietatis Bonorum Srebrna et ibid. super Eisd.
Gsis Biallouieskie Conjugibus obtentis Binis Condemnationibus Ple-
naria non expectata Conuictione tantummodo Coram acta Crenz Florenz Feria Quarta ante
Fm Nattis S. Joannis Baptistæ scilicet Die Vigesima Secunda Men-
sis Junij anno millesimo Septingentesimo Septuagesimo Quarto Interve-
niente Presentatione Summæ Septem millium Tymphorum et Contractu
Nuptiali simul et Obligatorio emicantis et ejusd. retro ad se receptæ
Mediante Intromissione Coram ejusd. Acta Crenz Florenz Sabbatho in Cra-
stino Festi Nattis Sancti Joannis Baptistæ scilicet Die Vigesima
Quinta mensis Junij anno eod. per Mtrum Wincidum Letrum Kamie-
nieckij de Kamionki Authum acepta et recognita Suprascram Me-
dietatem Bonorum Srebrna in Suam Possessionem relabuerunt Circa
quam Possessionem Conservandos se exponunt Gsis Biallouieskim in-
stituta Presente Remductionis in Competentem Actionem Concludunt Verum
Quemam Suprascri Gnosis Josephus Biallouieski et Bogumila de
Machezynskie Conjuges Medietatis Bonorum Srebrna antecacti Posse-
sores ad Presens Actores et Citati Primisam Substantiam reposita Genea-
logia ab Gsi Joannis Mikolowski esse hereditb probant, ab Eod.
Gso Joanne Mikolowski Gsam Rosaliam Filiam unicam Bono
rum Srebrna et Kowalewo hereditsaire olim Gsi Albertj Machez-
ynskij Contem precedentem Deducunt a quibus Gsis Machezynskie utriq.
Conjugibus Binos filios et unam filiam videlicet Josephum mo-
rum Citi Ludovicum Sterilitr vita functum Bogumilam Gsi
Josephi Biallouieski Contem Actricem modernam fratres et
Sorrem inter se Germanos derivantes esse demonstrant Bona
alte dicta videlicet Medietatem Bonorum Srebrna tam vigore Contra-
ctus nuptialis simul et Obligatorij de Data ejus Die Vigesima
Prima July mensis anno millesimo Septingentesimo Quadrage
simo Secundo in Bonis Srebrna inter Gsum Albertum Mach
ezynskij ab una et Gsum Josephum Biallouieski parte ab altera

Consen

Consen̄ mentibus ppriis Contrahentium Subsen̄ actiq Crenę Capitali
Ploceę Feria Quinta in Cōne Festi Sancti Mathei Apli videlicet
Die Vigesima Quarta Mensis Septembris Anno proxime elapso
Millesimo Septingentesimo Septuagesimo Quarto oblatuatis Sum-
mam Septem Millium Triplenum in Vim Dotis et Juris Obliga-
tonj Josephi Biallouriesliae Contj serviene in se Continentis
Quam vigere Juris Successivi pt Olim Josephi Ludovicum Macke-
steniliter vita functum Jure naturali equaliter uti ex Substantia Ma-
todoviana Matrimonica respicientis per omnes Triginta Duo possessa
esse Supra sen̄ Josephi Biallouriesey Conjuges moderni Actis probant et
Documentis remonstrant, Stante Possessione Cpatorum Bonorum Sedne
tanto temporis Spatio Cpictis Josephi Biallouriesliae Possessionibus tam in
Summa Superius exarata quam Jure Successivo pt Sterile Caput olim
Josephi Ludovici Mackeżyńskii Josephi Biallouriesliae succedebat non Qua-
lificatis pendente lite respectu pretensae rehabitionis Bonorum Cpi-
ctorum nullaq subsecuta plenaria Convictione tantummodo ad Praesenta
tionem Summae sed in Officio non repositionem Quinimo retro ejusdem
receptionem testante Manutione Coram Actis Crenę Ploceę feria Secunda
pt Fm Sancti Joannis de Matis Sancti Joannis Bpte proxime ela-
psi videlicet Die Vigesima Septima Mensis Junij Anno millesimo Septin-
gentesimo Septuagesimo Quarto ex pte Compatronę Josephi
Josephi Biallouriesli et Bogumilae de Mackeżyńskie Conjugum
cum Josephum Mackeżyńskii Fratrem germanum atq Ma-
Sabinum Mankowskii Dapiferi Podoliae tum Nobles Matheum
Remiszewski et cujusvis Nris Laboswski Complices intuitu expulsio-
nis de Commissis Sortibus seu Medietate Pri Sedne facta Cpic-
tis Josephi Biallouriesliae modo violendo se expulsis Deducunt Josephus autem
Mackeżyński et Mankowski tum et alijs Complicibus Primo ad Officium
Crenę Ploceę Deinde ad Forense Judicium de expulsione promovent et
reinductionem Concludunt; Quocirca attentis Contractu Nuptiali simul et
Obligatorio superius de actu exarato Possessionem Cpictorum Bono-
rum firmante tum et Manutione de expulsione a Josephi Biallouriesliae
Conjugibus cum Josephum Mackeżyńskii et Meum Sabinum
Mankowski Dapiferi Podoliae facta, intromissione vero Josephi Mackeżyń
skii et Mei Mankowski uti non pacificatis tam onere ex Contractu
emiano quam Jure Successivo pt Sterile Caput olim Josephi Ludovici Mack-
eżyńskii Josephi de Mackeżyńskie Biallouriesha fratris germani ex Sub
stantia Matrimonica aequaliter Competenti magis violenta quam Jo
sephi reputata non obstante indistendo Legi Positivae de expulsionibus
Sanctae ante omnia non intrando in Cognitionem Juris Supra scripti
Josephi Biallouriesliae Conjuges in Medietatem Cpictorum Bonorum Pre-
fata in ante Possessorium Judicium reinducendos Declarat ratione vero
Violentae expulsionis Partem Cpti videlicet Josephum Josephum Mackeżyń
skii et Meum Sabinum Mankowski Dapiferi Podoliae tum et alios

Complices

Complices non posse evadere Penas Judicium Sententiat Decernendo
Quatenus Jesus Josephus Maciejowski et Mus Sabinus Marhowski Tur
rim Castri Plocens Superiorem sine et ab actu Presens Dein in Octo Septi
mam incant ejusq Sessionem per Spatium Unius Septimanae Continuent
et expleant nec non in Egressu de Turri medius Vadijm Capita Simplicis Partis
in Suis egressus Judicialiter pr medium in instanti Sub Pena Bannionis
Coram Aula Curiae Plocens tam quo ad Sessionem Turricam quam Solutio
nem Vadij Circa Mantinen faciendam Publicanda Judicio Suo per
medium in instanti Sub severiori rigore ex Regestro Penalium exten
dendo Solvant et realiter enumerent in Ordine vero reinductionis ne
cessariam esse Condescensionem in Fundum Bonorum Srebrna per GG
Bialloureskie Conjuges Possessorum Judicij Sui aut Generorum Came
rariorum Trium Plocens in et p Feria Secunda pt Dñi Misericordiae
in Anno Presens ventura Conducendorum adinvenit Quod Judicium sive
Jsi Camerarij Unius ubi duo Duorum ubi tres Absentia non Obstante
Mutue Partium Sumptu Condescensurum ante omnia Edictos Jsor Bialla
ureskie Conjuges in Edicta Bona Srebrna Possessioni Partis Actoreae
Subjecta reinduet et Esse intromittet in Faustiq Possessione relin=
quet Jegeo Calculum de Proventibus excipiet Inquisitiones expediet de
Damnis Injurijs inquirt investigabit Juramenta excipiet Quod si vero Extex
tura Expulsio apparebit Partem Cit et ad Presens Possessioni Jstatorum
Bonorum insistentem retro reinduet Penas Duplicati p objecta Expul=
sione Extextura et non deducta Precedentibus Solemnitatibus Juris decer
net rigores exactet annectet Partes in Actoratu Expulsionis finali
ter Deudet et Disjudicabit Cujus Decisioni Partes parere et acquiescere
Sub Pena Bannionis super Forte Contravenium publicanda Debebunt
ac tenebuntur Quita Pena Septem Marcar Polonicalium Parti per Par
tem Compensanda Judicio Suo totid in Instanti solvend pt determi
natam vero modo quo supra Causam Expulsionis hae Judicii com
sive GG Camerarij Tres Plocens non recedendo ab Actu reinductis
mis in Scrutinijs Actoratibus tam intuitu Optentae Meliorationis Dotis
per rationem Successionis pat olim Jsum Ludovicum Maciejowski sterilitas vita funct
Jsae Bialloureskie Frem germanum in Eam devolutae Cadicinis ac Con
verso a Jso Josepho Maciejowski et Mo Sabino Marhowski Dapi
fero Podolie p deoccupatione Bonorum Srebrna ab invicem p Partes
Sibi institutis in Fundum Commissorum Bonorum Condescensurum ante
Omnia Comportationem Documentorum Substantiam olim Jo Joannis
Mitkowski Secretis et Rosaliae Mitkowskie filiae Jsi vero alber
ti Maciejowski Comitis tum et utriq Genitorum Maciejowskich Con
jugum Fatis derelictae enucleantium Feria Comprobatione Juratoria per
quem Competerint Injunget quibus Comportata onera si quae legalia ap=
parverint liquidabit legalitatem Transactionum Quarumvis Cognoscet
resolvet Dubia discutiet et Easdem Transactiones p opportunitate negotij
Cassabit vel Approbabit Massam Substantiae Constituet ex qua
Constituta Massa Dotem Competentem p re Jsae Bogumilae de

Maciejowskie

Machczyńskie Działowiecka assignabit Solutionem ejusd. Spfiget Locationem Securam Designabit Rausicataq Dote Bona pmissa Sre Cujus interest de occupanda facet de violentijs Subaltemis ac di- pt facti expulsionem subsecutis put scorsivis Trnis et Protestatio- nibus obicuntur inquiret investigabit pro tum et quibusvis Damnis injurijs pretensionibus Fundi ex quocunq fonte pmanantibus inqui- ret investigabit Inquisitiones expediet juramenta exigiet satisfactio- nem omnimodam Cui et a quo Competient petendam demanda bit Partesq in omnibus et Singulis pretensionibus inhibit in- tactum et resolutum relinquendo pro exigentia Legis Justitiæ Trnorum ac Documentorum qualiter deudet disjudicabit ac mode rabitur Cujus Decisioni Partes parere et acquiescere Judicaturq pati sub pœnis Bannionis super Parte Contravenient illo in Trno publicand debebunt ac tenebuntur tuita pœna Septen marcarum Polonicalium Parti per Partem Compensand Judi cio vue totiē in instanti solvend pro qua Condescensionis Trno Partes quas voluerint et negotium proposuerint adeant adiandi sub rigore qua supra Comparere tenebuntur Decr Ipsum Vigore. movit Pars Cta videlicet Mlis Machczyński et Markowski ad Judicia Tribunalitia Km Petrovienē [illegible] Admissa. Termino Conservato.

Inter Ipsos Albertum Malispewski et Agnetem de Ciespewskie in vicem Conjuges acta per mantum Suum suo et Contis Sud nie prter, Ipsa Adamum Zielenieski Cta prter. Comparens et Secum Ju- dicialiter Controvertens Quarum Partium Controversijs in Judo Suum indutid exandis Deudendo Trnum ex Parte Ipsorum Alberti Malispewski et Agnetis de Ciespewskie primi ob Ipsorum Joannis Myszyneski ad Ipsos secundi voti invicem Conjugum cons Ipsum Adamum Zieleniecski pro- Statutione Laboriosi Valentini seu Alberti Stegnicki Ipse Bogumi la de Stegnicki Gutkowska Frs germani Suum ad Judicium edicti teneri eund Ipsum Adamum Zieleniecki Cta statuere Suprafatum Laboriosum Stegnicki ad mentem Trni vdg in instanti Et quorum Ipse Adamus Zieleniecki satisfaciendo Sententiæ Judicij sui Valen- tinum Stegnicki ex pt assumptum sibi nomen alberti statuit pro- inde Satisfactione in pmissis adinventa Partibus experiri mandat. In experimento vero ulterioribus Partium Controversijs exandis Si- quidem Pars actorea ad Locorum Trni adcedi Valentinus Stegni cki Judicialiter statuto recognitionem procedentiæ ejus natali- tiorum et ob ingenui Antonij Stegnicki Parentis sui Sui in Judicio exposcit et Concludit, Inscriptionem Sub actu Feriæ Secundæ ante Trm S. Jacobi Apli Anno Millesimo Septingentesimo Trigesi mo Septimo, per Nobilem Helenam Ciepiewska olim Antonij Stegnicki

Sine

specificatione Nobilis Relicte Conten Viduam futuru Mariti Sui
Gso Mathiæ Zauidzki super Summam Quatuor millium Flor
recognitã repo demonstrat, tum et Maritores binas primam Sabo
pt Fm Sancti Francisci Confessoris Anno Millesimo Septingente-
simo Trigesimo Septimo ex parte Gsi Antonij Ciepsewski ob
Alberti Filij ob ven Gsi Antonij Ciepsewski Burgrabij Cra
Cloanz sterilitor vita functi fratris Patruelis Suj et Gsor
Barthlomei Theodori Agnetis et Thereseæ Virginum
innuptar Ciepsewskich Fratrum et Sororum Suor nne alte-
ram feria 2da pt Fm S. Andreæ Apli Anno eod utraq Cone
Gsis Mathiam Zauidzki et Helenam de Ciepsewskie prim
ob Laboriosi Stegnichi ad psens Conjuges obtinendo quod
eod Helena Ciepsewska in primo Thoro Laborioso Stegni
chi nupta fuerat et exinde de nullitate inscriptionis in rem
Gsi Zauidzki subsecutæ utraq Coram actis Cone Cloanz facul-
reppnit in super Copula Matrimonij ingenuitatem moderno Statuto
per Adm Rdum Adamum Kulwski Præpositum
Gurcnz die Veneris Octobris anno Millesimo Septingentesimo
Septuagesimo Tertio extradita in residentia Parochiali Gurcnz
Datuæ Anno Millesimo Septingentesimo Quinquagesimo nono
per Rdum Valerianum Zopalski Præpositum Zochovien Inter
Laboriosos videlicet Albertum in arte Valentinum Modernum
Statutum et Mariannam de Lenna Szlachecka psentibus
Testibus Laboriosis Alexio Simone et alijs de Falcino
Subditis in matrimonio benedicta et subsecuta Deducit Exinde
Judm ad incipiendam Indagationem ex eod Statuto Stegni-
chi Judicium annexit qua peracta Indagatione Acepto ab
eod superrealem Recognitionem juramento Carta actorea ob-
signillata et extradita Ptr Curiæ Indagatoribus
Indagatoribus Laberc visit et declarat Quinam vero
Rei in Causa Supradicta Pars actorea super Carte Citata binas
Condemnationes Primam quidem in Radiaz Feria Tertia in Cro
Festi Omnium Sanctorum scilicet Die Secunda Mensis No
vembris Anno Millesimo Septingentesimo Septuagesimo
Tertio alteram in Pluchc Feria Secunda pt Dm Rogationum
prima scilicet Die nona Mensis Maji Anno hoc elapso Mille
simo Septingentesimo Septuagesimo Quarto utraq respe
ctive non Statutionis Laborioni Valentini Stegnichi Sub m.
mutati nnis Alberti sui in Judicio obtentas esse reppnit
hinnc Judm Decernit quatenus in Sublationem earundem bina
rum

rum Condemnationum ꝑ quaq Earum per Poenam duplicem Quatuor Decem Marcar Pol ~~suprascriptae~~ Parti ab actu ꝑsenti Decri in una Septimana coram actis Crenę Plocenę sub Poena Bannionis circa Mactationem faciendę publicandę Judicio suo per medium sub seorsivo rigore ex Regestro Poenalium extendendo idem Suprascriptus Adamus Zielenieski Solvatet realiter enumeret Decri ꝑsenti Vigore.

Actum in Raciąż in Terminis Communibus Terrestribus Plocensibus Districtuum Raciąziensis simul et Plonscensis ~~Vicecaetaneus~~ Plocensis et Bielscensis tum et Sieprscensis Virtute novellae Legis protractis Feria Secunda post Festum Purificationis Gloriosissimae Virginis Mariae scilicet die Sexta Mensis Februarij anno Domini Millesimo Septingentesimo Septuagesimo Quinto.

Inter Mcos Ignatium Luboradzki Tribunicę Terrę Zawskrzenę et Judicię Crenę Ciechanovienę et Victoriam de Chrząszczewskie Primi olim M. Theodori Szabłowski Dapiferidę Vissogrodienę secundi olim M. Antonij Mazowiecki Tertij ad ꝑsens voti invicem Conjuges actores. per M. Maritum suo et Contis suae mne prltr et Infideles Izrael Nosonowicz Raciężki, Hersieczkowicz Jakob Prusak Smolowicz seu Markowicz Kalmon Herszowicz Izaak Jozefowicz Szmuklerz Herszek Satkowicz Wulfickowicz Szmuklerz tum Successores olim Infidelium David Pinkiascewicz et Noson Berkowicz Judaeos Drobinenę Citi per J. Paulum Żołtowski Comparenę et secum Judltr Controvertenę Quar Partium Controversijs suum in Judm induti exauditi Decidendo Citationem Partis actoreae suum ad Judm editam Judm decernit Quatenus Partes suprascriptae Documenta sibi Causam ꝑsenę evincenę ab invicem pro sequenti Judicior Cadentia in Bilsko ex Alternata Celebranda ad ꝑscriptum legis Eo sub succubitione in Causa Communicent pro quo Termino ex Communicatione incidenti Mci Luboradzey

Conjuges

Conjuges ex vi Juris aditalitij meum Bartholomeum=
Mazowiecki Tribunum Lawrzeny pro Comportatione
Complanationis certae cum Infidelibus Judeis Oppidi Dro
bi initae ac Successor ob Filiis mei Joannis Skarbek Castel=
lani Jamvoladislavien ceruntq Br oppidi Drobin haeredes
adsitent Adcitandi Subrigere Panes Damnionis Compa=
rere tenebuntur Termino Conservato.

Inter Gos Albertum Chudzyński et Joannem Poplawski ad per eosdq
pltr. et Gum Josephum Osiecki atq Fabricium Albertum
Florianum Dicd Masiedzy et Michaelem de Bonis Kalu
Subditos Cida per eundq G. Josephum Osiecki suq ac Jpsius
Subditor nne pltr. Comparens et secum Jndltr Controvertens
Quae Partium Controversijs Suum in Jndm induxit exaudit
Decidendo Trnum per Decimum anteacti Judicij sui Conservatum
teneri Partes utrasq reprimere Inquisitiones Jpsemq in Causa
deducd idq in instanti Jndm Censet Et quoniam in Satis
factionem Sententiae Judicij sui Gus Albertus Chudzyń
ski Inquisitiones suas per Testes ex deducd reposuit jam
autem Gus Josephus Osiecki tantummodo per Testes tres
itidq deducd reprimit et ab actu Feria 2da ante Jm Sanctae Agne=
this Virginis et Martiris in Anno Mille.imo Septingentesimo
Septuagesimo Quarto ad Jpsemq actum elapsis binis Cadentijs
ad Parem numerum Testes non adduxit et in abusu educendae Jnqui
sitionum suae in Judicio Condemnare sese permisit modoq in
eisdq suis Jnquisitionibus quamvis non in adequato nu=
mero eductis persistendo Jnquisitionibus Gni Chudzyński
Partis actoreae sese subjicit Unde utrasq Partes Jndm
satisfecisse. advenit, et ad lectionem earumdq Condescendit
quibus lectis, et matura deliberatione perpensis, Quando=
quidq ex ejsdem Jnquisitionibus deductum est Gos Josephum
Osiecki et cujusvis nnis Brumirski et quidq eundq Brumir
ski Gum Joannem Poplawski Colaphum impingisse
impegisse et in Civitate Drobin apud Infideles Judeos
varias rixas excitasse, Gos Poplawski et Chudzyński
ex eadq Civitate Drobin dissessos in via per Gos Osiecki
et Brumirski cum alijs aseclis inquietasse, fugaq
pedestri nocturno tempore ab equis propriis cum deper

ditione

ditione suor apparamentor videlicet Pileor frammear
ad Bona Biskupice ab eadem turba intollerabili re=
cessisse et salvasse, de Bonis vero Biskupice usq
ad Bona Cieszewo eadem nocte in equo Tabernatoris
pro ultimo salutis remedio refugium dedisse, insuper
Gsum Osiecki Gsum Albertum Chudzynski in Duellum
provocasse, Emissaq ex Testibus reignaris Inquisitio=
nibus deduxisse, ad extremum literis Scriptis Gso Jose=
pho Osiecki Provocationem in Duellum probasse, quo=
circa Studendo Justitiae et aequitati Partem Cittam
non posse evadere Poenas Judm Sententiat et licet
majores pro meruerit ~~tamen~~ tamen ad mitiores
Condescendendo Judm Sententiat, quatenus supra scri=
ptus G. Josephus Osiecki eluendo hunc suum ausum
pro provocatione in Duellum ac inquietatione in
via Publica cum periculo vitae, Turrim Castri Plocens
superiorem in et pro Feria Secunda post Dm Re=
miniscere Quadragesimalem in anno praesens incidenti
ejusq sessionem Turricam per Spatium Duar Se=
ptimanar sine intermissione Continuet et expleat,
nec non in egressu de Turri Poenam Quadruplicem
Quatuor decem Marcar Poli * Parti actoreae * Coram actis Crens
Plocens tam quo ad sessionem turricam quam so=
lutionem Marcar sub Poena Bannionis in Casu
Contraventionis circa maonem faciend publicand
solvat et realiter enumeret, Judicio vero suo per=
medium in instanti sub rigore seorsivo ex Regestro
Poenalium extendendo itid solvat Quantum vero
spectat Partem actoream Quoniam ex utrisq Inqui
sitionibus per testes Partis Cittae ex auditu tantum ab
Infidelibus Judaeis Drobinens de peractis mutuis ri=
xis Gsus ~~Josephus~~ Albertus Chudzynski incusator attenta dimi
nutione

nutione Pœnalitatis propter G. Josephum Osiecki Citt Judm Partem Actoream liberam facit et pronuntiat; in sublationem binar Condemnationum ex parte G.G. Alberti Chudzyński et Joannis Poplawski super Gso Josepho Osiecki unius feria Secunda pt Fm Sancti Michaelis Archangeli proxa scilicet die 4ta Mensis Octobris Anno 1773tio alterius fra 2da pt Dm Rogationum proxima scilicet die nona Mensis Maij 1774to Anno utrarq in Plocko in anteacto Judicio suo Obtentar Pœnam Duplicem Quatuor decem Marcarum Poll Parti Actoreæ in Trno et sub rigore quo supra Judicio suo per medium in instanti subscorsivo rigore ~~ex~~ ~~de~~ ~~seko~~ et Regestro Pœnalium extendendo itidq solvat et realiter enumeret interea vero Frammeam et Pileum circa pmissas violentias interceptam sub simili rigore et eodq in Trno Parti Actoreæ Gsus Josephus Osiecki restituat x et Inquisitiones vero Judm Conservat. Decri psenq vigore. Quoniam vero G. Ignatius Bromirski Citt psenq in Trno disparet et se Condemnare permittit in lucro ultimariæ fortis finalis ac indilatæ executionis raone attentatar violentiar permittitur Condemnatio et pro peragenda executione ad ~~ex~~ ~~loco~~ Mcum loci Capitaneum remittitur.

Publicatt.

Inter Gsos Andream et Antonium Rosaliam ac Bogumilam Virgines innupt Fratres et Sorores inter se germanos Swięcickie actt et Citt per eunq G. Andream Swięcicki Frem natu majorem suo et Fris sui natu minoris ac Soror, actt et Citt ~~nec~~ suar nne prltr et Gsos Jacobum Slepkowski et Mariannam de Dąbrowskie in vicem Conjuges tum Domicellam Slepkowska Virginem innupt Citt et actt per G. Josephum Ciołkowski Gsos Josephum Woyciechowski

ciechowski et Evam de Kolczynskie Primi olim G. Sta=
nislaj Swięcicki Secundi ad praesens voti invicem Con=
juges Victricum et Matrem per G. Andream Swię
cicki filium et Privignum suo et eorum Cilis mne pltr
Comparens et secum Judltr Controvertens Quat Controver
sijs Partium suum in Judm inducti exauditi Quoniam
Causa praesens sine Condne decidi nequit Proinde necessa
riam esse Condescensionem in fundum Br Slepkowo
GG Camerarior Trrium Plocens Captato tempore Condu
cendor adinvenit Qui Gsi Camerarij alior absentia
non obstante dum modo unus adsit, mutuo Partium
sumptu Condescensuri aut Condescensurus ante omnia
Comportationem Documentor quorumvis Causam
praesens evincens praevia Comprobatione juratoria deman
dabit quibus Comportatis documentis oneribus
liquidatis si quae legalia apparuerint Massam
Substantiae fatis olim Gsae Catharinae Rogozinska de=
relictae Constituet, dubia quaevis discutiet Transa=
ctiones cognoscet resolvet ex divisionem inter Successo
res directos peraget, et ad Sortes ex divisas onera
applicabit Inquisitiones expediet, Juramenta exci
piet Calculum excipiendum ~~[illegible]~~ quod si juste
debebitur sententiabit Processum Cognoscet Poenas
si opus fuerit irrogabit Satisfactionem omnimodam
cognita legalitate Transactionum cui Competient
praestandam demandabit Partesq in omnibus et sin
gulis praetensionibus nihil intactum et irresolutum
relinquendo pro exigentia legis justitiae Trnor ac Do
cumentor finaliter decidet disjudicabit ac modera=
bitur Cujus decisioni Partes parere et acquiescere
sub Poena bannis ~~in Casu Contraventionis~~ super Par
te Contraveniens publicanda debebunt luita Poena

Septem

Septem marcar Pol Parti per Partem Compensand Judicio suo totid solvend pro quo Condnis Trno Partes quos voluerint adcitent adcitandi sub rigore quo supra Comparere tenebuntur Decri p sent vigore.

Inter Gsos Stanislaum Barcikowski et Hedvigim Rakowska invicem Conjuges acti per eund G. Stanislaum Barcikowski maritum suo et Contis suae nne prltr. Et Gsum Jacobum Rakowski Cit negotij et acti Cassandae prltr. Comparend et secum Judltr Controvertend Quar Partium Controversijs suum in Judm inducti exaudit Decidendo Citationem Partis Actoreae ~~[illegible]~~ pro Solutione Summae Trium millium florenor Pol ex Summa originali Quinque millium florenor Pol Contractu nuptiali in vim dotis Gsae Hedvigi de Rakowskie Barcikowska assignata provenientis ~~[illegible]~~ Cond G. Jacobum Rakowski suum ad Judm editam, Licetquid Gsus Rakowski modernor actor Parens post inita Secundaria Matrimonij vota, cum Gsa Zuzanna Modlińska testantibus Transactionibus primo inscriptione per eund Gsum Jacobum Rakowski in rem Gsae Zuzannae Modlińska ob Petri filiae Conti suae legitimae super Summam Trium millium Florenor Pol sub actu Feriae 4tae ipso die Cinerum scilicet Die decima Sexta Januarij Anno 1774to tum et advitalitate sub uno eodq actu Coram eisd actis Crend Plocen subsecutis et recognitis Dotem assignatam Gsae Hedvigi de Rakowskie Barcikowska filiae suae cum ob Gsa Brigitta Leszczyńska in primo Matrimonij Thoro pereatae Maone Fra 2da ante Fm Nattis Sancti Joannis Baptae pxa scilicet die vigesima mensis Junij Anno 1774to Cond eosd Gsos Barcikowskie ex impossibili exolutione restand Dotis facta, reclamavit eisdq Gsis Barcikowskim Summam restand Trium millium Florenor Pol ex re tenuitatis fortunae suae pmissam Summam exolvere difficilem se esse infert, Partiq Actoreae incompetentem actionem Concludit, Verumquoniam suprascra Pars

actorea

Actorea prᵐ Jure petendi ad ꝓtensam Solucionem Supra-
scripte Summe Trium millium Florenᵒᵐ Polᵏ restans
Primo Intercisam nuptialem de data ejus Die 4ta
mensis Maj anno 1711mo in Bonis Parzen datu-
atam inter Gᵗᵒˢ Jacobum ob Alberti Kalinowski fi-
lium et Brigittam ob Stanislaj Leszczyńskii filiam
Conjuges Kalinowskie ab una et Gᵗᵘᵐ Stanislaum
Barcikowski ob Alexandri Barcikowskii filium
parte ab altera Conscriptᵃ manibus Contrahentium
et amicor subscriptᵒ, in vim assignatæ dotis intuitu
Summæ Quinque millium Florenᵒᵐ Polᵏ tantis per de
Bonis Paternis et Maternis initam et Confectam
suo in Judicio reprimit et demenstrat, et in vim Satisfactio-
nis ejusᵈ Intercisæ nuptialis ac acceptationem ejus
Summam Duor millium Florenᵒᵐ Polᵏ testante Quie-
tatione Feria Sextâ ante Fm Natalis S. Joannis Ba-
ptistæ ꝓxa scilicet die Vigesima Mensis Junij Am-
no eod. ˣ Suprascᵗᵒˢ Gᵗᵘˢ Stanislaus Barcikowski ˣ et coram actis eisd. recognita
à Gᵗᵘˢ Kalinowskie suis Contis Parentibus levavit, quam
Summam sub actu Feriæ 2dæ ꝓx Fm Visitationis
Gllmæ Virginis Manæ ꝓxa scilicet die octava Men
sis Junij anno eod. et coram actis eisd. Gᵗᵘᵉ Hedvigi
Kalinowska Conti suæ in bonis suis inscripsit, levataq.
eadᵉ Summa Suprascᵗᵃ ad rationem dotis vi Intercisæ
nuptialis prospectiq. sui Parentis mutatis vobis ac
inscriptione in rem Novercæ suæ super Summam
Trium Millium Florenᵒᵐ Polᵏ subsecuta deinde et
Mᵃᵒne elapsis tribus annis post initam Intercisam nuptialem Dotem sibi assignatam reclamanti,
ad Mᵃᵒnem Coram actis Prenᵒᵐ Florenᵒᵐ feria Quinta
ꝓx Dm Conductus Paschæ ꝓxa scilicet die Decima
Quarta Mensis Aprilis anno 1744to intuitu non
dolutionis restans Summæ Trium Millium Florenᵒᵐ
Polᵏ

Pol. pro fundo dotis sibi debitae querulari debuit, actio-
nemq. intuitu ꝑtensae Solutionis ejusq. Summae ad
Praesens Judm instituit et eandem Summam una cum
Provisione sibi adjucandam exposuit Quocirca Stu-
dendo aequitati et Justitiae insistendoq. novellae
Legi de Intercisis et Transactionibus perpetuitatis
sancitae Judm decernit quatenus ad ꝑscriptum supra
scriptar. Transactionum Jo. G. Jacobus Rakowski
Summam Trium Millium Florenorum Pol. restanorum
ex assignata dote emicanorum originaliter ex Summa
Quinque Millium Florenorum Pol. provenientem una
cum Provisione ab actu Intercisae nuptialis per
Quinque a Centum Computanda in et pro Crno Festi
Nattis Sancti Joannis Baptae in Anno ꝑsenti in-
cidenti Coram actis Crenorum Plocenorum sub Poena bannionis
in Casu Contraventionis circa Maonem faciendam pu
blicandam ꝑvia facienda per Maritum in rem Contis
recompensa Parti Actoreae solvat et realiter enu-
meret luita Poena ~~Septem~~ Trium Marcar. Pol.
Parti in Trno Solutioni ꝑfixo et sub rigore simili
Judicio suo totiq. in instanti solvendam In sublaonem
vero Condemnationis ex parte Gsor. Barcikowskich
Conjugum sup eodem Gso Jacobo Rakowski raone non
exolutionis suprascriae Summae sub actu Feriae 2dae
post Dm Rogationum pxa scilicet die nona mensis
Maij Anno pxe elapso in ~~Lodi~~ Plocko in anteacto
Judicio suo obtentae Poenam Simplicem Quatuorde
cem Marcar. Pol. Parti in Trno suprascro et rigore
eodem Judicio suo per medium sub seorsiva Poena Ba-
nitionis ex Regestro Poenalium publicandam itiq. sol-
vat Maonem vero superius de actu exaratam Dotem
assignatam indebite et ꝑpostere post tot acceptatio
nes et Inscriptionem in rem Secundariae Contis per Pa
rentem recognitam reclamantem, Judm Cassat et annihilat
Decri ꝑsenti Vigore.

Inter G. Felicianum Karski "et Cit" Act. per G. Aloisium Skwarski et Infideles ac Perfidos Hersiek Jchowicz et Salamon Jozwowicz Judaeos et mercatores Drobinen. Cit. et Act. Cassandae et negotij pr. ltr. et Mcum Bartholomaeum Mazowiecki Tribunum Zawskrzen. Cit. per G. Simonem Rudowski Comparen. et secum Judltr Controvertens Quar. Partium Controversijs ~~[illegible]~~ Suum in Judm inducti exaudit. Resolvendo Remissionem ab Officio Cren. Plocen. ad psens Judm facti tum Citaones utrarq. Partium ad Jd. Judm editas decidendo licetquid ~~[illegible]~~ Gsus Felicianus Karski pro solutione Summae Trium millium Sexaginta Sex florenor. Pol. ad scriptum Manuale ab Infidelibus Judeis Herz Jchowicz et Salamon Jozwowicz incolis et Mercatoribus Drobinen. die Prima Julij 1765to anno, in Bonis Osieczek datum manu Judaica subscriptum in hoc paragrapho alio Charactere et Atramento unus pro altero ~~[illegible]~~ é fide jubendo, # adscriptitie # Correctum, tam pfatos Infideles Judaeos quam Mcum Bartholomaeum Mazowiecki Tribunum Zawskrzen. unius Infidelis Judaei ~~[illegible]~~ Herszek Jchowicz Summam Nongingentor. Septemdecem florenor. Grossor. quinq. Pol. Decro Condli adjudicatam per eund. M. Mazowiecki ad "~~[illegible]~~ hucusq." detinentem ad psens Judm Convenit, Maonemq. idem Suprascrus G. Felicianus Karski de non exolutione pmissae Summae ~~[illegible]~~ nullam ~~[illegible]~~ interponit, modo primum ad Offum Cren. Plocen. in anno 1773tio ~~[illegible]~~ pro Solutione Summae suprascrae actionem instituit, ibidq. Decrum reproductionis Quietationum pro loco subsequendae Satisfactionis exportavit, Maationeq. obstante ab Infidelibus Judaeis in Cro Plocen. sub actu

Feria

Feriæ Quintæ post Fm Sancti Andreæ Apli pxa scilicet
6 die ~~decima~~ Secunda Mensis Decembris Anno 1773tio intuitu
pmissæ Summæ diversi modè tam varijs mercimonijs
Regestris specificatis, quam parato Peculio, Ob G. Joanni
Karski Modemi actt Fratri ac Superstiti G. Feliciano
Karski Bonificationem in pmissa Summa obiciendo
conq G. Felicianum Karski facta Subalternum Decrum
Remissionis ad suum Judm subsecutæ reponit Solu-
tionemq Summæ ~~[illegible]~~ scripto assecuratæ, etiam et
Summa apud M. Mazowiecki Tribunum Zawskrzenę
hærenti, uno Infideli Judæo Herszek Jekowicz adju-
dicata ~~sibi assignandam exposcit, verum quoniam su-~~
~~prascri~~ Infideles ~~Judei~~ ~~in pmissam Summam~~ ex vi
impositi aresti per Mlem Rni Gnalem Antonium Go-
recki de Brzechowo Authum et Juratum coram actis Crenę Plocenę
feria quinta in Vigilia Festi Nattis S. Joannis Baptæ
scilicet die vigesima Tertia mensis Junij anno 1774to
recogniti adjudicandam sibi exposcit et concludit. Verum
quoniam suprascri Infideles Judæi Regestra varior mer-
cimonior tam per ob G. Joannem ~~Karski~~ quam Felici-
anum Karskie in vim Summæ Trium Millium Sexa
ginta Sex florenę Pol sibi ad scriptum manuale debitæ
perceptorum eisdq Regestris specificator in quibus Rege-
stris etiam et paratæ Pecuniæ levatæ per eosdq Gsos Kar
skie specificantur, quor liquidatio sine personali Com
paritione Partium suo in Judicio subsequi non potest,
Quæ etiam et evictioni subsunt, Summaq Nongingentor
septem decem florenor et Grossor quinque Pol unius tan-
tummodo Infidelis Judæi propria, Siquidq ex eisdq binis
Judæis quis eor pluris Gsis Karskim debetur aresto
indebite Judicio suo innodata constat, et Causa psens
inter eundq G. Felicianum Karski ac Infideles Judæos
ob hanc involutionem ad resolvendum difficilis videtur,

Quocirca

Quocirca relaxato superius de actu exarato aresto ~~necessa~~
in ordine liquidationis regestror suo in Judicio per Infi
deles Judaeos demonstrator necessariam esse Condnem
Judicij sui aut GG Camerarior Trnium Plocene in Fun=
dum Br Oppidi Drobin captato tempore Conducendor
adinvenit Quod Judm sive Officium Cameraniale unius
ubi duo duor ubi tres absentia non obstante ~~[illegible]~~
~~[illegible]~~ ~~[illegible]~~ ~~[illegible]~~ ~~[illegible]~~
~~[illegible]~~, ~~[illegible]~~ mutuo Partium sumptu Condescensurum
ante omnia Comportationem Regestror ac Quietatio=
num varia mercimonia per Gsos Karskie utrum
perceptor et Paratum Peculium specificator pvia
super realitatem eorund Juratoria Comprobatione
demandabit Quibus Comportatis summam liquida
bit, Solutionem cui et a quo Competierit decernet, Pro=
cessum Cognoscet resolvet, Inquisitiones expediet, Jura
menta excipiet, Dubia quaevis discutiet Satisfactionem
omnimodam Cui et a quo Competierit pstandam de
mandabit Partesq in omnibus et singulis ptensioni
bus nihil intactum et irresolutum relinquendo p exi
gentia legis justitiae Trnor ac Documentor finali
ter decidet disjudicabit ac Moderabitur Cujus deci
sioni Partes parere et acquiescere sub Poena ba
nitionis super Parte Contraveniene publicand de=
bebunt luita Poena Septem marcar Pol Parti
per Partem Compensand Judicio suo totid solvend
respectu vero indebite interpositi Aresti superius
de ~~actu~~ actu exarati super Summam unius Infidelis
Judaei apud M. Mazowiecki haerentem non expectata
resolutione ~~[illegible]~~ praetensionum eord Infidelium
Judaeor attento statu nobilitari Judm Poenas prome
ritas condonat, Quantum vero spectat actoratum =
unius Infidelis Judaei videlicet Hersz Jekowicz Mer
catoris

mercatoris Drobinen. con. Mcum Bartholomaeum
Mazowiecki Tribunum Zawskrzen. pro solutione
Summae Noningentor. Septem decem florenorum et Grossor.
quinque Pol. Decr. Condli adjudicatae ad idem Judm.
institutum Quandoquidem Judicio suo probatum est,
per Decretum Condle in fundo Br. oppidi Drobin
in Trno Condnis Partibus designato Fra Quinta
pt Fm Assumptionis in Caelum Gllmae Virginis
Mariae pxa scilicet die decima nona Augusti Anno
1773tio per Officium Camerariale inter Infidelem
Judaeum Herszek Jekowicz Mercatorem Drobinen.
actu ab una, et Mcum Bartholomaeum Mazowiecki
Tribunum Terrae Zawskrzen. ac Mariannam de Mi
łobędzkie Primi olim Mci Michaelis Mlicki Notaridae
Trris Plocen. secundi ad psens voti invicem Conjuges
parte ab altera rite et legitime prolatum actisq.
Judicij sui in Pldcho Fra Quarta pt Festa Solennia
Sacri Pentecosten pxa scilicet die vigesima quinta
mensis Maij Anno 1774to oblatuatum Sum-
mam Nongingentor. Septem decem florenorum et Grossor.
quinque Pol. suprafato Infideli Judaeo adjudicatam
esse et in Trno Satisfactorio eundem Infidelem Judaeum
Coram actis Crnen. Plocen. Feria quinta in Vigilia Festi
Nattis Sancti Joannis Baptae scilicet die vigesima
Tertia mensis Junij anno 1774to Mcos Mazowiec-
kie utrosq. Conjuges, Condemnasse, ac de Contraventio-
ne plibato Decr. incusasse, Gsum vero Felicianum
Karski super pmissam Summam Arestum non obtinente
propter se ipsum re judicata indebite imposuisse, et
cum Trno suo ad eandem Summam inconvenienter recur-
risse, Quocirca non obstante eodem aresto Cassato
Gsi Feliciani Karski Trno Summam alte dictam Non-
gentor. Septem decem florenor. et Grossor. quinque Pol.

ad psens

ad ꝓscriptum Supra exarati Decri Perfido et Infideli Herszek Jchowicz Mercatori Drobinenę Judm Competere debere arbitratur Decernendo quatenus Supra scri Mci Mazowieckę Conjuges Tribuni Terrae Zawskrzenę Summam alte dictam Nongingentor Septem decem florenor grossor quinque Poli Decro adjudicatam, una cum Provisione ꝑ ab actu rei judicatae per quinque a Centum Computanda in et pro feria Secunda pt Dm Misericordiae in Anno ꝓsenę incidenti Coram actis Crenę Ploanę sub Poena Banitionis in Casu Contraventionis circa maonem faciendę publicanda ad manus et Quietationem ejusdę Perfidi Infidelis Judaei Herszek Jchowicz Solvant et realiter enumerent, ratione vero Contraventionis Decro Condli ac in Sublationem Condemnationis in Trmo Satisfactorio obtentae Poenam Quadruplicem Quatuor decem marcar Poli Parti in Trmo quo Supra et sub rigore eodę Judicio suo per medium in instanti sub seorsiva Poena Banitionis ex Regestro Poenalium extendenda itidę solvant Decri ꝓsenę vigore.

ter Gsam Rosaliam Gutkowska primi ob G. Ludovici Strupczewski ad ꝓsens voti secundi Gsi Jacobi Cetkowski Contem actricem per G. Paulum Zołtowski in scrum Plentem Et Gsos Antonium et Catharinam de Czarnomskie primi ob G. Stanislaj Gutkowski ad ꝓsens voti secundi invicem Conjuges Rosciszewskie Victricum et matrem tum Carolum et Rosaliam virginem innupti in Primo voto Cum ob G. Stanislao Gutkowski progenitos filium et filiam fratrem et Sororem Gutkowskie Citi per G. Matheum Krzywkowski Comparenę et secum Judicialiter Controvertenę Quar Partium Controversijs Suum in Judm inducti exauditi, Judm decernit

quatenus

quatenus Partes sibi Documenta Causam ꝑsenꝫ evincen
ab invicem pro Sequenti Judicior suor Cadentia ex
alternata in Bilsko Celebrandꝫ Communicent Trno
Conservato.

Inter Gsos Joannem et Lucam Uminskie actꝫ Cassandæ et ne
gotij Citꝫ per eundꝫ G Joannem Uminski suo et Fratrum
sui nmc pltr Et Gsos Albertum Chudzynski et Catha
rinam Uminska invicem ~~Uminska~~ Conjuges Citꝫ ~~simul~~
Cassandæ et negotij Principalis actꝫ per G. Paulum Zol
towskie in scrum Plentem Comparenꝫ et Secum Judltr Con
trovertenꝫ Quar Partium Controversijs exauditꝫ ~~Quarum~~
~~Quarum~~ Decidendo Citaones Partium utrumq suum ad
Judm editas, Suspenso toto negotio necessariam esse Condnem
Judicij sui aut GG Camerarior Trium Plocenꝫ duor ubi tres
unius ubi duo alior absentia non obstante "Quod Judr sive officium Cancellariale" mutuo Partium Sum
ptu Condescensurum ante omnia Comportationem Documentor
Substantiam old GG Joannis et Marianne Uminskich Conju
gum evincenꝫ ꝑvia Comprobatione Juratoria demandabit =
Quibus Comportatis Massam Substantiæ Constituet Dotem
pro re Soror Competentem assignabit Solutionem earundꝫ
decernet Inquisitiones expediet de Desolaone sive reparatione
statu antiquo et moderno inquiret investigabit Juramenta
excipiet Satisfactionem omnimodam Cui et a quo Competierit
ꝑstandam Sententiabit Partesq in omnibus et singulis Prae
tensionibus nihil intactum et inresolutum relinquendo pro
exigentia Legis Justitiæ Trnor ac Documentor finaliter
decidet disjudicabit ac Moderabitur Cujus Decisioni Partes
parere et acquiescere sub Pœna bunitionis super Parte
Contravenienꝫ publicandꝫ debebunt licita Pœna Septem
marcar Pol Parti per Partem Compensandꝫ Judicio
suo totiꝫ in instanti solvendꝫ pro quo Condnis Trno Par
tes quos voluerint et negotium poposcerit adcitent Ad
citandi sub rigore quo supra Comparere tenebuntur
Decri ꝑsenꝫ Vigore ꝑ in fundum Bdr Umienino Captato
Tempore.

Actum in Regia in Terminis Communibus Terrestribus Placentinis Regie legis in die Sabbathi Jeria Festa pridie Festi Conversionis Sancti Pauli apostoli videlicet die Vigesima quarta mensis Januarij Anno Domini millesimo septingentesimo septuagesimo Quinto.

Inter Mariam Elisabetham de Landosinis ultimi ob mei Joseph Sabbathi notarij Jno Placentiæ Actitam Contentiosam ac Successorem Pentem et M. Compsium Capitaneum Placentiæ Cit per D. Paulum Lottosium Jnscriptum Placentiæ Cit per D. Joannem Baptistam Capitaneum Placentiæ Cit per D. Joannem Pentem et M. Compsium

Cui Capitaneum remittitur Pars comparent Cur
suspenditur causa Ad Monendum diparens J. C.

Publicatum

Inter Hon Laurentium Bromirski Burg. Civ. Civ. Paulum
et Ludovicum de Bromirskie Judices Civitatis Brug. pro-
sentie Rat per Civ. J. Bromirski Burgrabium Civ.
et Exposcent Actorie pte, Hon Franciscum et Salome-
ame de Borowskie Judicem Civitatis Nomen Actis hon
nobilem Augustinum Cibulski Pannitum nec non Ann
Mariannam Sabelitam Cit per S. Franciscum Ulmen-
ski suo et alior cit me pte, Comparent et secum Judi-
Controversie quar Partium Controversijs in Judic suum
Judicatis Audits Judex decidendo Citationem Parti
Actorie Parti Citate suum adfandi cit Liquid causa
presens hinc inquisitionis decidi requit proinde Judex
prosequens Judicii sui Cadentia ad tenta Termi-
ni Partis Actorie et Protestationem ultra Partium
dilationem Inquisitionis dat et Cnedit J. C.

Inter Hon Franciscum Theresiam Marianam Agnetem et
Annam Virgines Nuptas Fratrem et Sororem Juterte Ge-
manes Act per S. Simonem Ludovici Juvenem Pistor.
Meum Joannem Jacobi Dapiferum Civem Cit per S. Ada-
mum Mitelsruski Quoniam Inscriptio cum suo in appo-
sito nomine non Coalescit Proinde non posse Fortim Judi-
cato ad presens ex hac Inscriptione Judex declarat

Inter Mon Franciscum Dabrouski Act pte, et Hon Francisc
Zgurski ac Barbaram Nimi et S. Feliciam Brzezotarski ad
presens cit secundi Judicem Civitatis Brug Citat per sicut Hon
Franciscum Zgurski maritum suo et tertis hac me pte,
et Juvenes et S. Feliciam Brzezotarski Cit per S. Joannem
Rzepkowski Comparent et secum Judicio Controversie quar
partium Controversijs in Judic suum Judicatis Audi-
dis Judex decernit quatenus partes Libi documenta
ab invicem prolequens Judicii sui Cadentia a
primis Juramento Communicent prout Hon
Communicationis S. Antonium Pendacki Fortid
Bonos Commorowa Tradit arium Popesseren adiciant J. C.

Inter Mon Rosaliam de Kamyonskie et Mri Jacobi Chamski
subinde dictie Civitatis Brug Felicem Contentionem mutu-

tum

tum Joannem et Adamum Filios Chamskie Act. et Cit. per Eandem
Meam Matrem Suo et Maior Filior Suor nne pltes, Et Gnos
Franciscum Tłubicki et Salomeam Jezewska Coniuges invicem
ante actos Bonor Młothowa haeredes et Possessores Cit et Act.
per Eundem G. Tłubicki maritum Suo et Contis Suo nne pltes,
Gnum Eustachium Smolenski Praedictor Bonor Młothowa
praesentaneum haeredem Cit et Act pltes, Lsum Adamum
de Bonis Młothowo subditum Cit per Eundem G. Smolen
ski ~~Cit per~~ Lsum Albertum de Bonis Schabaiewo subdi
tum Act et Cit per Meam Chamska dominam Compa
rentem et Secum Judtes Controvertentem quar partium Con
troversijs in Judm Suum Judicio Exauditis Judm ~~deci~~
~~dendo Cit partium~~ resolvendo remissionem ex Fundo
Bonor Młothowo per Officium Crenae Plocenae Suum ad Judm
factam tum adcitationes earundem Partium Suum ad Judm
editas decidendo Quoniam Causa praesens per Decrum
Officij Crenae Plocenae in Fundo Bonor Młothowo Fra 2da post
Dm Rogationum proxima Idest die decima Tertia men
tis maij anno 1774to inter relictam de Kamigowskie
et Mei Jacobi Chamski subiudicia Tris Plocenae Contem
Viduam matrem Joannem et Adamum Filios Chamskie
Bonor Schabaiewo et Zarzyce haeredes, ab una atq Gnos
Franciscum Tłubicki et Salomeam Jezewska, Coniuges ante Actos Eusta
chium Smolenski modernum bonor Młothowa haeredes par
te ab altera prolatum Actisq Crenae Plocenae Sabbato ante Fm
assumptionis in Coelum Gloriosissimae Virginis Mariae proxi
mo scilicet die decima Tertia mensis Augusti anno eodem
oblatuatum lectis Inquisitionibus expeditum Causa prae
sens intuitu praetensionum Fundi et violentiar cum Causa Gra
nitiali mixta esse agnita probatur, et ad praesentem legis
ad praesens Judm remissa deducitur, proinde Judm Causam
eandem uti per Officium pro Granitiali agnitam pro finali
resolutione praevijs exportandis Innotestencijs ad ~~Campum~~ Judm Campestre
remittit, remittendamq Censet, pro quo Trno per literas Inno

testensiales

Innotescensiales designato, quo ad Causam facti necessariam esse Condnem Judicij Sui aut Gnos Camerarios Trium Plocen. in Fundum Bo Mlothowo Conducendos adinvenit, quod Judm sive Gni Camerarij duos ubi tres unius ubi duo absentia non Obstante Condescensurum de Violentijs damnis Iniurijs inquiret investigabit, Inquisitiones per Ossm Crenę Plocenę in Fundo Bo Mlothowo expeditas Comportare demandabit, novas ubi necesse erit, expediet, Juramenta excipiet, Satisfactionem omnimodam Cui et aequo Competerit praesendę decernet, Partesq in omnibus et singulis ptensionibus quo ad Causam facti nihil intactum et irresolutum relinquendo pro exigentia legis Justitiae Trnos ac Documentos finaliter decidet disjudicabit ac moderabitur, cuius decisioni partes parere et acquiescere sub poena bnis sup Parte Contravenienę illo in Trno publicanę, tenebuntur, Quita poena Septem marcarum pot parti p partem Compensanda Judicio suo totiq in instanti solvenda pro quo Condnis Trno partes quos voluerint et negotium poposcerit adcitent, adcitandi sub rigore quo supra Comparere debebunt, Decri psenę vigore.

Inter Gnos Nicolaum Franciscum Lucam Rosaliam Gni Michaelis Kamienski, Hedvigim G. Baltasari Podczaski Franciscam Virginem Innuptam Klenieuskie Salomeam Zboinska ot G. Josephi Borzęcki relictam Contem Usduam Act per Eundę G. Nicolaum Klenieuski suo et Suprascrorum Act nne pltes, Gnos Martinum Karwoski et Agnethem Roscisseuska Invicem Coniuges Citos per maritum suo et Contis suae nne pltes, Gnos Josephum Szumanski et mariannam de Roscisseuskie Coniuges, Cit per Eundę G. Szumanski maritum suo et Contis suae nne pltes, Gnos Albertum Dłuznieuski et Salomeam Roscisseuska Invicem Coniuges, Cit per Eundę G. Dłuznieuski maritum suo et Contis suae nne pltes, Gnos Antonium Petrikowski et margaretham de Kucharskie Coniuges per Eundę G. Petrykowski maritum suo et Contis suae nne pltes, Gnum

Joannem

Joannem Sulenski Burgrabium Crcrum Plocenum Cit. pltes, Et quoniam Gsi Franciscus Kędzierzenski Joannes Gołecki et Gertrudim Kucharska Invicem Coniuges Citti psenę in Trno disparent, et secondemnare permittunt Proinde Super eisdem disparenę in Iudicio Solutionis Summae Successionalis post ob. S. Bogamilam de Zboienskie Karska seu eius Filium S. Josephum Karski Sterilitter decessum in actores devolutae una cum provisione ab eadem provenienę decernitur Condemnatio et properagenda executione ad mum Loci Capitaneum remittitur, Cum Comparentibus vero Causa praesens suspenditur ad Convictionem Causae disparenę J.C. Publicat.

Inter Gsos Stanislaum Paulum Valentinum Joannem tum Alterum Stanislaum et Josephum Łukowskie Act. per S. Stanislaum Łukowski suo et eorundem cit. nne pltes, Et quoniam Gsi Alexander et Franciscus Łukowsky Cit. psenę in Trno disparent et secondemnare permittunt, proinde Sup. eisdem disparenę Cit. in lucro de occupationis et impossesionem sui aprehensionis Sortium post ob. Gsos Fabianum et Joannem Łukowskie Sterilitter vita functos nec non dimissionis earundem Sortium dandique Calculi deperceptis proventibus bonificationisque eorundem borrar. et Silvarum desolationis ac aliarum praetensionum ex Fundo pululantium Contraventionisque Decreto Communicationis Documentorum Citatis Concessae decernitur Condemnatio ad quam publicandam additur mlis et properagenda executione ad m. Loci Capitaneum remittitur. Publicatum.

Inter S. Nicolaum Rosciszewski Bonor. Miszewa Murata Haeredem Act. pltes, Et mum Antonium Rosciszewski Ensiferum Ciechanoviensem Cit. per S. Paulum Łotkowski Comparenę et secum Judtes Controvertenę quar. Partium Controversijs in Judm Suum Inductis Exauditis Judm decidendo Citaonem Partis Actoreae Suum ad Judm editam quoniam S. Nicolaus Rosciszewski Bonor. Miszewo Murata haeres Pltus Plocenę Coincola ad manifestationem Tra Quarta ipso die Festi Sancti Egidii Abbatis

Sabbatis nempe die prima mensis Septembris anno mil-
lesimo Septingentesimo Septuagesimo Tertio Coram Actis
Czene Cieckanowiensi per Mum Antonium Rosciszewski
Ensifenum Cieckanowiensem extra tentorium Contra se sat Cir-
umscriptiae facturn agit, et ea bonis sitiatum in Terra
Dobrinensi Consistens Cuius Terae Judicia Terrestria recolun
sunt reassumpta Conventus esse deducitur, Cum vero Pars actrix
Calumnia Juriata de probata et actionem in hoc Casu lata
ad expurgationem Actricem Judex Constituit Proinde Insisten-
do Statuto Regni de Calumniat Uno Bone Fame Causa presens
Tuo decet Competenti adinventa Partibus procedere mandat
Improcedendo quoniam Causa presens in tuitu Juris Calumnie
presens in Judicio versatur, quae moram pati non potest, pro-
inde Judex decernit Inquisitionem Instantare expediendo
Censet, et decernit quatenus Partes Interrogatoria Consignent, et
eadem deberent, Testes Inducant, et Juramentum Super in Re-
emptionem Testium praestent, Pars minstanti Et licet quid Juris
hinsdum Rosciszewski Actor Super in exemptione in Testium
Juramentum explere velit, et Interrogatoria sua Consignata
ac Testes in Judicio huc porrigit Inquisitionem quae ede-
endam esse effagitat, quoniam Reus parens Latis Citta mei
antoris Rosciszewski Ensifenis Cieckanowiensis Citat ab inscripta
Comparitione recedit et post Latum decretum Agnitionis Legi-
timi Juris Juramentum edicendi Inquisitionis suae primi-
cipalem Condemnare permittit, proinde Super eodem Citato
Mro Rosciszewski Ensifenis Cieckanowiensi in huius me In-
debitae sui Actoris Circumscriptionis Clamoris Juriamenti
detractionis eaindem decernendae poenalitatis ac eliminandae
protestationis cum Jurominia nominis Interpositae permitti-
tur Condemnatio et pro peragenda Executione ad Arcum
Loci Capitaneum remittitur Publicatum. XX videlicet
in huius poenam legum legibus Regni descriptarum.
Inter Mum Matthiam Kuczborski Ensifenis Plocens actorem, et
quoniam M. Dominus Kuczborski Cons Thesaurarius Lucovicensis Citatus
presens in Judicio disparet et se condemnare permittit, Pro-
inde Sup eodem Citato disparente in huius poenam legum legibus

Regni

Regni descriptas ac eliminationi ex actis lecisse macnis rre
Circumscriptionis, longis decernitur Condemnatio et non peragenda
executione ad M. loci Capitaneum remittitur. Publicatum
Inter M. Matthiam Kuzborski Ensiferij Plocens dict pltr, Et Mun
Franciscum Rzewocki Judicij Terre Mielandzieng Citatos per
S. Joannem Szczytowski, Comparentibus et Seruen Judex Con-
vocatis quarum Partium Controversijs in hodierno suum pro-
tulerit Sententiam quarum Partium Controversijs in hodierno suum pro-
ducto Laudi dicto decidendo Citationem Partis actoreae Exan-
dicto Laudi dicto decidendo Citationem Partis actoreae Exan-
dum quidem Judicio Loci sufficienter deductum est, Partem Citan
videlicet S. Franciscum Rzewocki mediante scripto manuali
de Data eius die decima sexta Julij anno millesimo se-
ptingentesimo, Quinquagesimo Sexto summam septingen-
tos Septuaginta quinq Grzs ab Ol. Meo Joanne Kuzborski ex-
pendenda provisione per Septem à Centum accumulasse, Illud q
Scriptum actis Terrestribus Lanckorscense, Ita tenens, Talda
post dm Jurecavit Quadragesimalem anno millesimo
septingentesimo, Quinquagesimo, nono, per Eund S. Rzewocki
approbatum esse, post Datas D. M. Joannis Kuzborski ex-
Ensiferi Plocens Parentis sub alterno scripto in Bonis Brzezo-
tary die vigesima Quarta mensis maij anno 1773 in rem no-
deruis actoris Mei Mathiae Kuzborski Ensiferij Plocens Dilij dati
summam Supraseram Originalem septingentos Septuaginta
quinq Grzs Corroborasse, et ab eadem Summa provisionem se-
quinq Grzs Corroborasse, et ab eadem Summa provisionem se-
tentam adjectam ducentos Septendecem Grzs et Impost Trium
Grzsiadasse, praefato Scripto sub alterno tam Summam Ori-
ginalem quam provisionalem legales esse agnoscisse, quo Circa
in eisdem Supraphatis Scriptis tam in rem D. Parentis
quam et Dilij moderni actoris datis Judex decernit, qua-
tenus Supraseratus S. Franciscus Rzewocki Citatus ad praesentes
ultimarij Scripti Summas binas Primam Originalem
septingentos Septuaginta quinq Grzs Provisionalem vero
ducentos Septuaginta Grzs et Impost Trium ad actoreas ul-

timarij

ultimarij Scripti videlicet annum 1773 Jam autem post
eundem annum originalem Cum provisione per quinq à Cen-
tum Computando in et pro Vigilia Festi Nativitatis S. Joannis
Baptae in Anno praesenti Incidenti Coram Actis Crenae Plocensis
Sub poena Bonis in Casu Contravenientis Circa maiorem fa-
cienda Publicanda Parti Actoreae Mco Mathiae Kuczborski
Ensiferae Plocensis Solvat et realiter enumeret Quita
poena Trium marcarum Pol parti in Trno Satisfactorio et
Sub rigore eius Judicio suo totiens in instanti Solvenda
Quantum vero spectat Summam quingentorum Tynae per
Eundem S. Rzywocki Seorsivo Scripto die decima Augusti
Anno Millesimo Septingentesimo Quinquagesimo Ter-
tio in Bonis Chamsk datuato et Mco Joanni Kuczborski
Notario protunc Notariae Tris Plocensis Moderni Actoris Parentis
assecuratam Quoniam Jd Suprascriptus Dnus Franciscus
Rzywocki Praefatum M. Joannem Kuczborski praevivens esse
probatur Summaq eadem in Subalternum Scriptum ad
agnitionem Legalitatis eius intra se non deducitur, Pro-
inde necessariam esse, Personalem Comparitionem Supra-
fati S. Francisci Rzywocki pro sequenti Judiciorum suorum Caden-
tia Judicium Sententiat, post quam Subsecutum vel non
Judm decernet quod Juris et Justitiae erit T. C.

Inter M. Michaelem Kuczborski Venatorem Terrae Zawskrzensis Act
pltr, Et JM. Josephum Comitem in Podlosie Podlski Palatinum
Plocensis Ordinis aquilae Albae Equitae Cit per S. Bartholomae-
um Gutowski Inscriptum Plentem, ~~Comparentem et Secum Judlter~~
Teneri Partem Actoream Docere Partem Cittam de Termino
et Contentis Et quoniam non docet, Proinde Judm Partem Cittam
adpraesens à Termino Partis Actoreae liberam facit et
pronuntiat

Inter S. Gregorium Krzyckowski Act pltr, Mcum Michaelem
Kuczborski Venatorem Terrae Zawskrzensis Cit pltr, Comparentem
et Secum Judlter Controvertentem quar partium Controversi-
is in Judm suum Inductis Exauditis Tum decidendo Cita-
tionem Partis Actoreae Insistendo Decreto Crenae Plocensis

de actu

de Actu eius Feria Secunda post Fm Visitationis Gloriosissimae Virginis Mariae anno millesimo Septingentesimo Sexagesimo Septimo Inter S. Gregorium Krzywkowski Act. Ab una et Mcum Michaelem Kuczborski Venatorem Zawskrzenę Parte ab altera Prolato decernit, Quatenus Idem Mcus Cittus Summam Decro Superius de Actu exaratam adjudicatam et quidę Quinquaginta Aureor Hungaricat ad quemlibet Aureum Hungaricalem quinq Grossos Argenteos ad praescriptum Decri addendo iam autem quingentos quinquaginta Tynę moneta Currenti una Cum provisione scilicet pro annis duo decem per quinq a Centum Computanda inet Coram Actis Crenę Plocenę in et pro Vigilia Festi Sancti Joannis Baptistae in anno praesenę Incidenti sub poena Bnis in Casu Contraventionis Circa maonem faciendę Publicanda Admanus Partis Actoreae Solvat et realiter enumeret, Quita Poena Septem marcar Pot Parti in Fmo Satisfactorio et sub rigore quo Supra Judicio Suo totiq ininstati Solvenda Rte vero Contraventionis Decro Crenę Plocenę ac in Sublationem Condemnationis in Termino Satisfactorio Obtentae Idę Mcus Michael Kuczborski Poenam Duplicem quatuor Decem marcar Pot Parti Actoreae in Termino Superius apposito et sub rigore Simili Judicio vero Suo per medium ininstanti sub Seorsivo rigore ex Regestro Poenalium extendendo Itidem Solvat et realiter enumeret decri praesenę Vigore.

Inter Mcum Bartholomaeum Ludovicum Bini nominis Zboienski

Pincernicę

Pincerniae Terrae Dobrinensis act. pltes, Et Illrem Adm. Rendum Stanislaum Malanowski Decanum Sieprensem Ecclesiae Sieprensis S. Spiritus Praepositum tum Laboriosos Nicolaum Lucam Joannem Andream et Jacobum ac Cuiuscis nominis Kowalczyk de bonis Wilczagora Subditos Cittos per G. Joannem Sulenski Comparens et Secum Judtes Controvertens quarum Partium Controversijs in Judm Suum Inductis Exauditis Judm decidendo Terminum Partis Actoreae Parti Cittae Suum ad Judm editam Liquidae Causa praesens sine Inquisitione decidi nequit Proinde necessarium esse inquisitionem ad Contenta Terminorum et protestationum Partis actoreae pro Sequens Judiciorum Suorum Cadentia ~~dat et Concedit~~. Expedierit Censet, T. C.

Inter Nobiles Martinum Brudnicki et Mariannam de Dobrenieckie Invicem Coniuges Act. per Maritum Suo et Consortis Suae nne pltes, Et G. Ignatium Biattoskurski Cit. per G. Antonium Borowski B. C. Bobrownicens Comparens et Secum Judtes Controvertens quar Partium Controversijs in Judm Suum Inductis Exauditis Judm decidendo Trnum Terminum per Decrum ante acti Judicij Sui Conservatum, Si quidem G. Antonius Borowski B. C. Bobrownicens insistendo legi Sup. ~~repositionem~~ Consensum a Gso Ignatio Biattoskurski ad repositionem Dilationis Infirmitatis Judtes Juramentum praestitit proinde eidem G. Ignatio Biattoskurski Dilationem Infirmitatis pro Sequens Judiciorum Suorum Cadentia dat et Concedit quam ipsemet prout vere Infirmatur, et in lecto egritudinis decombit, Comprobare tenebitur, T. C.

Inter Gsos Franciscum et Jacobum Zołtowskie Act. et Cit. per Eundem G. Jacobum Zołtowski Suo et ~~alium Cit~~ Fratris Suae nne pltes, G. Albertum Zglenicki Cit. et Cons. Gsos Zołtowskie et Osieckie Act. pltes,

Et quoniam

Et quoniam G. Stanislaus Osiecki pro evictione ab Impedimento Juridico Gsor Zoltowski adcitatus psens in Termino disparet et se condemnare permittit, Proinde sup eod disparens ~~ill~~ me non evictionis ab impedimento Juris Gsor Zoltowski Intuitu resignationis Sortis sup bonis Zoltowo Zuki in lucro Ulterioris fortis faciendae Executionis permittitur Condemnatio et pro peragenda executione remittitur ad M. loci Capitaneum. Com Comparens Causa prae- Publicatum sens suspenditur ad Concictionem disparens &c.

Inter Religiosissimam ac Deo dictam Ursulam Constantiam Podoska Conventus Siepriens Ordinis Sancti Benedicti Monialium Abbatissimam ac Totum Eund Conventum Act per G. Bartholomaeum Gutowski Inserum Plenten Lsor Stanislaum Joannem Jozwiaki Joannem Grzelak Subditos Act in assia eiusd G. Gutowski pltes, Et Mcum Bartholomaeum ~~Gutowski~~ Zboienski Pincerniae Terrae Dobrinens Cit et Indicens per G. Mathiam Mazowiecki, Comparens et secum Judlter Controvertens quar Partium Controversijs in Judm suum Inductis Exauditis, Judm decidendo citationem Partis Actoriae pro extraditione Undecembrium ad pascendum ot honesto Andreae Ovillatori meo ~~Jgn~~ Bartholomaeo Zboienski inservienti Concreditarum suum ad Judm editam. Judm Insistendo maoni de Actu eius Feria Secunda postridie Festi Sancti Pauli primi eremitae scilicet die undecima sexta mensis Januarij anno psens Coram Actis Crens Plocens ex Parte Gsi Thomae ~~Gutowski~~ Gutkowski bonor Susk ad Conventum Siepriens pertinentium Economi tum Et Lsor Stanislai Joannis Jozwiaki et eiusd nominis Grzelak de Bonis Dabrowki ad Conventum Siepriens pertinens Subditor in assia eiusd Economi Cons praefatum Mcum Zboienski

respective

respectu ad requisitiones multas praefatas undecem Ovium
nollae restitutionis factae Judm ad excipiendae Indaga-
tionem ex suprafatis subditis pltter Comparenae Judm
accessit, qua peracta Indagatione Judm sententiat
quatenus suprascri Laboriosi Stanislaus Joannes
Jozwiaki et eiusdem nominis Grzelak Comprobent Id-
que innstanti, in eam Juramenti Rotham prout Laboriosi Sta-
nislaus Jozwiak duas Oves matrices et unam Oviculam Jan
autem Joannes Jozwiak quatuor Oves matrices et unam
Oviculam, deinde Lsus Stanislaus Grzelak duas Oves
et unam vervecem ad pascendum et honesto Andreae Ovil-
latori pro tempore estatis Concreditas non receperunt ab
eodem Ovillatore qui nimo Fatis Intercedentibus eius in In-
tegrali Grege Mci Domini relictae sunt Judm Conset,
tandem quoniam suprascri Lsi subditi modo quo
supra Juramentum Judlter praestiterunt, Proinde atten-
to praemisso Juramento Judm sententiat quatenus suprascrus Mcus Zboienski
praelibatas Oves et quidem Lso Stanislao Jozwiak du-
as Oves et unam Oviculam, Lso vero Joanni Jozwiak
Quatuor Oves et unam Oviculam deinde Stanislao
Grzelak itidem duas Oves et unum Vervecem ab actu
praesenti Decri in duabus Septimanis sub poena bnis
inprimis et proximis sup parte Conae veniens Judi-
cior suor Terminis publicandae extradat, decri praesenti
Vigore.
Inter D. Antonium Condacki Act. et Cit. pltter, Et Mcos Catharinam
de Kosienskie et Mcum Stanislaj Osiecki Relictam Conten
Viduam Matrem ac Ignatium Osiecki Filium Cittos
et Act per eandem M. Matrem suo et Filij sui nne pltes,
Comparenae et secum Judlter Controvertenae quar Partium
Controversijs in Judm suum Inductis Exauditis Judm

decidendo

Decidendo Citaones Partium Utrarq; Licet quidem Gsi Catha-
rina Kosienska Ot G. Stanislai Osiecki Relicta Consors Vi-
dua mater et Ignatius Filius Osiecki Sortis Bonor. Komorowo Hae-
res a Gsa Apolonia Leszczynska Virgine Innupta Etate
provecta Ot Gsi Donati Leszczynski Filia mediante Con-
tractu Resignatorio de Data eius die Vigesima Octava Maij
anno 1774to in Bonis Korabijewka datuato in Eandem Gsam
Apoloniam Leszczynska ~~ab una~~ In Assia Mci Joannis Osiecki
Dapiferi Visnen. Avunculi Germani ab una, Et G. Anto-
nium Cendacki a Gsa Catharina de Kosienskie Osiecka ma-
tre Constitutum Specialem Plentem Parte ab altera Con-
scripto manibus Contrahentium Subscripto actisq; Crene
Capit Cremenecene die Undecima Junij anno Eodem roborato
Suprascne Haereditatis bonor Komorowo Juris quaesitor Sum-
mam Trecentor Tyne per Ot G. Donatum Leszczynski Juris-
datricis Parentem ab Ot G. Mathia Cendacki ad Scriptum
manuale die decima Octava Septembris anno millesimo
Septingentesimo Vigesimo Octavo in Bonis Cendaty da-
tum ex Provisione pendenda accomodatam illegalem esse
Infert Juramentoq; evincendam per Partem Actoream allegat,
et exposcit, verum quoniam Pars actorea Videlicet Gsus
Antonius Cendacki non tantum Scripto Superius de Actu
exarato nulla maone reclamante Verum etiam et inhoato
processu in anno Millesimo Septingentesimo Trigesimo Primo
Sub actu Feriae Secundae in Crastino Festi S. Martini Con-
tificis in Castro Plocene eodemq; in Officio ad ultimum
Gradum Convictione obtinente Summam praemissam
trecentor Tyne realem esse probat, Sed etiam et per Con-
tractum Resignatorium Superius de Actu et anno exa-

ratum

Exaratum Cujus Cui Apolonia Leszczyńska R. Ignatij Buc-
lij moderni Actj Ipsamet Junidatrix Summam alte di-
ctam una Com provisione pro liquida agnoscit, et eand
adseportand Junidatori praecomisit, Quo Circa Studend
Justitiae et equitati Insistendo Scripto manuali ac
Contractui Resignatorio Intuitu Bonor Komorowo sub-
secuto Judex decernit Quatenus Supradicti Rae Cata-
rina Rosienska et Rae Stanislai Bielki Conjux Relicta
Filia mater et Ignatius Bielki Filius et unus ab ali-
um se se non referendo emundando suam hereditatem
unus primo quaesitam ex insuprascripti Contractus
resignatorij Summam altedictam una Com provisione
ab actu Scripti videlicet anno 1728 ad actum Judi-
cij ut pote annum 1757. Summam originalem mo-
tionis ut pote annum 1757. Summam originalem mo
tionis ut pote annum 1757. Summam originalem mo
tionis ut pote annum 1757. Summam originalem mo

Jurisdatrix nec sibi pretensionis Cuiusdam ad eundem Gnum Cendacki per Contractum Resignatorium reservavit, nec Juris quaesitori de quae pretensione sive seorsiva Officiosa Transactione cessit, qui nimo supraserum onus una cum provisione pro legali esse agnovit, Proinde attento nexu supraseri Contractus resignatorij tum et Transactionum officiosar per Decretum Compromissoriale in Ordine exemptionis Gsi Dagrouski obligatorij Possessoris exportatum acceptatar non posse Gnam Osiecka matrem et Ignatium Filium ex praemissa sorte Traditorea pretendere Calculum Judm arbitratur, qui nimo hac in pretensione incompetenter agere Judm adinvenit, Processum vero ex Parte Gnoo Cendacki et Super ante actis haeredibus Bonor Komorowa ~~ali~~ sup. sive obtentum sine poenis ~~Cassat~~ Jam autem Processu summario ad praescrum legis subsecutum obstante per Eundem G. Cendacki Judli Condonatione Judm Cassat et annihilat, decri poenae Vigore.

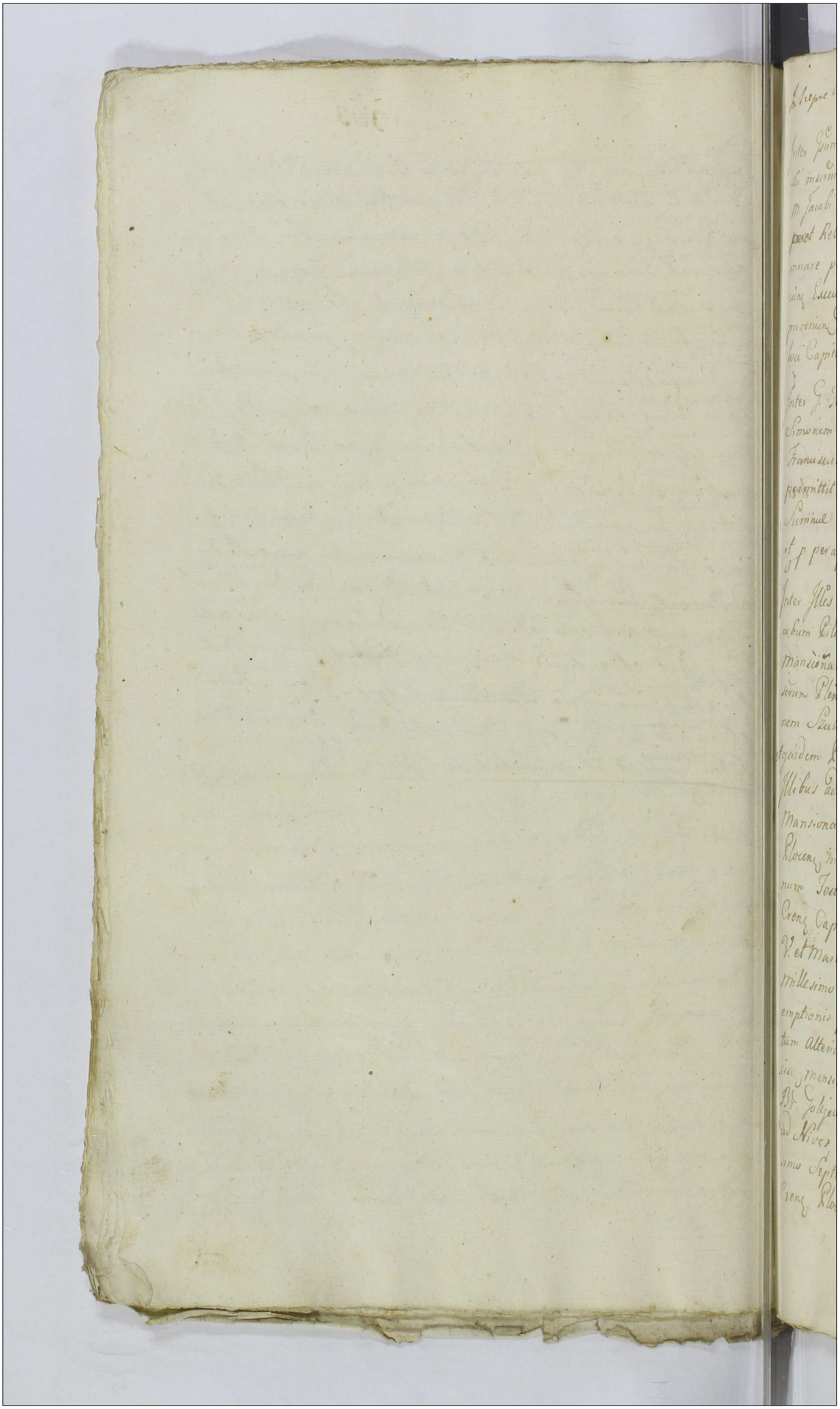

Inter Gsum Valentinum Sumanski acti per Gsum Paulum Zoltowski ali insertum Plenten. Et Quoniam M. Rosalia de Kamgowska olim M. Jacobi Chamski Subjudicis Tris Plocen. Creacionem Tris disparet Reliti Conors Vidua Citi Gsenz in Tno disparet et se Condemnare permittit provide super eod in hoc Ulterioris fortis facienz Executionis ratione non Solutionis Summa Cum Interizione provenien decernitur Condemnao et p peragenda Executione ad M. loci Capitaneum remittitur.

Publicatu

Inter G. Thomam Zglenicki acti pter Condemnandi Et Gsum Simonem Zglenicki Citi per Paulum Zoltowski Et quoniam Gsus Franciscus Zglenicki Gsenz in Tno disparet et se Condemnare permittit Provide ratio super eod disparente ratione Solutionis Summae cum Cum Interizione provenien permittitur Condemnao et p peragenda executione ad M. loci Capitaneum remittitur.

Publicatu

Inter Illes adm Rndos Gregorium Kotodzieiski Procuratorem Jacobum Pilichowski Nicolaum Lesniewski et Dyonisium Kortez Mansionarios Cleprsen acti per Mathieum Mazowiecki Insertum Plenten. Et Gsum Eustachium Smoleński Citi per Joannem Szuleński ad Objectas á latere Condemnaones Trinas etquidem Primam ex parte Gsi Michaelis Kolutnicki super Illibus adm Rndis Jacobo Pilichowski Dyonisio Kortz Mansionarijs Cleprsenz Bri Jolejowa Possessoribus in Cro Plocen in Tris Querelar Causarz Officij tum exemptionum Festi Nattis S. Joannis Baptistae Judicanz Judiciis Crenz Capitli Plocen Fra 2da pridie Festi S. Margarethae V. et Martiris nempe die Duodecima mensis Julij Anno Dni Millesimo Septingentesimo Septuagesimo Tertio in huius ademptionis fundor ad Bona Czachowko Jure hereditis spectantium Alterius ex parte itidem ejusdem G. Michaelis Kolutnicki supcitis Mensionarijs Cleprsenz in Tno Condescensionis in Fundo Bri Jolejow. Fra Quarta Ipso die Festi Beatissimae V. Mariae ad Nives id est die Tertia mensis Augusti Anno Dni Millesimo Septingentesimo Septuagesimo Quarto per et ad acta Crenz Plocen idz sub Celebraone Judicior Fra Quinta pridie

Festi

Festi S. Catharinae V. et Martiris scilicet Die Vigesima Quarta mensis Novembris anno quo supra per Oblatam porrectam ratione Contraventionis Decreto executivo dein Tertiam ex parte ejusdem ut supra G. Michaelis Rokitnicki super eisdem Illbus Adm Rndis Jacobum Pilichowski Dyonisio Kortez Cujus Gregorio Kolodziejski mansionariis Siepiscensibus in lucro ultimarie fortis finalis ac indilatae faciens executionis ratione quo supra in Cro Plocensi Fra Secunda post Fm S. Martini Pontificis venerandi pxa idest die Decima Quarta mensis Novembris Anno Dni ut Supra millesimo Septingentesimo Septuagesimo Quarto obtento et publicato teneri eosdem Mansionarios Siepiscensibus teneri docere de loco Standi idque in instanti Judicium Censet. Et quoniam Comparens Partis actoreae a Comparitione recedit tandem non Sunt.

Inter Gsos Catharinam de Bogurskie olim G. Simonis Lisowski relictam Contem Viduam tum Thomam Gutowski et Hedvigem Bogurska invicem Conjuges acti per Gsum Simonem Rudowski inscrum Plentem et Gsos Sophiam de Betlewskie olim G. Adami Bogurski relictam Contem Viduam ac Successores ejusdem Gsi Bogurski Citi et indicentes per eandem Gsam Bogurska matrem suo et Successor olim Gsi Bogurski secum procreator nne prlter Comparens et secum Judicialiter Controvertentibus Quar Partium Controversijs in Judicium suum inducti exauditi resolvendo remissionem ab Offo Crens Plocens suum ad Judm facti, licetquidem Pars Actorea ad inscriptionem sub actu Feriae Tertiae pt Dm Exaudi anno millesimo Septingentesimo Quinquagesimo, Coram actis Crens Plocens per olim Nblem Jacobum Bogurski Parentem in rem Nblium Catharinae et Hedvigis Bogurski Filiar suar super Summam Septingentor Tynfs pro fundo assignatae Dotis recognitis agit, Solutionemque ejusdem Summae a Judicio suo efflagittat Cum tamen Pars Citta Maationem Fra Quarta ante Fm S. Mariae Magdalenae pxa scilicet die Vigesima mensis Julij anno Millesimo Septingentesimo Septuagesimo Quarto de in subsistentia Suprascriptae Inscriptionis

Inscriptionis ex re tenuitatis Fortunae fatis Parentum derelictae Coram Actis Crgn Plocens factum reponit obstante cujus remissio Causae ad Judm Psens intercessit et ex Constituenda massa Substantiae Dotem Competentem assignandam Concludit Quae sine Condescensione decidi nequit, Proinde Suspenso ad Psens toto negotio necessariam esse Condescensionem Judicij Sui aut GG Camerarior Trnum Plocens in Fundum Br Ostrowy et Kurowo Conducendor adinvenit Quod Judm unius ubi duo duor ubi tres absentia non obstante facta Tempestiva avisatione Captato Tempore mutuo Partium Sumptu Condescensurum ante omnia Comportaonem Documentor Substantiam fatis ob nblis Jacobi Bogurski derelicti enucleantium Pvia Comprobaone Juratoria demandabit quibus Comportatis Documentis Onera si quae apparuerint liquidabit de Statu antiquo fatis Parentum derelicti inquiret investigabit Massam Substantiae Constituet Constituta massa Substantiae Dotem Competentem una Cum Provisione ab Actu elocationis assignabit Solucionem ejusd Dotis pro quolibet Capite inscriptione specificati sive ab ejsd Capitibus Successoribus derivans injunget rigores annectet, aut in defectu exolutionis Dotis Sortem Proportionatam exdividet Inquisitiones ubi necesse fuerit expediet Juramenta excipiet Desolaonem vel Reparaonem observabit Satisfactionem Omnimodam Cui et a quo Competierit Pstandam decernet, Partesq in Omnibus et Singulis Praetensionibus nihil intactum et irresolutum relinquendo pexigentia Legis Justitiae Trnorum ac Documentor finaliter decidet disjudicabit ac moderabitur Cujus Decisioni Partes parere et acquiescere Sub Poena Barnionis illo in Trno super Parte Contravenens publicanda debebunt Luita Poena Septem Marcar Pols Parti per Partem Compensanda Judicio Suo totid in Instanti solvenda p quo Condnis Trno Partes quos voluerint et negotium poposcerit adcitent Adcitandi Sub rigore quo Supra Comparere tenebuntur Decri Psens Vigore. Cognitis et resolutis Transactionibus ac quibusvis discussis dubiis

Inter

Inter Gsam Catharinam Misewska Gsi Mathiæ Dzierzanowski Contem actricem per eundē G. Dzierzanowski Martum Consortis suæ nine prter Gsam Constantiam Gsi Hyacinthi Janiszewski Contem Catharinam et Josephum virgines innuptas Bojanowskie Actrices per eundē G. Janiszewski Suū et Contis ac Virginum immptar nine prter. Gsos Ignatium Parentem et Franciscum filium Misewskie Cītes et Jntes per eundē G. Franciscum Misewski suo nine et Jnsenium Plentem prter. Comparentes et secum Judicialiter Controverten. Quar Partium Controversijs Suum in Judō inducō exaudiri Deindendo Jnum per Deūm anteacti Judicij sui Conservatum teneri Partes utrasq satisfacere Deō Judicij sui in Puncto Communicationis Documentor Qvia Comprobāne Juratoria Super realem Communicaonem Utr instantanee Judm censet et quoniam in Satisfactionem Sententiæ Judicij sui Documenta sibi ab invicem per Summarium Consensū communicarunt et super Communicaonem Juramentum Prestiterunt Hinde Satisfactione in Prmissis adinventa ejsdq Partibus Judm expenri mandat in Experimento ulterioribus Partium Controversiis exaudiri Judm Causam Psentes et Communicatis Documentis ad Psēnium Legis p sequenti Judicior suor Cadentia Decidendam reservat &c.

Inter G. Albertum Szulinski Cameranum Granitialem Ciechanoviens adt prter et Mos Rosaliam de Kamiewskie ol M. Jacobi Chamski Subjudicē Jmis Plocens relictā Contem Matrem tam Joannem et Adamum Chamskie Filios Cītes per eandē Mam Matrem Suo et eorum Mior Filior nine prter. Comparentes et secum Judicialiter Controverten. Quar Partiem Controversijs Suum in Judm inducō exaudiri tenere Partem adt docere de Jure et Contentis et quoniam no docet Hinc de Judm ad Psens Partem Cittam liberam fecit et pnunciat

Inter Mos Josephum Kaminski Dapiferum Czermochovie et Febronian Rudzborskā in vicem Conjuges adt per Paulum Zoltowski in Senium Plentem et Mos Rosaliam de Kamiewskie relictam ol M. Jacobi Chamski Subjudicē Jmis Plocens Contem Viduam Matrem et Joannem et Adamum Filios Chamskie Cītes per eandē Mam Matrem Suo et eorum Mior Filior nine prter. Comparentes et secum Judicialiter Controverten. Quar Partium Controversijs Suum in Judm inducō exaudiri Quoniam Causa Psens intuitu Fossæ elaborationis ac si in fundo ad Bona Rytowo Suo in Judicio vertatur qui

Fundus

Fundus inter hereditates Bz. Mlothowo Farzyce et Zytowo ma-
ätione in Sepre Fra Tertia pt Dñi Exaudi fuluit Die Decimâ
Septimâ mensis Maji Anno Millesimô Septingentesimô Septu
agesimô Quartô facti extasse obiitur, inter quas hereditates
Decem Remissionis ad Judm Campestre Suo in Judicio Spectat
Unde et Spens in negotio intuitu Cognitionis in Cujusnam
fundo et hereditate alte dicta Fossa ellaborata est, Deum
Trium per Judm Campestre ad dislimitationem designatum
cum potestate justa exigentiam, Documentô et Trium in
Causa facti finalis Disjudicationis remittit remittendam censet
J. C.

Inter Jsum Joannem Brudnicki acta pliter tandem non sunt.

Inter Gros Antonium Burgrabium Cruz Dobrovicenz Terrz Do-
brinen, Thomam et Laurentium Fratres Germanos Borowskie
acta per eund Antonium Borowski Frem natu majorem suo
et alior actorum nine pliter et Jsum Matthiam Borowski Cdm
pliter Gros Agnetem J. Stanislai et Josephum J. Josephi Lu-
bowskich Comites Borowskie Actrices per eund J. Stanislaum
Zulowski suo et Comitis Sud ac Jsd Josephe de Borowskie Lu
bowska nine pliter Procuratum Comparent et secum Judicialiter
Controvertent Quar Partium Controversijs in Judm Summi mdnd
exauditi Judm Deudendo Citatorem Partium utrarg summo ad Judm
Dedit Quoniam Causa Spens intuitu Edivisionis inter Tres ac-
Constituendæ Dotis pro re Sororî suo in Judicio vertitur quæ sine
Condescensione deridi nequit; Unde necessariam esse Condem
Judicij sui aut JJ Camerariorî Trium Locum in Jundum Bz
Zoltowo Zulo Captato tempore facta tempestiva Avisatione
Conducendo ædmvenit quod Judm sive Officium Camerariale Tre
Locum Trium ubi Duo Duor ubi tres absentia non obstante
mutuo Partium Sumptu Condescensurum ante omnia Compor-
tationem Documentorî massam Substantiæ satis ob Mariannæ
Zoltowskæ matris Derelictæ enucleantium, Juria Comprobatione
Juratoria Demandabit quibus Comportatis Onera si quid Appa
ruerint liquidabit liquidatis oneribus et Constituta massa Sub-
stantiæ Dotem Competen pro re Sororî assignabit Portem hæ

reditis

hereditis inter Tres more solito dividet Dubia quevis dirimet
Legalitatem Transactionum cognoscet resolvet Cassabit vel ap-
probabit Inquisiones expediet Juramenta exigiet Solutionem
praefiget rigores annectet Satisfactionem omnimodam Cui et
a quo Competerint Ipsi tandem decernet Partes in omnibus et
singulis Ptensionibus nihil intactum et irresolutum relinquendo
cujusvis Legis Justitiae Trium ac Documentor finaliter
Decidet Disjudicabit ac moderabitur Cujus Decisioni Partes
parere et acquiescere sub Pena burnionis ~~relaxa Carta~~
Super Carte Contravenire publicanda Debebunt huita Pena
Septem marcar Lott Parti per Partem Compensare Judicio
Suo totiq in instanti Solvenda pro quo Condemnis Trium Partes
quos voluerint et negotium proposcerit adeitent Adeitandi
Comparere ~~tnebuntur~~ sub rigore quo supra tenebuntur
Decisi Ipsem Vigore.

Inter G. Eustachium Solubnicki acti per Ipsum Laurentium Solet-
nicki in serum Plentem Et Quoniam Mu Constantia de Cisplows-
kie ob m. Ignatij Kampenhauzen Capitanei Selecen Consors
relicta Vidua atq Successores cum eod mo Mantu procreati-
Gibi Ipsem in Trio Disparent et se Condemnare permittunt
Unde super eisd Disparem in hunc Solutionis Summe
cu hypotheca ab eadq proveniem permittitur Condemnari Ad-
quam Publicandam additur Mlis et Peragenda Executio-
ne ad M. Hoū Capitaneum remittitur

Publicata.

Inter Ipos Bartholomeum Burgrabium Cren Plurem Joannem
Vexilliferum Regimnis Equestris Clavemmoris Kashowskie Acti
per eund G Bartholomeum Koshowski Suo et Frīs sui nōe pitter
Ipsum Antonium Sushi Acti per eund G Bartholomeum Kas
howski ~~nne~~ et Meos Gabrielem Cameranium Trem Dobrinen et
Matheum filium Surgiehie Cidt per eund Meum Camera-
um Suo et Filij sui nōe prter Comparem et secum Judicialiter
Controvertem Quar Partium Controversijs in fidm Suum induct
etandit Decidendo Citacionem Partis Actoreae Quem quid Judi
cio Suo ex reposita Genealogia per Partem Actoream Sufficien-
ter Deductum est Otd G Albertum Surgiehi cum Otd G. Hedwigi
Borkowska Br Babe et Wallia in Terra Dobrinen et Distri
ctu Di

Districtu Rppinens jam autem Bè Kobyla Łąka in Cltu Plo-
cens et Districtu Prenens hæredem Jśos Gabrielem Cameranium
Frem. Dobrinens Ipsentaneum Cili Joannem Laurentium An-
tonium Sophiam J. Petri Kuskowski Helisabetem Jśi Al-
berti Suski Comtes quatuor filios et binas filias procreasse
cumq; J. Albertum Swiçciski Parentem Bona Babe et Wal-
ka Jśo Gabrieli Swiçciski de Ipsens Cameranio Frm Dobrinens
Filio Sue natu majori mediante resignatione officiosa coram
actis Prens Plocens recognitâ et in pt actis Prens Dobrini-
cens oblatuata cum assumptione deportator onerum preter
Summam maternam testante Inscriptione Fra Scripta pt Im
Divisionis Ste Apostolorum Anno Millesimo Septingentesimo
Trigesimo Quarto Coram actis Prens Plocens per Jsum Alber-
tum Swiçciski Parentem in rem Jśe Hedvigis Dorotowska
Comtis Super Summam Sce millium Ignti recognita in Bo-
na Kobyla Łąka transportatam dispossuisse atte Dictum
vero Jsum Gabrielem Swiçciski de Ipsens Cameranium Frem
Dobrinens modernum Cili filium natu majorem pt recognitâ
in Personam Sui Super bonis Babe resignatione p Classe
Sua a Parente acceptis obligante officiosa Transactione sub
uno eodq Actu quo et Summa materna transportata est
Hereditati Bè Kobyla Łąka renunciasse port datag olim
J. Alberti Swiçciski Parentis et sterilem decessum Jsorum
Joannis et Laurentij Swiçciskich filior et fratrum Jsum
Antonium Swiçciski unum filium et Fratrem Suprascrs
Steriliter decedentes Spirituem Dimissa Bona Kobyła Łąka
vi juris naturæ pro sua Portione accepisse et in suam Pos-
sessionem quibus in Bonis Summa materna Sce millium
Ignti Secundariâ inscriptione Superius de actu exarata =
bcata probatur retinuisse Quocirca attentis Suprascrs Tran-
sactionibus Signanter ultimaria transportatione Summæ
Suprascrs in Bona Kobyła Łąka ex Bonis Babe et Wal-
ka de Ipsens Jśi Gabrielis Swiçciski Camerarij Frmis Do
brinens filij natu majoris Partem alteram non posse

pretendere

prætendere Solutionem Dotis ex Summa Materna interessa
Nuptiali reservata Judex declarat Primo Bona Emissa
Babe et Ulka a quavis impetitione Partis Actoræ libera
fuit et pronuntiat jam autem vero Bona Kobyla Taka justa
obloquentiam ultimanæ inscriptionis Prætensionem Partis Actoræ
ociosa esse judicat Quoniam vero Suprascra Pars
Victorea interessam Nuptialem de Data ejus Die nona Sep-
tembris anno Millesimo Septingentesimo Vigesimo Tertio
inter Gros Albertum Puziaelli et Hedviagem Borkowska
Conjuges ab una et Gum Petrum Kashowski parte ab al-
tera ~~recepta~~ Babe ~~exceptam~~ manibus Contrahentium
Subscram intuitu assignatæ dotis de Bonis Paternis jam
autem de Bonis Maternis inpt ad Combinationem recupera-
re promissæ in Bonis Babe conscriptis reponit et ei in ejusd.
Salvæ de Bonis Maternis Solutionem Dotis concludit Cur-
tamen Emissa Bona Kobyla Taka ~~capita~~ in quæ Bona
Summa Materna transportata esse dicuntur in Districtu
Chonen consistens esse pro tanto foro Judicij sui ad respon-
dendum non subsunt; Proinde Causam eandem ad Judicia hu-
jus Districtus p repetitionem ptensæ Solutionis Dotis de Bo-
nis Maternis seu Summa in Bona Emissa Kobyla Taka
transportata Judex remittit remittendam censet J. C.

Inter Mathiam Ensiferi Ltus Chocen ac Mariannam
de Jakubowicze inimicam Conjuges Kudzborskie Acti et Cit per
Eund M Kudzborski Maritum Suo et Cntis Suæ nne pnte
Mos Michaelem Kudzborski et Catharinam de Bilowskie inimi-
cam Conjuges Venatores Terræ Zawichostensis Cti et Actis per Eund M.
Kudzborski Venatorem Suo et Mee Cntis Suæ nne pnte
Mos Theodorum Joannem et Bonifacium Kudzborskie The-
saurarios Zakrzewenses Frres inter se germanos Cti et Actis
per M. Theodorum Kudzborski Suo et MM Fratrum Suor
nne pnte Comparens et secum Judicialiter Comparens Quæ
Partium Controversijs in Judio suum inde ~~exaudiri~~ Decidendo
Citationes Partium quoniam Decurum anterius in jungenda
Cohæmis Judicij sui suum non est sortitum effectum; Ex-

inde

inde in Ordine Executionis ejusd. Decri necessariam esse Condescensionem Judicij sui aut GG. Camerariorum Trnum Plocens. in fundum Br. Chromakowo in et p. Feria secunda pt. Dm Laetare Quadragesimalem in anno psens. incidenti Conducendor. adinvenit Quod Judm sive GG. Camerarij duor. ubi tres unius ubi duo absentia non obstante mutuo Partium Sumptu Condescensurum Decrum anterius Judicij sui sub actu Feriae Tertiae ipso Die Festi Conversionis S. Pauli Apli scilicet die Vigesima Quinta Januarij anno pxe elapso Millesimo Septingentesimo Septuagesimo Quarto in toto exequetur Partesq. in omnibus et singulis ptensionibus respectu Successionis fatis olt. Perillris Rndmi Constantini Kudzborski Canonici Plocens. Praepositi Chamscens. et Poniatoviens. devolutis ad Contenta Trnor. Partium utrarq. pro exigentia Legis Justitiae finaliter decidet disjudicabit et moderabitur Cujus decisioni Partes parere et acquiescere sub Poena bannionis illo in Trno super Parte Contraveniens. publicanda debebunt ac tenebuntur Luita Poena Septem marcar. Poll. Parti per Partem Compensanda Judicio suo totiens in instanti solvend. Decri psens. Vigere.

Inter mcos Stanislaum Andream bini nnis Kuczkowski Judicem Crens. Bobrownicens. et Petronellam de Orłowskie invicem Conjuges actis per Maritum suo et Contis suae nne prlter et Illrem mcum Thomam a Dębowa Gora Dembowski Succamerarium Pltus Plocens. Citis per m. Franciscum Dębowski filium Succamerariae prlter tum honestum Stanislaum dictum Ociale prltr. Comparens. et secum Judicialiter Controvertens. Quar. Partium Controversijs suum in Judm inducti exaudit. Quoniam Causa psens sine Inquisitione decidi nequit Proinde

necessarium

necessariam esse Inquisitionem p sequenti Judicior suor Caden
tia ad Contenta Trni Partis Actoreæ et Protestaonum Par
tium utrarq expediendam Judm Censet, T.C

Extrad. Inter M. Michaelem Kudzborski Venatorem Zawskrzenę actl
prltr mcos Bartholomæum et Cathaniam de Kaminskie
invicem Conjuges Zboinskie Pincernidas Dobrinenę Cltl et Judicio
per mcum Maritum suo et M. Contis suæ nne prltr M. ~~Paulum~~
Paulum Antonowicz adcitatum prltr. Comparenę et secum
Judicialiter Controvirtenę Quar Partium Controverijs exaudito Judm
Decidendo Trnum per Decrum anteacti Judicij sui conservatum
Quandoquidę Judicio suo deductum est ex repositis Documentis Pri
mo Regestro Anni Millesimi Septingentesimi Quinquagesimi Se=
ptimi die Vigesimâ Nonâ maij seu Connotatione manu ppria
M. Ignatij Antonowicz Vice Palatini Pltus Plocenę moderni Com=
parenę Tris natu majoris Conscriptâ utrosq Tres videlicet
tam eunę G. Ignatium quam Paulum Vice Notarium Trrem
Plocenę Antonowicze Br Lutocino anteactos Tenutarios Pos=
sesores Segetes vario in Grano circa rumationem de Posse
sione sua ad Bona Borkowo olt M. Benedicti Kamin
ski Tribuni ~~Zaw~~ Sieprscenę hæreditl Primo Tritici Co=
rethos Quinque Mensuræ Sieprscenę Siliginis hiemalis
Corethos itidę Quinque Pisi Corethos Tres, Avenæ Co=
rethos Tres Tosti Corethos Decem in quantitate Core=
thor omnium Viginti Sex similis Mensuræ Sieprcenę
put ipsemet G. Paulus Antonowicz Judicialiter agnovit
evexisse de Ejsdęq Segetibus testanti manuali Trans=
fusione de data ejus Die Decima Sexta martij Anno
millesimô Septingentesimô Septuagesimô Tertiô per
Jsum ~~Antonium~~ Paulum Antonowicz suo et Fratris
sui nne Mco Michaeli Kudzborski Venatori Terræ Zaw=
skrzenę ad recipiendum Pcommisisse Eunęq G. Paulum
Antonowicz anteactl Regentem Trrem Plocenę suo
et Mci

et Mci Ignatij Antonowicz Vicepalatini Plocen. Fris sui ger=
mani nne Conq Meos Bartholomaeum Zboinski et Catha
rinam Kaminska invicem Conjuges Pincernidas Dobrinen. Br
Borkowo fatis ob M. Benedicti Kaminski Tribuni Sieprcen.
Parentis "derelictorum" haeredes et Possessores sub actu Feriae Tertiae pt Dm
Exaudi" scilicet die Vigesima Quinta mensis Maij Anno
Eodem Coram actis Trribus Plocen. in Siepre respectu non
restitutionis tam per ob M Parentem quam modernos
Cittos praefatar segetum querulatum esse. M. vero Micha
elem Kudzborski Venatorem Terne Zawskrzensis et vi
suprascri dati sibi transfusorialis ad recipiendum Com
missi ad praesens Judm pro restitutione earundem Segetum
Mcis Zboinskim modernis Citt ob vero M. Benedicti
Kaminski Successoribus actionem ~~movisse~~ Instituisse Decrimq Per
sonalis Comparitionis Gsi Pauli Antonowicz tanquam
Jurisdatoris ad evictionem realitatis alte dictar Segetum
in Bonis Borkowo relicti et evectar exportasse, Quo=
circa attentis Suprascris Regestris Judm decernit Qua
tenus Gsus Paulus Antonowicz suo et Fris sui nomine
put praefatas Segetes et Bonis Lutocino tenutariae Posse
sioni in ante sibi Subjectis realiter ad Bona Borko
wo evexit et easdem ullo modo ad Lucusq Compensatas ha=
bet, Comprobet idq in instanti Judm Censet, et Quoniam
ad Comprobationem Juratoriam in Satisfactionem Senten
tiae Judicij sui sese trahit, Proinde admissibili eodem adin=
vento adelitur Mlis Judicio suo adstans ad pronuncian=
dam Juramenti rotham suam per Judm depromptam
tandem Idem G Paulus Antonowicz modo quo supra
Juramentum praestitit quo attento Juramento Siquidem
Partes pro praemissis Segetibus Taxam per Judm adinventam
affectant, et in eadem Judicialiter persistunt et quidem pro

Corethis

Corethis Quinque Tritici quemlibet Corethum Mensuræ Sieprcenę Viginti Florenę taxando efficientem Quotam Centum Florenę Polł jam autem Corethos Quinque Siliginis hyemalis per Mcum Kudzborski à Mco Zbornski similibus Quinque Corethis in ante accommodatis compensatos Judm determinat nec non pro Corethis Tribus Pisi Quemlibet Corethum Quindecem florenę et octodecem assibus efficientem Quotam Quadraginta Sex Florenę et Grossor Viginti Quatuor nec non pro Corethis Tribus Avenæ quemlibet Corethum Sex florenę Computando efficientem Quotam Octodecem florenor Polł deinde pro Corethis Decem Tosti quemlibet Corethum decem florenis taxando efficientem Quotam Centum florenor Polł, in anum Coagulando omnes Quotas pro pmissis Segetibus Summam Ducentor Sexaginta Quatuor florenę et Grossor Viginti quatuor Polł ex jure quæsito à Mco Paulo Antonowicz Vice Notario Tri Plocenę Mco Michaeli Kudzborski Venatori Terræ Zawskrzenę Competere debere Judm declarat ac determinat decernendo quatenus Suprascrus Meus Bartholomæus Zbornski Pincernida Dobrinenę Maritus modernus Citł emundando Bona Contis Suæ Summam Suprascram Ducentor Sexaginta quatuor Florenorum Grossor Viginti quatuor Polł pro pmissis Segetibus Juramento evictis per Judm suum adinventam pvia transfusione in rem persolvenę in et pro Feria Secunda post Dm Invocavit "Quadragesimalem" in Anno psenę incidenti Coram actis Crenę Plocenę sub Pœna bannionis in Casu Contraventionis circa maationem faciendam Publicanda ad manus Partis actoreæ solvat et realiter enumeret luita Pœna Trium Marcar Polł Parti in Tmo quo supra et subrigore Eodę Judicio suo totiæ in instanti solvenda, Siquidę

vero

verò Mãtio superius de actu exarata a Gso Pauli Antonowicz anteacto Regente Tmi Plocens cons meos Zboinskie Successores olim M. Benedicti Kaminski jam pt demissum Jus in rem Mci Kudzborski non nisi in Corroborãonem Juris sui transfusi intercessit eandem Judm Cassat et à quavis impetitione meor Antonowiczow utrorq Fratrum pdicti Successores olim Mci Benedicti Kaminski Judm liberos facit et pronuntiat Decri psens Vigore.

Inter Gsos Gregorium Krzywkowski et Franciscam de Zielskie invicem Conjuges actt per eundem G. Krzywkowski Maritum suo et Contis suae nne prltr. Et Quoniam Mca Constantia de Cieszkowskie olim M. Ignatij Kampenhauzen Capitanei Sielecens Consors Relicta Vidua Mater tum Calassantius atq Otolia M. Trzesniowski Consors Thecla et Carolina Virgines innupti Filius et Filiae Kampenhauzeny psens in Tmo disparent et se condemnare permittunt Proinde super Eisdem disparens ratione bonificaonis Praetensionum ex tenuta Br Chraponia cum Attinens emicantium Cassationisq Complanationisq pjudiciosae ac nonnullor Punctor Contractuum permittitur Condemnão et pro peragenda Executione ad Meum loci Capitaneum remittitur.

Publicatt.

Inter Gsas Catharinam olim G. Pauli Zylenicki relictam Viduam et Magdalenam G. Alberti Sulkowski Contes Zylenickie actrices per G. Albertum Sulkowski Maritum nne Contis suae ac Gsae Zylenicka prltr Gsum Mathaeum Zylenicki actt prltr meum Thomam Rosciszewski Pocillatorem Raciązien actt prltr et Gsum Mathiam Zylenicki Citt et cons MM Antonowicze actt prltr et Mcos Ignatium Vice Palatinum Plocens Paulum et Josephum Antonowicze Frres inter se Germanos adcitt per M. Paulum Antonowicz suo et Frum suor adcittor nne prltr. Comparens et Secum Judicialiter Controvertens Quar Partium Controversijs Suum in Judm inductt exaudit

Deudendo Trium per Decanum anteacti Judicij sui Conservatum ac Adiatorium
ex parte Dñi Mathiæ Zglenicki cons Mcis Antonowicze Suam ad-
Judm editam ex parte tenen Jos Sulkowskie Zglenickie Catharinæ ol
Jsi Pauli Zglenicki relictæ Viduæ Magdalenæ J. Alberti Sul-
kowski Consortum Zglenickich Sororum inter se Germanar Mathæi
Zglenicki ac Mci Thomæ Rosciszewski Locullatoris Kaciążens
cons Jsum Mathiam Zglenicki et e converso Jsi Mathiæ Zgle-
nicki Suo in Judicio expeditas Inquisitiones repunere ulg in
instanti Judm Ceaset et Quoniam in Satisfactionem Sententiæ Judicij
Sui Supraſne Partes Inquisitiones eduxerunt repuderunt Un-
inde Satisfactione in Dmissis adinventâ ad lectionem earum
Judm Condescendit Cum tamen vero Mcus Paulus Antonowicz
modernus Comparens pro Trio repunendar Inquisitionum
Adictus loco Suspensionis lectionis earund Inquisitionum Suas Inqui
sitiones educere renisat, Quimmo Mandatum de actu ejus Fe-
ria Quinta pridie Festi SS. Fabiani et Sebastiani Mar
tyrum celebrit die Decima nona mensis Januarij Anno
millesimo Septingentesimo Septuagesimo Quinto Coram-
Actis Cons Florens Suo et Mci Ignatij Antonowicz Vice Pala-
tini Florens Fris sui germani Mæ cons Mcum Thomam Ro-
sciszewski Locullatorem Kaciążens et Jsum Mathiam Zgle-
nicki de insubsistentia Decti Concessæ Dilationis Inquisitionis
ac indebita interposita reclamatione Transactionum intuitu
Br Ramutowo variantes subsecutar factam repunit Eog
intuitu relationem Edictæ Citationis ex parte earund Mcorum
Pauli et Ignatij Vice Palatini Florens Antonowiczow Trium
inter se Germanar cons Mcum Thomam Rosciszewski Locul-
latorem Kaciążens ac Jos Albertum et Magdalenam mari-
tum Conjuges Sulkowskie Catharinam ol Jsi Pauli Zglenicki
Contem Viduam matrem Mathiam et Matheum filios Zgle-
nickie Partem adherens et cons Suum Judns per Mem-
Km Gnalem providum Antonium Ciesciszewicz de Bonis

Zielono

Zelona Autḋum et Juratum pro Judicijs Tribunalitijs Kṁ
Petricovienẽ Coram actis Crenẽ Plovenẽ ~~[illegible]~~ sub uno eodẽ actu quo et Mãatio recognita Demonstrat
remissionem Causæ ejsenẽ ad eadẽ Judicia Tribunalitia Kṁ
Petricovienẽ exposuit Ejsi autem Zelenicuj Sulkowscy non tan
tum lectionem Inquisitionum Suum per Judẽm urgent venum
etiam attentis Mãationibus et quod primitijs binis Coram
actis Crenẽ Plovenẽ Feria Secunda pt Dñi misericordiæ pra
silicet Die Trigesimâ Mensis Aprilis Annî millesimî
Septingentesimî Septuagesimî ex parte Ejsdẽ Catharinæ
olim Ejsi Pauli Zelenicki relictæ Viduæ et Magdalenæ Ejsi
Alberti Sulkowski Cõtum Zelenickich Sororũ inter se Ger=
manarũ matris et Amittæ cum Mãro Antonowicze alte=
ra sub uno eodẽ actu ex parte Ejsi Mathæj Zelenicki Filj
et Frĩs Transactiones cum ejsdẽ Ejsis Antonowicze per J.
Mathiam Zelenicki coactivè stante revolutione in Ejjudi=
cium Transactionum cum Ejsis matre et Amitta subsecutã
Decreto Tribunalitio Kṁ Petricovienẽ approbatã Confessis
reclamantibus testante Mãatione saltusmet Ejsi Mathiæ
Zelenicki post quam e regione Moscheuitica emancipati
ad suam ditionem reversi et Divina ope existenẽ adhæ=
rendo Mãationibus anterioribus cum Suprascriptis Anto=
nowicze sub actu Fræ Secundæ pt Fm S. Michaeli Archan=
geli pra silicet Die tertia Mensis Octobris Annô præ
elapsô Millesimô Septingentesimô Septuagesimô Quar=
tô de coactione et stimulo forti facta Transactiones Jacobi
Antonowiczow cum Jmmia et emunctivè subsecutas vitiante
Ja Suprascriptus Jsus Mathias Super præmissa Obiecta cora
Mãationem ad Comprobãonem Juratoriam instantanee
admissurum Judicialiter ~~[illegible]~~ in Supplementum Suprascri=
ptarũ eductarũ Inquisitionum effugittat Siquid ven ex re
positis Documentis „ac intercedentibus Decretis et Processu in

Judicio

Judicii Tribunalitio Rm Petricovien. ventilato Cognitio legali-
tatis Transactionum "hæreditatis" intuitu Dr Ramutowo pro et contra Sub-
secutar tenor ad Decretum Tribunalitium Rmi Petricovien. et Pro-
cessum in eod. Judicio ventilatum Quo Judicio sua referri vi-
detur Quor resolutio sua in Judicio non incumbit Proinde
attentis Mãatione et Imo meor Antonowiczow pro Judi
cijs Tribunalitijs Rm Petricovien. cens Partem Actore-
am edito ad eand. Judicia Tribunalitia Rm Petricovien.
compos cum Paratis Inquisitionibus Suis in Judicio Ded-
ctis et reposith Partibusq in occluso Rotulo extradith
Causam Ipsens cum toto ejus effectu ac Partibus ipsis
utriusq. Judm remittit remittendamq Censet Termino Con-
servato.

Inter Religiosissimam ac Dedicatam Ursulam Constantiam Podoska O. S. Benedicti
Conventus Sepicen. monial. Abbatissam ac totum eund. Conventum ath Gsr Thomam
Gutkowski antonium Kowalkowski tum Jurat. Josephum Michaelem Lutkiewicz Seniorem
Conventualem Franciscum Capiasiewicz Martinum Białłowski Laurentium Kurowa
Gasparum Malisiewski Franciscum Jerzewski Jurisdictionis Clunestralis Oppidanos
nec non Lios Casimirum Olbrysiak Ladanum Stanislaum et Joannem Jozwiak Stanis-
laum Gralak Paulum Jezywacz de Borris Dąbrowski Thomam Klupita Franciscum
Josiak Cits et Acts per J. Bartholomeum Gutowski in suum Pientem et Cto Mos
Adamum Vexilliferum Plocensem Parentem et Onuphrium Capitaneum Plocen. filium
Borminski atq Gand Stanislaum Krzyżki Cti et acti per Gsum Krzyżki Suo
et eorund. meor Acts et Cti me pilter Labentes Casimirum Mazur Josephum Ma-
theum et Antonium Malkowski de Borris Dąbr Piasecny Albertum Lukiak
ac alios Subditos de Borris Bliżne "alioq." Imo Specificati acti per eund. Gsum
Krzyżki pcto. Gsum Bartholomeum Gutowski Nicolaum Zakierski Cti per eund. Gu-
towski Suo et alior Cti me pilter. Tenen. utramq Partem docere de Imo et Conten-
tis Citationum Suar Judm Cetaret idq in instanti. Et quoniam Partes ab
utroq se Docuerunt Petens Proinde Judm Causam prosequi jubet in pse-
quendo. Diguidem Causa Ipsens Sine Condne Decidi nequit Proinde necessariam esse
Condnem Judicij sui Duxit in et pro fenia Secunda post Translatio Dorthol
maj Apostoli anno Dni 1[illegible] Horis
Jubet Judex "ordinem" Condescensurum ante omnia Comportationem Documentor Causam Ipsens concern.
Quia Comprobatoe Juratoria per Partes utrasq subsequenda de mandabit de adm-
ptione Fundor Pretensionibus quibusvis Fundi violentijs damnis Injurijs inquirat
investigabit Inquisitiones expedit Juramenta exigiret Satisfactionem omnimodam
Cui et aquis Competient postmodum injunget Partesq in omnibus et Singulis Pretensionibus
nihil intacth et irresolutum relinquendo exigentia Legis Justitiæ Imor ac Documentor
finaliter decidet dijudicabit acmoderabitur Cujus decisioni Partes parere et acquiescere de-
bebunt actoritate publicanda, lecta Lata et Marcar Cti Decisi p Condnem
Pœna burmonis sup Pente Contravenien. Compensam Judicio suo totiē in instanti Solvend p quo Condnis Imo Partes quovismodo etc
pro quent adeitent Adibendi sub rigore quo supra Comparere tenebuntur Dein pro
Quorum ubiq unusquisq ubi Duo absenti a non obstante multo

Continuatio actus 33 S Pauli in Sepre 1775 312

Inter Mcum Josephum Ubysz Venatoriae Plocensem actu per Jeum Jose
phum Ciołkowski in serum Plentem Mcum Joannem Cantium bini
nominis Ubysz Venatoriae Plocen. actu pr̃ltr Mcos Stanislaum
et Franciscum Ubysze Subjudiciae Plocen. actu per Mcum Sta=
nislaum Ubysz Sub et Mci Francisci Fris sui nre pr̃ltr
Illustrissimum et Rdmum Capitulum Catedrale Plocen.
Citt et Indicen. ~~actu~~ per Adamum Miłodrowski in serum Plentem
et Illem Mcum Andream a Zamość in Kutno et Bieżuń
Zamoyski Ordinis Aquillae albae Equitem Citt per Paulum
Żołtowski in serum Plentem. Comparen. et secum Judlr Con
trovertent. quar Partium Controversijs exaudit, Judm deciden
do Citationes tam ex Parte Mcor Josephi et Joannis Cantij bini
nominis Fratrum inter se Germanor Ubyszow ob Mci Alberti
Ubysz Venatoriae Plocen. cum ob M. Catharina Czapska procre=
ator filior quam Mcor Stanislaj et Francisci itidem Ubyszow
Subjudicidar Trium Plocen. ob M. Alberti Ubysz Subjudicis
Terrestris Plocen. filior Con. Venerabile Capitulum Cathe=
drale Plocen. ac Illem Mcum Andream a Zamość Zamoy=
ski Ex Cancellarium Regni equitem aquillae albae Rosto=
censem Capitaneum, Tractus Br Bieżuń Kutno et Luto=
cino Haeredem pro Solutione Census a Summa Decem
millium Florenor Pol per Venerabile Capitulum Cathedra
le Plocen. juxta ordinationem ob Prlis Rndissimi Andreae
Ubysz Posnanien. Plocen. et Pultovien. Canonici in alumna
tum Domus Ubyszovianae disposita et in Bonis Lutocino
ejusd. Illis Mci Zamoyski locata retenti Decretoq ante=
acti Judicij sui ad subsequendam cum Venerabili Capitulo
et Domo Ubyszoviana ob Fundatoris proximiori Compositio=
nem adjudicati suum ad praesens Judicium editas Decidendo. Siquid
Suprascri Mci Ubysze ad unum eundemq Censum per Decretum
Judicij sui adjudicatum licet ex uno nomine Domus Ubyszo
vianae tamen diversi in Stirpe procedentiae ~~pro~~ Recurrunt, Ordi
natioq ob Prlis Rndissimi Andreae Ubysz Posnanien. Plocen.
et Pultovien. Canonici non nisi ~~procedentibus~~ proximioribus
de linea procedentibus praefatum Censum a Summa alte dicta in
alumnatum pensitandum disponit ac determinat, Proinde eosd.

mcos

Mcos Ubysze ad psens Comparens teneri docere de Procedentia Domus Ubyszovianae proximiori ad pscriptum Ordinationis idq in instanti Judm Censet. Et quoniam in Satisfactionem Sententiae Judicij sui imprimis Mci Josephus et Joannes Cantius bini nnis Ubysze suam Genealogiam instantanee reposuerunt ~~Pro~~ ~~inde~~ et Documentis eandem probare offerunt. Proinde satisfecisse eosdem Judm adinvenit, et eisdem Documentis repositam Genealogiam Judm probare Mandat, Quodquidem ~~tam~~ ex reposita Genealogia et Documentis authenticis probata olim Mcum Christophorum Ubysz Br mogilnica Szapsk Niedarzyn Sałkowo et alior haeredem in Capite Genealogice positum extasse ab eodemq Christophoro Ubysz ~~Mcum~~ Mcum Joannem ~~filium~~ Ubysz filium testante quietatione officiosa in rem Gsi Andreae Porczynski, Feria Sexta in Crno festi Conceptionis Illmae Virginis Mariae anno 1616to Coram actis Crenis Plocens recognita ~~processisse~~ tum et Prlem Rndum Andream Posnaniens Plocens Pultoviens etc Canonicum, Albertum ejusdem Rndissimi Andreae Ubysz et olim Mci Joannis Ubysz fratrem Germanum eosdemq omnes tres fratres germanos testante officiosa approbatione Inventarij fatis olim Mci Joannis Ubysz cum M. Marianna a Kondrajec Weslowna nupti derelicti Coram actis Crenis Plocens Fra 4ta in Vigilia festi Sanctae Mariae Magdalenae proxima anno 1621mo Subsecuta processisse, et ejusdem olim Christophori Ubysz andream Cancum Albertum cum Mca Elisabethe de Rokszyce Ruszkowska ~~nuptam~~ Joannem cum M. Marianna Weslowna nuptos filios jam autem Prlis Rndmi Andreae Canonici Posnaniens fratres germanos exstare legitime probasse, pt fataq ~~sterilia~~ ejusdem Prllis andreae Ubysz Summam Decem Millium florenor Poln in alumnatum Domus Ubyszovianae ~~per~~ tam per inscriptionem anni 1637mi quam et Ordinationem anni 1641mi Fundatoris tantum modo binas Stirpes ex Capitibus Alberti et Joannis Ubyszow procedentes juxta obloquentiam Ordinationis respicere demonstrasse "eundem" Mcum Albertum Ubysz suam Stirpem inhoatum ad quietationem Officiosam Illustrium adm Rndor Joannis Cielecki Posnaniens Plocens et Alberti Stanislai a Niebowow Brzeski Plocens Canonicor Coram eisdem actis Crenis Plocens Fra 2da ante Fm Exaltationis Sae Crucis anno 1639no Summam Decem Millium Florenor Poln emundando bona sua Niedarzyn "eodem" ab onere fundatiali per olim Rndum Andream Ubysz

Fratrem

Fratrem Germanum modo reemptitio expendendo Censu annuo inscripto Venerabili Capitulo Plocen. exolutum fuisse ab eodemq Alberto Ubysz stirpemq ~~ejusdem~~ et Capite ejus derivatam reposita quietatione sub actu feriae Quartae in Crno Festi Sanctor Petri et Pauli Aplor Anno 1655to Coram ejusd. actis Crenz Plocen. a Gsa Elisabethe relicta Conte old Gnei Alberti Ubysz in rem Francisci Szymakowski Officiose subsecuta Rndum Joannem Praepositum Palucensem Andream, Martinum, Fratres inter se Germanos ejusd. old Alberti Ubysz filios esse ~~[illegible]~~ demonstrasse ex quibus tribus Fratribus Rndum Joannem Praepositum Palucen. ~~sterilem~~, ab Andrea vero non reproducto Documento Albertum in Genealogia procedentem posuisse, et eundem pro sterili habuisse, jam autem a Martino Casimirum ~~[illegible]~~ binubum Primo cum Gsa Borzęcka Mariannam Ubyszowna Ordinis Sancti Benedicti monialem, Secundo voto cum Gsa Chomętowska, Conjugibus alexandrum Andream Ubysze in sterilitate decedentes procreasse, et sic integram Stirpem nomen Ubyszovianum et Capite old Alberti Ubysz Fris Germani Fundatoris repraesentantem sterilitatem ~~[illegible]~~ finitam esse debuisse, Quo vero ad alterius Capitis Stirpem videlicet old Gnei Joannis Ubysz tam Perillis Rndmi Andreae Ubysz Canonici Posnaniens. Fundatoris quam et Mci Alberti Ubysz fris germani prout Documentis suprascris exaratum est ab eodem Mco Joanne Ubysz et Marianna de Kondrajec Conjugibus Westowna Christophorum testante approbatione Inventarij anni 1621mi Coram actis Crenz Plocen. Fra 5ta in Vigilia Festi Sae Mariae Magdalenae subsecuti, atq Annam Monialem et Helenam sterilem Sorores ejus germanas processisse, Mcum vero Christophorum cum Mca Febronia Narzymska obloquente inscriptione obligatoria de actu ejus Feria Sexta in vigilia Festi Visitationis Gllmae Virginis Mariae anno 1667mo Coram actis Crenz Plocen. per ~~[illegible]~~ Andream Ubysz old Gsi Alberti de Mogilnica filium nne Gsae Annae Ubyszowna filiae old Gsi Christophori de Szapsko ubysz in rem Gsi Jacobi Ludovici Małdwieski recognita eandem Gsam Annam Ubyszowna prolificasse, quam Gsam Annam ~~[illegible]~~ Ubyszowna binubam primo Mco Valeriano Ubysz Succamerariae Gostinen., Secundo voto Mco Alberto Bogusławski Plocensi Plonsen.

Plonsecnę Capitaneo nuptam, non tantum directam Stirpem
juxta pscriptum Ordinationis in suo Capite retinentem sed
etiam per Connubium Primitivum cum Mco Valeriano Ubysz
Succameranda Gostinenę nomen Ubyszovianum in se assum-
ptam Mcum Josephum Ubysz Venatorem Plocenę procreasse
et ab eodę ac Mca Kuklenska Conjugibus Albertum Volfan-
gam Cancum Lateranenę Augustinum sterilem processisse
et pmissa divisione Anni 1713tij die Tertia Mensis Julij
in Bonis Niedarzyn inter Mcum Josephum Ubysz Ve-
natorem Plocenę ab una, et Mcum Valentinum Boguslaw-
ski Capitaneum Plocenę parte ab altera inita et Con-
fecta actisq Crenę Ciechanovienę sub actu Feriae 2dae in
Vigilia Festi Visitaonis Gllmae Virginis Mariae anno
1720 oblatuata ~~deduxisse~~, atq Quietatione anno 1715to
feria 2da ante Fm Sancti Bartholomaei Apli Coram
actis Crenę Ciechanovienę a Mco Josepho Ubysz Venatore
Pltus Plocenę suo et Gsi Alberti Ubysz filij sui nne
in rem Mci Alberti Wessel recognita deduxisse, jam
autem Mcum Albertum Ubysz Venatoriae Plocenę cum Mca
Catharina Czapska obloquentibus literis "Baptisator Metrices" die de-
cima Septima Decembris Anno Millesimo Septingente-
simo Sexagesimo Quinto Varsaviae Datuatis de Consensu
Illmi et Rndmi Domini Felicis Pauli Turski Eppi Chel-
menę Officialis Gnalis Varsavienę extradita manu Illmi
et Rndmi Josephi Andreae Załuski Eppi Kijovienę subscripta
Mcos Josephum Joannem Cantium Ubysze modernos Com-
parenę procreasse et eosdę Mcos Ubysze ad pscriptum Or-
dinationis old Prlis Rndnic Andreae Ubysz Canonici Posna-
nienę in directa linea Patruelis Attatavi Documentis Offi-
ciosis proximiores esse ad Alumnatum Domui Ubyszo-
vianae ~~[illegible]~~ declaratum seu "retentum Censum" per Decrum Judicij
sui adjudicatum deduxisse Quocirca Supraallegatos Mcos Jo-
sephum et Cantium Ubysze pro Competentibus actoribus Judm
agnoscit. Quantum vero interest alior Mcor videlicet Stani-
slaj et Francisci Subjudiciae Trium Plocenę Ubyszow old
Mci Alberti Ubysz Subjudicis Trm Plocenę filior Quoniam
suprascri Ubysze tantummodo ex nomine Repraesentativo ad

psens

Ipsens Judm actoratum promovent nec directam lineam ob
Orlis Rndmi Andreæ Ubysz Canonici Posnanienz Plocens alte
dicti Alumnatûs Fundatoris probant, Proinde eisd Mûis=
Ubysze pro incompetentibus actoribus agnitis solis met
Primitiis Mis Josepho et Joanni Cantio biri Mis ob
Mcor alberti et Catharinæ Czapska Conjugum filijs, ob
vem Josephi Venatoris Plocens et Mæ Kuhlenska nepo
tibus ob ~~ea~~ jam autem Mcor Valeriani Ubysz Succa=
mo et anne Ubyszowna Conjugum
mensis Joannis Ubysz Pronepotibus deinde ob Mcor Christo
phori Ubysz et Felicianæ Nartymska Abnepotibus ob vem
Mæ Joannis Ubysz Quondam Christophori Filij, et Orlis
Rndmi Andreæ Ubysz Canonici Posnanienz Frîs germani
cum Mea Marianna a Kendrajec Wessowna Abnepotibus
directis, Domus Ubyszeviana Stirpem ~~dd~~ præcedentiæ
~~dedere~~ prosimionis deducentibus Competenti actione ad=
inventa Partibus Citte Judm diræte respondere mandat,
In directa responsione Quandoquid Judicio suo probatum
est Tam per Inscriptionem 1631mi ob Orlem Rndmum
Andream Ubysz Canonicum Posnanienz Semimans=
Decem Millium florenor Pols in alumnatum Domus
Ubyszeviane in Bonis Niedarzyno et alijs Coram actis
Cren Plocens recognita quam servivam Ordinationem anni
~~1644~~ 1644mi locatam esse et ex post, sequentibus annis
ad alia Bona ut pote ultimarie ad Bona Lutocino ex pen=
sitando Censu devenisse, ab eadq Censum retentum per De=
cretum Judicij sui Sub actu Feriæ Tertiæ post Dm Edmi pro=
xima scilicet die decima septima Mensis Maj anno elapso=
1744to ad præscriptum Ordinationis supra de ~~eadem~~ anno ex=
arate tam pro re Venerabilis Capituli, quam prosimionem
Domûs Ubyszeviane de directa Stirpe præcedentibus
ad subsequenz Compositionem cum eod Venerabili Capitulo
adjudicatum probasse Illem Mûm Zamoyski Benef
Lutocino præsentaneum hæredem ob non interveniente
eandq Compositionem Censum supra fatum in Frîs sa=
tisfactorio non nisi præsentasse Literas referendo se ad
Ordinationem superius de anno specificatâ et quid Venerabili
Capitulo et Summa censuali ad alterum tantum adcreta Sum=
me originalis Decem Millium florenor Pols in eisd Bonis Lutocino

locatæ

locatæ in vim habitæ curæ de eadem Summa et Censu ab eadem provenienti, decantandumq Anniversarium pro anima Fundatoris semel in Anno Summam mille florenorum Polonicalium jam autem Mcis Josepho et Cantio Ubyszom, uti ex directa linea Domus Ubyszovianæ procedentibus et Proximioribus Summam Novem Millium florenorum Polonicalium Decreto Judicij sui in vim Census ab Illi Mco Zamoyski Br Lutocino hærede adjudicati Competere debere, Judm arbitratur Decernendo quatenus Illis Mcus Zamoyski Br Lutocino Hæres suprafatum Censum retentum à Summa Decem Millium florenorum Polonicalium Originali, in præfatis Bonis Lutocino inscripta et ~~[illegible]~~ modo reemptitio locata, videlicet ex præfato Censu Venerabili Capitulo Plocensi Summam Mille Florenorum Polonicalium jam autem Mcis Ubyszom proximioribus et ex directa linea procedentibus Summam Novem Millium florenorum Polonicalium in et pro Vigilia Festi Nattis S. Joannis Baptistæ in Anno præsenti incidenti Coram actis Crensi Plocensi sub Pœna Banitionis in Casu Contraventionis circa Manifestationem faciendæ publicandæ ~~[illegible]~~ ad manus et quietationem Suprascriptæ Partis actoreæ solvat et realiter enumeret Luita Pœna Septem Marcarum Polonicalium Parti in Trno Solutioni præfixo et sub rigore simili Judicio suo totidem in instanti solvendæ. Quantum vero spectat Summam originalem in alumnatum Domus Ubyszovianæ ordinatam, eandem in eisdem Bonis Lutocino inhærendam Judm habere vult et declarat, Quo deniq interest prætensam Contraventionem Decreto Judicij Sui conclusam Quoniam Illis Mcus Zamoyski Br Lutocino hæres sive ejus Specialis Plenipotens in Trno Satisfactorio mente Decreti Judicij Sui Summam adjudicatam modo Suprascripto resolutam Coram actis Crensi Plocensi præsentavit et ob non Subsecutam Compositionem Summam eandem ullatenus exolvere potuit, Proinde Partem actoream scilicet Modernos Competitores a præfato Illi Mco Zamoyski non posse prætendere Pœnas Contraventionis Judm sententiat et determinat. Moverunt

Mci

Mu Stanislaus et Franciscus Ubysze Subjudiciae Fres Plocens ad Judicia Tribunalitia Rm Petricoviens Movit quoq et Illis Mus Zamoyski Ex Cancellarius Rni ad eadem Judicia Tribunalitia Rni Petricoviens Admissa

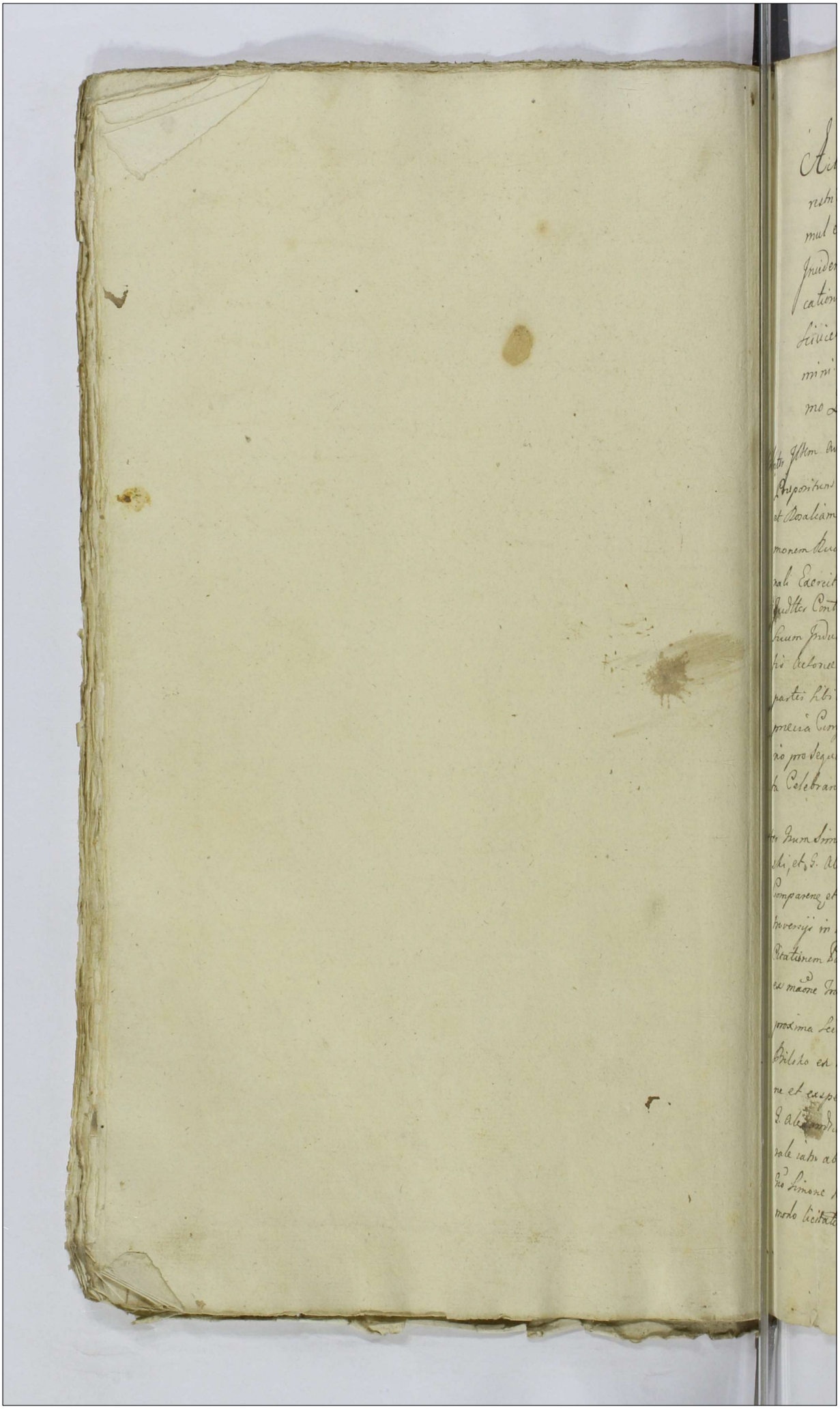

Actum in Raciąż in Terminis Communibus Terrestribus Plocensibus Districtuum Raciąziensis Simul et Plonscensis Virtute legis in diem hodiernam Incidentibus Feria Secunda ante Festum Purificationis Gloriosissimae Virginis Mariae Proxima Scilicet die Trigesima mensis Januarij anno Domini millesimo, Septingentesimo, Septuagesimo Quinto.

Inter Illtem Adm Rendum Florianum Jaroszewski Decanum et Praepositum Raciąziens Act pltr, mcn Joannem Zakrzewski et Rosaliam de Krasienskie Invicem Coniuges Cit per G. Simonem Rudowski, Successores Ad mcu Josephi Szabłowski Colonali Exercitum Regni Cit per Eundem Comparens et Secum Judlter Controvertens quar partium Controversijs in Iudm Suum Inductis Exauditis Judm decidendo Citationem Partis Actoreae Suum ad Judm rediens, Decernit quatenus partes sibi abinvicem Documenta Causam possens evincens praevia Comprobatione Juratoria et Conscribendo Summario pro Sequens Judicior Suor Casu in Plonsko exalternata Celebrand Cadentia Communicent, Termino Conservato.

Inter Gnum Simonem Kokoszczynski Act per G. Joannem Gumowski, et G. Alexandrum Wołowski Cit per G. Paulum Zołtowski, Comparens et Secum Judlter Controvertens quar partium Controversijs in Iudm Suum Inductis Exauditis Judm decidendo Citationem Partis Actoreae Suum ad Judm editam Quando quidem ex maone Tra Secunda post Festum Sancti Michaelis Archangeli proxima Scilicet die tertia mensis Octobris anno 1774to in Bilsko ex Perli Comparitione G. Simonis Rudowski nomine et exspeciali Comisso Gsi Simonis Kokoszczynski Cons G. Alexandrum Wołowski facta deducitur, horologium Pectorale iam ab annis quinq eundem G. Alexandrum Wołowski a Gso Simone Kokoszczynski in quota novem Aureor Hungaricat modo licitato accepisse, et eundem ad usum Continuum penes se

retinuisse

retinuisse, modò primum vid. non deterioratum subsistere
Intendisse, quo Circa Studendo Justitiæ et æquitati atq;
rem suam emptam teneat, decernit quatenus supradictus
S. Alexander Kotowski quotam supradictam rem aureorum
garicat. pro duo foglio pectorali debitam in et pro sua Edâ
post dm. proxcaint Quadragesimalem in anno presenti Juri-
denti Coram actis Cseng Plocens Cibæ provisionem Carbi actor
rei hic eius Plenipotenti Solvat hic pena Bonis in Ca-
su Contravenç Circa mao rem faciendo, publicandq; solvat
et naliter enumeret Quota Pœna Fium marcar Lot
perti in fmd. tabi facto et hic rigore quo supra Judicio
hic totiq; ministranti solvanda, quantum spectat Leonis-
cum quotam Frigintæ Fyrç p. S. Simonem Kotowsky pro
S. Alexandro Kotowski pro Legatibus adnumeratam mao
supponius de Acta exaratam accusatam quæ quota eiec-
tioni dicm modò subest, proinde canq; Circa S. Kotowski
Judm manendam declarat et ab eadq; Predictum S. Kotowski
liberum fecit et pronuntiat dictâ Jurç Sigore.
Inter S. Helm Lendum Florianum Jaroszewski Decanum Et Præpo-
situm Sandecens Actr pter, Et Rdo Simonem Ruthowski Paulum
Ruthowski Dt per Eunq S. Ruthowski hic et eiusq S. Ruthowski
Ruthowski pter, Rdo Petrum et Alexandrum Zbąskie Dt pter,
Joan annam S. Josephi Rudowski Contem ac Eunq met manitum
Dt per S. Simonem Rudowski, Rdam Antonium Rudowski et D.
regorium de Strzekocki Justicium Comitegz Dt per S. Feli-
cianum Karwowski Comparens et secum subter Controvertens quæ-
nam Partium Controversiæ in Judm huius Judicii Examinis
Judm decidendo Dt partis actoreæ decernit quatenus S. Feli-
cianus Karwowski Comprobet super Consensum sibi datum
ad reponitionem dilationem Infirmitatis à S. Antonio Ru-
dowski Et quoniam Juramentum præstitit proinde eodq; attento
Judm dilationem Infirmitatis S. Antonio Rudowski pro segue
Judicii huius in Plonsko exaltemata celebandq; Cedentiâ dat
et Concedit quam infirmitatem ipsemet S. Antonius Rudow-
ski prout vere Infirmabatur, et ad causam Jurens adesse non

potuit

non potuit Juramento evincere tenebitur Termino Observato.

Inter S. Stanislaum Lahucki act pltm, Et S. Paulum Brzyski
Cit in lecto egritudinis decumbentem per S. Barbaram de
Crayhouskie Brzyska in absia Dni Pauli Lothouski pltis Com-
parens et Scium Judex Controversiæ quar partium Contro-
versijs in Judm hucusq Productis Examinis Judm decidend
Citationem Partis actoreæ quoniam Dna Barbara de Cray-
houskie Brzyska ejusd S. Pauli Brzyski Consors adhuc em
Comparens adrepositionem dilationis Infirmitatis mari-
thi sui Concedend, hyper Consensum Juramentum præstitit,
quo attento Juramento Judm dilationem Infirmitatis ejusd Dni
Pauli Brzyski mariti pro legitimis Judicijs hujus in Dnico
exalternata Celebranda Cedentia dat et Concedit, quam ipse
met S. Brzyski maritus prout vere Infirmabatur, et id
Causam præsens adesse nequit Comprobare tenebitur J. C.

Inter Eundm Act pltm et Scium Paulum Brzyski Cit per Dnam
Barbaram de Crayhouskie Brzyska in absia S. Pauli Lot-
houski pltis Comparens et Scium Judex Controversiæ quar parti-
um Controversijs in Judm hucusq Productis Examinis
Judm decidend Citationem Partis actoreæ Partis Citatæ hujus
ad Judm editam, hyquid Causa præsens sine Inquisi-
tione decidi nequit Proinde necessariam esse Inquisitio-
nem ad tenenda Termina et protestationem partis actricis
adhuc Cedentia et pro legitimis Judicijs hujus Cedu-
tia in Dnico exalternata Judex Censet J. C.

Inter Dnum Mathiam et Thomam Sulenskie tum Incolas ad Dnm
Antonij Brzozowski act per Dnum Mathiam et Tho-
mam Sulenskie hujus et alios act mpltes, Et Scium Ro-
sium Rozthouskie Cit per S. Paulum Lothouski
Teneri partem actoream docere Partem Citatam de Termi-
no et Contentis, Et quoniam non docet proinde Judex Par-
tem Citatam a Termino partis actoreæ adpræsens Liberan
facit et pronuntiat,

Inter nobilem Dominicum Sieniethouski et Eleonoram Radratow-
ska Jnjicem Conjuges act per Eumq nobilem Dominicum Sie-

niethouski

Sigmigthowski suo et Contri suae mne pltes, Et Gsa Antonium
Zgliczenski et mariannam Nadratowska Invicem Coniuges
Cit per Eunae Nlem Zgliczenski maritum suo et Contri suae
mne pltes, et G. Jacobum Nadratowski Cit per ~~Eunae~~ G. Joannem
Szczepkowski G. Simonem Tanski Cit per eunae Josephan
Tanska Virginem Innuptam Cit per Eunae Comparenae et se-
cum Judlter Controvertenae quar partium Controversijs
in Judm Suum Inductis Exauditis Judm decidendo Ci-
tationem Partis Actoreae suum ad Judm editam Quoniam
anterior Condescensio ob disparentiam G. Jacobi Nadra-
towski Citti suum non est sortita effectum Proinde
eunae G. Jacobum Nadratowski Decr Judicij sui antecedto
Iniunctae Condnis Contravenisse Judm sententiat decernendo
quatenus Jdem G. Jacobus Nadratowski Poenam Duplicem
Quatuor decem marcar polonicar parti actoreae in Trno
Infrascrto et rigore iniungendae
~~supra~~ Condnis, Judicio suo per medium ininstanti
sub teorsivo rigore ex Regestro Poenalium extendendo sol-
vat et realiter enumeret, ac nihil ominus in Ordine exe-
cutionis anterioris decri necessarian esse Condescen-
sionem Gsor Camerarior Trium Plocenae in Fundum bonor
Sikory Captato tempore facta tempestiva Avisatione
Conducendor adinvenit, qui Gsi Camerarij, aut unius Camerarij alior
absentia non obstante mutuo partium sumptu Conde-
scensuri aut Condescensurus Comportationem quor vis
documentor Causam pro senae evincentium pro via Comproba-
tione Juratoria demandabit, Decrum anterius in toto
exequetur, vel exequentur, Indictiones resolvet rigores
adnectent, vel adnectet Satisfactionem omnimodam
cui et a quo Competerit praestanae decernet vel decer-
nent, partesq pro opportunitate totius negotij Finaliter
nihil intactum et irresolutum relinquendo decidet di-
iudicabit et moderabitur, vel decident disjudicabunt et
moderabuntur, Cuius Vel quor decisioni partes parere
et acquiescere sub poena bnis sup parte Contraveniens

publicanae

publicanda debebunt, Lucta Pœna septem marcarum Pol parti per Partem Compensanda Judicio suo totiæ ininstanti solvenda pro quo Condnis Trno Parte, quo voluerint et negotium poposcerit, adicitent adcitandi sub rigore quo supra Comparere tenebuntur, Decreti præsenq Vigore.

Inter Nobiles Stanislaum Patruum Josephum et Joannem Filiastros tum Annam G. Joannis Kosienski Contem Rybickie Act per Eundem G. Joannem Kosienski suo et alior Act nomine pltter, Et Gnos Josephum Gasparum Dubrskie Cittos pltter, Nlem Laurentium Dubrski Cit per G. Gasparum Dubrski ~~pltter~~, Comparenq et secum Judtter Controversenq quarum partium Controversijs in Judm suum Inductis Exauditis Judm decidendo Citationem Partis actoreæ Rnd ad Judm editam quoniam anterior Condescensio suum non est sortita effectum proinde in Ordine Continuationis eisdem et Executionis anterior Decror necessariam esse iteratam Condnem Gnos Camerarios Trium Plocenq in Fundum Bonor Rybitwy Kokoszki Captato tempore facta tempestiva avisatione Conducendor adinvenit, qui Gnos Camerarij Tres Plocenq aut unus Camerarius alior absentia non obstante mutuo partium sumptu Condescensuri sive Condescensurus Decra anteriora in toto exequentur vel exequetur, de ademptis fundis Violentijs damnis Injurijs Inquiret Investigabit vel Inquirent Investigabunt, Inquisitiones expedient vel expediet, Juramenta excipiet vel excipiet, Satisfactionem omnimodam cui et a quo Competient præstandæ demandabit vel demandabunt, partesq finaliter nihil intactum et irresolutum relinquendo pro exigentia legis Justitiæ Terminor ac documentor decidet disiudicabit ac moderabitur sive

decident

sive decident disiudicabunt ac moderabuntur cuius
vel quod decisioni partes parere et acquiescere sub
pœna bnis illo in Trno Condnis sup parte Contra
veniente publicanda debebunt, huita pœna septem
marcar pol parti per Partem Compensanda Iudicio
huiusmodi solvenda pro quo Condnis Termino Partes
quos voluerint, et negotium poposcerit adcitent,
adcitandi sub rigore quo supra Comparere tene-
buntur decri psenq Vigore.

Inter Gnos Petrum Korzybski et Agnethem de Korzybskie Invi-
cem Coniuges Act per Eundem G. Petrum Korzybski mari-
tum suo et Conbis suae nne pltes, Et quoniam Gnos Pa-
ulus et Stanislaus Korzybscy Fratres Interse Germani
psenq in Trno disparent, et secondemnare permittunt
proinde sup eisdem nne non solutionis summae quadrin-
gentob Tynq Pol dotalis Contractus pensalitio solvi
assecuratae permittitur Condemnatio et properagen-
da executione ad M. loci Capitaneum remittitur.

Publicatum

Inter G. Alexandrum Karwowski Act et Cit pltes, Et Gnos Joannem
parentem et Simonem Filium Chyczewskie Cit et Act per
Eundem G. Simonem Chyczewski suo et eiusdem Parentis sui
nne pltes, Comparenq et secum Iudtter Controvertenq quar
partium Controversijs in Judn suum Inductis Exauditis
Judn decidendo Citationes Partium Utrarumq Liquidae
Causa praesens facti sine Inquisitionibus decidi ne-
quit proinde Judn parti utriq ad contenta Termi-
nor et protestationum pro sequenq Judicium suum
Cadentia exalternata in Plonsko Celebrandae dila-
tionem Inquisitionis dat et Concedit T. C.

Inter G. Alexandrum Karwowski tum Gnos Mathaeum Kar-
wowski et Annam Sieklucka matrem Coniuges Parentes per
Eundem G. Alexandrum Karwowski suo et eorundem Act
nne pltes

me pter, Et quarum Nobles agnetam de Karwowskie ol
Ge Simonis Karwowski Felician Contendicuam matrem
Petrum et Simonem Filios Karwowskie Dit per G. Simones
Ludowski, Comparens et secum Judlter Controvertens
quar partium Controversijs in Judm suum Inductis
Exauditis Judm decidendo Citationes Partis Actoree Parti
Citte huc ad Judm edictas, Exquib Causa plens sine
Inquisitione decidi nequit Primo necessariam esse
inquisitionem ad Contenta Termino et protestationib
Parti Utriq pro sequenq Judicij huc Radent mi Plen
sho exalternata Celebrandq Cadentiã Judm dat et Concedit Dl.

Inter Nos Alexandrum Kwasiborski et Conegondim de Siekluckie
Juriem Conjuges dominos Joannem Sophiam Sibelitar partes
per Dnos G. Kwasiborski mantum suo et Contis ac Sibdi
te mepter, Et Suum Josephum Cyurinski Dit pter, Compa
rens et secum Judlter Controvertens quar partium Controversijs in
Judm suum Inductis Exauditis, Judm decidendo Citationem Partis
actorie Parti Citte huc ad Judm edictam Jenen Partes Utraq
reponere Inquisitiones suo in Judicio eductas Et quoniam
in Latis Sibi tenem Sententiæ Judicij sui pncipal Partes
Inquisitiones suas tam in probationem Objector quam
emendationem ab objectis eductas reposuerunt, Primo
Judm latis sepe ea q ad invenit et adductiones earum Con
discendit, quibus lectis dictaturo liberamine discussis et mu
turis quando quid ex eisdq Inquisitionibus sufficienter pro
batum est Partem Citatam videlicet G. Josephum Cyurinski
ex concurrentia quad ad Fortunam ol S. Danielai Cyurin
ski admissus die Conegondæ de Sieklucki eiusq ol S. Sta
nislai Cyurinski Primeri mariti secundarij vero G. Alexan
dri Kwasiborski Condotti eandq G. Conegondam de Sieklucki
primo Cyurinska export Kwasiborska Patrimonium suum pubti
cis in locis hemma Calumnia Infamasse, variis Cram Personi
et quidq matrem meretricem calumniator nam mariar
nam Cyurinskia in primo Lecto progenitam Spuriam seu
nominasse, et eandq a Fortuna primeri mariti et Parenti
amovere Publico ore Contestasse, eidq Sue maiestatis

Cyurinskie

Filiaste Sicce cum Gno Adamo Kruszewski Connubium Sub-
sequendum obimpositam altedictam Ignominiam distulisse,
ulteriores q felices passus preclusisse, eisdemq Inquisitionibus
pro Utraq Parte expeditis prefatam Gnam Conegondam de Sie-
kluckie Cywienska matrem cum ot Gno Stanislao Cywienski
Primevo marito stante Connubio vitam honestam et Paci-
ficam duxisse, redargutum est, et pervicinos in eadem villa Com-
manentes ad presens testimonium vocatos de legitima pro-
lificatione eidem Gnae Mariannae Cywienska atestasse, Praemissa
Specificata Inquisitionibus cunctis Gnum Cywienski Cit non
nisi ex sola inebrietate in multifarijs locis propalasse, quo
Circa eluendo hunc ausum partis Cittae famam alienam
denigrantem non posse evadere Poenas Crumenales et Perso-
nales Partem Cittam Iudm arbitratur, decernendo quatenus
Jd Gnus Josephus Cywienski Gnae Mariannae Cywienska
Patrinus Jam Autem Gnae Conegondae de Siekluckie primi
ot G. Stanislaj Cywienski adpraesens Gnae Alexandri Kwa-
siborski Contis Patrinus ab actu psenae decri in sex Septimanis Turrim Su-
periorem Crenae Plocenae Jneat eiusq Sessionem p Spacium Qua-
tuor Septimanarum Continuet et expleat, nec non in egressu
de Terri Inoim Poenarum Crumenalium Vadium Capitane-
ale Simplex Coram actis Crenae Plocenae sub poena bani-
tionis tamquo ad Sessionem Turricam quam Solutionem
vadij Circa maonem faciendae publicandae Iudicio vero
suo medium vadij Simplicis sub Seorsivo Rigore ex
Regno Pnalium extendendo Solvat et realiter enumeret
Interea vero, prout expraemissis Inquisitionibus redargu-
tum est, tam G. Conegondam de Siekluckie ot G. Stanislaj
Cywienski adpraesens G. Alexandri Kwasieborski Contem
matrem quam G. Mariannam Cywienska in primo Thoro
legitime procreatam Filiam Juxta proprium Statum Con-
dignam vitam duxisse, Gnam Utero matrem cum utrisq maritis
vota Coniugalia pacifice Conservasse, ~~quoniam~~ Ex Inde Supra-
scris tam G. Kwasiborska matri quam G. Mariannae Cywien-
ska Filiae praemissa ebriosae propallata nihilo bonae famae ac exi-

stimaoni

ac existimationi nocere debere Judex arbitratur, Imo eandem Joannam marianam Lyuienska in aquali prerogativa statui nobilitari # convenienti Judex conservare, habere vult et declarat dicens per Dnum Inter S. Casimirum Mazenyki Act et Cit plter, S. martinum Gutkouski Cit et Act plter, Comparens et secum Judex Controvertens quar partium Controversijs in Judex huius productis Examinatis, Judex decidendo Citationes partium Utrarumq; secum ad Judex editas Teneri satisfacere Parte Utraq; debere ante acti Judicij in Puncto comprobationis et quia secum Casimirum Mazenyki hyp Quotam Vigintiq; Florenor Polonicat modo illicito per S. Gutkouski stante in obrietate Sri Casimiri Mazenyki et profunde dormienti acceptam Jam autem Dnus martinum Gutkouski pro sarentia laboris ab equo pretermisso epiphio per Eundem Gutkouski recepto Judex agnito hyp quotam Vigintiq; Florenor Polonicat pro decem Hebdomatis deceptis Decimis diebus quemlibet diem quindecem asibus numerando per Judicem adventam Jdq; ministam Judex censet, Et quoniam hypascua Dnus Casimirus Mazenyki alq; Dnus martinus Gutkouski hyp sarentiam laboris Juramento abutrinq; Judex preasterunt Proinde attento eod Juramento quotas hypascuas pro legalibus agnoscit, dempta quota pro Sarentia laboris Vigintiq; Florenor Polonicat ex quota Jngrentia laboris Vigintiq; Florenor Polonicat modo illicito acepta non misi quota restanta quinq; Florenor Pol et presuperans decem Florenor Pol S. Casimiro Mazenyki a Dno martino Gutkouski ad eadem vendi competere debere arbitratur, quoniam vero non tantum per Inquisitiones in ante acto Judicio huc ductas sed etiam ad perpendens Juramentum S. Mazenyki Judicio huc Comitat Dnum martinum Gutkouski Dominum quotam modo illicito acceptam statum nobilitarem decernendum proinde Judex eundem S. martinum Gutkouski # in convenienti delicto grantem Dnum martinum Gutkouski # sententiat decernendo quatenus in reconciliationem legis ac restaurationem honoris nobilitaris una cum superioritate Vadium Capitaneale duplex Parti coram actis Grecz dicte cuilibet pro Jena decemie post dem Conductus Pascha Cras actis Grecz in pena sub pena bonis Casu contraventionis Civica manens faciendq; publicandq; Judicio vero hoc per me

dictum

medium in instanti hb Sorsiu rigore ex Regni Pratium
extendendo solvat et realiter enumeret dare [illegible]
morit Dns martinus Gutkouski ad Judicia Tribunalitia
Regni Petricoviens admissa morit quog et D. Casimirus
magenski ea quo in protellatione Substitute Dns martin-
us Gutkouski hiam interposuit motionem admissa
Termino Conservato Inquisitiones in ante acti Judicijs
hic Resignatas denuo obeigilandas partibus Jud ex-
tradendas determinat Deum presens Rigore.

Inter D. Petrum Hodouski Act plten, et Nlen Bernardum Cyuienski
ac manutenam Architoustka Comingen Act per manutentionis
et contra hic me plten, Comparens et secum hidem Controvers
quar Partium Controversijs in Jud Suum Inductis Claudit
Jud decidendo Citationem Partium Utriusq; Jud Suum ad
Jud editas Teneri Partes Utriusq; hic in Judicio edicta
Inquisitiones reponere Sig in instanti Jud Consul et quo-
niam in Satisfactionem Sententie Judicij sui hyrasond Partes
Inquisitiones reposuerunt Prout de Satisfecisse Sententie Judi-
cij sui Jud admisenit et ad lectionem earund Inquisitionum
condescendit quibus lectis et maturo hb tractatione perpensis
quandoquid ex eisd Inquisitionibus deductum est Nlem Ber-
nardum Cyuienski D. Petrum Hodouski lesisse, diffamasse,
natalitia eius disputasse, et a copula matrimonij hberi tem-
pore quacumodo subsecuta esse propallasse, ex indeq; pro im-
pari reputatum secretis scientijs hadidisse, nullog tamen
actu officioso premisso obicere aut valuisse Inquisitionibus
vero eadem obiecta non deduxisse, malitiosq; ipsorum Com eund Dno
Hodouski ex quus privato odio exarcebuisse, quo circa pre-
cius modi hyrema lesione honoris Dni Petri Hodouski con-
digne nascentis Nlem Bernardum Cyuienski Citatum non-
posse evadere personales et Criminales penas Jud sententiat
decernendo quatenus Eq nobilis Bernardus Cyuienski
Citatus ab actu presens Deum in Curia Sex Septimanis Jux-
ta Castri Plocens in cat, eius q sepionem per Spatium Duo-
rum Septimanar Continuet et expleat, nec non in egressu de
Jurii penam Penam Simplicem Quatuor decem marcar Nlo
Parti in Termino egressus sub pena Cmus tam gus ad Ejus

vicem

ad lesionem Furnian quem Solutionem marcar in casu Con-
traventionis circa maoneri faciend publicand Judicio ven
dus per oneditum in instanti sub seorsivo rigore ac Depo Re-
nalium extendend Solvat et realiter enumeret, ac nihil
omnino praefato Gio Petro Gledowski nihilq bonae famae ac
aestimationi nocere debere Judex arbitratus decem prezum vigore

Inter Gio antonium Sadowski et annam Starzenyha Juriem Con-
juges Parentes tum Ignatium et Gregorium Filios act et ad
per eand S. Starzenyha huc mariti ac Filios suos respective, ex
opia S. Joannis Kociçki huc mariti ac Filios suos me pltes,
Gio Joannem Sozcinski et Franciscam de Starzenyhe Juriem
Conjuges Cit et act per Eund S. Sozcinski suos et Conti suae
me pltes, et ann mariannam Sadowska, matrem Leum antonium
substitutum Cit per Eand S. Sadowske matrem pltes, Compa-
rens et secum Judex Controversiae quar partium Controver-
sijs in Jud Suum productis Examinis Jud decidendis Ci-
tationes Partium Utrarumq Literis causa praesens cum Re-
quisitionibus decisi nequit, Primis recepiam esse con-
descensionem ad Contenta Terminor et Protestationem
Partium Utrarq pro Sequenq Judicior Suor in Foro
exalternata celebrand Cadentiae edocend Jud cenet Il-
lis

Inter S. martinum Komorowski act pltes Et S. martinum Gutkow-
ski Cit per S. antonium Starzenyski Comparentem et secum Judex
Controversiae quar partium controversijs in Jud Suum productis
Examinis Judex decidendis Citationes Partium Actorum Quando-
quidem Judicio suo per maoneri debitum eius Fra Secundae Da-
te Sor Sanctae margaretae Virginis et martyris nempe die
undecima mensis Julij 1774to ex personali Comparitione
nobilis martini Komorowski Conq nobilem martinum Gutkow-
ski coram actis Cieng Citationem, factam Judicio suo
probatum est, Item martinum Gutkowski a Gio martinesko-
Komorowski Supplem Ducator hungaricat accomodasse, Pro-
inde Judex decernit, quatenus suprascriptus Comparens actor
videlicet Illis martinus Komorowski Suplem Ducatos suprascriptos
Septem Aureos hungaricat realiter Gio martino Gutkowski

realiter accomodavit

~~realiter~~ accomodavit, et eidem ad persolvendum a Parte Citta
Juste debetur, Comprobet Idque in instanti Judm Censet,
et quoniam Rota Supra Terra Sup Comprobationem reali-
tatis praemissae quotae Idem S. Martinus Komorowski
Juramentum praestitit, Proinde attento eodem Juramento
Judm Sententiat, quatenus Pars Citta quotam Supra-
scriptam Juramento evictam Coram Actis Crenae Plocenae
pro Feria Secunda post Dnm Conductus Paschae Sub pae-
na Bonis in Casu Contravenae Circa maonem faciendae
publicandae ad manus Partis Actoreae Citra provisionem
Solvat et realiter enumeret, Luita poena Tiuor mar-
cas Pol parti in Termino quo Supra et Sub rigore eodem
Judicio Suo totidem in instanti Solvenda decrevit Exe. Urgo
Inter Gnos Paulum et Catharinam de Charzenskie Invicem Coniuges
Zawidzkie Act per Eundem S. Paulum Zawidzki Suo et Contis Suae
nne pltes, et Nles Thomam Gutkowski et Theresiam de Charzen-
skie Invicem Coniuges Fabianum Mazurski et Mariannam
de Charzenskie Itidem Coniuges Antonium Gutkowski Cittos et
Indicentes per Eundem Nlem Thomam Gutkowski Suo et eorum
Cit nne pltes, Comparenae et Secum Indltes Controvertenae quarum
Partium Controversijs in Judm Suum Industis Exauditis Judm
decidendo Cit Partis Actoreae Partis Cittae Suum ad Judm editam
~~Decidenda~~ Quoniam Causa praesens sine Condne decidi nequit
Proinde necessariam esse Condnem Gnos Camerarios Trium Plocenae
in Fundum Bonor Charzyny Dłuzyce Captato tempore Falta
tempestiva avisatione Conducendor adinvenit, quod officium
Camerariale Unius ubi duo ~~dum ubi tres~~ alior absentia non
obstante Condescensurum ante omnia Comportationem Docu-
mentor praevia Comprobatio Juratoria demandabit, quibus
Comportatis de ademptione Fundor arear inquiret Investiga-
bit, Inquisitiones expediet, Juramenta excipiet, Satisfac-
tionem omnimodam Cui et aquo praestandae demandabit,
Partesque in Omnibus et Singulis praetensionibus nihil intactum
et irresolutum relinquendo, "pro exigentia Regni Justitiae Terminor ac documentor" finaliter decidet disiudicabit,

ac moderabitur Lucius

Cuius decisioni Partes parere et acquiescere sub pena
Bmis Super Parte contravenientes publicande debebuntur
tenebuntur Quita Pena septem marcar Pot parti per Par-
tem compensanda Judicio Quotobis ministanti solvende de-
nebi presentes Digore.

Inter Ser Theodorum et annam de Strezenychie Civives Cornigg
ad Bmdigynskie per Eccl S. Benedigynskii manibus duo et
Comitis dnc mei pcter, Et Mro Josephum Pacz Curiali Judicis
Jhem Cecilianorieg Annecatum et S. Valentinum de Strezenyki
dominum Cittes per S. Paulum Lattonyki Juratum a Parte Com-
parere et secum Litter Controverte quar partium Controversij
in Ludovicum Indubis Examinis Judex decidendis Citationem
Partis actoree Parti Cittee huius ad Judm editam Quoniam
Causa presens Sine Condescensione decidi nequit Primo de ne-
cessitate esse Condrnm Ser Camerarios Civives Cracg in Jure
dumtaxat Zaborv Captato tempore et facta tempestiva avi-
satione Conducendi adinvenit, quod oftem Camerale unius
ubi duo alior absentia non obstante Condescensuum antedicta
Comperta tionem documentor prem a Comprobatione Juratoria de-
mandabit, quibus Comperta tis documentis et liquidatis mer-
bus dotem competentem more S. anne Strezenyka assignabit,
Solutionem eius decernet, Inquisitiones expedet Juramenta ac-
cipiet Satisfactionem omnimodam sui et regio Competent pre
stand Jnjungit, Partesq in omnibus et singulis pretencionibus
nihil in tactum et irresolutum relinquendo provt Cigentia legis
Juris tus termino ac Documentor prealiter decidet dirimet cabit
ac moderabitur, Cuius decisioni Partes parere et acquiescere sub
pena Bmis Super parte contravenientes publicande debebunt
ac tenebuntur, Quita Pena dcpt em marcar Pot parti per Par-
tem Compensanda Judicio Quotobis ministanti Solvenda deinde pnt Digore
Inter S. Joannem Jurisperitum Camerarium Jhem Stipogradiensem ad Litter
et Mros Joannem Cantorem et Josephum Egidii Venatorid Cracg
ad [illegible] Litter, Comparere et secum Litter Controverte quarum
Partium Controversijs in Judm earum Indubis Examinis Judex decidendis
Citationem Partis actoree Parti Cittee huius ad Judm editam ac in-
dictionem Partis actoree Parti Cittee recolendo licet quisq Pars Citta Videlicet

mei

mei Josephus et Joannes Cantius Fratres Interse Germani Ubysie cons
Complanationem Intuitu Summe Octingentor decem Florenor Bx
et tenuta Bonor Riedanyn in Tertio anno per Inundationem Aque
non extirmate pululantis die Vigesima Junij anno 1771mo Inter
Eundē meum Joannem Cantium Ubysi ab una et D. Joannem Turcupli
Camerarium Dispogrodiens Parte ab altera Consignatam manibus amicor
et Complaxiantium proprijs subscriptam Satisfactione Solidatam
manem Coram Actis Prosē Florene Sabbato post Pm d. Petri
Jmineuhs proxime Scilicet die Tertia mensis Augusti anno 1771mo
ea Personali Comparitione mei Cantij Ubysi Vexationis Florene
sis et mei Josephi Ubysi Fratris Sui me in manerio Exercis
tus Majoris Existentis denullitate Suprascriptae Complanatio
nis factam reponēs Cassationem eiusdē Complanationis expedit
et Intuitu pretensionum quietationibus Jam pacificator ad bon
ad bona Riedanyno Possessioni suae subjecta Concludunt venum quo
niam Pars Actorea Premissam Complanationem per impetratos
amicos ex indagatione Bonor Riedanyn subdita Sora Conde
scensionem de Bonis modo Tenutario Centis Imitamese decisa
Summam Suprascriptam Octingentor decem Florenor Bx pro anno
Tertio ob notabilem sterilitatem advenor pl inundationem aqua
rum bonificationis per amicos adinventam Idem meus Joannes
Cantius Ubysi Cessa rehabitionem Bonor suor legalem agnovit
cuius Complanationi satisfaciendo Testante quietationem ma
nuali die primo Julij anno eod in Bonis Riedanyno data
per Partem actoream Scilicet D. Joannem Turcupli Camerarium
Dispogrodiens de Summa prefata Octingentor decem Florenor
Bx aequa meus Cantium Ubysi Requietasse, per Idē eund
Meum Ubysi Suprascriptam Complanationem acceptasse, Bonaq
sua ab onere Partis actoreae liberasse et meus Albertus Ubysi
venator Florene modernus Locum Actor Parenti Concredito libe
rasse, indupes eundē meum Joannem Cantium Ubysi Jterativa
quietatione manuali eod die et anno pr ut Superior quie
tatio de Summa originali Intercessit, Item Joannem Tumpl
anba actum Bonor Riedanyns Tenutarium absolvere de in

tegro

de integro Inventario in Fundo communi bonor relicto ac rebus
mobilibus Inventario Specificatis tum et pretensionibus qui-
buscio nihil ultr pretensionis reservando Jtia acquietaspe
pmaonem post Sygnaturas transactiones Solide subsecutas etia
his partione acceptatas Complanationem Superius de actis exara
tam Rum Ubysij indebite reclamasse quo Circa Studendo Justitiis
et aequitati Sapati manifestationibus et Jrno ad indictionem
reposito nullter subsecuti Complanatione Superius de actis
ea exarata tum et quietationibus manualibus in Latis partio
nem Sygnatione Complanationis approbatis [illegible]
ut pote Rum Ubysie Judn Jnhaerentes [illegible] Lopiti et quie
tationibus manualibus pcipiati Coram Rno Ubysie pun
bile sententiat, decernendo quatenus Rus Joannes Cantius
Ubysij Deram Duplicem Quatuor Decem marcar Lor pacti
dotred Scrar actis Crene [illegible] cens pro Da Secunda pars Dni
Jnvocavit Quadragesimalem in anno psens Jncidenti
sub pena Rnis in Casu Contravenc Cena manenr faciend
publicand Judicio vero suo per medium sub Leorsivo ingre
ss Regro Donatium extendendo solvat et realiter enumerat de
cretis pmissis Vigor.

Ante S. Joannem Turnulis Comparuer Frer [illegible] ex pro [illegible] ad pler Et Rus
Joannem Cantium Ubysij Ad pler Comparenc et secum Judicer Co-
mvertere quar partium controversijs in Judm Suum Jnductis Da
uditis Judm decidendo Cognitionem Partis Actoree Petite Suum
ad Judm edictam Jum Jncistendo scripto manuali de prima Julij
anno 1771 tono per Rum Joannem Cantium Ubysij in rem Partis
actoree Libras quotas Centum Florenor Lor et Legitimis Sygnatis
Coretes Tres [illegible] Coretum Unum Pisis Quartam Partem Coreti olato
decernit quatenus depraesens S. Joannes Turnulis actor tam
super quotam Centum Florenor Lor pro ut realiter à Rno Con
tio Ubysij adpersolvenc debetur, nec non Leorsivas et quicq pro
Rbus Coretis Legitimis Sygnatis quemlibet Coretum duodecim
Florenis taxando efficiene triginta sex Florenos pro uno Coreto
[illegible] desti decem Florenos Lor pro una quarta Parte Coreti Pisis Florenos
Tres et grossos quindecem Lor in unum Cognitando efficienter
quotam quadraginta novem Florenor et Grossos quindecem Lor
Comprobet Jelq imstanti Judm censeb et quoniam Pars actorea
[illegible] hordes

Super

Pars actorea super Comprobatione instantanee Juramentum
prestitit porrinde attenta Comprobatione Jud.m Sententiat qua-
tenus Pars Citata Debuit M. Joannes Sartius Ubyei quotas Supra
scripta Juramento evictas in unum efficiens Summam Centum
quadraginta novem florenos grossos quindecem Pro Quarta actio-
Locanej pro Ira decumba pars Dom Invocavit Quadlem in anno
presenti Jmpedienti sub pena Bonis in Casu Contravenj licta manu
faciendi publicandi ac manus Partis actoree solvat et realiter
enumeret huita pena tinum marcar polonicar parti in Sond
quo Supra et sub rigore cor Judicio Suo taxeg in mitandi
solvenda decreti presenj Vigore.

Inter D. Adalbertum Mundum Actorem Partis ex pte, et Sacr Maiestatis
S. Alexandri Kruszenski agentem D. Valentini Marcenski Conte
Kenybalicae manitos eadem Cit per S. Paulum Lettowski Jnsonem Re-
spondentem Sacr Rochum Chudzynski Michaelem Franciscum
Matheum Marcenski Cit per eosdem Sacr Chudzynski et matheum Mar-
censki huius et hymsceq nominibus pltes, Compareng et secum
Judlter Contravertenq quar partium Controversij in Jud.o Suo
Jnductis Exauditis Jud.s decidendo Citationem Partis actoree
Suus ad Jud.m editam decernit quatenus Partes utraeq documen-
ta quevis ad Causam presenj inter Partes vertenq previo Con-
sendo Summario et sibi ab invicem Communicando pro Se-
quenq Judicior Sadentia exalternata Jnstantia celebranda
Communicentq Jdq sub Lucubratione in Causa P.C.

Jnter Eundem Actorem pltem, Sacr Hieronymum et Franciscum Fratres Jntes
Germanos Zaleuskie per S. Franciscum Zaleuski Suos et Fra-
tris Sui me pltes, Compareng et secum Judlter Contravertenq quar
partium Controversij in Jud.o Suo Jnductis Exauditis Jud.s de-
cidendo Citationem Partis ~~Actoris~~ actoree Partis Citte Suus ad
Jud.m edit decernit quatenus Partes utraeq documenta quevis
ad Causam presenj inter partes vertenq previo Consendo Sum-
mario et sibi ab invicem Communicando pro Sequenq Judicior
Suor in Stantia exalternata celebranq Communicentq Jdq
sub Lucubratione in Causa P.C.

Inter Sacr Michaelem Zaleuski, ~~de Szyd~~ et Elisabellam de Szy
dlowskie Juricem Conjuges act per S. Mathiam Dobroski Jnsonem
Plenken, Et Perlen Dendissimum Michaelem Zaranski Generos

Cathlen

Cathlen Locens Cit per S. Jacobum Ferdinandum Arvanski
Comparens et secum Judex Controversiq quar Partium Contro-
versijs in Judo suum Judicijs Exauditis Judex decidendo
Citationem Partis actoreæ Parti Citte suum ad Judo edictam
ad affectationem Partis Citte permittente etiamet parte actorea
dilationem maioris pro Judicijs Tribunalitijs Regni Patrocinij
ea quo Causa maioris importantiæ pro nunc adtentari et
prosequens Judicior super Cod controversijs prædictis exacerpata celebranda
dari et concedi quamdilationem Partis Citte actoreæ probare
hit documentis. Fl.

Inter S. Antonium Zoysensky Act pltes, et quosdam Sui Paulum
Jacobum et alter Paulum Zoysensky Vincentius Krasznyski Citti
pelatz in Jud. disparent, et decendemnare permittunt Dominum
per eius me. appropriationi et adreptionis Tumdor attentatar
que exinde violentiar permittitur condemnatis et properanda
executione ad M. loci Capitaneum remittitur Publicatum

Inter S. Simonem Kohoszynski Act per S. Joannem Simonski et
S. Simonem Turski Act per S. Josephum Rosinski Comparens
et secum Judex Controversiq quar Partium Controversijs in Jud
suum Judicijs Exauditis Judex decidendo Actoreas Partis actore-
æ Parti Citte suum ad Judo edictam Tandem de Consensu
partium de Consensu partium Ultra reicitur Causa procedere
ad sequentes Fl.

Inter Pios Josephum Brulenski et Mariannam Sokolnicka Ju-
icem Coningem Act per S. Mariannam Sokolnicka in absq Sui
Stanislai Sokolowski pltes, Et S. Josephum Lyasenski Cit
per S. Matheum Krzyzkowski Comparens et secum Judex
Controversiq quar partium Controversijs in Judo suum
Judicijs Exauditis Judex decidendo Citationem Partis actoreæ
Parti Citte suum ad Judo edictam ad affectationem Partis acto-
reæ Parti Ntig dat et concedi dilationem Jngressitionis pro
sequens Judicior suor Sententia exalternata in Stanislaum Ju
icenti exequendæ Fl.

Inter Sos Eustachium et Barbaram Sui Martini Bestenhauzen
Julianam S. Alberti Briotteshuski Conjuges Patricios et heroes
Interesse Germanos Sokolnicki Act per S. Laurentium Sokol-
nicki, Et Mos Josephum Wygrowski Succamerarium Zakroczimen
ac Elisabetham de Nowosielnicz primi ot mar Ignatij Wessel
Dapiferi Regnicoli secundi adpresens vota Juniores Coniuge
tum Successores eius de mia Wessel Act per S. Andream Strzemski

Inscriptum

Josephum Plenipotentem Teneri Comparere, à Dri Bertela
zewa et Białobrzeskia Act producere Plenipotentiam.
Judex Consul Jdly minitanti et quoniam non produxit, Primo
Judex Curiæ Ctam adpreziens liberum fecit et pronunciat,
Inter Mcos Franciscum Szyszecki Ecclesiæ Mielnicensis et Barba
ram Jastrzębską primi Stanislai Drzewanowski Secundi
et S. Adami Bronowski Testij et G. Feliciani Drzewiecki Lar
ti Lenij Juniceps Consignes Act per S. Matheum Ignatowski Ju
dicem Dzierżen, et Mcum Josephum Rzegocki Succamerarij
Terræ Zawichostensis ac Elizabetham de Rouszkiewicz Primi Mi
Ignatij Wessel Secundi adpredens Vti Juniceps Consignes Jam
Franciscus Wessle in Primo matrimonij Thorn Procreatos Filios
Cit per S. Andream Nieciecki Judicem Dzierżen, Mcum Stanisla
um Niszczycki Dapiferum Zawichostensem Cit per S. Joannem Za
monyski Judicem Dzierżen Ad objectas alatere Condemnationes
libras et quia Primam Interminodatisfactionis altare Feria quinta
Festum S. Joannis Bapte sibi licet die Vigesima Tertia mensis
Junij altera Circamaonem alteram in Terminis querelarum Ju
decima quarta mensis Novembris Ultimi in Castro Plocen
anno proxime elapso 1744to ex Parte Dñi Thomæ et Valentini
Fratrum Interesse Germanos Josephskich Sup Successoribus Omni
Valentini Niszczycki Castellani Zawichostensis non Solutionis
Juramenti una cum provisione ab eadem proveniens Obtentas et pu
blicatas Teneri Dñm Stanislaum Niszczycki Valentini
Dapiferum Zawichostensem ad presens comparere docere
dolose Standi Jdly minitanti Judex Consul et quoniam Mcus
Stanislaus Niszczycki Dapifer Zawichostensis qua Successor Dñi
mi Valentini Niszczycki Castellani Zawichostensis ad Zawichost
moderaminis Judicij Dñi de Subiect, Primo de Judex decernit, pre
tenus Exhibitiones Mcus Dapifer Zawichostensis cum ex Succes
ribus in Constitutionem loci Standi parti Obicienti penam
Simplicem quatuor decem marcarum Dñi Judicij Dñi
Judicis vero Fisci per medium sub pena
Bonis ex Lege Patrium extendenda, Solvat et realiter onument,
et eundem Mcum Niszczycki habere locum Standi Judex declarat
Teneri quoque comparere à Parte Actorea pro
ducere Plenipotentiam Judex Consul Jdly minitandi et
quoniam

et quoniam sufficientem Plenipotentiam ab ultrig Conjugata
nec nomine Conti recognitam non produxit, Proinde ad presens
Partem Citatam à Parte actorea liberam fuit et pronuntiat.
Inter Mum. Severinum Malczyski Secretarium Terre Sieradien
ad per Ignatium Szczepkowski Et quondam Dñi Casimirum et
Vincentium Krasienzky ol. S. Andree Krasewski Rabsk et alios Succesp.
res eiusq ol. S. Andree Krasewski Bresenc in Fine disparent et de
condemnare permittunt Proinde Sup eiusq disparene non
lutionis summe quindecem Aureor hungaricat per S. Andream Krasew
ski à se dict mutuo accepte una Cum provisione ab eadem summa pro
veniens permittitur condemnatis et propterea agenda executione ad mun
Lopi Capitaneum remittitur Mater Seas Vpo Curia et Publicatum 13 actus
Actum in Dauigi in Seminis Communibus Terrestribus Plocen
sibus Districtuum Dauigiensis Primi et Plonsensis Plocensi
et Brzesensis tunc et Lipnensis Virtute novelle Legis protachi Tem
secunda post Festum Purificationis Gloriosissime Virginis Marie
Sabbati die Sexta Mensis Februarij anno Domini Millesimo, Se
ptingentesimo, Septuagesimo, Quinto.
Inter Mum. Theresiam de Weyss ultimo Voto Mum Francisci Ciemien
ski Pincerne Regio Contentam ac Ipsummet M. Franciscum Ciemian
ski Pincernam Regium ad per S. Antonium Edwardi Iwanicki
Ipsorum Plentem, Mros Ludovicum Ivanowski ac Dorotheam Ivano
wam Consortes Sumptam Szymanowskie Dapiferi das Terre Cracovien
sis per Paulum Zoltowski, Comparentes et Coram Judice Contro
versiam quas Partes Controversijs in Judo suum Tributis Coram
dicto Judice decidendis Citatum Partis actoree Parti Citate suum ad
Judm editum resolvendo remittunt a Judicio Notariatus per Decim
Condle in Fundo Bonor Vnieszyj Inter Partes casu Prolatum ad Ple
num Judm factum, Ex quo Causa presens sine Comportatione
Documentor et liquidatione Summum Credite sue ac Condescensionis
sibi sequens decidi nequit, Proinde necessarium esse Condes
in Fundo Bonor Vnieszyj et alios Fatis ol. per Michaelis Szyma
nowski Dapiferi Cracovien derelictor Judicij hui aut Post Ta
mierano huius Plocen Facta tempestiva avisatione Captato Tem
pore Conducendor adinvenit quod Judm sive offm Camerariale
duor ubi tres unius ubi duo alio absentia non obstante mutuo
partium Sumptu condescensuum ante omnia Comportationem
documentor Causam presens principaliter Comprobatione
Juratoria demandabit, onera si que legalia appareant legi
dabit et eadem ad substantiam tam Rei ac Vitalitio meo Exemplum

quam

quam Possessori Mcor Szymakowskich subiectam ad proportionem
proventus applicabit, Satisfactionem omnimodam Cui et a quo
Competerit praestare decernet, Partesq in omnibus et singu-
lis praetensionibus nihil intactum et irresolutum relinquen-
do pro exigentia legis Justitiae Terminor etiam Cmae adcitan-
dos Terminor Finaliter decidet et disjudicabit, Cuius decisioni
Partes parere et acquiescere sub Poena Cmis in super Parte
Contraveniens Publicanda debebunt, Quita Poena Septem
marcar Pot parti per Partem Compensanda Judicio suo totiae
ininstandi solvenda pro quo Condnis Trno Parte Creditore o
omnes et mu Michaelis Szymakowski Dapiferi Ciechano-
viens adcitent adcitandi sub rigore quo supra Comparere
tenebuntur Decri praesens Vigore.

Inter Mcos

Continuatio Sanctionum Romanæ
Pars 2da
Judiciorum Stabilium 1775

Inter Illm Adm Rndum Florianum Jarszewski Decanum et
Præpositum Ecclesiæ Parochialis Kamiączensis Cdis pltr et Mum
Bernardum Krzeczkowski Subjudicem Trium Dobrinensium Cdis pltr.
Ad objectam a latere Condemnationem ex parte Gri Vincentij
Karnowski super Illi Adm Rndo Floriano Jarszeski Præ
posito et Decano Kamiączensi aliis ratione non Solutionis
Summæ Decem aureor hungaricalr et Florenor Pol tum
Pœne luitæ Trium marcar Pol Denr Judicij Ipsius ad
judicati in Tmo Solutom Ipsiq circa Mandationem eorum
actis Crene Ploæ Feria Secunda prædie Festi S. Fran
cisci Confessoris videlicet Die Tertia mensis octobris Anno
præ elapso millesimo Septingentesimo Septuagesimo
Quarto obtenta et publicata teneri eundem Illm Rndum
Jarszewski docere de loco Standi. Tandem Subsequente
Parte Judicij Sui moderaminis Judm decernit Quatenus
Id Perillustris Florianus Jarszewski Decanus et Præ
positus Kamiączensis in Constitutionem loci Standi Præ
nam Simplicem Quatuor Decem marcar Pol Par
ti objicienti Judicio suo per medium Sub pœna Ban
nitionis et Regestro Pœnalium extendenda in instati
Solvat et realiter enumeret. et habere locum Standi Eidem
Judm Declarat in negotio vero principali Partibus ori-
ginaliter Secum agentibus Judm experiri mandat pre-
judicio Ulterioribus Partium Controversijs eraudito resol-
vendo Tmum per Decretum anteacti Judicij sui Conservat
Quoniam Ipsius Causa intuitu Decimæ ad quam origi-
nale Jus non reproducitur, nisi antiqua litis Contestatio reperiatur sine Condescensione Decidi nequit
Proinde Suspensa tantisper Satisfactione Communica-
tionis Documentor in ordine adinveniendæ quantitatis
pensitandæ Decimæ ex Bonis Kraszewy possessionis
Alii Ludovici Bernardi Trium mansorum Krzeczkowski Subju-
dicis Trium Dobrinensium Subjectis necessariam esse Con
descensionem Judicij Sui aut Dnor Camerariorum Tmum
Ploæ in Fundum Dri Kraszewa Dobrinensem Gaczolty
Wrodki

Włodki, Falki, Rory, Czubaki et Sławęcino Conducendor ad-
invenit Quod Judm sive GG. Camerarij Duor ubi tres unius
ubi duo, absentia non obstante mutuo Partium Sumptu Con
descensurum Pria impetratione à Loci Ordinario Duorum
ex Capitulo Delegator ante omnia in Satisfactionem Decri
anteacti Judicij sui Communicationis Comportaonem Do-
cumentor Quietationum intuitu Cognoscendae Quantitatis
Decimae Causam Psenę evincentium Pria Comprobaone Ju-
ratoria demandabit, Quantitatem observatis Circumstantijs
ad Pscrum Legis tam pro annis retroactis quam in pt pen
sitandam adinveniet, Quietaones Compositiones si Pducentur
Considerabit, ~~Satisfact~~ Inquisitiones expediet Juramenta
excipiet Satisfactionem omnimodam Cui et a quo Com-
petierit Pstandam decernet Partesq pro exigentia totius
negotij una cum impetratis à Loci Ordinario Delegatis
finaliter ad contenta Trnor decidet disjudicabit ac moderabitur Cujus Deci
sioni Partes parere et acquiescere Sub poena bannionis
super Parte Contraveniens publicanda debebunt, luita
Poena Septem marcar Poll Parti per Partem Compen
sanda Judicio Suo totiq solvenda, pro quo Condnis Trno
Partes quos voluerint et negotium proposcent adcitent, ad
citandi Sub rigore quo supra Comparere tenebuntur Decri
Psenę Vigore. Movit Mcus Subjudex Trnis Dobrinenę ad
Judicia Tribunalitia Rm Petricovienę Admissa Trno
Conservato.

Inter Illem adm Rndum Florianum Jaroszewski Decanum et
Praepositum Raciązienę Actr prltr et Mcus Josephum Victo
rinum et Michaelem Kossobudzkie Thesaurariq Plocenę Cito
per G Dominicum Kowalewski Comparenę et secum Judlter
Controvertenę Quar Partium Controversijs in Judicium Suum
inducto exaudito Decidendo Citaonem Suum ad Judm edito
Judm decernit Quatenus Partes Documenta Causam Psenę
evincenę Pria Comprobaone Juratoria et Conscribendo Sum
mario p sequenti Judicior suor in Płońsko ex alternata
Cadentia sibi ab invicem Communicent T.C.

Inter

Suis et Successor dd. Urzędowski nrōbus

Inter Jōs Thomam et Mathiam Sulińskie adv. pōtr. Meos
Joannem Zabrzeźskii Dapiferum Ciechanoviens. et Rozaliam
De Krasińskie moniam Conjuges Citi per Josum Simonem Ru-
Dowski Comparens et secum Jōlter Contraverens Quar Partium
Controversijs Suum in Judicium moniti exandiri Decidendo Cita-
tionem Partis actoreæ Suum ad Judm edidit. Quarto quidē Judicio suo
supfuit inter pbatum esse et Regestra rer mobilium Jōs
Jōse Mariannæ de Sulińskie Urzędowska derelictæ die Dec-
ma Quinta maj anno 1753tio Conscripto manu Mei Joan-
nis Szabłowski Vice Colonelli J.K.Mtis. propria subscrō
suo in Judicio reproducto et per Judm subscrō res mobiles
varia in forma et Specie existentes circa eunē meum Szabłow-
skii superrestasse et eodē Regestra Successoribus ex Capite obti
Jōse Mariannæ de Sulińskie Urzędowska pcedentibus ad re-
stituendum obligasse intercedentibus vero fatis obti M. Joannis
Szabłowski meam Rosaliam de Krasińskie relictā Szabłowską
Secundam vota matrimonij cum nūo Joanne Zabrzeźskii Dapi
fero Ciechanoviens. iniisse, eosdē Jōs Sulińskii modernus Com-
parens actis matrimonijs binis prima de actu Fra2da in Qa
stino Festi Natlis S. Joannis Baptæ anno millesimo Se-
ptingentesimo Quinquagesimo Tertio cum M. Joannem Szabłow
skii Exercituum Krn. S.R.Mtis Vice Colonellum, altera Sabbti
post Dm. Conductus Paschæ prima scilicet die Vigesima Quarta
mensis aprilis anno millesimo Septingentesimo Septuagesimo
Tertio cum Meis Zabrzeźskii Conjugibus Substantiam obti
M. Szabłowski Virtute Juriū Suor possidentes ad Jōsens Citi
atus coram actis Prens Lbens respectu non restitutionis Ipsa-
tar rer mobiliū Regestro alte dicto specificatar querulator
esse pro quarum restitutionē sive earundē bonificatione Supra-
scriptis Meis Zabrzeźskii Conjugibus in emundationem Sub-
stantiæ Szabłowianæ Ipsatos Jōs Sulińskii et ab eisdē
Jōs Thoma et Mathia Sulińskie Successores pcedentes
obti Jōs Antonium et Victoriam Urzędowskie ex obti Marianna
Sulińska derivantes sterilitr decessos Ipsatas res mobiles
Jure Successivo respicientes Ipsi viventes ad Jōsens Judm actio
nem instituisse Quoniam Studendo equitati et Justitiæ Judm

Decernit

Decernit Quatenus Pars Actorea Silicet Gsu Thomas et Mathias Malisewsky modernj Comparens nine Successorum Suor uti Superviven
notitiam Certam de Ipsatis rebus mobilibus habens pretio
restitutionis earundem nr Ipsato Regestro specificatar et dete
rioratiom Subjectar Taxam Suum per Judm adinventans et
ad Summam Septingentor Viginti Septem florenj Polk et Grossor
Viginti octo Polk pro quaque re distinctim in eod Regestro
appositam et liquidatam pro Sequenti Judicior Suor Cadentia
et alternata in Ptorium Celebranda comprobent, postquam
subsecuta Comprobationem, vel nor, Judm decernet quod Juris
et Justitiae erit; Termino Conservato.

Inter Gsum Augustinum Bayinski actr pttr et Gsos Benedictum
Malisewski et mariannam de Pomianowskas primi obt Gsi Thomae
Zochowski secundi ad psens vdi maritum Conjugem Victricem et
matrem tum Successores obt Gsi Thomae Zochowski cum eadem
Gsa Malisewska in primo matrimonij Thom provenatos
privignos et Filios Citt per eundem Gsum Malisewski Maritum
et Victricem Suo et Ontis ac Privignor Suor nine pttr Com
parens et secum Judicialiter Controvertentibus Quar Partium Con-
troversijs in Judm Suum inductis examinibus Decidendo Citationem
Partis Actoreae Suum ad Judm Edit Quoniam per Scriptum
manuale de data ejus die Prima Julij anno Millesimo Septin
gentesimo Quadragesimo Septimo in Bonis Zochowo Datuato
Judicio Suo pbatum est Gsum Thomam Zochowski a Gso
Felice Bayinski modernj Comparens Parente Summam Du-
centor Tynf ad breve tempus accommodasse et ex Eadem Summa
Centum Tynf restituisse non nisi presidiitate Summae al-
terius Centum Tynf Gsum Augustimum Bayinski Filium
ad psens Judm actorem movisse Quinde Judm decernit
Quatenus Gs Augustinus Bayinski psentaneus Actr reali
tatem Supraserae Quotae Centum Tynf prout juste ab
obt Gso Thoma Zochowski ad persolvendum Debetur Com
probet idq in instanti Judm Conset Et quoniam Jd Gsus
Augustinus Bayinski rotula qua Supra super evictionem
Juramentum Gestitit Proinde Judm Sententiat Quatenus
Gsus Benedictus Malisewski Gsa Marianna Pomianowska

obt

ott Gsi Thomae Zochowski Contis relictae Viduae Secundarius maritus emundando Bona Primaevi Mariti Summam Supra scram Centum Tyng Juramento evictam citra Provisionem praevia in rem Persolvenq transfusione durantibus Judicijs sub rigore Poenae bannionis Coram actis Judicij sui in determinio Judicior extendendo ad manus Partis actoreae Solvat et realiter enumeret Licita Poena Trium Marcar Poll Parti in Trno quo supra Judicio suo totidq in instanti Solvendq Decri psenq Vigore.

Inter G. Albertum Grochowski actt per G. Paulum Zoltowski et Gsum Antonium Bonkowski Citt per G. Dominicum Kowalewski Comparenq et secum Judlter Controvertenq Quar Partium Controversijs Suum in Judm inducto exauditt, Judm decidendo Citationem Partis actoreae suum ad Judm editt necessariam esse Personalem Comparitionem utrarq Partium p sequenti Judicior suor in Pldnsko ex alternata Celebranda Cadentia Judm arbitratur. T.C.

Inter Mcum Josephum Pęczkowski Judicid Trien Ciechanovienq Avunculum ac Valentinum Strzeszewski Sororinum actt per eundq Mcum Pęczkowski Avunculum suo et Sororini suj nne prltr et Gsum Franciscum Nicki Citt prltr. Sufficienti Comparitione adinventa Judicium ~~[illegible]~~ ~~[illegible]~~ Partibus experiri mandat In experimento teneri Partem actoream docere Partem Cittam de Trno et Contentis et Quoniam docuit, prosequantur In psequendo Ulterioribus Partium Controversijs exauditt Siquidq Pars Actorea videlicet M. Josephus Pęczkowski Judicid Trris Ciechanovienq avunculus Br Zabowo ex re Jurium Deportator Obligatorius Possessor et Valentinus Strzeszewski ott Mci Adami Strzeszewski cum ot G. Catharina Pęczkowska procratq Filius eorundq Br Zabowo haeres p statuitione Lsae margarethae nomen sibi aliud circa Copula Matrimonij videlicet Marianne in pfugatione assumptae de Bonis Zabowo Subditae Partem Cittam scilicet

G. Fran:

Gsum Franciscum Nicki Br Bojanowo hæredem ad
psens Judm Conveniunt mãatione Frã Tertia ante Fm
Sanctæ Hedvigis Viduæ Electæ Dej pxa scilicet die
Decima Tertia mensis Octobris anno millesimo Septin
gentesimo Septuagesimo Secundo respectu nolle extra
ditionis pfatæ Subditæ Coram actis Crone Plocene que-
rulantur Proinde Judm Mãone et Trno supra de actu
exaratis attentis decernit Quatenus Suprascrus Gsus
Franciscus Nicki Br Bojanowo hæres pfatam Lsam
margaretham sive Mariannam Lso Mathiæ Pauli
filio nupt pro sequenti Judicior suor Cadentia in
Plonsko et alternata Celebrand sub Succubitione in
Causa statuat T.C.

Inter Illem adm Rndum Josephum Præpositum Krajkoviens
et Gsum Casimirum Fres inter Se Germanos Czachorow
skie actt prltr. ac Illem mcam Dorotheam de Karczew
skie ott Illis mci Valentini Niszczycki Castellani
Raciązien relict Contem Viduam Matrem tum mcum
~~Antonium~~ Niszczycki Vexilliferum Sieprscen Filium
Citt per eund mcum Vexilliferum suo et Illis mcæ
Castellanæ nne prltr Illem adm Rndum Antonium
Cancum Lateranen et Gsum Joannem Draminskie
Citt per G. Simonem Rudowski Gsos Mathiam et Agnethem
de Pęczkowskie invicem Conjuges Kozłowskie tum Jo-
sephum Orlinski Capitanum Exercituum Rni et An-
nam de Draminskie itid Conjuges Cittos per eund
Comparentibus et secum Judicialiter Controvertens Quar Par
tium Controversijs Suum in Judm inducit exacit ~~Decidendo~~
~~Citationem Partes actoreas~~ Inordinata Citaone adinventa
~~Partem Cit~~ Parti Actoreæ Judm ad psens non habere Ter-
minum arbitratur Quinimo Partem Cittam liberam fa
cit et pronunciat.

Inter Illem adm Rndum Rndum Josephum Curatum Kray-
kovien et Gsum Casimirum Czachorowskie Fres inter se
Germanos actt prltr Et quoniam Gsi Mathias et Agnes
Kozłowscy

Kozłowscy invicem Conjuges Citi pseng in Trno disparent et se Condemnare permittunt in lucro nolle extraditionis Laboriosi Adami de sorte Zbyszyńszczyzna pfectitij una cum tota Supellectili domestica ac liberis permittunt. Proinde super eisdem Citi permittitur Condemnatio ad quam publicandam additur Mlis Judicialis et p peragenda executione ad Mcum loci Capitaneum remittitur.

Publicati

Inter Gsos Adamum, Petrum, ac Stephanum Dobrskie Acti et Citi per eundem Gsum Petrum Dobrski suo et alior acti et Citi nne prltr et Gsum Mathiam Dobrski Citi et acti prltr Gsam Rosaliam de Ciołkowskie, ot G. Pauli Dobrski relicti Contem Viduam Citi per G. Mathiam Dobrski filium Comparem et secum Judlter Controvertens Quar Partium Controversijs in Judicium inducti exauditi Decidendo Citationes Partium utrarq suum ad Judm editi Quoniam anterior Condescensio ad pscrum anteacti Judicij sui suum non est sortita effectum Proinde in ordine executionis ejusdem Decri necessariam esse iteratam Condnem in Fundum Br Dobrski Judicij sui aut Gg Camerarior Trium Plocens facta tempestiva avisatione Conducendor adinvenit Quod Judicium sive Officium Camerariale duor ubi tres unius ubi duo absentia non obstante Condescensurum ante omnia Comportaonem Documentor pvia Comprobaone Juratoria demandabit quibus Comportatis Documentis haeredes sortium si questionati patebunt Constituet Constitutis haeredibus Solutionem Summar in vim exemptionis qua et necessitate opportunum fuerit injunget exdivisionem juxta nexum Transactionum peraget in reliquo Decrum in toto exequetur Satisfactionem Omnimodam Cuj et a quo Competierit pstandam decernet Partesq in Omnibus et Singulis ptensionibus nihil intactum et irresolutum relinquendo pro exigentia legis Justitiae Trnor ac Documentor finaliter decidet disjudicabit ac moderabitur Cujus decisioni

Partes

Partes parere et acquiescere sub Pœna bannionis ~~super~~ illo in Trno super Parte Contravenien publicanda tenebuntur licita Pœna Septem Marcar Poll Parti per Partem Compensand Judicio suo totid in instanti solvend pro quo Condnis Trno Partes quos voluerint et negotium proposcerit adcitent adcitandi sub rigore quo supra Comparere tenebuntur Dcri psen Vigore.

Inter Gsum Stanislaum Rykaczewski Actt prltr et Mcos Ludovicum et Joannem Szymakowskie Dapiferid Ciechanovien Citt per Paulum Zoltowski Et Quoniam Mci Franciscus Ciemniewski et Theressia de Weysy invicem Conjuges Pincernæ Ciechanovien Citt psen in Trno disparent et se Condemnare permittunt Proinde cum Comparen Mcis Ludovico et Joanne Szymakowskie Citt Causa psens suspendi[illegible] ad Convictionem disparentium super quibus disparen raone Summæ Ducentor Septuaginta quinque Tyn Poll ex Summa Originali Quingentor Septuaginta Quinque Tyn cum Provisionibus restantis non Solutionis ~~p~~ in lucro ulterioris fortis faciendæ Executionis permittitur Condemnao et pro peragenda Executione ad Mcum Loci Capitaneum remittitur

Publicatt

Inter Gsos Stephanum et Josephum ac Mariannam Nobilis Petri Szatkowski Contem Karwowskie Fres et Sororem inter se Germanos actt per G. Josephum Karwowski suo et alior actt nne prltr. Gsum Joannem Goszczynski Citt prltr. et Nbles Matheum olt Valentini filium Patruum Blasium et Franciscum olt Pauli filium Karwowskie Citt per eund Matheum Karwowski suo et Eorund Citt nne prltr. Comparen et secum Judlter Controverten Decidendo Citaonem Partis actoreæ suum ad Judm edittt Judm decernit Qualenus Partes utreq sibi ab invicem Documenta Causam psen evincentia pvia Comprobaone Juratoria et Conscribendo Summario p sequenti Judicior suor

Cadentia

Cadentia in Płońsko ex alternata Celebrand. sub Succubitione in Causa Communicent F. C.

Inter G. Antonium Zbyszyński actu prltr et Gsos Paulum et Jacobum Zbyszyńskie nec non Vincentium Kruszewski Citt per eund. Gsum Paulum Zbyszyński nme prltr Teneri docere Partem Actoream de Trno et Contentis et Quoniam non docuit, Proinde Judm Partem Cittam a Trno Partis actoreae liberam facit et pronuntiat.

Inter Gsum Paulum Słupecki actu prltr et Gsum Petrum Ostrowicki Citt prltr Teneri Partem Actoream docere Partem Citt ~~docere~~ de Trno et Contentis docuit Prosequantur in Prosequendo Quoniam Nblis Paulus Ostrowicki psens in Trno disparet et se Condemnare permittit Proinde super eod. disparens ratione non Solutionis Summae Ducentor Tyns cum Provisione in lucro ultimarie fortis finalis ac indilate faciendae executionis permittitur Condemnas et pro peragenda executione ad m loci Capitaneum remittitur. Cum Comparens vero suspenditur Causa Publicatt. psens ad Convictionem disparens. T. C.

Inter Gsum Paulum Słupecki actu prltr et Gsum Petrum Ostrowicki Citt prltr Comparens et Secum Judltr Controvertens Quar Partium Controversijs Suum in Judm inducto exaudito Decidendo Citationem Partis actoreae Quoniam Causa psens sine Condne decidi nequit Proinde Suspenso toto negotio necessariam esse Condnem Judicij sui aut Gg. Camerarior Trium Plocens in Fundum Br Karwowo Osumowice conducendor adinvenit Quod Judm sive Officium Camerariale duor ubi tres unius ubi duo absentia non obstante Mutuo Partium Sumptu Captato tempore facta tempestiva avisatione Condescensurum ante omnia Comportationem Documentor sortem dicti Sulkowizna et Rostkowizna enucleantium pvia Comprobatione Juratoria demandabit, Quibus Comportatis Documentis legalitatem

legalitatem Transactionum cognoscet resolvet Cassabit vel approbabit Dubia discutiet de "praefatar Sortium" occupationem, pre re cujus interent decernet Inquisitiones expediet Juramenta Excipiet Satisfactionem omnimodam Cujet a quo Competierit praestand demandabit Partesq in Omnibus et singulis pretensionibus nihil intactum et irresolutum relinquendo pro exigentia legis Justitiae Trnor ac Documentor finaliter decidet disjudicabit ac moderabitur Cujus Decisioni Partes parere et acquiescere sub Poena bannionis illo in Trno super Parte Contravenien publicanda debebunt licita Poena Septem Marcar Poll Parti per Partem Compensand Judicio suo totid in instanti solvend pro quo Condescensionis Trno Partes quos voluerint et negotium poposcerit adcitent adcitandi sub rigore quo supra Comparere tenebuntur Decri psen Vigore.

Inter mcum Paulum Sutkowski Dapiferum Lukovien Domin et G Paulum Pruszynski administratorem Actt "et Citt" per eund G Pruszynski suo et Suprascri Domini sui nne pltr et Gsum Paulum Wołowski Bonor Gradzanowa Ecclesiastica obligatorium Possesorem Citt et Actt pltr. Celsissimum et Excellentissimum Gabrielem Junosza in Podosie Podoski Primatem Rni et M. D. Litt Br Gradzanowo Zbąskie haeredem Actt "Josephum Ciołkowski inscrum Plentem" per Gsum ~~[illegible]~~ Comparen et Secum Judltr Controvertens Quar Partium Controversijs exauditt Quoniam Cellmus et Excellentissimus Gabriel Junosza in Podosie Podoski Archiepiscopus Gneznen Primas Rni et M D. Litt Primusq Princeps, Br Gradzanowo Zbąskie et Alior haeres Comparitionem inscribendam ab Illi Mco Francisco Podoski Castellam Ciechanovien Fre suo Germano tum et Comportationem divisionis Substantiae Podoscianae inter se facti non urget Quinimo loco Comportationis fraternae Divisionis roboraonem ejus sub

actu

Actu Sabbatho prim̄ci Festi Praesentaōnis Beatissimae Virginis Mariae Anno Millesimo Septingentesimo Sexagesimo Secundo in Curia Regia Varsavien. subsecuti reponit Satisfactionem in Puncto Concessae Dilaōnis Suspensionis non exposcit imo in Comparitione Gsi Pauli Wołowski Br Gradzanowo Ecclesiastica obligatorij Possessoris persistit Proinde Sufficienti Comparitione adinventa Judm Partibus Experiri mandat In experimento Teneri Partes utrasq. reponere Inquisitiones idq. in instanti Judm Censet. Et Quoniam Suprascrae Partes Inquisitiones suo in Judicio educti reposuerunt. Proinde satisfecisse Sententiae Judicij sui Partes easq. Judm adinvenit et ad lectionem earunq. Condescendit Quibus lectis et Trutinatis Quandoquidem ex pmissis Inquisitionibus probatum est honestum Joannem Felicianiak ex Bonis Gradzanowo Zbązkie nativum esse et in ejsd. Bonis per suos Parentes educatum et alumnatum fuisse ptquam Competentem aetatem advenisset apud honestum Andream Ferrifabrum Dm Bonis Gradzanowo Ecclesiastica educasse, victuq. et amictu Suor Parentum in Bonis Gradzanowo Zbązkie manentium Sustentasse educatumq. in Parte in alijs Villis propinquioribus pro meliori Scientia in Sua arte apud Ferrifabros servitia tractasse per G. Szerputowski Cellmi et Excellmi Primatis Rm et M.D. Lit integralium Bonorum Podoscianor Possessoris Commissarium ptunc in Bonis Gradzanowo Ecclesiastica ad quoddam tempus pt decessum olt honesti Andreae Ferrifabri Br Gradzanowo Ecclesiastica Subditi et subsecuti exdivisionem in pmissis Bonis locasse per eunq. Commissarium Gsio Krajewski Illis Mci Castellani Ciechanovien. Commissario circa Convocationem totius Guerrae ad Commansionem non porre

sisse

xisse: imo hæreditati Br Gradzanowa Zbąskie eundem honestum
Joannem Felicianiak Ferrifabrum reliquisse Quocirca
Studendo Justitiæ et æquitati prolibati ferrifabrum =
Circa Bona Gradzanowo Zbąskie et hæreditatem eorundem
Br non obstante Inventario per Gsum Mathæum An-
tonowicz Conscripto et subscripto manendum Judm
habere vult, ac declarat ~~Processum vero~~ Gsum vero Pa-
ulum Wołowski Br Gradzanowo Ecclesiastica Obliga-
torium Possesorem respectu prætensæ extraditionis supra
scri Lsi ferrifabri uti ad Bona Gradzanowo Zbąskie
pertinens incompetenter agere Judm adinvenit Pro-
cessum vero super Mco Paulo Sutkowski Dapifero Łu-
kovien in Trno Satisfactorio ~~obtento~~ put Inquisitio-
nibus redargutum est uti nullo in negotio obtentum
meliorato Judicij sui anteacto Decro Judm sine Pœnis
cassat Quantum vero Spectat ejusdem Lsi Joannis Feli-
cianiak Ferrifabri incompetentem ausum ~~[illegible]~~ et
immemorem anteactæ Possesionis Br Gradzanowa
Ecclesiastica Siquidem ex eisdem Inquisitionibus probatum
est alte dictum Ferrifabrum in Gsum Paulum Wo-
łowski verbis acrioribus insurrexisse et eundem ad labo-
res ferrifabreos statui ejusdem non condignos ebriose
provocasse et varijs coram Personis lesisse Proinde
eundem ferrifabrum ~~Judm pœnibilem Sententiat~~ ab actu
præsenti Decri in Sex Septimanis Coram actis Crone Plocen
per Mlem quemvis Quinquaginta Plagis Castigandum
Judm Sententiat ad quam Castigaonem Suprascrus
m. Sutkowski Dapifer Łukovien Br Gradzanowo
Zbąskie Obligatorius Possesor sub rigore Pœnæ bani-
tionis circa Mautionem faciendam publicandæ Sta-
tuat intuitu vero Circumscriptionis prætensæ Quoniam
ex præmissis Inquisitionibus deductum est præmissum
ferrifabrum

Ferifabrum per J. Valentinum Suthowski p usu et Commo
do militari ad obseguia publica acceptum fuisse et eum
retro elapsis aliquot hebdomadis hæreditate Ipsator Br
restituisse Primde mvdernum Comparens Mūus Lau-
lum Suthowski Dapiferum Lithovien non posse Opten
dere Leenas Circumscriptionis Jūm arbitratur Decer
Quantum vero interest Parentiam laboris
ab eod Ferifabro Optensam Deem anteacto Judicij sui
ad judicatam Quoniam proprietas Subditatūs Supra
scripti honesti ferifabri ad Bona Gradzanowo Zbąszic
modo quo supra adjudicata est Primde meliorata
Sententia Judicij Sui ab eod Parentia Opfatum Mūm
Suthowski Jūm Libenum fauit et pronuntiat Quo denig
Spectat res ferifabreas videlicet Młot Duurgezny Młot
maly Swibel dobry Kolba do tesemia Kamienia
Zelazna easd "aut bonificandas per Ferifabum
restituendas" in Imo quo supra et tri
gore simili Jūm Sententiat
Mevit J. Paulus Wotowski ad judicia Tribunalitia Rm
Petricovien Admissa Mvit quo
Pars Citta et actorea respectu indebitè interposita mu
tionis ad judicia Tribunalitia Rm Petricovien "et quo Pars actorea sugen interposit motionem Admissa"
"Termino Conservato Inquisitiones vero denuo obsigillandas et Partibus ex-
tradendas declarat put quid Ipsem extradidit Deem
Ipsem vigere. Tandem quoniam Supra Sēnis J. Wotowski ab impvicta motione
Judex recedit Partibus Causam Ipsem in medio sibi lem declarat Vide nr 74
inter Eum Lucam Suthowski Actr pltr et Ipsos Martinum
"Actr et quib pltr Ipsos Komorowski" et Mariannam de Kraszewskie Komorowskia tum
annam Komorowska J. Pauli Chapczyńskiego Contem actr Ipsum
Jacobum Silvestri denig Ipsum Martinum Subditum Ipsi
Komorowski Rūs per eumd Ipsum Martinum Komorowski
Comparens et secum Judicialiter Controverten Quar Partium
Controversijs Suum in Jūm medio exaudiri Jūm deu-
dendo Citationes Partium Utriusq Suum ad Jūm edixit ad asse
rationem Partium utriusq in mutuis actoratibus etre

atibus

reatibus datur dilatio Inquisitionis ad Contenta Trnor et Protestationum Partis utriusq in Sequentibus Judicijs suis ex alternata in Plonsko celebrand educendae T. C.

Inter Gsos Martinum Parentem Jacobum Salomeam filium et filiam ex olt Gsa Salomea Komorowska procreatos Gutkowskie actt per eund Gsum Gutkowski Parentem suo et Pupillor suor nne prltr et Gsos Justinam de Cieszewskie olt Gsi Antonij Komorowski relicto Contem Matrem tum Martinum filium Komorowskie per eund G Martinum Komorowski suo et Matris suae nne prltr Quoniam Inscriptio Praesens non Coalescit cum Trno Proinde non posse ex eadem inscriptione sortiri Judicatum

Inter Gsos Casimirum Albertum et Agnethem Virginem innupt Mączewskie actt per eund G Casimirum Mączewski suo et alior Citt nne prltr et Gsos Vladislaum Parentem Jacobum et Gregorium filios Charzynskie Citt per eund Gsum Jacobum Charzynski suo et eorund Citt nne prltr Teneri Partem actoream docere Partem Cittam de Trno et Contentis docuit Prosequantur in Prosequendo Ulterioribus Partium Controversijs exaudit teneri Partes utrasq tam in Probaonem quam emundationem suo in Judicio Inquisitiones "eductas" reponere idq in instanti Judm Censet et Quoniam in Satisfactionem Sententiae Judicij sui reposuerunt, Proinde Satisfecisse Partes easdem Judm adinvenit et Quoniam loco lectionis Inquisitionum Suprascriptae Partes Quietationem Officiosam Coram actis Judicij sui circa agitationem Causae de Pretensionibus ab invicem ad se habitis mutuo recognitis reponunt, Proinde attenta eadem quietatione Partibus eisdem perpetuum Imponit Silentium Decri Presenti Vigore.

Inter Gsos Alexandrum et Evam de Bronowskie Conjuges Parentes Bartholomaeum Mariannam Catharinam et Joannam Virgines innupt filium et filias Zglenickie actt per Eund G. Bartholomaeum Zglenicki suo Contis filij ac filiar nne

suar nne pltr Et GG. Antonium et Constantiam Kwasieborska invicem Conjuges Morawskie Citr per eand. G. Morawski Maritum Suo et ejusd. Contis suae nne pltr. Comparent et secum Judicialiter Controvertent. Quar Partium Controversijs suum in Jndm inducti exauditi teneri Partes utrasq. reponere Inquisitiones suo in Judicio Educti idq in Instanti Jndm Censet Et Quoniam in Satisfactionem Sententiae Judicij sui Suprascrae Partes Inquisitiones suas reposuerunt Proinde satisfecisse easd. Jndm adinvenit et ad lectionem earund. Condescendit, quibus lectis et maturâ Deliberatione trutinatis, Quandoquid ex pmissis Inquisitionibus ex Actoratu Gsor Zglenickich educti sufficienter probatum est Gsam Constantiam de Kwasieborskie Morawska penes Puteum ad Gsam de Bronowskie pro aqua advenientem proripuisse et eand. verbis indecentibus laesisse, per Decretum anterius Judicij sui Gsam Morawska monitam Gsas Zglenickie persequi non desiisse, tamen meliorem modestiam servasse, interea vero pro ejusmodi illicito progressu Gsae Morawska, eand. Judicium punibilem sententiat, Decernendo Quatenus Suprascra de Kwasieborskie Morawska Turrim Castri Ploeens. superiorem ab actu psens. Decri in Sex Septimanis ineat, ejusq. Sessionem ~~per Spatium~~ turricam per Spatium trium dier Continuet et expleat nec non in egressu de Turri Gsus Morawski Maritus evincendo Contem suam Poenam Simplicem Quatuor decem Marcar Pol. coram Actis Crens. Ploeens. tam quo ad Sessionem Turricam, quam quo ad Solucionem Marcar, sub Poena bannionis circa Maonem faciend. publicand. solvat et realiter enumeret Judicio vero suo per medium sub seorsivo rigore ex Regestro Poenalium extendendo itid. solvat Gsam vero pfatam Morawska ne cum eadem Gsa Zglenicka ulteriores rixas peragere audeat, Judicium eand. serio monet ~~Decrie psens. Vigore~~. Gsum vero Morawski uti Inquisitionibus pmissis in quopiam nihil reum esse

redarguatum

redargutum Judicium liberum facit et pronunciat Decr. p. sens. ~~vigore~~
Vigore Actum in Raciąz in Trnis Communibus Trnibus Plocens.
Inter Mcos Perillem adm Rndum Paulum et mcos Ignatium Fran-
ciscum Antonium Liberadzkie ~~[illegible]~~ Tribunidas Zawskrzens.
Judicia Crens. Ciechanoviens. actt ~~[illegible]~~ negotij et Cas-
sandae "Simeth" et Citt per Mcum Franciscum Luboradzki suo et Fratr
suor nne prltr Mcos Albertum Szygowski Subjudicem
Trrem Zaerocimens. et Salomeam de Nagurki primi olt
m Stephani Luboradzki Tribuni Terrae Zawskrzens. Vice-
Capitanej et Judicis Crens. Ciechanoviens. Secundi ad p. sens. voti
in vicem Conjuges Citt et actt per eunde m. Albertum Szy-
gowski Subjudicem Trrem Zaerocimens. Suo et Mcae Contis
Suae nne prltr. et Mcum Antonium Luboradzki Tribunid.
Zawskrzens. Judicia Crens. Ciechanoviens. Indicentem prltr.
~~[illegible]~~ Quantum Spectat Comparionem Mci Antonij
Luboradzki Quoniam Jd. Mcus Antonius Luboradzki per Decrum
Condle segregatus esse deducitur proinde non posse eunde ad Ca-
usam p. sens. attrahere Judm Sententiat Partibus vero in
negotio Principaliter agens Judm experiri mandat In experi-
mento teneri ~~[illegible]~~ utrasq. Partes docere de Trno et Contentis
docuerunt Prosequantur In Prosequendo Ulterioribus Partium
Controversijs exaudit Quoniam anterius Decrum Judicij sui
injunctae Condnis ~~[illegible]~~ ob recessum à Comparitione Partis
Actoreae suum non est sortitum effectum Proinde eandem Par-
tem actoream scilicet Mcos Luberadzkie ad p. sens. Compa-
rentes Contravenisse Judm Sententiat Decernendo Quate-
nus in vim Contraventionis Poenam Simplicem Quatuor
Decem Marcar Poll Parti in Trno infrascrae designandae
Condnis et sub rigore modo infra apposito Judicio suo
per medium in instanti sub poena bannionis ex regestro
poenalium publicanae Suprascri Mci Luboradzcy sol-
vant et realiter enumerent in ordine vero executionis ante-
rioris Decri inter Partes modernas rite et legittime prolati
necessariam esse iteratam Condescensionem Judicij sui in
fundum

Districtum Raciązienę Simul et Plonscenę Plocenę et Pilscenę Sum et Siejmenę rtitute Novellae Legis Extractis
Feria secunda post Im Purificationis Gloriosissimae Vrg mis Mariae scilicet die 6ta mensis Februarij Anno 1
mmi et 1758

fundum Br Grzybowo Kommunino Kraszewo et Blominko=
ac alior eo pertinenc fatis olt M. Stephani Luboradzki
Tribuni Terne Zawskrzensis Vice Capitanei et Judicis Prenc
Ciechanovienc derelictor hæreditt in et p Fra Secunda pt
Dm Judica Quadragesimalem in Anno psenc incidenti Con-
ducendorum adinvenit Quod Judm dicor ubi tres unius ubi
duo, alior absentia non obstante Mutuo Partium Sum-
ptu Condescensurum de Abusu Juris advitalitij desolationeq
vel reparatione Br Juri advitalitio subjector angarisationes
Subditor auctis vel deperditis Inseminaonibus Conscriptio-
neq Regestror alijsq damnis injurijs Violentijs univer-
salibusq Pretensionibus fundi inquiret investigabit Inqui-
sitiones expediet Juramenta excipiet legalitatem Juris Ad
vitalitij cognoscet resolvet Cassabit vel approbabit dubia
quævis ac Ciramscriptiones discutiet et Renas superquo
tum et in Sublaonem Processus
interent, irrogabit Decrum anterius in toto exequetur=
Partesq in Omnibus et Singulis Pretensionibus nihil intac-
tum et irresolutum relinquendo pro exigentia Legis Ju-
stitiæ Trnor ac Documentor finaliter decidet disjudica-
bit ac moderabitur Cujus decisioni Partes parere et
acquiescere sub Pœna bannionis illo in Trno super Parte
Contraveniente publicanda debebunt luita Pœna Septem Marcar
Poll Parti per Partem Compensanda Judicio suo totiq in
instanti solvenda pro quo Condnis Trno Partes quos
et negotium poposcerint
voluerint adcitent, Adcitandi sub rigore quo Supra Com-
parere tenebuntur Decri psenc Vigore

Inter Mcum Josephum in Maliczyno Kruszewski Notarium Trrem
Zawskrzenc et Gsum Albertum Jastrzębowski Actt per eundem M Notari-
um suo et Gsi Jastrzębowski mc prttr honestum Andream Balinski
Ovillatorem Actt et Citt prttr et Gsum Paulum Wołowski Citt et Actt prttr
Comparenc et secum Judicialiter Controvertenc Decidendo Citaonem
Partium Utrarumq suum ad Judicium Editt Siquidem Pars Citta
supereitraditionem rer mobilium honesti Andreæ Balinski Ovilla
toris

Quillatoris proprias Judlter conventit et easq extradere offert a
Extensione vero sua ad eumq Quillatorem vendicata ob amicabilem
Compositionem supersedit Proinde annuendo tarumq Partium Compo-
sitioni tum et Scripto certo super restitutionem literar ecclar a
Meo Notario Terrestri Zaurscensq ad S. Paulum Woloszli scriptar
et inita amicabili Compositione inter Partes Judicialiter data=
prefatas res mobiles ejusq Quillatoris Judm extradendas habe-
re vult et dulcrat Decr Partibusq pmissis, Cassatis Mautionibus
et Termino perpetuum imponit Silentium. Decr p[rese]ns Vigore.
Inter M. Cajetanum Ostaszewski Judicij Cens Zaruscimens, actr ne
Cassanda et negotij actr et Rr per eumq pdlm Meum Joannem Jurro
Sli Camerarium Trem Visloguiensq Cr simul et actr pdlm et Gras
Rosaliam olim S.r Joannis Stowinski relict Contem viduam Maramam
Virginem innupt in assistentia S.r Petri Karski Karskie Cr et Im.
Dicantes Actrices pdlm et Meam Hedvigim de Karskie olim
M. Jacobi Ostaszewski Judicis Cens Zaruscimens relict Contem viduam
Cr pdlm Meos Joannem Zabrzewski Dr et Rosaliam de Krasiń
skie primi olim M. Joannis Szabłowski secundi ad p[rese]ns voti in
vicem Conjuges Dapiferos Cuchanovienses Dr per S. Simonem Ru
dowski Ejusq Petrum Karski actr pdlm Ejus Michaelem
Stowinski capitaneum per S. Aloisium Dr Skwarski Meum Martinum Zo-
rawski Sarcinam Drohiczens actr pdlm per S. Aloisium
Skwarski. Sufficienti Comparitione adinventa Partibus experi=
mandat in experimento. Controversijs Partium exclusis Dec
dendo Citationes Partium utrarq suum ad Jud edit teneri Par-
tem Actoream videlicet M. Cajetanum Ostaszewski Judicij Cens
Zaruscimens Successores olim Nicolai Karski ex Jure quesito
docere de Competentia Actoratus et Actionis dg in instanti
et Quoniam Supraziera Pars actorea nonnulla Documenta
reposuit ex quibus resolutio Competentiæ actoratus et actionis plene intercedere non potuit
Pars vera Citta Decernq antecacti Judicij sui injunctis Vndis in ordine
Comportuonis Documentor ad Bona Karsz subsecutum
inter Partes modernas prolatum reprovit easq Compor
tatio Documentor Causam p[rese]ns evincere debitor non est
effectuata Proinde actoratum Supraseri mu Cajetani
Ostaszewski ex jure quesito habitum ad Trnum Condnis
pro feria quinta pr Festa solemnia Paschatis in Anno
p[rese]ns

Praesenti incidenti per Decrum Judicij sui sub actu Fra 2da post Fm Sanctae Hedvigis Viduae electae Dei scilicet die Decima Septima Mensis Octobris Anno elapso mille simo Septingentesimo Septuagesimo Quarto subsecutum ad Bona Karsy designatae Quo in Trno Comportatis Documentis Competentia actoratus et Probanda Actionis in ordine finalis resolutionis Causam eandem cum toto ejus effectu ac Partibus ipsis utrisque Judm remittit remittendamque Censet. pro quo Trno Partes quos voluerint et negotium poposcerit adcitent adcitandi sub rigore Poenae bannonis Decro Condescensoriali specificato Comparere tenebuntur Decri praesentis Vigore.

Inter Gsum Stephanum Brudzinski actum et Citum prltr, Gsos Theodorum et Laurentium Brudzinskie ac Honestum Franciscum Ovillatorem Citum et actum per eundem G. Theodorum Brudzinski suo et Fris ac Ovillatoris nne prltr. Gsos Josephum et Gabrielem Brudzinskie Citum per eundem G. Stephanum Brudzinski Parentem. Comparentem et secum Judltr Controvertentem Quam Partium Controversijs suum in Judm inductum exaudit Decidendo Citationes Partium utrarumque Suum ad Judm editum Sequitur Causa praesens facti sine Inquisitionibus decidi nequit Proinde Judm Parti utrique ad Contenta Trnor et Protestationum pro sequenti Judicior suor Cadentia ex Alternata in Plon sko Celebrandae Dilationem Inquisitionum dat et Concedit Trno Conservato.

xtus Inter Prlem Rndum Paulum et Mcos Ignatium et Franciscum Luboradzkie Tribunicae Zawskrzenae Judiciae Crenae Ciechanoviensis actum per eundem M. Franciscum Luboradzki suo et Fratrum suor nne prltr. Mcum Adalbertum Szygowski Subjudicem Trrem Zacrocimensem Citum per G. Balthasarum Rzewnicki. Comparentem et secum Judltr Controvertentem Quam Partium Controversijs suum in Judm inductis

inductis exaudit Decidendo Terminum per Decrum anteacti Judicij sui Conservatt, teneri mcum Ignatium Luboradzki Tribunid Zawskrzenz Judicid Crenz Ciechanoviens reponere Inquisitiones in Judicio suo eductt idq in instanti Judm Censet et quoniam in Satisfactionem Sententiae Judicij sui reposuit. Proinde ad lectionem earundem Judm Condescendit Quibus lectis et Quoniam Pars actorea Inquisitiones suas non per omnes Testes in Interrogatorijs per Partem Citt subscriptos, induxit, Pars verò Citta Inquisitiones suas obiecta per Maationes probando in Tmo Condnis per Decretum Judicij sui circumscriptiones discutere praecommittendo Educere offert, et ex ejsdq unius Partis Inquisitionibus, Judm plenè informari nequit nec Causa psens decidi ~~nequit~~ potest, Proinde Partem actoream cum Pmissis Inquisitionibus ad adductionem binor Testium et expediendam Inquisitionem ex parte mcor Szygowskich Subjudicum Trrium ~~Plocens~~ Zacrocimen Conjugum Parentum ad Trnum Condnis pro feria Secunda post Dm Judica Quadragesimalem in Anno psenz incidentem Causam eandem cum Partibus ipsis utrisq pro finali decisione Judm remittit remittendamq Censet ~~Jeg~~ Terminô Conservatô. Inquisitiones verò plenè non finitas Parti actoreae obsigillandas extradere declarat. ~~Decrimen Vigor~~. Movetunt Mci Luboradzey ad Judicia Tribunalitia Rni Petricoviens non Admissa, uti non à Definitiva Sententia Protestantur, Judm cum Parte reprotestantur.

Inter Gsum Matheum Druchowski actt per G. Stephanum Rudzinski in scrum Plentens Cunegundim Gsi Joannis Stawiski Theressiam Gsi Josephi Gurski Contes Druchowskie per eosdem Maritos suos et Contum Suar nne prttr. Gsan Mariannam Druchowska ott Gsi Francisci Rudzinski Contem relictt Viduam Actricem prttr. et Gsos Josephum et Agnethem de Grabie ~~Ex~~ invicem Conjuges Smolenskie Camerarios Trres Rosanens Citt per G. Josephum Ciołkowski in scrum Plentem Comparens et Secum Judtr Controvertens Quar Partium

Partium Controversijs suum in Judm inductis exaudit Siquidem
Causa pseus sine Condne decidi nequit Proinde suspenso to-
to negotio necessariam esse Condnem GG. Camerarior Trnium
Plocens in fundum Br Nagurki ~~reat~~ Captato tempore
conducendor adinvenit qui Gsi Camerarij alior absen
tia non obstante dum modo unus adsit Mutuo Par
tium sumptu Condescensuri vel Condescensurus ante Om-
nia Comportationem Documentor per quem interest
Causam psens evincens pvia Comprobaone Juratoria
demandabit quibus Comportatis Summas ~~[illegible]~~
ubi juste debebitur liquidabit Soluones earundem de-
cernet Trnos prefiget rigores adnectet Satisfactionem
omnimodam cui et a quo Competierit pstandam deman-
dabit Partesq in omnibus et singulis ptensionibus
nihil intactum et irresolutum relinquendo pro exigen
tia legis Justitiae Trnor ac Documentor finaliter de-
cidet disjudicabit ac moderabitur Cujus decisioni
Partes parere et acquiescere sub Poena Bannionis
super Parte Contraveniens publicandae debebunt licita
Poena Septem marcar Poll Parti per Partem Compen
sandae Judicio suo totiae solvendae pro quo Condnis
Termino Partes quos voluerint adcitent adcitandi
subrigere quo supra Comparere tenebuntur Decri
psens vigore

Inter G. ~~[illegible]~~ Stanislaum Malipewski cuti prltr.
et Gsos Franciscum Parentem Martianum filium Kar-
wowskie Citi prltr Comparens et secum Judltr Controvertens
Quar Partium Controversijs suum in Judm inducti exau-
ditis Decidendo Citaonem Partis actoreae suum ad Judm editi
Quandoquidem Judicio suo deductum est Gsum Franciscum
Karwowski Gsae Cunegundi Karwowska Filiae suae per inter-
cisam nuptialem inter eundem G Franciscum Karwowski ab
una, et Gsum Stanislaum Malipewski parte ab altera

Die

Die Decima Septima Februarij Anno Millesimo Septin
gentesimo Sexagesimo Quarto datuali Manibus ami
cor et Contrahentium Subscriptam actisq Crenę Plocenę
Feria Tertia post Fm Conversionis Sancti Pauli Apli
anno sequenę Millesimo Septingentesimo Sexagesimo
Quinto oblatuali Summam Quadringentor Tynfonum
in vim Dotis assignasse et in vim ejusd assignatae Do-
tis Summam Ducentor Quinquaginta Tynfs persol-
visse Gsum vero Stanislaum Malissewski circa per
solutionem adrationaliter ~~pro~~ Dotis pmissae Summae
Coram actis Crenę Plocenę sabbatho in Vigilia festi Visi-
tationis Gllmae Virginis Mariae scilicet Die Prima
mensis Julij Anno Millesimo Septingentesimo Sexa
gesimo nono Gsae Cunegundi Karwowska Gsi Fran
ciski Karwowski filiae Conti suae legitimae Summam
Sexcentor Quinquaginta Tynfs in recompensam
assignatae et adrationaliter exolutae Dotis inscripsisse
eundę vero G. Franciscum Parentem pro loco exolutionis
totalis Dotis sub una eademq data quo et Inscriptio
Autha in rem filiae intercessit tum et Gsum Martia-
num Karwowski filium restantem Summam Centum
Quinquaginta Tynfs Scripto manuali ad exolvendum
assecurasse modo Primum pfatum scriptum ante in
cidentiam Causae videlicet Feria Secunda pt Fm Puri-
ficationis Gllmae Virginis Mariae scilicet die sexta mensis
Februarij in Raciąż Anno psenti Gsos Franciscum
Parentem et Martianum filium Karwowskie inde
bite reclamasse, Quocirca studendo justitiae et aequitati
Maone alte dicta Cassata ~~Dep~~ Scriptoq superius de
Data approbato Summam Centum Quinquaginta
Tynfs restantem in vim Dotis debitam Gso Stani-
slao Malissewski Competere debere Judm arbitratur

Decernendo

Decernendo quatenus suprascri Gsi Franciscus Parens marcianus Filius Karuwowscy unus ad alium sese non referendo Summam suprascram Centum quinquaginta Tynf ex intercisa nuptiali emicantem, altè dicto scripto assecuratam una cum Provisione ab actu scripti per Quinque ad Centam computanda provenienti in et pro vigilia Festi Nattis S. Joannis Baptae Coram actis Crenę sub Poena Bannionis in Casu Contraventionis circa maonem faciendę publicandę ad manus Partis actoreae pvia Quietatione solvat et realiter enumeret luita Poena Trium marcar Poll Parti in Trno quo supra et sub rigore simili Judicio suo totiq in Instanti solvendę Decreti psenę Vigore.

Inter Gsam Anastasiam de Zochowskie olt Gsi Valentini Wirzbicki relictam Contem Viduam actricem prltr. et Gsos Hyacynthum et Agnethem de Goszczyńskie Conjuges Parentes, tum Joannem, Franciscum filios Goszczyńskie Citt per G. Thomam Kowalewski Comparenę et secum Judltr Controvertenę Quar Partium Controversijs suum in Judm inducti exauditi Siquidę Causa psens sine Inquisitione decidi nequit, Proinde ~~necessariam esse Inquisitionem~~ Judm Parti utriq ad Contenta Trnor ac Protestationum pro sequenti Judicior suor Cadentia ex alternata in Płonsko Celebrandę dilationem Inquisitionis dat et Concedit T. C.

Inter Gsam Anastasiam Zochowska olt Gsi Valentini Wierzbicki relicti Contem Viduam Matrem tum Valentinum Franciscum et alterum Franciscum filios Wirzbickie actt Citt per eandę G Anastasiam Wirzbicka Matrem et eorundę filior suor nne prltr. Et Gsos Petrum ~~Goszczyńskie~~ Parentem et Agnethem filiam Goszczyńskie Citt et actt per eundę Petrum Goszczynski suo et filiae

suae

suae nne prltr Comparens et Secum Judltr Controvertens Quar Partium Controversijs suum in Judm inducti exaudit Decidendo Citationes Partium utrarumq suum ad Judm editas Siquidem Causa psens sine Inquisitione decidi nequit, Proinde Judm Parti utriq ad Contenta Trnor et Protestationum pro sequenti Judicior suor Cadentia ex alternata in Plonsku Celebrandae Dilationem Inquisitionum Dat et Concedit T.C.

Super Primam Inter Gsam de Gosiarowskie olt Gsi Adami Goszczynski relictam Contem Viduam Matrem tum Joannem filium et Ursulam filiam Goszczynskie actt per G. Goszczynska Matrem suo et pupillor suor nne prltr et Gsos Dominicum Goszczynski et Mariannam Ostrzykowska invicem Conjuges Citt per eundem G Goszczynski Maritum suo et Contis suae nne prltr Comparens et secum Judltr Controvertens Quar Partium Controversijs suum in Judm inducti exaudit Decidendo Citationem Partis actoreae suum ad Judm editam Quoniam Quietatio a Nobili Thaeresia de Gosiorowskie olt Christophori filia olt vero Nobilis Adami Goszczynski relicta Conte Vidua in rem ~~ex~~ nobilis Dominici Goszczynski Privigni sui ad psenum Decri Condlis in fundo Br Goszczyno Karpęcino rite et legitime prolati Coram actis Crens Plocens fra 2da pt Dm Conductus Paschae proxima scilicet die undecima mensis Aprilis anno pxe elapso 1774to recognita producitur, Proinde attenta eadem Quietatione suprascrum Dominicum Goszczynski Privignum ab impetitione et actoratu Partis actoreae ~~ab~~ Judm liberum facit et pronuntiat, Poena super Parte actorea Cassata indebite maone facta quo ad satisfactionem Decri Condli sese referente Judm ex Clementia sui indulget Decri psens vigore

Super Secundam Inter eosdem actt et Citt ut Supra per eandem ut Supra et Gsos Dominicum Goszczynski et Marciannam de Ostrzykowskie invicem Conjuges Citt et actt per eundem Maritum suo et ejusdem Contis suae nne prltr. Nobilem Josepham

Blominska

Blominska Citt per eundem Controvertens et secum Judtr Controver
tens Quar Partium Controversijs suum in Judm inducto exaudito
Decidendo Citationes Partium utrarumq suam ad Judm edita
Quoniam Causa praesens sine Inquisitionibus decidi nequit
Proinde Judm Parti utriq ad Contenta Terminor et Pro
testationum in mutuis actoratibus et reatibus pro sequenti
Judicior suor Cadentia ex alternata in Plonsko celebrand
Dilationem Inquisitionum dat et Concedit T.C.

Inter Nobilem Michaelem Wyganowski actu prltr, et Illem adm
Rndum Florianum Jaroszewski Decanum et Praepositum Ra-
ciąziens Citt per G Josephum Ciołkowski tandem ad Affe
ctationem Partis Cittae Illis adm Rndi Jaroszewski scribunt
Partes Terminum cum offerenda Satisfactione praetensio
nis Partis actoreae per Cittum praestanda ad sequentes Judi
cior suor ex alternata in Plonsko Incidens T.C.

Quamiam vero Eae Partes tam Gnus Paulus Wołowski
quam Mcus Sutkowski acceptando Suprafatum Decre
tum et Rndem Mcus Sutkowski Altedictum Perifabrum
in Determinio Judiciorum Ad Castigationem Statuit quam
Castigationem Comparens a Gnoso Wołowski attentavit,
Suprascriptum itaq Tollendo Rigorem utrasq Par
tes Eps Decreto Satisfacisse adinvenit et Eam Causa
Essd Perpetuum Imponit Silentium Decreti praesens
vigore,

Inter M. Bernardum Locillatorem Smolensci et L. Hiacynthum Krajewskie ob Ssi Stanislaj Krajewski filios Tres inter se Germanos acts per J. Mathaeum Krzyzkowski in Senum Plenter tum Pillen Rndum Antonium Canum Laterarens at Ssum Joannem Draminskie Cits per S. Joannem Surmowski. Comparens et secum Judtr Contrvertens Quar Partium Contrversijs Suum in Judm induct exaudit Decidendo Citationem Partis actoreæ Judm decernit Quatenus Partes supraserd Documenta Causam ipsens evincens Sibi ab utrinq ad ipsorum legis p sequenti Judicionum suor Cadentia et alternata in Plonskie Celebranda sub succubitione in Causa Communicent. Termino Conservato.

Inter S. Joannem Niedzwiedzkie actr pttr et S. Franciscum Przeiszewski Cits per S. Bartholomeum Kuszkowski. Comparens et secum Judtr Contrvertens Quar Partium Contrversijs exaudit Decidendo Citationem Partis actoreæ Quorum Pars actorea Partem Cittam de una aurea Summa esse ream Mone Coram actis Judicij sui Fra 2da ante Fm S. Agnethis V. et martiris scilicet die Decima Sexta Mensis Januarij anno ipsens facta incusat per Solitum supraserd Quota ad ipsens Judm ayit Proinde Judm Sententiat quatenus Pars Citta in sequenti Judicior suor Cadentia, aut Commissam Quorum non est rea Parti actoreæ evadat prot quam dubscendi evasionem vel non Judm Decernat quod juris ~~est~~ et Justitiæ erit Termino Conservato.

Inter S.S. Stanislaum et Michaelem Mystkowskie Fres inter se Germanos acts et Cits per eund Stanislaum Mystkowski Fron natu majorem Suo et S. Michaelis Mystkowski Fris naturalis minoris mne pttr Et S. Michaelem Stumiecki Cits et acts pttr Comparens et secum Judtr Contrvertens Quar Partium Contrversijs Suum in Judm induct exaudit Decidendo ~~Citationem Partis~~ ~~actoreæ Partem~~ ~~Reum~~ ~~in certis~~ Rnum tam per Decrum anteacti Judicij sui injunctæ Communicationis Conservatum quam Adjutationes ad Dens Judm edit Quorum Causa ipsens loco Communicationis Documentor sine Condne deudi nequit Proinde Suspensa eadr Communicatione Documentor ad ipsens necessarium esse Condnem S.S. Camerarior Trium Provens Cuiusq. Palatinatus „in Fundis Dominicalibus Mystkowski“ Conducendorum adinvenit qui S.S. Camerarij „tempore“ autoritas de Dato Dandi ~~dubie~~ et ~~eiusdem~~ ~~absentia non obstante~~ et eisdr Mutuo Partium Sumptu Condescensuri ante omnia Consportationem

Comportationem Documentor Causam ꝓsem cernere, et eorum Communicationem ꝓria Comprobatione Juratoria demandabit quibus Comportatis et Communicatis Documentis de ꝓtensionibus quibusvis Fundi inquiret investigabit Inquisitiones expediet Juramenta excipiet Calculum á quo debebitur per aget Dubia quævis discutiet Partesq in omnibus et singulis Prætensionibus pro exigentia totius negotij finaliter decidet disjudicabit ac moderabitur Cujus decisioni Partes parere et acquiescere sub Pœna bannis super Parte Contravenientes publicandæ debebunt ac tenebuntur huitæ Septem Marcar Pol. pertip Partem Compensandæ Judicio suo totiesq solvendæ pro quo Condemnis Trino Partes quos voluerint et negotium proposcerit adcitent Aditandi sub rigore quo supra Comparere tenebuntur Decernens ꝓsens Vigore.

Inter Mum Josephum Niszczelki Tribunum Radiazien Capitaneum Dialscen ad per S. Joannem Gumowski Mum Victorem Kossobudzki Thesaurarid Plocen Pth per S. Dominicum Krwalewski Mum Michalem Kossobudzki conj Mum Victorem Kossobudzki Frem suum Germanum indicen per eund S. Dominicum Krwalewski Sufficienti Compartione adinventa Partibus experiri mandab ꝓ experimento Controversijs Partium exauditis Decidendo Citationem Partis actoreæ Licetquid Pars Citta videlicet Salicet Mii Victor et Michael Kossobudzcy Thesaurarid Plocen Maones Coram actis Judicij sui Sub uno eodq actu Feria Secunda ante Im Conceptionis Almæ Virginis Mariæ videlicet die Vigesima Mensis Januarij Annô ꝓsenti binas Maones quasimodo Comiventer evenjendo extraditionem Labii Stephani Sutoris per M. Victorinum Kossobudzki resignati factas suo in Judicio reponit Donationemq sub data Die Vigesima Septima Septembris Annô Millesimô Septingentesimô Septuagesimô Tertiô reclamando cassare exposuit Verum quorum Pars actorea videlicet Mus Josephus Niszczelki Tribunus Radiazien Capitaneus Bidalscen in fundamento actæ dictæ resignationis per M. Victorinum Kossobudzki Thesaurarid Plocen in rem ejusdq Mii Niszczelki et subsecuta plus quàm taxa pro subdito ꝓscripsit Satisfactione prout ead Donatio manuelis obloquitur data extraditionem Laborioni Stephani Sutoris Concludit et efflagitat Satisfactionem pro eod subdito evidenter probat quam Pars Citta eandq non restituit Quinimo civia se ad hucusq detinet et Manifestationes exequitate factas ꝓmissam

Donationem

Donationem reclamantes indebitè subsecutas demonstrat quo circa Cassatis supra sõis Meor Kossobudzkich mandatis approbata supra sõa Donatione Manuali super Lõ Stephano Sutore intercedenti eundẽ Sum Stephanum Sutorem ad aequatu Taxa emptum Mus Josepho Niszczyckii Tribuno Regni Pedestr Capitaneo Bialscens Jure perpetuo competere debere Judx arbitratur Decernendo quatenus supradictus M Victorinus Kossobudzki supradictum Sum Stephanum Sutorem prout Mci Niszczyckii ex re resignationis subditum durantibus Judiciis sub Pena banmonis in Casu Contraventionis circa manifestationem faciendi coram actis Judicij sui publicandi curabit Partj Actorea extradat Quo Siquidẽ vero supradicti Mus Kossobudzky ultra decretum novellae legis signanter Mus Victorinus Kossobudzki suum actum bonae voluntatis indebitè reclamauit, Judx itaq attenta pernitate negotij et Clementia sui Regnas legè descripta modulget, interrea veri, per rationem Cautae evictionis attenta maõne M. Michaelis Kossobudzki eundẽ ad M. Victorinum Kossobudzki spectatum Sum Stephanum Sutorem divendentem seu ejus Portionem substantiae jure naturae respicuens, et ad presens possessoram, pro evenienda sibi repetitione si competerit Liebre remittit Deni presenj Vigore.

Inter D. Antonium Zbyszyński actorem et D. Stanislaum Karwowski Reum actorem. Ad objectam a latere Condemnaõnem ex parte ejusdẽ actoris super eodẽ dato in Judicio Terribus Lowicz in Loco Tra acta pt Festa Solemnia Sacri Pentecosten anny proxi elapso 1774to in lucro abusus in pt educendo sententiori ulteriores beneficij obtentam et publicandi teneri eundẽ Reum Dotere Partem actoream de loco Standi. et Quorum dupra sõus D. Karwowski per Trnum D. Antonij Zbyszyński quasi in una eadẽ Causa pro posterioribus Calumniis primitivis non decidendis Conventus esse probatur et demonstrat, negotium licet per Trnum diversum tamen unum esse videtur Unde non presse eadẽ Condemnaõne ad presens uocere, quimmo eadẽ Condemnaone remota plibato Rõ Karwowski habere locum standi Judx Declarat, et Partibus Judm capiendi mandat. In experimento Quorum Causa presens facti respectu immutata Calumniae sine Inquisitionibus decidi nequit Unde necessariam esse Inquisitionem per Partes utrasq tam in Duplicationem quam Emundationem ad Contenta Contestationem et Partis Actoreae

rea

Trni pr sequenti judiciorum suor Cadentia in Plonsko et alternata Celebrand expediendam judicium Conset Trno Conservato.

Inter Dos Franciscum Larentem et Gasparum Filium Kocięckie acts et Cits per Larentem suo et Filij sui nne prttr. et Gros Bartholomeum Parentem et Albertum filium Rudlum alie Cits et acts per eund Lorentem suo et filij sui nne prttr Comparenz et Lecum judtr Controverten Quar Partium Controversijs Suum in medio indulto examinis Decidendo Citationes Partium utrarq Siquidem Causa ppens intuitu ademptionis fundor tum et Violentiar sine Condne deudi nequit. Proinde necessarium esse Condnem ~~necessariam esse~~ Dd Camerarior Trnum Plocens in fundum Dr Kocięcini Turrim Captato tempore Conducendorum "ac venditi" qui Dni Camerarij dum modo unus adsit alior "absentia" non obstante mutuo Partium sumptu Condemnandi vel Condemnaturus de ademptione fundor damnis violentijs injuriis inquiret investigabit Inquisitiones expediet juramenta cuipiet Satisfactionem omnimodam cui et á quo Competient demandabit Partesq in Omnibus pretensionibus nihil intactum et irresolutum relinquendo pro exigentia legis justitiæ Trnor ac Documentor finaliter decidet Dijudicabit ac moderabitur Cujus vel quor Decisioni Partes parere et acquiescere sub pena banni dupor Perte Contravenien publicandq debebunt huiusta pena Septem marcar Polt. Parti per Partem Componendq judicio totiq "in instanti" solvenda pro qua Condnis Trno Partes quos voluerint et negotium prprozerint ad citent adatandi sub rigore quo supra Comparere tenebuntur Deoni pareq rigore

Inter Dum Theodorum Brudzenski acts prttr Comparente Parte Actorea Quoniam Pars Rta scilicet G. Petrus Ubysz Sortium suar in Bonis Sathoum Pares Primo et originaliter respectu neglecte exolutionis Quote Undecim Florenor hungaricalium Condemnationibus trinis Prima quid Fra 2da pt Fm ~~Visitationis~~ Visitationis Dnæ Virginis manid anno Millesimo Septingentesimo Sexagesimo Septimo altera Fra 2da pt Dm Lætare Quadragesimalem anno sequenti 1763 vñ ~~citra~~ in ~~Plocens officio Cren Plocens Tert~~ ~~et in arcta judicio~~ suo Fra 4ta Tertia Eod anno Omnibus in Officio Creng Plocens sep obtentis plenarie Convictus spe deducitur Post subsecutã Traditionem Virtute

Supra dicti

Supra scri Processus in Fundo Br Villae Salkowo Sorteq
G. Petri Ubysz Fra 2da pt Dm Oculi Quadragesimalem nem
pe die Vigesima Secunda Mensis Martij per Offam Crenq
Plocenq Burgrabiale expeditam actisq Fribus Judicij sui
Feria 4ta post Festa Solemnia S. Pentecosten pxa scilicet
die secunda Mensis Junij Anno 1773tio Oblatuatam res
pectu ejusd irritatae Traditionis seu de pmissa Sorte G. Petri
Ubysz objectae expulsionis iterum binis Condemnationibus
ad Maonem et prli Comparione Gsi Theodori Brudzinski
conq Gsos Petrum et Franciscum Ubysze sub actu Fra
Tertiae pt Dm Jubilate pxa scilicet die 4ta Mensis Maij
anno eod coram actis Crenq Plocenq factam agendo Prima
quid Fra 4ta pridie Festi Sacratissimi Corporis Christi Dni
scilicet die Nona Junij anno eod altera, Fra 2da pt Fm
S. Hedvigis Viduae Electae Dej pxa scilicet die Decima
mensis Octobris Anno 1774to eisd subalternis suo in Judicio
subsecutis in actoratu expulsionis de sorte sibi tradita utriq
tam G. Franciscus quam et Petrus Ubysze Convicti esse pbantur
Proinde Judm Parti actoreae uti pt plenariam Convictionem
Partis Cittae experiri mandat In experimento Controversijs
Partis actoreae exaudito resolvendo remissionem ab Offo Bur
grabiali Crenq Plocenq et fundo Br Salkowo ad psens Judm
factam decernit quatenus insistendo scripto Manuali de data
ejus die decima nona ~~ago~~ Mensis Aprilis Anno 1766to per
Gsum Petrum Ubysz in rem Gsi Theodori Brudzynski super
quotam Undecem Aureor hungaricalr dato id supra scrus
G. Petrus Ubysz eand quotam processu supra scro evictam
in et pro Feria 2da pt Dm Conductus Paschae in Anno psenq
incidenti coram actis Crenq Plocenq ad manus Partis actoreae
sub Poena Bannis in Casu Contraventionis circa Maationem
faciend publicand solvat et realiter enumeret licita Poena
Trium Marcar Poll Parti in Fm quo supra et sub rigore simili
Judicio suo totid in instanti solvend raone vero irritatae Tra
ditionis eosd Gsos Ubysze utrosq Fres Judm punibiles senten
tiat injungendo quatenus pro ejusmodi violento ausu Poenam
duplicem Quatuor Decem Marcar Poll ptermissis Poenis Per
sonalibus nec non in sublaonem Supra scriptar Quinque
Condemnationum in diverso Actoratu obtentar et quid pro
tribus Condemnationibus respectu non solutionis supra
scrae Quotae Gsus Petrus Ubysz pro quaq car per Poenam
simplicem Quatuordecem Marcar Poll jam autem respectu
irritatae

imitate Traditionis atq; Sti Petrus et Franciscus Ubysze pro
binis Condemnationibus itid per Renam Simplicem Quatuor decem
marcar Lott Parti Actoree in Trno eodm et sub simili vigore
Judicii vers duo in instanti per medium eadm marcar
sub Pena banionis et regestm Benalium extendenda itid
solvant et realiter enumerent Deiri pseny Vigore.

Inter Pllem et Rndmum Simeonem Mtoelii Archidiaconum Dobrinen
acta per S. Adamum Mtodrowski in scrium Clenten. Cellmum et Rndm
Principem Michaelem Georgium Lomatowski Episcopum
Plocen tam Illem adm Rndum Gregorium Bogushi Offi
cij Consistorialis Plocen Instigatorem acta per eund Illem
adm Rndum Gregorium Bogushi duo et Cellmi Rndmi Principis
nunc pltr. Mros Antonium Vexilliferum Siepraen Stani
slaum Dapiferum Zawichoscen Josephum Tribunum Ra
ciazen Capitaneum Bialscen Niszczyckie Cit pltr et
Mum Petrum Lasocki Summar Inventarior ac totius
substantiae pt obt Stum Antonium Lazewski sterilite
decessum derelictar a Successoribus directis ab obt ejusd
Sti Lazewski Jurisgnul sitore Indicen pltr. Comparen et sean
Judlr Controvertn Quar Partium Controversijs suum in Judo indach
exaudit Decidendo Ptaunes "Principis" ex Parte Pllis Rndmi Simeonis =
Mtoelii Archidiaconi Dobrinen Testamenti ultime voluntatis
obt S. Antonij Lazewski Notarij Camere Thesauri Regni in Za
wadzy sitte Executoris conj Mros Antonium Vexilliferum Siep=
scen Stanislaum Dapiferum Zawichoscen Niszczyckie ejusd
Testamenti Coexecutores atq; "Josephum" "itid Niszczycki" Tribunum Raciazen
Capitaneum Bialscen item pro locatione Summe Testamen=
taria Dispositione exarate in Suffragium animae obt Sti
Antonij Lazewski derelicte ~~exdispositae~~ juxta liberum Ar=
bitrium eodm Executor dispositae alteram ex parte Cellis=
simi et Reverendissimi Principis Michaelis Georgij Loma
towski Episcopi Plocen atq; Illis adm Rndi Gregorij Bo=
gushi Officij Consistorialis Plocen Instigatoris conj eosdm
Mros Niszczyckie suum ad Judm editas atq; Indictionem
Mri Petri Lasocki resolvendo teneri Mros Antonium Vexilli
ferum Siepraen atq; Stanislaum Dapiferum Zawichoscen
Niszczyckie tam ad Tmos Cellmi et Rndmi Principis
Michaelis Georgij Lomatowski Episcopi Plocensis, quam
Pllis Rndmi Simeonis Mtoelii Archidiaconi Dobrinensis

quam

quam Inditionem M. Petri Lasocki Comportare Testa
mentum ultimæ voluntatis ob Gsi Antonij Łazewskii idq
in instanti Judm Censet et quoniam in Satisfactionem
Sententiæ Judicij sui, Jidq Mči Niszczycz ultimæ Dispu-
sitionis Executores Glibatum Testamentum in Bonis
Narzymie die Decimâ octavâ Maij Anno Millesimo Se-
ptingentesimo Septuagesimo Datuad manu ppria ob
Gsi Antonij Łażewskii subscriptum, suo in Judicio Compor-
tarunt Proinde satisfecisse eosdq sententiæ Judicij sui Judm
adnivere, Siquidq supraścrae Partes ac etiam ob M. Petrus
Lasocki in eadq Comportatione suprascripti Testamenti non
persistunt, sufficientiorem Comportationem ab eisdq Executo
ribus urgent, quocirca Judm sententiat, quatenus Mgus
Antonius Niszczycki Vexillifer Siepraeny unus ex Execu-
toribus Comprobet, prout aliud Testatamentum, præter
hoc in Judicio Comportatum, non habet, et voluntas Tes-
tatoris in eodq Testamento specificata est vera Actualis,
~~et Decretum super Comprobatione~~ ac omnem paratum Pe-
culium Testamento Descriptum, tum etiam "et" rebus mobilibus
seorsivam congregatam summam Judicio suo juste ad li-
quidandum porrexit, nihilq ex ipsatis Summis ob G. Anto-
nij Łazewskii propijs suprascripti Mči Niszczycz circa
se detinuerunt ac clarunt Cum tamen alte dictus Mgus
Antonius Niszczycki Vexillifer Siepraeny Tanquam Exe
cutor suo et Fratrum suor mne rtha quæ supra per Ju-
dicium suum de prompta super Comprobationem Jura-
mentum attentantibus Partibus et Judiente prestitit,
quocirca attenta eadq Comprobatione ab ulteriori Com-
portatione prælibati Testamenti ultimæ Dispositionis
eosdq Mgos Niszczyckie Judm libenter fecit et pronuntiat,
In negotio vero principali Partibus principaliter agentibus
tum etiam et Mco Petro Lasocki Judicanti Judm experi
mandat, In experimento, ulterioribus Partium Controversijs
cessantibus Quandoquidq Judicio Sufficienter Deductum est ex
reperito supradco Testamento ultimæ voluntatis ob
Gsi Antonij Łazewskii et reproductione "ad liquidandum" Regestrj ac agnitio
ne Ju-

ne Judiciali Pmissaq Juramento evictis Mcos Niszczyckie Executores atq Mcum Josephum Niszczycki Tribunum Raciązienę Capitaneum Bialscenę Summam ejusdę olim Gsi Antonij Łazewski ad scriptum manuale apud se habentem Peculium varium Paratum suprascripto Testamento de tenore Circumscrum videlicet tam Monetam Argenteam reducendo quam etiam Aureos hungaricales ~~octodec~~ scilicet quemlibet aureum hungaricalem octodecem florenis numerando efficientem Summam, cum receptis quotis ab Ovillatore in Białła, tum et Ferrifabro ejusdę Villae, et ab infideli Judaeo dicto Manas, Viginti Trium millium Sexcentor nonaginta unius florenor et Grossor viginti Poln, parati Peculij nec non pro rebus mobilibus congregatam Summam Primam quingentor Septuaginta trium florenor, alteram Sexcentor Sexaginta florenor itidę pro rebus mobilibus tanquam per executores Congregatam et penes "Antonium" Mcum Niszczycki Vexilliferum Sieprscenę haerentem prout judlter de Pmissis rvit et Juramento Comprobavit Summam in unum Coagulando efficientem Viginti Quatuor millium Nongingentor viginti quatuor florenor et Grossor viginti Poln olim Gsi Antonij Łazewski steriliter vita functi propriam suum per Judm liquidatam apud eosdę Mcos Niszczyckie suprascri "anteactos" decedentis Dominos, extasse, eandęq Summam altedicto Testamento per olim steriliter decedentem in suffragium animae et pium opus ad dispositionem liberam tam Perillustri Rndmo Simeoni Młocki Archidiacono Dobrinenę quam Mcis Antonio Vexillifero Sieprscenę ~~Josepho~~ Stanislao Dapifero Zawskrzenę Niszczyckim, uti executoribus ultimae voluntatis ejusdę G. Antonij Łazewski, porrexisse, eosdęq Executores suos ad adinveniendum pium opus et Suffragium animae, obligasse, suprascros vero "Niszczyckie" Mcos Circa liquidationem suum per Judm factam, repetitis numerosis scriptis reversalibus a varijs Conventibus

et Ecclesiar

et Ecclesiar Sacerdotibus, datis et manibus propriis subscriptis realitatemq eorunde Juramento Comprobatis, tum in funebrales expensas, olt Gsi Antonij Łażewski quam absolvendar missar pro anima ejus, tum Comperatione necessarior in binis Conventibus uno Plocensi Patrum Reformator, altero Ratoriensi Patrum Bernardinor fabricae eor succurrendo ac etiam, includendo Summam mille florenorum Poll Gsis Mariannae Łażewska matri, Catharinae Nobilis Pauli Zbyszyński Conti filiae olt decedentis amittae et Sororinae Testamento applicatam, tum et deservitam mercedem, Nobilibus famulantibus debitam exolvendo summam Sex millium ducentor Sexaginta quatuor exolvisse, Portionem seu quotam Nobilibus Zbyszynskiem Conjugibus Testamento dispositam, magnificum Niszczycki Vexilliferum Sieprscenę ad deportandum in bona sua Coassumpsisse, quam Summam Sex millium Ducentor Sexaginta quatuor florenor pro liquida agnoscendo ex Summa Originali et integra Viginti quatuor millium Noningentor viginti quatuor florenor Grossor viginti Poll Judm detruncandam habere vult ac declarat, non nisi Summa octodecem millium sexcentor sexaginta florenor et Grossor viginti Poll a Mcis Niszczyckie ad persolvendum videlicet á Mco Antonio Niszczycki Vexillifero Sieprscenę Summa Sexcentor sexaginta florenor Poll tanquam executore á Mco vero Josepho Niszczycki Tribuno Raciązienę Capitaneo Bialscenę Summa octodecem millium florenor Poll ad scriptum manuale concredita superrestare debere Judm arbitratur. Quoniam vero ad eandę Summam octodecem millium Sexcentor sexaginta florenor Poll per Judm suum adinventam et Juramento evictam olt Gsi Antonij Łażewski steriliter vita functi propriam cum Actoratibus binis et quidę uno ex parte Prlis Rndmi Simeonis Młocki Archidiaconi Dobrinensis tanquam Executoris altè dicti Testamenti, altero ex Instantia Celsissimi et Reverendissimi Prin

cipis

cipis Michaelis Georgij Lomatowski Epp̃i Plocens tum
Illis adm Rndi Gregorij Bogucki Officij Consistorialis
Plocens Instigatoris fiscalis ad Ipsens Judm ~~to~~ Institutes
Mūs vem Petrus Lasocki cum Sua Jurisdictione eidē Ju-
dicio sese subiciens, a jure quesito à Gsi Luca Alberti
et Marianna Gsi Samuelis Opacki Conte Łazewskie
Fribus et Sorore inter se Germanis, suis et nne Gsē Brigittae
Virginis innuptis Łazewska itā Sororis germanae in
rem ejusdē Gsē suū Petri Lasocki Coram actis Presentibus Cie-
chanowien feria Tertiā in Crastino Festi assumptionis
in Celum Beatissimae Virginis Mariae nempe die decima
Sexta mensis augusti Anno Millesimo Septingente-
simo Septuagesimo Quarto ~~recognito~~ a Successoribus
Directis olim Gsi antonij Łazewski sterilitter vita funeti re-
cognito, ~~recu~~ Supra scripte Partes aequaliter recurrunt, =
et quidē Prius Rndus Simeon Mitocki Archidiaconus
Dobrinen quia Executor ad Ipsorum Testamenti Summam
Ipsam in Suffragium animae et pium opus conver-
tere Conandō ~~Deputandam~~ ~~Deputandam~~ exolvendam Concludit, et
locationem Summae ejusdē pro pio opere providendam offert
super quod pium opus, Celsissimus et Rndissimus Micha-
el Georgius Princeps Lomatowski Episcopus Plocens
Consentire vult, et declarat, jam autem Mūs Lasocki ex jure ~~quo~~
~~ad~~ supra deductu exarato quesito pro Competenti, Rndi dpi Actō
per Ipsens Judm agnitus, similiter Summam Ipsam
sibi adjudicandam efflagitat, Quocirca hanc ad unam
eandēq Summam ipsendo Concurrentiam studendo aequitati et Justitiae
restrictos in Parte allegato Testamento Summam Septem
millium Florenor Pol. Mo Petro Lasocki quesitori in
reconciliationem Finis naturae servire debere Judicium =
sententiat jam vero reliquum Summae Undecem millium
Sexcentor Sexaginta florenor Gnpor viginti Pol in ove-
riendum pium Opus et Suffragium animae per Executo
res Testamento specificati, ad mentem ultimae voluntatis
olim Gsi Antonij Łazewski sterilitter vita functi, insistendo
Constitutioni Anni Millesimi Sexcentesimi Septuage-

simi

simi Sexti de dispositionibus sancitæ, applicandam =
Judm habere vult et declarat, Decernendo quatenus supra
scripti Mci Niszczycky ex summa superius exarata Ori-
ginali super restanti octodecem millium Sexcentor Se-
xaginta florenor et Grossor viginti Poll Mco Petro La-
socki Juris quæsitori summam Septem millium florenor
Poll efficientem, seu potius solus met Mcus Josephus Nisz-
czycki Tribunus Raciązienę Capitaneus Bialscenę in
et pro feria Secunda pt Dm Lætare Quadragesimalem,
in Anno pseng incidenti Coram actis Crenę Plocenę sub Pæ-
na bannionis in Casu Contraventionis circa Mãonem
faciendę publicandę ad Quietationem eiusdę Mci La-
socki in rem Mci Josephi Niszczycki Tribuni Raciązienę
Capitanej Bialscenę uti persolventis cum Cessione re-
cognoscendam solvat et realiter enumeret, licita Pæna
Septem marcar Poll Parti in Tmo quo supra et sub
rigore simili Judicio suo totidę in instanti solvendę.
Jam autem reliquam Summam videlicet Undecem Mil-
lium Sexcentor Sexaginta florenor Grossor viginti Poll
in Pium opus et Suffragium Animæ scilicet in absol-
vendę missas ex annua Provisione per Sacerdotes Invalidos
circa Ecclesiam in Bonis Kobyłka sitę locatos et lo-
candę, Suprascri Executores, ut pote Prlis Rndmus Si-
meon Młocki Archidiaconus Dobrinenę atq Mci An-
tonius Vexillifer Sieprscenę, et Stanislaus Dapifer
Zawskrzenę Niszczycy in Bonis mundis et liberis ex-
pendenda Provisione locent, ad quam subsequendę lo-
cationem Mci Josephus Niszczycki Capitaneus Bial-
scenę Summam Undecem millium florenor Poll quem-
libet aureum hungaricalem, ad pscrum Scripti octode-
cem florenis numerando, Mcus vero Antonius Nisz-
czycki Vexillifer Sieprscenę Summam Sexcentor
Sexaginta florenor Grossorq viginti Poll in et pro vigi-
lia Festi Nattis Sancti Joannis Baptæ in An-
no pseng ventura, Coram actis Crenę Plocenę sub

Pæna

Pœna Bannionis in Casu Contraventionis circa Mani-
festationem faciend. publicand. ad quietationem Exe-
cutor solvant et realiter enumerent, Lucta Pœna Septem
marcar Poll Parti in Trino solutioni pfixo et sub
rigore eod. Judicio suo totid. in instanti solvend. Ma
interea verò Manifestationes binas Primam in Cro Visso
grodien. Fra Tertia pt Dm Ramis Palmar Quadra
gesimalem, nempe die Vigesima nona Mensis Martij
Anno millesimo Septingentesimo Septuagesimo
Quarto, alteram in Arce Ciechanovien. Feria Ter
tia in Crno Festi Assumptionis in Cœlum Bea
tissimæ Virginis Mariæ nempe die Decima Sextâ
Mensis Augusti Anno eod. utrasq ex parte Successo-
rum" facto" ob Gsi Antonij Łazewski steriliter vita functi
moderni Mci Petri Lasocki "Con. mcos Niszczyckie facto" Jurisdator" quo ad præ-
tensam integram Summam fatis ob steriliter de
cedentis derelictam Judicium Cassat et annihilat, pfectos
vero Mcos Niszczyckie ab Actoratu in Judicijs Terre-
stribus Zawskrzen. per M. Lasocki promoto ac pro
secutione ulteriori psen. Causæ attenta suprascra
resolutione Judicium liberos facit et pronuntiat, Te-
stamentum verò suo in Judicio Comportatum actis
~~Ab~~ per Executores oblatuandum designat ac determi
nat, Decri psen. Vigore.

Inter Prlem adm Rndum Antonium Cancum Lateranen. et Joan
nem Draminskie actt. per G. ~~[illegible]~~ Josephum Ciołkowski in scrum
Plentem, Mcos Josephum et Victorinum et Michaelem
Kossobudzkie Thesaurariæ Plocen. Citt per G. Dominicum
Kowalewski in scrum Plentem Comparen. et secum Judltr
Controverten. Quar. Partium Controversijs suum in Judn
inducto exaudito Decidendo Citaonem Partis Actoriæ Quoniam
Causa psens sine Condescensione decidi nequit, Proinde necessa
riam esse Condescensionem In fundum Br Kossobudij Gno-
sor Camerarior Trinen Plocen. Captato Tempore facta tem
pestiva

pestiva Avisatione Conducendor adinvenit Qui GG. Camerarij ~~[illegible]~~ alior absentia non obstante dum modo unus adsit mutuo Partium Sumptu Condescensuri vel Condescensurus, ante Omnia Comportationem Traditionis demandabit de sorte Tradita et Possesione ejus inquiret investigabit, Inquisitiones expediet Juramenta excipiet, ~~[illegible]~~ Calculum à quo necesse erit peraget Satisfactionem Omni modam Cui et a quo Competierit ꝑstandam demandabit, Partesq in Omnibus et singulis pretensionibus nihil intactum et irresolutum relinquendo finaliter decidet disjudicabit ac moderabitur Cujus decisioni Partes parere et acquiescere sub Pœna Bannionis super Parte Contraveniente publicandæ debebunt, licita Pœna Septem Marcar Poll Parti ~~[illegible]~~ per Partem Compensandæ Judicio suo totiæ solvendæ, pro quo Condnis Trno Partes quos voluerint adcitent, adcitandi sub rigore quo supra Comparere tenebuntur Decri ꝑsenti Vigore.

Inter Illem ac adm Rndum Ignatium Małowieski Ecclesiæ Drobinensis Præpositum actt per G. Simonem Rudowski in scrum Plentem et Mcum Albertum Piniński Pocillatorem Vlodzimirienę Vice Capitaneum Luceorienę Br Karsy hæredem et G. Adamum Łączyński Camerarium Trren Zawskrzenę Citt per G. Matheum Krzywkowski teneri utrasq Partes producere Plentiam Quoniam non producunt Proinde non posse ad ꝑsens utrasq Partes promovere Causam Judm arbitratur.

Inter G. Stephanum Brudzieński actt et Citt pltr Gsos Felicianum et Joannem Brudzieńskie Citt et actt per G. Felicianum Brudzińskim Mariannam et Agnethem Brudzieńskie Virgines innupt ~~[illegible]~~ Citt per eunę Comparenę et secum Judltr Controvertenę Quar Partium Controversijs suum in Judm inductt exauditt Decidendo Citationes Partium utrarq suum ad Judm editt Siquidem Causa ꝑsens sine Inquisitionibus decidi nequit Proinde Judm Parti utriq ad Contenta Trnor et Protestationum

num pro Sequenti Judicior suor Cadentia in Plonsko ecclo ex
alternata Celebrand Dilationem Inquisitionum Dat et Conce
dit Trino Conservato

Inter Gsam Rosaliam de Karwowskie ultimi nuptus olim G. alberti
Symonowski relictam Contem viduam Actricem pitr et Gsos
Paulum et Thomam Karwowskie Citt per G. Paulum Kar-
wowski suo et Frs sui nme pitr ~~Nobilitatem a Actore Re~~
~~Reo citatorem in Placito~~ Sufficienti Comparitione adventa
Partibus experiri mandat in experimento. Controversijs Partium
exauditis Quoniam ~~Actor~~ per Decretum anteacti Judicij sui in Raciaz
Feria Secunda pt Dñi Judica Quadragesimalem anno 1762do
inter Gsos Symonowskie Conjuges actr ab una et Gsos Karwow-
skie Citt Parte ab altera Summa Quingenter Flor Parti actoree
Adjudicata esse probatur Quinde Idem sententiat quatenus
Gsi Paulus et Thomas ~~Karwowscy~~ Karwowscy in solidum eid
Dñi Summam Quingentorum Flor et quid trecentor
Flor cum Provisione ab actu Decri jam autem Ducen
tor ab ultima quietatione per quing à Centum Com
putanda originalem tamen Summam non excedendo in
et pro vigilia Festi Nativis S. Joannis Baptte in anno
presenti incidenti Coram actis Grone Ploceni sub Pena 2 Bar-
rionis in Casu Contraventionis circa manutenendum faciend
publicand ad manus et quietationem Partis actoree nec
non in Sublationem Condemnatoris sub actu Feriae 2dae
pt Dñi Septuagesimae videlicet Die Trigesima Prima mensis
Januarij in Plonsko ex Instantia Gsae Rosaliae de Karwow-
skie ultimi nuptus olim G. Alberti Symonowski relictae
Comitis Viduae super Nobilibus Paulo et Thoma Karwo-
wskie obtenta Penam duplicem Quatuor decem Marcar Pol
Parti in Termo Solvendi pfido et subrigore eod Judicii
suo per medium sub servitia Pena barrionis ex Regestro
Penalium extendenda solvant et realiter enumerent huius
Pena Trium Marcar Pol Parti in Termo quo supra et
sub simili rigore Judicii sui totiq in instanti solvend
Quantum vero spectat Successionem pt olim G Mariannam
de Karwowskie olim Gsi Nicolaj Kwasiebowski Comitem
Nobilitus

stentibus satis Decessam per moderna Actricem ꝓtensam
Judm hac in Cathegoria necessariam esse Condnem GG. Came
ralior Tmum Florem Capitali tempore in fundum Br Ke=
tleum Conducendor adinvenit qui Gli Camerarij aliorl ab=
sentia non obstante dum modo unus adsit mutuo Partium
sumptu Condescensuri aut Condescensurus Comportationem
quorumvis Documentor Causam ꝓsens evincentium ꝓria
Comprobne juratoria demandabit solvonem cui necessa
cent decernet, satisfactionem omnimodam pro justo et cegue
prestandam sententiabit Partesq in omnibus et singulis
ꝓtensionibus nihil intactum et irresolutum relinquendo
pro exigentia legis Justitiæ Tmor ac Documentor finaliter decidet et dijudicabit ac moderabitur Cujus Decisioni
Partes parere et acquiescere sub pena bannionis sup
Parte Contravenientе publicandæ debebunt huita Pœna
Septem marcar Lod Parti per Partem Compensandæ
Judicio suo totiens in instanti solvendæ pro quo Condnis
Termino Partes „et negotium prosequi nequeunt“ quas vocabunt citandi subri
gere quo supra Comparere tenebuntur Deen ꝓsens rigore.

Inter Illem ~~Actorem~~ et Mros Dorotheam de Karczewskie olim
Illis Mii Valentini Niszczycki Castellani Rawiczensis relicti
Contes Viduam matrem tum Antonium Vexilliferum Sepr
censem Stanislaum Dapiferum Lauszczensem ac Josephum Tri
bunum Rawiczensem Capitaneum Bialscensem filios Nisz=
czyckie actr per Pcm Matheum Krzywkowski in suum
Plentem Gos Thomam et Valentinum Goszczyckie Actos et Re=
dicentes per cond ꝓtor Comparentem et secum Litor Controversam
Quar Partium Controversiæ suum in Judm induxit examinid Decidendo
Citatonem ex Parte Illis et Mri Dorotheæ de Karczewskie olim
Illis Mii Valentini Niszczycki Castellani Rawiczensis Contis
Viduæ matris tum Antonij Vexilliferi Sepruensis, Stanislaj Da=
piferi Lauszczensis ac Josephi Tribuni Rawiczensis Capitanei Bial=
scensis filior Niszczyckich cum ~~nobilibus~~ Gos Thomam et Va=
lentinum Goszczyckie editam, Quandoquidem Judicio suo ꝓbatum
est quietationem de actu ejus Feria Secunda ꝓx Fm Visitationis
Gllmæ Virginis maiæ anno 1754to Coram actis Crensis Florensis
subscripta

subsecuta" Ojcum Adamum Goszczyckii Gos mathiam Thomam et Valentinum tres filios prolificasse, decedentibus vero fatis od D. Mathie Goszczyckii filij natu majoris Successores ex Capite ejus precedentes obloquente maine ex Comparitione Nobilis Valentini Goszczyckii de-ipsens Citti suo et Gsi Thome Goszczyckii Fris sui Germani atq Successorum od. Gsi mathie Goszczyckii itid fratris natu majoris mei cons relictam et Successores od Illis mii Valentini Niszczyckii Castelani Kaliszien aram actis Crem Plocen Fria bta pt Fm Scapularis Beatissime Virginis maria anno 1766to de non exolutione "cujusdam" Summe mille Tynf od Gsi adami Goszczyckii omnibus tribus filijs ac di debitis facta citasse, omissoq Capite suprascri od D. mathie Goszczyckii tantummodo Gos Thomam et Valentinum Goszczyckie in Causa inveterata ac ad mdatinem superius de actu exarati plus quam in Quinquaginta Annis facti per Parentem moderni Cti pro debito ac ei ad Compatum Verbale Conrediti, Relicte et Successoribus od Illis mii Niszczyckii Castellani Kaliszien ad Offm Crem Plocen actionem instituisse, tantoq temporis Spatio Contestationem litis nec quandam Querelam tam per od D. Adamum Goszczyckii Parentem quam omnes tres filios Goszczyckie non demonstrasse, et ad recentes binas mdnes Gos Valentinum et Thomam Goszczyckie citante superstite Illi mia Castellana Kaliszien Decium Comprobationis +preliminiter exportasse, Item vero Meam Castellanam Kaliszien tam per od Ojcum Adamum Goszczyckii Parentem quam G. mathiam filium Cujus Successores in Trnis d Decretum ad Comprobationem Inscor Valentini et Thome Goszczyckich subsecutum non intrant Summam mille Trecentor Tynf ante Quinquaginta annos ab od D. Adamo Goszczynskii Parente Conreditam, receptam allegasse et eo ex motivo ad ipsens Jdm litem movisse, Quam suspensa resolutione Causa ipsens in Probationem pmissor necessariam esse Inquisitionem pro sequenti Judicior suor Cadentia ad actoratum Partis actoree et reatum Partis Citte in Consilio ex alternata Celebranda expediendam Jdm Censet pro quo Trno repmendar Inquisitionum Illis mia de Karczewskie Niszczycka Castellana Kaliszien mater Successores od D. Mathie Goszczyckii in Compatitionem Decii Crem Plocen injuncta Solutionis non intrantes una cum suis Successoribus adcitet; adcitandi sub rigore Pene Damnis ac Jpsamet Illis mia Castellana Kaliszien in personali Comparitione sub succubitione in Causa Comparere tenebuntur Decem pro quo. Termino Conservato. uti maritum suum previsens et de exoluto onere Goszczyciana gnaram se esse allegans & Moverunt Gsi Goszczyccy Cti ad Judicia Tribunalitia Kni Petricovien Non admissa Protestantur. Judicium cum Parte repmtestatur.

Actum in Racięz in Terminis Communibus Terrestribus Plocensibus Districtuum Racięzensis Simul et Plonscensis Plocensisq et Bilscensis tum et Sieprcensis Virtute Novellae Legis pro tractis Feria Secunda post Festum Purificationis Gloriosissimae Virginis Mariae Scilicet die Sexta Mensis Februarij Anno Domini Millesimô Septingentesimô Septuagesimô Quintô.

Inter Gsam Rosaliam de Karwowskie ultimi nuptus olt Gi Alberti Symoniewski relictam Contem Viduam Actricem Prltr et Gos Paulum et Thomam Karwowskie Cilt per Gum Paulum Karwowski Suo et Tris Sui nne Pltr Sufficienti Comparitione ad inventa Partibus experiri Mandat in experimento Controversijs Partium exaudit Queniam per Decretum ante Acti Judicij Sui in Racięz Feria Secunda post Dominicam Judica Quadragesimalem Anno Millesimo Septingentesimo Sexagesimo Secundo inter Gos Symoniewskie Conjuges Actt ab Una et Gos Karwowskie Cilt Parte ab Altera Summa Quingentorum

Tyrn

Tynę Parti Actoreæ adjudicata esse probatur Proind
Judm Sententiat quatenus Gi Paulus et Thomas
wowscy insistendo eiq Decro Summam Quingent
Tynę et quiq trecentor Tynę Cum Provisione ab a
Decri jam Autem Ducentor ab Ultima quietati
per quinq a Centum Computanda Originalem
men Summam non excedendo in et pro vigilia Fer
Nattis Sancti Joannis Baptæ in Anno Psenę in
Cidenti Coram Actis Crenę Plocenę sub Pœna B
nitionis in Casu Contraventionis Circa Mañes
faciendę Publicandę ad Manus et quietationem Pa
Actoreæ nec non in Sublationem Condemnaoni
Sub Actu Feriæ Secundæ Post Dominicam Septu
gesimæ Scilicet die Trigesima Prima mensis J
arij in Plensko ex Instantia Gæ Rosaliæ de Ka
wowskie ultimi nuptus Oto Gi Alberti Symo
uski relictæ Contis Viduæ Super Eisq Nobilib
Paulo et Thoma Karwowskie Obtentæ Pœnam
plicem Quatuor decem Marcar Polonicalium
in Trmo Solutoni Pfixo et Subrigore eodq Judicio Suo per
medium Sub seoniva Pœnam Bannonis ex Regestro

Pœnalu

Pœnalium extendenda solvant et realiter enumerent
luita Pœna Trium Marcarum Pol. Ponti in Tmo quo supra
et sub simili rigore Judicio suo totiq in instanti solvendæ
Quantum vero spectat successionem pt Ob. Gsam
Mariannam de Karwowskie Ob. Gsi Nicolai Kwasie
borski Contem Sterilibus factis decessam per modernam
Actricem pretensam Judm hac in Cathegoria necessariam
esse Condnem Gsis Camerariorum Terrestrium Plocens
Captato tempore in fundum Bonorum Kotlewo Condu
cendorum adinvenit qui Gsi Camerarij Aliorum Absentia
rum obstante dum modo unus adsit mutuo Partium
sumpta Condescensuri

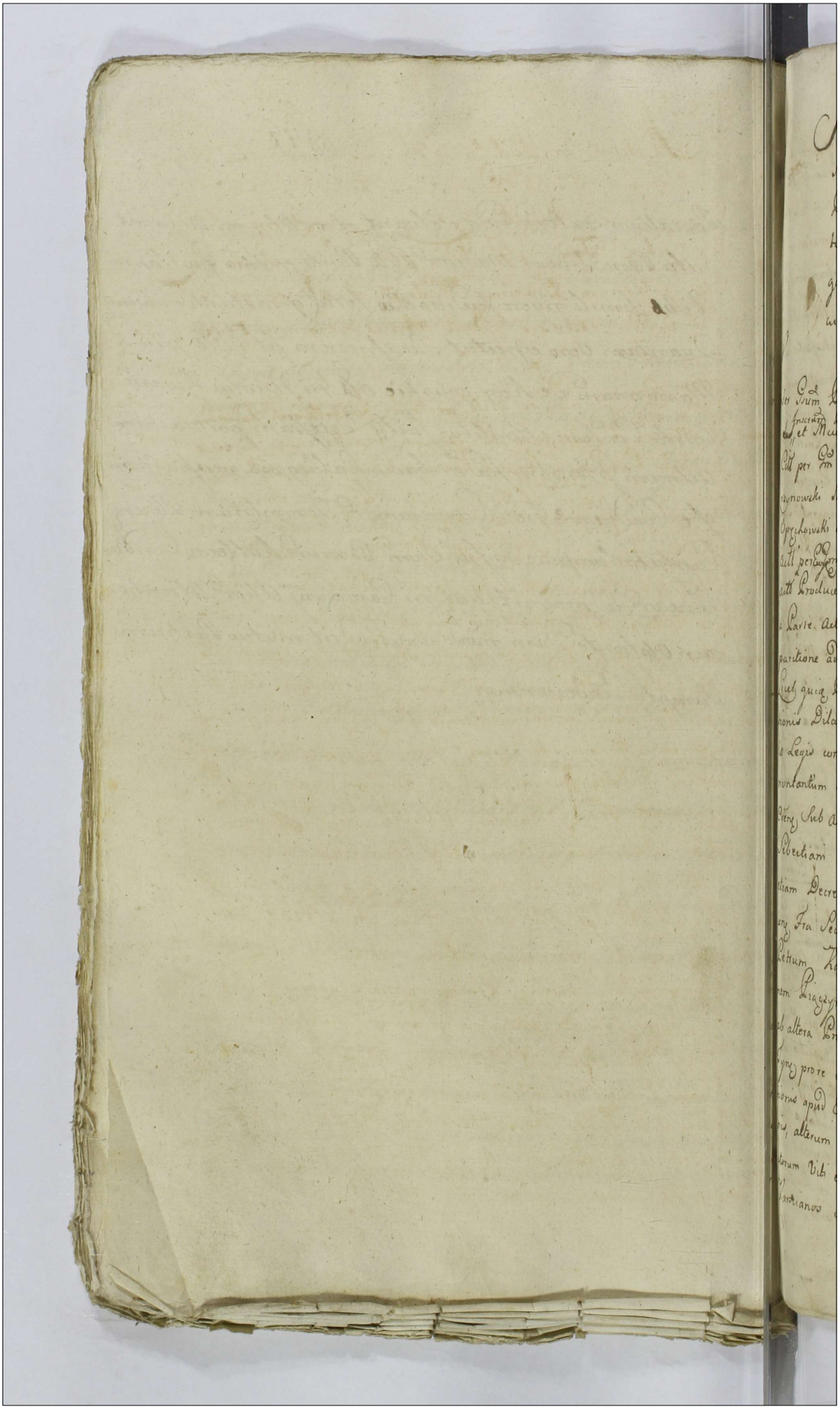

Actum in Biblo in Terminis Communibus Terre
stribus Plurcy Districtuum Bilcensis Simul et
Plurensis Virtute Legis in diem hodiernam Incuden.
tibus Feria Secunda post Dominicam Ro-
gationum Proxima Scilicet die Vigesima Se-
cunda Mensis Maij Anno Domini 1775.

Inter Spm Petrum Karski Actr. per Dm Joannem Gurowski
Inscriptum Plenipotentiarium ex una
et Meum Faustinum Piaczynski Vexillig[er]um Kijovie
Citt per Dm Paulum Zoltowski Jnscriptum Vsulam Spi Alberti Ma
rzynowski Mariannam olim Spi Laurentij Piaczynski Annam Spi
Oprzchowski alg Eleonoram Spi Alberti Bilinski Curtes Karskie
actr pertinentes Dm Joannem Gurowski Inscriptum Plenipotentiarium
actr Comparentem ex altera Partis
actr Producere Plenipotentiam Jdg Jnstanti; et quam Comparans
a Parte actorea Plenipotentiam produxit; Proinde Sufficienti Com-
paritione admventa Partibus experiri Mandat; in experimento;
Licet quia Pars Citta presens in Causa Loco munimentor Dila
tionis Dilationem Communicationis Eorum ad presentem novel-
le Legis concedendam sibi exposcit verum quoniam Pars actorea
nonnullum Dilationem munimentor Eay in Causa in Officio
Creny Sub actu Feria Secunda Ante Dm Sanctor Fabiani et
Sebastiani Martyrum Anno 1750. Parti citta Concessam sed
etiam Decreta Bina Primum quia in Eay Officio Creny Plo
uen Fra Secunda p[ri] Dm misericordie Anno 1754 Inter Dm
Petrum Karski modernum Actorem Ab Una, et meum Joan
nem Piaczynski Enrifeny Plurcy presentaneum Citt Parte
ab altera Prolatum Legalitatem Summa Mille Quingentor
Tyny prore Succorum olim Spi Alberti Karski evictionis et Agm
tionis apud Eum[q] meum Joannem Piaczynski Jnjuncte repetitio
nis, alterum in Fundo Brunor Przechowo Fra Sexta p[ri] Dm San:
ctorum Viti et Modesti Martyrum Anno 1755. Inter Succes[s]ores
Karskianos Subsecutum per Offm Creny Plurcy expeditam Actio

Castreny

Crem Plovez Sabbo Ante Fm Sancte Maria Magdalene
Anno Eor Oblatuatum Quo Decreto Summa Premissa Mil:
le Quingentorum Tyre Circa assignationem Dotum Gri Kar:
stim Gri Petri Karstin moderm Actr Soronibus germanis in
Constitutionem Masse Substantie Karsciane Patronimice ad
icta et Inclusa esse Probatur ex qua Summa Altedicte Lo:
rores Obloquentibus Officiosis Transactionibus satisfacte extant
ad extremum Eadem Pars Actorea ad premissa Decreta agendo
suo in Judicio Condemnationem Sub actu Feria Secunda post
Dm Rogationum Anno prese elapso 1774. Super Parte cittā
Vdt Mco Joanne Faustino bini mis Piaczynski Ensifero dico
vie rne non Solucionis premisse Summe mille Quingentor Tyre
una cum Provisionibus pretense Obtentam reponit, Proinde
Ampulata Dilatione Commonicaonis Documentor Indebite
pretensa Partibus Jisq Judm Causam presens prosequi Ju:
bet in Prosequendo Tandem quoniam Comparens Mus Pia:
czynski ab Inscripta Comparitione recedit et eunq Principa:
lem Suum post Lata Decra adjudicaonis Summe Conde
mnare permittit, Proinde super Eor mco Piaczynski Rne
non Solucionis Summe mille Quingentor Tyre In Lucro Ul:
timario Sortis Finalis ac Indilate Faciendā executionis
Approbato Ante Gri Processu.
Permittitur Condemnatio et pro peragenda executione ad m.
Loci Capitaneum Remittitur Publicatā

Inter Fm Josephum Saghucki Actr Pltei et Fm Josepham de Dzier
zanowskie Ott Gnosi Thome Guminski Relictam Contem Vidue
am Citt per Fm Paulum Lottowski Comparens et secum Judtis Cog
troverentibus quad Partium Controversys in Dm Suum Fm ac
tis exauditis Judm Decidendo Annum Ptis actoreq per Decr
Anteacti Judicij Sui Conservatum, Suspensa Satisfactione
tantis per Decretu Judicij Sui et ea Eor Iniuncta Comproba:
re necessariam esse Advitaonem Sui Ott Gri Thome Gu:
minski Ubi in Comparitionem Ejusq Decri Cui Incumbit Satis:
facto Intrantiqm Ilg pro sequenq Judicior Suor Cadentia in Rudo Ce
lebrane Ea per Partem Actoream cum Termino Conservato.

Inter

Inter Gnūos Franciscum Antonium et Catharinam Gi Adam Chaustowski Contem Fratres et Sororem Inter se Germanos actū per eung Gm Franciscum Stanislaum Fratrem natu majorem Suo et aliorum actt nne Pltes et Gm Valentinum Brochocki Rtt per Gm Paulum Sobiechowski Inscrum Rtem Comparere et secum Juditi Controverterg Litem Partium Controversijs in Dm Suum Inductis exaudito Judm Resolvendo Remissionem ab Offio Burgrabiali executionali ad presens Judm Tactam, Quonam Gi Josephus Ludovicus Swiegy alg Adc Anne de Swiegiele cum Rtt Gio Bathowski Procedi, Summario Processu videlicet Inris Condemnationibus Prima quia Sub Actu Ferie Secunde in Bilsko Anno 1767. in Lucro Ultenoris altera, Sub Actu Ferie Tertie in Cmo Festi Omnium Sanctor ex in lucro Ultimaria Protractione Judiciorum in Raciaz Anno 1773. Tertia, Sub Actu Feria Secunda pō Dm Rogationum in Ploczko Anno 1774. in Judicio Presentg Rne non Solutionis Summe Trecentor Tymf Obtentis Convicti esse Probantur, Proinde attenta Sufficienti Convictione Gsorum Swiegielski Partibus Comparitionem Inscribendi Judm experimentum Injungit: in Experimento Quoniam Anterior Contendens Suum non est Sortita effectum Primele in Ordine esse Actionis Ejusdg Condnis necessariam esse Generationem Condnem Judg Sui aut Gsorum Cameranor Imum Plures Unius Ubi Duo Duor ubi Tres Absentia non Obstante in Judicio Bonarum Rerum Brochocinko Captato tempore Juxta temperiva Avisatione Conducendor Admovent Quod Dm mutuo Partium Sumptu Contendentium Ante Omnia Comportationem Documentor quor vis Causam Tangg eorum Partes Petang Demandabit, de Substantia Rtt Gsorum Constantini Swiegielski et Mariannæ Grabiańska Conjugum qualiter in Bonis Brochocinko extendenti Inquirat, Investigabit, Solutionem Summe Trecentor Tymf ad quam Portionem Regulan debeat, resolutis quibusvis dubijs aui et a quo Juste provenerit decernet, Juxta Partium et adulanq Animadvertet et Partes ac adulanq pro opportunitate negotij finaliter Decidet, disjudicabit, et moderabitur Quorum vel Cujus Judicij Decisionem Partes Parere et Acquiescere sub Pena Bmis Illo in Imo Condnis Sup Parte Contravemente Publicanda Juita Pena Septem Marcar Rtt Parti per Partem Com

pensanda

Compensanda Judicio Suo totiq in Instanti Solvenda pro duo Condnis Trno Partes quos Voluerint negotiumq proposcent Judicent advitandi Comparere et Judicatum pati Teneburtas Decreti presenq Vigore.

Inter Gos Catharinam de Brodkowskie ultimi Nuptus Olim Gri Josephi Smolenski Relictam Contem Viduam matrem Joannem et Agnetem Filium et Filiam Smolenskie tum Joannem Chybowski et Annam Smolenska Invicem Conjges Actt et Citt per Gm Joannem Chybowski Suo et Contis Suae nne ac Jurium Plenipotentem altis Juniol Adiclavieq Cseq Tra Festa post Festa Solennia Sacri Pentecosten Anno 1767. Specialiter Jsumotonium Smolenski Citt et actt Pltis Gsum Adamum Jezewski Judicii per Gm Paulum Foltowski Comparenq et secum Pltis Controvertenq quar Partium Controversijs in Judm Suum Inductis examinatis Judm Resolvendo Remissionem ab Officio Cmq Ploscenq Suum ad Jdm Factam tum Adittionem Pltis Actoreis Pti Citti ad Judm Presens editam Decidendo, Suspenso toto negotio necessarium esse Condnem Judicij Sui aut Gri Cameranor Trium Ploscenq Judiorum Provinc Smolen.

Captato tempore Facta tempestiva Avisatione Conducenq advenit Quod Judm sive Offm Camle Unius Ubi Duo duor Ubi Tres absentia non Obstante mutuo Ptium Sumptu Condescenderunt Ante Omnia Comportationem Documentor Substantiam Smolenskam enucleanq previa Comprobatione Juratoria super realitate prestita comportanq Documentor prestanq Juriunget, quibus Comportatis Substantiam Eanq Smolenscianam dignoscet, Eanq Inter Partes Comparentes mediantibus Porrigendis Schedis distinguet, et excidet, Onera quaevis Animadvertet et resolvet, ac liquidabit, Summas Maternas et Aviales in Eaq Substantiam Importatas ac alias quasvis etiam deportatas Cognoscet, Transactiones ac Dubia quaevis discutiet Cassabit vel approbabit, de Deviatione Aut reparatione Inquiret Investigabit Inquisitiones expediet Juramenta exciscet, Calculum de perceptis Proventibus a quo Competient et Juste debebitur reddendum declarabit, Legalitatem Processus Cognoscet, resolvet, Judicationes resolvet, Satisfactionem Animodam et a quo Competient Praestanq Demandabit, Partesq in Omnibus et Singulis Pretensionibus nihil intactum et Irresolutum Relinquendo Finalites Decidet, Dispidicabit et moderabitur Cujus Decisioni Partes Parere et acquiescere Sub

Pena

Pœna Bnis Illo in Trno Condnis Super Parte Contravenien Pu
blicanæ Licita Pœna Septem marcar Poll Parti per Partem Com
pensanæ Judicio Suo Totiæ In instanti Solvenæ pro quo Condnis
Trno Partes Quos Voluerint et negotium Poposcent adutent adci
tanæ Comparere et Judicatum pati Sub rigore quo Supra tene
buntur Decri præsenæ Vigore.

Inter Gsam Evam de Druchowskie Ott Gsi Josephi Zdziarski Relictam Con:
tem Viduam Actt Plter Gm Ambrosium Rostkowski Citt per Gm Pau:
lum Zołtowski Gm Joannem Cieślinski Citt per Eunæ et quoniam
Gsi Bonifacius Parens et Thomas Filius Komorscy Citti præsenæ in
Trno disparent, et se Condemnare Permittunt, Proinde Super Eisæ
disparenæ Gsis Komonskie Rne non restitutionis Duor Funiculor
Margaretharum Permittitur Condemnatio et properagenda executio
ne ad Mcum Loci Capneum Remittitur Publicatt

Inter Gsam Josepham de Dzierzanowskie Ott Gsi Thomæ Guminski
Relictam Contem Viduam Actt Successores ejusæ Ott Gsi Thomæ Gu
minski Actt et Citt per Gm Paulum Zołtowski Illmum et Rndmum Ca:
simirum in Rokitnica Rokitnicki Episcopum Alalienæ Suffra:
ganeum et Officialem Glem Plocenæ ac Gm Thomam Ciołkowski
Commissarium Citt et Actt per Gm Josephum Ciołkowski Inscrum
Plentem Comparenæ et secum Judlti Controvertenæ quarum Partium
Controversijs in Judm Suum Inductis Exauditis Judm præsens Trre
Plocenæ Decidendo Cittones Ptium Utrarumq Suum ad Judm Edi
tas Si quiæ Causa Præsens Respectu Prætensionum Fundi sine Condne
Decidi nequit Proinde necessariam esse Condnem Judicij Sui aut
Gsor Cameranor Trnium Plocenæ Captato tempore facta Tempestiva
Avisatione In Fundm Pnr Gozdowo Conducendor adinvenit, Quod
Judm sive Offm Camle Trre Plocenæ Unius Ubi Duo Duor Ubi Tres
Absentia non Obstante mutuo Partium Sumptu Condescensurum An:
te Omnia Comportationem Contractus Arendatorij Respectu Tenuta
Bonor Gozdowo Inter Partes Comparenæ Initi tum Regestror Præten
sionum per Ott Gm Thomam Guminski conscriptor et Fatis Sui dere
lictt prævia Comprobaone Juratoria demandabit, Quibus Comportatis
præjudiciosis Clausulis in Contractu Arendatorio Specificatis non
attentis Qui nimo Cassatis de Prætensionibus Fundi Damnis Iniurijs
ab Utraq Parte ad se Vendicatis Inquiret, Investigabit Inquisitiones
expediet Juramenta excipiet, Satisfactionem Omimodam Cui et a quo
Competient præstandam Demandabit, Cujus Decisioni Partes Parere

et acquiescere

acquiesere Sub Pena Bnis Illo in Jrno Cundnis Super Parte Con:
traveniente Publicanda Debeatur ad Tenebuntur
ti per Partem Compensanda Judicio Suo totiq in interim Solv:
venda Decreti Presentis Vigore.

Inter Gm Antonium Wyznicki Actr et mos Ignatium Wysmiki Ewi:
ferum Siepriery et Mariannam de Szczawińskie primi Ott mei Luca
Malewski Judicis Cmq Plocery secundi Adpersens Voti Judicem Conser
alq Successores Eiusq Ott mei Malewski Cessi per Gm Joannem Skiepu
wski Jnscriptum Plentem Gm Franciscum Malewski Cessi per Gm Jose
phum Kostowski Jpso Evam de Dziedzicze Primi Ott Gi Lo
chi Trębiński exposit voti secundi Ott Gi Laurentij Turski Relictam
Conten Viduam matrem Antonium Trębińskie filium Paulum Kost
wski Judicem per Gm Paulum Zolkowski matrem Paulum Sułkowskie
dicem per Gm Lyszkowski Relictam et Successores Ott mei Alberti Chu
mna Obrebski Christi Siepriery Judicem per Gm Matheum Krzywic
wski Comparery et secum Judicii Controvertere quad Partium Contra
versiys in Judm Suum Inducias Caandelis Judex Deciendo Citto
nes Partium Suum ad Judm edidas tum Jndictiones revolvens
Quamiam Anteriori Condescensus suum non est Sortita effectum
Proinde in Ordine effectuationis ejusq Condnis executionisq
anteriori Decreto necessarium esse Iteratoriam Condnem Jud
ij Sui aut Jpsorum Camerarii nunc Primi Plocen in Pendulen
Bonor Wyszyna Leszczyno Alium Lipowiec et alior Ott mei
Luca Malewski Judicis Cmq Plocery haeredit Jnet pro Feria de
cunda post Festum Nativitatis Beatissima Virginis Mariae
" ad praesens
" Conducendorum advenit, Quod Judicium dive Offm Uni
us Ubi Duo, Duor Ubi Tres absentia non Obstante mutuo
Partium Jumptu Condescensur ante omnia Comportationem Do
cumentor Substantiaru ott mei Luca Malewski Mobilem et
Jnmobilem Patris derelictam enucleand Juria Comprobatione
Juratoria Jniunget quibus Comportatis Massam Substantia Con
stituet, Onera liquidabit, et eadem ad quem refferri debebunt
regulabit, Legalitatem Transactionum Cognoscet revolvet Cassa
bit vel approbabit Dubia quaeris discutiet Jndictiones Re
solvet, Summas si qua ex Substantia Maritali per Conten
Levata deducuntur Eadem ex dote Jmperrata detruncabit
Solutiones Summarum Jniunget aut Sortes in diem mis Im
perionatas exdividet, de Statu Antiquo et moderno Jnquiret Jn
vestigabit, Jnquisitiones expediet, Juria excipiet, Meabq Sicca

cum Jure

Szczawinska Primi Obł mei Lucae Malewski Judicis Cong Plocen
secundi ad praesens voti Mei Remedii Contra a Jure ad vitalitio Sui
mei mariti circa anteriora Decretum recepsus ad Conscriptionem
legestri Inventarior rer mobilium Summar Paratae per secundanum Mo
nitum praeventae sive eorum Comportationem Cura Comprobatione Juxta
ma Stringet. Decretum anterius in toto exequetur Salvis facultatibus Com
modum eius et a quo Competient Quitang demandabit, Partes in om
nibus et singulis Petitionibus nihil innovatum et Stricte ulterius re
linquendo finaliter Decidet Dissidiabis cumulandum Cujus
Decisioni Partes Parere et acquiescere sub Poena Simili Supra
Parte Contravenient, Publicanda debebunt ac tenebuntur Quia Pa
na Septem Marcar Solv Parti pei Partem Compensanda, Judicio
Suo totiq in instanti solvenda, pro Quo Condemn Termino
Creditores Obł mei Lucae Malewski Judicis Cong Plocen Tutores
Propinquiores Eorum Curator Mei Malewski pro Indigenti Rei Cum
petierit Assistentia adiuvent, ad tandi Comparere et Judica
tum pati Subsigere a quo Supra debebunt ac tenebuntur De
creti praesens Vigore.

Inter Meum ac Gro Joannem Thesaurarium Raciążense Terranum et
Stanislaum Porwolski Stephanum Borowski Andream Krasowski
Actt Cassandae per Cong Plc et Gm Josephum Kozłowski Citt Plc
Jenen Partem Actt Cassandae docere Partem Citt de Trno et Contra
tis Citatis Scte, Quoniam Pars actorea Trnum Suum Cong Solum
mei Gm Josephum Kozłowski pro Cassatione Condemnationis dub
actus Fra Secunda pt Dm Rogationum Scilicet die nona Mensis
Maji Anno 1774 exparte Georium Josephi Joannis Apolonia
Catharina et Magdalena Kozłowskich Fratrium et Sororum Inter
se germanor alq Fabiani Bejki Super Eisq Actt Podolskie Suo
in Judicio Obtente reponit, maorem Cong Solvem mei Gm Kozłowski Superadversam
Condemnationem Obtentam de Insubsistentia Ejusq Condemnationis
Fra Charta pt Tm Sanctor Trium Regum Anno Cpeo Coram
Actis Cong Plocen Talem reproducit Proinde ex eo non Coale
scente Obtenta Condemnationis Citt maoris Citt Trno ad praesens
Judm edito, sine quod Comparitione in primam Comparitionem In
trantium Processus Cassan non potest Partem actt ad praesens non ha
bere Trnum Judm Sententiat, et Rem Citt tantisp liberam facit et pronuntiat.

Inter Prlem Rndmum Josephum Kochanowski Canonicum Cathedr Plocens
Prepositum Bialens actt per Dm Joannem Kowelki Inscriptum Plebanum Mrae
Josephum Niszycki Tribunicum Radomiens et Capitaneum Bialens et Dm
Martinum Wysocki actt per Dm Paulum Zgliczynski Compareng et
secum Judlis Controversijs quar Partium Controversijs in Dm suum Jm
dicis Equitis Judm Decidens Ciltnem Ptis actt parti actte pro Re
ris respectu Circumscriptionis Suum ad Dm Dictum, si quid Cau
sa Presens Sine Inquisitione Decidi nequit, Proinde eidm ad
Contenta Mandis et Omnibus actibus Parti actte Persistentia
in Objecto et Actoral pro Sequeng Judicior Suor Cadentia in Pleno
Celebrang Dat et Concedit Dilationem Inquisitionis &c.

Inter Gnos Valentinum Rubach et Cecilian de Iglemskie Jnscriptum Con
juges actt per Mandatum Suo et Contis Suae mne Plebr Micos Fran
cum Rozrzewski et Ludovicam de Mysczynskie Prim actt Dm Joannis
Iglenicki ad presens Voti Secundi Jnscriptum Conjuges actt per Mandatum
Sues et Contis Suae mne Plebis Compareng et secum Ipsis Controversijs qua
rum Partium Controversijs in Judm Suum Jnductis exauditis Judm
Decidendo Resolvendo Remissionem ab Officio Burgrabiali Executionali
ce Jurido Bonor Golocino ad Judm presens Factam, Quoniam Antenus
Condescensus Ob Contumaciam Partis actte Suum non est Sortita effectum Proinde in Ordine Executio
nis ejusq Decisi effectuandis Ejusq Condmis necessarium esse Jteratio
nem Ordinem Judicij Sui aut Gnor Cameralium Jnscriptum Placere, in Jun
dum Bonor Golocinum et alios Jnscriptos pro Feria Sexta Ante Festum Sancta
Marie Magdalena Anno presenti Conducendor advocent, Quod Dm Sive Offi
cialis Unus Ubi Duo Duos Ubi Tres Absentia non Obstante mutuo Parti
um Sumptu Condescensurum Ante Omnia Compositionem Documentor
Scriptor quorum vis Summas Paratas Dispositione Altmana ab Dm
Joannis Iglenicki Specificatis enucleantium previa Comprobatione Jura
mina Jmunget Jnquisitiones expediet, Juxta Exacta quibus Composi
tis Scriptis Summas Liquidabit Solvendas Summtim Decernet Du
bia quevis discutiet, Decretum Antenatum in toto exequetur legalitatem
Processus et Judiciales Cognoscet resolvet, Satisfactionem Omnimodam
Cui et à quo Competent praestandam Demandabit Partesq in Omnibus
et Singulis pretensionibus mihi in tractum et Jrresolutum Subin
quendo Finaliter Decidet, Disjudicabit et moderabitur Cujus Deci
sioni Partes Parere et acquiescere Sub Pena Decem Illo in Fine Condmis
Sup Parte Contravenient Publicand Duplae Pena Septem Jnarcar Pol Pati
per Partem Compensanda Judicio Suo totiq in mitandi Solvendi pro quo
Fino Condmis Partes quas Voluerint et negotium Deparcent Adulare ad
utati Comparerent Judicatum pati Sub Rigore quo Supra Tenebuntur

Quantum

Quantum Spectat Contraventionem Decreti Judicij Sui Cassati per Partem Actricem peractam Judex Decernit, Quatenus Mi Rezno: rowicz eluendo premissam Contraventionem Panam Duplicem Decatilon decem marcar Pol. Parti Actr. in Fno Condno Sub Pena Bannii in Bona Publicanda, Judicio suo Per medium in Instanti ex Regio Pnalium extendendo, Solvant et realiter enumerent Decernendo.

Inter Gos Nicolaum Rudowski et Evam Zglenicka Actos Pltes et Gos Stanislaum Dambrowski et Mariannam de Bielnowskie Invicem Coniuges Actas per Maritum Suo et Curis Suadnie Pltes Teneri adesse Decretorem et Quoniam non adest Proinde Libera Pars Acta a Fno ad presens Pronuntiatur.

Inter Illrem Adm Rndm Matheum Matasiewicz Eccliae Parochialis Trosinens Prepositum Actum per Gm Matheum Krzywkowski Insinuatum Plentem et Illrem Mum Josephum Pollochub Palatinum Vitepsens Actum per Gm Ivannem Szczepkowski et Mum Ignatium a Cichocki Dapiferum Culmens Actum per Gm Paulum Zoltowski Teneri Comparere a Mio Cichocki Sufficientius Insertere Comparitionem, Et quoniam Sufficientius Comparitionem non Inscribit quinimo Suum Principalem Condemnare permittit, Proinde Super Eorum Cithocki Rne Ademptionis Brati nuncupati Prerogativa Lata Permittitur Condemnatio et Properagenda executione ad M. Loci Capitaneum Remittetur Cum Comparere vero JMio Pollochub Palatino Vitepsens Causa presens ad Convictionis disparere Suspenditur Publicatum Termino Conservato.

Inter Mum Thomam Rosciszewski Pouillatorem Radiazien Actum et Actr. per Mm Joannem Rosciszewski Filium et Gm Ignatium Mossakowski Actum per Gm Aloisium Szwarski Relictam et Successores Olim Gii Philippi Baraczkowski Actum et Actas per Gm Ivannem Baraczkowski Szczepkowski Comparere et secum Actr. Controversiam quam Partium Controversijs in Judm Suum Productis Exauditis Judex Presens Fre Plocen Decidendo Fines Litium Utrarumq Suum ad Pdm Editas Si quis Causa In Ordine ademptionis Fundor Evictionis Borrar [illegible] Sine Condne Decidi non Valet, Proinde necessariam esse Condnem Judicij Sui aut Suor Cameranor Imum Plocen in Fundum Bonor Ramutowo Captato tempore facta tempestiva Avisatione Conducendor Adinvenit, Quod Judex

Sive

Offm Camerariale Unius Ubi Duo Duor Ubi Tres absentia non Ob:
stante mutuo partium sumptu Condescensurum, de Ademptione Fun:
dorum Excisione Bonarum de Violentijs q Damnis Injurijs Preten
sionibus quibuscuq ad se abinvicem habitis Inquiret Investigabit In
quisitiones expediet Jurta excipiet, Calculum a quo Competent et
ei Juste Debebitur Leraget, Satisfactionem Omnimodam Cui et quan
tam à quo provenient prestandam demandabit, Lartes q in Omni
bus et Singulis Pretensionibus nihil intactum et Irresolutum
Relinquendo Finaliter Deinde Disiudicabit et moderabitur Cujus
Delisioni Lartes Parere et Aequiescere sub Pena Bonis Illo in Fine
Condnis Publicand debebunt ac tenebuntur Quita Vera Septem
marcar Colt Lasti per Lartem Compensanda Judicio suo tutius
In instanti Solvend Decn Praesen Vigore.

Inter Mosum Jacobum Krusczyelu Vice Notarium Trem Lawelinery Actr
actus per Gm Paulum Zoltowski et Infidelem Judeum Tyszel Markowicz
Mercatorem Plocens Citt per Gm Dominicum Kowalewsky Comparens
et secum Litis Controvertens quar Lartium Controversijs in Dm Suum
Judicis Exauditis Gm Decidendo Litinem Pti Actoreae Pti Citta tu
um ad Gm Edictam Siquid Causa Praesens Sine Finali Compari:
tione Utriusq Lartium decidi nequit Proinde Necessariam esse
Earum q Lartium Finalem Comparitionem pro Sequenq Judicior Sui
Cadentia in Puncto exalternata Celebranq Judm censet. Imo Conto

Inter Mum Antonium Swierczynski Venatorem Laticovien Actr per
Gm Paulum Zoltowski Judaeum Plentem Mum Bartholomaeum Ja
krzewski Citt Pti et Gios Albertum et Catharinam de Brudnickie Jnio:
rum Conjuges Parentes Martinum Hyacynthum Mariannam Gei Stani
slay Ogrezyki Conjm et Franciscam Virginem Innuptam Filios et Filias
ab Larenty Citt per Gm Albertum Jarembo suo Contis ac Pupillor
Suor mne Pti; Item Andream et Stanislaum Dobrenieckie Citta
norum Plocens Praepositum Stupens Citt personaliter: Comparens et Ve:
rum Judicij Controvertens quar Lartium Controversijs in Judm Suum
Judicis Exauditis Gm Decidendo Litinem Pti Actoreae Pti Citta tu
um ad Gm Edicti Suspenso Toto negotio necessariam esse Condnem
Judicij Sui aut Dni Camerarii Trem Plocens In Fundum Dni
Gutowo Drabne Captato Tempore Juris tempestiva Avisatione
Conducendi Advenient, Quod Gm Dni Camerarii Offm Camerariale Uni:
us Ubi Duo Duorum Ubi Tres absentia non Obstante mutuo

Partium

Partium Sumptu Condescensyrum Ante Omnia Comportationem
Documentor[um] ac Subbatacatam Causam praesens evincendum
probatione Juratoria Super realitatem praetae Comportanc Docu-
mentor[um] praestanc Iniunget, quibus Comportatis Summas Liquidabit Lega-
litatem Transactionum et Processus Cognoscet, Revolvet, Cassabit,
vel Approbabit, Dubia quaevis discutiet, Inquisitiones expediet
Juxta Exigiet, de Desolatione Sive reparatione Dmi
tis Inscitionibus Inquiret, Investigabit, Calculum à quo interest
Redact
Juxta exigiet, Satisfactionem Commodam Cui et aquo competent
praestanc demandabit, Partesq in Omnibus et Singulis Sobensionibus
nihil intactum et Irresolutum relinquendo finaliter Deinde et Dis-
pro exigentia Legis Justitiae Documentor Finor editor et evenc
Decidet, Dirimdicabit et moderabitur; Cujus Decisioni Partes Paci
re et acquiescere Sub Poena Pmis Super parte Contravenienc Pu-
blicanda Debebunt, ac Tenebuntur duita Poena Septem Marcar
Poll Path per Partem Compensanda Judicis Suo totiq Inimicanti
Solvenc pro qua Condmis Fino Mihi Palazzewski Prlem Adm Rndm
Dobrenieski Suum Jurisdatorem pro evictione Jam vero Prlis Adm
Rndus Dobrenieski Mcum Siwierczynski delecabunt pro reproductio
ne Contractus Cessionary, Eiusdc resolutionc Adulent Adcitanc Sub Rigore quo Supra
Comparere et Judicatum Pati Tenebuntur Decn Presenc Vigore.

Inter Mcum Antonium Siwierczynski Venatorem Laticgnienc actt per
Gm Paulum Zoltowski Inscriptum Plentem Mcos Theodoram de Jese
wskie Olt Mci Casimiri Mlocki Dapiferi Visogrodiene Pelictam Con-
tem Viduam Josephum Coillatorem Siepcene & Bartholomaeum
Michaelem et Petrum Fratres Inter se Germanos Vexilliferos Law-
dzkene Felicianam Gnosi Norberti Jaroszewski Camerarij Pra-
sznicne Pelicem Contem Palazzewskie atq Successores Olt mcae Dom-
nitialis Plocene Contem Palazzewskie aim Olt Mco Josepho Mostowski Judicq
thea de Palazzewskie aim Olt Mco Josepho Mostowski Judicq
Fri Plocen procreatos et eorum Tutores Cittos per Eum Mcum
Bartholomaeum Palazzewski Suo et Suprascror citt nine Pler ad
Objectas à Patere Condemnationes Finas Primam in Pluvio in Festis
Communibus Finis Fra Secundâ pt Dm Rogationum 1768 Anno
Alterato in Eccl Plocens ex Instantia Mcae Theresiae de Karskie Primi
Olt Mci Alberti Dzierzanowski, Procurne Vicinien ad presens Voti

Secund:

Secundi ad prasens Voti Mci Caroli Rosciszewski Ensiferi Novogrodens Comitis Rne Summa Trium millium Florenor Pol non Solutionis alteram Feria Sexta In Vigilia Festi Natlis Sancti Joannis Bapte 1769. Tertiam in Feria Secunda pt Dnc Invocavit Quadlon 1773 Anno Ultrasq in Castro Plocens ex Instantia Mcor Caroli Ensiferi Novogrodens Laurentij et Antonij Filij Rosciszewskied Rne Summe Undecim millium Octuaginta Novem Florenor et Grossor Quatuor Pol Decio Officij Crnj Plocens adiudicata non Solutionis ea vi Contraventionis Eiusq Decreti Super Mco Antonio Swierczynski Venator Laticoviens Dnj Mogilnica cum attinentijs Caede Obtenti et Publicati Jeneri Eunq Mcum Swierczynski Constituere Sibi Locum Standi Idq in Instanti Equo miam Mcus Swierczynski Venator Laticoviens Dnj Mogilnica Heredes Moderamini Judicij Sui se se Subiicit, Unde Judm Decernit Quatenus Suprascriptus Mcus Swierczynski tam pro Condemnationibus Finis Coram Officio Crens Plocens uti post rem Judicata Obtenti quam Tertia Trn Plocens pro quaq earum in Constitutionem Loci Standi per Poenam Dupplicem Quatuordecem Marcar Pol Partis Obicien Vlt Mco Carolo Rosciszewski Judicio vero per medium Earum Marcar Sub Poena Prnis ex Regesta extendendo Idq in instanti Solvat et Eunq Mcum Swierczynski Habere Locum Standi Dnc Censet, et Partibus in negotio Principali Experiri Mandat In experimento Ulterioribus Partium Controversijs Examinatis Judm Decidendo Finem Partis Actorea ad prasens Idm editum Lidet quicq Mcus Antonius Swierczynski Venator Laticoviens Successor Olt Prlis Rndmi Sneleticions Jeszewski Canei Catdlis Plocens ad praecisum Contractus Resignatorij Bonor Mogilnica pro evictione ab impetitione Mci Caroli Rosciszewski in exoluta provisione à Summa Contractu Resignatorio Specificata Provenienti et Celata Decreq Crens Plocens et Judicij Sui Adiudicatt convenit, Verum quoniam Suprascri Successor Jeszewiam Eor Contractu Resignatorio Ultra Onera ad Deportanda Specommissa Summam Quindecem millium Sescentor Sexaginta Quinque Flor Grossor Octo Solidorum Duor Circa Eunq Mcum Swierczynski Jurnis Evasitorem pro Fundo Evictionis relictam Demonstrant,

et ea

et ex Eadem Summa Altedictus Mcus Swierczynski à Suc
cessoribus Jezevianis acquietatum se se plene praesenti in Termino
non Probat, Causaq eadem Sine Liquidatione restantis pretij et ad
quem repetitio Regulari Debetur Sine Condne Decidi nequit, Pro
inde Suspenso toto negotio necessariam esse Condnem Judicij
In Fundum Bonor Mogilnica Captato tempore Facta Tempe
stiva Avisatione Conducendor adinvenit Quod Judm Unius Ubi
Duo Duor ubi Tres Absentia non Obstante Mutuo Partium Sum
ptu Condescensurum Ante Omnia Comportaonem Contractus Resi
gnatorij Bonor Mogilnica tum et alior Documentor quorum
vis Causam praesenę evincentium praevia Comprobatione Juratoria
demandabit, Quibus Comportatis Documentis Pretium Bonorum
Mogilnica exolutum et exolvendum Liquidabit, Onera ott Prlis
Rmdmi Jezewski Canci Cathlis Plocenę si quae legalia apparue:
rint, Observabit, et eadem ad quem Competerint Regulabit, Evictio:
nes Considerabit, Dubia quaevis Cognoscet Resolvet, Inquisitio:
nes expediet Jurta excipiet, Legalitatem Processus Cognoscet,
et eunę Cassabit vel approbabit et poenas Sup quo Interent De:
cernet, Satisfactionem Omni modam aij et à quo Competerint prae
stanę Sententiabit, Partesq in Omnibus et Singulis praeten
sionibus nihil in tactum et Irresolutum relinquendo pro exigen
tia Legis Justitiae Tmor et Documentor Finaliter Decidet Dis
judicabit et Moderabitur, Cujus Decisioni Partes Parere et ac
quiescere Sub Poena Bnis Illo in Tmo Condnis Super Parte Con
traveniene Publicanda ~~Judicio~~ debebunt ac tenebuntur Licita
Poena Septem Marcar Poll Pati per Partem Compensanda
Judio Suo toliae In ~~in~~ Instanti Solvenę pro quo Condnis Tmo
Cancellariam Crenę Plocenę pro Comportatione praesentatarum
Provisionum et In Sequestro Cancellariae relictar tam Mcus Swier
czynski Jurisquaesitor Bonor Mogilnica quam Successores Je:
zeviani ac etiam et eos quos negotium Poposcent adcitent ad
citandi Subrigore Suprascro Comparere et Judicatum Pati te:
nebuntur Decri Praesentis Vigore.

Inter Dnos Thadeum Onuphrium et Leonardum Lysakowskie Venatoriq Brasneq Actt per Dn Paulum Lettowski Juscrum Plenten Mros Symphorosam Niszczycka primi Ott Mci Joachimi Czerny Secundi adpraesens Vobi Mu Moszynski Dapifer Radomieq Contem Citt ac Ipsum met Mantum per Dn Bonaventuram Ciotkowski Juscrum Plentem Comparenq et Secum Judlter Contravertenq quar Partium Controversijs exauditis Judm Deidendo Citus Partis Actores Parti Citte Suum ad Idm editam Quoniam Successores Ott Illns Mci Stanislai Niszczycki Castellani Radiazieq Bonor Zagoty et Aliorum Heredes Summario Processu ut Plenius Condemnationibus Prima quinq in anno 1763. Feria Secunda post Dnicam Invocavit Quadlem Scilicet die Prima Mensis Martij anno Tertia Feria Octa Intra Octavas Festi Sermi Corporis Xti Dni Scilicet die Decima Quarta Mensis Junij his Utriq Ao 1773 In Judicijs Terris Lawszurzeq ja Successibus Ott Gri Casimiri Lysakowskij Oltenth Plenarie Convicti esse Dedrcuntur. Prout non Obstante Contumacia Mcor Pisarzewskich Ott Illns Mu Stanislaj Niszczycki Castellani Radiazieq Consuccessor Oti Plenarie Convictor Suis Moszynskim Dapiferis Radomieq Bonor Zagoty Niszczycanor Heredibus et Possessoribus ex quibus Lysakowianus pretenditur Onus Judm ex penn Mandat Inexperimenti Quando Quidem Judicis Sui Constat, per Decretum Judicij Terrs Lawszurzeq de Actu ejus Feria Secunda Intra Octavas Festi Sacratissimi Corporis Christi Domini Scilicet die Sexta Mensis Junij Anno 1774. Inter Dnos Thadeum Lysakowski Ott Antonij Filium quond Gri Casimiri Lysakowski Exactoris Contributionum Funalium Nepotem ab Una, et Mcos Stanislaum Dapiferum Lawszurzeq, Antonium Vaillyferum Sieprcenq, Josephum Trzbunum Radiazieq Ott Illns Mu Valentini Niszczycki Castellani Radiazieq Filios Suprascripti Ott Illns Mu Stanislaj Niszczycki Itiq Castellani Radiazieq Filiastros Germanos Parte ab altera Prolatum Summa Quadragenta Aureor Hungaricall ab Utriq Fratribus Germanis Vidt tam Illustri Mo Stanislao et Valentino Niszczycki Castellanis

Radiazieq

Raciązienę modernor Comparenę Parente et Patruo Debita Prae
via Comprobatione Iuratoria per Gm Thadeum ~~Antonium~~ Lysakowski
subsecuta adjudicata esse Probatur Cujus Summae Suprascriptae
Medietatem Succores Ott Illris Mci Valentini Niszczycki Per
solutam esse Allegant, non nisi Intuitu alterius medietatis
Viginti Aureor Hungaricall ad Succores Ott Illris Mci Sta=
nislai Niszczycki Castellani Raciązienę Plenarie Convictos Una
cum Processu Decreto Supra de actu exarato adjudicaonis Sum=
mae Regulaonem praecommissam et Ejusq Vindicationem Pars actorea De
monstrat, Quo Circa Studendo Justitiae et aequitati Insistendoque
Decro Judij Tris Zawszkrzenę Superius de actu Specificato Jdm
Decernit, Quatenus Mci Moszynscy Dapiferi Radomienę emun
dando Bona Zagoty per se Possessa Uti Plenarie Convicta ex vi In
digitatae Regulationis quo ad alteram medietatem Vdt Viginti Au
reorum Hungaricall Summam Eanę Iurto per Partem actoream
evictam Una cum Provisione ab actu rei Judicatae per Quinque
à Centum Computanda In et pro Vigilia Festi Nattis Sancti
Joannis Baptae Coram actis Crenę Plocenę Sub Poena Bnis
in Casu Contraventionis Circa maonem Facienę Publicanę
ad manus Partis actoreae Solvat et realiter enumeret, Licita
Poena Trium Marcar Poll Parti in Trno Solutioni praefixo
Judicio Suo totię in Instanti Solvenę In Sublationem quoq
Trimar Condemnationum Superius de actu exaratar pro qua=
que earum per Poenam Duplicem Quatuordecim Marcar
Poll Parti in Trno et Sub Rigore quo supra, Judicio
vero Suo ~~totię~~ per medium in Instanti ex Regestro Pnalium
extendenę nexu Juris Solvant et realiter enumerent, Sal=
vam tamen Repetitionem Portionum apud Suos Consuccess=
sores ex Capite Ott Illris Mci Stanislai Niszczycki procedenę
spectanę Mcis Moszynskim Judm Reservat et Praecusto
dit Decreti Praesentis Vigore.

Inter Gsos Stephanum Ignatium Antonium et Mathiam Win=
nickie actt per Gm Paulum Zołtowski Inscrum Plenipotentem
et Quoniam Gsus Joannes Winnicki Cittus praesenę in Termino dis=

paret

disparet et se Condemnare Permittit Proinde Super Eoz in
Lucro Solucõnis Summe Cum Provisione Proveniens Permitti
tur Condemnatio et properagenda executione ad Mutuum Loci Ca
pitaneum Remittitur Publicatum

Inter Illustrem Adm Rndm Joannem Rudowski Ecclesiæ Lavidzens
Prepositum Actt per Dñm Simonem Rudowski Jusenum Plenip
et Infideles Jakub Gradowaty Herszek Mozyłowicz, Samuel Pru-
sak Aylm Ciechanowski Judæos Drobinens Synagogæ ac To-
tam Synagogam Eiusq Civitis Drobinens Citt per Dñm Paulum
Zoltowski Tenen Partem Actoream Docere Partem Cittam de Mo
Contentis Docuit, Prosequantur in Prosequendo Ulterioribus Par
tium Controversijs Ebauditis Judicium Præsens Pñre Plures
Decidendo Cittrem Pñs Actoreæ parti Cittæ pro Solucõne Census
editam, Decernit Quatenus Pars Actorea producat Jus Originale
in Cujus Fundamento Solucnem Census Suo in Judicio exposcat,
Tang Parte Actorea Inscriptionem Authaw In Castro Plocens Feria
Secunda Ante Dñm Sanctæ Margarethæ Virginis et Martyris An-
no 1757. per Infideles Jacek Dawidowicz et Salamon Jakubo-
wicz Seniores Synagogæ Drobinens suo et Totius Synagogæ Dro
binens nne in rem Ecclesiæ Drobinens, Rescriptum Skarsinens Lu
bowiens Iglicyniens Lawidzens Radzanowiens et Jezewiens et cor
Parochis Super Summam Quatuor Millium Florenorum Polt per Illm
Adm Rndm Mathiam Piwnicki Decanum Plocens Pa
rochum Curatum Lutocinens exhibitam et pro Animabus in Purga
torio existens Suffragio Careng, Ordinatam et dispositam, mo
do reemptionali alias na Wykupienie Super Omnibus Domibus
ac Sermis Eiusq Synagogæ Drobinens Subrecutam et re-
gistratam, Reponendo Cuilibet Eccle Eaq Inscriptione à Summa Quinge
torum Florenorum Polt, Censum annuum a Quolibet Centum per
Florenos Sex pro missis Cantatis quolibet Anno Semel in Men
se quovis per Parochos Earum Ecclesiæ absolvens Disponere
offerente, Virtute Eiusq Inscriptionis Solucnem Eiusq Retenti
Census à Summa Quingentor Florenorum Polt suo in Judicio ex
Postulante, Proinde Judex attenta Supra de Actu exarata In-
scriptione Decernit Quatenus Insistendo Eaq Inscriptioni Supra
scripta Synagoga Drobinens Censum Retentum per Quin
que à Centum Computando Jnet pro Tenui Decreto Vigilia

Testi

Festi Natris Sancti Joannis Bapte Sub Pena Bannis in Casu
Contraventionis Circa maonem in hac Facienq Publicanq ab eq quibus
vis diffugijs et protellationibus Justitie Solvat ad manus et
Quietationem "Sive Dejus Plenis Partis Actoreq" Solvis Quietationibus in Trno regno
diuenq Solvat et realiter enumeret Lucta pena Trieni Mar
corum Lott Parti in Trno et Sub rigore quo Supra Judicis Sui
Voluq in Instanti Solvenq Decreti Presenq Vigore.

Item Eidem Adm Rndo Andrea Paulum Dziegielewski Actt per Gm Matthi
am Mazowiecki Incolam Plebem ex Quondam Perfidi et Infideles
Seniores Synagoge Ploren ac Tota Eaq Synaguga Plorenq in
Trno Disparet et se Condemnare Permittit Prout et Sup Exhi
Bit disparenq in Lucro Estimarie Sortis Finalis ac Indilate
Facienq executionis Parentem Rne non Solvens Summe
una cum Provisionibus ab Eaq provenienq permittitur Con=
demnatio et properagenda executione ad meum Loci Capitaneum
Remittitur. Publicatt.

Item Dnos Matheum Krajewski et Theresiam de Bobrowskie Pri
mi Olt Dni Josephi Mitodrowsky ad presens Voti Secundi Invi
cem Conjuges Victricem et Patrem Casimirum Michaelem Mi=
todrowskie Privignos et Filios Actt et Citt per Eumq Gm Matheu
um Krajewski Suo et Contis ac Privignor Suor nne Pter et
Dnos Antonium Valentinum et Stanislaum Mitodrowskie
Citt et Actt per Eundem Gm Antonium Mitodrowski Suo et
Fratrum Suorum nomine Personaliter Compareng et secum Ju=
dicialiter Controvertenq quarum Partium Controversijs in Judici=
um Suum Inductis Exauditis Judm Decidendo Cittes Re=
solvendo Remissionem ab Officio Castrenq Plorenq Obtenta
Cognitione Divisionis Carte in Bonis Włocerwo die Vigesima
Secunda Septembris Anno 1772. Inter Dnos Mitodrowskie
Fratres Inter se Germanos Facte Maonis per Eosq Dnos Mito=
drowskie reclamata ad presens Judicium Factam tum Citto=
nes Partium Utrarum ad Idem Judm editas Decidendo Quo=
niam in Causa Presenti per Remissionem Castrenq Actoratus
Expulsionis Georum Krajewskich intervenienti Cognitione Di=
visionum per Solummet Olt Gm Josephum Mitodrowski
ad presens Dnae Theresiae de Bobrowskie Krajewska Pri

meum

Primevum Maritum sub Actu Feria Sexta Postridie Festi San-
cte Hedvigis Vidue electe Dei Anno 1772 Reclamatarum Offe
Involutus esse Probatus Proinde Suspensa Toto tantis per
negotio ac Legalitate Transactionum Necessariam esse Con-
dnem Judicij Sui aut Eorum Cameranor in Fundum Prono-
rum Wtrejensis Capitalo Tempore Facta tempestiva Avisa-
tione Conducendorum adinvenit, Quod Judm Sive Offm Ca-
meranale Trre Ploure Unius Ubi Duo ducorum Ubi Tres
Absentia non Obstante mutuo Partium Sumptu Conde-
tensurum Ante Omnia Actoratum Expulsionis Cognoscet Re-
solvet, et ad presentem Legis Disiudicabit Duo Resoluto autora-
tu Comportationem Documentor Substantiam in Ordine Subse
quende Eadivisionis Sive Cognitionis Legalitatis Anterio-
ris tum et Liquidationis Onerum Integram Substantiam
Satis Olim Psi Andree Mitodrowsky modernorum Compare
Larentis et Avi enucleantium Gravia Comprobatione Jurato-
ria Sententiabit Onera Liquidabit, et ad quem Competrint Re
gulabit, de Desolatione Sive Reparatione Auctij vel De
perditis inseminationibus ac pretensionibus Fundi quo-
bus vis Inquiret Investigabit, Inquisitiones expediet, Juxta
Exigiet, Eadivisionem pro Justo et aequo Inter Fratres Pera-
get Portem ex Capite Psi Josephi Mitodrowsky Provenien
Juribus Jnvra Trajectalia Subjectam Proportionatam ex
dividet et Earum prore ejus adiudicabit, Calculum aquo
debebitur Peraget, Satisfactionem Omnimodam Cui et aquo
Competrint Prestandi Demandabit, Partesqm Omnibus et
Singulis Pretensionibus nihil intactum et Irresolutum Re
linquendo pro exigentia Legis Justitia Trnor ac Documen-
torum Finaliter Decidet Disiudicabit, et moderabitur, Cu-
jus Decisioni Partes Parere et acquiescere Sub Panalibus
Illo in Trino Comdnis Super Parte Contravenien Publicande
debebunt ac Tenebuntur Lucta Pena Septem Marcar Pott
Parti per Partem Compensanda Judicio Suo totius in Instan-
ti Solvende Pro qua Comdnis Trino Partes quos Voluerint tres
negotium Noverint adsint adiutandi Comparere Tenebunt
Decreti Presentes Vigore Processum Cognoscet, et Penas Super qua
Inter ent Irrogabit.

Inter Gn̄ Thomam Rubicki Actt per Gn̄ Joannem Szczepkowski Inscriptū Actorem Gn̄ Josephum Kozłowski Citt Pnalitū Comparentem et secum Judicialiter Controvertentem quarum Partium Controversijs in Judō Vnum productis exauditis Judō Decidendo citto- rem Ptis Actoream Parti Citte pro Solutione Summae Decem Aureorum Hungaricalium Suum ad Dn̄m editam Foro Causa Iuris Competentis admisso Partibus in negotio Principali Procedere mandat, in Procedendo Vltenioribus Partium Controversijs exauditis Quoniam Judicio Suo Deducitur Gn̄ Thomam Rubicki Vigore Decreti in Arce Ciechanoviensi in Trnis Querelar Judicijs Castrensibus Capitli Ciechanoviensis Feria Secunda Ipso die Festi Sancti Jacobi Apostoli Anno Elapso 1774 Inter modernum Actorem et Gn̄ Thomam Kozłowski alīs Gn̄ Josephum Kozłowski adductū pro evictione Gri Kozłowski in Puncto exolutionis Summae Decem Aureorum Hungaricalium Gri Kozłowski Profati adductū Gn̄ Josephum Kozłowski pro Solutione Ejusdē Summae Decem Aureorum Hungaricalium Eorum Decreto evincere Gn̄ Kozłowski in Trno Solutionis demandata Trno Suo Ad Dn̄m Quens Convenisse, Quo circa Dn̄s Insistendo Supradicto exarato Decreto Decernit Quatenus Gn̄s Kozłowski Summam Supradictam Decem Aureorum Hungaricalium In et pro Feria Secunda post Festum Sancti Michaelis Archangeli Proximo preuenti Coram Actis Citatis Sub Pena Trnis In Casu Contraventionis Circa Manum Faciendi publicandi ad manus Ptis actoreas Solvat et reliter enumeret Quinta Pena Trnium Marcarum Polonicalium Parti in Trno quo Supra et Sub rigore eorundē Judicio Suo totiēs In instanti Solvendi In Sublationem quorumcunq; Condemnationis in Arce Ciechanoviensi ex parte Ejusdē Gri Rubicki Supti Quo Kozłowski in Trno Satisfactionis Obtenti tum pro contraventione Decreti Superius expressi Dn̄m Gn̄s Kozłowski Citt Penam Simplicem Quatuordecem Marcarum Polonicalium Parti in Trno et sub rigore quo Supra Judicio Suo per medium in Instanti Solvendi Regio Fiscum extendendi Solvat et enumeret Decreti Presentis Vigore.

Inter Gn̄os Albertum Mosalowski et Vrsulam Kotkowską Juniores Coniuges Bonifacium Kotkowski Balthasarum Milewski Antonium Cieślinski Leonardum Walentinum Krzyżaniak et Mariannam Subditos Actt et Citt per Eundē Gn̄m Mosalowski Ducem

et alios

suo et alior. actt et Citt. nne Pltr. et Gm Albertum Malczewski citt. et actt.
Pltr. Gos Joannem et Helenam de Ortowskie Jovicent Congrs Cielinskie
Stanislaum Brzechowski Simonem Kosinski Citt. per Easa Gos Kosin-
skii et Brzechowski suo et alior. citt. nne Pltr. Comparens et secum
Controverten. quar. Partium Controversijs in Judm. suum productis Ea
additis Juris Decidendo finem per Decretum anteacti Judicij sui Con-
servatum Tenen. Partes Utraq. Inquisitiones suo in Judio eductas re-
ponere Jstq. Intimanti: et Quoniam in Satisfactionem Sententie
Judicij Partes Utraq. Inquisitiones suas reposuerunt, Prout de fa-
ctis constat Partes. Easa Judm. admonent, et ad Lectionem earum In-
quisitionum Condescendit. Quibus lectis et mature perpensis ad tribunalis
Quando quia ex Eisq. Inquisitionibus sufficienter Deductum esset Quia
ad actoratum Gos Mosalowski Kotlowski Milowski Cielinski Com. Gnen.
Malczewskie Promotum: Gm Malczewski Gos Mosalowskie Cielin
skii Milewski Brzechowski Kotlewski verbis Indecoris, Honori Nobili
tati Nostris et bonam famam Carpens, Lesisse, Diffamasse, Easm Ma:
riannam Lis Valentini Contem. Qui vero Mosalowski Subditam baculo
aliquod vicibus Percussisse, Damna Intulisse, ad actoratum vero Gosti
Alberti Malczewski Com. Supradicti Gos Mosalowskie et alios in Com
partitionem Intrantes Instituens, Petitum eliciter Gm Mosalowski Da
mna in Frumentis tam p.se qm Subditos suos Inventarijs Gio Malczew
skii Intulisse Easm marianam L. Valentini Contem. Qui Mosalowski Subditi
Gm Malczewski suem ex Frumentis expellentem et eam Persequens Verbis Igno
miniosissimis Lesisse, Gos Vo Mosalowski Brzechowski cum Framea Mi:
litali cum Baculo Gm Malczewski ad B. Stupia pedester euntem in Itinere
ad discessos Conasse, Gm quoq. Malczewski in Cemeterium Eccle Stupen. fu-
gisse, et Huic Salutem Vitae Conservasse, Gm Bonifacium Kotlewski non
Considerato Cultu Divino in Cemeterium cum evibrata Framea Jngressu In
secutum fuisse Locumq. Eccum Immunitate gaudens Invasisse, Proinde Pars
tes Utraq. non Posse evadere Pœnas Arbitratus Decernens, Quatenus, et Quid
Qui Albertus Mosalowski Cielinski, Milewski Brzechowski pro eor. Ingressu ac
sibus Jurium Qui supra alias Decr. in Sex Septimanas
Stupien. Superiorem, Ineant, eiusq. sessionem Spatio Unius Septima
nae Continuent et expleant nec non Ingressu de Jure quisq. eor. p.parem Dupli
cem Quos Quoq. Bonifacius Kotlewski Sessionem Jurium per Spatium Duar. Se
ptimanar. per Invasione Loci Sacri Immunitate gaudens, evibrataq. Framea Penes
Contin.uet ex.pleat
Eorum in Ingressu vero de Jure Pœnam Quadruplicem Quatuor decem Marcar. Pol.
Quos Malczewski Sub Pœna Banni In Casu Contraventionis Circa macinem Jacens Pu
blicam, Jocus autem Malczewski, in Coq. fino Jurium Superiorem Stupien. Jurisdi
Incat. ejus Sessionem Spatio Unius Septimanae Continuet et expleat in Ingressu and
de Jure Pœnam Dupliceam Quatuordecem Marcar. Pol. Parti Sub rigore Supradicti
Judicij sui per medium Jnstantis ex Regio Jnstituum extendens Solvantes
enumerent, Easm vero Mariannam Lis Valentini Contem. Qui Mosalowski
Subditam pro Læsione Qui Malczewski viginti Plagis per Milem ante Can
cellariam Castri Stupien. Castigans, Sententiat. et Decernit, Quatenus Ea Gos
Mosalowski pro Jnio Supradicto Eam, Easm Mariannam pro Summendis
de Jpsa Pœnis Sub Rigore Supradicto ad Cancellariam Stupien. Statuat, In
subsequens vero Partibus Jusq. Dm Perpetuum Imponit ad Judicat. Silentium
Decernendo. Cui demq. Spectat Damna Gos Malczewskii illata Gio Mal-
czewski prosequens Judicior. suor. Cognitia in Stupien. celebranda, Competet pt qm Subcumb.
Jnstantis Decernet Quod Jurisdict. S.C.

Inter Gsos Joannem Stephanum et Ignatium tum Antonium ac Mathiam Winnickie Fratres inter se Patrueles Actor per Gm Paulum Zoltowski et Gm Matheum Dunin Mieczynski Citt prltr. Comparenę et secum Judlr Controvertentibus Quar Partium Controversijs suum in Jdns inductis exauditis Decidendo Trnum Partis actoreae Parti Cittae suum ad Jndm Editum Siquidem Causa Psens sine Communicatione Documentorum decidi nequit Proinde Jndm pro Sequenti Judicior suorum Cadentia et alternata in Plocko Celebranda Dilaonem Communicationis Documentor Causam Psenę enucleanę Pvia Comprobaone Juratoria ad Pserum legis dat et Concedit Trno Conservato pro quo Trno Communicationis M. Mieczynski Successores ott Mci Sobolewski adcitet Adcitandi sub rigore Pœnae Bnis Comparere tenebuntur.

Inter Gsos Cyprianum Kravinski et Margaretham Sulinska invicem Conjuges Actor per Maritum suo et Contis suae nne prltr Et Quoniam G. Eustachius Zakrzewski Cittus Psenę in Trno disparet et se Condemnare permittit Proinde super eodem disparente Jn lucem Solutionis Summae cum Provisione ab eadem provenienę permittitur Condemnatio et pro peragenda Executione ad M. Loci Capitaneum remittitur. Publicatur

Inter Infideles Fisiel Markowicz Marek Jozwowicz Mosiek Herszkowicz et Elisabethem invicem Conjuges Gutman Mosiek Jakub Lewkowicz Mariannam ott Infidelis Lewek Moskowicz Contem relictam Viduam Judaeos et Mercatores Plocenę per Actor per Infidelem Marek Jozwowicz suo et alior Actor nne prltr et Meos Josephum Pocillatorem Sieprscenę et Judicem Crenę Plocenę Bartholomaeum Michaelem et Petrum Vexilliferidę Zawskrzenę Zakrzewskie tum Successores ott

Mear

Mcar Domicellae Mci Antonij Swierczenski Venatoris Laty
kovienę Dorotheae Mci Mostowski Judicis Zawskrzene
Contum Feliciannam Gsi Norberti Jaroszewski Came
rariae Granicialis Plocenę Contem Zakrzewskie nec non
Theodoram Jezewska ott Mci Casimiri Młocki Contem
relicti viduam Cittos et Indicentes per Mcum Bar
tholomaeum Zakrzewski Vexilliferiae Zawskrzenę
Suo et Suprascror Citt et Incidenę nne prltr Com=
parenę et secum Judltr Controvertenę Quar Partium Con=
troversijs suum in Indm inductis exaudito Decidendo
Trnus Partis Actoreae ac Indictionem Partis Cittae
resolvendo Quoniam Causa Psens ex re liquidaonis
praetensionum suo in Indicio vertitur Quae sine Condne
decidi nequit Proinde necessariam esse Condnem ad
Oppidum Płocko Judicij Sui aut Gsum Camerarior Trnum
Plocenę Captato Tempore facta Tempestiva Avisatione
Conducendor adinvenit Quod Judm sive Offm Came
rariale Trre Plocenę duor ubi tres unius ubi duo ab=
sentia no obstante mutuo Partium Sumptu Condescen
surum Ante omnia Comportaonem quorvis Documentor
tum et Regestror Praetensionum Causam Psenę evincenę
praevia Comprobatione Juratoria per quem Competierit
demandabit Praetensiones Partium utrarq liquida=
bit Inquisitiones expediet Jurta excipiet liquidatis
Ptensionibus Solucionem Summar cuj et a quo
Debebitur decernet Processum Cognoscet resolvet
Cassabit vel approbabit Poenas super quo inter
erit irrogabit Partesq in Omnibus et singulis Prae
tensionibus nichil intactum et irresolutum relinquen
pro Exigentia legis Justitiae Terminor ac Indictio
num finaliter decidet disjudicabit ac moderabitur
Cujus decisioni Partes parere et acquiescere sub Poe
na Bannis ~~tenebar~~ "illo in Trno sup Parte Contravenienę publicanda debebunt" licita Poena Septem Marcar Poll
Parti

Parti per Partem Compensandae Judicii suo in instanti totidem solvendae
Pro quo Condnis Trno Partes quos voluerint adcitent
adcitandi sub rigore quo supra Comparere et Judi
catum pati tenebuntur Decri Psenae Vigore.

Inter Prlem adm Rndum Paulum Dzięgielewski Decanum
Bilsecnae Praepositum Bonislavienae Actum per Gm Mathiam
Masowiecki inserum Plentem et Gm Nicolaum Rosi
szewski Citt per Gm Joannem Gumowski ~~[illegible]~~
~~[illegible]~~ Suspensa
tantisper Satisfactione Dilaoni Communicaonis Docu
mentorum in antecedto Judicio suo concessae necessa
riam esse Adcitationem Mci Sigismundi Lasocki En
siferiae Zakrocimenae Br Miszewo Murata Psentarum
Possessoris pro sequenae Judicior suor Cadentia ex
alternata in Plocko celebranae Judicium Censet Ter
mino Conservato.

Inter Gm Prllem adm Rndum Stanislaum Dobreniecki
Canonicum Cathdlem Plocenae Gm Ignatium Wieluński
tum Mcum Adamum Malinski Camerarium Granitia
lem Visogrodienae Actt per eunae Gm Wieluński suo et
supra scrorum Actt nne prltr Et Quoniam Mci Sym
phorosa primi ott M Joachimi Czerny Vexilliferi
Osviecinienae secundi ad Psens voti Mci Lucae Moszyń
ski Dapiferi Radomienae ac Theressia Mci Pisa
rzewski Contes Niszczyckie alias utrosq Conjuges
Citti Psenae in Trno disparent et se Condemnare
permittunt Proinde super eisdem disparenae in Lucro
Solutionis Summae cum Provisione ab eadem provenienae
permittitur Condemnatio et pro peragenda executio
ne ad Mcum loci Capitaneum remittitur.

Publicatio.

Inter Gsos Stanislaum Dziedzicki et Zofiam de Kolczynskie in
vicem Conjuges actt et Citt per eundem Stanislaum Dziedzicki
suo et Contis suae nne prltr Gsos Franciscum Agnetem ulti
mi nuptus Noblis Valentini Trębinski Mariannam Nblis Alberti
Siemiaszkowski

Siemiątkowski Comes Męczyński Cłk per eundem Fm Trzebiński suo et Comitis sua ac J. Siemiątkowską mę prtis Gros Bartholomeum Wołowski Laurentium Joannem Martinum Marianam Gsi Antonij Wolinski Comitem Catharinam et Hedwigim virgines nuptis Kołczyńskie Valentinum Mariannam Theresiam virgines nuptis Korzybskie Cittos et alios per Gros Laurentium Kołczyński et Bartholomeum Wołowski suis et aliorum Nominibus prtis Fm Catharinam de Przedpełskie ott Gsi Valentini Kołczyński relictam Comitem Viduam Cłk per eundem Fm Wołowski Comparentibus et secum Judtr Controvertentes Quarellarum Controversijs suum in judm inducit exaudiri. Judm deducendo: deductionem Partium controversarum Succo ad Judm Editum. resolvendo Remissionem ab Offo Curiae Plocens Suum ad judm facti tum Jmum Conservatum per Decretum Suspensionis anteacti Judicij sui ac Adjtationem Succonum ott Gsi Valentini Kołczyński pro Cassatione Scripti Certi modo Interciso nuptialis die Tertia Maij Anno 1750 inter ott Fm Laurentium Kołczyński ab una et Fm Stanislaum Dziedzicki parte ab altera praeter assignatam Dotem quae ad Summam Centum Tynf per olim Fm Maydalenam Kołczyńską ott Gsi Clementis Męczyński Comitem qua amittam sub protestate Maritj exolvere Glubatis Gsae Sophiae de Kołczyńskie Dziedzicka ott Gsi Laurentij Kołczyński Filiae Fratrine Suae exolvere oblatam Conscriptis Emiti Coram Succos Męczenscianos ac ejusmet Gros Dziedzickie Conjges altedictam Quotam Centum Tynf sibi vendicatos ad Jus Jdm Ditam Decidendo Quoniam ex Documentis Judicij Suo repositis Jdm Constat Suprascriptam Fm Sophiam de Kołczyńskie Dziedzicka ad Gsum Superius de Data exaratae Interciso Nuptialis ab ott Gso Laurentio Kołczyński Parente Suo Summam Ducentor Tynf in vim Dotis levasse et per Fm Stanislaum Dziedzicki Maritum eidm Conti Suae in vim recompensae Centum Tynf adscripsisse Insuper à Gso Joanne Kołczyńskie Comitis Suae Patruo germano Unam Par Borum laboratilium percepisse non nisi respectu Summae

Centum

Centum Tynę per olim Gm Magdalenam de Kolczyń
skie Męczenska modernor actu amittam steriliter vita
functam pro auctione assignatae dotis sub potestate
mariti exolvere oblatae ad suprafatum scriptum in
Anno 1750 initum modo primum ad Acta Crenę
Capitl Plocenę Fra 2da pt Dm misericordiae scilicet
die decima octava mensis Aprilis Anno pxe ela
pso 1774 per Oblatam porrectum Primo ad Ofm
Crenę Plocenę Actionem instituisse et ad eandę ad
psens Judm ex remissione deventam esse Verum
quoniam ex adverso probatum est Succoros Kol
czynscianos pt sterilia fata ott Gsae Magdalenae
de Kolczynskie Gsi Clementis Męczyński Contin
steriliter vita functae ex vi Juris Successivi testante
Quietatione Ofsa de actu ejus Feria Secunda in
vigilia Festi Visitationis Gloriosissimae Virginis Ma-
riae Anno 1765 in rem Succorum Męczenscianor
maritalium de Summa Trecentor Tynę post ott Gm
Magdalenam Kolczynska ex Domo Kolczynsciana
pfectitia Dotali ~~acquietasse~~ recognita Summam
pmissam Dotalem rehabuisse nihilq pro Fundo pre-
tensioni Gsorum Dziedzickich superrestasse Quinimo
Succores Kolczynscianos Maonibus binis Prima quidę
Fra Tertia in vigilia Festi Gloriosissimae Virginis Ma-
riae scilicet die ~~Decima~~ Septima mensis Decembris
Anno 1773 p Gm p Bartholomaeum Wołowski ex ott Gsa
Catharina Kolczynska progenitum Filium suo et
aliorum Succorum Kolczynscianorum nomine Alte-
ra per Gm Joannem Kolczynski Partis Actu Patruum
germanum Feria Secunda pt Dm misericordiae scili
cet die Decima Octava mensis Aprilis Ao 1774to
pmissam assignaonem Centum Tynę sub potestate
mariti et cum Abalienatione alior Succor Kolczyń
scianor Subsecutam Conę Gsos Dziedzickie utrisq Coram
Actis Crenę Plocenę factis vitiasse, insuper eundę Gm Sta
nislaum

slaum Dziedzicki a Gso Joanne Kolczynski Patruo suo
testante Quietaone manuali de data ejus in Bonis
Trębino die Decima Sexta Februarij anno 1774to da-
tuata in vim ejusq formati indebite actoratus ob-
amicabilem Compositionem Vaccam unam accepisse et
in post ab eodq incompetenq actoratu et ejus prosecutione
Cessare non desijsse Condemnationem suo in Judicio sub
actu Feriae secundae pt Fm Sancti Michaelis Archan-
geli scilicet die Tertia Mensis Octobris anno eodq jam
pt supra scram Manualem Quietaonem obtinuisse
et de eadq subreptitie obte et nullo in negotio obtenta
Condemnaone Coram Actis Crenq Ploceq Fra Tertia pt Fm
Circumcisionis Christi Domini scilicet die Tertia
mensis Januarij Anno Psenq ob plenariam et
Sufficienq Satisfactionem per Gsos Dziedzickie Succores
Kolczynscianos acquietasse Quocirca Cassato quo ad
Punctum Summae Centum Tynq per ott Gm Magda-
lenam de Kolczynskie Męczyńska Gsae Zusannae seu So-
phiae Dziedzicka Scripto modo Intercisae subsecuto
sub potestate Mariti assignatam et per Succores Kol-
czynscianos vitiatam Gsos Dziedzickie non posse pre-
tendere Solutionem Summae Pmissae Centum Tynq imo
eosq Gsos Dziedzickie Judicium incompetenter agere
adinvenit Succores vero Męczenscianos attenta superius
de actu exarata quietatione de Summa Trecentor
Tynq a Succoribus Kolczynscianis recognita levationeq
Summae Pmissae per eosq ex vi Juris Successivi sibi debitae
a quavis Impetitione Gsor Dziedzickich Conjugum Judm liberos
facit et pronuntiat. Quantum vero spectat Portionem Gsi
Laurentij Kolczynski Gsae Sophiae Dziedzicka Fris germani
post olim Gm Magdalenam de Kolczynskie Męczynska
Jure Successivo perceptam Siquidem Transactiones
Circa levationem Dotis per Gm Sophiam de Kolczynskie
Dziedzicka factae ad Psens non reponuntur. Proinde

Seorsivam

viam agendi ~~et~~ tantummodo cum Gso Laurentio Kolczyń
ski Fratre ejus Germano respectu Portionis Successio-
nis si in levatam Dotem non intrat, pt ott Gnã Ma-
gdalenam de Kolczynskie Męczyńska sterilitèr vita
functam Judõ reservat ac Faustidit. Ratione verò
indebite vesci tam Manuali quietatione Supra de actu
exarata in negotio accordato "et post" de obtentæ Condemnationis
et de eadẽ et Gpstita Satisfactione a Successoribus
Kolczynscianis accepta acquietationis Gnẽ Stanislaum
Dziedzicki pumbilem Judõ Sententiat Decernendo
Quatenus idem Supra scñus Gnus Dziedzicki Successo
ribus Kolczynscianis Lenam Dupliem Quatuor decem
marcarum Polk Carti ab actu Gsenẽ Decti in Quatuor
Septimanis Coram actis Crenẽ Plocenẽ in Casu Contra
venctionis circa Mainem faciendẽ publicandẽ Judi
cio Suo vero per medium sub severior rigore ex Re-
gestro Lenalium Solvat et realiter enumeret De-
cti Gsenẽ Vigere.

Inter Mum Franciscum Roznowski Tribunum Brestenẽ Cujavie Ad
Ler Gnẽ Paulum Lotkowski Et Quoniam Gnus Antonius sive
alterius nis Moduski Gsenẽ in Gnõ disparet et se Conde-
mnare permittit Provide Super eodẽ disparente In luen
sultationis Fortis finalis ratione non Solutionis Summæ
una cum Provisione ab eadẽ proveniẽ permittitur
Condemnatio et pro peragendẽ executione ad M. locta-
pitaneum remittitur. Publicata

Inter Gnẽ Lucam Jeż Acta prltr. Et Gnum Paulum Statkowski Cit
per Gnẽ Joannem Gumowski. Comparenẽ et secum Judtis Controver
tenẽ Lucas Partium Controversijs Suum in Judicium inductis
cumditis Judicium Decidendo Citatorem Unum Partis Actoreæ
Parti Citatæ suum ad Judõ edituro Licetquid Gnus Lucas Jeż
modernus Acter pro Statutione Lsdi Barbarę Dziada-
kowna Anailla ab eodẽ aud "Paulum Gnẽ" Statkowski ad
Gsens Judõ Convenit et ejusdẽ pbando Proprietatem in
fundamento Resignationis De actu ejus Fa Tertia intra
Octavas Festi Sacratissimi Corporis Christi Domini a Gso

Mathia

Mathia Swieży ńskii in rem ejusdē Gśi Lucæ Jez Super eandē
Lśam Barbaram Dziadakowną recognitē Extraditionem
Concludit et Super eandē Petitationem Arestum interpositum
Demonstrat ac intuitu ejusdē Subditæ Aufugæ respectu negletæ
extraditionis Mandatum Coram Actis Crenę Plocenę contrę eandē Gnam
Paulam Szatkowski Partem Citatam factam reponit Verum quo-
am Pars Citta videlicet Supraseńes Gśus Szatkowski alte dicti
Lśam Barbaram Dziadakowną Ltis Actis Subditam Lśō Ludo
vico Olay czak nuptam esse allegat Subditatum ejusdē testante
Designatione Manuali die 21 Septb Augusti Anno 1756 per
M. Casimirum de Bratoszewice Bratoszewski Vexilliferum et
Vice Capitaneum Terne Gostinen in rem ejusdē Gśi Pauli Szatko
wski in Bonis Strzemieszna Data probat et eandē Lśum esse pro
prium Judlr Documentō Deducit et regē Connubij inter eosdē Lśos
Subsecuti Pars Citā Partis Actæ pro eandē Lśā Barbara Dziadako
wna ad Gśeum Legis Solucionem Tactæ offert Quo circa Studendo
Justitiæ et æquitati Judm decernit Quatenus Gśus Paulus Szatko
wski p eandē Lśā Barbara Dziadakowna Lśō Ludovico Olay czak
Ptis Citis Subdito nupta Taxam virtute Legis in et pro
Festō Natūs S. Joannis Baptæ coram Actis Crenę Plocenę in anno
Gśenę ventura Sub Pœna Bannis in Casu Contraventionis circa Man
festenę publicandę Gśus Lucæ Jez Solvat et realiter enumeret Jam
autem Gśus Lucas Jez post Levationem Gnis Taxam alte dictam
Lśam Gśō Paulo Szatkowski sub Simili rigore eodē in Trno Satisfacti
o resignet huita Pœna Trium Marcar Pol Pi per Ptem Compensandę Jud
Suo tobiq in Instanti Solvendę Decti Gśenę Vigore.

Inter Gśos Stanislaum et Annam de Gorzechowskie Remiszewskii Conju-
ges Catharinam itidē de Gorzechowskie Gśi Michaelis Lukowski Conte
alias utroq Conjuges Actri et Citi per eosdē Gśos Remiszewski et Lukow
ski Maritos Suos et Conjuges Suas nominelq p Altr. Meum Nicola-
um Karwowicki Venatorid Winnicen Partis et Actis p Altr. Comparen
et secum Judlr Controvertenę Quarum Partium Controversiæ Cu-
um in Judm inducis exaudito Judm Decidendo Citatōnes Partium
utrarumq Quantum vero Sputat autoratum Gśor Stanislai Re
miszewski et Gśæ Annæ de Gorzechowskie atq Michaelis Lu
kowski et Catharinæ itidē de Gorzechowskie Conjugum pro So-
lucione Summæ Quadringentor Tynf per Meum Nicolaum Kar
wowicki Venatorid Winnicen ab alt Gśō Matheo Gorzechowski
Supraseratum Gorzechowskich Comitum Parente ad Scripturam ma-
nualem et pendend Provisionē accommodatā ad Gśens Judicium In-
stitutum Quoniam Supraseta Pars Actorea videlicet Gśi Remi
szewską ac Lukowscy Conjuges Mandatum de Actu ejus Fra Feria
pt Dm

pt Dñi Rogationum proxima scilicet Die vigesima secunda
Mensis Maij Anno Dñi Currente Coram Nicolaum Karwowski Ve-
natorij Vimicense de Combustione Scripti una cum Domo in Bo
mis Lubaszyno magna ott Dño Mathaeo Gorzechowski Parenti super
Summam alte dictam Quadringentor Flor Dati post Jstaq ejusdem Pa-
rentis tam Dñi Remiszewska quam Lukowska Filias jure na-
turae respicientes factam reposuunt et p Solutione ejusdem Summae
ad Suprascriptam massam Suis in Judicio agunt Cui quidem Scripto
Suprascripta Pars Citata videlicet M. Karwowski non inficatur
Quinimo Summam Dmissam ream esse Judicialiter allegat Quocir
ca Studendo Justitiae et aequitati Judex decernit Quatenus
Suprascriptus M Nicolaus Karwowski Jnsistendo massae
Ptis acta de Combustione Scripti factae Summam Dmissam
Quadringentor Flor expensarum debitam esse explananti Eandem
una Cum Provisione ab ultima quietatione Dria in mundis et-
libenis Bonis locatione in et p Crastino Festi Natalis Dñi
Joannis Baptae in Anno Dñi Currente Jnstanti Coram actis Curiae Plo-
cens Sub Poena Bannis in Casu Contraventionis circa massam
faciendae publicandi "Parti Actoreae" "in aedem Bonis Suis Jnscribat. Quae Poena Trib
marcarum Polon Parti in Dño Satisfactionis et Sub rigore ejusdem Judi-
cii Sui totiens in Jnstanti Solvendae. Quo demq Jpsetat Actoratum Se-
cretarium Praedicti Mri Nicolaj Karwowski Curiae Dños tantum modo
Stanislaum Remiszewski et Annam de Gorzechowskie utrosq Conjuges
Citos respectu Dñi Jgnatij Subditi de Bonis Karwowski ausugi per la-
boriosum Martinum Subditum Dñi Remiszewskich apud se de-
tentionis et ejusdem per aliquos Dies Clandestinae Conservationis
et Eductionis p decernenda Satisfactione Debiti Curiae Plocens ac Bo
nificatione Carentiae laboris ad Pam Jud Jnstitutum ulteriorib
Partium Controversijs excludi Quorum Curia in Actoratu Judicio
sub Constat per Decretum Officij Curiae Plocens Primum Tria Secunda
in Crastino Festi Conceptionis Jmmaculatae Beatissimae V. Mariae
Anno 1765. Jnter eundem M Nicolaum Karwowski acta abuna
et Dños Remiszewskie utrosq Conjuges Citos atq Subditos eor Ptae ab
altera platum Dñi Remiszewskim Conjugibus Citatis Dñum Martinum
Subditum Eorundem nomine Dñi Jgnatij Subditi Ptis Actoreae apud se de-
tentionis et ejusdem apud se Educti Conservationis ad Subsequendum
Castigationem Virgis Centum plagis Coram Officio Curiae Plocens
Statuere Demandasse et per eundem Dñum Martinum Ducentem et Dete-
nentem Dñi Jgnatij Ptis acta Subditi Cum Quencunque et Jnventario ac
rebus pmissis Statutionem Curare Jniunxisse et in Sublatum tam Con-
demnationis quam Duplicem Poenam Duplium 14 marcar Polon adjudicasse
alterum Feria Secunda pt Dñi Misericordiae 1766to Sequenti Anno inter
Ptes cas Subsecutum Primitivo Satisfaciendo Debito itidem eidem Parti Citatae in
Spatio Octo Septimanarum Laboriosum Martinum p Supremendis supra adjudicatis

Poenis

Statuere
Pœnis iam autem Lśum Ignatium cum Łuew et Inventarijs ac rebus ejus ppris
extradere Iteratuè Sententiasse Et in vim Contraventionis Primitivo Decr Lend
Quadruplicem 14 Marcar Pld adjudicasse Quibus Suprasen Binis Decnis Creng
Plorenj te xantibus Offris nunaensis Querelis Ptem Citt ut pote Gos Remi
szewskie utriusq Conjuges tanto Temporis Spatio nullam Satisfactionem ad=
implere voluisse Quinimo de Integro Contravenisse Partemq actoream ab Eod
Lśo Ignatio una cum Łuew Actis Subditis Quolibet Anno Gstari debitis per annos
Decem per Causatam eductionem ac Conservationem per aliquod dies put in Sym.
Scriptis Decnis ciaratum est privasse pinde Judm in vim Contraventionis
totius repetitæ Allegatis Decnis Judm Eosdq Gos Remiszewskie a re
Lśi Martini Solusmet Gsd de Gorzechowskie Remiszewska Subditi utriusq
Conjuges punibiles Sententiat Decernendo Quatenus pro eiusmodi ad=
huc usq non Statuitione Lśi Ignatij Ptis actoreæ Subditi pro sumendis
Pœnis et ejusd neglecta extraditione Suprasera Pars Citta Pœnam Quadrupli=
cem 14 Marcar Pld una Cum Pœna Semplicis 14 Marcarum Pld Decnis
Creng Plorenj adjudicata in et p Feria Secunda pt Trm Sanctorum Viti et Mode=
sti Martyrum in anno Gsdeng Jnstanti Coram Actis Creng Plorenj Sub Pœna
Decnis circa Manerem faciendis publicandq ad manus Ptis actoreæ Solvant
et realiter enumerent Quorum vero Suprasen Gsi Remiszewscy ab Actis
Suprascriptorum Decnum Creng Plorenj ad actum Gsdeng Spatio anno Decem
Suprafatum Lśum Ignatium cum Łuew aeribus ejus Statuere et extradere
per Lśum Martinum Ptis Citte Subditum non curarunt prout per eundem De=
tentus et Conservatus fuerat Motivo Cujus Gos Remiszewskie p bonificatione
Carentiæ laboris Pars actorea Convenit Proinde Judm Ptem Adversam Super
Compubatione Juratoriam Super Summam in vim Carentiæ laboris Quingentor
Florenj Pld pro annis Decem Quolibet Diem laboratilem exclusis Diebus Festivis
et Łuew à Solomet tantum Parente per Semi acto Asses quolibet numerando
Compututam per Judm suum adinventam Sententiat Decernendo Quatenus
Pars actorea videlicet meus Nicolaus Karwowiecki prout Summa Suprasera
Quingenter Florenj Pld in vim Carentiæ Laboris Debita à Gsis Remiszewskie
utriusq Conjugibus evincendo eor Lśum Martinum Subditum juste ad persol=
vendum Ptis actoreæ debitor Compubet idq instantaneè ad quam Compubationem
additur Mihi Judici sub Juramento Jandem Suprasera Pars actorea Stella
que Supra et Solennitate observata Judex Compubavit Qua Compubatione
attenta Judm decernit Quatenus Summam Quingentorum Florenj Pld in vim
Carentiæ laboris Justo evictam in et pro Tempore Suprasen Solutioni
Marcar Officio Suprasen Gsi Remiszewscy utriusq Conjuges ea re Incumbi=
rentiæ Subditi eor Parti Actæ Sub Simili rigore et Coram Actis ejusdem eidem
solvant et realiter enumerent. Sequuta Luita Pœna Trium Marcar Pld Ptis
in Trm Superius appositio et Sub rigore que Supra Judicio vero totius
in Jnstanti per solvant Sequuta vero Suprasen Remiszewscy Conjuges in
Caranda Statuitione ac extraditione Lśi Ignatij cum Łuew aeribus ejus
Sut per Decta Creng Plorenj bina anteriora injunctum fuerat ad huc usq
refragarj cernant et Decnis Allegatis satisfacere renitent. Proinde evitando
ulteriores Pœnas Convulsionis Decnum et in post in simili Casu ei uno
Dominio Subditi alteros educere detinere sive Clandestine Conservare audeant Judm
Lśi Martini Gsdum Remiszewskie Subditi Domino suo instaturum labores Gstandos
Gstarij debitos meo Nicolao Karwowiecki in locum Lśi Ignatij Profugi et eductj
pro Commodate Fundi Bri Karwowiecki quousq ad Jdcium Decnum
Superius de actu ciaratarum Statutus non exhiberit applicandos habere vult et
declarat et cosdq labores Supra fati martini ad tempus Statuitionis Ptis actæ de=
integro applicat Decr Gsdeng Vigore Judicio vero Suo Duplicem Pœnam
14 Marcar Pld in Jnstanti subscripsit et Regestro Penalium extendendo
Quoq ad actoratum Mei Karwowiecki Gsi Remiszewscy Conjuges Citti moverunt ad
judicia Tribla Dm Petrovienc Admissa. N.

363

Inter Gnum Matthiam Parentem et Valentinum Filium Faustowskie
actor Cit per eumd Gnum Valentinum Faustowski filium suu et La-
rentis sui nne pttr Gnos albertum Bethowski et mariannam
Niedmoska mrem Conjuges Cit et ad tum Gregorium Gorecki
Cit et act per Gnum Albertum Bethowski suu et eorumd Cit
et act nne pttr Comparens et suum Justr Controversiu Luar
Partium Controversijs Jnm in Jdm indutu exaudit. Jdn Decidendo
Citatnes Partium utrarq Juum ad Jdm edit Liquid causa ipsens
facti sine Inquisitionibus Decidi nequit. Proinde Jdn Combinatis
Actoratibus Partium Dedit et Concessit Dilatnem eduend Inqui-
sitionis utrig Parti super Contenta Citatnem et Protestatnem
in probatnem et reprobatnem Objector idq ad sequentes Jnos
prius et primius abhinc in Locu et alternata incidentes Ter-
minos Conservato super vero Gno Josepho Siemigthowski Cit
nunc Disparens naturae attentatar violentiar permittitur Con
demnatio et p peragend executione remittitur ad Mun loci
Capitaneum.

Publicata.

Inter Mtos Jacobum Chamski Tribunum Polonie et Helenam
de Rey brice prim ob Mri Josephi Pilichowski secundi ad
ipsos nti in mrem Conjuges tum Successores ejusd Mri
Pilichowski in primo matrimonij thoro procreatos Act
per Joannem Szczepkowski. Synagogam Judeor Dvbli
nen Cit per P. Paulum Zoltowski. Comparens et suum pttr
Controversiu Luar Partium Controversijs exaditus. Jdn resolvendo
remissionem ab Officio Burgrabiali executoriali ad ipsos Jdn fact
Dilatnem Communicationis Documentor Causam ipsens eiusdem
preria Comprobatne Juratoria ad praescriptum legis p sequenti
Judicior suor Cadentia in Loco et alternata celebranda dat
et Concedit Partibus Jnm Conservato.

Inter Gnos Casimirum Smudzinski et Magdalenam Malispinam
Gnozi Joannis Benedicti Contens Act per P. Aloisium Skwar-
ski Et quoniam Gnus Melchior Kosielewski ipsens in Jnm
disparet et se Condemnare permittit Proinde super eod
disparente in luem ulteriorius fortis finalis et indilate fa
ciend executionis ratne Solutionis Summae Centum Flor
Scripto ad Solvendum asseverated permittitur Condemnatio
et p per agend executive ad Mn. loci Capitaneum re
mittitur.

Publicatum.

Inter Gnum Joannem Czachowski act pttr. et Ipsum Dnm Jdum

Stanislaum

Stanislaum Dobrzenieckj Canonum Plocens. Praepositum in Stu-
pia Cti pstr. tum Joan. Stedrigium de Lientowskie primi
ctj S. Antonij Dobrzenieckj secundi ad psens uti S. Antonij Le-
zdzwskj Conten per eund. Joannem Stanislaum suo et Contis suis
nre pstr. Comparens et secum Judtr. Contrvertens Lugr.
Partium Controversijs suum in Judm inducitis exhibitis Judm
decidendo Trnum Partis Actorae suum ad Judm dictum Lugr. quod
Judicio suo Confecit Stum Joannem Czachorowskj ctj Francisci
Filium Pcm Antonio Dobrzenieckj ctj Joannis filio Summam
mille Tynf argenteae monetae in Bonis Jasiorki Sulkowo
in Plu Plocens et Districtu Siepraeens consistens ab eod.
S. Antonio Dobrzenieckj Jure Haereditario aequisitis ex pretio
eorund. Br restantem sub actu Fne 2da proxime Festi
S. Margarethae Virginis et martyris Anno 1762 Coram
actis Crone Plocens ex pactionata Inviscione inscripsisse
et eadem Summa majori mille Tynf testante Officio actu
Sabbo proxime Festi S. Martini Pontificis scilicet die
Decima mensis Novembris Anno 1770 Coram ejsdm actis
Crone Plocens supradictum S. Antonium Dobrzenieckj Stae
stedrigj Lientowska Conti suae legitimae Summam Sex-
centor Tynf transfudisse eandq. Summam tam Sex-
centorum Tynf Conti transfusam quam restantem Quadrin-
gentor Tynf ad Complementum mille Tynf Pols ex pretio Br
Sulkowo Jasiorki effectiam non ad Secrum Decri Judicij sui
obsequente mandati Quietatione de Data ejus Die undecima
octobris Anno 1773 in Bonis Lysakowo per Stum Anto-
nium Dobrzenieckj in rem Stj Joannis Czachorowskj de-
integro Summa mille Tynf Pols Data actis Crone Plocens feria
secunda pst Fm S. Pauli Primi Eremitae proxima scilicet die
Decima Septima mensis Januarij Anno eod. oblatuata
anticipando Trnum Solvonis per Decrum Judicij sui
designatum alte Dictum S. Antonium Dobrzenieckj inte-
gram Summam Dimissam mille Tynf à S. Joanne
Czachorowskj Dictor Br Juris quidditore ad manus le-
vasse Summam vero Consertialem Sexcentorum Tynf
ex vi Transfusionis Lugrium de actu exaratae in bonis
suis aljs haereditis videlicet Lysakowo modo recompensa
virtute Decri Judicij sui non inscripsisse Quietationes
Officiosas tam a Conte qm se ipso justa Decrum in
rem S. Joannis Czachorowskj non recognovisse Bona q.
cath Sulkowo Jasiorki per se divendita a nexu Transa-
ctionum non eliberasse Quia mino Decri Judicij sui Con-
travenisse Quinde Studendo Justitiae et aequitati Judm
decernit Quatenus Pcis Rndus Stanislaus Dobrzenieckj
Praepositus

Præpositus Stupens, uti ab Dñi Antonij Dobrenieckj ~~Lucc~~ Herilitèr vita functi Successor naturalis et ejusdè Transactionum Executor Summam Secentor Tyre Isac Hedrigus de Lichtenstein ~~dicta~~ primo Dobrenieckia Ad Instans Dñi Antonij Kozlowskj Comitis virtute Supra dictæ Transactionis propriam in bonis Lysakowo olim Dñi Antonij Dobrenieckj hereditè et titulibus satis ejus Derelicta insorbat Securitatem ejusdè Summus Sub rigore Licite bannitionis in primis et primis judicibus Suæ Tuæ in Casu Contraventionis per Partem ~~Citatam~~ actè extendendo provideat ratione vero Contraventionis Dñi Pallegato judicij sui Lenas Contraventionis Judex attento Statu Spirituali ex Clementia sui indulget Dñi Ipsem rigere.

Inter Mag^m Joannem Ludoski Thesaurarium Racoviens actè ~~Exhibitr.~~ et S. Josephum Koskowski Citatum ~~decta~~ ab objectas à latere Condemnationes binas Et quidè Primam Petitionis in Judicijs ordinarijs gnalibus Tribunalis Sra 3tia pt Dñi Sexagesimæ ~~Julius~~ die vigesima Prima Mensis Februarij in hieri Approbationis Dñi Crem Lovicen ac executionis exparte Dñi Floriani Ludoski Alteram quoq in Cr Lovicen Feria Secunda pt Dñi Oculi Quadragesimalem et pte Mri Joannis Ludoski Thesaurarij Racoviens super Dño Josepho Kuskowski ratione Contraventionis Dñi Judicij Officij Crem Lovicen injunctæ repositionis Inquisitionum ultraq atq labore obtentar et publicatæ teneri eundè S. Josephum Koskowski Citatum docere de loco Standi. Ad objectas quoq à latere Condemnationes binas Primam in Loco in Terminis Communibus Feria Secunda pt Dñi Rogationum Anno pte elapso 1774. in Causa ratione attentatæ violentiæ super Mum et Dñi Ludoskie. Alteram in Cr Lovicen feria 2da pt Dñi Oculi Quadragesimalem Anno currenti ratione Lenæ simplicis Quatuor Decem Marcar Pol in Constitutionem loci Standi Dñi Judicij Officij Crem Lovicen Exjudicatar no Solutionis super Dño Floriano Ludoski ultraq ex parte Dñi Josephi Koskowski obtentas et Publicatæ teneri docq Mum et Dñum Ludoskie Constituere sibi locum standi Quantum vero sputat Condemnationes binas ex parte Dñi Ludoskich in Constitutionem loci Standi S. Josephi Koskowski objectas superius De actu exaratas judicium Decernat Quatenus Dñus Koskowski in Constitutionem loci Standi et quidè Condemnatorie Tribunalitia Lenam Quadruplicem ~~dict~~ Marcarum

Pol

Pott jam autem p Crenz Florenz Lenam Simplicem solvat
Parti obicienz videlicet solvimet Mro et Gio Lodzkim solvat
siquid vero Vos Solvonis Jth Jesus Josephus Koschowski
quietationem de data Ejus Dei decima Secunda Maij Anno
1775. immediate ante Cadentiam Judicii Sui a Gio
Laurentio Solwinski Burgrabio Crenz Florenz per eosdem
Mros et Gium Lodzkii actis Crenz Florenz Feria Tertia
potat Fm S. Pauli Primi Eremitae videlicet Die decima
Septima mensis Januarij Atonis cdz non tantum ad prae-
vendam Causam sed etiam obtinendum Condemnationibus
specifice solvimet Gio Solwinski tamen non specialiter
Constituto Plente de marcis in Constitutionem Rei Standi
ad judicatis et in pt eisdz Condemnationibus non niteris
assecurato levatis paificato Actisq Ipsenz Terribus Florenz
in Bilsko Feria Secunda pt Dm Rogationum Scilicet
Die vigesima Secunda mensis Maij anno cdz oblatuatam
suo in Judicio reposuit Krinde ex re quietationis ejusdz
et levationis marcar ad manus a Gio Josepho Koschowski
Jth supra scos Laurentius Solwinski Burgrabius
Crenz Florenz a Gio Lodzkie Constitutus Plente Ipsenz
Florenz Actorem obtinendum Condemnationis se sistendo
Ipsum Josephum Koschowski in marcis supra ad-
judicatis Mro ac Gio Lodzkim Marcas supra scas
et quidq Gio Floriano Lodzki Lenam Quadruplicem
Jtt marcar Pott p Condemnatione Tribunalitia, jam
autem M Joanni Lodzki Thesaurario Kaczyzenz Pars
se p Crenz Florenz Lenam Simplicem Jtt marcar Pott
Judicio vero Suo earundz marcar per medium Sub rigore Penae
Bannionis ex Regestro Lenalium extendendo solvat et real-
ter enumeret. Quivis ad Condemnationes ex parte Gii Josephi
Koschowski tam super Mro Joanne Thesaurario Kaczyzenz
quam Gio Floriano Lodzkie Fratribus inter se Germanis
utrasq Crenz Florenz supra de actu edaratas in Constitu-
tionem Rei Standi e converso objectas Judex decernit Qua-
tenus supra scti Lodzcy p quaq Condemnatione per
Lenam Simplicem Quatuor Decem marcar Pott Parti
obicienz videlicet Gio Josepho Koschowski Judicio vero
per medium Sub Pena Bannionis ex Regestro Lenalium
publicandz alte dictas omnes marcas in Instanti solvant
et realiter enumerent et casq Partes omnes in Compari-
tionem Intrantes Habere locum Standi Judex Censet et
In negotio principali Partibus experiri procedere mandat In experimento
Recedente Parte altera ab Inscripta Comparitione ex Inscriptione
non ad Presens legis provisata Subsecuta Causam Ipsenz

Judex

Judex per non sand. affectante Parte actorea determinat.

Inter Religiosum in Xto Patrem Hyacinthum Swiezyński Conventus Plocens. Ordinis S. Dominici Priorem ac totum Conventum Plocens. Acta per S. Matheum Krzywkowski. Et quorum Perfidi et Infideles Fiszel Markowicz Mosiek Erszkowicz Józef Markowicz Sutman et Mosiek Lewkowicz Judei Seniores Synagogæ Plocens. Judeos in Jure disparend. et se rationi nō Solutionis Summæ Ducen. aureor Hungaricalō una cum Provisione ab eadē petentes Condemnare permittant Proinde Super ejusd. disparendo in hoc ulteriorie fortis finalis ac mitate faciend. Executionis permittitur Condemnāi et ad m. loci Capitaneum p. per agenda executione remittitur

Publicatō.

Inter eosdē Conventum ac ut Supra per eosdē ut Supra. Et quorum Perfidi et Infideles Sutman Marek Jarne Fiszel et Izaja Seniores Synagogæ Plocens. ac tota Synagoga Plocens. Judeos in Jure disparent et se Condemnare permittunt Proinde Super eisd. disparendo in hoc ulteriorie fortis faciend. executionis rationi non Solutionis Censuū à Summa Sex Millium Florenor. Pol. permittitur Condemnāi et p. per agend. executione ad m. loci Capitaneum remittitur

Publicatō.

Inter Jos Norbertum Kłobuckowski et D. Boguminam de Suchodolskie invicem Conjuges Acta per eosdē Jum Norbertum Kłobuckowski Maritum suo et Curis suae nomine pariter et Jos Apolloniam de Dobrzenieckie primi Ob. Alberti Suchodolski Secundi ad Jos vero Jti Antonij Rychlarski Curiæ alias invicem Conjuges. Mariannam et Rosaliam Virgines minorennes Suchodolskie Cdi per D. Laurum Dobrowski in servum Plenipotentem Comparentes et suum Judex Controversiæ Quar Partium Controversijs suum in Judio inducit examinis Judex decidendo Primum Partis Actoreæ suum ad Judio Editas Quoniam Causa Joseph sine Communicatione Documentor Causam Joseph eorumq. decidi nequit Proinde Partes utraq. p. sequest. Judicium suor Cadentia ab hinc in Plocko Celebrand. sibi ab invicem Communicent J. C.

Inter Mum Thomam Rosciszewski Locillatorem Kacążnicz Acta et Cdi per Mum Joannem Rudziszewski. Et Jum Petrum Sez Cdi pariter Comparent et suum Judex Controversiæ Quar Partium Controversij suum in Judio inductis examinis Decidendo Citationes Partium utrarumq. suum ad Judio Editas Siquid Causa Joseph respectu Ademptionis Fundor sine Curiæ decidi nequit Proinde necessariam esse Conductum in Fundum Bonor Kacążnicz Judicij sui aut Jos Camerarior Terrarum Plocens. Capitatu Tempore juxta Competentia avisationes Conducendor advenit Quor Judex sive Officium Camerariale Terræ Plocens. unicus ubi Duo Duor ubi tres absentia non obstante mutuo Partium Systu Conductum de Ademptione Fundor et Krabor excisione Sylvar Compabulatione Prator violentijs Damnis Injurijs

Curiæ

Cunctisq; pretensionibus ad se ab invicem habitis rediendoq; de Ceptis Pabventibus a quo pvenient et di juste debebitur Calculo inquiret investigabit Inquisitiones expediet Juramenta capiet Satisfactionem omnimodam Cui et à quo Competient pstandi demandabit Partesq; in omnibus et Singulis pretensionibus nihil intactum et irresolutum relinquendo finaliter decidet Dijudicabit ac moderabitur Cuius decisioni Partes parere et acquiescere sub Pena banniorum illo in Trio Judicis publicandi debebunt ac tenebuntur ~~pro qua Condonis Pena Partes~~ Pena Septem marcarum Pro qua Pena Septem marcarum Pro qua Partes per Partem Compendanda Judicio suo totiès in instanti solvendi Pro quo Condonis Trio Partes quas voluerint adiudicent adeundi Subrigore quo supra Comparere tenebuntur Decr. Jdem rigere.

Inter Andream in Alo Patrem Nicolaum Ciotkowski Conventus Plocen Ordinis Sancti Benedicti Professum, Capellanum Kempscen = actr per P. Bonaventuram Ciotkowski. Et Lucriam Infidelis Joseph Lopata Sartor et Judeum Plocen et Cittem Jdem in Trio disparet et de Condemnare permittit Pvinde super eod in bonis bonificaonis rer mobilium furto ablator decernendoq; Pena litatis permittitur Condemnatio et p peragenda executione ad M. loi Capitaneum remittitur.

Publicatum.

Inter Gos Franciscum Wolowski et Mariannam Sachucka Juniores Conjuges actr per Dnum Adalbertum Suwarski inscriptum Plocen Et Lucriam P. Mathias Paulus et Antonium Sachucki Jdem ~~actricat~~ in Trio disparet et de Condemnare ~~permittit~~ Pvinde super eisd disparen in bonis Solutionis Summa una cum Pvisione ab eadq pvenien permittitur Condemnatio et ad M. loi Capitaneum p peragendq executione remittitur.

Publicatd.

Inter M. Thomam Rosciszewski Pellionem Racoziens actr per M. Joannem Rosciszewski Et quosdam Perfidi et Infideles Marek Josefowicz Abram Jakubowicz Wolf Anzelowicz Lemen Abramowicz Marek Lewkowicz Mosiek Lewa Herszkowicz Gabriel Markowicz totaq Synagoga Plocen Cittm Jdem in Trio disparent et de ratione non Solutionis Summae Duor millium Typu una Cum Pvisione ab eadq pvenien Condemnare permittit. Pvinde super eisd disparen permittitur Condemnatio et p peragenda executione ad Mum loi Capitaneum remittitur.

Publicatd

Inter Mum Alexandrum Slubicki Thesaurarid Postinen actr per P. Josephum Losowski et Mros Petrum Stefanum Joannem Fortunatum et Franciscum Ciesielskie Vexillifer Halicien Citos per P. Paulum Zolkowski. teneri Partem actr docere partem Cittam de Trio et

Contentis

Contentis. Et quoniam Trnus non Coaluit cum Contento Causæ. Unde Judex Partem Actricem a Trino Partis Actæ liberam fuit et pronunciat.

Inter Gram Mariannam de Karwowskie olim Gregorii Klobuchowski relictam Contem Viduam Actricem per P. Simonem Rudowski in scriptis Clentem. et Gum Joannem Petrykowski olim Alexandri filium Citm partem. Et quoniam Gra Angela de Rybinskie primi olim Gri Jacobi Petrykowski olim Alexandri filij alias P. Simon Kosinski Maritus Osecen in Trino disparent et se Condemnare permittunt Unde Super eisdem disparenc in huius Solutionis Summæ Trecentor Triginta Trium Florenor et Grossor Decem Polon Actis Bren Plocen Sabbo in Crastino Festi Exaltationis S. Crucis Anno 1759 per P. Alexandrum Petrykowski in scriptis permittitur Condemnatio et p prærogend executione ad M. Loci Capitaneum remittitur

Publicatd

Inter Rndum Thomam Markowicz Eccliæ S. Laurentij in Sigore Sitæ Præpositum actæ per P. Paulum Zoltowski in scriptis Clentem Et quoniam Infidelis Szaja Matæus Mosiek Lewkowicz Marek Jozwowicz Fiszel Markowicz ac alij Seniores Synagogæ Plocen Citis Osecen in Trino disparent et se Condemnare permittunt. Unde super eisdem disparenc in huius ultimatæ fortis finalis ac indilatæ Generalis executionis ratione nec Solutionis Census a Summa cum Inscriptione ab eadem proveniens permittitur Condemnatio et pro prærogend executione ad M. Loci Capitaneum remittitur.

Publicatd

Inter Gram Ludovicam de Cottowskie Zabilska relictam Contem Viduam actæ per P. Paulum Zoltowski. Et quoniam Trnus Joannes seu alterius Nris Bilinski Portium Bonor Nagurski hæres et Possessor Citis Osecen in Trino disparens et se Condemnare permittit Unde super eisdem disparenc in huius Solutionis Summæ cum priori ab eadem proveniens permittitur Condemnatio et pro prærogend executione ad M. Loci Capitaneum remittitur

Publicatd

Inter Nros Bartholomeum Josephum Boillat Regem Suppsem et Judicem Plocen Mielnicen et Lelnum Fratres inter se Germanos Zakrzewskie Vexillif Zawichostenses Actæ et Negotij et Citos Casandel per M. Bartholomeum Zakrzewski Suæ et aliorum Actæ et Citæ mnæ partis. Mauro Carolum Consiorum Novogrodensem Parentem et Antoninam Filium Radziszewskie Citis negotij et Actis Casandel per eundem M. Radziszewski Parentem Suæ et Filij Sui mnæ partis. et Gros Antonium Vicenotariam

Notarium et Gregorium Vicesgerentem Cancellariæ Cons
Plurens Urzirchie Cit per S. Joannem Kwiecki Mun
Antonium Surowczynski Venatorem Latyczoviens Cit per
S. Paulum Zoltowski ipsorum Plenten. Jura deducendo
Citationes Partium utriusq. suam ad Judm Dñi Lunian
Causa Gsens ex autoratu Successorum olim Prlis Rndmi
Melchioris Jezewski Canci Cathdlis Plurens cum Mros
Carolum Radziszewski et Antonium Surowczynski
pro meliorande Decimi Officij Cons Plurens injuncta
Solutionis Provisionum a Summa undecem Millium
Octuaginta novem Florenos Gnosor quatuor Lots per
olim Prlem Rndmum Jezewski Cantum Cathdlem Plurens
olim meæ Brigittæ Koralewska Mis Canli Radziszew
ski Conti in Bonis Mogilnica Inscriptam retentæ
uti ad malam Informationem plati tum pro Cassa
tione Processus ad Autoratum mei Radziszewski
Cons eosq. Successores Jezerianos formatum intuitu
earumd. Provisionum obtenti in Judicio sub prosequi
tur Laeq. in Causa ad Autoratum M. Surowczynski Cons
olim Victor Successores olim Rndmi Jezewski in Judicijs Jezers
promotum Condescensio Judicij Sui ad Bona Mogielnica
est assignata. Unde Judicum Judex et Causam Lune
ad Finem Condnis in Bonis Mogilnica expediendi
incidentem pro finali decisione et dispdicatione
rejit Termino Conservato.

alt

Inter Gsos Theresiam de Lasockie olim Gsi Antonij Zyleniecki relictam Contem
viduam matrem tum Jacobum Filium Zyleniecki olim per eumd
Gjacobum Zyleniecki Suum et matris Suæ Nunc pritr Catharinam de
Lasockie olim mei Alberti in Mechowo Zoltowski Subjudicis Terris
Plurens relictam Contem viduam matrem Theophilum Tribunum Zawskrens
Helenam M. Jaworowski Thesaurarij Dnkiens Contem Filium et Filiam
Zoltowskie Cits et Cens Mros Moszynskie Subdapiferos Radomiens
ac Lisarzewskie Conjuges pericione Acti per Dñm Paulum Zoltowski
inserum Plentem M. Joannem Szydlowski Judicis Terrem Zawskrens
Cits per Eumd. Et Queriam Mis Moszynscy et Lisarzewscy Conjuges
et Succ. olim Mri Alberti Zoltowski Subjudicis Terr Plocens Cits
Zyleki in Jure disparent et se Condemnare permittunt. Unde Super
eius dispare, in Lucro ultimario fortæ finalis ac indilatæ faciend
Executionis vadne non Evictionis ab Impedimento Juridico
et non Comportationis Cons Expensarum et cujus documenti olim
Gsa Zyleniecka permittitur Condemnatio et pro peragenda Execu
tione ad M. Loci Capitaneum remittitur. In Autoratu vero Gsor
Zyleniecki Causa Gsens Suspenditur ad Finem ex remissione Inci
dentem Jure Conservato.

Publicatis.

tor Nöses Valentinum Rubach. et Caeciliam Zglenicka Inicen
Conjges. Actorq. per maritum suu et Contis suae mre pltor.
et Reorum Andream Franciscum Madovicki Archidiac
conum Cathedrat Plocen. Citatum per Mre Paulum Lottowski
Inscriptis stetisse tentor. Nöses Sinerem Mariannam. et Sо
phiam Szygowskie. Citatos personaq. comparere et secum
juxta contrevertens quae Partium Controversia in judm
Judicis Delegati Judicium [illegible] Resolvendo Commissionis ab Officiali Curiae Plocen. unum ad
judm facian. suspenso toto negotio recessarium esse Con
descendionem in hodiernum Dnum Stolinsko Judicij cui cum Prae
Camerario Civitatis Plocen. Conducendo Advenit Quo Ju
dicium dixit Officium Camerariale Quae ubi pro. unius
ubi quo absentia non obstante Capitato tempore fa
cta tempestiva Avocatione. Multis Partium Sumptu
endescendarum Ante Omnia Compertationem documen
tor Causam. Quod civitas Judicia Comprobationes jura
toria Demandabit. Transactiones Cognoscet, resolvet Ca
dabit vel approbabit, Dubia quaevis Dirimet Jura
menta et Inquisitiones Recipiet Satisfactionem Omni
mandare cui et Cuique Competierit Citandi, demandi
dabit, Partesq. in Omnibus et singulis Intentionibus nihil
nitactum et irresolutum relinquendo. pro Exigentia
Legis Justitiae. Mox ac Documenta Finaliter Decidet,
Disjudicabit, ac moderabitur. Cuius Decisioni Partes
parere et Acquiescere sub Poena. illae in Mre super
Partes contravenientes publicanda debebunt. [illegible]
ac tenebuntur. Lustra Regni. Septem Marcae Polon.
Parti pro Parte Compensanda. Judicio suo totis
solvenda. pro quae Condemnis Mre Partes quas volucrint,
et negotium perpercant, audiant audiendi subdigere
re quo supra Comparere tenebuntur decreti Breviter
Inter Meam Mariannam Lukowska. Ob Mres Albert
et Thomasium de Chorzewskie Lukowskich Congu
Piliam. Ob Mroziszewskiego Lukowski. Sochicki Contem Vidu
am Actricem pltr. et Mösam Elisabetham de Cielinskie
Mödi Andream Contem Citd et Judicem, per una, maritum
suo et Contis suae mre pltr. Nöses Josephum et Dorotheam

Berezyckie

Cherzowskie minorennes Cherzowskie filium et filiam pro-
cuna mē Obrębski Victicum personaliter Comparens et re-
cum pleter Controvertens, quibꝰ Partium Controversijs in
Judō suum Inducbis Expeditis. Decidendo Primum pro-
ordetur Antecessi Judicij sui Conservato tenori Partes utrāq;
Cātis facere decreto Judicij sui in Punctō Communicationis
documentōrū et quemadmodum in Satisfactionem Sententiæ Ju-
dicij sui. Judex Marianna Zukowska Mēzi Casimiri Ku-
kowski Conivox Relicta Vidua ab Hinc Elisabeth. Pu-
nowska Mēzi de Cēchanowskie prima Ob Mēzi Matthiæ Cher-
zowski adsessor secundi voti Mēzi Andreæ Obrębski
Convivox. competitor utrig Congressu sive Cheiracer suor
ex utroq; Connubio procreatos, post plenariam Convictio
nem Mēzer Valentini Benedicti Nicolai Jacobi et Anto-
ni Cherzowskich. Partium inter se germanos Documen-
ta per se in Judicio sibi Communicarunt, et per Sum-
marium Conscripserunt, Judicio ad Revisionem perre-
serunt, super quod Documentōrū realitatem adjura-
mentum se ad tradunt Proinde Dicti Partibus pro ad-
missibilibus Ex inventis additur Mtū ad rotthizand
pro ut Documenta sibi realiter Communicarunt,
Jdq; in instanti Judex Consol. Tandem Rotha ejus-
Lustra per Judm suum deprompta Observata So-
lennitate Juramentor Presitorum Juramentum quod
tento ab Eaq; Communicatione per Decretum injuncta
Partibus in Comparitionem in tram liberis provincia-
tus Civis in negotio Principali Judm Experi mandat,
in Experimento ulterioribus Partium Controversijs Exa-
ditis quando quid ex dicti Documentis sibi ab in-
vicem Communicatis sufficienter probatum est in Sub-
stantia universali Ob Mēzi Alberti Cherzowski. videli-
cet in Bona Lukowyno Bitki. Mtū Mariannam
Dzbrowska. Prereceasti Ob Mēzi Alberti Cherze-
wski Contem Relictam Vidvam Matrem Habitam
Importatam Decem in Substantia Maritali. ad
Summam Mille Quinquaginta Flor. Polon Ofen
Inscriptione asseveratā Mēzer Therapicl. Cherzowska-
Mēzi Alberti Lukowski Cōrti. Filia Dud. tam de Bo-

mō

Bonis Paternis. quam Maternis. testante Inscriptione
Ossea. Coram Actis Crcnd Plocen. Fra 3tia post Dcam ju-
bilate Ao 1714. Summam Octingentor Florenorum Polon
albae Arigenteae sine procento monetae modo Simpli-
cis debiti ad persolvendum Assecurasse. Decedentibus
vero Fatis Episcopi Gnosae Theresiae de Chorzewskie Lu-
kowska. Summam suam Dotalem in vita sui non
receptam. Gnosae Mariannae Lukowska Gnosi Casimiri
Lukowski Conti Filiae suae et unicae Successtrici. Promis-
sam Summam Octingentor Florenorum Albae Arigenteae
sine procento monetae jure naturae perrexisse. Et
Eandem Gnosam Lukowska modernam Actricem pro So-
lutione Altedictae Summae tam Gnosos Valentinum
Benedictum Nicolaum Jacobum et Antonium Cho-
rzewskie quam Gnosam Elisabethem de Cieslenskie
primo Ob Gnosi Mathiae Chorzewski ad Praesens secundi
voti Gnosi Andreae Obrębski Contem Atq Succes-
sores Ob Gnosi Mathiae Chorzewski Ex Primotero
procedere convenisse. super vero supraseris Gnosis
Chorzewskie Fratribus Amittalibus. Processum ad ul-
timum gradum perduxisse. post quem Convictionem
Solutionem Summae. a Gnosis Obrębskie Conjugibus ex
Capite Ob Gnosi Mathiae Chorzewski unius Fratris
Amittalis Substantiam Chorzescyanam Possidere
concluxisse. et Expostulasse. Quo circa. Studendo Justi-
tiae et Aequitati hudm decernit. Quatenus supraseri
Gnosi Obrębscy Conjuges emundando suam Sortem
ex Capite Ob Gnosi Mathiae Chorzewski. possidentem
Atq Gnosi Valentinus Benedictus Nicolas Jacobus
et Antonius Chorzewscy plenarie Convicti. unus
ad Alium se se non referendo. Quinimo in si-
mul Possessiones suas. Ex Capite Ob Gnosi Alberti
Chorzewski in Bonis Lukoszyne biki habitasse.
Summam Octingentor Florenorum Polon Albae Arigenteae. sine
procento monetae in vim Dotis Inscriptam una-
cum provisione per quinque a Centum Compu-

tanda.

computande Summam tantam Originalem rem Eccl.
Ecndo. in atyno Crastino Festi Natlis S. Joannis Baptiste
in Cui Gren. incidenti Coram Cubi Crdi Ploeck. dulcare
ren Bnis in Causa Contraventionis Circa Macrem
faciem publicanda Solvant et realiter Enumerent
Quita Rena Septem Marcar Polon Parti in Dno
et Sub Rigore que cyrra Judicio suo tobiq in-
stanti Solvenda Et sublationem vere Trinar Con-
demnationum in Officio Crdi Ploen Obtentar. pro-
quaq Parte per Penam Simplicem Quatuordecim
Marcar Polon Parti in Dno Solutionis Jesus, et sub-
Rigore dimitti Judicio vero suo per medium in-
stanti sub exercitio Rigore Et Regestro Bonu-
lium Et tondendo Pilos Solvant, et realiter Enume-
rent. Quarti Gren Rigore.

Inter Illtrem Rdm. Ludum Dionisium Machoinski Promotor
Sacrissimi Rosarij in Ecclesia Bonidaciend. Actr per Dn
Joannem Jurnowski. Et Dn Ludovicum Ciszowski Pdt
Et Judicem per Dn Paulum Lotkiewski. Comparend et
Rem pidtor Controversiam quar Partium Contro versi-
is Exauditis. Decidendo Unum Partis Arborem quercian
per Inscriptionem Autham sub Rubr Pdte in Cra-
stino Festi Decollationis Sancti Joannis Baptis Ao
1754 Rb. Summa Quatuor Millium Octingento-
Florenorum Polonic Monetae in Forris Prussic curren
tibus quemlibet Rigintadrospis Prussicis computandis
ab Rdo Domino Illustrissimo Jacobo Ciszowski Ca-
nonico Cathedrali Ploczcen. Canonico Vladislavien. ac
Ecclesiam Bonidacien. Parochialem Serissimi Ro-
sarij B. Virginis Mariae cuilibet Praemoten.
circa Eam Ecclesiam Existenti. apud Rem Praesen tes
et Consules Civitatis Veronae sive in Cur Bonis Civi-
tatis huius hereditariis Juris Et Pondendo Quercian Can-
su locata esse probatur. Et Ex re Ejusdem Summae
ut Antecepens Proprie medemus Cti Mosses Cie-
szowski quemlibet Promotorem Succedencum Gren

taro tenetur. prout et de facto. Ittem adm Rndus
Dionisium. Machainski. Promotorem Presentaneum
Sacrissimi Rosarij in Ecclesia Parochiali. in ethuit, literis
missibilibus de data 20ma die Vigesima Mensa 7bris Ao
Dñi 1774to. in Bonis Rychartice scriptis. manu pro-
pria D. Grzi Cieszewski subscriptis Cperendo de Pro-
pro Censum retentum. pro uno Anno. interendendo-
Civitatem Torunen; sive Ejus Camlariam. Eid. Ittem
adm Rndo Machainski. moderno Promotori Exolvere
et per Ponctatorem. Imperitas Obligationes, Promotori
explere. in mandando. ob Civ literis Exportulando. ad impleo
tis literis. specificatis Obligationibus Judm decernt,
Quatenus. Mosus Ludovicus Cieszewski in citando-
literis suprascriptis de Anno et data pro uno Anno.
Censum. ac Summa Quatuor Millium Quadringen-
tos Florod Polond monetae Prutenicae. Summam Censu-
alem Trecentos Viginti Dyd. in et pro Festo Secundo Pen-
tecostes S. Jacobi Apli in Ao Quanti in citandi. Coram Acto
Crone Ploccen. sub Pena Bnis in Casu Contravention
circa Mansionem faciendam publicanda admanus Pa
et quietationem Partis Actoreae solvat, alias aliter Emu-
moret et Lucta Pena. Prium Marcas Polond. Parti in-
Dno Solutioni Officio et Sub rigore Ecclesiastici Judicio suo tot
dem in stanti solvenda ac in hoc Omnimus Cuncq Con-
sum ad manus moderni Promotoris pro solvenq
pro uno. Anno Ex Camlaria Torunen Pars Citta ci-
bi repetat, Jam autem pro sequenq Annis Jd Bonitis
Rdo Dnō Machainski modernus Actor. juxta Obli-
quantiam Inscriptionis sibi vindicat decreti Petendo.
Inter Mosum Joannem Strembenski Actum pltm. Et Mosos. The-
man et Albertum Smardzewskie. Cito et Judicene per-
Dñi Themam Smardzewski suo et aliorum pltm. Compa
rens et eorum pietor contro vertens, quod Partium
Controversijs in hoc suum Inducia Examinis. Deci-
dendo. Imum per Decretum Antecessi Judicij sui in-
pisctis Communicationis documenta conservata.

Judm

Judm suspensa tantisper satisfactione Communicatio-
nis Documentor ad Decisionem Principalis negotij pro-
sequenti Judicior suor Cadentia Ex Alternata in ~~Rawa~~ Płocko
celebranda. circa quod decidendum negotium Partes super
Communicationem Documentor Justum Petent T. C.
Inter. Gnoses Franciscum Smoszewski et Theresiam Dłużniewska
Invicem Conges Actores per Gm Joannem Szczepkowski In-
scriptum Plenipotentem et Gm ~~Paulum Zołkowski~~ Joan-
nem Dłużniewski Citm per Gm Paulum Zołkowski Inscript
Plenipotentem Comparen et secum judler Controvertenc
quarum Partium Controversijs Exauditis. Decidendo Gmm
Partis Actoreae Ordinata Citatione ad inventa Partibus Cau-
sam prosequi Jubet in Prosequendo Quando quidem Ex Do-
cumentis probatum est Gm Joannem Dłużniewski Sum-
mas Trinas Gnosis Francisco Smoszewski et Theresiae
Dłużniewska Congubus Debitum esse primo Summam
Quatuor Millium Quingentor Florenorum Polen in vim
Dotis. Eanq Gm Theresiam de Dłużniewskie Smoszewska
respiciens Alteram Summam Mille Quingentor Florenorum
Polen. Solius met Gnosi Smoszewski propriam Ex Pen-
denda Provisione accomodatt Inscriptionibus binis
Ossesis sub uno Eodemq Actu Coram Actis Crenn Plocen
Ao 1773tio Recognitis in Bonis Swierczynko in Pltu
Plocen et Districtu Bilsen existentibus Assecurasse
et Ab Eisq utrisq Summis Obloquentibus Quietatio-
nibus Manualibus De Provisionibus in Judicio suo
repositis Gm Franciscum Smoszewski pacificat esse
et Ultra has Summas suprascriptas Seorsivam Sum-
mam Triginta Trium Aureor Hungaricat in Pa-
cificationem Interesse Gnosae Obrębska ad scriptum
manuale De Data Ejus Die 26 Junij Ao Eodem 1773tio
in Płocko per Eunq Gm Dłużniewski in rem Gnosi Fran-
cisci Smoszewski Datum accomodasse Pro Solutio-
neq Earq Summar tam ad Inscriptiones Authas
quam Scriptum Manuale Partem Citm Judm Con-
venisse et Satisfactionem tam Scripto Manuali
quam Inscriptionibus demandanq efflagitasse

Quo Circa studendo Justitiæ celeritati Judex Decernit Quatenus Pars Citta videlicet Generosus Joannes Dzierzewski Pro Suis expensis hero Invistendo Superscriptis Inscriptionibus Officii ac Scripto Manuali Summas Allodiales Primam Quatuer Millium Quingentorum Florenorum Polonicorum Alteram Mille Quingentos Florenos Polonicos Tertiam denique Viginta Duorum Aureorum Hungaricalium Scripto Assecurati has Omnes Summas alterius Quietationibus de Provisionibus Manualibus eidem anno 1775 tum. temporis Officii Solutionis percipiendis per Partem Citatam pacificatis Citra. Provisionem non prejudicio Fratis Mathiæ S. Joannis Baptistæ Lanckoronski Coram Recto Consule Plocen. sub Pœna Banni in Casu Contraventionis circa Madrem faciendam in Officio publicanda. Ab quibus vis. Officii Justitiæ Fugiat Juris et protestationibus et quid Summam Dotalem pro sua Securitate per Martum providenda. Jam Autem Nobilis Franciscus Smorzewski propriis ad manus Actoris Solvat et realiter Enumeret Lucia Lena. Septem. Marcas Polon Parti in Jmo Solutioni Præfixo et sub Rigore Similis Judicii sui tobiq. ministranti sub Rigore Et Registro Bannium. extendendo Solvendo Decreti præd Rigore.

Inter Jos Albertum Parentem et Joannem Filium Obrębskie actor Eunq. Jm Joannem Obrębski Suo et Parentis sui nine Albti et Lucianam Nobles Lucas Trębinski et Magdalena de Ławęskie primiges Victricis et Mater Michael et Valentinus Kowalewskie præsens in Jmo dispar et se mo non Solucionis Summarum provisionibus provenien ac Contraventionis Decto Judicium Condemnare Permittunt Proinde Supp Eidq. permittitur Condemnatio et propera agenda executione ad Mentem Loci Capitalis

Publicatt

Inter Nobl Stanislaum et Franciscum Ulmyskie Actores per Mum Paulum Lotkowski Exquoriam Somotos Judici Synagogæ Plocen. Citati Rei in Jmo dispar. et Decondemnare permittunt Proinde super Eidem in lucrocondemnare et Theresiam Jazwiankę. Ob Mtm Albti Ulmyski. Subjudicis Jmi Plocz Relictam Conten Vidnam matrem.

ultimario

ultimus fortis finalis. faciendi Executionis. ratione non
~~soluere ultimi fortis finalis~~ Solutionis. Summe cum
provisione provenien permittitur Condemnato prosequi
prosequenda ad Mūd loci Capit remittitur

Publicat.

Inter Meum Jacobum Chamski Tribunum Podolen Actorem
petitū Et Inspectos Judeos. Mojsek Lewkowicz. Ersick Mo-
skiowicz Josef Satkowicz. Jacob Satkowicz. Aviel Mur-
kowicz. David Lewkowicz Judeos Synagogae Ploceñ. Citō per Dñm
Paulum Jattowski. Comparen, et secum pridie Contro-
verten Quat Partium. Controversijs Examinatis breviq; susp-
icientibus Inscribere Comparitionem ad Satisfactionem
decerto Judicij sui in Luneto Inspecta Communicatis
nis Documentis Synagogam Ploceñ. et Quoniam eaq;
Synagoga Ploceñ suspicientibus Comparitionem non-
inscribit Quinimo Comparens a Prescripta Comparitio
ne recedit, Partem Citatā Condemnare permit-
tit Proinde super Eisq; Inspectoribus Judeis de-
tota Synagoga Ploceñ, ritueq; ultimus a fortis
finalis faciendi Executionis. ratione non Solutio-
nis Summe cum provisione provenien permittitur
Condemnato et pro prosequenda Executione ad Mūd loci Ca-
pitaneum remittitur.

Publicat

Inter Josephum Joannem Apoloniam Catharinam et
Magdalenam. Virgines Nuptas Leskowskie Fratres et
Sorores pater de Germanos. et Meum Joannem Stephanum
ac Sorores Elisabetham Annam de Jnoses Hieronymum Stanislaum Pod-
skie, Andream Krasewski Stephanum Borowski Citō
per Dñm Stanislaum Podoski suos Etalios Citer nepotes
Comparen, et secum pridie Controversiam quae Partium Con-
troversijs Examinatis decidendo Citatum Partem Citatoreum
ad Judi Editum. Siquid Causa Precare sine Inquisitione
decidi nequit Proinde Judex ad Contenta Juris Et Do-
mentorum. Partis ubiq; prosequens Judicium suum ac alter-
nata in Causa celebranda Cadentia. Concedit dilatio-
nem Inquisitionis. &c.

Inter Dñm Josephum Leskowski Citō Actorem aliter. et Meum Joannem
Podoski Thesaurarium Racicien Citō per Dñm Stanislaum
Podoski. Judeos. Stanislaum. Hieronymum. Podoskie Stepha-
num Borowski. Citōs et Actorē per Eum Dñm Stanislaum.

Podoski

Pedroski suo et Alior Cit stat[illegible] pter. Ins Andream Ira-
rewski Cit per Suos Nuncios. Josephum Krzyżr Kosko-
wski Adamum Dzierski Joannem Kurjacki per Suos
Josephum Koskowski Comparend utraq; cum pter Con-
verten Lugr Parium Controversij Examinis Dec-
dendo Citacro Partium utriusq; causam adjudic Edictas
Citacro Partium utriusq; causa Ingiditione decidi requi
sigui & Causa Appns sine Ingiditione decidi requi
Prout de Judic ad Contenta Suor Edict requirentor. Parti-
utriq; pro exigenti Judicior suor. Cautionis ex alterna-
ta in Radzyn celebranda. Concedit dilationem Ingiditi
tionis. Frus Conservato.
ter Ins Paulum Zettowski Regentem Cur Vrem Plocen Act
praliter. Et ejusdem Nepotem Valentinum Zettowski
Burgrabium Cracov Plocen Dominium. ac Lucam Stadnicki
Laborensi Linum Consorte. Matrem Familias. Gzed in Mo
dicipatent, atq; Condemnare permittent prout de Ju-
per Eius dicipatem Cit raene substractu Condmis mi-
Dnis Kamienski agitatae sui Act Lesionis. Diffama
tionis. ad Clopeta. et Bombardam et de prorogatio-
nis. ad Jaculari. ac interimere Act Conationis. aliasq;
violentiar Peractionis, permittitur Condemnatio expro
paganda ad M. Loci Capitaneum remittitur
ter Suos Theophilum Bethkowski primi Ad Suos Valenti-
ni Zettowski Sturniewski ad Sacri veli secundi Suos
Alberti Sarnowski Contem Matrem et Michaelem
Sturniewski Filium. Auctores. et Reos. elegit & Matro-
nam Asiam Ejusd Filij sui Mandatar. et Suos Theophilum
Bethkowski primi Suos Valentini Sturniewski
secundi Suos Alberti Sarnowski. Antonium
et Cicilian. de Sturniewskie Juniores Congs. ad Pla-
cum Bethkowskie Cit Asserm Cit
et Auctores. per Suos Ins. Antonium Bethkowski suos ac
Conjugem et Fratres suos me pter. Comparend et secun-
pter Controverten Quar Partium Controversij
Examinis Decidendo Suam per Decretum Antecess Judicij
sui Conservatum foren Partes utraq; reperere Inquisitionem

duo

que in Judicio Eductas. Et querean in Satisfactionem
Sententiæ Judicij duo supras Cras Inquisitiones renovaverunt. Primo Satisfecisse Eam Judi adiverit et audiatur
rem Earum Condescendit Quibus lectis et Matura deliberatione perpensis Quæ vero ad Actoratum. Mõdo Sarnowski et Michaelis Dłużnieuske. Com Dñi. Antonium
et Cæciliam de Dłużnieuskie in vicem Conjuges Bełkowskie
tum et Blasium Bełkowski. in Stitutio signis Executionibus deductum est, Quõd Michaelem Dłużnieuski Mandatum Militum Exercitus Regii accepto Curru. Et uno Pari Equor. vicinor. cum Eius in Viam discessit
expost relicto uno Equo. debili. Equm Mõdi Antonij Bełkowski. accepisse. et Eundem Dñm Michaelem Dłużnieuski domum propriam rediisse. Dñm Blasium Bełkowski filium
Antonij cum Eius Militibus super Insecutum. Eundem Dñm
Bełkowski in Via Currum Quõd Michaelis Dłużnieuski reliquisse. ex hisq Circumstantijs ulteriores Rixas et Contentiones. inter se ortas fuisse. damnum in Frumentis diei Intulisse. Primo de Judõ Dñm Antonium Bełkowski pro
Epis modi violentijs Quõd Michaeli Dłużnieuski illatis
Punibilem sententiam Decernendo Quatenus. Quõd
Antonius Bełkowski Turrim Castri Plocen Superiorem. in ea pro Tra 2da pro Dñi Visitationis Generalis
in Ao Dñi Currenti. in stat Epis Sepionem per spatium Unius. Sphirare nec continuet Et Expleat necnon
in Egressu de Turri Earum Duplicem Quationem
Marcæ Polonæ Partis Earum Cubis Quod Plocen sanguo ad Sepionem Turris cõm quam Solutionis Marcæ
duo Pond Brus. in Casu Contraventionis circa Manifestationem Jacens. publicandis Judicia vero sue
Capel Marcæ per Medium. duo scriptivo Rigore Et
Registro Curiæ Ordinis Solvat et realiter Enumerat, Quæ vero ad Actoratum Quõd Antoni Bełkowski duo et Curiæ sua Com Dñi Michaelem
Dłużnieuski Promotum. Signia Ex Inquisitionibus
Quõd Actoris Bełkowski Judicio duo Constat Dñm
Michaelem Dłużnieuski in debita Prætensionem ex

re relicti Currus in via. cum Militibus Russicis
discedendo ad Gm Antonium Bełkowski usurpasse
Eunq in Via publica Ex Oppido Drobin Discedens
infestasse. et percussisse insuper in Taberna Bono-
rum Nagorki Presente protunc Gnoso Goszczynski ad
Caput binis Vicibus. manu propria percussisse Et
excepisse. tum et Inventarijs Proprijs. Eiq Gnoso Dłu-
zniewski damna intulisse. Deinde. certo tempore per Gm Michae-
lem Dłuzniewski Gm Antonium Bełkowski in lutum
trusisse. et de integro maculatum. Demum propriam
reversum fuisse. Proinde et Eunq Gm Michaelem Dłu-
zniewski non posse Evadere Poenas tam Pnales quam
Crimenales Judm sententiat Injungendo Quatenus
Gnosus Michael Dłuzniewski Turrim Castri Plocen-
Superiorem. in et pro Imo suprasero et Coram Actis
Eisq in eat, Ejusq Sessionem per Spatium Duar Se-
ptimanar continuet Et Expleat, nec non in Egressu-
de Turri Poenam Quadruplicem Quatuordecem Mar-
car Polon Parti sub Rigore pro ut Supra Judicio suo
Earunq Marcar per medium in instanti sub Poena Bnis. ex Re-
gestro Pnalium publicanda. itiq solvat et realiter
Enumeret. Intuitu vero Damnor siquidq Ex Inquisi-
tionibus. Premissa Damna. ab invicem sibi illata esse
probantur. Proinde Judm Damna Damnis. Compensan-
da habere vult. Quantum vero Spectat Bonifica-
tionem Currus per Gm Michaelem Dłuzniewski a
Gnoso Antonio Bełkowski siquidq per Milites
Moschoviticos. Altedictus Currus. interceptus esse
probatur. Proinde non posse Pretendere Bonifica-
tionem Ejus Judm sententiat Decrti Presenti Vigore.
Coram Mco. Stanislao Kuczkowski Judice Crnd Probro-
vinicen in locum Mci Maximiliani Brunonis in Moyko-
wy Sirakowski Subjudicis Imis Plocen. ad hanc Causam

substituto

substituto Subdelegatore Inter Eundem Meum Maximiliano Bramarem ex Meykowy Strakowski Subjudicem Trem Plocen Act. pmo. liter. et Trem Theodorum Jaroszewski Camerarium Granibalen. Plocen Cui, per Trem Simonem Rudowski. Tandem. de Consensu Partium utrar Causa Citato rejector. ad sequentes Orne Conservato

Super primam Jurisdictionis Subjudicis Subdelegati Subjudicis Subdelegatore

Coram Eod. Meo Subdelegato et supra. Inter Eundem Meum S. Strakowski Subjudicem Trem Plocen Act. pmo liter. et Trem Paulum Kaetubowski Subjudicem Imer Vispegrodien. Citato per Trem Thomam Zalewski Comparente et Rem ju Ster Controvertente Quar. Partium. Controversij Exaudito Decidendo Unum Partis Actorce Lucianum Camaszer Citatio adsona Mlice Jarmuty. Obi Mei Pauli Jaroszewski Succamerarij Plocen hel vocati adsens Juri Obligatorio. Mosi Theoderi Jaroszewski Subjecta. Maore Coram Actis Crom Plocen Sabbo post Diem Septuagesime sedilicet. die Decima Octava Mensis Februarij Ao Imo per Meum Leone m Tesaurum Thesaurarium Siepraeck Ejusq Obi Mei Succamerarij Plocen orga Mei Paulum Kaetubowski Subjudicem Imer Vispegrodij Conuccaperem. Quae Rem. utro ag Eidem Meum Kaetubowski quem Meum Paulum Kaetubowski jure Succedivo rapiendi, in Actis Plocen. Consistere Edita approbatur. Proinde Causa Rem Vero Nostra Competenti adventa Partibus procedere mandat, in procedendo. Signica Pars Actorca. ad Excceptum Rogatis. Judicis Sub Actu Feria Quarta post Festa Solennia Sacri Pentecosten. sedilicet die Ima Mensis Julij. Ao Imo Videlicet sub Tractu Judicior Quer. mente Complanationis. inter Obi Meum Ignatium cum. Obi Mca Barbara Jaworzewna in primis thero pro exacto abuna. et Meum Antonium Mathiam. Civi neminis in Secundo thero cum Mca Antonina Lazarska. Obi Mei Hyeronimi Strakowski Vexatorij Cromenecen. procreatis Filios. Patra inter se germanes Strakowskie Vexatorij Cromenecen. Partes ab altera. Plocie die 24 Julij Ao 1750 Hto Juxta Actis Crom Capud Plocen. Sabbo

** Actis Crom Vispegrodien. Feria Sexta. Ipso die Festo Sanctae Hedvigis Viduae Ao 1750 Hto. in Scripta Plenipotentes.

in

ni Joachimo Fabi divel Annel Generticis Gloriosissimæ
Virginis Mariæ Aõ Eael per utroq; Patrio roboratæ
tum et Punctis certis ad altedictam Complanatio-
nem inter Fratres Conscriptis subsecutis pro restitu-
tione Adol Varij Generis ab Illo Ignatio Si-
rakowski Fratre nato majori pixta Obligationem
Complanationis Beneficiariæ debitis Consensu et
suo in Judicio repositum adsens agit ex Jure-
quæsito tenore Cessionis in Curia Regia Varsaviens
Trã 5ta post Festum Visitationis Beatissimæ Virginis Mariæ
Aõ 1765to. per Berthem Admissionum Antonium de Be-
gnadacice Sirakowski Scholasticum Gnesnen Auditorem
Curiæ Primatialis Illi Mri Hieronimi Sirakowski Ve-
natoris Cracovien. cum Mea Antonina Laszcka Ma-
trimonialiter procreatã filium in rem Mei Maximiliani
Sirakowski protunc Tribuni Militis Volen. adsens Subsi-
dicis Ejusdem Militis recognita agit Causaq; Facti simplici-
ter in re ac recenti Liquidationis suæ in Judicio ver-
situr. Proinde amputata per Partem Citatã indebite
petitam Communicatione Documentorum Partis Actoreæ. Com-
petentiam Actoratus probanti tum et Partis Citatæ
Judici respondere mandat in respondendo. Quemam-
modum in Judicio suo sufficienter probatum est Illum
Ignatium Sirakowski Venatorem Cracovien Fratrem
natu Majorem quem Mri Hieronimi Sirakowski Filium
mediante Contractu resignatorio in Bonis Za-
berowo die 14 Xbris Aõ 1759. inter Eund. Meum Igna-
tium Sirakowski ab una et Meum Paulum Kaczu-
bowski Endofertum Parte ab al-
tera Conscriptis manibus Eael propriis tam Contrahen-
tum quam Amicæ subscripto Cuiusq; Prãd Dispo-
situm quam Amicæ subscripto Cuiusq; Prãd Dispo-
sitione Trã 2tia Ante Festum Thomæ Apti
Aõ Eod modo Oblata perrecta pro Summa Quin-
decim Millium Florenorum Polon. Processerit Meo Paulo Kaczubo-
wski. Ex altera Dispositionis Divendicis Eael Bona
et Bona Curtina in Patria Dispositionis consistens.

ricuan

Suam Possessionem rehabuisse. Mcum vero. Kadłubowski En-
siferum Vissogrodzien. Possessione Pdictor. Bonor. Cumine
ac participatione Proventuum gaudentem Pdicta Ado-
ra Varij Generis Excerpto Registri specificata ac Com-
planatione Inter Mcos Sirakowskie Fratres subsecuta
indigitata moderno Cessionario Mco Maximiliano
Sirakowski Subjudici Terri Plocen tam per Old Mcum
Ignatium Bro Cumina Jurisdatorem quam Mcum Kadłu-
bowski hereditatis Juris quaesitorem non pacificasse
sed pro loco pacificationis, testante Inscriptione Oppsa
Fra 2da Ante Fm S. Thomae Apli Ao 1759. Summam
Quatuor Millium Sexcentor. Octuaginta Florenorum Po-
lon. pro Pctio Bro Cumino super restantem. per Pcen-
situm Mcum Paulum Kadłubowski Juris Quaesitorem Mco
Ignatio Sirakowski Jurisdatori suo Expendenda Pro-
visione. ~~Inscripsisse~~ Coram Actis Crcen Vissogrodzien recog-
nita Assecurasse. Mcum vero Ignatium Sirakowski
Fratrem natu Majorem Intercedentibus Fatis suis Ste-
rilibus Summam Altedictam Inscriptitiam Fratribus
suis Jure Successivo porrexisse. Partem vero Actore-
am videlicet Mcum Maximilianum Sirakowski Sub-
judicem Terren Plocen nonnisi adpsens Ex jure Quaesito
pro restitutione Altedictor. Frumentor. Varij Granij
ut pote Corretor. Sexaginta Quatuor Mensurae
antiquae Plocen et Duar. Partium unius Correti ad
Maonem in Terri Commabus Tribus Plocen in Raciąż
Fra 2da post Fm Purificationis J. V. Mariae scilicet die
Sexta Mensis Februarij Ao Psen in Fundamento
Complanationis Fraternae supra de Data Et Actu-
roboratae Factam. Mcum Paulum Kadłubowski
Subjudicem Terren Vissogrodzien modernum Cit
convenit, Registrumq Eorae Frumentor. ab Old Mco
Ignatio Sirakowski ad pacificandae debitor. manu pro-
pria subscripto suo in Judicio reponit, Fundumq Bo-
nificationis, ex Inscriptione autha Old Mco Ignatio

Sirakowski

servienti apparentem et apud Eunc Mcum Kadłubo-
wski haerentem demonstrat Proinde Judm decernit
Quatenus insistendo Regestro per Partem Actoream
Judicio suo ad liquidanc porrecto tum et Compla-
nationi Inter Mcos Sirakowskie Fratres subsecutae et
quicq prime pro Corretis Sexdecem Et Mensuris
Duobus unius Correti Siliginis hyemalis quemli-
bet Corretum Octodecem Florenc numerando efficienc
Quotam "Ducentorum Nonaginta Septem" ~~[illegible]~~ Florenc ~~[illegible]~~
~~[illegible]~~ Polon. pro Corretis Viginti Quinque
et Mensuris duobus unius Correti hordei a Flore-
nis Quatuordecem Polon "numerando" efficienc Summam Tre-
centor Quinquaginta Septem Florenc Polon Item
pro Corretis Undecem Pisi a Florenc Quemlibet
Corretum Octodecem taxando Summam Centum
Nonaginta Octo pro Corretis vero Duobus Ocimi
Quemlibet Corretum a Florenc Quatuordecem Florenc
Polon taxando efficienc Quotam Viginti Octo Florenc Polon
jam autem pro Corretis Novem Tritici et una men-
sura unius Correti Quemlibet Corretum per Vigin-
ti "Quatuor" Florenc Polon taxando efficienc Summam Du-
centor Viginti Duor Florenc Polon pro his Omnibus
Frumentis Mensurae Plocen antiquae Summam in
unum Computatam et Coagulatam Summam Mille
Centum Florenc Polon ex Summa Alte dicta Qua-
tuor millium Sexcentor Octuaginta Florenc Polon
in Bonis Cumino Inscripta post Fata Old Mci Igna-
tij Sirakowski jure Successivo devoluta ex Jure
Quaesito Cpdictor Frumentor Parti Actorae supra-
scriptus Mcus Paulus Kadłubowski Subjudex Mris Visogro-
dzen Br Cumino Haeres emundando et Pretium
Eorc Br adhucusq de integro non Exolutum in et
pro Vigilia Festi Nattis Sancti Joannis Baptae in Ao

Cpsen

Pręs Judicanti Coram Actis Cręd Plocen sub Pena Bnō
ri Casu Contraventionis Circa Modum faciendę publi
canda. ad Manus Et Quotationem Partis Actoreę dive-
ęjus Specialis Plenipotentię Solvat et aliter Emune-
rit Quota Pena Septem Marcar Polon. Parti in Pręd
Solutioni Realiter et sub rigore simili Judicio Mo-
tatis mis stanti Solvenda Decrēt Pręs Tigore
S. Kurzkowski ICB D in Locum M. Subjudicis Loci Plocz. ad Causas
Plocz Substitutus Subdelegatus mpp.

Super Secundam Coram Eōdem ut Supra Inter Illmum et Rndmum
Antonium Mathiam Notarium Rni Decanum Cathdrm Plocen Qua
stodem Ghnerem Tribus Rni Presidentem et Meum Maximilia
num Brunonem in Moyhowy Subjudicem Trien Plocen Heraldo
rum Fratres Inter ex Germanos actt per Eundem Meum Subjudi-
cem Suo et Illmi Rdmi Fratris sui nne pbter. et Meum Sam
uelem Kaltuborski Subjudicem Trien Visprogrodien Citt per Gnm Tho
mam Jakubicki actis Coram Visprogrodien Fria Sexta Ipso die Festi
Sanctę Hedvigis Viduę Electę Dei anno 1775 Inscriptum Pleni
potentem; Sufficienti Comparitione admventa Partibus expedi
mandat, in Experimento; Veneri Partem actoream Docere Pręs
citt de Trino et Contentis Docuit, Prosequentes in Prosequen
Ulterioribus Partium Controversijs Exauditis Judex Decidendo
Partium Ltis actoreę Suum ad Judicium edituum Judex Decernit
Quatenus Partes Utraq Documenta quędris Causam Ipsam evincen
excludunt pretium Dnm Cumina Demonstrantia proavio Comen
dent Summario et expendo Justo Sequen Judicior Suor Caden-
tia in Rkiche exalternata Celebrandę Sibi abinvicem Commo:
nicent. T.C. pro quo Trino ex Communicatione Jneidem Partes
quos voluerint Edicant Edictandi Comparcant.

S. Kurzkowski ICB D in Locum M. Subjudicis Locipra
sens ad Causas Ipsius Substitutus Subdelegatus mpp.

Coram Eōdem Subdelegato ut Supra Inter Eundem Meum Maximilianum Sera-
dowsky Subjudicem Trien Plocen Actorem Pbrem; et Gnm Theodorum
Rurzylo Citt pralitar et Infidelem Majorem Jaek Citt per Eundem Coram
Judicio praesens Comparens et secum Judicii Controversens qua Par
tium Controversys in Judicium Suum Inductis exauditis Judex De-
cidendo Citatum Ltis actoreę parti Citte Suum ad Judicium edi
Quoniam Pars actorea ad Manum Coram actis Tribus Plocen in
Bilsko Feria Secunda post Dnm Rogationum Scilicet die Vigesima
Secunda Mensis Maji Anno Ipsius Cong Gnm Theodor Rurzylo Dnm

Defect

Dębski Tenutarium Possessorem ac Perfidum et Infidelem Major
Jaek seu Marchiel Vocitatum Tabernae in Eisq Bonis Dębsk aren-
datorem atq Famatos Joannem Opolski Vice advocatum Adamum
Czuperski Scribam Adalbertum Rogozek Scabinum Civitatis Bilscen
~~Civis~~ Incol[illegible]as et Cives Intuitu ab Infideli Judaeo in suis actis
Civilibus Conq Prnam Nblitarem Dignitate Judli gaudentem in de-
nigrationem honoris et Ultra praeserum Legis Protestaonis cum Obductio-
ne Sub Actu Feriae Tertiae pt Dm Oculi Scilicet die Vigesima Pri-
ma mensis Martij anno praesenq circomscriptive adnotatae et
susceptae factam pro poenis Circomscriptionis ac eliminatione alte-
dictae Protestationis ad Infideli Judaeo coram actis Incompetentibus
Subsecutae agit, Poenas sup partem Citt promentas Concludit, are-
stum Sup Infideli Judaeo Coram actis Crenq Plocenq Feria Quinta post
Dm Jubilatae Scilicet die Undecima mensis Maij Anno Eoq antequam
Maatio Subsecuta esse apud Gm Purzycki Dnum ad detententionem
pro Subeunq Poenis respectu Circomscriptionis Impositum reponit, Pars
vero Citta vdt Gsus Theodorus Purzycki Suprafatum Infidelem Judae-
um ad requisitionem aresti extradere renuit Quinimo demandato sui
Suprascram Protestaonem ~~[illegible]~~ Cum Obductione Coram actis Civili-
bus non Competenq Dignitte Partis actoreae ~~[illegible]~~ Correspondenq et Con-
trarijs per Praedictum Infidelem Judaeum factam esse Judlti agnovit,
Proinde Judm Considerato Partis Citta hoc in decenti Ausu referen-
dose ad legem positivam de Circomscriptionibus Sancitam Eunae
Gm Theodorum Purzycki Judm Punibilem Sententiat, Decernendo =
Quatenus ~~Ab Actu~~ Turrim Castri Plocenq Superiorem Inet pro Feria
Secunda post Fm Visitaonis GVM. In Anno Psenq Incidenq Ineat ejusq
Sessionem per Spatium Duar Septimanar Sine Intermissione
Continuet et expleat nec non Ineggressu de Tuni Poenam Duplicem
Quatuordecem Marcar Poll parti Coram actis Crenq Plocenq Sub Poe-
na Bnis in Casu Contraventionis Circa maonem tam quoad Sessionem
Tunicam quam Soluonem marcar faciendq Publicanq Judicio suo
permedium Inmstanti ex Regro Pnalium extendendo Solvat et enu-
meret, Quantum vero Spectat Proaonem Cum Obductione Coram actis
Civilibus in denigrationem honoris Partis actoreae factam Eanq Judm
ad primam requisitionem Ptis actoreae ex actis Civilibus Advocatiali-
bus Bilscenq eliminanq Censet, extractum vero Instantanee per mtem
Judlem Comburenq Declarat Interea vero praetensionem ~~praetensiae~~
Ejusq Perfidi Infidelis Judaei praevia faciendq Coram actis Competenq
Statui Nobilitari Congruis Querela ac è Converso Siquae Interse Suprascrae
Partes abinvicem habere possunt, et praesumunt, easq Vindicare non
Impedit Civitatem vero Bilscensem seu potius Suprascros Famatos

maone

manifestatione Partis actoreæ Contentos uti disparere, Condemnare permittit; Sup quibus disparere, Joanne Opolski Vicæadvocato adamo Cuperski Sinba Civitatem, Adalberto Rogerek Scabino Civitis Dicsere, Per Lucro Decernendæ Leges Rm Descriptæ Rne Protestationis Lecive cum Obductione ad acta sua Civilia advocatialibus exceptionis permittit honoris M. Actt protractionis permittitur Condemnatio et Properagenda executione ad mum Loci Capitaneum Remittitur

Publicatt

Stanislaus Stng. Kuczkowski JCtus D in Locum sui Subjudicis Loci presens ad causam presens Subscriptus Judex

Inter Mum Bartholomeum Mazowiecki Tribunum Zawstrzens actorem ex
Gm Paulum Sztolowski Invicem Plentem et Quoniam Mus Franciscus Jadomski Capitaneus Gambinens Citt presens in Fino disparet et se Condemnare permittit, Proinde Sup Eo per Lucro Solutionis Summa cum Provisione proveniens permittitur Condemnatio et pro peragenda executione ad mum Loci Capitaneum Remittitur

Publicatum

Inter Gm Josephum Kotkowski actt Ptm et Gm Joannem Szczepkowski Burgrabium Creng Plocens Citt pleb Reum Partem actoream Docere Partem Citam Docere Ptem Citam in Fino et Contentis, Docuit, Prosequantur ipse Prosequendo, Movit Isus Szczepkowski Burgrabius Cmis Plocens ad Judicia Tribunalia Rni Petricovien non admissa, protestatus Judm cum Parte reprotestatur Comparere et [illegible] Controversijs in Dm Suum Judicialis exauditis Judm Decidend Citm Ptis actoreæ Suum ad Judm edictis Inquia Causa presens Sine Inquisitione Decidi nequit, Proinde Judm ad Contenta Fini et Mandatum Partis actoreæ Parti Utriq Prosequens Judicior Chori Cadentia in Plocko exalternata Celebrand dat et Concedit Dilationem Inquisitionis T. C. Comparend et Reum Judic

Inter Controvertent Eumq actt ut supra Ptes et Quoniam Ntes Joannes et Eva de masalie Invicem Conjuges Parentes Thomas Filius Agnes Ntis Jacobi Malewsky Anna Ntis Felicis Grzewsky Conjuges Filiæ Suæ minæ Citati presenti in Termino Disparent et se Condemnare permittunt, Proinde Super Eisq Disparentibus Ratione sui actt Oppressionis Molestiæ Affectionis adinventis medis Depressionis Aliarum Oppressionum et Inconvenientiarum peractionis Permittitur Condemnatio et pro peragenda executione ad Mum Loci Capitaneum Remittitur

Publicatt

Inter

Inter Gm Fabianum Bukowski actt et Pter Gm Adamum Jezewski
Citt et actt pltr Gm Agnethem Dambrowska ott Gri Martini Wrich
di Contem Relictam Viduam citt et actt per Stonetum Adamum
Lada Mleū Gm Znalem, Quoniam Comparens Gsa Dambrowska
Gm Dambrowski in lecto agritudinis decumbentem Inuent, et sup
commque requirenda Dilapsus
veram ejus Infirmitatem ad Jurium esse trahit, Proinde ad mi publi
Cor adiuento adeliter Mlis in eam Juris Rotham provid Cas Gsa
Dambrowska Comissum
et actualiter habet in lecto agritudinis decumbit et
ad attestandum Causam predictam, adiuc non protest, prefixit Jre
Mlis Rotha Sepranera per Judm Suum depromta pt quod pre
citatus Dns Cis Inoscy Dambrowski pro sequens Judicior Suor Ca=
dentiam in Pctibus Celebrans dat et Concedit Dilationem Insfi
mitatis qm Jr Cas sequens Cadentia Cas Gsa Dbrowska Com
probare tenebitur. J. C.

Inter Gm Franciscum Kowalewski Ultimi nuptus ott Gnosi Alberti Ze
linski Contem citt in apia Gnosi Pauli Zoltowski suo et Marti
ni suo nomine specialiter Gm Dominicum Kowalewski Burgrabium Cra
cov Avunculum et Mariannam Annam alq Margarethan Vir
gines Innuptas Osiedlii citt per Gm Joannem Kwiecki Comparen
et secum Judli Controvertens quad Partium Controversijs in Judo
suum Inductis exauditis Judex Decidendo Primum per Decretum
anteacti Judicij sui Conservatum Teneri Gsam Dorotheam Za=
tisfacere Decreto anteacto in Puncto Injuncta Pralis Compa
ritionis Dj ministranti et quoniam in Satisfactionem Senten
tiæ Judicij Sui Cas Gsa Trębinska plter Comparitionem Inscripsit
Proinde Sufficienti Comparitione adiuenta Partibus experi
mandat in experimento et Quoniam Comparens ab Inscripta
Comparitione recedit et Suos Principales Condemnare Permit=
tit, Proinde Super Eqre in lucro Cassationis Inscriptionis pro
re Quad Osiedlicki Impertinenter recognitæ qua Cassata Solutionis
Summe milliun Florenorum Pol cum provisione provenien permitti
tur Condemnatio et pro per agenda executione ad m. Loci Capitanei
um Remittitur.

Publicatt.

Inter Gm Martianum Wolkowski actt per Gm Bonaventuram Ciollo
wski et Prem Andream Cujus vis mis Konieczki Canum Cathlen
Cracov tum Gm Joannem Rafalowski citt per Gm Jacobum Zewski
Tenen Partem Actoream Dogre Partem citt de Trno et Conten
tis Docuit Prosequantur, in Prosequendo Controversijs Partium ex
auditis Decidendo Citatum Pris actoreæ pro extraditione Subditæ
parti citte Suum ad Judm editam Quando quid ex Documentis
in Judicio suo repositis Sufficienter deductum est, Liam Agatham

et Helenam

et Helenam Subditas de Bonis Szeligi Gō Martiani Ciołkowsky
haeredit Augustas esse, et in Bonis Wola Episcopalibus ad Clavum
Cervonen Spectant et quia Lām Agatham cum Lō Carolo Eruna
Bonis Wola Subdito nuptam esse, iam vero Lām Helenam Virginem
Innuptam in Eisdē Bonis Wola apud Sororem Suam extitisse et
Commorasse, in Eisdē Bonis Wola officioso Aresto ex requisitione
Officiosa Suprascr Gnosi Martiani Ciołkowskis Supradict Sub-
ditarum et Domini haereditarij Coram actis Castren Visegradien Sab-
batho pō Fm Sancti Andreae Apli nempe die Tertia mensis Decem-
bris anno 1774. recognito apud Fm Joannem Rafałowski Clavis Cervo-
nen Arendatorium Possessorem praesentas esse, Easq Lucas Agatham
et Helenam Liorum Petri et Constantiae Ermorum Coniugum Bud-
kow de Bonis Szeligi Ejusdē Gnosi Martiani Ciołkowski Haeredit Te-
stantibus binis testimonijs ex Libris Metricis Baptisator et quae Sn-
mo de data ejus die Tertia Februarij anno 1746. per Rndm Thadaeum
Kolaszewicz Carcum Ordinis praemonstratens Conventus Plocen, Com-
mendarium Eccle Stupen Lām Agatham Liorum Petri et Constan-
tiae Budkow Coniugum ex Bonis Szeligi Subditor Filiam Bapti
satam esse, Altero de Data ejus die Decima Octava Augusti An-
no 1751. per Rndm Ignatium Budkowsky Carcum Praemonstra
tens Ordinis Commendarium Stupen Lām Helenam Liorum Petri et Con-
stantiae Budkow de Bonis Szeligi Subditor Filiam Baptisatam, Ultimo
In Stupno die Vigesima Sexta Maij Anno Quo Coram Rndm Rndm Simone
Dolnikowsky Commendarium protunc Eccle Stupen extradictis, Natas
esse, ex Eisdē Bonis Testante Supradicto exarato Aresto ad Bona Wo-
la Episcopalia Aufugas esse, pro quar extradictione Partem Actorem
Item citatam Suam ad Judm Convenisse, Quo circa Judm attento Sub
ditatu Gō Ciołkowsky Suprascr Subditar Documentis Probato de
cernit Quatenus Prlis Rndmus Konicwski Canon Cathedr Plocen Cel-
sissimi et Excellentissimi Principis Episcopi Plocen Commissarius et
Gus Joannes Rafałowski Clavis Cervonen Arendatorius Possessor Lām
Helenam cum rebus ejus Propris Jam vero pro Lia Agatha Leo Carolo in Do
nis Wola Nupta altiram Subditam ad Labores Domeam et Condignam
gm Sibi Lam Actoream ad recompensam Sufficien eligere Voluerit ex Eam
Clavi Cervonen Jtiq cum rebus ejus propris in et pro Vigilia Festi Nativ
Sancti Joannis Bapte Coram actis Cten Plocen Sub Poena Bonis in
Casu Contraventionis Circa Manend in Jtiq Jurisdic Publicanq una Cum
Carentia Laboris ab Eaq Subdita ab actu aresti debitor et Jpsi Ejusdē
Liquidatoria Pti actoreae extradatit Lucta Piena Trium Marcar Polon parti
in Jtiq extradictionis Judicij sui totius in Instanti Solvend Decernen Vigoreq
Interdicti Manutenendi per Ipsiusq Sem Ordinem Manend.
Martiani Ciołkowski Actt per Fm Bonaventuram
Ciołkowski et Quoniam Perfidus et Infidelis Lewek marlowicz
Antecaetus Taberna Wilkowien Actt praesens in Trne dispar et
se Condemnare Permittit Proinde Jup Eos Jn Lucro Ulterioris
Fortis Finalis ac Indilatae Jurisdictionis executionis per Bonae

arendatorem

arendatorem Testorij per vigilantiam in Wysowo Combustionis
in Eod Dosenio heredy Testi actt proprij Combustionis pro suore
hordeo Testo via non de Integro deSgne eliberato et commode sui
applicato prout Inquisitionibus pro habitur ab actt Jadebite
benificationis pretensionis Permittitur Condemnatio et pro
peragenda executione ad Meum Loci Capitaneum Remittitur

Publicatt

Inter Eund actt per Eund ut supra et Quoniam Perfidi et Infide-
les Alexander hirurgus et Salomon Judaj et mercatores Plo-
cen actis praesen in Trne disparent et se condemnare Permit-
tunt Proinde super eisd actt me Summa decentor nona-
ginta octo Florenor Polt cum bonis provisionibus pro veniencon
Solutionis Jmo Decreto Judicij Sui Contraventionis in duro
ultenionis fortis faciendae executionis Permittitur Condemnatio
et properagenda executione ad Meum Loci Capitaneum Remitti
tur

Publicatt

Inter Gnm Casimirum Struzinski actt per Gnm Bonaventuram Ciol-
kowski et Quoniam Gnosus Melchior Zielewski citt presentes
Trno disparet et secum Condemnare Permittit Proinde Super eod
duro Ultimaria Fortis finalis ac Judicata faciendae executio-
nis Rne non Solutionis Centum Sexagenum cum Provisione Provenient
Permittitur Condemnatio et properagenda executione ad Meum Loc
i Capitaneum Remittitur et Magdalenam Maliszewska Gneri Jo
annis Brudneki Concertem

Publicatt.

Inter Meum Theophilum Zoltowski Tribunum Sawlerzens actt ex
citt Gnm Paulum Zoltowsky Gnm Simonem Wolowczynski citt et Com
Gnm Theodorum Purzycki actt per Gnm Joannem Gumowski Gnm Theo
dorum Purzycki citt Utr Comparen et secum Judicii Controversiarum
num Partium Controversijs in Judm Suum Inductis exauditis Judex
Deidendo Finem per Decretum antecedi Judicij Sui Conservatum Se
nen Partes Utrasq Inquisitiones Suas in Judicio edutas reponere Dig
in Instanti et Quoniam in Satisfactionem Sententia Judicij Sui
Partes Inquisitiones suas reposuerunt Proinde Satisfecisse Partes
Easq Judex advenit et ad lectionem Inquisitionum earq Condecen
dit Quibus lectis et Matura deliberatione perpensis ac trutina
tis Quarum quidq ex eius Inquisitionibus cuiquam Utriusq Partis
ter Deducitur Imprimis Gnm Clemenem Zolowczynski Dona Luto
miryno Krola a Meo Zoltowski Tributo Sawlerzens modo Obligato
rio Tenuisse tempore Cujus arendatorem Possessionis nullum quod dam

Damus

Damnum in Eisq Bonis Jubulisse verum in post Eaq Bona Lutomirzyn et Lub
in Possessionem Arendatorium Gio Purzycki dimisisse, et Eunq ne
aliquem Subditis Inferat Injuriam monuisse, et in Contractu Eq
Gio Purzycki dato precautionem fecisse attamen Jmo Theodorum
Purzycki recipiendo hec ce Bona in Possessionem Suam non atten
admonitione Jmci Tolloszczynski Subditos Bnis Lutomirzyn Labor
bus nimis Macerasse, non nullos Concussisse, tempore quodam Lmo
Albertum Conuitere: attentantem in Dmo ejus propria non invenisse
tantum modo Uxorem ejus Circa Laborem Carbasi reperibilem fla
gro absq ulla tne Concussisse, Equos Ejus Subditi proprios ad Fore
stam abagere demandasse Eaq Equos laboribus macerasse, Quibus ca
motivis Eunq Lmum Albertum de Bonis Lutomirzyn Subditos Ju
jam Causasse, et Eunq Lmum Albertum cum Uxore et pueris Su
is nocte Clurru uno Pari equor ingigatur aufugisse, et ad hoc ce tem
pus nec dum reversum esse, Quamde Judm attenta per Jmm Purzycki
Causatione profugationis Sententiam et Decernit Quatenus Idem
Jmus Theodorus Purzycki qua Causator Profugationis Subditor Supra
dictorum Lmum Albertum de Bonis Lutomirzyn Subditos Cum
Uxore et liberis ejus Coram Actis Cmne Plenem Jnet Pro Feria
secunda post Fm Sancti Michaelis Archangeli Anno Quem Jnci Dem Sub
Lana Bonis in Casu Contraventionis Circa maonem in Jbiq facien
Publicanq Rio Tolloszczynski Statuat Quoniam vero Jmus Simon
Tolloszczynski ex Ejusq Jnquisitionibus nihil esse reus redarguitur
quin imo Ejusq Jnquisitionibus Plene Emundatus existit Pro
Judm Eunq Jmm Tolloszczynski à quavis Jmpetitione Mei Fol
ursus Liberum fecit et Pronuntiat Decreti presens Jrgore Ene
obstante Scripto Recipisse.

Jnter Jmm Mariannam de Tolloszczynie Jarmutowska Relictam bnis
Matrem et Franciscum Olszewski Burgrabium Cmne Lacrocinen
actt et Clt Pltr et Mum Antonium Growski Capitaneum Guardie
Regiminis Pedestris Rmi Sae Rae Matis et Rei Publicae Clt et actt
per Jmm Thomam Lasowski Jnscium Plentem Jmm Andream Ol
szewski Cameranium Trem Lacrocimen actt Pltr et Jmm Andre
am Tolloszczynski actt per Jmm Joannem Korycki Plem Rmum
Hieronimum Komorowski abbatem Claustralem Clt per Jmm Lau
rum Tolloszczynski Religiosum in Xto Patrem Venceslaum Lul
pinski Conventus Plocen Ordinis Sancti Benedicti Praesidentem
ac Totum Eunq Conventum Clt per Eunq Tenen Partem actoree
am Vidt Jmm Mariannam de Tolloszczynie Jarmutowska Dicere Partem
Clt vidt Conventum Plocen Ordinis Sancti Benedicti de Tno et Con
tentiosa Quamam Pars Actorea Relationem authan Coram Actis Cmne Jspo
grodzien Feria Sexta post Dnicam Misericordia nempe die Quinta

Mensis

Mensis Maij Anno Presenti Comes Mauro Antonius Growski Capita-
num Guardiæ Regiminis Pedestris Sui Sæ Rae Mattis et Reipublicæ
ad Bona Jawarzec Trā Quinta post Fm Licet Exaltationis tamen
pro Loco Inventionis Sanctæ Crucis Specifice nempè die Quarta
Mensis Maij editam cum actu recognita relationis die Edicta actoris
concordanter reponit, Similiter et Copiam Actoris Comes Conventum
Pluries demonstrat, Proindè Trino Lino adinvento Partibus Causæ
præstit. mandat Jubet, in Prosequenda Ulterioribus Partium Controversijs ex
auditis Judm Decidendo Ultnes Partium Suum ad Jm Edicti Licet quia
Mauro Antonius Growski Capitaneus Regiminis Pedestris Guardiæ Cessio-
nem Super Portionem Successionis Varijs in rebus mobilibus Stemmis
pecuniarijs cunctaq Substantia post Obitum Obt Illmi Valentini Zol-
towski Abbatis Plocens Ordinis Sancti Benedicti Derelicti à Gnesa
Marianna de Zoltowskie Jarnutowska Relicta Vidua Solius met
Mūe Grewska Matre Jam autem prædicti Obt Illmi Abbatis Plocens
Filiastra Germana Coram actis Cris Visegrodiens Feriâ Secunda
Ante Fm Sanctæ Catharinæ Virginis et Martyris nempè die Vige
sima Secunda Mensis Novembris Anno 1773. Jn rem eius Mi
Growski Subsecutâns Suo in Judicio reponit, in Fundamento Cu-
jus Cessionis Successionem post Obt Illmum Abbatem Plocens adjudi-
cari Sibi efflagitab, cum tamen Judicis Seu Constat Eunq Mauro
Growski Coram actis Cris Ravens Sabbo pō Dm Jubilate Scilicet die
Vigesima Mensis Aprilis Anno 1774. per Magnum factum
a Suprafata Cessione Supe-
rius de Actu exarata et Coram actis Visegrodiens recognitâ, re-
cessisse, eoq recessu pro præstita Satisfactione Nullam Salvam
reliquisse, eumdeq gratuitam Cessionem Demonstrasse, post pre
factum verò Recessum Conventiones tam Jm Mariannam de
Zoltowskie Jarnutowska ab Una, quam Mauro Antonium Growski
Capitaneum Guardiæ Regiminis Pedestris parte ab altera die Vi-
gesima Mensis Maij Ao Eod in Bonis Lapotnia sitis fuisse, Jnivisse,
Qua Conventione per Quam Mariannam Jarnutowska Matrem
Eunq Mauro Growski Generum Suum Quasi modo ad Manutentio
nem Suprascriptæ Cessionis Omina Stimulasse, Recessum Eunq
Allegatæ Cessioni non obnoxium esse Agnovisse, Jnsuper Ossām Ap
probationem Coram actis Cris Visegrodiens Feria Secunda post
Dominicam Rogationum nempè die Nona Mensis Maij Anno
1774. ab Eaq Jta Marianna de Zoltowskie Obt Nicolaj Filia Obt
verò Jmi Joannis Jarnutowski Comitis Relicta Vidua Jam autem
Obt Illmi et Rndmi Valentini Zoltowski Abbatis Plocens Ordinis

Sancti

Sancti Benedicti Filiastra Germana effecisse, in Virtute Cujus ap:
probavit Meum Growski pro Solutione Portionis Successionis Eandem Matrem ex re Cessionis Convenisse, Quam vero Matrem per Transactiones cum Meo Growski Sedulitve Initas de Integro sive sua esse Probasse, Filias Nuptui Grozorium Mysthowski Olszewski et Rafalowski traditas et ab eisdem Prudentes Successores abalienasse eoque ex motivo Cessionem Quam Mariannam de Foltowskie Jarmutowska Matrem Grosso Francisco Olszewski Genero Suo ad Providendam Securitatem Summa Successionalis ex Solvendi Pensionis vena Censu ad vitæ tempora recognoscere Coram actis Castrensi Lucimensi Sabbo post Dm Purificationis Beatissimæ Virginis Mariæ videlicet die Quarta mensis Februarij anno presenti Recognovisse, Quorum de Insubsistentia approbationis et Conventionis Ubi cum Prajudicio et alienatione aliorum Consuccessorum subsecutarum Coram eisq actis Castrensi Lucimensi Sabbo post Dm Miseri cordiæ anno proxime Ecq Intulisse, Summam Decem Millium Florenor Pol per Meum Growski ad Scriptum Manuale ad Conventu Plocensi Ordinis Sancti Benedicti Manualiter levatam Indebite, per Dm Matrem Meos Growskie Accusasse, Conventum vero Plocensi Scripta Manualia ex re exclusionis non nullarum Summarum per Decretum Commissionis adjudicatæ suo in Judicio demonstrasse, Proinde Judm Studendo Justitiæ et equitati Considerando Jus Naturæ Inter Consuccessores ad Victum et Amictum Domine Proprietaria Utriq Cassatis Cessionibus tam Mei Antonij Growski quam Pi Francisci Olszewski et Eius Utriq decreta in competenti Actione in Ordine Liquidationis Perceptarum Summarum ad præjudicium cessionum et Scriptorum Actorum exclusione Resultatis per Conventum Plocensem Necessariam esse Condemnem in Oppidum Plocense Judicij sui aut Juratorum Camerariorum Forum Plocense Captato tempore facta tempestiva Avisatione Convictorum adivenit, Quod Judm Sive Offm Canile Unius Ubi Duo Duos Ubi Tres absentia non Obstante Mutuo Partium Sumptu Condescendurum Ante Omnia Comportationem Scriptorum Regestrorum erogatarum per Meum Growski, expensari Cognam Consequentium previa Comprobatione Juratoria Injunget Summas Liquidabit, et Eas Cui Competerint adjudicabit, Erogatas Mei Growski Expensatas ex Summa in Conventu

Plocensi

huiusmodi aut ex Eadem per Meum Grzeszki levata
hereditate compensabit, Legalitatem Scriptorum per quem Dati de
ducentur Observabit, Summam pro opportunitate negotij cui Compe
tient adjudicabit et resolvet, Satisfactionem Commodum Cui et a
quo Competent praestandam demandabit, Decretum Commissio
nis in Bonis Caprotnia Prolatum Considerabit, Partes Inqui:
sitiones si necessitas exportulavent expediet, Juxta excipiet, Partes
in Omnibus et Singulis pretensionibus nihil intactum et Jre
solutum relinquens, finalitet pro exigentia totius negotij Term.
ae Documentor Deud et Disjudicabit et moderabitur Cujus De:
cisioni Partes Parre et acquiescere sub Poena Pnis Ctp Parte
Contravenientis Publicanda Debebunt ac tenebuntur Litigate
na Septem Marcar Pott parti per Partem Compensanda
Judicio duo totius in Instanti Solvenda, pro quo Cerdnis
Fris Partes quos voluerint et negotium Opponent aditent
aditandi Comparere et Judicatum Lati tenebuntur Decreti
presens, vigore Movit Mum Antonius Grzeszki ad Judicia
Tribha Pnis Petitionem non admissa, ubi à Causa nec dum
Finita Protestatus Judicium Cujus Parte reprotestatus.

Inter Mum Sabinum Mankowski Dapifrem Lublinien Gett
per Spectum Joannem Niedzwski Mios Bartholomeum
Majowiecki Tribunum Terrae Lublinen et Marianam de
Miłobędzkie primi olim Mi Michaelis Mlicki Notarij Pnis Pal:
atus Secundi ad presens voti Invicem Coniuges Citt per Spm Simo
nem Rudowski Comparens et secum Judicii Controversiam quam
Partium Controversiis in Judm Sum Inductis exauditis, Judex
Resolvens Remissionem ab Officio Castren Plocen Sum ad
Judicium Factam tum Terminos Partium Utrarumq ad Judm
presens edicti decidendi Quorum duo Judicio Probatum est
Mam Mariannam de Miłobędzkie Primj olim Mi Micha
elis Mlicki Notarii Pnis Palat Secundi ad presens voti
Mei Majowiecki Contem post subsecuta Fata Sui Primevi
manti Summam Viginti Aureor Hungaricall in Satisfa:
ctionem et Pacificationem Funeralibus olim Mi Mli:
cki Sui Manti à Mfico Sabino Manikowski Contrahis:
se Scripto quo Manuali die Decima Nona Mensis Junij
in Anno 1770. Dato Solvi de Obtinendo, Complana

tionem

Complanationem ex Intuitu hui in Bilulen Sub tractu Judiciorum Suorum antecessorem Die Sexta octobris Jn Anno praesenti 1774. tam respectu Agnitionis Cuiusq Summe quam Pacificationis Mutuar pretensionem Inter se et praesentaneum Mcum Mazowiecki Manitum Confecisse, Quo nimirum Complanatione Constat Praedictum Mcum Manlowsky pro Solutione Viginti Aureorum hungaricall agentem equm à Spō alberto Sinardzewsky in valore Decem Aureor Hungaricall accepti et per Mcum Mazowiecky Pacificatum in eodem valore ad rationem Summe Suae Viginti Aureor hungaricall percepisse, non nisiq ad Complementum Integralis Summe Decem Aureos hungaricall Superextare Praefata Complanatione explanasse et ad exolvenq eandq restare Quotusq Mcum Mazowiecky in se Consumpsisse, reliquas vero pretensiones Mutuo Inter Partes ad se habitas in quibus et effato Sui Judicij Mcalis Mcis Mazowiecka Comparitio Intercessit, molificasse, et accordasse Quapropter Judex Loci Stanq eius Complanationi Superius de data exarata adinvenit, et eandq Approbat, Vigoreq eiusdq Complanationis Eosdq viginti Aureos Aureos Hungaricall per Mcum Mazowiecka Individuali Statu à Mcō Manlowsky pro Interesse Pacificationis Generalis Olim Mci Mlicky prioris Sui Manti Contractor et per Mcum Mazowiecki in parte modo praemisso pacificatos ad Substantiam Olim Mci Michaelis Mlicky Judicis regulat, Decernens Quatenus Mcus Mazowiecky Tribunus Lawskyzen Satisfaciens Complanationi Praemissae emendandoq adnna eiusdq Olim Mci Mlicky Jun advitalis Sue adpraesens Contis Obnoxia restantem Summam Decem Aureor Hungaricall Jn et pro Vigilia Festi Nativis Sancti Joannis Baptae Anno praesenti Prole Incidenti Coram actis Cmis Plocen Sub Poena Pcis in Casu Contraventionis Circa Maonem faciens Publicanda praevia per Mcum Manlowsky recognoscenda inquietatione ac Summe Integralis in rem Mei Mci Mazowiecki Peractis Subsequenda Cessione absq quibus vis Juris dissuasionibus et Protestationibus Justitia Solvat et realiter enumerat Lustata na Jnum Marcarum Polt parti in Termino Solutionis pro fisco et Subsigore eodem Judicio suo totidem in Instanti Solvenda Decreti praesentis Vigore.

Inter

Inter Mcam Annam Łęska primi Ord Gnosi Stanislai Zołtowski secundi voti. Ord Mci Antonij Kosinski Dapifer Plocen Relictae Contem Viduam Actae per G. Joannem Szczepkowski Inscriptae Plenipotentem. Et Queniam Mcus Bartholomaeus Mazowiecki ~~Cittus~~ Tribunus Zawskrzen Pzen in Tmo Disparet et se Condemnare permittit proinde super Eoq Citto ratione non Solutionis Summae Mille Sexcentor Quinquaginta Tyn scripto Manuali per Eunq Citto solvi Assecuratae decrtoq Judicij Pzen cum provisione ac Luita Trium Marcar Polon adjudicatae permittitur Condemnatio et pro peragenda Executione ad Mcum loci Capitaneum remittitur

Publicatae

Inter Gnosas Catharinam Gnosi Francisci Petronellam Gnosi Mathiae Lutomirskich. Contes Girzenskie Actrices et Citto per Eosq Gnoses Lutomirskie suis et Contum suar nme plter et Gnosam. Theodorum Jaroszewski Camerariae Granitialem Plocen Citto et Actto plter. Ac Gnoses Luciam de Chraplewskie Ord Gnosi Thomae Jaroszewski Camerarij Granitialis Plocen Contem Relictae Viduam Matrem tum Illtrem Adm Rndum Florianum Decanum et Praepositum Raciązien et Norbertum Filios Jaroszewskie Citto per Gm Theodorum Jaroszewski Comparen et secum Controvertentes Quar Partium Controversijs Exauditis Decidendo Adcitationes Partium utrarq suum ad Judm editto quenian Anterior Condescensio suum non est sortita effectum proinde In ordin Effectuationis Ejusq necessariam esse Iteratam Condescensionem in Fundum Br. Mlice Koziki Kostyry Jarnuty et Mokrsk Judicij sui aut Gnosor Camerarior Trium Plocen Captato tempore facta tempestiva Avisatione Conducendor adinvenit, Quod Judm sive Offm Camerariale Trre Plocen. Duor ubi Tres unius ubi Duo Absentia non Obstante mutuo Partium Sumptu Condescensurum Ante Omnia Comportationem Documentor haereditatem Sortium Ord Gnosi Joannis Gyrzenski Enucleand Prio Pstando Juramento. Et

Conscribendo

conscribendo Summario. ac Communicatione Eorunq si-
bi ab invicem demandabit Quibus Comportatis. Legali-
tatem hereditatis cognoscet resolvet Dubia quaevis
discutiet Decretum anterius in toto Exequetur Partesq
in Omnibus et singulis Praetensionibus nihil intactum et
irresolutum relinquendo pro Exigentia Legis Justitiae
Imor ac Documentorum tum et adcitationem Finaliter
decidet Dijudicabit Et moderabitur Cuius Decisio-
ni Partes Parere et acquiescere sub Poena Bnis su-
per Parte Contravenien publicanda Debebunt Qui-
ta Poena Septem Marcar Polon. Parti per Partem
compensanda Judicio suo totiq solvenda pro quo
Condnis Imo Partes quas voluerint et negotium po-
poscerit adcitent adcitandi sub Rigore quo supra
Comparere tenebuntur. Decreti Praesen Vigore.
Inter Mcum Fabianum Rosciszewski Subdapiferum Dobri-
nen. Actum per Gm Paulum Zołtowski. Et Gm Josephum
Mieczkowski Citt pltor. Comparen et secum judler
controverten Quar Partium Controversijs Exauditis. De-
cidendo Imum per Decretum Antecedenti Judicijsque Conservatt.
teneri Partes utrasq reponere Inquisitiones idq Insp-
stanti. et quoniam Inquisitiones suo in Judicio Eductas
reposuerunt. proinde Easq satisfecisse Sententiae Judicijsque
adinvenit. et ad lectionem Earum condescendit Quibus lectis et
Matura Deliberatione perpensis. Quando quidem Ex Eisq In-
quisitionibus Sufficienter pbatt est Mcum Fabianum Ro-
sciszewski Subdapiferum Dobrinen Gnoso Josepho Miecz-
kowski Br Niszczyce et Zagoty Economo. Equiream seu
Equas in sustentationem hyematem. et Estuatem. cum
municasse et in Vim gratitudinis, et bonificationis Sum-
mam Centum Octuaginta Floren Polon Eiusdem Eco-
nomo per Partem Actoream persolvisse Eumq Economum
Cfatam Equiream. prout se Obtulit non conservasse.
Laboribus. Bonor Niszczyce et Zagoty Macerasse. In
binis Equabus. et Duobus. Equis. Tres Annos. habem-

Damnum

Damnum fecisse et Causasse Proinde Judm sententiat
Quatenus ex Summa in Conservationem Equiree
data ex re non Conservationis juxta Obligationem
Summam Octoginta Florenorum Polon pro restituenda
habere vult et declarat. ac Nihil Ominus binas
Equas. binosq Eques prout Ex Inquisitionibus pro-
batum Est, Cpvia Comprobatione per Partem Acto-
ream super Valorem Eorum Coram Actis Crem
Plocen Explenda. in et pro Tra Secunda. post
Fm Visitationis Gloriosissimae Virginis Mariae
Jo Gnus Miecznikowski Economus una cum Quota
ad restitutionem adjudicata. Parti Actoreae
sive Ejus Plenipotenti Specialis. ~~cum~~ sub Rigo-
re Poenae Bnis circa Maiorem ~~[illegible]~~ Coram Actis Eisdem facienda publicanda persolvat,
Licita Poena Trium Marcarum Polon Parti in Fmo
Quo Supra et sub Rigore Eodem Judicio suo totiens
in instanti Solvenda Decreti Gsem Vigore

Inter Gsos Nicolaum Miączyński et Victoriam Strzeszewska Invicem
Conges Actt negotij Citt Cassanae per maritum suo et Contis suae
nnd Pltes, Mcos Stanislaum Kuczkowski et Petronellam de Orło
wskie primi Ott Mci Francisci Zalinewski Venatoris Terrae Zawskrzen
Secundi ad praesens voti Invicem Conges Citt negotij Actt Cassandae
per Eunae Mcum Kuczkowski maritum suo et Contis suae nne
pnaliter Comparen et secum Judlt Controverten quar Ptium Con
troversijs in Judm suum Inductis exauditis Judm Cittnes Ptum
et quia Gsor Miączynskich Cons Mcos Zalinewskie et Kuczkowskie
Loco peragendae executionis pro Solutione Summae Mille Centum
Tyn Decreto Anteriori Judicij sui adjudicatae, Jam vero Mcor
Kuczkowskich pro Cassatione Condnis Cons Gsos Miączynskie
suum ad Judm editas Decidenc. Quoniam Mci Zalinewski
Summario Processu utpote binis Condemnationibus ~~[illegible]~~
prima quia in Castro Plocen Feria Secunda pt Fm Sanctor
Trium Regum Anno proxe elapso 1774. in Trno Satisfactorio
altera in Plocko Feria Secunda post Dnicam Rogationum

Anno

Anno Dñi in Judicio presens ex pte Gsor Miączynski Super
mis Zalużnensi Ane non Solutionis Summa Mille Centum
Flor Decreto Judicij sui adjudicata jam post rem judicatam ob
tentu et Publicatis mente Legis Convicti esse Deducuntur, Dom
do in Contumaciam Dñus meus Zaleszczycki Actor
Vltet Gsi Miączynskiemu experimentum Injungit in experimento
Ulterioribus Earum Controversijs Exauditis: Cum Tamen Gsus Mi
colaus Miączynski Summam Mille Centum Flor per Scriptum
manuale de data ejus die octava Julij Anno 1753 in Bonis Za
leszczyno datuatum manuq Olt Mci Antonij Zaleszczycki Vexilliferi
Zawiszensis vice Capitanei Cren Plocen Subscripti Actis Cren Plo
cen Feria tertia post Dñi Sancti Antonij de Padua prox Jm Car
rum Zaleszczycki Oblatuatum, per Olt meum Antonium
Zaleszczycki Vexilliferum Zawiszensem Olt Gso Josepho Strzeszewski mo
derna Comparens Gsa Miączynska Parenti debitam esse Instet et
Eandq ad presens non exolutam demonstrat Provisionemq ab Eadq
Summa Scripto Eidq Oblatuato asseauratam Judicio Suo Ostendat,
et Prout Summa tam Originalis qm Provisionalis ad persolven
a Meis Zaleszczycki Juste et rediter petq debetur ad Justum
se se trahit, Unde admissibili eorq admiento addit, Meis Judicib
bonuntiand Supracram Justi Rotham Suum per Judm depromptam
Tandq Gsus Miączynski Quatenus Rotha Supra scripta Justum petiti Quo
attento Judex Decernit Mci Zaleszczycki seu potius Meus Josephus
Zaleszczycki Locillator Sieprcen et Judex Cren Plocen emundando
Possessionem Bonor Zaleszczycensium Summam premissam Mille Centum
Flor Cum Provisione per Quinque à Centum Computand à Satis
Olt Gsi Josephi Strzeszewski Anet pro Crno Festi Natlis Sancti Jo
annis Baptiste in Anno presenti Incedenti Coram actis Cren Plocen
Sub Pena Decis in Casu Contraventionis Circa manenda in ibid Fau
cen Publicand Originalem Syria Secunda Provisionalem vero ad ma
nus Gsi Miączynski mei Patris Recognoscenda in rem per solvend transfu
sione, Solvat et realiter enumeret Quita Pena Mium marcar Polon
in Erno Solucni officio Judicio duo totiq in mitanti Solvendi, In sub
latationem vero Professus ac pro Contraventione Decreti antealto Pena
Duplicem Quatuordecem marcar polon Gso Miączynski in Erno Supra
scripto Coram actis eisq et dubitante simili Judicio duo per medium
in Instanti subsequenti negare ex Regio Privilegio extendendi tollat
et enumeret, Condemnationem vero Dñus Meus Zaleszczycki ex
parte Gsi Miączynskich Obtentu ex re Offerentia Satisfactio
quo ad interesse Meos Zaleszczycki
tus, Judex Capsit et Annulat Decreti presentis Vigore.

Inter Gm Valentinum Rolnitzki actt et Cill Pltes Ilmund ac Andream

Casimirum

Casimirum in Rokitnica Rokitnicki Episcopum Olalien. Suffra-
ganeum et Officialem Gnalem Plocen. Citt. et Actt. per Gn. Stra-
nium Milodrowsky Meum Thomam Rokitnicki Vexilliferum
Terre Dobrinen. Actt. per Eundem; Coram Judicio presen. Com-
paren. et secum Judli Controverten. quarum partium Controver-
sijs in Judm Suum Indultis Exauditis Judm Decidendo
Cittnes partium suum ad Judm edixas. Si quid Judicio suo
ex Documentis in Judicio suo repositis Probatum esset, Gn. Valen
tinum Rokitnicky cum Mea Ludovica Kanigowska bona Matri
monij misisse, post que Initiata Mutuam Advitalitatem in Castro
Plocen. Feria Secunda post Dnicam Ramis Palmarum anno
1752 Omnibus Bonis ac Summis suis sibi Insecipisse
in Fundamento ejusq. advitalitis Summam Mille Tyn.
ex Bonis Dzieżno Niemiedlie prosectitiam Consentiales evictionales De
creto Conclli in Fundo Bonor. Dzieżno Niemiedlie Fra Secun
da post Fm Sma et Individuae Trinitis anno 1762 à Gnoso
Gadomskie Bnr. Dzieżna haeredibus ex Summa Majori in
um Millium Tyn. adiudicatis demonstrasse, post hac Eand.
Summam Mille Tyn. per Gn. Valentinum Rokitnicki in
Cancellaria Ko Valeren. Obsignatam apud meum Thom.
Rokitnicky Vexilliferum Terre Dobrinen. locasse, Demum
Eand. Summam à Meo Thoma Rokitnicky recepisse
Scripto manu die Nona Decembris anno 1764. ex Deposito
rio accepisse, et Illmo ac Rdmo Casimiro Rokitnicki Epi
scopo Olalien. Suffraganeo et Officiali Gnali Plocen. ex penden
da Provisione ad manus sine ullo Scripto et reverso trad. esse,
Pro Solutione ejus. eius. Summa Mille Centum Tyn. cum Provi
sione proveniens aut Locatione ejusq. Uti Summa Evictionalis
eius. Successores Kanigowianos post Nostrum Decessum aut Meae Lude
vice Kanigowska Conjugis suae respicien. Suum ad Judm Illmi
Rokitnicky Convenisse, Verum Quoniam Jo. Illmus Rokitni
cky Eand. Summam mille Tyn. ex Bonis Dzieżno profecti
tiam Evictionalem in Tenutam arendatoriam „Bnr. Gadom.“ sibi datam In
fert, et Eand. Summam Gn. Rokitnicki extenuasse allegat, eq
Intuitu Querulatum se extitit, et pro Incompetentiam actionem Jubi
te ejusq. Summa dilutionis Ore Suo Concludit, Eandq. rne In
delita vera Sup. Gno Rokitnicky extendens suo in Judicio exponit,
Meus autem Thomas Rokitnicki Providendo Sui Securitatem retro
Inter Gnos Gadomskie et Successores Kanigowscianos prolate.

pertinuerunt

Lersolutionem Ejusq; Summe Mille Tyng Polli Kanigoviana
Locatim, Indigentes ab eo ex depositorio accepta a Jllmo
Valentin Rolitnicky suo in Judicio effagitat, Jsue quoq; Valentinus Ro-
litnicki pro ut hac ex Summa Mille Tyng Evictionalis Lo-
cationi Subiecta Kanigoviana ex Bonis Dzierzno niemiecke
profectitia in Officio Cmg Kovalicng praesentata et apud Mum
Rolitnicky Vexilliferum Terra Dobrinens locata et ab Eod
meo Vexillifero recepta non in Jenutam Bonor Jordovo ve-
rum ad Manus Jllmi Rolitnicky Suffraganej Plocens exoluta
et ab Eod Jllmo Suffraganeo Plocens retro non levata nej
in Arendam Bonor Jordovo Jmportata fuerat, At pro ut Eod
Summa ab Jllmo Suffraganeo Plocens cum Provisione ad Jor
solvens et Locanq uti Summa evictionalis Juste et realiter
debetur ad Jurtum deve trahit, Proinde Admissibilis Eod
Advento Additur Mihi Judicio suo adstans ad pronuntianq
Suprascram Jurti Rotham Juum per Judm depromptam
Praestitit Idem Jsue Valentinus Rolitnicki Rotha quer Supra
per Judm deprompta Quo attento Jurto Judm Decernit Qua
tenus Jllmus et Rndmus Casimirus in Rolitnica
Rolitnicky Suffraganeus et Officialis Gnalis Plocens Supra
scram Summam Jurto evictam una Cum Provisione per
Quinque a Centum Computanq ab Ultima decembris Jn
et pro Feria Secunda post Jn Octavis Sancti Joannis Ba
ptiste Jn Anno presenq Jnsuper Oram actis Cmg Plocenq sub
Lana Bmis in Casu Contraventionis Circa manuten tacitq
in Jbiq Publicanq Originalem previa locatione in Bonis mundis
et Libens uti Summa evictionalem, Provisionalem vero ad
Manus Ejs Rolitnicky Solvat et realiter enumeret Quoniam
vero et Cum praetito Superius Jurto Ejs Valentini Rolitnicky
Summam altedictam ex Bonis Dzierzno profectam per Manus
Ejs Valentini Rolitnicky à Meo Thoma Rolitnicki Vexillifero
Dobrinens acceptam ad manus Jllmi Suffraganej Plocens tra
ditam tanq; Summam pro ut actualiter Jllmus Suffraganeus
Plocens levavit et virtute Cujus ad praesens Judm à Meo Tho
ma Rolitnicky actio Jnstituta Jpso Valentino Rolitnicki pro
exolutione ejusdem Summe probatus Proinde Meum Thomam
Rolitnicky Vexilliferum Dobrinens non posse pretendere Solutionem
Supradictæ Summe Judex sententiat Quinimo Cmg Jpm Valenti
num Rolitnicky à pretensa Solutione Ejusq; Summe liberum
facit et Pronuntiat, Decreti praesentis Tenore.

Petit Kanigoviana
et per Thomam Rolitnicki Procu
Valentinus Rolitnicki
Thomas Rolitnicki Vexillifer
Dobrinens
Thomas Rolitnicki Vexillifer Dobrinens
Thomas Rolitnicki Vexillifer Dobrinens
Thomas Rolitnicki Vexillifer

Actum in Siepic in Terminis Commonibus Terrestribus Plocenę Vigore Legis in diem hodiernam Incidentibus Feriâ Tertiâ post Dominicam Exaudi Proximâ scilicet Die Trigesima Mensis Maij Anno Domini Millesimô, Septingentesimô, Septuagesimô, Quintô.

Inter Gsos Valentinum Szumański et Juliannam Dziwanowska Invicem Coniuges Actl per Maritum suo et Contis suae nomine Pnaliter et Gsos Antonium Petrykowski et Joannem Golecky Citl actl et Indicenę Plter Gsas Margaretham Gsi Antonij Petrykowsky et Gertrudim Eiusq Gsi Golecky Contes Kucharskie Citl et actl in Assia Gsi Joannis Kucharsky Fratris Patruelis Germani Pnaliter et Gsos Casimirum Josephum ac Felicem Bielkowskie Actl per Gm Josephum Lossowski, Gsos Joannem Grabia et Salomeam de Komonskie Coniuges per Gm Simonem Rudowsky Coram Judicio praesenę Comparenę et secum Judlter Controvertenę quar Partium Controversijs in Judicium suum Inductis Exauditis Judm Decidendo Citlaones Partium suum ad Judicium editas; Quando quidę ex Documentis Constant Signaler, Decreto Concli Feriâ Quarta post Festum Immaculatae Conceptionis Beatissimae Virginis Mariae Anno 1759. per Judm Judicatus et Notariatus Trre Plocenę in Fundo Bonorum Szumanie Postuly Prolato, Actisq Castrenę Plocenę Feriâ Quarta post Festa Solennia Sacri Pentecosten Anno Millesimô, Septingentesimô, Sexagesimô, Oblatuato: Successores Karsuanos ex Capite Actl Gnosi Venceslaj Karsky procedentes Bonor Szumanie et alior pro haeredibus agnitos esse, Successores verò Actl Gsi Josephi Dziwanowski Videlicet Gnosum Valentinum Szumansky et Juliannam Dziwanowska Utrosq Coniuges in Fundamento Intercisae Nuptialis de data ejus die Decima Quinta Januarij Anno 1759. Inter Gsos Josephum Dziwanowsky ab Una et Valentinum Szumanski Parte ab altera, intuitu Summae

Mille

Mille Quingentorum Tynphonę in vim Dotis post Gsam Juliannam Dziwanowska Eiq Gsu Valentino Szuman ski Assignatae in Bonis Szumanie Initae et Confectae ~~ad actaq~~ manibus Contrahentium et Amicor Subscri ptae ad actaq Castrenę Plocenę Feria Sexta post Festa Solennia Paschae Anno 1763 per Oblatam perrectae Solutionem Summae Mille Quingentorum ~~Florenę~~ Tynę suo in Judicio Efflagitant, Summa autem Quinque millium Quingentorum Quadraginta Octo ~~Flo~~ Tynphonę Grossorum Novemdecem Poll Gr Decreto Condli Supra de actu exarato Gso Josepho Dziwanowski moderne Compa renę Gnosae Juliannae de Dziwanowskie Szumanska, ~~pro~~ Parenti in Bonis ~~pretio Bonorum~~ Szumanie Postuły adiudicata esse Probatur; ad quam nunc Gsus Valentinus Szumanski pro Solutione Suprascrae Summae Mille Quingentorum Tynę Intercisa nuptiali Supra delata exarata per Enosum Josephum Dziwanowski Conti eius in vim Dotis Assignatae, recurit, Successoresq Karscianos Bonorum Szumanie Postuły Vigore Decreti Suprascri Indubitos haeredes pro Solutione Suprascrae Summae Suum ad Judm Convenit, Pro inde Judm Decernit Quatenus Successores Karsciani Bonor Szumanie haeredes Sumam praemissam Mille Quingentor Tynphonę Intercisa Nuptiali Superius expressa Indigitatam emundando Possessionem Supraseror Bonorum Szumanie Postuły Una Cum provisione per Quinque à Centum Computanda ab Actu elocationis praevia omimoda Summae ejusq Securitate recognoscendaq in rem persolventis transfusione In et pro Crastino Festi Nativitatis Sancti Joannis Baptistae "coram actis Crenę Plocenę" Sub Paena Bnis in Casu Contraventionis Circa Manifestationem in Ibidem faciendam Publicanę Unus ad alium se se non referendo Parti actoreae Solvant et realiter enumerent, Luita Paena Trium Marcarum Polonicall Parti in Termino Solutioni praefixo et sub rigore Eodem Judicio Suo totiq in Instanti

Ex Summa Oll Gsi Josephi Dziwanowski Gsae Szumanska parentis: Propria superius expressa

Solvenę

Solvenę Quantum vero Spectat Processum vdlt Trinas Con-
demnationes primam quię Feria Secunda Ante Festum Sancti
Martini Pontificis Anno 1773. ex Protractione Judiciorum in Raciąg
alteram Feria Tertia ~~Ante Festum Sanctae Hedvigis viduae Electae~~ Ipso die Festi Conversionis Sancti Pauli Apli
Dej Anno 1774. in Siepre in Lucro Ulterior, Tertiam Feria Ter-
tia Ante Fm Sanctae Hedvigis viduae Electae Dej Anno Eoę
Itię in Siepre in Lucro Ultimarie Rne non Solutionis Summae
Mille Quingentorum Tynę Dotalis cum Provisione provenienę
ex pte Gsorum Szumańskich Sup Gsis Dziwanowskie et Kędzie-
rzynskie Obtentas et Publicatt et suo in Judicio repositas, ~~Pro-~~
~~mulo~~ Judm Decernit Quatenus Successores Karsciani emundando
Bona Praemissa Processu Convicta Poenam Secuplicem Qua-
tuordecem Marcarum Poll in Sublationem Trinarum Condemnatio-
num Superius de Actu exaratarum ~~Sub Poena Bonis~~ Coram
Eisę Actis et Sub Rigore Suprascrto in Trno q eodem ad Ma-
nus Gsi Valentini Szumanski ~~Solvant~~ Judicio vero suo per
medium in Instanti ex Regro Pnalium extendenę Solvant et
enumerent, ~~Decreti praesentis vigore~~ Quoniam vero Successo-
res olt Gnosi Venceslaj Karslj Circa Bona Szumanie per Termi-
nos et Querelas bivie se sistebant, ab haereditate eorunę Bonorum
evenienę Satisfactionem recedebant, Pars vero Actorea Principaliter
agens ob hos recessus Satisfactionem adhuc usq lucrata non exi-
stit, Proinde Successores Karscianos non posse evadere à Poenis Cru-
menalibus Judicium Sententiat, Decernendo Quatenus Successores
olt Gnosi Venceslaj Poenam Duplicem Quatuordecem Marcarum
Poll Parti Coram eisę Actis in Trno Suprascrto et Sub rigore Si-
mili Judicio suo Earunę Marcarum per medium in Instanti Solvant
et enumerent, et eosę Successores Karscianos ex re sui actoratus
Judm Incompetenter agere adinvenit, Decri praesenę vigere.

Inter Jsõ Joannem Grabia et Salomeam De Komenstue Invicem Con
iuges Actt et quæq Contem in assia Mariti Pltis et Jsõ Antonium
Petrykowski et Joannem Wielky Citt Pltis Jdas Margarethan et Ge
rtrudim de Kuckarskie eorum Jsorum Petrykowski et Golcki Conts
Citt et Judicatæ in assia Jõi Joannis Kuckarsky fratris Patruelis
Germani Realiter Tenen Partem Cittam videlicet Jdas Marga-
rethãm et Gertrudim de Kuckarskie Petrykowska et Golcka Jussi
entius Inscribere in assia Maritor Suor Comparitionem
et quidem Consortes in assistentia Maritorum Suor eamde
Sufficienti Comparitione admventa Partibus Experiri man:
dat, in experimento, Tenen quoq Partem Actoream Docere Par
tem Cittam de Jrno et Contentis Cittnis Sua, Docuit, Prout
quantur in Prosequendo Ulterioribus Partium Controversijs
Examinis Decidendo Cittnem Pltis actoreæ Parti Citta Sum ad
Jdõ edictam Quoniam Causa presens absq Communicatione
Documentor Decidi non valet, Proinde Partes in Comparitio-
nem Intrantes Documenta Causam Juem evincentia proxie
Consentiens Summario et explendo Juris pro Lequiq Judicij
Suor Cautela Ubi Alterutri Communicent Jmo Conservato.

Inter Nõles Valentinum Parentem Sebestianum et Mariannam Filio-
um et Filiam Minorennes Kowalewskie Actt per Parentem Suo
et Pupillor Suor nõe pltes cum Nõem Martinum Notarsky Actt
Pltis atq Nõs Petrum Jadzinskie et Cathariuam de Sulkowskie Con
iuges Reell per Mandatum Suo et Contis Suæ nõe pltes et Jõi
Joannem Sulkowski Citt Pltis et Dominicum Jsum Valentinum
Sulkowski Actt per Eumq Jõi Joannem Sulkowsky Teneri a Jso
Valentino Sulkowsky Comparentem Sufficientius Inscribere Com
paritionem, et Quoniam per Decretum Judicij Sui in Anno 1774.
à Jso Valentino Sulkowsky Specialiter Inscripta Comparitio
Probata, Proinde ab Eoq Jso Valentino Sulkowsky Sufficienti
Comparitione admventa Inter Jõi Thomam Sulkowski Par
tibus experiri mandat, in experimento, Et quoniam Jsus Tho
mas Sulkowski Presens in Jmo disparet et se Condemnare Re-
mittit Proinde Super Eoq disparenq Jne non Solvendo Summe
cum Provisione proveniens in lucro Ulteriora Juris finalis de Jn
dicata facienda executionis Remittitur Condemnatio et pro Re
agenda executione ad manus Loci Capitanei Remittitur cum Com
parenq vero Causa presens Suspenditur ad Convictionem Disparenq &c.

Publicatt.

Inter Gsos Sophiam de Bystkowskie ott Gsi Adami Bogusłai Relictam Contem Viduam Matrem et Thomam Filium actt per Eam Nem Bogusłaa Matrem Suo et Filij Sui meplbr et Dm Ignatium Białłozłuskiego cill per Dm Adamum Miłodrowskiego ad Objectas à Latere Condemnationes binas in Judicijs preuę et quię primam in Płocensi Feriâ Quartâ Pridie Festi Sacri Corporis Christi Domini ni anno 1772 tum quię alteram in Racionż Feriâ Secunda ante Dm Sancti Martini Pontificis Eoq Anno ex parte Gsi Josephi Ciechanowskiego per Eoq Gsos Białłozłuskich in Lucro Solucionis Summae Obtentâ et Publicatâ Feriâ Eunq Dm Białłozłuskich ducęe de Loco Standi, et Quoniam Comparens à Gsé Białłozłuskich Circa Constitutionem Loci Standi ab Inscripta Compositione recedit et Eunq Condemnare Permittit, Proindè super Eoq disparęq in Lucro Ullenionis Sortis Finalis cum Ipsa dilata Faciendę executionis Intuitu Dimissionis Sortium dandiq Deperceptis Proventibus Calculi Cassationisq Compilłati Contractus cum Dnô Compilłationis decernęq Penalitatis Permittitur Condemnatio et pro peragenda executione ad Mum Loci Capitanei Remittitur

Publicatt

Inter Dam Catharinam Brudnicką ott Gsi Valentini Rychalskich Relictam Contem Viduam et ctt Pltes et Gsos Bartholomaeum ott Joannis Filium et Mariannam de Woyciechowskie ott Alexandrę Kurowskich Relictam Contem Viduam matrem Alberti et Vincentium Filios Kurowskie Cill et actt per Eaq Gsos Bartholomaeum et Albertum Kurowskie sacis et Supranend actt et ctt mybus Pltes Comparęq et secum Judtis Controvertęq quar Partium Controversijs in Dm Suum Inductis Examinatis Judm Decidendo Cittnes Partium Suum ad Dm editas Si quię Causa praesens Intuitu Cadivisionis Bonorum Partis Substantiae Kurowskiane ex capite ott Gsi Josephi Kurowskich caput Gsa Barbara Kurowska ott Gsi Alberti Rychalskich et ab eodem Gsi Valentini Rychalskich ad praesens Gsa Catharina Brudnicka manti Contis Relicta Viduę actricis respicięq et Juribus Consortialibus subiecta Sua in Judicio vertitur quae sine exdivisione Utrum Juribus Consortialibus subesse Bona ex Compertatis Documentis Transactionem dirimendi prequi, Proindè ipsam esse Condnem Judicij Sui aut Gsos Cameralium Dnorum Plocensium in Fundum Bonor Kurowskich Capitato tempore

Lauda

facta tempestiva Avisatione Conducendorum adinvenit Quod Judm Sive Offm Camerariale Unius ubi Duo Duor ubi Tres absentia non Obstante mutuo partium Sumptu Condescenderum, Ante Omnia Comportationem Documentor Tertiam Classem ex capite Ott Gsi Gregorij Kurowsky remonstrantium et Utrum Juribus Gnosec Catharinae Brudnicka Ott Gsi Valentini Rycharski Subiecta esse palpatur, enucleantium praevia Comprobatione Juratoria Demandabit, quibus Comportatis discussis quibusvis dubijs Cognita Resolutione Transactionum "praecipue Testamenti" de praetensionibus Inquiret Investigabil Inquisitiones expediet, Jurta excipiet, Satisfactionem Omnimodam cui et à quo Competierit Praestandam demandabit, Partesq in Omnibus et Singulis Praetensionibus nihil intactum et Irresolutum relinquendo pro exigentia totius negotij Finaliter Decidet disiudicabit, et moderabitur Cuius decisioni Partes parere et acquiescere Sub Poena Bonis Super Parte Contraveniens Publicanae debebunt ac Tenebuntur Licita Poena Septem Marcar Poll Parti per Partem Compensanda Judicio Suo totiae in Instanti Solvenae pro quo Condnis Trno Partes quos Voluerint et negotium Poposcerit adcitent, adcitandi Comparere et Judicatum pati tenebuntur Decreti praesens Vigore.

Inter Gsum Josephum Borowski Actl per Gm Paulum Zoltowsky Inscrum plentem et Quoniam Mcus Bartholomaeus Humiecki Vexillifer Braclaviens Citl praesens in Trno disparet et se Condemnare Permittit Proinde Super Eoq in Lucro Ultimariae Fortis Finalis ac Indilatae Faciens executionis Rne non Solutionis Summae cum Provisione ab eaq Proveniens Permittitur Condemnatio et pro peragenda executione ad Mcum Loci Capitaneum Remittitur

Publicatt.

Inter Nles Bartholomaeum Parentem Laurentium Joannem et Nicolaum Filios atq Albertum Parentem et Mathaeum Filium et nec non Venceslaum Kurowskie Actl et Citl per Nlem Bartholomaeum Kurowsky Suo et Suprascror actl et Citl nne plter et Nbles Gasparum Parentem et Catharinam Ott Gnosi Valentini Rycharsky Relictam Contem Viduam Filiam Brudnickie Citl et Indicens per Eosq Plter Nlem Albertum Rycharsky Citl et actl Plter Comparens et secum Judlter Controvertens Quar Partium Controversijs In Jdm Suum Inductis

Exauditis

Exauditis Iuxta Decidendo Citatos Partium suum ad Judicium
editas si quis Causa presens sine Condne Decidi nequit, Pro-
inde Judn Causam Eam ad Trinum Condnis ad Sundum Sne
Kurowko Assignate cum Rigore Pena Bonis Sup Parte Con-
traveniens Remisit Remittit presens Decr. presens Vigore.

Inter Gnosum Adamum Rzeczotarsky alit Plbes et Gm Franciscum Le-
guna alit Plbei Comparens et secum Judlbei Controvertenti
bus quar Partium Controversijs in Jdm suum Inductis exau-
ditis Judn Decidendo Citatorem Plis actoreo Parti citatoreo
ad Judm editam Judn Decernit, Quatenus Pars citta Duota
Unius Aurei Hungaricalt Parti actoree et originali Summa Trium Aureor
Hungaricalt Super Contractu Assecurata ad manus in Instanti suo
Pena Bonis ex Regestro Penalium extendendo solvat, Quoni-
am Intuitu tante Parvitatis negotij Pars citta conventa ad
presens Judm censet, Proinde Judn eandem Punibilem Senten-
tiat, Decernens, Quatenus Supranota Pars citta Penam Sm
pliciter Quater decens marcar Poll Parti actoree et Judi-
cio per medium Immutanti ex Regestro Penalium extendens
solvat et realiter enumeret Decreti presens Vigore.

Inter Gnosum Stanislaum Sulkowsky alit Plbis et Gnosos Joannem et
Stanislaum Smolenslue pblit per Gm Joannem Smolenski du
et Fratris sui mne Plbei ad Objectam à Patera Condemnationem
in Cro Plwien Feriâ Secunda pt Dm Sexagesima Proxa videlicet die
Vigesima Mensis Februarij Anno presens exapte Gsi Joannis Smo-
lensky Super Gsis Stanislao et Valentino Sulkowskie Sne Decn
Judicij Opidi Crem Plwien Contraventionis Circa maonem in Smo Ja-
tis factono Oblent et Publicatt Ferri eum Gm Stanislaum Sul-
kowskie Docere de Loco Standi Tandem Consentiente Parte acto-
rea non sunt.-

Inter Gsos Jacobum Parentem Josephum Bartholomaum Stanislaum
Raymundum et Mariannam Virginem Innuptam Filios et Fili-
am ex alit Gsa Hedvigi Brzechowska procreatos Karwowskie alit
Cassane et Negotij alit per Parentem suo et Filios ac Filias sue
mne plbei Gsos Andream et Simonem Janskie alit et Cassane alit Negotij
per eum Gm Simonem Jansky suo et Fratris sui mne Plbi Gso
Petrum Vitusky et Theresiam de Janskie Coniuges alit per men-
tum suo et Contis sue mne Plbei Gsos Petrum Ostrowicky et Catha
rinam de Brzechowskie Juniorem Coniuges alit per manibus suo
et Contis sue mne Plbei, Gnosos Casimirum et Bartholomaum
Lupowskie alitos negotij alit Cassane per Gm Casimirum Lupo-
wsky suo et Fratris sui mne Plbei, Religuos Citatos per Eundem Com

parens

Comparere et secum Judices Controversie quarum Partium
Controversiis in Dñm Cum Judicis Exaudiri Judm Decidendo
Alines Partium Cum ad Judm Celitas Suspenso Totonego
honeusanam esse Condnem Judicij Sui Aut Eorum Camerario
dnum Pluare in Tumdum Bonorum Charyny Capitale tem:
pore Facta tempestiva Avisatione Conducere advenit Quod
Dñs Vive Offr Camle Unius Ubi duo duor Ubi Tres Aben
tia non Obstante mutuo Partium Sumptus Condescenti:
um Ante Omnia Comportationem Documentor queorum
vis Causam presens enucleare, previa Comprobatione Jura:
toria Jniunget, quibus Comportatis Summas Pigni:
dabit, Solucionis Summar Si Juste debebuntur et cui
competient demandabit, Transactiones quas eis et du:
bia Cognoscet Revocet Cassabit vel approbabit de pre
teritis quibus vis ad se Adinvicem habitis Inquiret
Jnvestigabit Inquisitiones expedit, Juxta excipiet Proce:
sum Cognoscet et Eum Cassabit vel approbabit Satisfa
ctionem Omnimodam cui et a quo Competient Justam de
mandabit, Partesq in Omnibus et Singulis pretensionem
bus nihil intactum et Irresolutum relinquendo finaliter
decidet dijudicabit et moderabitur, Cujus Decisioni Par
tes Parere et acquiescere Sub Pena Bannis Superius
te Contravenient publicare debebunt, ac tenebuntur Lui:
ta Pena Septem marcar Solli parti per Partem Compen:
sand Judicis Suo totiq in mutanti Solvend pro quo Com:
dnis Jnio Partes quos voluerint et negotium Copetent ad
ient adultam Comparere tenebuntur Decr Juxta Vigore.

Inter Gm Antonium Parentem Mangennam et Catharinam Fili:
as minorennes Korlowskie alt Dlem Bronislaum Kulansky
actt per Eum Gm Antonium Kuskowsky Suo et alior actt
Jnre Filiar et Quoniam Mus Barthelomeus Humiecky
Vexillifer Bracla[illegible] actt presens in Jnio disparet et se Con
demnare Permittit prout de Jure Eor Jnré attentabar Sio:
lentiarum in Lucro Illustrissimi Justa Fatalis Judicandae executo:
ris Permittitur Condemnatio et properagenda executione ad m.
Dni Capitanei Remittitur

Publicatt

Inter Gnos Antonium et Annam de Faltowskie Invicem Comit:
ges Lubowskie actt per Mantum Suo et Contis Suis nne Plet
et Gnos Stanislaum Joannem Barbaram Hedvigim Virgines
Innuptas Julianam Gnis Lembrzuskii Comtem Faltowskie citt
et Judicary per Gm Paulum Faltowskij Incolam Plantem Com:
parent et Secum Judtii Controvertent quar Partium Contro
versijs in Jdm Suum Indutis examinatis Judm Decidendo
Citharem Pris actt pti Citta Suum ad Judicium existare
Quumq Antenor Condescenderit Suum non esse Sortita
effectum Proinde in Ordine executionis Ejusq Condnis
necessariam esse Subalternam Condnem Judicij cui aut
Gnis Camerarior Jmum Ploceng Captata tempore facta
tempestiva Avisatione Conducere adinvenit, Quod Jdm
Jure Opus Cameranale Unius Ubi duo Duor Ubi Tres aber
tia non Obstante mutuo partium Sumptu Condescenden:
rum Ante Omnia Decreta Anteriora Inter modernas Par
tes prolata in toto exequetur Regulas Eorunq Decretorum
Observabit, Rigores adhibebit, Additiones Resolvet, Satisfa
dionem Omnimodam Cui et aquo Competient Prestare de
mandabit, Partesq in Omnibus et Singulis pratensionibus
nihil intactum et Irresolutum relinquendo finaliter Deci:
det disjudicabit et Moderabitur, Cujus Decisionj Partes
parere et acquiescere deb Pena Limis hyp parte Contra
venient publicanda debebunt, ac tenebuntur Lita Pena
Lepkem marcar Polt Parti per Partem Compensanda Judex
suo toties in Instanti Solvendi Decti praedicti Rigore.

Inter Gnos Mathaeum Patrum Antonium et Joannem Filios natos ac
Franciscam Gni Mathie Kowalewski Comtem Lubowskie actt per
Eum Gm Antonium Lubowsky Suo et alior actt nme Plet
Gnosos Sophiam de Bethlewskie olim Gnoi Adami Bogurski
Relictam Comtem Viduam Matrem Thomam Filium Rosali:
am et Cunegundim Filias Bogurskie actt per Eam Gm Sophi:
am Bethlewska Matrem Suo et Filij ac Filiar Suar nme Pleg
Gnos Catharinam Nlis Simonis Lisowskij, Hedvigim Nlis
Thome Jastowskie Comtes Bogurskie Cittas peremptorie Gm
Rosam de Romany olim Gni Jacobi Czachowskie Relictam Comtem

Viduam

Viduam Matrem Paulum et Josephum Filios Cedvigim Ott
Gsi Jacobi Lissowsky Relictam Contem Viduam Catharinam Vir
ginem Innuptam Filias Czachowskie Citt per Eosq Gsos Paulum
et Josephum Czachowski Suis, et Matris ac Soror suar nnibus
Pnaliter Gm Joannem Uminsky Burgrabium Crnę Plocenę Citt
plter, Gsos Paulum Parentem Adamum Filium Guyskie Citt
per Gm Laurentium Bromirsky; Gsos Lucam Ignatium et Eli:
sabethem Fratres et Sororem Zoltowskie citt per Gm Paulum Zol:
towski Comparenę et secum Iudlter Controvertenę quar Partium
Controversijs in Iudm Suum Inductis Exauditis Judm De:
cidendo Cittnem Ptis Actoreę parti cittę Suum ad Iudm edi:
tam Quoniam Anterior Condescensio Suum non est Sortita
effectum Proinde in Ordine effectuationis ejusq Condnis ne:
cessariam esse Iteratoriam Condnem Gnosor Camerarior Trium
Plocenę in Fundum Bonor Romatowo Captato tempore
facta Tempestiva Avisatione Conducenę adinvenit, Quod Gsm
Camerariale Aut Unus Gsus Camerarius absentia alior non Ob:
stante mutuo ptrium Sumptu Condescensurus ante Omnia Com:
portaonem Quorumvis Documentor Causam praesenę enucleanę
praevia Comprobatione Juratoria Iniunget, quibus Comporta:
tis Massam Substantię Ott Gsi Gregorij Romatowsky ac quor
de Jurevenerit, Constituet, quaevis Onera Liquidabit, Decreta
Anteriora Intoto exequetur Rigores Anteriorum Decretorum
adnectet, Dubia discutiet Processum si qui Intercesserit Re:
solvet, Satisfactionem Omnimodam cui et a quo Competie
rit pstanę demandabit, Partesq in Omnibus et Singulis
ptensionibus nihil intactum et Irresolutum relinquendo fi:
naliter Decidet Disjudicabit et Moderabitur Cujus Deci
sioni Partes Parere et acquiescere sub Poena Pnis super
parte Contravenienę Publicanę debebunt ac tenebuntur Lici
ta Poena Septem marcar Pott parti per ptem Compensan
da Judicio suo totię in Instanti Solvenę pro quo Condnis
Trno Partes quos Voluerint, negotiumq poposcerit adcitent
adcitandi Comparere et Judicatum pati sub rigore quo supra
tenebuntur Decri praesenę Vigore.
Inter Mcum Franciscum Rosciszewski Judicię Trem Plocenę actt Plter et

Gm

Gnosum Paulum Czachowski Alt negotij et actt Cossana Plter
Gn Adamum Sulkowski Actt Plter. Comparens et secum Judicij
Controverten quae Partium Controversijs in Judm Suum Indue
dis exaudiliis Judm Decidendo Citatum Ptis actoreq et Reum
per Decretum Anteact Judicij die Conservatum, Jeneri Laste Utraq
Inquisitiones Suo in Judicio edueta reponere Pdc in instanti et
Quoniam in Satisfactionem Sententiae Judicij die Inquisitio:
nes Suas reposuerunt, Provide Satisfecisse Partes Easq Judm ad
mvenit, et ad Lectionem Inquisitionum Condescendit et Quemi:
am Loco Lectionis Inquisitionum Repratera Partes quo ad Re
nas Crumenales Complanationem die Prima Junij Anno pra
sens Sub celebratione Judiciorum Conscriptam manibus Compla:
nantium Subscriptam Suo in Judicio reponunt, et approbanq
per Eq Pdm exposuerunt, et ad Inserandam Petierunt, Cumque
Finalem vero Finalitatem alte dicta Complanatione reservant et
ejusq ex Inquisitionibus Juriungendo se se Subiciunt, Promis
Annuendo Appellatum Earum partium Premissam Complanationem
in Suum Decretum Inseriam Judm habere Vultet declarat Cujus
Tenor Sequitur Talis. Między Wżnemi Jchmć Panv Janem Fran:
ciszkiem Rosuszewskim Sędzią Ziemskim Płockim Wżnego Jmć
na Franciszka Rosuszewskiego Sędziego Ziemskiego Płockiego Syr
nem z iedney a Wżnym Jmć Panem Pawłem Czachowskim niegdy Jmć Pana
Jakuba Czachowskiego z Jmć Panią Anną Rumanowną spłodz
nym Synem Jdrugiey, tudzież Jmć Panem Adamem Sulkowskim
Jmć Andrzeja Sulkowskiego Synem z Drugiey Strony Stare
Lewna y Wieczystość w sobie Zawieraiącą Complanacyą czyli
Ugodę Wżym niżey Ułożonym Wyrażeniu iż Wzwyż Wspomnieni
Wżny Jmć Pan Sędzia Płocki Maiąc Intentowany Proces do Sądu
Ziemskiego Płockiego na Fundamencie Manifestu przed Xięgami
Grodzkiemi Płockiemi Wyszogrodzkiemi Feria Tertia post Festum
Innocentium Martyrum nempe die Trigesima Prima Mensis Dec
embris in Anno 1771 Przeszłym Jchmć Panom Czachowskie
mu y Sulkowskiemu względem Wiolencyi y Innych Obelżywości
szkody Wżym że Manifeście Wyrażonych w którym Intkwizyuie
Wżym że Samym Interessie maiąc Otrzymane Zaczym cii Jchmć
Complanantes Uniwaiąc Wszelkich Unieszkodzeń Prawnych zaraz pry:
acielską Decyzyą Wspólną między Sobą przyiazni Certuiąc Armo:
nią Salue między Sobą czynią Umarkowanie, a nayprzod Wżny
Jmć Pan Sędzia pomienionych Jchmć Panow Czachowskiego y Sulko:
skiego z Wyżey de Actu recitowanego Manifestu oraz y Ze Wnyskiego
do przeszłego Sądu Intentowanego względem tyż że Wiolencyi y
Dan w Obelżywości Wyrażonych Processu y Kondemnat ex nomine

na Imci

na Imię Pana Czachowskim Otrzymanych nie Subie ani Pełnieprzom
swoim względem tey Obeliczności nie zostawuiąc Pretensyi Kwitnie
Pomieniony Manifest ani Obchodzone Condemnaty Dekreta Wszelkie
wizy Sprawie Zapadłe y Inkwizycyę Znosi Kassuie y Annihyluie
A Zaś Imść Pan Paweł Czachowski tak Przeszłemu Processu na Subie
Otrzymany relicomperuiąc Oraz exequendo Amara Litigia finis Ob
wiązuie się niniejszą Komplanacyą in Vim bonificationis Omnium
pretensionum temuż Wznemu Imci Panu Franciszkowi Rosiewic
zowi Summę Sto Trzydzieści y Cztery Złp a zaś JMPan Adam Sul
kowski Za Wiolencyę Przymione bonificuiąc Oraz y taxam Vul
neum Summę Czterdzieści y Dziewięć Złp na Pomiedziałek
po Świętym Annale w Rotul Terazniejszym przypadaiący Addaią
Pewnie Wyliczaią, na Którym Terminie po Wyliczeniu Wyżey
Wspomnionych Summ z tychże Oraz Wszelkich Generalnie prze
tensyi y Wiolencyi Wyżey rezonowych Pred Głowgami Prudentiami
Płockiemi Wzwyż Wspomnionych, WJPan Sędzic Płockie każdego z
Osobna distinctim Kwitować będzie powinien y Obowiązuie się
co się zaś tyczy Sciągnienia Pana Personalis na Imć Pana Sulko
wskim przez tegoż WJmPana Sędzica Pretendowanej, Ponieważ
względem tychże Renalitatis WJmPan Sędzie, z tymże JmPanem Sul
kowskim prawne Vzędzie się niemoże Wtę Salvam Sibi actionem
respectu Eiusq pnalitatis z tymże JmPanem Sulkowskim WJmPan
Sędzi w Sądzie Ziemskim Płockim: czemu niniejsza Komplanacya
przekładaiąc niemoc Sobie rezerwuie, Co Wszystko Strony między so
bą Otrzymawszy Zdaią pod Zakładem Wyżey Wspomnionych Summ Po
winne będą, Co Osobna Forum w Nieotrzymaniu Obligowania Woie
wodztwa Płockiego naznaczaią y ad approbandam tej Komplana
cyą do Sądu Ziemskiego Płockiego ~~[illegible]~~ podaią Obligowaią się
Osobą dlatym Wyższey Wagi Wiary y Waloru Pieczęci Własnemi Pod
pisami Działo się w Sępnie Die ut Celebratione Judicii Dnia
Pierwszego Czerwca Roku Pańskiego 1775. Franciszek Kaietan
Junosza Rozpisewski manupropria Paweł Czachowski manu Pro
pria Adam Sulkowski ręką trzymana, Posse Cujus quia premissa
Complanationis Ingrossationem Judex premissam Complanationem adasse
ctatem Partium Approbat Confirmat et Rathificat, Originale
Eiusq Complanationis Partibus extradit Quoniam vero altedicta Com
planatione Pana Actor ad Resolutionem Judicii sui sunt reservate,
Proinde Complanationi altedicte Inscribendo dum et Inquisitionibus
huic in Judicio eductis et repositis, si quid ex Eiusq probatum est Pr
Sulkowsky citi Mutui Franciscum Rosiewicz, Judicij Trem Płocens M.C.
vitte Sępnen nulla ex Ratione Inoperate Tamen Sectum Suspe ex
inde Actum Violentum Commissose, Proinde Pro eius modi Actu ac Com
missa Violentia Eiusq Pr Adamum Sulkowsky Judm Punibilem

Sententiat

Sententiat Decernendo Quatenus Suprascus Jous Adamus Sulkowsky Turino Castri Plocens Superiorem Ab alio preces Decreti in Sex Septimanis Treat ejusq Sessionem per spatium Unius Septimanæ Sine Intermissione Continuet et expleat, Posse quam expletam Tunc Quoniam Suprascus Partes in Vim Panar Cru: menatium et Sublationis Processus ac Cassationis Productionis et quia Jous Paulus Czachowsky ex Persona Sui pro Summa Centum Triginta Quatuor Florenor Polt Jam Autem Jous Adamus Sulkowsky quo ad Interesse Sui pro Summa Octuaginta Novem Florenor Polt Interesse Compossuerunt, Primumq Solutionis pro Tenia Secunda posse Im Sancti Michaelis archangeli in anno presenti Evidenti ppierunt, Provide Eus Complanationi annuens Judex Sententiat Quatenus Suprascus Jous et quia Jous Paulus Czachowsky Summam Centum Triginta Quatuor Florenor Polt Jam Autem Jous Adamus Sulkowsky Summam Octuaginta Novem Florenor Polt Inet pro Tenia Secunda pti Im Sancti Michaelis Archangeli Coram Actis Castren Plocens Sub Pena Pnis in Casu Contravventionis Eam quo ad Sessionem Suspensa pro Complanatione Summam Circa Maurenen Pascuen Publicanes Solvant et realiter enumerent Quita Pana Jnium Marcarum Polt Parti in Jure Et sub Rigore Supraseri Judicio Leo totiq in Instanti sub decretorio Rigore ac Regio Pnalium extendendis Subvenes Quantum vero Spectat Processum super Jous Czachowsky Obtentum Summam per Suprascram Complanationem Primisse Complanationes debite esse Constant, Provide Judex Complanatione alte Dicta attenta Processum ex Pte Mei Procus de wsky super Jous Paulo Czachowsky Obtentum Jure Causat et Annihilat, Partibusq alte dictis habito respectu Suprascre Complanationis Perpetuum Silentium Imponit ac Judicat Silentiand Dein presens Vigore Coram Subdelegato Mei Clemente Kurkowsky Secretario Magnos Cancellaria Rni ad hanc Causam in Locum Dni Maximiliani Brunona in Myslowy Sieradowsky Subjudicis Mis Plocens Substituto Inter Eunq Mauro Sieradowsky Subjudicem Trem Plocens auth Pnalitat et quoniam Jous Adamus Malewsky actus presens in Jure disparet et se Condemnare permittit, Provide super Eod in Rigore Ulteriorus Tertio Finalis ac Definitive Jacienq executionis Trem Solutionis Pand Quadruplicis Quatuordecem Marcar Polt ac Vadij Caplis Implicis ac non Explesionis Turno Castri Plocens per Decretum Alto assignatis Contraventionis Decreto Decernendo Pand Permittitur Condemnatio et pro peragenda executione ad Meum Loc Capitaneum Remittitur

Publicatt

Clemens Kurkowsky ad Causam ppriam Subdelegatus D

390

Coram Eod et Supra Subdelegato Inter Meum Maximilianum Brunonem de Moyhoyo Sieradiensis Subiudicem Trem Plwcen Citt Plcis Dm Paulum Zoltowsky Vice Notarium Trem Plwcen Citt Plcis et Egm Laurentium Tolwisz dy Cancellarium Cren Plwcen et Joannem Hocigki Palestritas Trés et Cren Plwcen Citt Plcis Comparen Legis Actor ex quem Judex Controvertens Quar Partium Controversijs in Judm Suum Indultis exauditis Judm Decidendo adcitatum Pcis Actoreas Loco Peragenda executionis Partis citta Suum ad Judm Peritam Quoniam in Causa presens Pars Actorea Trinas Condemnationes Primas Sub Actu Tertie Sexte Testi Conversionis Sancti Pauli Apostoli Feria Secunda Ante Festum Sancti Martini Luntifius Scilicet die Octava Mensis Novembris Anno 1773. In Ruina Alteram Sub Actu Feria Tertia Ipso die Festi Conversionis Sancti Pauli apostoli scilicet die Vigesima Quinta Mensis Januarij Tertiam Demique Sub Actu Feria Tertia Ante Fm Sanctæ Hedvigis Viduæ Electæ Dei Patronæ Scilicet die Undecima Mensis Octobris Ultimi in Anno 1774. In Scriptis in Judicio suæ Actoreas reponit Proinde Judm attento Supraviso Processu Summariatim Obtento Partibus ad presens Comparen Judm experimentum Jniunxit in experimento Resolvendo Suspensionem per Decretum anteriùs Judicij sui Factam Teneri Studium Paulum Zoltowski Regentem Trium Plwcen Comportare Protocollum Decretor Judicij Sui ex quo Protocollo extractus Decreti Jniuncti Condmi et Jam expeditus per Partem Citatam Sunt extradati per Dm veri Adamum Malewsky Bajane Procurat Jdg in instanti Judm Censet, et Quoniam in Satisfactionem Sententiæ Judicij sui Prefatum Protocollum Superaserius Egs Paulus Zoltowsky Regens Trium Plwcen instanter Comportavit, Proinde Satisfactione in premissis adinventa ad Revisionem Ejusq Judm Condescendit, Quo Revisso Protocollo Signis ex Eor Protocollo evidentes Latet Terminum Condmi ad Bona mito bene dyno Jn et pro Festa Jam Visitationis Gloriosissimæ Virginis Mariæ in Anno 1773. Venturæ Prefinisse, et ex Eor Decreto Inter Meum Maximilianum Brunonem Sieradiensem Tribunum Plwcen ab Una et Dm Adamum Malewsky parte ab altera Sub Actu Feria Tertia post Dm Crastini Scilicet die Vigesima Quinta Mensis Maij Anno Eor Protocollo ad Finalem Comparitionem Egi Adami Malewsky de prefinitione termini et extractu habito Ejusq Decreti mione Coram actis Cren Plwcen Sabbo Pridie Festi Sancti Petri in Vinculis Scilicet die Vigesima Prima Mensis Julij Anno 1773 per Dm Adamum Malewsky Facta exhibitato, Notificati actum Condmi in Fundo Dmi mito bene dyno ad presentem Decreti cum Protocollo Confrontati et per Partem actoream reposcibi expedirisse, extractus, pro quod Comportavit Judm Adamus Malewski

Conveniebat

Conveniturr Primum actis Castrens Lacrimens Feriâ Quinta post
Fm Sti Francisci Confessoris die Septima mensis Octobris Anno 1773
Oblatuatum Sine prefixione temporis aut etiam et Captato tempore
non Imposito Procuratum per Jous Kowigelu Scriptum Scholmicki
Lectum cum Correcta in Fidem Lecta extraditum Suejsm anteactj
Judicij Comportatum alterum manne Superius de actu extata Pale:
dum Comparate In satisfactionem Decreto Judicij sui remissae Dnim:
mo Contumacialiter esse sistente et Summarium Processum presenti in
Causa in qua pars attorat presens Regis cadere debet Obtinere Pos
mittens Decreto Judicij sui de actu ejus Feria Tertia post
Dm Exaudi Sulicet die decima Septima mensis Maij Anno elapso 1774.
Inter Suprafatt meum Maximilianum Sieralewsky Tribunum
Ploren ab Una et Jm Adamum Malewsky à Secunda alij Jous Pau:
lum Zoltowsky Regentem Trim Ploren Laurentium Scholmicky Jous
grabowsky Ploren Joannem Kowigelu à Tertia Partibus in Pun:
cto Comportanis Vtrorumq extractuum Visane procurator ad
Cognitionem et Confrontationem cum Protocollo Juris Illos lega:
lior apparebit Jnventa Contravenisse, eusq extractus per Pale:
stram ad presens Comparens Visarie in animadvertentes Jm Ada
mo Malewsky extradictos Quo Circa Legalium extractu tam ex
manne Jm Adami Malewsky Coram actis Cren Ploren Subsecutaq pa
tefacto prefixionem temporis Jniuncte Condnis misereddolenti et per
manu Maximiliani Sieralewsky suo in Judicio reposito cum Proto:
collo per Jdem Confrontato ac ex Eva Actu Condi ad praten Com
partitionem Jm Adami Malewsky expedito, Agnito Caputoq Visa:
rie Procurato actis Cren Lacrimens Superius de actu Specificato
Oblatuato et per Excell Partem Citt in animadvertentes extradicto
tam Jm Adamum Malewsky Contumacialiter se sistente post Proces:
sum Spens in Causa Summariatim Obtentt pro procurato Visa:
rie extractu pm Partem Citt am Videlicet Jous Laurentium Schol:
mily et Joannem Kowigelu extractum actis Cren Lacrimens Obla:
tuatum extradentes lectam et perceptum per quos Jd extractus Scriptus et
Lectus Apparuit: Punibiles Judm Sententiat, Decernendo Quatenus dicti
et quilibet Suprascriptus Jous Adamus Malewsky post Processum Spens
in Causa Summariatim Obtentt Contumaciaciter se sistens Jure
victus Turim in Castri Ploren Superiorem ab actu presens Decn
in Sex Septimanis Jneat ejusq Sessionem Spatio Duarum Septima
nis sine Intermissione Continuet et expleat, in egressu vero de Jur:
et Jdem Dnus Consentius De Quo supra
nem Penam Quadruplicem Quatuordecim Marcar Pott Jm vero
Jous Laurentius Scholmicky Suprascriptum extractum Legens in Jmo
Suprascripto Penam Dupliceam, Decimq Jous Joannes Kowigelu Cum
extractum Sentens Penam Simpliceam Quatuordecim Mar
car Pott pm Trio Eod Parti Coram actis Cren Ploren Sub Pana
Bonis in Casu Contraventionis tam quo ad Sessionem Jumcam
Et Licet Majores promeruerint Penas tamen eorum teneritudini Parcens
quam

quam Solucionem Marcar Jacinus Lubicanus Actor Judicij
vero suo Earum Marcar per medium ministranti ex Regno Hun-
lium extendendo Solvant et realiter enumerent, In Sublatione
vero Condemnationum Supradc Actu exaratarum Primarum Cau
in Causa ad Convictionem Summariatim tam cum Parte Citta Prin-
cipaliter Conventa quam extractum bifarie extradend obtentu et quis
Gnis Adamus Inalewsky pro binis Condemnationibus Jam Adm
Gnis Jacinthi pro Una in eva negotio Obtentu quisque
eorum per Lanam Dupliem Quatuordecem marcar Solt
Parti in Eno quo Supra Judicio suo Solvendum in Instanti
ex Regno Hnalium extendendo Solvant et enumeret, Decer-
tu Gm vero Paulum Zolkowsky Regentem Frem Ploren pro ut in Fi-
dem Gi Scholmsky Legentis Correctam extractus Cosati Subscri
bentem Judm a Liberum Fait et Pronunciat, Decn presen
Vigore.

Clemen Kazimirski ad Causam presen Substitutus.

Inter Ultrem Adm Rndm Jacobum Lipsowski Decanum Plocens Pne-
positum Strzodrobeng Actr Ptes Mcos Rosaliam de Kangowskie
Ott Mri Jacobi Chamski Subjudicium Fris Plorens Contem Relictam
Viduam Mathew Joannem et Adamum Filios Chamskie Ctt per
Canu Mam Mathem suo et Filior suor nme Ptes Comparen et
secum Judtor Controvertens, quarum Partium Controversys mdm Juem
Judicatis exauditis Judm Decidendo Trium partis Actorea Parti
citte Adversum, Quoniam per Decretum Officij Capitul Plovens Feria
Secunda post Fm Visitacionis Gloriosissime Virginis Marie Anno
1760. Inter Modernum Actr ab Una, et Mcos Jacobum Subjudi-
cium Trium Plovien et Rosaliam de Kangowskie Invicem Conjges Chamskie
parte ab altera In Punctu Solucionis Summar prime Mille Typ
alterius Duorum Millium Trecentor Typ prolatum, Sum
ma Suprascripta in Unum Computata Trium Millium Tre-
centor Typ Solt Parti Actorea adjudicata esse Probatur, Pars
vero Actorea tam pro Satisfactionem Eius Decreti, quam Secundo
Summon ad Scriptum manle per Mcam Rosaliam de Kango-
wskie Chamska ad presens Comparen Scriptum, in Bonis Stha
bujewo die Quinta Julij Anno 1770 Datuatum et manu ejus
propria Subscriptum Super Summam Trigenta Aureor Hungaricall
Specuall Datam, pro Solutionem effatam Suprascriptam Summar Partis
citatam Convenit Solutionemq Suo in Judicio exposuit, Proinde
Pro Instituendo Decreto Supra De Actu exarato et Scripto Super
Pro Instituendo Decreto Supra De Actu exarato et Scripto Super
um Ctt Oppositum Quatenus Mcos Chamscy Primam Trium Millien
rum Ctt Expressa Summam et quia Primam Trium Millien

Trecentor.

Tyne Polt alteram Triginta Aureor Hungaricall Scripto
asscurall Judlis agnitam Litra cum Provisione per Quirique
a Centum Computand In et pro Feria Secunda post Fm
Natlis Sancti Joannis Bapte qui In Anno Spens Incidenti ad
manus et Quietationem Partis Actorea Salvis quietationib
in Fno reproducend Solvant et realiter enumerent, Lusta
Pena Fium Marcar Polt parti in Fno sub rigore Exprimend
Judicis duo totius in Instanti Solvend Decn Spens Vigore.
& Previa In rem persolvend Summar Mantalium recognoscend
Transfusione.

Inter Mum Michaelem Kuborsky Venatorem Terne Zawichoien Actt et Rett
per Fm Mathiam Mazowiecki Insertum Plentem Incon Mathiam
Erostoni Plocen Thesaurum Thesaurariae Sacrorum Kuborskie
Actt et Rett per Eund Fm Mazowiecky Insertum Plentem et Illtrem
Mum Josephum Junoszza Comitem in Podwsie Podorski Palatinu
Plocen Cancellarium Ordinis Albe Aquillae et Sancti Stanislay Equi:
tem Rett et Ctt Mathiam Laskowski Commissarium Actt per Eund
Rett et Rett per Fm Bartholomaeum Tutowsky Insertum Plen:
tem. Comparend et secum Judlter Controvertend quar Partium Contro:
versiys In Judm Suum Inductis exauditis Judm Decidendo Citto:
nes Partium Litarumq Suum ad Judm editas Suspenso toto ne:
gotio necessariam esse Condrem in Fundum Domor Swinia Ju:
ra Judicij Sui aut Jour Camerariorum Trium Plocen Captato tem:
pore Facta tempestiva Avisatione Conducend advenit Quod
Judm Sive Offm Camerariale Unius Ubi Duo Duor ubi Tres
Absentia non Obstante mutuo Partium Sumptu Condescendu:
rum Ante Omnia Comportationem Documentor Causam Spens
evincere Previa Comprobatione Juratoria Injunget, quibus Com
portatis de Proprietate Borrarum Violentijs Damnis Injurijs
pretensionibus q quibus vis ad se adinvicem habitis Inquiret
& Investigabit Inquisitiones Expediet Jura excipiet, Bonas Ca
dividet et Eas in Possessionem actualem Cui Jure provene
nt dimittet, Penas Super quo Interent Irrogabit, Satisfa
ctionem Commodam cui et aquo Competierit praestand demar:
dabit, Partesq in Omnibus et Singulis pretensionibus mhil.
intentum et Irresolutum relinquendo pro exigentia totius Negu
tij finaliter Decidet disjudicabit et moderabitur Cujus Decisio
ni ptes Parere et acquiescere sub Pena Domis Sup parte Contra
venien Publicand debebunt ac tenebuntur Lusta Pena Septem
marcar Polt parti pers Partem Compensand Judicis duo totius in
instanti Solvenda Decreti presentis Vigore & Mum Theodorum
Kuborski Thesaurici Sacrocinen Actt et Rett per Fm Joannem Gumowski

Movit

Movit Comparens Illus Mci Ludovici Palatini Plocen ad Judicia Trib. Ann. Letrysovien. admissa moverunt quoq; et Mci Luebonej edj pro decernend. me evocationis ad Judicia Cad. Trib. Regis Illus Ejusq; Illus Meus Palatinus à Sententia Decreto Interposuit Motionem admissa et Conservatiis Stibus Jisq; Trnus in Jors Comparens Peremptorius.

Inter Mcum Josephum Chamski Tribunum Radzijen. Bonor Sulenicie heredem actt Plter et Illrem Adm Rndm Albertum Fortuewicz Parochum Grochovalien. citt per Gm Joannem Kwiecki Comparen. et secum Judlti Controverten. quar Partium Controversijs in Jdm Secum Inductis exauditis Judm Decidendo Citthm Plis actorea Plti cittie Secum ad Jdm editam Si quid Causa Spiens Sine Inquisitione Desidj requit, Proinde Judm ad Contenta Mandatum et Trni Plis actorea Parti utriq; Dat et Condedit pro sequen. Judicior Suor Cautia Dilationem Inquisitivnis Jl.

Inter Eunq; ut Supra Actt Plti et Gm Laurentium Kgwidi Citt Plti Comparen. et secum Judlti. Tandem. non Sunt.

Inter Eunq; Mcum ut Supra et Egros actt et Citt Plter et Dos. Martinum Gutowsky Alexandrum et Mathiam Krajewskie et alios Heredes et Possessores Bonor Krajewica Dzwonky et Szalu Citt et actt per Gm Bartholomaeum Gutowsky Inscriptum Plenem Comparen. et Secum Judlti Controverten. quar Partium Controversijs exauditis Judm Decidendo Citthes Partium Secum ad Judm editas Tandem non Sunt.

Inter Gm Simonem Kuliszczynski actt Plter et Gm Albertum Wiechedi Citt et Indicen. plter, Comparen. et secum Judlti Controverten. quar Partium Controversijs exauditis Judm Decidendo Trno Plis actorea Secum ad Jdm editum, Si quid Dns Albertus Wiechedy in Trn Quoten. Sex Aureor Hungaricatt à parte actorea pretensa pro Summa Jungue Aureor Hungaricatt Judlti Composuit, et in Trn ejusq; Composita Summa ad manus ptis actorea Quotam Trnum Aureor Hungaricatt Judlti exolvit, Duos verò Aureos Hungaricatt coram Actis Cren. Plocen. exolvere offert, Proinde Judm Decernat Quatenus Supra sus Dns Wiechedy Quotam Supras etiam Duor Aureor Hungaricatt Jn et pro Pena 3tia post Gm Natkis dan. et Joannis Krupka Corgm actis Cren. Plocen. Sub Pena Trnis Prica Manoren. facien. Publicana absq; Provisione ad manus Plis actorea Solvat et enumeret Tanta pena Trnum Marcar. Plti partim Trno supras. Judicio duo totiq; in Instanti Solven. Decr. pren. vigore.

Inter Eunq; actt Plter et Honestum Albertum Stramkowsky Molendinatorem actt per Gm Bartholomaeum Gutowsky Comparen. et secum Plti Controverten. quar Partium Controversijs in Jdm Secum Inductis Exauditis Judm Decidendo Trnum Plis actorea Plti cittie Secum ad Jdm

Editum

editum Si quia Causa presens Sine Inquisitione Decidi nequit,
Proinde Judm ad Contenta Tmi et Mdonum Ptis actoreo Parti citte
[illegible] Ultique prosequeng Judicior Suor Cadentia dat et Con-
cedit Dilationem Inquisitionis T.C.

Inter Meum Nicolaum Rosiszewsky actu Pltem et Meum Antonium Ro-
siszewsky Ensifenq Terre Ciechanoviens Citt Pltos Comparens et secum
Judm Controvertens quar Partium Controversijs in Judm Suum Indu-
dis exauditis Judm Decidens Tenuum Partis actoreo Parti Citta ob-
[illegible] Loco peragenda executionis Suum ad Dm edidit Decret
quia Pars Citta Cone Decretum Judicij Sui Agnitionis Ton in acceso-
rio Pridatt in Causa Circumscripti Honoris partis actoreo moram non pa-
tiente ad prescriptum Legis Subsecutum Mandatum de actu ejus Sabbo pt
Dm Cantate videlicet die Vigesima mensis Maij [illegible] tum et
Primum Terig. Tertia post Dm Rogationum videlicet die Vigesima Ter-
tia mensis pro Judys Tribly Tmi Petricoviens Utrosq anno Pre-
sens Coram Actis Cren Pdcens factam et editum reponit, Remissio-
nem Causa presens ad Judicia Tribla Tmi Petricoviens expo-
sit cum tamen Constitutio Novella Anno 1766 non nisi a Dec
finitiva sententia per appellationes Causas remittere Disponit,
Proinde Amputata per partem Cittam utianon resoluto negotio inde
bile "remissione Judm Partibus in Causam Circumscripti Honoris
moram non patiente expenn "executamento Mandat Mons Meus Antonius Ro-
siszewsky Ensifenq Ciechanoviens ad Judicia Tribla Tmi Petricoviens
non admissa, Protestatur Judm cum Parte reprotestatur, Tanq quo-
niam Meus Antonius Rosiszewski Ensifenq Ciechanoviens ab
ab Inscripta Compartitione recedit et se Condemnare permittit Pro-
inde super Eoq Meo Rosiszewsky in Lucro Ulteriorio Tertis Fi-
nalis ac Indilate faciendq executionis Rne Indebite sui actu Cir-
comscriptionis Honoris Intaminati detractionis eximde decernend
Inhibitis ac eliminand Pquomis cum Ignominia Honoris Inter
"et Lucro Capitaneum et Tam
partes" permittitur Condemnatio et properagenda executione ad Meum
Loci Capitaneum Remittitur

Publicatt

Inter Religiosissimam ac Deodicatam Ursulam Constantiam Podoska Con-
ventus Siepracnq Abbatissam ac Religiosam Deodicatam Victori
am Podoska Virginem Mundialem actu per Tm Bartholomeum Pu-
towsky et Quoniam Perfidus et Infidelis Joachim Jakowicz ac
Successores Infidelis Betek Jakubowicz presens Intermino dis-
paret, et se Condemnare permittit, Proinde super Eius Disparens in
Lucro Ulterioris Tertis Finalis ac Indilate faciendq executionis per
mittitur Condemnatio et properagenda executione ad meum Loci
Capitaneum Remittitur.

Publicatt

Inter Gnos Joannem Barcikowski et Relictam ac Successores ott Gi Filip-
pi Barcikowski alt Mariannam Virginem Innuptam Barcikowska
actu per Tm Bonaventuram Ciotkowsky et Tm Mariannam de Petry
kowskie primi ott Gnosi Jacobi Kotarsky secundi exposit Voti ott Gn
Jacobi Mieszkowsky Relictam Contem Viduam matrem Josephum
et Laurentium Filios Mieszkowskie Citt et Judicios per Canu Tm
Mieszkowska Suo et Filior Suor nne [illegible] Gnos Joannem et Stanislaum

Mariannam

Mariannam Gnosi Thomæ Brudnicky Victoriam Gdi Stanislay Ummi-
sky Comites Czachorowskie Pitt et Judicem per Eosdem Gnum Stanisla
um Czachorowski huc et Suprascror Citt nne Pter Gnd Mathiam
Kotarsky Citt Pter Comparem et seum Judlor Controvertem qua
rum Partium Controversijs in Judo Suum Indutis Causidicis Dnis
Deducendis Citatum Partis actorea parti Citte huum ad Judm edit
Quoniam Anterior Condescensio huum non est Sortita effectum
Proinde in Ordine effectuationis ejusdm Condnis necessariam esse
Condnem in Fundum Bonor Dobrenice Majoi Judicij huc aut
Gnorum Camerarionum Jnium Plocens Captato tempore Factatem
pestiva Avisatione Conducens advenit, Quod Judm sive Offs
Camerariale Unius Ubi duo ducor Ubi Tres absentia non Obtan
te mutuo Partium Sumptu Condescensurum ante Omnia De
creta Anteriora Intoto exequetur Rigores Decretor adnectet
Panas Super quo Interchs Jrrogabit, Comportationem Docu-
mentor Causam presens evincens previa Comprobatione Jura
toria Jnvenget Summas liquidabit et easd cui competrint ad
judicabit, Indictiones resolvet, Satisfactionem Omnimodam Cui
et à quo Competrint, prestand demandabit Partes q in Omni
bus et Singulis pretensionibus nihil intactum et Irresolutum
relinquendo finaliter Decidet dijudicabit et moderabitur, Cujus
decisioni Partes parere et acquiescere sub Pœna Pmis super
Parte Contravenient Publicand debebunt ac tenebuntur Duta
Pœna Septem marcar Pott parti per partem Compensand Ju-
dicio huc totiq in mutand Solvend pro quo Condnis Trne Par-
tes quos voluerint et negotium Poposcerit, advitent ad Ttandi
sub rigore Suprascro Comparere et Judicatti pati tenebuntur
Decreti presentis Vigore.

Inter Gnos Nicolaum Franciscum Lucam Rosaliam Gni michaelis Ka-
minski Hedvigim Primi Ott Gni Grosskowsky secundi ad presens
Voti Gnosi Podczasky Comites Franciscam Virginem Innuptam Fra-
tres et Sorores Inter se Germanos Kleniewskie Salomeam Cogn-
atam ott Gni Josephi Borzęcki Relictam Comitem Vrbnam ott per
Gm Franciscum Kleniewsky Vno et Suprascriptum ottm nne et Inser
ptum Plentem Pter, et Gnos Antonium Petrykowsky et Marga-
retham de Kucharskie Invicem Conjuges tum Joannem Gole-
ckj et Gertrudim Jtas de Kucharskie Similiter Conjuges Citt
et contra Suos evictores ott per Maritos suis et contum Suar
minibus Pter Gnos Albertum Dłuzniewsky et Salomeam de Rosci
szewskie Martinum Karwowsky et Agnetham Rosciszewskie Ju-
sephum Szumański et Mariannam Jtas Rosciszewskie Conjuges
Citatos per Eosdem Gnos Karwowskj et Szumańskj suis et Contum
suar ac Gnorum Dłuzniewskich Inmibus personaliter, Quorum

Joannem

Joannem Silinsky Burgrabium Castrens Plocens Bonor Suo-
mane Postuly Obligatorium Possessorem Citt pltes Comparens
et secum Judlter Controvertens quar Partium Controversys in
Judm Suum Inductis exauditis Judm Decidendo Finem per De-
cum Anteacti Judicij Sui Conservatum Teneri Gm Albertum Dlu-
zniewsky Satisfacere Decro Judicij Sui in Puncto explendi Juramen-
ti Super veram Infirmitatem Jdq instanti Judm Censet, et quo-
niam Jdm Joes Dluzniewsky non nisi per Comparentem sesistit
Provide ab Eod Jo Alberto Dluzniewsky Judm Sufficientibus
Compantionem Inscribere mandat, Tanq quoniam Joes Alber
tus Dluzniewsky per Comparens Sufficientibus Compantionem non
Inscribit quinimo se se Condemnare permittit, Provide Sup eod
Jo Dluzniewsky Citto in Suum Ulteriorus Fortis finalis Faciendo
executionis Pone Solutionis Summe Successionalis post obt Gm
Bogumilam de Slomskie Karska seu ejus Filium Dm Josephum
Karsky Similiter Decessum in acta devolutt una cum Provisio-
ne ab eadq Provenien Resolutionisq Transactionum Decernitur Con
demnatio et pro peragenda executione ad Meum Loci Capitanei
Demittatur Cum Comparens Causa Ipsens Suspenditur ad Publicatt
Conviction "Vis parentes" Remissione aut adu[illegible] mei Dom.

Inter Mcam Constantiam de Zorawskie obt Mci Stephani Rosciszewsky
Ensifer Terre Ciechanovien Relictam Contend Viduam acta Plti
Mcum Martinum in Lawidza Zorawski Subdapiferum Pltus Plo-
cens Citt simul et acta Plter Comparens et secum Judlter Controver-
tens quar Partium Controversys in Judm Suum Inductis Exaudi-
tis Judm Decidendo Ulteriorus Plis actoreo parti Citte suum ad
Jpm editum tum Citatorem Mei Martini Zorawsky Subdapiferi
Plocens sibi econverso editas, Teneri Satisfacere Meum Marti-
num Zorawsky Subdapiferum Plocens Decreto anteacti
Judicij Sui in Puncto prestandi Juris Super veram Infirmitat
Juramenti Jdq in instanti Judm Censet, et Quoniam Jd Meus Zo-
rawsky probat vere Infirmabatur tunc temporis dum et quando fi
dilatio Infirmitatis ad presentem Legis Concessa fuerat, ad Jura
mentum se se trahit, Provide ejd admissibili eod declarato Decreto Observata
Solennitate Juret Jdque Instantanee tanq ab eod Juris Mca Con-
stantia de Zorawskie Rosciszewska recedente Judicium eum Mei
Zorawsky Sententie Judicij Sui Satisfecisse adinvenit, in negotio
vero Principali Partibus experiri mandat, in experimento, Ulte-
rioribus Partium Controversys exauditis Teneri Partes Utraq ad
presentem Decri Judicij Sui praesens in Fine Super Communica
tionem Documentor in Judicijs Suis Anteriorib per Mcam Con-
stantiam de Zorawskie Rosciszewska expletam per Meum vero
Martinum Zorawski ad presens factam prestare Juramentum
Super realem Communicationem Documentor ad Suos actoratus

Jdque

Jdque Jmitanti Judm Sententiat. et Quoniam Suprascripta Partes in satisfactionem Sententie Judicij Sui Super Commemoratio nem Documentor Juramentum prestiterunt Prom de Partes Eas de Jtis Satisfecisse Judm advenit, et Partibus iisq Causam prosequi Jus bet, in prosequendo Quando quidem ex Documentis Actis Sufficien ter Probatum est, Olim Mcum Jacobum Zorawski Pincernam Ptus Plocen cum Mca Marianna Jezewska ad presens Superstite Mar gnificum Martinum Subdapiferum Plocen modernum Ptt Al bertum Canum Regularem Lateranen Michaelem Canum Cathe dtalem Plocen Constantiam modNm Stephan Rosciszewsky Ensiferum Ciechanovien Comitem, Petronellam ad Claustrum Aspiranten Car men non Ingressam Sterilitate Vita Junctam Tres Filios et Duas Filias procreasse, Decedentibus vero Patis Suis Bona Zawidz Ecclesiastica tum et Zawidzek modietatem Labowo et Sortes in Bonis Grabowo et Butlewo Zgagowo ac Kozymino cum Sylvis nuncupatis Pienszczyzna et Sobow Licet Juri Advitalitio Comitis subiecta tamen pro Patronimica Substantia altedictis Suis is Successoribus ad Participationem Porrexisse, et eandem Successivam. post Olim Illrem Mum Casimirum Zorawsky Castel lanum Visprogrodien dereliq binis Vicis Transactionibus Pri mo recessu per Mum de Jezewice Zorawska Matrem Jn row Filiorum Coram actis Cren Plocen Sabbo in Vigilia Festi San ct Bartholomej Apostoli, altera Cessione de Jure Advitalitio in melioramento Prioris Recessum Feria Quinta post Fm Nati vitatis Gmæ Virginis Mariæ quoad Bona Zawidz Ecclesiasti ca Zawidzek Labowo Laterna et alia Successiva Ultrisq Anno 1749. Recognitis pro usu Suor Successor cum Olim Mo Jacobo Zorawsky Procreatorum ex Jure advitalitio emisisse, Per cautas exigentes Testimonio in Fundamento Cujus emissionis Substantiæ Patronimica preter aliam Junctus Ulterius Sub jectam altedictum Mum Martinum Zorawsky ad presens Sub dapiferum Plocen Fratrem natu Majorem cum Prli Rndmo Mi chaele Zorawsky Cantanes Carn Cathli Plocen Fratre Suo Ger mano Natu Minori pro portione ejus et Jure hereditario de prascriptorum Bonor e Jure advitalitio emissor Complanationem de data ejus die Secunda Junij Anno 1750. In Bonis Zawidz pro Summa Viginti millium Tymf Jnvisse, eandemq ad Offm Cren Plocen Frā Secta post Festa Solemnia Sacri Penteostes

Anno

Anno 1752. modo Oblata porrexisse, expost Prlem Rndmum Mi=
chaelem Zorawski Cancum Cathlem Plocens Sub Uno eoqq Actu per
se Oblatuatae Complanaonis de nullitate ejus uti cum in Juria Sub=
secutae tantum modo Summam Viginti Millium Tyns in se Continens
querulatum esse, ac è Converso Mcum Martinum Zorawski Ve=
natorem pro tunc Plocens ad praesens Subdapiferum Coram eiusq
Actis Sabbo Intra Octavas Festi Scmi Corporis Christi Domini
Anno Eoq de Impossibili exolutione alteduta Summae Viginti
Millium Tyns similiter Contestasse, et Eanq Summam Viginti Mil=
lium Tyns post Subsecutas ab Utrinque Maones testante quietatione
Coram Actis Crens Plocens Sabbo in Vigilia Festi Glmae Virginis Ma=
riae Anno Eoq ex parte Prlis Rndmi Michaelis Zorawski Canci Ca=
thlis Plocens in rem Mci Martini Zorawski Venatoris Plocens recogni=
ta ad Summam Viginti Millium Florenor Poll decurtasse, exolu
taque Portione modo quo Supra Prli Rndmo Canco Cathli Plo=
cens et ab Eoq acquisita haereditate portionis ejus, Prlem Rdm
Norbertum Zorawski Cancum Regularem Lateranens Fratrem na=
tu Majorem ad pacificandum in se Coassumpsisse, Pacificatisq
Fratribus Suis Suprascrum Mcum Martinum Zorawski Moder=
num Citt Obloquens binis Inscriptionibus Sub Uno eoqq Actu Feria
Tertia post Fm Sanctor Trium Regum Anno 1739. Mcae Pe=
tronellae Zorawska Pincernae Plocens Virgini Innuptae Sorori Suae
Germanae ad Religionem Munialium Ordinis Sancti Francisci Mi=
norum Conventus Varsaviens Aspiranti et Succoribus Sanguinae Jun=
ctis Primam Summam Quinque Millium Florenor Poll et hoc
in Vim Dotis de Bonis Paternis et Maternis, alteram Mille
Quingentor Floren Poll in exdotationem ad Claustrum Coram
Actis Crens Plocens recognitis Inscripsisse, Eanqq Mcam Petronel=
lam Zorawska licet pro illo tempore ad Religionem aspirantem
tamen ad Claustrum non Ingressam in Virginali Statu Vitam Su=
am Ducentem modo primum Testante Sepultura Anni 1770 Die
Octava Mensis Decembris In Ecclesia Parochiali Jezeviens Steril=
bus Fatis Occubuisse, Summas altedictas Sibi Inscriptas Suc=
cessoribus Sanguine Junctis porrexisse, Mcam Autem Constan=
tiam Zorawska Pincernae Plocens eiusdem Oll ~~Mcae~~ Petronellae
Zorawska Sororem Germanam post aspirationem ejus cum Mco Ste=
phano Rosciszewski Pincerna protunc Bilscens Vota matrimo=
nij Inivisse, et per altedictam Mcam ~~Zorawski~~ Martinum et Mi=
chaelem Zorawskie Pincernae protunc Plocens Fratres germanos
Testante Regestro die Undecima Julij Anno 1743 in Bonis Za=
widz Conscripto Manibus Amicorum Subscripto actisq Crens
Capitt Plocens Sabbo in Vigilia Festi Sancti Bartholomaej

Apostoli

Apostoli Anno 1749. Oblatuate Res mobiles et non nulla Ve-
nodia tum et Vestimenta pro decore Domus Sue ex parentibus
habita in expedienem Muliebrem Eiq Mose Constantie Zorawske
Soron Sue tradidisse, post quam elocationem prefata Mea Consta
tie Zorawska Sororis Sue Meum Stephanum Rescisewsky Lin-
cernam Pribicen Maritum pro Solutione Dotis Processum fuisse
tuisse, Decretum in Junta Condris in Ordine assignandi de Compe
tentis Dotis Petricovie Sabbo pridie Festi Sancte Hedvigis
Vidue Electe Dei Anno 1752 ad Bona Laudz exportasse
et Ulterius Cum processum Continuasse, Quo Stante Partes Eas
Subsecutate Judiciorum Tribunalis Ani Petricovie die Decima
Quarta Octobris Anno 1758. Complanationem Inter Meum Mar
tinum in Lasvidze Zorawsky Venatorem Plocen ab Una, et Meu
Stephanum Rescisewsky Lincernam Pribicen Suo et Mque
Constantie Zorawska Conthis inne parte ab altera pro Summa
Novem Millium Florenor Polt de Bonis Paternis et Suc-
cessivis post obt Illum Meum Casimirum Zorawski Castellani
Visogrodien per Meam Mariannam de Jezewskie Zorawska
Lincernam Plocen Matrem ex Jure adviталio emissis Salva re-
sicuitate Substantie Paterna et Successiva sub Jure adviталio
existent Conscriptam Inivisse, et Eandem Ptie Petricovie Actis Tri-
bunalis sub actu sabbathi pridie Festi Sancte Hedvigis Vidue Elec
tee Dei Anno Eode roborasse, in Fundamento Cujus Complanatio
nis prefatum Meum Martinum Zorawsky Meo Stephano Resci-
sewsky ad presentem Decreti Ims Stanen Lowiczen in Mense
Jenâ Secunda post Octavas Festi Sctmi Corporis Xti Domini an
no 1763. Inter Partes Eas Prolati mediante Quietatione Co
ram Actis Cren Plocen Jenâ Tertiâ post Im Sancti Michaelis
Archangeli Anno 1765. per meum Stephanum Rescisewski
Ensiferum Terre Ciechanovien in rem Ejusd mei Martini in La
vidze Zorawsky Venatoris Plocen recognita Pretentam Provisionem exclusi
se et pacificasse, non nisi Summam Originalem Justa Obloquen
tiam Complanationis ad persolvendum Superrestasse, Dece
dentibus vero Fatis obt precitati mei Stephani Rescisewsky
Ensiferi Ciechanovien Alledictam Meam Constantiam de Zorawskie
Rescisewsky Relictam Viduam pro Solutione binar Summar
Unius Novem Millium Florenor Polone ex Complanatione Supra
fata prospectin Jure natura vum In bm Dotis respicien Alterius
Similis Summe ad Proportionem Ejusd Mee Constantie Rescisze

wskie

wska ex capite ott Mcæ Petronellæ Zorawska in Virginali Statu Steriliter Vita Functæ Jure Successivo Juxta Jus Correctum Terrarum Prussiæ Prætensæ actionem adpræsens Judm Mco Martino Zorawski Subdapifero Plocen. Instituisse, Mcum autem Zorawsky Res Mobiles et Clenodia per Eandem Mcam Rosciszewska Percepta non Posteriori pretio existimasse, Ott vero Mcæ Petronellæ Zorawska Steriliter Vita Functæ Circa aspirationem ad Claustrum Summas Superius Inscriptionibus exaratas in vim exdotationis tam de Bonis Paternis qm Maternis Assignatas esse demonstrasse, ac Ipsammet Mcam Actricem adpræsens in Sterilitate Viventem ad quanæ permoventiam allegatum esse et Intulisse, Eisq Itaq pro et Contra exauditis Illationibus ac Consideratis Documentis per partes Sibi Communicatis et in Judicio repositis Studendoq Justitiæ et æquitati Judicium Decernit Quatenus Supra scrus Mgcus Martinus Zorawski Subdapifer Plocen. Bonor Zawidza et alior eo pertinen. ex Jure advitalitio emissor hæres Summas et quæ Primam Novem Millium Florenor Poll ex Complanatione Petricoviæ mita Superius de Anno et Data exarata Profectitiam Dotalem una Cum Provisione à Fatis Ott Mci Stephani Rosciszewsky Manti attentis Calamitosis temporibus et revolutionibus modernis per semi Quatuor à Centum Computanæ Provisione Aut ab Ultima Quietatione ad Fata Ott Mci Rosciszewsky Succores Rosciszevianos respicien. circa Eunæ Mcum Martinum Zorawsky relicta, alteram ex Inscriptionibus binis Ott Mcæ Petronellæ Zorawska Super Summam Sex Millium Quingentor Flor. Poll in exdotationem recognitis in vim Juris Successivi habito respectu Clenodior inexpeditionem Mulieborem dator præscindendo Easq Inscriptiones, mediatam Eiusq Summæ Vidt Trium Millium Ducentor Quinquaginta Flor Poll Una cum Provisione Simili prout Supra à Fatis Ott Mcæ Petronellæ Zorawska ut pote ab Anno 1776. Has Utrasq Summas Originales in Unum Computanæ efficien. Summam Duodecem Millium Ducentor Quinquaginta Florenæ Poll Una cum Provisionibus Supraascriptis In et pro Cmo Festi Nattis Sancti Joannis Baptistæ In Anno præsenti Incidenti Coram actis Crenæ Plocen. Sub Pœna Bonis in Casu Contraventionis Circa Manifestationem faciendam Publicanda Absq quibus vis Juris Diffugijs et Protellationibus Justitiæ ad Quietationem Partis actoreæ Solvat et realiter enumeret Quita Pœna Trium Marcarum Polonicall Parti in Trno Solutioni præfixo Judicio vero Suo totidem ministranti Solvenda Decreti Præsentis Vigore. Movit Mcus Martinus Zorawsky Subdapifer Pltus Plocen. ad Judicia Triblia Rni Petricovien. Movit quoq et Mca Constantia de Zorawskie Rosciszewska Actt ad Eaq Judicia Triblia Rni Petricovien. Admissa Trno Conservata.

Inter

Inter Gm Simonem Tański Actr prltr. et Gsos Petrum Wituski ac Theressiam de Tańskie invicem Conges Citt per Maritum Suo et Contis Suae nne prltr. Comparens et secum Judltr Controvertens Quar Partium Controversijs Suum in Judm inducto exauditis Judm Decidendo Trnum per Decrum anteacti Judicij sui Conservatum Teneri Partes utrasq reponere Inquisitiones suo in Judicio eductas idq in instanti et Quoniam in Satisfactionem Sententiae Judicij sui reposuerunt Proinde Satisfecisse Partes easdem Judm adinvenit et ad lectionem earundem Inquisitionum Condescendit Quibus lectis et maturè perpensis ac Trutinatis Quandoquidem ex eisdem Inquisitionibus sufficienter Judicio suo deductum est; Lsam Magdalenam ancillam olim Lsi Valentini Filiam Gsorum Zawidzkich Subditam Gm Theressiam de Tańskie primo Brzechowska ultimo Wituska in teneritudine aetatis Biennij anni in miserrimo Statu et protunc existens à Parentibus suis Concessam accepisse, et eandem Lsam Magdalenam ab ipsa teneritudine Conservasse educasse pro loco Alumnatus eandem Lsam Magdalenam put ex Inquisitionibus deductum est, alte dictam Lsam Magdalenam Gsorum Wituskich esse praetensam Judm denique ex rationibus suis et Inquisitionibus sufficienter probatis pro priam habere vult et declarat Quo denique spectat ex Complanaone inter Gm Simonem Tański ab una et Gm Adamum Zawidzki parte ab altera sub data Die vigesima Tertia Novembris Anno 1773 inter easdem Partes Conscripta Siquidem eadem Complanaone Judicio suo deductum est alte dictam Lsam Magdalenam per Gsos Wituskie alumnatam Subditatum supra scripta resolutione ulla tenus praetensam non posse Judm hac in Categoria decernit Quatenus ad praescrum anterioris Decri Judicij sui Lsam Annam Lsi Valentini Contem apud Gm Adamum Zawidzki vindicet seu potius Solutionem Marcarum ad praescriptionem Legis et Decri pro Taxa Subditae sibi vi anteriori Decro adjudicatae repetat Interea vero ex re alumnatus Lsae Magdalenae à quavis Impetitione Gsi Simonis Tański Complanaone altedicta in praejudicium

Intrandum
cum Tertij Conscripta non obstante Gso Urituskie libens
fuit et pruntiat viamq agendi Gso Simoni Tanski cum
Gso Adamo Tawidzki respectu Tatuł altedictae Dsc Anno
Subdite Dcm Judicij sui adjudicatae pmemorodit et reservat
Decis Gsenę vigore. Inquisitiones vero ad ulteriorem disjudicationes
Causae Judm Conservandę habere vult et declarat.
Inter Gsos Simonem Kokoszczyński et Joannem Gumowski Camera
rium Trem Plocens Actr pltr. Judm Deudendo Simum per De-
cretum Anteacti Judicij sui Conservatum Jenen Partem aitoream
Inquisitiones in Contumaciam Partis Citatae plenarie
Convictae suo in Judicio edutas vig Ilegarte Ludi Cens
per Deum Judicij sui plenarias Processus ut potę Prima Conde-
mnatio Feria Tertia postridie Festi Sancti Pauli Conversionis in
Sępre, altera Feria Quarta pridie Festi Sacratissimi Corpo-
ris Christi Domini ex protractione Judicior in Płońsku in
Luen ulteriori Tertia Feria Secunda ante Fm Sancti
Martini Pontificis itidq ex protractione Judicior in Racią
in Judicijs Gsenę ex Parte Supra scriptum Actr in Luen ulti-
mario ratione Interceptionis Decem Corethor Siliginis hie
malis mensuris Siępienę in via Publica modo violento
Super Gsis Jacobo et Stanislao Mystakowskie omnes in
Anno 1773 obtentis et publicatis penduetus esse sufficienter
demonstratur Parsq actr Super Parte Citta obtenta ple
naria Convictione Suas Inquisitiones Gsenę in Judicio
reponit Evinde subsequente Parte Actia uti Plenario Pro-
cessu Convicta ad lectionem Inquisitionum Pris Actoreae
et prout Supra repositarum Condescendit Quibus lectis
et earundq matura Deliberatione perpensis Inquisq ex
eisdę Inquisitionibus Probatum est Gsos Jacobum Bur-
grabium Crenę Bobrownicenę et Stanislaum Fres inter se ger-
manos Mystakowskie Gso Simoni Kokoszczyńskie Siliquarum
binos cum Siliginę hiemali ad Corethos Semi novem pro
dis ad Bona Ojzowka tendenę sub praetextu Militum
Confederator ad proprium hortofonium abegisse et
ea ejsdę Curribus Supra fatam Siliginem proprio Com-
modo applicasse vig et potentia ac libera via Cuiq
licita ausu Incompetenti intercepisse Evinde pro qua
modi

modi illicito progressu gravationeq in via libera Judm
supra scrs Gsos Mysłakowskie Punibiles sententiat
Decernendo quatenus quilibet eor ex Persona sui
Turrim Crenę Plocenę Superiorem ab actu Psenę
Decri in Dcto Septimanis ineat ejusq sessionem
per Spatium duar Septimanar continuet et ex
pleat nec non in egressu de Turri quilibet eor
ex binis in Compagnionem Intrantibus per Pœnam
Quadruplicem, # Scilicet S. Simon Kokoszczynski 14 Marcar Poll Parti Actis Coram actis
Crenę Plocenę Sub Pœna Bannis in Casu Contraven
tionis circa maonem faciendę publicandę Judicio vero
suo in Instanti per medium Sub seorsivo rigore ex
Regestro Pœnalium extendendo ~~[illegible]~~
~~[illegible]~~ Solvat et realiter
enumeret, ~~[illegible]~~ Quo denique interest
interceptam Siliginem prout ex Inquisitionibus Constat
Semi novem Corethor Mensurę Siepscenę Judm decer
nit Quatenus Gsus Simon Kokoszczynski Comprobet
idq in Instanti prout ~~[illegible]~~ quilibet Corethus ejusd
Siliginis hiemalis in Civitate Siepscenę Quindecem
Florenis Poll juxta venditionem pro illo tempore Consta
bat et a Supra scris Mysłakowskie plenarie Convictis
pro Semi novem Corethis Siliginis hiemalis quemque
Corethum numerando Quindecem florenis Poll Sum
ma Centum viginti Septem florenę et grossor Quin
decem Poll Suum per Judm adinventa ad persolvendę
~~Pti~~ Actoriae juste debetur et additur mlis Judicio
Suo adstans rotha per Judm deprompta Solennitate
observata Suprascrus Gsus Kokoszczynski Judltr in
Satisfactionem Sententiae Judicij Sui Comprobavit
Quae Comprobaone attenta Judm Sententiat Qua
tenus Suprascri Mysłakowscy unus ad alium
se se non referendo Summam alte dictam Justo Com
probatam Centum viginti Septem florenę et Grossor
Quindecem Poll in et pro Trno Suprascro in egressu
tamquo ad Sessionem Turricam quam Solutis de Turri
nem Marcarum,

De Turri et Sub simili rigore ad manus ~~Pttis~~ Guzd actoris solvendam judicat Quo vero interest Processum Superius de actu exaratum Judm Sententiat quatenus in Sublationem ejusd pro quaq Condemnaone Summariatim obtenta videlicet Trinis Condemnaonibus Poenam ad praescrum legis Secuplicem Quatuor decem Marcar Poll ~~Pll~~ Gd actori in Tmo et Sub rigore prout Superius ~~exaratum~~ pressum est Judicio vero suo per medium in Instanti cum Simili rigore exolvend ~~ta~~ determinat Decri Psenc vigore.

Inter Gm Simonem Kokoszczyński Actr prltr et Religiosissimam ac Deodicatam Ursulam Constantiam Podoska Conventus Sieprscenc monialium Ordinis S. Benedicti Abbatissam ac Totum eund Conventum per eand Religiosissimam Abbatissam Suo et totius Conventus nne prltr. Comparenc et Secum Judltr Controvertenc Quar Partium Controversijs Suum in Judm inducto exaudito Decidendo Trnum per Decrum anteacti Judicij Sui Injunctae Comportationis Documentor Conservatum Teneri satisfacere Decm Judicij Sui Religiosissimam ac Deodicatam Ursulam Constantiam Podoska Conventus Sieprscenc Virginum Moniall Ordinis Sancti Benedicti Abbatissam sive totum Conventum Br Rogiennicki anteactas Possestrices in Puncto Comportationis Documentor ad Bona Rogiennicki Spectantium Gm Simonem Kokoszczyński altedictor Bonorum haereditatis Juris quaesitorem et ab eod Conventu Summam Obligatoriam Sibi Tranfusam habitum respicientium idq in Instanti Judm Censet Et Quoniam in Satisfactionem Sententiae Judicij Sui Suprascra Religiosissima ac Deodicata Ursula Constantia Podoska Conventus Sieprscenc Virginum Moniall Ordinis S. Benedicti Abbatissa Documenta per Summarium Conscripta Comportavit Eundq Summarium manu ppria Subscripsit et Super realem Comportaonem ad Juramentum se se trahit

Eadq

Eadem Religiosissima Abbatissa ad Comprobationem Juratoriam Parte Actorea Gso Simone Kokoszczynski in eam Juramentum ab eadem Religiosissima Abbatissa non urgente Quinimo in Comportatione Documentorum per Summarium Conscriptorum et manu propria Subscriptum persistente Judm ab ulteriori Comportatione Suprascriptam Religiosissimam Abbatissam ac Totum Conventum Virginum Monialium Ordinis S. Benedicti liberos facit et pronuntiat ac nihilominus Siquidem Suprascripta Religiosissima Abbatissa Documenta eadem ad Bona Rogielniczki Spectantia per Summarium Conscripta Judtor Gso Simoni Kokoszczynski eorundem Br haeredi ~~etc~~ extradit Idque Gsus Kokoszczynski Promissa Documenta instantanee rehabuit Proinde in ulterius a quavis Impetitione Ptis actis tam Religiosissimam Abbatissam quam totum Conventum Monialium Ordinis S. Benedicti Presentem in Negotio itidem liberos Judm facit et pronuntiat ~~[illegible]~~ ~~[illegible]~~ ~~perpetuum~~ ~~[illegible]~~ ~~[illegible]~~ Decri praesentis Vigore.

Coram Subdelegato Mco Clemente Kozłowski anteacto Secretario Rmi Majoris Cancellariae in locum Mci Maximiliani Brunonis in Moykowy Sierakowski Subjudicis Terris Plocensis ad hanc Causam Substituto. Inter eundem Mcum Sierakowski Subjudicem Terrem Plocensem actis prltr Comparens Parte Actorea Parte vero Citta disparens tamen plenarie Convicta prout Decris Judicij sui Probatum est Cujus Partis actis Controversijs exaudita Judm experiri mandat In experimento Decidendo Tmum Partis Actoreae sub actu Feriae Quintae pt Dm Jubilatae scilicet die undecima mensis Maij Anno Presens Coram actis Crens Plocens recognitum et ad Bona Niedroz Pltti Cittae pro Solutione Nonningentor Nonaginta Duor Tyns et Grossor Quatuordecem Polo Decri Condli in Fundo Bonor Miłobędzyno et Kwaśno adjudicatae editum Quoniam Judicio suo ex Documentis Constat per Decrum Condle in Anno 1773. Feria Sexta pt Tm Visitationis

Gloriosissimae

Gloriosissimae Virginis Mariae scilicet Die nona mensis Julij inter Gm Adamum Malewski plenarie Convictum ab una et Mcum Maximilianum Sierakowski pro illo tempore Tribunum Pltus Plocens ad Psens Subjudicem Terrem Plocens parte ab altera in Fundo Bonor Milobędzyno prolatum actisq eisd Crens Plocens Feria Tertia pt Fm Scti Petri in vinculis pxa scilicet Die Tertia Mensis Augs anno eod oblatatum Summam Sex Millium Octingentor Octuaginta Tyns grossorum Sex Poll a Mco Maximiliano Sierakowski ptunc Tribuno Plocens in rem Gsi Adami Malewski ex pretio Bonorum Milobędzyna et Kwaśno superrestantem adjudicatam esse et eandem praevia Comprobaone Juratoria per Mcum Sierakowski prout realiter exoluta fuit in Cancellaria numerata et obsigillata per Plenipotentem Specialem ejus in depositorio relicta evicisse Gm vero Adamum Malewski Summam altedictam levare renuens ad hucusq ex depositorio Summam praemissam non rehabuisse. Quinimo in Tmo Satisfactorio respectu non levationis praemissae Summae Condemnare se se permisisse, ex qua Summa sibi adjudicata et ad Psens in depositorio manens Summam Nonningentorum Nonaginta Duorum Tyns et Grossorum Quatuordecem Poll Mco Maximiliano Sierakowski moderno actl in vim Calculi ex Pdictis Bonis Milobędzyn et Kwaśno a Gso Adamo Malewski eod Decro adjudicatam Condli adjudicatam detruncare et eandem in Tmo Injunctae levationis Summae exolvere neglexisse et ad hucusq non persolvisse p cuius Solvone Pars Actorea agit. Siquidem eandem Summam in Depositorio relictam et per Cancellariam Officij Crens Plocens obsigillatam sibi non detruncavit Proinde Judm decernit Quatenus Pars Actorea in praesentia Cancellariae Crens Plocens Summam altedictam Gsi Adami Malewski propriam in Depositorio sub Sigillo Crens Plocens manens et per Specialem Plentem locatam in et pro Crastino Festi Nattis Sancti Joannis Baptae in anno Psens incidens sub Poena Bannis Circa Maonem faciend publicand rehabeat et resigillationem Summae Suprascrae obsigillatae in Cancellaria Crens Plocens Curet ex qua obsigillata Summa Sex Millium Octingentorum Octuaginta Tyns et Grossor Sex Poll Gsi Adami Malewski ppria ex pretio Bonorum Milobędzyno profectitia Summam Nonningentorum Nonaginta duorum Tyns et grossor Quatuordecem Poll Decro

Condli

Condli Adjudicatam Jdt Supraseñis Mus Maximilianus Sierakowski Coram Officio Crene Plocene in Trño quo Supra sibi Detinuit et Cand ad manus levet, de levata Gn Adamum Malewski Sub rigore quo Supra Quietet rehabitaq propria Summa per Mum Sierakowskii Decñ Condli Adjudicata Jdt alte Dictus Mus Sierakowski Summa restane altra propriam sibi Detineatam Quinq Millium Octingentorum Octuaginta Septem Tyre Gnsorum Sex Pol per Cancellariam resigillandam pro eodt Trño Gño Adamo Malewski per Specialem Plenten Sub rigore supenius expreso Solvat et realiter enumeret Supraseñis vero Adamus Malewski Sub simili rigore levet et eunde Mum Sierakowski de levata Summa ex Depositorio Comparanda Quietet. Rauñe vero Contraventionis Decñ Judicij Sui in Puncto non levationis Summe ex pretio Bonorum Mitob Dyno Superrestane, ac in Sublatiwnem Condemnaõnis in Trño Satisfactorio obtente Gn Adamum Malewski plenarie Convictum Judñ prenibilem Sententiat Decernendo Quatenus Jdt Gnus Adamus Malewski Mo Maximiliano Sierakowski Panam Quadruplicem Quatuordecem Marcar Pol Pti in Trño Supenius appositio et Sub rigore eodt Judicio vero Suo per Medium in Instanti Sub Secordivo rigore ex Regestro Penalium extendendo Solvat et realiter Enumeret Decñ Cpse vene vigore. Clemens Kozlowski ad causas Sue legatum Inter Mum Paulum Sutkowski Dapiferum Lukovien= acta per Gn Joannem Szczepkowski Jnecum Plenten et Gn Joannem Wolinski Cli et Judicientem prter Comparene et Seum Judtr Contrvertene Quarum Partium Contraver Sijs Suum in Judñ meritis exhibitis. Judñ Decernens Tenu Citatis in antecactis Judicij Conservatoru. Resolvendo remissionem ab Officio Crene Plocene Suum ad Judñ Jurisdictionem Judicium Partis Actue decidendo Quam deque Judicio Suo Deductum est Originaliter per Inscriptionem Autenticam Sub actu Feriæ Secundæ pro Trño visitationis Gloriosissime Virginis Mariæ Anno 1764 Coram Actis Crene Plocene a Gño Joanne Wolinski Mo Paulo Sutkowski

wski Dapifer Łukoviens. x recognitam Summam Quatuor Millium Tyne Quemlibet Tyne Triginta octo Assibus numerando ex pendenda Provisione in Bonis Skoczkowo assecurasse et eandem Summam Currens in Rno Moneta ad exolvendum obstrinxisse Decreq Crens Plocens inter Partes Pmissas Feria Secunda pt Dm Invocavit Quadragesimalem pxa scilicet die Prima Mensis Martij anno 1773. ad mentem Inscriptionis pro re Partis Actoreae adjudicatam esse Complanaone inter Partes easdem die Vigesima Quarta Junij in Oppido Płocko Anno eodem Conscripta Jungendo Summam Provisionalem Decreto adjudicatam cum Summa Originali Inscriptione exarata pro Summa Sex Millium Quingentor Octuaginta Sex Florens et Grossor viginti Poll efficienti Composuisse et ab eadem Summa tam originali quam Provisionali in Originalem Summam Vertente ex nunc Provisionem prout ex Complanatione patefactum est Partem Actoream percepisse Contra quam Complanaonem Psum Joannem Wolinski cum Mco Paulo Sutkowski Dapifero Łukoviens evitando rigorem Decri Injuriose Conscriptam Maone Coram eisdem Actis Crens Plocens Feria Quarta post Dm Oculi Quadlem scilicet die vigesima Secunda Mensis Martij Anno Psens Querulatum esse attenta Cujus Maone Causam Eandem per Ofm Crens Plocens suum ad Judm remisisse Quo Circa Studendo Justitiae et aequitati Considerando Maonem Superius de Actu exaratam Complanaonem reclamantem et non ad mentem tam Inscriptionis Originalis quam Decri Crens Plocens initam /: Siquidem Summa alte dicta Cum Provisionali juncta in Originalem versa et in Aurea Moneta ad persolvendum Eandem Complanationem

Compla

Complanacõne obstricta p̃batur / ~~Secundo~~ Jud̃m Sen-
tentiat Quatenus Supraſcõis Gus Joannes Wolinſki
non obstante alte dicta Complanacõne Maõrē recla-
mata Summae ex eadē Complanacõne Emicantes
Primam Originalem ad mentem Inscriptionis Sum-
mam Quatuor Millium Typ̃ quemlibet Typ̃ Tri-
ginta octo aſsibus numerando efficientem in Flo-
renos Polonicales Summam Quinque Millium
Sexaginta Sex Florenorum et Gr̃oſorum Viginti
Pol̃ alteram Provisionalem Mille Quingentor̃
Novem Decem Florenorum et Gr̃oſor̃ Decem Pol̃ Or-
ginalem ~~abe eadē~~ cum Provisione pr̃ uno anno
ad Primum praefixe Solutionis Debita per Quinque a Centum Computanda
ad ~~alterum~~ ~~Decem~~ ~~p̃sens~~ juxta Obloquentiam Compla
nationis Provisionalem vero Citra Provisionem Mo-
neta in Regno Currente prout Inscriptione Authea
exaratum est in et pr̃ Feria Secunda post Festum
Sanctae Margarethae Virginis et Martyris in Anno
p̃sente Incidenti Coram Actis Cretae Plocens Sub Pena
Bannis ~~Cretae~~ in Casu Contraventionis citra Maõrem
Sententiae publicandae ~~Pol̃~~ Parti ~~Actor~~ citrae Solvat et reali-
ter ~~enumerat~~ enumeret Quita Pena Trium Marcar̃
Pol̃ Parti in Primo Solvendi p̃fixo Judicio Suo totiē
in Instanti Solvendae In Sublationem vero Indemnacionis
in Primo Satisfactionis obtentae Gus Joannes Wolinſki
Sñ Paulo Sutkowski Penam Duplicem Quatuor
Decem Marcar̃ Pol̃ Judicio Suo per Medium Parti Actr̃
in Primo Solvendi praefixo una cum Pena Quatuor Decem
Marcar̃ Pol̃ Decreto Cretae Plocens Adjudicata itidē
Solvat et realiter enumeret Decem p̃sente Vigore.

Inter Illustrem Sñum Ignatium ab Opsowka Zboinski Castel-
lanum Plocens Dominum et Gñum Jacobum Rudzinski Bo-
nerum Sikorz cum Attinentijs Economum Actr̃ per eundē
Gñm Rudzinski Suo et Illustriss. Sñi Principalis Sui nomine
p̃ltr̃ et Famatos Jacobum Wroblewski Albertum Strogul-
ski Pr̃consules Civitatis Sieprcens antactos, ac Totam

Commu-

Communitatem ejusdem Oppidi Sieprc Cives et Indicentes per
eundem Famatum Albertum Strogulski Suo et aliorum Civium nomine
personaliter Teneri Partes utrasque reponere Inquisitiones
Suas idque in Instanti. Et Quoniam reposuerunt Proinde
Satisfecisse Sententiae Judicij Sui Partes easdem Judicium Ad=
invenit, Quibus repositis et eisdem lectis ac maturè per=
pensis Trutinatisque. Quoniam ex Eisdem Inquisitionibus
palpabiliter deductum est Currus Decem ex Bonis Illustris
Mci Castellani Plocensis advenientes ad Oppidum Sieprc,=
quos Currus Milites Confoederatorum praeveniendo ex Eisdem
Curribus ultra dispositionem Commendantis Tres milites
ejusdem Confoederationis Superextitos restasse, Unum Cur=
rum cum binis equis pro jussu suo voluntario Cogen=
do ad exequenda Mandata Sui Famatum Strogulski
pro tunc Superioritatem in eadem Civitate tenentem altè
dictum Currum cum equis manentem Sub Civitate va=
pulando Lsum Antonium Subditum Illis Mci Zboiń
ski Castellani Plocensis jam amplius per nimiam Concussi=
onem discedere nequeuntem, Promissum Currum adstante ho
nesto sub Civitate Sieprzeensi Manente Cum Equis per milites Con=
foederatos omneque et integrum in Parte disvendidisse Equos
proprio Commodo applicasse Eundemque honestum sub Civitate
Sieprzeensi manentem evincendo Lsum Antonium Illis Mci
Zboiński Subditum ad hunc Currum dispositum et ex Con
cussione Confoederatorum Militum aegrotabilem de mandato
honesti ac Famati Strogulski Civis Sieprzeensis discessibi=
lem per Summam Inquietationem recessisse ex Promissis
Inquisitionibus tam Famatum Strogulski ac totam Civi
tatem Sieprzeensis nihil reos Inquisitionibus deduxisse
non nisi Solosmet Confoederatos milites huiusce Incom
petentis ausus obnoxios demonstrasse Proinde Judicium Stu
dendo Justitiae non posse Praetendere vindicationem Praeten=
sionis Suae à Famato Strogulski atque Civitate Sieprzeensi
sententiat. Quinimo ab Impetitione et Actoratu Illustris Mci
Zboiński Castellani Plocensis Praefatum Strogulski et Civitatem
Sieprzeensi

Siepruere, et alte Dictæ Racionibus Inquisitionibus plene
Redargutis liberos facit et pronuntiat. Interea vero Quo
ad Currum Cum Saculis et equis uti per Confederatos
milites acceptum Cum quibus uti per Inquisitiones Indi
gitatis viam agendi et ex nexu repetitionis cum quo
Competierint Illri Mo Castellano Plocens uti Parti Ad
Judm reservat et Prætendit Decn Presens vigore.

Inter Nros Theodorum Carolum et Joannem Schulmichie Ad
per Dm Simonem Rudowski. Et Nros Constantiam de Cies
lowskie olim Mi Kampendauzen Capitanei Sielecens Conten
Relict viduam Matrem ac Successores ejusq olim Mi Capi
tanej Sielecens cum eadq Mea de Ciesphowskie procreatos Cit
per Dm Paulum Zoltowski. Comparens et secum Juste Contro
vertens Quar Partium Controversijs suum in Judm induc
etandis Decidendo Trinum Pctis Autoreq Quoniam Autora
tus Suor Schulmichich non nisi ex Bonis Chrapunia in Pctu
Plocens existens actis Presens vertitur Quæsine liquidatione
pretensionis Meor Schulmichich decidi nequit Proinde
Suspenso toto negotio Necessariam esse Condnem in Fundum
Bor Chrapunia Judicij Sui aut Prior Cameraior Terminum
Plocens unius ubi Duo Duor ubi tres absentia non obstante
Captato tempore facta Tempestiva Avisatione Conducendor
Advenit Quor Judm sive Officium Camerariale mutuis
Partium Sumptu Condescensurum preuia Comportatio
ne Juratoria Documentor Causam Presens enucleantium
Ad Prorum anterioris Judicij Sui Decn Disjudicabit, Inquisi-
tiones pro opportunitate negotij expediet Juramenta Ex-
cipiet Partesq in Omnibus et Singulis Pretensionibus
nichil intactum et irresolutum relinquendo pro exigentia
legis Justitiæ Cum Ommimoda Satisfactione cui Com-
petierit Decidet Disjudicabit ac Moderabitur Cujus Decisioni
Partes parere et acquiescere Sub Pena Bmis illo in
Trino Condnis Super Parte Contravenient publicandq De-
bebunt Quita Pena Septem marcar Pols Parti Par-
tem Compensandi Judicio Suo totiq in Instanti Solvend
pro quo Condnis Trino Partes quos voluerint Adeitent

Adcitandi

Adcitandi Sub rigore quo Supra Comparere et Judicatum pati Tenebuntur Dari Psonę vigore.

Inter Mcum Antonium Bagiński Dapiferum Raciązienę Pltus Plocenę Actl per Gm Paulum Zołtowski in serum Plentem Mcos Josephum Kaminski. Dapiferum Czerniechovienę et Febroniam de Kuczborskie in vicem Conges Citl per Gm Mathiam Mazowiecki in serum Plentem. Comparenę et secum Judltr Controvertęnę Quar Partium Controversijs Suum in Judm inductl exauditl Siquidę a Parte Citta Actorea proprietas Lsae Magdalenae in Connubium Lso Gregorio Subdito de Bonis Zytowo ad Psens non probatur non nisi Maone Coram actis Crenę Plocenę Feria Sexta in Vigilia Festi Sancti Sancti Thomae Apli Scilicet die vigesima mensis Decembris Anno 1771 de proprietate Supra sine dictae Lsae Magdalenae Pars Actorea Conę Partem Citl Querulata extat in Ordine Cujus Probandae Lsae Magdalenae de Bonis Kosemino Subditae Lso Gregorio de Bonis Zytowo in Connubium traditae, Dilaonem Inquisitionis pro Sequenti Judicior Suor Cadentia in Siepre Celebranę dat et Concedit Tmo Conservato.

Inter Mcum Josephum Kaminski Dapiferum Czerniechovienę Dominum Actl per Gm Mathiam Mazowiecki Lsos Petrum et Hedvigim de Bonis Zytowo Subditos Actl per eunę Lsum Petrum in Assia ejusę Gsi Mathiae Mazowiecki Suo et Contis Suae nne prltr. et Mcum Antonium Bagienski Dapiferum Raciązienę Pltus Plocenę tum Nblem Joannem Smiechowski et alios Citl per Gm Paulum Zołtowski Sufficienti Comparitione adinventa Partibus experiri mandat. Movit Mcus Bagiński Dapifer Raciązienę ad Judicia Tribunalitia Rni Petricovienę Non admissa. Protestatur. Judm cum Parte reprotestatur. Comparenę et Secum Judltr Controvertenę Quar Partium Controversijs Suum in Judm inductl exauditl Judm Decidendo Citaonem Pltis Actoreae Parti Cittae Suum ad Judm editum. Siquidę Causa Praesens intuitu Pa

tratar

tratar violentiar Suo in Judicio vertitur Quae sine Inqui=
sitione decidi nequit Proinde Judm ad Contenta Maonum
et Trnm Partis actoreae Parti utriq tam in deductionem
quam emundationem p sequenti Judicior Suor Caden=
tia Dilaonem Inquisitionis dat et Concedit T. C.

Inter Mcum Antonium Baginski Dapiferum Raciaz=
ienę Pltus Plocenę et Gm Josaphatum Ostrowidzki
Actt per eundę Gm Ostrowidzki Suo et ejusę Mci Da=
piferi Raciązienę nne prltr et Mcum Josephum Ka=
minski Dapiferum Czerniechovienę Citt et Indicentem
per Gm Mathiam Mazowiecki. Sufficienti Compa=
ritione ad inventa Partibus experiri mandat. Quo
ad actoratum Gsi Ostrowidzki Conę Mcum Kaminski
institutum teneri eundę Gm Ostrowidzki docere de Trno
et Contentis. Docuit Prosequantur. In prosequendo Judm
Decidendo Trnum Partis actoreae Siquidę Causa Ipsens
sine Inquisitionibus decidi nequit. Proinde Judm ad Con=
tenta Trnorum et Maonum Parti utriq tam in de=
ductionem quam emundationem Dilaonem Inquisitionis
Insequi Judicij Sui et alternata in Raciąz Celebrand Ducens
dat et Concedit Termino Conservato. Super vero Nobli
Mathia Lipinski ac alijs Citt permittitur Condemnatio
et pro peragenda executione ad M. loci Capitaneum
remittitur.

Publicatt.

Inter Gsos Jacobum et Franciscum Zoltowskie Actt per eundę Gm
Jacobum Zoltowski Fratrem natu majorem Suo et Gsi Fran=
cisci Zoltowski Fratris natu minoris nne prltr. et Gsum Alber=
tum Zglenicki Citt ac Conę Gsos Osieckie pro evictione actt prltr.
et Gsum Stanislaum Osiecki Citt per Gm Mathiam Mazowiec=
ki. Teneri Sufficientius a ~~Gso Osiecki~~ Stanislao Osiecki
inscribere Comparitionem et Gnoso Stanislao Osiecki
Citt minorenne prltr Quo ad actoratum Conę Gsum
Osiecki minorennem teneri docere de Termino. Do=
cuit; Prosequantur. In Prosequendo Quoniam Gsus Stanislaus
Osiecki Suo in Judicio in minorennitate se sistit Sine Cujus assi=
gnaone Tutorum ex re evictionis Conventus respondere
non potest

non potest Prinde necessariam esse adcitationem ejusdem
G. Stanislai Osecki ad p̃sens Citti minorennis Tutor
de linea Paterna et Materna Pr̃imiorum per G. Albertum Zyglerskiu
Cum Compareng ven Causa p̃sens Suspenditur Tñu
Conservato

Inter Religiosissimam ac Deodicatam Ursulam Constantiam
Podoska Conventus Siepscens Virginum Monialis Abbatissã
ac Totum eum cunct Conventum nec non Lsos Stanislaum
Joannem Jezwiali Joannem Szelali de Bonis Dasrutis
Subditos actis et Pl̃s per Im Bartholomeum Jutowski Inserum
Plentem et Mum Bartholomeum Zboinski Pincernã
Dobrineng Cits et actis prltr. Ad Obiectam a latere Conde
mnationem ex Parte Mũi Bartholomej Zboinski Pincernã
Dobrineng Suo et mee Cathanne de Kamnskie Contis
Suee mne pltis Super Religiosissima ac Deodicata Ur
sula Podoska Ordinis Sancti Benedicti Conventus Siepscens
Virginum Monialium Abbatissa ac toto eod Conventu
Coram actis Creng Plocens Feria Secunda p̃x Dñi
Jubilate Scilicet Die Vigesima Quinta Mensis Aprilis
in Ao nuper Lpterito 1774 idq̃ ratione Subditor
prenominata Manne Specificator pro Sumendis
ex ipsis Penis ac non Solucnis Quadruplicis Penae
Quatuor decem Marcar Pols Contraventionisq̃ Deñ
ea Manen obtentam et Publicatam teneri Eund
Conventum Docere de loco Standi Et Quoniam Modera
mini Judicij sui se de Subicit Pro in de Judex decernit Qua-
tenus Conventus Siepscens Monialis Ordinis Sancti
Benedicti in Constitutionem loci Standi Penam Sim
plicem Quatuor decem Marcar Pols Parti obicicne Judi-
cio vero Suo per medium idq̃ in Instanti et Subinfe
re Penae Bannia ex Regestro Penalium extendendo Sol-
vat et realiter enumeret et habere locum Standi Pre
fato Conventui Judex Declarat. Partibus vero in negotio
Principali expedin mandat In Experimento Controversijs Partium
Gaudia Decidendo Trnos Partium utrarq̃ Obtentis Dictis
Et quia ex Parte Religiosissimae ac Deodicatae Ursulae Con
stantiae Podoska Conventus Siepscens abbatissae nec non
Lsos

Lsor Stanislaj Joannis Jozwiaki atq itidem Joannis Grzelak
de Bonis Dąbrowki Subditor Conc Mcum Zbomski pro
Extraditione Ovium Jurto evictar et ab eisdem praetensa lana
et Agnellor Jam autem vero e Converso ab eodem Mco
Zbomski pro receptione earundem Ovium et per altedi-
ctos Lsos rehabitione Bonificaoneq Conservationis earundem
per hiemem unam sibi vicissim editos Partium earundem
pro et Contra inductis Controversijs exauditis Quoniam
per Decrum ante acti Judicij Sui inter Partes Pfatas
prolatum Lso et Quidem Stanislao Jozwiak duas
oves et unam Oviculam Lso vero Joanni Jozwiak
Quatuor oves et unam Oviculam Deinde Stani-
slao Grzelak itidem Duas Oves et unum Vervecem ~~Cum~~
~~medietate Agnellorum juxta Testimonium Ovillatoris~~
~~ejusdem Mci Zbomski a matricibus Ovibus~~ a Praefato
Mco Zbomski adjudicatae esse probatur Quocirca
Insistendo eidem Decro Judm Sententiat Quatenus
Suprascrus Mcus Zbomski altedictas oves Decro
adjudicatas Matrices autem cum Medietate Agnel-
lorum juxta Testimonium Ovillatoris ejusdem Mci
Zbomski jam autem altera medietate una cum
lana ex ejsdem Ovibus in Bonificaonem Conservatio-
nis per integram hyemem earundem Ovium pro
re Mci Zbomski reservata in et pro Feria Secun-
da post Festum Sanctissimae et Invidae Trinitatis
in Anno Pstenti incidenti ad Manualem Quietaonem
Gsi Jutowski Religiosissimae ac Deodicatae Ab-
batissae Plentis in Casu pro eodem tempore non
extraditionis in una Septimana Coram actis
Crenti Plocenti Sub Poena Bannis circa maonem
faciendam publicandam extradat Siquidem vero Su-
prascrus Mcus Zbomski Maonem Coram actis
Crenti Plocenti Sub acta Frae 4tae post Dm
Septuagesimae scilicet Die Decima quinta
mensis Februarij Anno Pstenti de diligentia

Extraditionis

Extraditionis Ovium Priori tempore antegn̄ à Conventu
Sieprcenę Conę eunę M. Zboiński de neglecta Extradi-
one subsecuta fuerat factam reponit Proinde altedictum
Conventum Sieprcenę et Lsōs de Bonis Dąbrow
ki Subditos a Mcō Zboiński non posse prae
tendere Poenas Contraventionis Judm arbitra
tur Decri Gpsenę vigore et Tmo pro rehabitione
suprascrar̄ Ovium Partem actoream Convenit;

— Actum in Płońsko in Terminis Commonibus Terrestribus Plocensibus Districtuum Plonscensis Simul et Raciaziensis Vigore Legis in diem hodiernam Incidentibus Feriâ Quartâ post Festa Solennia Sacri Pentecosten Proxima scilicet die Septima Mensis Junij Anno Domini Millesimô, Septingentesimô, Septuagesimô, Quintô.

Inter Gsam Evam Drozdowska Ultimi Nuptus Ott Gsi Michaelis Wiadrowsky Relictam Contem Viduam actt Plter et Gsos Sigismundum Dramiński et Martiannam Pilichowska primi Ott Gsi Alberti Drozdowsky secundi ad praesens voti Invicem Coniuges Citt per Eunq Gm Sigismundum Dramiński suo et Contis suae nne pnaliter tum Gsam Barbaram Drozdowska Ott Gsi Valentini Filiam Gsi Lucae Zaboklicki Contem Citt per Gm Joannem Szczepkowsky Comparenq et secum Judlti Controvertenq quar Partium Controversijs in Judm Suum Inductis exauditis; Judm Decidendo Trnum per Decretum Anteacti Judicij sui Conservatum; Tenen Partes Utrasq Satisfacere Decreto Anteacto in puncto Commonicationis Documentor Dq in Instanti Judm Censet, et Quoniam in Satisfactionem Sententiae Judicij sui Partes Utraq Documenta ad Causam Gsenq spectanq sibi Ab invicem suo in Judicio Commonicarunt, et Summarium Eorunq Conscriptum reposuerunt, et Super realitatem Commonicationis ad Jurtum se se trahunt, Proinde admissibilibus Eisq adinventis additur mtis ad Pronuntianq Jurti Rotham; prout Documenta Summario Specificata per Jdm Conscripta realiter sibi Commonicarunt, Tanq Observata Sollennitate Jurtum Gstiterunt, Quo attento Partes Easq Judm Satisfecisse adinvenit, in negotio verò Principali ex Eisq Commonicatis Documentis Judm experiri mandat; in experimento, Quando quidem Judicio suo Deductum est, ex Quietatione Actha Coram Actis Crenq Plocenq Feriâ Quintâ post Festum Visittnis Glmae Virginis Mariae Anno 1739. per Alem Evam Drozdowska Ott Pauli Filiam Alis Nicolaj Nadratowsky Consortem In Assia

Mariti

Mariti Sui in rem Nobilium Catharine Romianowska Re-
licte Olt Alis Pauli Drwdowsky Contis Vidue matris et alber-
ti Filij Fratris Sui Germani de Summa Ducentor Tyre Olt
Dotali ad rationem Summe Quadringentor Tyre Contractu
Sponsalitio die Vigesima Nona January in anno 1736. con-
stituto et Jnito Assignata, ex Portione Solius met alberti Drwdos
wski Unius Fratris levata recognita Suprascriam Nlem Evam
Drwdowska non nisi Summam Ducentor Tyre Sicevasse, Eamq;
Summam Sub Uno Eorq; Actu et Coram actis Eisq; per Nlem
Nicolaum Nadratowski Maritum ni Bonis Suis pro ut leva-
tam modo recompensa Consorti Sua Inscripsisse, prout Fatag olt
Pri Nicolaj Nadratowski alledictam Nlem Evam Drwdowska
Relictam Viduam respectu non evolutionis restantis Dotis videli-
cet altenius medietatis Summe Ducentor Tyre Contractu Sponsa
litio asseverata in Trnis Comparitionibus Terminis in Ptonibus Ter
nia Secunda post Festum Sancte Hedvigis Vidue Electe Dni Solicitatis
Decima Septima mensis Octobris Anno 1774. Contra Gnos Sigis-
mundum Dramińskij et Mariannam Lilichowska primi Olt Pri
Alberti Drwdowski secundi Adpraesens Voti Jnvicem Comps Bonor
Drwdowo Pieluty Vigore Junium eor Possessores ac Barbaram
Drwdowska olt Valentini Drwdowsky Filiam Pri autem Lucae
Labolitzki Consortem prefatorum Bonor heredipsam et Succe-
strices Querulatam esse et intuitu Suprascriae Summae Ducento-
rum Tyre pro Solvione ad presens Judm actionem movisse, quo-
circa Studens Justitia et equitati Judm Sententiat, Decernen
do Quatenus Suprascripta Pars Citta Videlicet Gnosi Dra-
minsky Comps Bonor Drwdowo Pieluty Possessores ac Gno-
sa Barbara Drwdowska olt Gnosi Valentini Drwdowsky Filia
Gnosi vero Lucae Labolitzki Conors alledictor Bonor Unica he-
redipsa Unus ad alium se se non referendo seu potius Gnisqui
Bonor possessionem emundando restantem Summam Dotalem
Ducentorum Tyre ex Contractu Nuptiali Profectitiam Una cum
provisione per Quinque à Centum Computanda, [illegible] pro Origi-
nalem Summam non excedens Jn et pro Vigilia Festi Nativi-
tatis Sancti Joannis Baptae in Anno proxime Jnitiendo Coram actis Cron
Plocens Sub Pena Bonis in Casu Contraventionis Circa ma-
teriem in Jbid facienda Publicanda Salvis Quietationibus in Tmo
reproducendis ad Manus ptis Actoreas Solvant et realiter enu-
merent Quita Poena Finium Marcar Olt Parti in Trmis

Lutiani

solutioni prefixo Judicio huc tollig in Instanti Solvens Decreti presentis Vigore.

Inter Jõs Theodorum et Laurentium Brudzinelue actt per Eunq Jm Theodorum Brudzinelui Suo et Fratris sui nõe pltes, et Jm Stephanum Brudzinelui Citt pltes tum Jm Thomam Kowiglui Citt per Jm Joannem Kowiglui Comparens, et secum Judlis Controversq quarum Partium Controversijs in Judm Suum Judicialis exauditis Judm Decidendo Trinũ pro Decreto partis actorea Suum Parti citta tuum ad Judm editum, Si Quig Paru actorea pro cassatione Complanationis Anni 1748. in Causa Latrate Necis in Persona Olt Lis Casimiri Obrictæ Inter Jm Stephanum Brudzinelui ab Una, et Jõs Kowiglue alg Laurentium et Theodorum Brudzinelue Partes ab altera in Bonis Brudzyno Jnitæ, Partem Cittam Suum ad Judm Convenit, Eaq Complanatio Cum Suppressione Domicidij Cong praxium Legis evidentes Subsecuta esse Probatus, et Eiq Complanationi Satisfactio, quo ad Pœnas Criminales ad hua uiq non de integro Subsecuta exhibit, quam Complanationem Pars actorea Coram actis Cren Florenq Pena Quinta in Crino Festi Sancti Bartholomæi Apostoli Anno 1774. exparte Maõne facta Vicinavit, et procassatione Ejusq Complanationis Paru actorea agit, Proinde Cassata Supravincta Complanatione uti in Causa Obiecta Patrata nece Confecta, ac Judm del Contenta Trini et Maonum ac Processuum Partis actorea Latis Utriq tam in emundationem ab Obiectis quam in deductionem Dilationem Scrutinior dat pro sequenq Judicij Suor Cadentia in Rauiq exalternata Celebrand dat et Concedit Trino Conservato respectiue vero Ejusq Complanationis in Causa Objecti Criminis homicidij Contra praxium Legis Consonantiam Judm Eanq Partem Cittam Punibilem Sententiat Decernenq Quatenus eadem praxia Paru Citta ab Actu presenq Decreti in Quatuor deptimanis Pœnam Dupliem Quatuordecim Marcar Olt Parti Coram actis Crenq Florenq de Pena Trinis in Casu Contraventionis Circa Maonem faciend Publicand Judicio huc tollu per medium Jnstantis ex Registro Pœnalium extendenq Solvat et enumeret Decreti presenq Vigore.

Inter Jõs Mathiam Cyarienely et Antonium Milewsky Bonor Ejusdm hæredes et Successores actt citt pltes et Jõem Kiaynthum Smandzinsky tum tall et actt pltes Comparens et secum Judlis Controversq quarum partium Controversijs in Judm Suum Judicialis exauditis, Judm Decidendo Citatos Partium Suum ad Judm edictt Sequiq Causa presens Sine Inquisitione Decidi Nequit, Proinde Judm ad Con

deinta

Contenta Frnor et Proaonum Partium Utrarumq parti utriq pro
sequenti Judicior suor Cadentia in Raciąż exalternata Celebranę
Dat et Concedit Frno Conservato.

Inter Gsum Thomam Tłubicki actt per Gm Joannem Szczepkowski Tan-
dem Non Sunt.

Inter Gm Albertum Skarzyński actt Pnaliter Gsam Annam de Starcze
wskie Gsi Antonij Gadomski Contem Citt in Assia Gnosi Joan-
nis Kocięcki Pnaliter Gsum Antonium Gadomski Citt per Gm Pau-
lum Zołtowski; Comparenę et secum Judlter Controvertenę quar Par-
tium Controversijs in Judm Suum Inductis Exauditis Judm De
cidendo Frnum per Decretum Anteacti Judicij Sui Conservatum
Teneri Partes Satisfacere Decreto Anteacto in puncto Communi-
cationis Documentor Jdq in instanti Judm Censet, et Quoniam
in Satisfactionem Sententiae Judicij Sui Gsus Albertus Skarzyn-
ski actor Sua Documenta per Summarium, Gsa verò Anna de
Starczewskie Gsi Antonij Gadomski Consors maone Coram actis
Castrenę Plocenę Feria Tertia in Vigilia Festi Sancti Jacobi Apli
Anno 1764. In Assia Nblis Joannis Gadowski Filij Sui Contra
Laesivum Maritum querulata extans adpraesens Comparitionem
in Assia Gnosi Joannis Kocięcki Inscribens Itiq Sua Documen
ta per Summarium Conscripta Sibi Commonicarunt, in qua Com
monicatione Pars actorea Partis actae Sine Competenti Assia
persistere non vult, proinde Suspensa tantis per Satisfactione
Decreto Judicij Sui necessariam esse ex re facta maonis Contra
Laesivum Maritum Personalem Comparitionem Competentis As-
sistenę Gsa Annae de Starczewskie Gadomska delinea Paterna vel
Materna Proximioris, Jam autem per Gm Albertum Skarzyński
Sufficientiorem Probationem Gnosae Annae Satkowska Gsi Petri
Krasniewski Contis Gnosi Mathiae ~~Satkowski~~ Krasniewski Juris
datoris Sui Matris pro ut à Gnosa Sophia Starczewska Ott
Martini Filia Gsi Martini Satkowski Conte Procedit, pro
sequenę Judiciorum Suorum Cadentia in Raciąż exalter
nata Celebranę Judicium Censet. T.C.

Inter Gsos Franciscum et Hiacynthum Zochowskie Fratres inter se Ger
manos actt Pltes et Gsos Petrum Florianum Mathaeum et Fran-
ciscum Fratres inter se germanos Korzybskie Citt per Gm Franciscum
Korzybski Suo et Fratrum Suor nne pltes Gsos Simonem ac Tho-
mam tum Juliannam de Sokolnickie primi Ott Gsi Alberti Kor
zybski Secundi adpraesens Voti Gsi Alberti Białłoskurski Contem
Matrem, Rosaliam Gsi Uminski Contem et Catharinam Virginem
Innuptam Korzybskie Citt per Eunę Gm Franciscum Korzybski Com-
parenę et secum Judlter Controvertenę quar Partium Contro-
versijs in Judm Suum Inductis exauditis; Judm Decidendo

Adcittnem

Adcittnem Ptis Actoreæ Pti Cittæ Suum ad Judm editam Siquiq Causa præsens respectu Ademptionis Fundor præsenq in Judicio vertitur Quæ sine Condne decidi nequit, Proindè Necessariam esse Condescensionem ad Fundum Bonor Kruszewic Gnosor Camerarior Trnum Plocenq Captato tempore Facta tempestiva Avisatione Conducendor adinvenit; Quod Jud Offm Camerariale Unius Ubi Duo Duor Ubi Tres absentia non obstante mutuo partium Sumptu Condescensurum de Ademptione Fundor, Disaratione metar damnis Injurijs violentijs prætensionibusq quibusvis adse abinvicem habitis Inquiret Investigabit, Inquisitiones expediet Jurta excipiet Calcum de perceptis Proventibus Si Juste debebitur Peraget, "Pœnas Sup quo Interent Irrogabit." Satisfactionem Omimodam Cui et à quo Competient præstanq demandabit, Partesq in Omnibus et Singulis prætensionibus nihil intactum et Irresolutum relinquendo Finaliter Decidet Disjudicabit et moderabitur Cujus Decisioni Partes parere et acquiescere Sub Pœna Bacnis Illo in Trno Condnis super Parte Contravenienq Publicanq debebunt ac Tenebuntur Licita Pœna Septem marcar Poll Parti per Partem Compensanda Judicio Suo totiq Inmstanti Solvenq Proquo Condnis Trno Partes quos Voluerint et negotium poposcent adcitent adcitanq Comparere tenebuntur Decreti præsentis Vigore.

Inter Gm Albertum Cywinski actt pltem; et Quoniam Mcus Joannes Cantius Ubysz Citt præsenq in Trno disparet et se Condemnare permittit; Proindè Super Eoq in Lucro Ultimariæ Fortis Finalis Faciendq executionis Rne Summæ Mille Septingentor Florenorum poll ad Scripta diversis temporibus contractæ cum provisionibus non Soluonis Permittitur Condemnatio et properagenda executione ad Mcum Loci Capitaneum Remittitur Publicatt.

Inter Gm Mathiam Draminski actt pltem et Quoniam Mcus Joannes Cantius Ubysz Venatoriæ Plocenq præsenq in Trno disparet, et se Condemnare permittit, Proindè Super eodem Rne Soluonis Summar cum Provisionibus provenienq in lucro Ulterioris Fortis Finalis ac Indilatæ Faciendæ executionis permittitur Condemnatio et pro peragenda executione ad Mcum Loci Capitaneum Remittitur. Publicatt.

Inter Gsum Laurentium Drozdowski "et citt" Actt "Pnaliter Gsum Victorem Po-

mianowsky

Romianowski Citt et Actt pnaliter Comparens et secum Judlter Controvertens quarum Partium Controversijs in Judm Suum Judicijs Exauditis Judm Decidendo Citatres Partium Utrarumq Suum ad Judm edixit Si quis Causa presens in tuitu appropriationis Fundorum Suo in Judicio versitur, quo sine Condne Decidi nequit, Unde Necessariam esse Condnem in Fundum Bonor Regij minor Got Camerarior Jnium Rlorens Captato tempore Facta tempestiva Avisatione Conducendor adinvenit Quod Offm Camerariale Unius Ubi duo alior absentia non Obstante mutuo partium Sumptu Condescenderunt de adem "Proprietatis" "et Possessionis" "Fundorum" "pretensionibus" Fundi ad se abinvicem habitis Damis Jniurijs Violentijs Inquiret Investigabit Inquisitiones expediet Jurta excipiet Calculum cui et aquo Juste debebitur Reraget, Pœnas Super quo Interest Jnvigabit, Satisfactionem Omimodam Cui et aquo Competient prestare demandabit, Partesq in Omnibus et Singulis pretensionibus nihil intactum et Irresolutum relinquendo Finaliter Decidet, disjudicabit, et moderabitur, Cujus Decisioni Partes Parere et acquiescere Sub Pœna Bannis Super parte Contravenientes Publicande debebunt, ac tenebuntur, Quita Pœna Septem Marcarum Rott parti per partem Compensanda Judicio suo tollig in Instanti Solvende Decreti presentis vigore.

Inter Sum Bartholomeum Nadratowski actt pnaliter et Sm Petrum Dobrski citt pltes Comparens et secum Judlter Controvertens quar Partium Controversijs in Judm Suum Jnductis exauditis Judm Decidendo Citatem Partis actoreæ Parti Citte Suum ad Judm editam Quoniam Pars actorea pro extraditione Subditi pro Sto Gaspare cum Subdita Sti Dobrski propria in Bonis Dobrski Nupto. absq Ullo Documento partem Cittam Suum ad Jdm Convenit, Unde Judm Decernit Quatenus Jsum Petrum Dobrski Taxam pro Laborioso Gaspare ott Pauli Filio cum Lia Francisca Domkowa Vidua Nupto. ad mentem Ordinis Legis debitam Jnet pro Vigilia Festi Nativitatis Sancti Joannis Baptistæ in anno presenti Incidens Coram actis Castrensibus Rlovien Sub Pœna Bannis in Casu Contraventionis Circa Manutenentiam in Jdis Publicande Sedeat ad manus ptis actoreæ Advocat et realiter enumeret Quita poena Jnium marcar Rott partibus in Trino Solutionis Taxæ prefixo Judicio suo tollig in instanti Solvende Decreti presentis Vigore.

Inter.

Inter Gm Thomam Wolski Actorem pralitis et Quoniam Gus Albertus Laguna Citus pro attentatis Jurium Super Vulnera et Concussiones in Obductione Specificatis per Actorem prestari debitum diuisparet et se Condemnare permittit Proinde Super Eos Rne Satisfactionis Decreto Immunitis Comprobationis Vulnerum Latopermittitur Condemnatio et properagenda executione ad Meum Loci Capitaneum Remittitur

Publicatis

Inter Gos Martinum et Stanislaum Karwowskie Actos et Citos per Cnem Inter Gm Sapieżinum Kanczerskie Actum et Zacnis Sedis Actis pedes et Gm Antonium Zbyszyńskie Citum Pralites Comparentes et secum Judicio Controverse quas Partium Controversys in Judm Suum Inductis exauditis Judm Decidendo Finem per Decretum Antecessoris Judicij sui Conservatum, Teneri Partes Utrasq Inquisitiones Suas in Judicio edictas reponere Jdq In Instanti, et Quoniam in Satisfactionem Sententie Judicij Sui Partes Utraq Inquisitiones Suas reposuerunt, Proinde Satisfactione Partes Easdem Judm admerunt et ad Lectionem Earum Inquisitionum Condescendit Quibus Lectis et Matura deliberatione perpensis ac Rutinatis Quando quia ex Eisdem Inquisitionibus Deductum est, Quos Stanislaus et Martinum Karwowskie Gnosum Antonium Zbyszyńskie in Oppido Drobin Infestasse, et Varijs in Locis Insidiatos, Signatis Gm Stanislaum Karwowsky apud Infidelem Judaeum Chirurgum Argentum Vivum Coemisse, Tamen Ultum ad preparandum Venenum in privationem Vitæ Gnosi Antonij Zbyszyńskie plene non Declaratum esse, Non nisi prefatum Argentum Vivum Gm Antonium Zbyszyńskie casu quodam in Domo Propria scilicet in Triclinio Calami Advenisse, et per Contem Gnosi Antonij Zbyszyńskie de quodam Malo Motivo Gm Stanislaum Karwowsky incusatum probasse, Proinde Judicium Sententiat Quatenus Gnus Stanislaus Karwowski evadat meam Jurti Rotham prout Supra Descriptum Argentum Vivum nullo quodam alio Condimento Venenq preparatum ad Sublationem Vitæ Gi Antonij Zbyszyńskie vemit sed in propriam necessitatem Conversum fecerat, Jdq in Instanti Judm Censet, et adcitur Mus ad Pronunciandam Jurti Rotham Tandem Observata Sollennitate Juramentorum Idem Gnus Karwowski Rotha quo Supra Jurium evasionis prechibit, Qua attenta evasione à Penis Criminalibus Eundem Gm Stanislaum Karwowsky Judm Liberum Sanat non nisi vero ad Pœnas Criminales Judm Condescendat, Quo

niam

Quoniam ex Eisq Inquisitionibus utriusq Partis Probatum est, Eunq Gm Stanislaum Karwowsky ad Prona Zbyszyno videlicet Nlem Thomam Pilitowsky saepe saepius Frequentasse et ad eunq Nblem Pilitowsky Gnosi Antonij Zbyszyński Contem pro quibusdam Collocutionibus et Maximè Sub abscessu Mariti expostulasse, Ibiq numerosis temporibus quasq Recreationes Continuasse, et secum Commorando crematum bibisse, et pro effectuatione Ulterioris Strictae Amicitiae etiam ad Domum Propriam Gnosi Antonij Zbyszyński adventum fuisse et in Eaq permansisse expost Eunq Gm Karwowsky Ducto quodam Odio altedicto Gsi Antonij Zbyszyński Contis Ore Publico Verbis Indecentibus Famam bonam denigrasse, et ad praesentiam Solius met Mariti Propallasse, prout ex Inquisitionibus redargutum est, Deinde Gm Antonium Zbyszyński Invasisse, Invasumq in ejus Proprio Fundo Verbis inauditis et Statui Nobilitari incompetentibus Laesisse, Dishonorasse, etiam et Stante Lite sub tractu Causae praesenq disgustibus Personam Nobilitarem perstringenq Satiasse, Quo Circa Studenq Justitiae et aequitati Eunq Gm Stanislaum Karwowsky Utrisq Inquisitionibus Incusatum non posse evadere Poenas Judiciorum Crumenales quam Pnales Judicium Sententiat Decernenq Quatenus Tunim Castri Plocenq Superiorem In et pro Secunda post Fm Sancti Aegidij Abbatis in Anno praesenq Incidenti Ineat, ejusq Sessionem per Spatium Sex Septimanarum sine Intermissione Continuet et expleat nec non in eggressu de Tuni Vadium Caple Simplex Parti In Coram actis Cnq Plocenq Sub Poena Bnis in Casu Contraventionis Circa maonem tamquo ad Sessionem Tunicam Quam Solutionem Vadij faciendq Publicanq Judicio vero Suo Eiusq Vadij per medium in Instanti Sub seorsivo rigore ex Regro Pnalium extendenq Solvat et realiter enumeret, Quantum verò Spectat Seorsivam Poenam Duplicem 14. Marcar Poll Decreto Judij Sui Anteacto Adiudicatt Judm Decernit, Quatenus et Eanq Poenam Duplicem 14. Marcar Poll nec non in Sublaonem binar Condemnaonum Unius in negotio Principali alterius ex Regro Pnalium poenam Triplicem 14. Marcar Poll Parti in Trno Supracero et Sub Rigore Eoq, Judicio verò ejusq Poenae Triplicis 14. Marcar Poll permedium in Instanti ex Regro Pnalium extendenq Itiq solvat et enumeret, Quo verò ad actoratum Gsor Stanislaj Karwowsky et Martini Karwowskich Conq Gm Antonium Zbyszyński Institutum et quia quo Inter est Gm Stanislaum Karwowski attenta ejus evasione quo verò ad Gm Martinum Karwowsky Si quiq et econverso Gsus Antonius Zbyszyński Suas Laesiones Gso Martino Karwowski Probat hasq praetensiones Pretensionibus Jnt Gsi Antonium Zbyszyński et Martinum Karwowski Judm Compensanq habere Vult et declarat non nisi respectu evasionis ab Impetitione Gsi Stanislaj Karwowsky et actoratu ejus Gm Antonium Zbyszyński Liberum Facit et pnuntiat ppetuumq Eisq ptibus Imponit Silentium Decreti praesentis Vigore. Movit Gsus Stanislaus Karwowsky Inter ad Judicia Triblia Rm Petricovienq admissa. T.C.

Inter Gm Josephum Borikowski Actt per Gm Paulum Zołtowski Et Quoniam Gsus Joannes Korzybski Cittus Gsenę in Trno disparet et se Condemnare permittit. Proinde super eodem disparente In Lucro Solutionis Summae cum Provisione ab eadem provenienti permittitur Condemnatio et pro peragenda executione ad M. loci Capitaneum remittitur. Publicatt.

Inter Gm Mathiam Kruszewski actt per Gm Simonem Rudowski. Tandem non Sunt.

Inter Gm Albertum Siokluski Actt et Citt prltr et Nobiles Michaelem et Cristinam Goszczynskie invicem Conjuges Parentes et Joannem Filium Annam Gsi Christophori Krasniewski Contem Filiam Sokolnickie Citt et Actt Famatos Jacobum Puchalski Vice advocatum Plonscenę Citt prltr, tum Famatum Franciscum Neymanowicz Scribam Plonscenę Citt prltr. Comparenę et Secum Judltr Controvertenę Quar Partium Controversijs exauditt Decidendo Trnum per Decrum anteacti Judicij sui Conservatum Teneri Partes Principaliter agentes reponere Inquisitiones tam anteactas Sub actu Feriae Quartae pt Festa Solennia Sacri Pentecosten Anno 1774 ex quibus Finale Decrum Subsecutum fuerat quam Subalternas obstante maone Sub actu Sabbatho pt Fm Nattis Gllmae Virginis Mariae scilicet Die Decima mensis Septembris Coram actis Crenę Plocenę per Gsos Sokolnickie de Insubsistentia Suprascri finalis Decri ac si per Judm Terre Plocenę Judicatus et Notariatus praetermisso Subjudicatu prolati, tum et Trno pro Subalternis Inquisitionibus primitivas vitiando edito Sub actu Trae secundae ante Fm Purificationis Gllmae Virginis Mariae Anno 1775 utrasq Suo in Judicio eductas idq in instanti Judm Censet Et quoniam easdem Inquisitiones in Satisfactionem Sententiae Judicij Sui reposuerunt, Proinde Satisfactione in Gmissis adinventa Partibus experiri mandat In experimento Ulterioribus Partium Controversijs exauditis Suspensa lectione repositar Inquisitionum Teneri Famatos ac Spectabiles Jacobum Puchalski Viceadvocatum et Franciscum Neymanowicz

manowicz Scribam Civitatis Plonscenę Sacrae Regiae Mttis Comportare Protocolum In quod Obductio ex Instantia Gsor Sokolnickich Conę Gm Sieklucki Sub actu ipso die Festi Sancti Petri a Vincula pxa anno Dni 1772 in Civitate Sacrae Regiae Mttis Plonsk Domoq Famati Jacoli Puchalski vice advocati Plonscenę Connotata et false prout obicitur Inscripta et procurata instantaneè Judm Sententiat. Et quoniam Comportarunt, Proinde ad revisionem ejusq Protocoli, et Confrontationem Trinor Extractuum, quemq eor diversimode extraditorum Condescendit Quo reviso Protocolo et "cum" Extractibus difformiter multis in verbis essentialibus extraditis Confrontato ~~suspensa~~ resoluta Superius facta Suspensione ad lectionem Inquisitionum tam Primitivar iteratoriè quam Subalternar ad Psens eductar Judm accessit Quibus lectis et matura deliberatione perpensis ac Trutinatis et per omnes Circumstantias discussis Quandoquidem ex ejsdem Inquisitionibus tam Primitivis quam Subalternis Judicio Suo sufficienter deductum est Decrum anteactum Judicij Sui Sub actu Feriae Quartae pt Festa Solennia Sacri Pentecosten scilicet die vigesima Quinta mensis Maij anno ~~eod~~ 1774 in ~~Plonsk~~ Plocko vigore Sanciti Confoederationis Gnalis Rm utriusq Gentis ad eandem Civitatem Plock pro hac sola vice Judicijs Trnibus translatis inter Partes supra scras rite et legitimè prolatum esse Proinde Judm eidem Decro Standum per omnia adinvenit Decernendo Quatenus Suprascri Gsi. Sokolniccy juxta Pscrum anterioris Decri Turrim Castri Plocenę Superiorem ab actu Psenę Decri in una Septimana ineant ejusq Sessionem et quidem Gsa Cristina de Goszczynskie Consors pro illicito progressu periculo vitae "Gso Sieklucki" exposito prout Decro anteriori expressum est per Sex Septimanas, Jam autem Gsus Michael Sokolnicki Maritus pro adjutorio illatar violentiar et incontinentia uxoris

per duas

Septimanas Gsi quoq Joannes et Anna Filius et Filia So
kolnicey ut similes a similibus arceantur pro Complicitate
male factorum per unam Septimanam sine Intermissione
quisq eor Continuet et expleat nec non in egressu de Tur-
ri Omnes Gsi Sokolnicey signanter Parens emundando
Conjugem Suam Vadium Capitaneale Simplex x anteacto Decro adjudicatum Dtti
Actoreae Coram actis Crenę Plocenę sub Pena Bannis
in Casu Contraventionis circa Maonem tam quo ad Sessi-
onem Turricam quam Solucionem Vadij faciendę publi
candę solvant et realiter enumerent. Quo vero ad Actoratum
eorundę Gsor Sokolnickich ad Maonem de insubsistentia
Primitivar Inquisitionum obiciendo quod non per Plenum
Judm sed tantum modo Judicatus et Notariatus ex eisdę
Prolatum Decrum factam, pro Subalternis Inquisitionibus promotum: Quo-
niam et ex ~~subalternis~~ Inquisitionibus iteratorie eductis
alte dictos Gsos Sokolnickie Parentes non tantum de violen-
tijs excessive in Persona Gsi Sieklucki Commissis prout
Decro anteriori Specificatum est, sed etiam ex Compor
taone Protocoli Civitatis Sacrae Regiae mttis Plonsecnę
in Domo Famati Jacobi Puchalski viceadvocati Susce-
ptam Advocatialem in se Continentis Obductionem Vul-
nerum erasive procuratos fuisse seu potius per Famatum
Franciscum Neymanowicz Scribam eorundę Actorum Ci-
vitatensium annotatam fecisse et eandę per ~~omnes~~ Trinos ex-
tractus quemlibet Cum Protocolo non Coalescentem
et quidę numerosis in verbis Primum praeter alia signa
vulnerum in hoc verbo in Occipite Capitis super Men
suram unam digitalem usq ad os, in magnitudine expressum
vulnus. Alterum pro loco ejusdę vulneris in Cervice
ad Quatuordecem mensuras digitales idem vulnus
secundarie descriptum. Tertium vero Extractum li-
cet illud vulnus similiter specificatum tamen in
Protocolo facto Paragrapho in locis subrasivis
Scriptoq in altera Pagina Chartae more non-
Consueto quasi procuratorie, per Scribam vero
Civitatensem fabricatorie, suscepisse et Inscripsisse

Eundęq

Eundeq Gm Michaelem Sokolnicki ex tanta magni=
tudine nimia ad Quatuordecem Mensuras Digitales ha=
bendo sibi vulnus a Gso Alberto Sieklucki illatum vix
totam Cervicem cum Gutture junctam tantam latitu=
dinem Continere Impossibilem ab eodem vulnere in
Corpore Sui nullum Signum demonstrasse, Su=
prafatosq Extractus exinde sibi disformes cum
Protocolo non Conformes et Protocolum seu po
tius in eodem Obductionem extantem a supradi=
ctis Trinis Extractibus in multis verbis disso=
nam Ptti utriq tam Gsis Sokolnickim qm
Gso Sieklucki per Scribam Civitatensem authentice extra=
didisse, ex Inquisitionibus per Gm Sieklucki =
Subalterne eductis redargutum esse Gsos Sokol=
nickie Sanguine Gsi Sieklucki Sanguino=
lentos re ipsa Saluberrimos extantes falsam
Obductionem in actis Civilibus procurasse
Insuper suprafatos Famatos tam Jacobum Puchalski
Viceadvocatum in Domo propria Acta tenentem
quam Franciscum Neymanowicz Scribam Testan=
tibus Binis Transactionibus inter Personas No=
bilitares, et super Fundum Terrem nullo ex funda
mento legis ac praecedentis vacantiae Jurisdictionum
Pltus Plocens sub uno eodemq actu Tre Fertiae ante Fm
Nativitatis Beatissimae Virginis Mariae scilicet
Die Sexta Mensis Septembris Anno 1774 Prima quidem Resi=
gnaone a Gso Paulo Rakowski olt Jacobi Filio in rem Gsi
Balthasari Rakowski super Sortem in Bonis Ra=
kowo in Districtu Plonsens sitt sine specificatione Pre=
tij altera et quietatione inter easdem Partes de Summa juxta
Resignaonem in utrisq Transactionibus Quae et quanta
non specificata Coram ejusdem actis Civilibus Suspitione
non Carentibus Subsecutis et recognitis actus Perpepe=
tuitatis Bonor Terrium ad propria Acta Civilia Advo=
catialia Suscipere ausos fuisse et animasse Exindeq
metus legum transgressos esse Quo vica studendo Justitiae
et aequitati

et aequitati tam Gsos Sokolnickie Conges qm Famatos
ac Spectabiles Cives Plonscens non posse evadere Poenas
Personales et Crumenales Judm sententiat Decer-
nendo Quatenus Suprascri Gsi Michael Sokolnicki
et Cristina Goszczynska Conjuges tam pro procurata falsa
obductione et per Scribam Civitatensem fabricatorie su-
scepta factaq maone exquisite Superius de actu exa-
rata per raonem Cujus lucratis Subalternis Inquisitionibus
et quibus de obiectis iteratorie plene redargutis, ac Contra
ventione anteriori Decro Turrim Castri Plocens Superiorem
in et pro Feria Secunda pt Fm Nativitatis Gllmae
Virginis Mariae in Anno psenti incidenti ineant
ejusq sessionem per Duas Septimanas sine intermissi-
one Continuent et expleant nec non in egressu de Turri
Poena Secuplicem Quatuordecem Marcarum Poloni-
calium Plti videlicet Gso Alberto Sieklucki Coram Actis
Crens Plocens sub Poena Bannis in Casu Contraven
tionis Circa maonem tam quo ad Sessionem Turri
cam quam Solucionem Marcar faciendae publicandae
Judicio vero Suo per medium earundem Marcar in
Instanti Sub seorsivo rigore et Regestro Poenalium
extendendo solvant et realiter enumerent Jam autem
Famatus Jacobus Puchalski vice advocatus Susceptam
Actorum Advocatialium in Domo propria tenens pro
Inanimadvertentia per Scribam Susceptae et ad Acta
Sui transactiones Perpetuitatis Juri Terrestri Subje
ctas Coram Civilibus actis recognoscere non valentes
et lege prohibitas prout à Persona in ordine Susceptae Trris
non Jurata inscribi Permissione ac Obductione ex Parte
Gsorum Sokolnickich Cons Gm Sieklucki per superius
mentionatum Scribam in Pagina Protocoli rasiliter
facta Vadium Capitaneale Duplex Parti in et pro
Termino Suprascro et Coram actis ejsdem sub rigore
simili Judicio Suo per medium in Instanti sub seorsiva
Poena Bannis et Regestro Poenalium publicandae solvat et

realiter

et realiter enumeret. Deniq Famatus Franciscus Neymanowicz pro extraditis Trinis Extractibus altedictae Obductionis per Omnia sibi Difformibus sigillis Civitatensibus et Subscriptione propria authorizatis uti Officiosis cum Protocolo tamen ~~non Confro~~ in nonnullis verbis non Confrontatis ac Ipsamet Obductione in Protocolo rasiliter scripta Paragraphis in Competenter positis Correcta Turmam Civitatensem Plonscenę ab actu Psenę Decri in duabus Septimanis in eat Ejusq Commansionem per Spatium Sex Septimanarum Continuet et expleat nec non in egressu de Turma Vadium Capitaneale duplex Parti in Tmo egressus Coram actis ~~Civitatibus Proconsularibus~~ Eisę Plocenę in una Septimana tam quo ad Sessionem Turmae quam Solucionis Vadij sub Pena Bannis circa Maonem faciendam publicanda Judicio vero Suo per Medium in Instanti sub rigore seorsivo ex Regestro Penalium Subsequendo persolvat et in ulterius abhinc eiusdem Famatum Franciscum Neymanowicz Scribam Psenti suo actu illicito tanquam Personam notatam a Suscepta actor tam Advocatialium quam Proconsularium ~~per Tes~~ Judicium amovendum Judicat, et nullatenus per Civitatem sub Penis arbitrarijs Circa eanę Susceptam Conservandum Laberae vult et declarat, Extractus Trinos Obductionis dissone extraditos et cum Protocolo non Coalescentes Judm Cassat et annihilat ac Ipsammet Obductionem in Protocolo rasiliter Scriptam Correctam Paragraphis in locis non Competentibus Melioratam Judm pro Insubsistibili declarat Quo interest Satisfactionem Decro anteacto Judicij Sui per Gm Sieklucki expletam Quoniam Jdę Gsus Sieklucki per Manifestationes Primam quidę Fra Quarta pridie Festi S. Michaelis Archangeli scilicet Die Vigesima octava Mensis Septembris anno pxe elapso 1774 intuitu diligentiae Ingressus Turris Alteram et Tertiam Sub uno eodęq actu Fre Quartae postridie S. Francisci Confessoris

Scilicet

Die Quinta Mensis octobris tam intuitu egressus de Turri quam Diligentiae enumerationis Poenae Duplicis 14 Marcar Pol. pro re Gsorum Sokolnickich adjudicatar factas Satisfactionem Decro Judicij Sui demonstrat Marcas autem per Gsos Sokolnickie levare neglectas probat, Proinde eundem Gm Sieklucki quo ad Sessionem Turricam jam expletam et Contraventionem Decro Judicium liberum facit et pronuntiat non nisi per rationem renitentiae levationis Suprascriptarum Marcar Jdem Gsus Sieklucki Gsis Sokolnickim in Termino Superius apposito et Coram actis eisdem Crenae Plocenae sub rigore Simili Solvat Aut ex Marcis a Gsis Sokolnickie sibi adjudicatis detruncet in Sublationem vero Condemnaonum in Tmo Satisfactorio ex Decro Judicij Sui anteacto tam intuitu non Sessionis Turris quam Solutionis Marcarum licet distinctim in qvolibet egressu tamen ex uno eodemq Decro obtentarum x pro una Censendo Condemnaone Supra scripta Sokolnicey Conges Parentes emandando et Suos liberos Poenam Dupliciem Quatuordecem Marcar Polonicalium Parti actoreae prout Supra Judicio Suo per Medium ex Regestro Poenalium in Instanti solvenda. Quantum Spectat Maenem ex Parata Copia per Gsam Cristinam Sokolnicka in assia Gsi Antonij Zakrocki Sub actu Sabathi pt Tm Nattis Gllmae Virginis Mariae scilicet Die decima Mensis Septembris Anno 1774 de Invaliditate Decri ac si per Judm Terre Plocenae tantum modo Judicatus et Notoriatus prolati obiciendo uti excogitative factam Decrum autem prout per Plenum Judm prolatum etiam et ex Subalternis Inquisitionibus pro legali agnitum; quo Attento Decro Gsenae Eandem Cassat et in Spatio Quatuor Septimanar ad requisitionem Pttis actoreae Judm eliminandam Labere vult et Declarat * Decri Gsenae vigere.

* Protocolum in Judicio Comportatum in Cancellaria Judicij Sui reponendum et ad quietationem Partium utrarumq manendum et extradendum Judm determinat.

Inter Nõsum Thomam Wolski. Acto plter. et Nõsum Joannem Leszczynski Citt per Nõ Joannem Kociecki. Comparens et secum pulter controverten. Decidendo adcitationem Partis Actoree. loco. percagendi Executionis. Parti Citte ad Nõm suum Ditum. Quoniam Causa hzens non primo intuitu. cum Parte Citta originaliter. videlicet Nõ Alberto Laguna. intuitu Violentiar. suo in Judicio vertitur. Qua in Causa. Decretum Lectis Inquisitionibus. prolatum esse deducitur. Inquisitiones vero ad convincendum Nõm Joannis Leszczynski Pard. Violentiar. Complicis. conservate esse deducuntur. Proinde et cum Eaq. Nõ Leszczynski Causa hzenti. in districtu. Plocensi simul et Raciążen. Jero advenente Partibus procedere mandat. in procedendo et queriam Comparens Nõsi Joannis Leszczynski Citti. ab Inscripta Comparitione recedit temerarie et suum Principalem Condemnare permittit, proinde super Eaq. in lucro ulteriaris fortis faciendi Executionis. ratione attentatar violentiar. permittitur Condemnatio. et pro correcta peragenda Executione ad Meum loci Capitaneum. remittitur. Publicat.

Inter Nõm Mariannam de Karwowskie Ob Nhõ Pauli Karwowski Relictam Cõnten. Viduam. Actricem. plter Nõsi Mariannam de Chabowskie Ob Nõsi Pauli Karwowski Cõntem Relictam Viduam. Matrem. Matthiam Adrianum Laurentium Filios Karwowskie Citatos per Nõsum Thomam Kowalowski Invicem Plenter. Comparens et secum pulter Controverten. decidendo Nhõ Partis Actoree suum adjudicatis Controversiis Partium Exactibus. Judex decernit Quatenus Partes suppraxõre documenta Causam hzens Vincentiales Comprobatione Juratoria sibi ab invicem. prosequenti Judicior suor Cedentia ex alternata in Radzięż celebranda. communicent, Jrõ Conservato.

Inter Nõros Petrum Albertum Paulum et Stephanum tum Mariannam. Nõsi Simeonis Krzyski Cõntem Fratres et Sororem inter se germanos, Bruderschaft Citt per Nõ Petrum Szydlowski suos Fratrum et Sororis suor mõe plter. Et Quoniam. Nõsus Stanislaus Malinski hzens in Nõ.

disparet

disparet et se Condemnare permittit proinde super
Eoq Disparente in lucro satisfactionis Contentis
decretis Judicij prout Solutionis Summe cum pro
visione pro tribico provenien permittitur Condemnatio
et pro peragenda Executione ad Manum loci Capi
taneum remittitur. Publicat

Inter Nosos Petrum Albertum Paulum et Stephanum ac
Mariannam Nosi Simonis Brzyski Contem Fra
tres et Sorores germanos Brudzinskie
Actores per Nos Petrum Studzinski suos fratrem
et Sorores suos mos plter. ~~[illegible]~~ et
queniam Nosus Jacobus Cetkowski ad Causam Nos
ri Krzyzanowskim mitentatam. se nesan decreti Ju
dicij prout adhibens prout in Nro disparet et se Con
demnare permittit proinde super Eoq Nro Cetkowski
in lucris ultimarie sortis finalis ac mediata fa
cienda Executionis in negotio vero principali vsque
Solutionis Summe cum provisione permittitur
condemnatio et pro peragenda Executione ad Manum
loci Capitaneum remittitur. Publicat

Inter Nos Franciscum Bagienski Actr plter. et Nosum Do
zaliam de Starzewskie ultimi nuptum Olim Nosi Sta
nislai Czechorowski Relictam Contem Vrsuam. Citam
plter. ac Nosos Ignatium et Alexandrum Czechoro
wskie. Citos per Cursum Nosum Ignatium Czechorowski
suos et Fratris sui mos personaliter. tum Nos Fran
ciscum Lackowski ac Luciam Starzewska Congesti
dicen per Mantum suos et Contis suos mos plter. Com
paren et rem pidles Controverten Quar Partium Con
troversijs Examinibus Decidendo Inum Partis Actorce
licet quis Nosus Franciscus Bagenski ad Manen
Coram Curia Cron Plocen Nra Actia pl Nro S. Martini
Pontificali Sedi Cet Die Quinta Mensis Novembris Ao
1777to Cong. Nosos Ignatium et Alexandrum Cza
chorowskie Olim Medi Josephi Czachorowski steriliter is
ta functi Fratres germanos fact pro Solutione Sum
me Viginti Quator Florenorum pro uno Pari Eger
Debita sua in Judicio Egit. Solutionem ultra dicte
Summe instantaneam concludit verum Quoniam sua
prascripti Nosi Czachorowscy. atq Thomas Zabor
owski frater uterinus nec non Nra Margaretha et Ma

rianna

Marianna Czachorowskie Mśor Futtaństich Centko
alij Angella Czacharowska Virgo Innupta per Mag-
nem Cetan Cubi Coñ Plocen Frũ Obe Jpd Decan Czaudi
scilicet die Vigesima Men Maij Anno Dñi Cond Jñ Bo-
naventuram Kwaśieborski et Alios Creditores. „factam.
stantia Obi Mśi Josephi Czacharowski sterilter vita-
funeb. rerspuros de se offerunt, et pñter eum Dñi
Decessu adsens sistunt, proinde. suspensa tanti-
sper Injunctæ Solutionis, Alta dicte Summæ di-
gnit. Causæ stare aricat per Partem Actoream
Ctenzæ. necessariam esse Condescensionem. in Tunc dum
Dñi Dłoyzyne. Judicij sui. aut Mśor Camerarior
Jmũm. captato tempore. conducendi adinvenit.
Quod Judm. vel Officium Camerariale Quod ubi Jres
uniuersi ubi duo. Absentia non Obstante. mutuo Par-
tium Sumptu facta tempestiva Citatione ad de-
cernendum Ante omnia Compertationem documen
tor Substantiam. Fatis Obi Josephi Cracho-
rowski derelictam. civicentium. prius Comprobatæ
ne Juratoria demandabit. Quibus Compertatis, et ne-
ribus liquidatis Succeros Czacharowianos. Quemodo
se circa Successivam fratris Substantiæ. dictos voluerint
ad Decisum. virtute Factæ Manifestationis in Ordine Decessus
ad Juramentum. stringet. et si se circa hereditatem
conservare velint, Solutionem pro rata Creditorum Sor-
jungat, aut post Expiationem. Sortem. proportionaliter
Caput Obi Mśi Josephi Czacharowski. jure naturæ
respicientem excidet. et in Casu Sorte. Creditores.
Obi Mśi Josephi Czacharowski excidisa. mere Poti-
oritatis. collocabit, Inquisitiones Expedict Juramenta-
excipiet Calculum a quo interierit peragat. Partes
in Ombus et singulis Pretensionibus nihil intactum
et irresolutum relinquendo pro Exigentia Legis
Justitiæ Jmũ ac Documentor. finaliter decidet
Dispidicabit ac moderabitur. Cuius Decisioni Partes
Parere et Acquiescere. judicatum Pati sub Pœna
Mis ille in Jmũ Condmi super Parte Contravenien
publicanda „debetur. Quita Pœna Septem Marcar Polon Parti

per Partem compensanda. Judicis sub tubicq; minis stanti
Solvenda. pro qua Condtis Jmō ~~Partes sunt vocarunt~~
~~Transgressum proposuit~~ adeitabat ad eitandi compare
sub Rigore qlis supra. debebunt ac tenebuntur. de
creti Valentis Rigore Pars Citta. Credidero. Et Jmōsi pre
~~Inter~~ phi Czacherowski.
Inter. Jmōsm Antonium Gadomski Ateram per Dn Paulum
Lottowski. Jmōsm Annam de Starzewskie. Jmōsi Antoni
Gadomski Comitem in Aspia Mōsi Joannis Kociecki Actrit
cem plter. Et Jmōsm Stanislaum et Valentinum Star-
zewskie Citatos per Eund. S. Stanislaum Starzewski
duo et Fratris sui nne plter. teneri Partem Actoram
docere Partem Citatam de Jmō et Contentis. Decuit
prosequantur. in prosequendo. decidendo Citatōm Par-
tis Actoree Controversijs Partm Partium Exauditis Ju-
dicium uti in Causa facti dilationem Inquisitionis pro
sequenti Judicior sive Cadentia. in Raciaz ex alternata
celebranda Parti utriq; dat et Concedit J.C.
Inter Dn Antonium Kotakowski Actō plter. et Nlōs Petrum
Kruszewski ac Nicolaum Zwaszeberska Invicem Conjux
atq; Nicolaum. Starzewski Citatos per Jmōsm Stanis-
lum Brzeski. Comparentibus Et eorum pleter Contro
versiam, quar Partium Controversijs in Judr sorum Induc-
tis Exauditis. Decidendo. Jmūm Partis Actoree sorum
ad Judm edicti Judm uti in Causa facti dilationem In-
quisitionis Parti utriq; pro sequenti Judicior suor
Cadentia in Raciaz ex alternata celebranda. ad Conten
ta Jmōrum et Nacōrum dat et concedit J.C.
Inter Jmōsm Leopardum Skarwowsky et Josepham Karwowska Juri-
cem Conjuges actum per Dn Joannem Kociecki Jum Joannem Go-
szczyński Cell et actum per Dn Simonem Rudowski Compare
et secum Judtei Controvertere quar Partium Controversijs in Judm
Suum Inductis exauditis Judm Decidendo Citatos Partium sur
um ad Judm edictas Quapiam Antenio Condescensio sorum
non esse Sortila effectu Proinde in Ordine effectuationis Sen-
tentiis executionisq; Antenionis Decreti necessariam esse Condnem
Iteratoriam in Fundum Bonor Karwowo Krzywanie et Blase
wice Judicij sui aut Jor Camerarior Jmium Placere Captata
tempore facta tempestiva Avisatione Conducendor adinvenit,
Quod Judm sive Officij Camerariale Unius ubi Duo Decubitus
Absentia non Obstante mutuo partium Sumptu Condescensurum
Ante Omnia Decretum Antenius Intuito exquetur Rigores Adnetat,

Panas

Penas Super quo Interest Irrogabit, Dubia quævis Resolvet, Satisfactionem Omnimodam Cui et à quo Competierit Petana Demandabit, Partesq in Omnibus et Singulis Pretensionibus mihil in tactum et Irresolutum Relinquendo pro exigentia Totius negotij Finaliter Decidet, Disjudicabit et Moderabitur Cujus Decisioni Partes Pavere et acquiescere Sub Pena Bmæ Illo in Hmo Condnis Super Parte Contravenies Publicandq Debebunt de tenebuntur Quita Pena Septem marcar Lott Parti per Partem Compensandq Judicio suo totiq in Instanti Solvendq pro quo Condnis Hmo Partes quas Voluerint, et negotium Reposcent Ad itent Advitandi Comparere et Judicatum Hati tenebuntq Decreti presentq Vigore.

Inter Dñm Ignatium Pathowski actt alterr et Gnos Paulum et Suzannæ Virginem Innuptam Fratres et Sororem mtei se Germanos Rahowskie Cill per Eum Gñm Paulum Rahowsky Suo et Sororis Suæ nomine Alterr; Comparentes et secum Judlter Controvertentes quar Partium Controversijs in Judm Sum Inductis Exauditis Judm Presens Hic Plures Decidendo Finem per Decretum Antecatj Judicij Sui Conservatum; Tenen Partes Satisfacere Decreto Antecato in Puncto Communicationis Documentor Jdq in Instanti Judm Censet et Quoniam in Satisfactionem Sententiæ Judicij Pars autorea Documenta Sua Parti Citte Communicavit, Pars verò Citta In Eaq Communicatione persistit et se ex Civis Communicatis Documentis Judicata debiut, Primdè Satisfactione in præmissis Advinenta Partibus expetiri mandat, Inexpetimento Judm Decernit Quatenus Pars autorea produceat Jus Originale in Cujus Fundamento Solutionem Summæ Quadringentor Tyng à Parte Citta exposcit, et Eam pro Solutione Ejusq Summæ Suum ad Judm Hmo suo Convenit, Jdq in instanti Pana Parte autorea Inscriptionem Authan Feria Quarta ante Fm Sanctæ Hedvigis Viduæ Electæ Dei Anno 1762. ex parte Alis Evæ Mrsiszewska Olim Antonij Filiæ Olim verò Alis Jacobi Rahowski Relictæ Conthis Viduæ in rem Gnosi Ignatij Pathowski moderni actt Super Summam Quadringentor Tyng modo Simplicis debiti in Bonis Mrsiszewo asseveratam; recognitam Reponente, Macnem Coram Eodem Judice Actis Judicij Sui in Raciaz Anno 1773 Conq Supra scriptam Partem Citam Ratione non Solutionis Suprataxatæ Summæ Quadringentorum Tyng Petitam Interponente exigente Instrumento Inscriptionis et Eadem se se tutante, Primdè Judm Attentis Supra Dictis Documentis Insistendoq Inscriptionis Supra Deductæ exaratæ Sententiat Quatenus Gnosi Rahowsky seu Gnus Paulus Rahowski Fratres Summam præmissam Quadringentor Tyng emendando hæreditatem Bonor Mrsiszewo Una Cum provisione per Quinque Annorum Computanda Intt pro Vigilia Festi Nativ Sancti Joannis Baptistæ in Anno presenti Incidenti.

Baptistæ

Coram

Coram actis Curiæ Plocensis Sub Pœna Pönis in Casu Contraventionis
Circa manutenem in Ibidem Jacentia Publicanda alias quibus vis Juris
diffugijs et protellationibus Justitiæ ad manus fel. Quietationes
Partis actoreæ Salvis Quietationibus in Judicio reproducendis prævia
mirem Persolventis recognoscenda Transfusione Solvat et realiter enu
meret Lucia Pœna Trium marcar. Polon. parti in Judicio solvendi
præfixo Judicio suo totiq. in instanti Solvenda Decreti Pœnæ vigore.

Inter Spectabilem Paulum Kalkowski et Sophiam de Kowalewskie Invicem Con
juges alias per Maritum Suo et Curatorem Suæ Gratiæ Litteratum et Generosum Joan
nem Kowalewski Citatos Partes Comparentes et Causam Judicialiter Contro
vertentes quarum Partium Controversijs in Judicio Suum Indultis ex:
auditis Judex Decidendo Citatum Partis actoreæ Parti Citatæ Rei:
um ad Judicium edictam Quando quidem Judicio suo Deductum esse,
Generosum Joannem Kowalewski Summam Quingentorum Florenorum Polon.
Interciva Nuptiali Inter Generosum Joannem Kowalewski ab Una, et Generosum
Paulum Kalkowski parte ab Altera die Septima Februarij Anno 1771
In Bonis Rosthowo Juxta et Confecta manibus Contrahentium et
Amicorum Subscripta Summam Quingentorum Florenorum Polon. in Usum
Dotis de Bonis Paternis et Maternis post Generosam Sophiam Kowale:
wska Genosi Pauli Kalkowski Contem Assignasse, pro Solutione
Cujus Summæ Generosus Paulum „et ejus Curator“ Kalkowski „ Litem movisse, et Manu
Sua Coram actis Judicij sui In Bonibus Feria Secunda post Dom.
Septuagesima Anno proxime Elapso 1774. Coram Generosum Joannem Ko:
walewski Facta renitentiam exolutionis Summæ Quingentorum Flor.
Supradicto Contractu Sponsalitio assignatis Ostentasse, in Fundo:
mentum Quod tam Contractus Sponsalij quam Manutenis Superi:
us. de data et Actu exatarum Partem Citatam ad Judicium præsen
Convenisse, Quo Circa Judicium Studendo Justitiæ et æquitati De:
crevit Quatenus Dominus Joannes Kowalewski Instrumento Supra
de Actu exarato Contractu Sponsalitio Summam præmissam Quin
gentorum Florenorum Polon. una Cum provisione per Quinquecen:
tum Computanda Instet pro Vigilia Festi Nativitatis Sancti Joannis
Baptistæ sub Pœna In anno præsenti Incidenti Coram actis Curiæ
Plocensis Sub Pœna Pönis in Casu Contraventionis Circa manutenem
In Ibidem Jacentia Publicanda Salvis Quietationibus in Judicio repro
ducendis, prævia Securitate Parti actoreæ Solvat et realiter enu
meret Lucia Pœna Trium marcar. Polon. parti in Judicio solvendi
præfixo Judicio suo totiq. in instanti Solvenda Decreti Pœ
sentis Vigore.

Inter

Inter Gnosos Felicianum Joannem Andream Mariannam et Agnethem Virgines Innuptas Fratres et Sorores Inter se Germanos actt per Gsosm Felicianum Brudzinski Suo Fratrum ac Soror Suor nne Plter et Gm Stephanum Brudzinski Citt per Gm Paulum Zoltowski Coram Judicio praesenq Comparenq et secum Judlti Controvertenq quar partium Controversijs in Judm Suum Inductis Exauditis Judm Decidendo Trnum Partis actoreae Suum ad Judm Editum Si quicq Causa praesens Sine Inquisitione Decidi nequit Proinde Judm ad Contenta Maonum Proaonum et Tmi Partis actoreae Parti Utriq pro sequenq Judicior Suor Cadentia in Raciaz exalternata Celebranq Dat et Concedit Dilationem Inquisitionis. T. C.

Inter Gm Stanislaum Sklodowski actt plter Gm Josephum Cywienski in Lecto aegritudinis decumbentem Citt per Gm Franciscam de Oyrzenskie Contem in Assia Gnosi Francisci Zochowski Plter Gm Antonium Cywienski Filium Citt per Eanq et Gm Joannem Sosinski Citt per Gm Adamum Milodrowski Teneri Partem Actoream Docere Partem Cittam de Trno et Contentis et quoniam non docet Proinde Judm a Trno ad praesens Liberam facit et Pronuntiat.

Extra

Inter Gnosos Paulum et Mariannam Gnosi Joannis Goszczycki Contem atq Theressiam Virginem Innuptam Fratrem et Sorores inter se germanos Zbyszynskie actt et citt per Eunq Gm Paulum Zbyszynski Suo et alior actt et citt nne plter. et Gsos Mathiam Kruszewski et Mariannam de Korycki Invicem Coniuges Citt et actt per Maritum Suo et Contis Suae nne Plter Gm Joannem Goszczycki Citt per Gm Paulum Zbyszynski, Coram Judicio praesenq Comparenq et secum Judlti Controvertenq quarum Partium Controversijs in Judm Suum Inductis exauditis Judm Decidendo Trnum per Decretum anteacti Judicij Sui Conservatum Teneri Partes Utrasq Inquisitiones Suas in Judicio eductas reponere Idq in instanti et quoniam in Satisfactionem Sententiae Judicij Sui Partes Utraeq Inquisitiones Suas reposuerunt, Proinde Satisfecisse Partes Easq Judm ad invenit et ad Lectionem Earunq Inquisitionum Condescendit; Quibus Lectis et matura deliberatione Perpensis ac Trutinatis; Quando quiq ex Eisq repositis inquisitionibus et quiq quo ad actoratum Gsorum Zbyszynskich Actor Conq Gnosos Kruszewskie Institutum, Deductum est Gnosum Mathiam Kruszewski Domum Gsor Zbyszynskich Invasisse Ibiq actt Gsos Zbyszynskie Laesisse Diffamasse Concutere attentasse, Ott Gm Zbyszynski actt Parentem itiq Laesisse diffamasse in Duellum provocasse, Gnosum Paulum Zbyszynski in Oppido Plonsk ex interesse Sui sese Commorantem Oppressisse, Concussisse et Convulnerasse, Demum

Iteratorie

Domum actt Georium Zbyszynskich Invasisse invadendo actt
oppressisse et alias violentias peregisse, pro quibus violentijs
non posse evadere Panas Gm Mathiam Kruszewsky Pro Sententiat
et Decernit Quatenus ab actu presenc Decr in Quatuor Septimanis
Turnin Castri Plocen Superiorem Ineat ejusq Sessionem Spatio Unius
Septimanae sine Intermissione Continuet et expleat nec non Ingressu
de Turri Penam Duplicem Quatuordecem Marcar Pollt pari Corum actis
Cren Plocen sub Pena Bonis in Casu Contraventionis Circa maonem Bonum
quo ad Sessionem Turricam Gm Solutionem Marcar Sexaginta Publicanq Jur
dicio vero suo per medium Jmetanti Solvat et realiter enumeret, ad
autoratum vero Geor Kruszewskich Civem Gnem Zbyszynskie promatum
elicitus Gnosus Zbyszynskie Totum aquae apud Puteo Inventanjs Geor
Kruszewskich denegasse, denegando Eunq Potum aquae apud Puteum Inventanjs
Gem Kruszewskich Cmethonem Inventaria ad Potandam aquam depellentem
percussisse circa quam percussionem Opponenc Gm Mathiam Kruszez
wski Gm Paulum Zbyszynski cum evibrata Framea in duellum Provocasse
aufugiens in secubitum esse, Eunq Sic Lesisse Diffamasse, honorem Nobilita
tem prostituisse, in post Eunq Gm Kruszewski in agrum ejus Invasisse et
ex Eoq agro Gm Kruszewski ad fugam Coegisse in fugiens Lapidibus Jnie
cisse in Frumentis Damna intulisse Omnes Geor Zbyszynskie Gm Kruz
szewski Laesisse Diffamasse alias Oppressiones et in Convenientias per
egisse Quam obrem et Eosq Geor Zbyszynskie Nimirum Judm Sententiat
Decernenc Quatenus ab Actu Decr presenc itiq in Quatuor Septimanis Turnin
Castri Plocen Superiorem Gregorius Paulus Zbyszynski Ineat ejusq Sessionem per
Spatium Duar Septimanar sine Intermissione Continuet et expleat in ingressu
vero de Turri Penam Quadruplicem Quatuordecem Marcar Pollt Pri Corum Gra
actis sub rigore Juramenti Judicio suo per medium Jmetanti exegre Pecu
nium extendenc Itiq Solvat et enumeret. Quantum vero Spectat Vulne
ra Gis Pauli Zbyszynski per Gm Kruszewski Ipsi Illata Eaq prosequen
Judicior suor Cadentia in Causa celebranc, comprobet et pro Gm Subscribant
Comprobationem vel non Judm Decernet quod Juris erit. Vino Conservato.

Inter Illem Adm Rndm Silvestrum Zielinsky Praepositum Gralevi=
enc Actt per Gm Simonem Rudowski Inscriptum Plentem et Duom=
am Pris Rndus et Gis Albertus, Josephus et Petrus Ubysze Thadeus
Notarius Trzebovolienc et Jacobus Rychalsey ac alij Bmi Sal=
tuwa haeredes et Possessores Actti presenc in Juro Disparet et
se Condemnare permittunt, Proinde super Eisq in Lucro So=
lucionis Decimae Decimarie Eccle Gralevienc debita Permittitus
Condemnatio et Properagenda executione ad Manum Loci Capi=
taneum Remittitus excepto Gro Carolo Podczaski. Publicatt.

Inter Gm Joannem Gumowsky Camerarium Trem Plocen Actt

Liber

Qualiter et Gen Franciscum Nicki Cill et Cill qualiter Gen
Bartholomaeum Nicki Cill per Eum Gen Franciscum Nicki Com=
parens et secum Judtes Controverstene quarum Partium Controversijs
in Judm Suum Inductis Exauditis Judm Suum Inductis Exauditis Ju:
dicium Decidendo Cittnes Partium Utriusq Suum ad Dm
Editas; Si quid Causa presens Intuitu Discussionis in Honore ex
re Officij Veritus Quod Offm Laesum pro tutamine Ulterioris executionis
ullatenus Moram Pati non potest, Proinde Judm Decernit Quatenus
Pars Actorea in emundationem honoris Sui Pars vero Citta Simul
et Actorea in Objecto Persistens in Obiectu Persistens seu potius Utraq
Partes Inquisitionem Instantaneam Educant Interrogatoria Consci
bant et Sibi Eas Communicent Testes Subscribant Juratum Super
incorruptionem Testium Jdj ministranti Judm Censet, et Quoniam in
Satisfactionem Sententia Judicij Sui Partes Interrogatoria Conscripse=
runt Testes Subscripserunt et Juratum Super in Corruptionem Testium
Constituerunt, Inquisitiones Induxerunt, Inductas Suo in Judicio reposuerunt,
Proinde Satisfecisse Partes Eas Judm advenit et ad lectionem Earum
repositar Inquisitionum Condescendit, Quibus Lectis et deliberate Per
pensis ac Rutinatis Quando quid ex Inquisitionibus Utriq tam ex Pte
Gri Gumowski Camerarij Imo Plurens, quam Gri Nicki eductis et Manu
Coram actis Lawdicens in Mlawa Sabbo Ipso die Festi S. Hedvigis
Viduae Electae Dei Anno 1774. ex parte Gri Francisci Nicki Con Gen Joan
nem Gumowski Camerarium Trens Plurens facta Plene Elicitur Gen Fran=
ciscum Nicki, Gen Joannem Gumowski Camerarium Trem Plurens mente
Decti Judij sui ad Bona Disponendo Condescendens, Utriq Jurisdictionem
Suam Fundare, Sub tractu Ejusq Condnis Condigne se gerere, Verbis In=
decentibus Honori Nobilitari et Officio Camerariatus Rovens cum Summo
Fervore Insurgendo Laesisse, Diffamasse, Inquisitionem ac Si non Juratis
Testibus expedite valuisse Obiecisse, Demum Suprascriptum Manu Irrealibus
Punctis repleta Indebite ac Iniuste Circa Omnem rei veritatem Finem Di=
gnitte gaudentem Circumscripsisse, verum Quoniam Jdm Jus Gri Camerarius
Suprafatus Inquisitionibus ab Obiectione Gri Nicki Plene emundatus
extitit et in Eas Condne cum Omni reverentia et Observantia Modeste
se gerere Probatur Indagationem "ex Subductis" non tamen Inquisitionem peragere debuo
Judex ex Inquisitionibus ~~Deducta deberet~~ demonstratur, Proinde Idem Eum Gen Franciscum
Nicki pro Eiusmodi incongruo Ausu, ne Impune Laesa Authoritas Offi Lege
Cauta existeret, ut alij a Similibus Arceantur Punibilem Sententiat Decernens
Quatenus Gen Franciscus Nicki Licet si majores promeruerit Poenas tamen
Judm ex Clementia Sua ad Mitiores condescendens, Hinc et ab actu Spem Dein
in Quatuor Septimanis Turrim Castri Plurens Superiorem Incat ejusq Depio=
nem Spatio Unius Septimanae Continuet et expleat Egressu vero de Eum Poenam
Duplicem 14. Marcar Poll pti Eorum Actis Cens Sub Poena Bnis tam quo ad Expensas
Fiscales quam Solutionem Marcar Publicand Judicio suo per Medium m Instanti
ex Regio Praesium extendens Solvat et emendet Quantum vero Spectat Le
sivam Manem Gri Camerarij in Plurens Castrum Circumscriptionem in se Continens Eam Gen
ad primam Gri Gumowski Camerarij Imo Plurens requisitionem eliminare gratis
habere Vult et Declarat, Decreti praeseq Vigore Inhibq Obesse honori Gri Joannis
Gumowski et ejus Authoritati Judiciosa quinimo in Suo manens Determinat et Movit
Quis Nicki ad Judicia Tribuna Rni Petricoviens Admissa Trne Conservato. Eam Gri
Nicki ab Eadem Interposita Motione Judtes recedit, et Judicato Quem de Subiect.

Inter Dñm Antonium Zbyszyńskí Actt pnaliter Gsos Paulum et Stanislaum Jacobum Zbyszyńskie Angelam de Nieculowskie Gri Pauli Mariannam De Rakowskie Gnosi Jacobi Zbyszyńskí Contes per Eosq Gsos Paulum et Stanislaum Zbyszyńskie suo et Supraserm actt nmne Pltis nles Martinum Wirbickí et Agatham Rhetowskia Coniuges Citt per mandatum suo et Contis suis nmne Pltis ad [illegible] audiendum Decretum Coram Judicio presens Comparens et secum Jud Ltis Controversiam quar Partium Controversiarum in Judm suum inductis Exauditis Judm Decidendo Cittmens Pltis autorea Parti Citta editam, si quid Causa pravens Intuitu violentiarum suo in Judicio vertitur quo dine [illegible] Inquisitione Decidi nonvalet Proinde Judm ad Contenta Libri Praxonum Ea et Inor Partis autorea Parti Ultiq pro sequenti Judicior suor Cadentia in Rauiq exalternata Celebrand dat et Concedit Dilationem Inquisitionis T.C. Super vero Gso Alberto Lazguna disparens Rone attentatarum violentiarum Permittitur Condemnatio et pro peragenda executione ad Meum Loci Capitaneum

Publicatt.

Permittitur Publicatt.

Inter Illrem Adm Rndm Sylvestrum Zielmski Praepositum Gravien actt per Dñm Simonem Rudowski Inscriptum Plentem et Pltem Reverendissimum Michaelem Zorawski Cancum Cathlem Plocen Citt pnaliter Dñm Thomam Wolski Citt per Eundem Tenen Comparens Partis autorea Producere Plenipotentiam a Principali suo Dque Instantis et Quoniam Produxit, Proinde Sufficienti Comparitione advertenta Partibus experiri mandat, in experimento Controversiis Partium exauditis Judm Decidendo Inum per Decretum Anteacti Judicii sui Adeuntis Conservatum, tum adultnem Pltis autorea Pltis Rndmus Zorawski Canus Plocen edidit, Quoniam Judicio suo Deducitur Illrem Adm Rndm Zielmski Praepositum Gravien Erectionem Ecclie Gravien suo in Judicio reposuisse tum Institutionem seu Descriptionem Consistorii Plocen demonstrasse, qua descriptione Summa Quindecem Florenor Polt in vim Decimae ex Villa Szaprsk prefatae Ecclie Gravien applicata esse dicitur pro dolutione Cujus Decimae Pars autorea Partem Citam suum ad Judicium Convenit Proinde Judm Attentis premissis Documentis Decernit Quatenus Pltis Rndmus Michael Zorawski Canus Cathlis Plocen Bonor Szaprsk hares emundando Possessionem predictor Bonor Szaprsk, Quotam alle dictam in vim Decimae ex Bonis Szaprsk debitt Jn et pro Fenia Secunda Ante Dñm Panetj Jacobi Apostoli Coram actis Cren Plocen

Sub Pena

Sub Pœna Pœnis in Casu Contraventionis Circa manuend in Judg
fauendam Publicand ad Manus et Quietationem Partis acto-
ris Solvat et realiter enumeret, Lita Pœna Septem Marcar
Polt parti in Casu Solutioni præfixa et Sub Rigore Ejus Judi-
cio Sic per Medium Jnstant ex Regio Prialium extendend
Solvend Decret præsens Vigore.

Inter Meum Sabinum Mankowsky Capitaneum Judicem acto per
Gm Joannem Niedzwiedzki Meos Bartholomæum Mazowiecky Ti-
bunum Terræ Zawkliczey et Maria non Jmittens.

Coram Me Franciso Lugowski Vincerna Siepraen Cohortis Licatæ Illus
Mi Skurewsky Succamerarij Losnanien Vexillifero in Locum Mei
Maximiliani Brunonis in Moykowy Sieradowsky Subjudicis Trn
Altus Plocen Substituto Subdelegato Inter Eund Meum Siera-
dowsky Subjudicem Trnæ Plocen Actor pnaliter Meum Jose
phum Bromirsky Thesaurarium Krasnen Vice Capitaneum Cne
Plocen Reum pter Coram Judice præsen Comparen et secum Pars
Controvertens quar Partium Controversys in Judm Suum Jndu-
ctis Exapditis Judm Decidend Citatem Partis Actoreæ Parti
Citatæ Suum ad Judm editam Quando quid Judicio Suo Justificet
ter Probatum est, Meum Josephum Bromirsky Thesaurarium Kra-
snen et Vice Capitaneum Partem Plocen Literas Missibiles Primas
quid sub data Decima Sexta Octobris Anno 1744. et Charta
ad dictamentalem in præmissas Literas Jnclusam ad Meum Max
similianum Sieradowsky Subjudicem Trnæ Plocen modernum
Actorem Scriptas eisq Meo Actt in Justa Judicata Obie-
dse et pro Jmmemore Juramenti Supplete Judicand cum Jn
seratione in præmissis „Tobius Rotha. et Statuta descripta Agno-
visse Verba Christi Domini: Justitias Vestras Judicabo: tantum
modo pro expeto quod in Constitutionem Loci Grandi Judm præsens
Partis Citatæ, peruam Duplum Quatuor Decem Marcar Polt exolvere de-
mandavit, in Casu literis Citatse, et exinde ac si taxam Consti-
entiam Jmputasse, alteras die et quid potissimas, ad Illtem Meum in
Podorie Podolski Palatinum Plocen die Tertia Augusti Anno 1725.
datuatas et directas Licet Simili Sensu pro ut Supra tamen Verbis
denotibus Coram Nra in Nostro Plto Plocen prima Dignitte Se-
natoria gaudente et cæte Ejusq dignitis Locato Legis Latore de
Transgressione Legum immemoriaq recenter expleti Juris per Eund
Meum Bromirsky Citt Partem Actoream Criminose impetisse, et Dema-
dasse, Rotham Jurti et in Literis Palatinalibus ad Illtem Meum Pa-
latinum Scriptis per Judices explere Solitam Jnserasse, exindeq
quem libet Constat esse Virum Conscientiosum Partem Actoream
de quadam Jniustitia Accussasse, et eandem honore

Perinde

Personæ Judiciosæ venigrasse, et exprobrasse; Proindè Eum Mun
Brominsky Thesaurarium Prasnen. et Vice Capitaneum Cren. Plocen.
pro ejus illicita Circumscriptione attentis Literis exarata non
posse evadere Pœnas Crumenales et Personales Pœn. Sententiat
Decernendo Qualenus Supradictus Mun. Brominsky hinc et ab alta
prauen. Deùs in Duabus Septimanis Tunim Castri Plocen. Superio
rem Ineat, ejusq. Sessionem per Spatium Duar. Septimanarum
ne intermissione Continuet et expleat nec non Ineggressa de
ri Vadium Capitaneale Duplex Parti Coram Actis Cren. Plocen.
Sub Pœna Præmii in Casu Contraventionis Circa Macinen. tam
quo ad Sessionem Tunicam quam Solutionem Vadiorum faciend.
Injuriæ Publicanæ, Judicio verò Suo Vadium Capitale simplex
Jnvitanti Sub severiori Rigore ex Regni Statutis exequendo
Solvat et realiter enumeret. Decreti præmissi Vigore Movit Mun.
Brominsky Vice Capitaneus Cren. Plocen. ad Judicia Tribunalitia Rni
Petricovien. non admissa uti in Causa Læsi Honoris. Protestatur
Judm Cum Parte Reprotestatur.

Prasnisacen. Regovski Pinc. Scriptor Venerabiliter
Albertus Lericath Illustris Magni Starczewsky
ad hanc Causam Inclyti Magni Subdelegatus Ter
Belsen. Subdelegatus Subdelegatius nomine

Inter Dm Joannem Tumowski Cameranum Trem Plocen. Actorem Tenutam
Cnosc. Joannem Parentem Antonium et Josephum Starczewskii Citt.
per Eum Dm Joannem Starczewskium et Dm Antony et Josephi Star
czewskii Mitos Alter Coram Judicio presens Comparens et secum Dicti
Controverten. quarum Partium Controversijs in Judm Suum productis
Causis Judm Decidendo Trium Dnis actoreæ Suum ad Judm edidit
Quoniam Dnus Martianus Starczewsky pro Suis actionibus Crimi
nalibus per Decretum Tribunalitium Rni Petricovien. pro Infami
declaratus præsens in Causa à Parte actoreæ Summarie Excepit
Convictus esse Dedicitur; Proindè non Obstante Contumacia ejus
uti Plenarie Convicti cum Comparentibus Partibus actoreæ Judm ex
peniri Mandat, in Experimento Ultenionibus Partium Controver
sijs Exauditis Siquæ Causa presens Rite Scrutinijs Decidine
quit, Proindè Judm ad Contenta Præmium et Tres Partis actoreæ
Parti Citatæ pro sequendi Judicij dies Cadentia dat et Conce
dit Dilationem Scrutiniorum. J. C.

Inter Dm Stanislaum Wolowsky actoreæ per Generosum Paulum
Felixzki Inscriptum Plenipotentem Tam non sunt.

Finis.

Inter Dm Paulum Zoltowsky Regentem Incen Plocens Actor pller. et Duo-
nam Cjus Petrus Dobroski Citus præsens in Trio disparet et se
eum Condemnare permittit. Primdè Super Eora Rne Solutionis sum
mæ cum provisionibus provenient permittitur Condemnatio et
properanda executione ad Meum Loci Capitaneum Remittitur.
Publicatt.

Inter Mnu Josephum Wagrodzki Saccameraidam Lacucimens et Elisa-
bethem de Nowowieyski primi Ott Mri Ignatij Wesel Dapifer
Siepracen Secundi ad præsens Vgti invicem Coniuges Victricum
et Matrem tum Antonium et Franciscum Wesle Privignos et
Filios nec non Meum Stanislaum Niszczyki Dapiferum Law-
skzens Actor per Gm Simonem Rudowski et Gnos Mathiam Ro-
zlowsky et Agnethem de Kozlowskie primi Ott Gri Rochi Dra-
minski ad præsens Voti Secundi Invicem Conjges Citi et Judicen
per Mantum suo et Contis Suæ mne pller, Gm Martinum Chany-
ski Citi et Judicen per Gm Paulum Zoltowsky Inscium Plentem
Gm Andream Janski Citi et Judicen per Jm Joannem Szczep-
kowsky Inscium Plentem ad Objectas a Latere Condemnationes
tinas et quicq Primam Feria Quinta in Vigilia Festi Nativ
Sancti Joannis Baptæ scilicet die Vigesima Tertia mensis Junij
Ott Castro Plocens circa manem in Trio Satisfactionis alterar
in Eora Castro Plocens in Terminis Querelarum Feria Secunda
post Fm Sancti Martini Confessoris Venerandi Ultimj an-
no 1774. cepte per Thomæ et Valentini Goszczyckich Fratrum Inter
se Germanor Sup Meo Stanislao Niszczyki Ott JM. Valentini Niszczyki Ca-
stellani Raciazens Filio Rne Solutionis Summæ mille Flor Vna cum para Lucia
adjudicati Tertiam denig in Cro Plocens Sabbo in Cro Festi Nativ Sti Joannis Baptæ
Ao ut supra 1774. cepte Meo Zyzwickich Invicem Conjugum Asperum Mi cha-
lovien Sup Mris Wagrodzkie Coniugibus ac Sullongus Ott Mri Ignatij Wesel Rne non
Solutionis provisionibus à Summa duarum millium Flor ——— pronunciatis adjudicati
circa manem in Trio Satisfactionis absentis et Publicatt Penes Eora Meos Niszczyki
et Wagrodzkie Ducere de Loco stando et Quoniam Moderaminis Judicij sui se se
subjiciunt, Primdè Dm Decernit Quatenus Meus Niszczyki Panam Duplicem 14 Marcar
Jam vero Mri Wagrodzey. Panam Simplicem 14. Marcar Poll. Partis Olim Ducis Jesu Sacr
medietatem in instanti prout Pana Rnis ea Regni Polonium Publicanq Solvantet enumerent et ha-
berb eorum Stando Judicio Censet Partibus in negotio principali expenin mandat,
in Expennento Illationibus Prium Controversijs exaudiri Decidendo Quem Juvan
ad Judicium Civile Suspenso toto negotio Necessariam esse Condnem in Sumptus Pot
Jesewo Judicij Lui aut Eccl Camerarali Trium Plocens Capitulo tempore facta tempestiva
Avisatione Conducens, advenit, Quod Dm Sive Offic Camle Unius ubi Duo duo
ubi Tres Absentia non Obstante mutuo plurium Sumptus Condescenderit ante Omnia
Comportationem Documentor quor ad Bona Jesewo pertinen Quia Comprobatione
juratoria Juncti; Quibus Comportatis, de Possessione Obligatoria atq hare
dibus non mellar Scriptura Cuius possessioni debeat et Jurisdictio Subjecta pa-
teantes Inquiret, Investigabit, et Casu Distinguet legalitates Transactionum ad
Comissa Bona Servien Cognoscet, Resolvet, de Pretensionibus Jurisdictionis Jurisdictionis
sive Reparatione Auctis vel dependentibus Interminationibus Damnis Munus Inquiret
Investigabit Inquisitionem expediet Juta exigiet Juramen Summar in hac exem
ptionis qui Justæ debebitur decernet, Calculum à quo provenient peragat, Indicationes et
Dubia Quæro discutiet, Satisfactionem Ominodam Cujuscunq Conjectaque Compascentia-
factionem Ominodam sui et à quo Competient Citanq Vernabil Pres in Omnibus et
Singulis Pretensionibus ni hil intactum, et Procedutum relinquens, Finaliter Decidet Dijudi-
cabit et Moderabit, Cujus Decisionem pties parere et requiescere Sub Pena Centum Sexag pte Contra-
venien publicanq debebunt ac tenebunt Quita Pena Septem Marcar Poll pti Philippicen Compensanq
Judicio suo totiq in instanti Solvenq, pne quem Condnis Trino ptes quem Volerint et nequam pro-
cerit adiutent adutanq Comparere terebuntur Dein præsent Litigate.

Inter Gm Ba

Inter Dñm Paulum Brudzinski Actd pltor. et Dñi Petrum Dobroski Citto pltor. Comparen, et cum pidtor Controverten Quam Partium Controversijs Exaudiris. Decidendo Citationem Partis Actoreae eorum ad Judm Partis Citto edito Judm decernit. Quatenus Partis Citta vdicat Dñus Petrus Dobroski in existendo Scripto certo manuali in Bonis Starzewska die Vicesima Tertia Junij Aõ Dñi 1772to per Dñum Petrum de Obrski in rem Dñi Pauli Brudzinski super Summam Quinquaginta Aurorum Hungaricat Dato. et ex Eadem Summa deducta decem Aurorum Hungaricat Virtute Scersis. adtestamentalis Reversus subdata die Decima Tertia Obris. Aõ Eod ratantem Deadraginta Aurorum Hungaricat in Specie. una cum Provisione. Dempta ex Eadem Quota Viginti Florenorum Polonorum. m et pro Crastino Festo Nativ. S. Joannis Baptae in Aõ Presenti incidenti. Coram actis Loco Plocen. sub Pena Dñi. in Casu contraventionis circa Manifestationem Relationem publicandae ad manus Partis Actoreae Citatae et realiter Jnsumo et Quota Quinta Pena Trium Marcarum Polonorum Parti in Dñi solutionem Judicis autem in instanti sub Pena Dñi ad Registro Perpetuum publicanda Solvenda Decernit Pro Tribunali.

Inter Nob. Valentinum Starzewski et Agnetham Kerzybska Jnicem Cogas Actores. per Eundem Maritum suum et Comitis suum mte pltor. Et Nob. Stanislaum Kerzowski Citatum pltor. Comparen, et cum pidtor controverten Quarum Partium Controversijs Exaudiris. Judicium decidendo. Citationem Partis Actoreae eorum ad Judm edito. Litiguid Causa Pro Tribunali sine Jnquisitione decidi requit proinde Judicium pro sequenti Judicio super Cadentia ex Alternata in Placitando celebranda." Contenta prout ad manus Partis utrius. Concedit Dilationem Jnquisitionis. N.

Inter Dñum. Casimirum Czacherowski pltor Dñus Josephum et Mariannam de Czacherowskie Zbyszynskie Jnicem Conjugem Actores per Eundem Dñm Josephum Zbyszynski suum attornatum suum mte pltor. Et Dñam Catharinam Zbyszynska Virginem Jnmystam in Aphia Dñi Casimiri Czacherowski Fratris sui adulterinam Actam pltor. Et Dñum Thomam Kwiecki Citm per Dñum Joannem Kwiecki. Comparen, et cum pidtor Controverten quar Partium Controversijs Exaudiris. Judm decidendi Judicium Partis Actoreae eorum Judm edito decernit Quatenus Partes in Comparitionem intrantes. Documenta Causam Spectantia pro Conventis Deducta Summario et Explendo Juramento pro Sequenti Judicio super Cadentia in Placitis ex Alternata celebranda. Citis Citandis Communicent. Termino Conservato.

Inter. Gnōsos Antonium Starcewski et Barbaram de Rutkowskie
nuncupatos Conjuges Actores. per Eundm Gm Antonium Starcewski
suos et Conthis suos mē pltēs. Et Gnōsos Paulum. Apollonide de
Lutowskie Stanislaum Constantiam Nierostowska nuncupatos
Conjuges Zbyszynskie. Citatos per Eundm Gm Paulum Zbysz-
ynski suos et Alios Citos mē pltēs. Comparens et secum pu-
dēr controverten Exaudiri. Queriam Causa Presens sine
Inquisitione decidi requit. Promde Judm ad contenta
Gnōsi et Maōrum. pro sequenc Judicior. suor. Cadentia
ex Alternata. in Racionē celebranda. Partib. utriq. concedit
dilationem Inquisitionis. Trno Conservato.

Inter Gnōsum Paulum Zbyszynski Actorem. Gnosos Stanislaum et
Casimirum. Zbyszynskie Citatos et Actores pltēr Gnōsum
Paulum Zbyszynski Ob Joannis filium Citatum et actorem
pltēr. Comparens et secum pictor controverten Quar Partium
Controversijs Exaudiri. decidendo Gnum Antecessi Judicij sui
per decretum Conservatum. Teneri Partes utraq; replene
re Inquisitiones suas in Judicio Productas Dē in Instanti Judō
constet et quoniam in Satisfactionem Sententiae Judicij sui
Inquisitiones suas reposuerunt. Promde de satisfecisse Easdm Gn
dm advenit et ad lectionem Earūd. condescendit. Quibus
Lectis et per Omnes Circumstantias Consideratis ac trutina
tis. Duo ad Arbitrandum Gnōsi Pauli Zbyszynski Ob Thom
me filij Coss Gnōsos. Casimirum. Ob Alberti filium. ab
Stanislaum Zbyszynskie Fratres inter se Patruales Zbysz
skie promotum Quando quid ex dicta Inquisitionibus
deductum esse Gnōsos. Casimirum et Stanislaum Zby-
szynskie Fratres inter se Patruales. Gnōsum Paulum
Zbyszynski Ob Gnosi Thomae filium primo in Oppido
Plonsk. infestasse. deinde ex Eodm Oppido Plonsk discē-
dendo. in via publica occurritos Gnōsos. seu potius Sta-
nislaum Zbyszynski. Gm Paulum Zbyszynski Thomae filium
cubrata framea ad Caput. convulnerasse. Eundmq; Con-
vulnerationem. prout Ex Inquisitionibus ab Gnosis Testi-
bus redargutum aut in Oppido Plonsk. ex Sugge-
stione Gnōsi Casimiri Zbyszynski per Curiosum even-
tum. et in Terra jacere. sine quodam Defensionis re
cusasse insuper. Eundm Gm Paulum Zbyszynski in-
Foro publico. ad Notabilem Congregationem hemi-
num. dehonestasse. et dishonorasse. proinde pro
ejus modi Causa ac illicita Convulneratione ubisq; tan

Gm.

Gnŏ Casimirum Ob Alberti filium quam Gnŏ Stanislaum Fratrem inter se Patronos Zbyszyńskie Nunibites suŏm sententiat. decernendo Quatenus quŏd Dor Turrim Castri Olcan Superiorem et pro Gnŏ Dño Visitationis Gloriosissimæ Virginis Mariæ ni ad Festum Nativitatis inchoant, Episcopum per spatium Quat Septimanar contin[ent], et Explicant, nec non ni Oppidum de Turri. Veram Securim cum Quatuordecim Marcar Polon. Parti in Gnŏ Dño Nuncio Judiciario [illegible] sub Pena Duplo coram Curia Regia tam quo ad restitutionem Turricam quam Solutionem Marcar. circa Mandatum in Casu Contradicto ni faciendam publicanda Judicio vero suo per medium sub secreto Rigore ex Registro Privilium extendendo delivat et realiter Enumerent, Quo vero ad Actoratum Gnŏsi Pauli Zbyszyński. Ob Gnŏsam Joannis Zbyszyński et Sophiæ Kurzętkowska Filij Com. Gnŏ Paulum Ob Gnŏsi Themæ Zbyszyński Filium ex quia ex Inquisitionibus per Gnŏs Casimirum et Stanislaum Zbyszyńskie deuctis. Retentionem. ex Obductione et Practicationibus Ob Gnŏ Sophiæ Kurzętkowska. Gnŏ Pauli Zbyszyński Matris. pro suis Interesse Opum ex Expugnationem actoratus Gnŏsi Pauli Zbyszyński Ob S. Themæ Filij. Gerenti ni Causa principalis Actoris. quia ex hoc ni Actoratu. Inquisitionibus deductum est. Ob Gnŏ Themam Zbyszyński Nodum ni Actoris Parentem Ob Gnŏsam Sophiam Kurzętkowska Gnŏsi Joannis Zbyszyński Comitem Gnŏsi Pauli Zbyszyński Patrem et inter Gnŏsos. Casimirum et Stanislaum Zbyszyńskie ni Actoratum Loci sive ratum. subintrans. per Gnŏ Paulum Zbyszyński Filium. vulnera Matris vindicantem. Prætensitum Themam Zbyszyński Ob diffectam Gnŏsam Sophiam Kurzętkowska. Fecisse diffamasse concudisse, convanguinitatis. pro ut Inquisitionibus et Obductione probatum est. pro Ejus modi Stupro violento Cruce. quia Pœne Penales, cum facti Extincte sunt, nonnisi Gnŏ Paulum Zbyszyński Ob Gnŏsi Themæ Filium. interveniendo Parentem suum Judicium Nunibitem sententiat decernendo Quatenus Gnŏ Paulus Zbyszyński Ob Gnŏsi Themæ Filius Gnŏ

Paulo

Paulo Zbyszynski ex adverso Sophia Jurzykowska procedenti Panam Quadruplicem Quatuordecem Marcas Polon Parti in Jmo quo supra et sub Rigore Ecq ac Coram Actis Pisq Judicio vero suo per medium sub exercitio Rigore ejdq in instantia ad Registro Privilium subsequendo. Solvat et Realiter Enumerat. Jgnicq vero. Jmosc Stanislaus et Casimirus Zbyszynscy in Murdationem sui alioquin Praeter dictionibus. et Abductionibus. Ejdem in Judicio se excusantes. et ad Invehationem Actorales Principaliter Partis agentis. Jmos suos constituerunt, et Actoratum ad Alienam Abductionem indebite excogitarunt et suppressere Violentiam Jmosi Pauli Zbyszynskim a Jmosc Thoma Zbyszynski procedenti excogitarunt, et in Ordine Actum Factum Alienae Violentiae absconsionem. Inquisitionis Educerunt, Proinde Judm ut caeteri a similibus arceantur. Punibiles sententiat decernendo Quatenus superscripti Jmosi Casimirus et Stanislaus Zbyszynscy Panam Duplicem Quatuordecem Marcarum Polon Parti videlicet Jmosc Thoma Zbyszynski ab Et Jmosc Thoma Zbyszynski procedenti. Praesentii in Causa Principali Actori. pro Jmo superius apposito. et Coram Actis Pisq ac sub Rigore similii Judicio vere personaliter medium in instanti sub exercitio Panam Jmo Ex Regestro Privilium publicanda ejdq persolvant Vulnera vero. Abductionibus specificata Partes in Comparitionem Instantes. pro sequantibus Judiciis suor. in placitq ex alternata celebranda. Comprobent. Postquam Comprobationem veluem. Judm decernet quod Juris et justitiae erit D. Sententia
Inter Jmos Valentinum Jerzy Biski Pet. Wasilewicz haeredes et Procuratorem Actor pltor. Et Jmosc Petrum. Alexandrum. Paulum Franciscum. Matheum Herianum Jerzybskie Citatos per Ecq Jmosc Alexandrum Franciscum Jerzybskie suis et suprascriptis Actis mei pltor. Jmosc Matheum et Adamum Sikerskie Rochum Chudzynski. et Victorem. Sicklucki. Citatos personaliter. Comparentes et secum judicer Controvertens Partium Controversijs in Judm secum Inductis Exauditis. Decidendo Jmum pro Decretum Antecedi Judicij sui Con-

servati.

conservatum teneri Partem Actoream reponere Inquisi-
tiones suo in Judicio Eductas idq in instanti Judm
consent. et quoniam Pars Actorea in satisfactionem
sententiae Judicij sui Inquisitiones suas reposuit,
Pars vero Citta Inquisitionibus Partis Actoreae se
se subicit. Proinde satisfactione in Praemissis adin-
venta Partibus Experiri mandat, in Experimento
Quoniam ex repositis Inquisitionibus sufficienter Ju-
dicio suo Constat, Gnosos Petrum Alexandrum Paulum
Franciscum Mathaeum Horianum Korzybskie atq
Mathaeum et Adamum Sikorskie Rochum Chu-
dzynski Victorem Sieklucki damna varia Gnoso
Valentino Korzybski tam in Segetibus quam
in Inventarijs Volatilibus Intulisse viam ab Antiquo
ad Boram tendendentem pro usu et Commoditate
Bri Villae Korzybie ~~[illegible]~~
~~[illegible]~~ Witkowice Divarasse. Proinde
Judm Parti Actoreae Damna sibi illata pro se-
quenti Judicior suor Cadentia in Raciaz Ex al-
ternata Celebranda Comprobanda habere vult
ac declarat post quam Comprobationem vel
non Judicium decernet quod Juris et Justitiae
erit. interea vero viam ex Antiquo usu solito
pro usu et Commoditate totius Villae illese
manendam aliq liberam Judicium Declarat.
Quo ad Comprobationem subsequens Judm Tmum
conservandum determinat Decrti Pzend Vigore
Inter Gnosos Antonium et Mathiam Zbyszynskie Actores pltes
et Gnosos Josephum ac Agnethem Gnosi Martini Wirzbi-
cki Contem Pilitowskie Fratrem et Sororem inter se germa-
nos Cittos et Indicendos per Tm Martinum Wirzbicki Comparend et
secum judler Controvertens Quam Partium Controversijs
vacidendo Tmum Partis Actoreae ac Indictionem Partis
Cittae suspenso toto negotio necessariam esse Condescen-
sionem Judicij sui aut Gnosor Camerarior Tmum Plo-
cen in Fundum Bri Zbyszyno Gajewice et alior Captato

tempore

tempore facta tempestiva Avisatione Conducendor. adinvenit
Quod Iudm. sive Officium Camerariale. Duor. ubi Tres ~~Duor~~
unius ubi Duo. absentia non Obstante muto Partium Sum
ptu condescensurum. Ante Omnia Comportationem Do-
cumentor. per Partes utrasq. Cum Comprobatione Jurato
ria demandabit, Quibus Compertatis Documentis Causam
Cum enuclear. Legalitatem Transactionum. ac Com-
petentiam Autoratus. cognoscet resolvet. Cassabit vel
approbabit, negotium Integrum. pro opportunitate
Documentor. ac Trnor. resolutis quibusvis Dubijs. Dijudicabit
Inquisitiones Expediet Juramenta Excipiet de
Sorte ~~ea~~ hereditaria. cui jure perpetuo interesset, in-
vestigabit, Satisfactionem. Omnimodam. cui et aequo
Competierit Cum Stanc. ~~demandabit~~ Sententiabit. Partesq.
in Omnibus et singulis Pretensionibus. nihil intactum
et irresoluti relinquendo pro Exigentia legis Ju-
stitiae Trnor. ac Documentor. finaliter decidet. Dijudicabit, ac moderabitur. Cuius Decisioni Partes parere
et acquiescere sub Poena Bnis illo in Trno Condescen-
sionis. super Parte contravenien. publicanda debebunt,
ac tenebuntur. Luita Poena Septem Marcar. Polon.
Parti per Partem Compensanda Judicio vero suo
totiq. ministanti Solvenda. pro quo Condnis Trno
Partes quos voluerint et negotium. poposcerit,
adcitabunt, adcitandi. Comparere sub rigore su-
perius posito. ad judicatum Parti tenebuntur. De-
creti Cum Vigore.

Inter Gnosos Franciscum Parentem et Casimirum Filium. Zo-
chowskie Autores et Citt. per Eunq. Gm. Zochowski Pa-
rentem. suo et Filij sui nne pltor. Et Gnosos Joan
nem Gąsiorowski et Theressiam. Zbyszynska. Con-
ges. Cittatos et Actos per Maritum suo Et Contis
suae nne pltor. Gnosam Rosaliam Gąsiorowska Cit
per Eunq. Gm. Joannem Gąsiorowski pltor. Gnoso Fran-
cisco Bukowski Cittor. pltor. Gm. Adamum Malinski

Camerarius

Camerarium Graniciale Vispegrodien. Cit per Dñm Joach-
phum Lorowski Et Dñm Blasium et Agnetem
Congs. Citos Dñm Hiacinthum Zochowski Cit pltes Co
pltes, et cum juder Controverton quar Partium Con
troversijs Exaudit. Decidendo Inter Partium utrarq per-
dectum arbitrali judicij sui Conservatum teneri Partes utrag
reponere Inquisitiones suas in judicio Ductas. idq in-
instanti Judm cum ot alguniam. ni vabisfactionem sententia
judicij sui Parte utrecq Inquisitiones suas repro cu-
erunt. pro inde Satisfacisse Parte Easq Judm advi-
nit. et ad Lectionem Inquisitionum Condescendit Lubu-
lectis. maturaq trutinatione Rerpensis Et quid que-
ad Arboratum Dñor Zochowskich Parentis Et Filij Cog
Dñm Joannem Zgierowski. queniam Judicio suo Constet
Eund Dñ Zgierowski expulsionem Ejus proprium sibi
indebite usurpasse. et illud Expulsionium. ni Parte adedi-
ficatum. de integro Arboribus propris ad imponisse. ex
quo Expulsionis Dñor Zochowskie. circa Proprietatem de-
se opponen per Dñm Zgierowski. Lesisse dicatur. et per-
Ejus Lbum Subditum Blasium. sanctaquam. Dñor Adā
mo Malinski Camerario Graniciali Vispegrodien. Divem-
ditus arbitrijs Dñor. Granicium Parentem Casimirum
Filium Zochowskie. ad Ejus proprium Hortopherium. riva-
disse. et ibiq Filium Hugro Parentem Autem Baalo-
percussisse. et Consanguino lasse. Insuper. Eid Dñor
Zochowskim Quotam Rovem Florend Polen. et Mo-
nasterium Unam Corrch Siligin. Ex granario. et area-
rochurno tempore apportu modo illicito accepisse
pog ex dimento. Coram Actis Cron Pluscen. Fū Dñi
Dñm S. Lucie Virginis. et Martyris vertiscat die Deci-
ma Sexta Mensis Xbris. Cio Dū 1717mo. super Ebo
Blasco Subdito. apud Dñm Joannem Zgierowski
Presentaneum Citatum Arratum Esse impos-
ipse rubricaq sua. Obducendo. pro Eid Lbum
Blasium minime. deinde. per Dñm Joannem Zgie-
rowski Dominum. pejora pejoribus addendo. Dñm Gra-
per Eund

eidem

Franciscum Zachowski inde altam provocasse lesisse
dixisse et Franciam arbitrasse proinde pro Epis mor
di illicito progressu Commissig Valentijs tam Dñum Joan
nem Jezierowski Dominum gliam Lbum Blasium ar
Subditum asport Dñco Adamo Malinski divenditum
Judm Sumibles sententiab, decernendo Quatuor Quatuor Dñus
Joannes Jezierowski ab Actu Episc decret. in Septimanis, Turrim Castri Plocen ingressurum. inde
Epidg Sapienem per duas Septimanas continuet Et
Explicat. precibus in Egressu de Turri. Penam Qua
druplicam Quatuordecim Marcar Polon. Castri inferio
ris Plocen. Curiae Maçenem in Casu Contraven
tionis. coram Actis Civ. Plocen. faciendas publicandas
Judicio vero suo. per medium inhibitorij. sub severis
vo Rigore Ex Regestro Privilegium Extendendo. solvat
et realiter numerat. Jam vero Lbum Blasium in An
te Dñi Joannis Jezierowski Subditum asport Dñi Ad
ami Malinski divenditum Quinquagintis Virgis
Coram Actis Epidg Civ. Plocen. et in Dñi supra
scripti. ad nudum Corpus. Judicium per Milites quen
vis a Dñi Zachowskie conductum. castigandum Sen
tentiat. ad quam Castigationem et subeundam Dñi
litatem Dñi Adamus Malinski. Presentaneus. Exju
re quaesito. Epidg Lbi Blasii Dñi. sub Rigore Pe
ne Dñi. in Dñi quo supra. extendendo. Coram Actis
Epidg statuat. Quo vero ad Relatum Dñi Joannis
Jezierowski ex Inquisitionibus suo in Judicio re
positis probabiliter probatum est. Quod Dñum Joan
nem Jezierowski per Dñi Franciscum Zachowski Caro
tem in Oppido Slonsk. infestasse lesisse. et in Duellum
citrata fronte ex Animi inimicitia provocasse.
tamen hujusce Duellum Executum non fuisse. Dam na
in eum Juris proprijs in locis Dñi Joannis Jezierowski
Lesae Majestatis Commissae. Proinde Dñi Franciscum Zacho
wski Expatriatum vero Dñi Franciscum Zachowski primum per Dñi Joannem Je
zierowski evacuare, Judi declarat. sub Pena Dñi in Judicio suo C
supra scripti. Quibus Dñi Actor. in Judicio exhibitis. Sententiam

wski ~~filium~~ Parentem intercedendo etiam et ~~Parentem~~ Filium suum non-
posesse evadere Poenas Judm sententiat. decernendo-
Quatenus. Gnosus ~~Casimirus~~ Franciscus Zochowski Actor. simul
et Citatus Turrim Castri Plocen. superiorem ab Actu-
Pzene Decrti in Quatuor Septimanis nicat Eiusq
sessionem sine Intermissione per Spatium unius
Septimanae continuet et Expleat. nec non in ~~Egressu~~ Egressu-
de Turri. Poenam duplicem. Quatuordecem Marcar Polon
Parti. ~~Indicium~~ Coram Actis Crcis Plocen. sub Poena
Bnis circa Maenen faciendam Publicanda. Judicio
vero suo sub seorsiva Poena Bnis ex Regestro Poenalium
extendenda. solvat et realiter Enumeret. Quantum vero
spectat Damna et vulnera. Partes. Eadem prosequenti Ju-
dicior suor Cadentia in Raciaz ex Alternata celebranda
comprobare tenebuntur, postquam Comprobationem
vel non. Judicium decernet quod Juris. et justitiae Erit. Et.
Gm vero Hiacinthum Gąsiorowski. Inquisitionibus Prae-
missis in quopiam nihil reum. redargutum esse a qua-
vis Impetitione Actoratus Gnosor Zochowski Judm libe-
rum facit et pronunciat. Ideoq Judm quo ad Comprobatio-
nem. Imum conservandum habere vult ac declarat.
Inter. Gnosos. Thomam et Franciscum Korzybskie. Actores pltr.
et Gnosos Valentinum Carolum. Adamum. Petrum Joan-
nem. Korzybskie Matheum Mazewski Thomam
Krasniewski Vincentium. Sieklucki haeredes et Poses-
sores Bri Korzybie Witkowice Citatos. personaliter Com-
parenc et secum pidtor Controvertenc Quar Partium Con-
troversiis in Judm suum inductis Excuditis decidendo
Imum per Decretum Anteacti Judicij sui Conservatoria
neri Partem Actoream reponere Inquisitiones suo
in Judicio Eductas et quoniam Pars Actorea in Satisfa-
ctionem Sententiae Judicij sui. Inquisitiones suas
reposuit, Pars vero Citta Inquisitionibus. Partis Acto-
reae. se se subiciat, Proinde Satisfactione in Praemissis
adinventa. Partibus experiri mandat in Experimento
Quoniam. ex Repositis Inquisitionibus sufficienter pro-

Catum

probatum est Mro Carolum Valentinum Adamum Pth Joannem Korzybskie de Kerzybia Witterice heredes et Pos sessores. Mros Thomam et Bartłomeum Kerzybskim. varijs temporibus. damna in bonis. intulisse. pro Liquo damnis Partem Actoream. vocicinibus ac Querelis querulatam esse. Mro adstrens Judm conventuale. Proinde Judm sententiat. Quatenus. Pars Actorea. damna sua Rationibus et querelis Contenta. pro segnenti Judicium quod Cadentia. Com in Causa celebranda Comprobat. post quam Comprobationem. vel non Judicium decernat. quod Juris Justitiq est. Jtem Mro Joannem Turnizki Camerarium. Pro Rege Prosecutorem Actor per Mro Paulum Zakrzewski Procuratorem Ex una. Et Mros Joannem Carskum. Stanislaum Ubyszewski. Venatorium Płocen. Ex altera. Cum per Literas Mandatorias Regias Ubyszewski ac Fratres eius mros pllos Comparentes in Judicio Coram Nobis Contra ipsos quas Partium Controversias in Judicio Coram Nobis Mros Dnus decidendo Citationem Partis Actoreae Pars Citata Mros Ubyszewski Fratres Coram Nobis Płocen. Subscripto Causae Actis. Die Vigesima Sexta Mensis Martii Anno Domini Millesimo Sexcentesimo Vicesimo Quinto Coram Nobis Judicialiter Comparentes. Pars Actorea Decretum Judiciale inter Causae Partes. rite et legitime prolatum Petijt Causae Mros Fratres Ubyszewski non ageret. Mros vero nullis rationibus justis. subsecutis probantur. Proinde Causae Actis Mros Fratres Ubyszewski Decretis Judicijs seu Judiciale per omnia adimplere. Decernendo Quatenus non desistendo Decreto Citationis. sub una Cadentia Actus. Pro Secunda. Ante Pro Purificationis Dominicae immediate Cadentia. Pro prima quidem Decreto. Summam Centum Quadraginta Florenorum Prussicorum Quindecim Polonos ex altero Poenam Duplicem Quatuordecim Marcas Polon. adjudicatas. Subscripti Mros Ubyszewski Fratres inter se germani unus alterum se non referendo. nec pro Crastino Festi. Natiuitatis Sancti Joannis Baptistae nec Pro Prima Incidenti Coram Nobis Płocen. subsequa Bonis in Casu Contraventionis circa Mros non faciendi publicanda. ad manus Partis Actoreae. Solvant et realiter Enumerent Quita Poenae Quindecim Marcas Polon Parti nec Mro quemadmodum Citationis Decreto Judicio suo per medium nec Citatus Solvendi. Rationes vero Contraventionis. Decreti Citatorii ac Judicialis non Citari Condemnationum in Mro satisfactorio Obtentari attenta paritate negotij. non nisi tam in Sublationem gravi in Vim Contraventionis Poenam Quadruplicem Quatuordecim Marcas Polon Parti nec Mro et sub rigore Juris Citra. Judicio suo per medium. sub recessivo Rigore ex Regesto Mros citandi. Citati Solvantur realiter Enumerent. Decretis Judicijs Obtemperet. Licet.

Inter Gnōsos Joannem Camerarium Trōm Plocens. et Stanislaum Fratres inter se germanos Jurnowskie Acti Et Citatos perCurat. Gnum Joannem Jurnowski suo et Fratris sui nrē pltōr. Gnōsos Petrum Theodorum et Stephanum Brudzinskie Josephum Cyrcinski. Antonium Jeszcz cki Stephanum Dobski. Joannem Kocielski. Acti per Curat. Gnum Joannem Kocielski suo et suprascrōr Acti nrē pltōr. Et Gnum Josephum Starczewski. Citti et Acti pltōr. ac Gnōsos Antonium Patrum et Joannem Barrorum Starczewskie adcitatos pltōr. Comparens, et secum litem controvertens, quar Partium Controversijs Exactis decidendo Gnum per Decretum Tribunal Nri Patricior. Remissionis. Conservatum. tenori Libelli Actorio. Decreti Tribunal Nri Patricior. in principio adcitationis descriptum mandatel. obsequiam in Satisfactionem Sententiae Judicij sui Gnōsi Joannes Camerarius Trōm Plocens. et Stanislaus Fratres inter se germani Jurnowscy adcitatorem sub Actu Trō 2da pd Decan Loci actionum scilicet die Vigesima. Secunda Maneis Maij Anno Jubilaeo coram Actis Gnōsus Plocens Judicij sui in Pilsko. Constō Antonium Patrum Joannem Barrum. ac Marcianum Filium et Filiastrum Starczewskie ad Bona Starczewo. adcitō Oppōr Coram Actis per Mtōm Recognitos sui in Judicio reponunt proinde Satisfactione Gnōrum Premissis adinventa Partibus Expariri mandat in Experimento. Quemam Gnōsus Marcianus Starczewski summario Processu plenario Convictus esse deducitur. proinde cum comparente, vidticat Gnōsus Josephus Starczewski. Gnum Cautam prosequi subet. In prosequendo. Judicatum Cautam prosequi subet. In prosequendo. Judicatum decernit Quatenus Partes supraspectae. adscriptum decretum de Actu Trō 2da pd Decan Lectum Quadrum decitat die Vigesima Mensis Martij. Anni Presentis Patricior. in Judicio Tribunalitio inter Partes Actoream ab una. et Gnōsum Josephum Starczewski Partem ab altera prolati. ad plen Gnum Jacta Remissionis. in ordine Executionis Decreti ante acti Judicij sui. in quibus Instantanea expediant.

Interrogatoria

Interrogatoria Conscribant, ubi ab invicem Communicent
Partes Scribant, Judicio sive perrigant, et Testes rei
gesto Bene de gravaro processu tamen non notatos In-
ducant Lucrum enturng' super Corruptionem Testium
Gestent Jurisdictionem Consist. et ejusdem in Satisfactionem Senten-
tiae Judicij circ Interrogatoria Conscripserunt subscripserunt.
Testes ubi Comparuerunt Juramentum super Incorru-
ptionem Testium Sacramentum Gestitenunt. Deinde Sa-
tisfactione in omnibus adinventa Judex ad Expedienda Inqui-
sitionem Recessit. Quibus Expeditis ad Lectionem Sarch con-
descendit. Lectis tractatur q' perpensis ac Inclinatis
quando quid ad Inquisitionem sufficienter probatum
est Mr Josephum Starczewski Patruum. cum Nepote Mar-
ciano Starczewski conniventiam habuisse. et unus ad
Alium saepe scripsisse ventos fuisse tempore Coitus
Jm Josephum Starczewski de Boronic Strzeszewo in Cam-
pum sub Krasniewo exisse. et cum Patre Fabro
Nepote Joannis Jurnowski Camerarij Pixas exitasse. Ibique
ro plurimas Nurses Starczewskie cum Baculis advenien
Nem Cracowski Administratorem Nepotis Joannis Jurnowski
ex Captione una, Baculo consanguineo lapsa. Eisq' Sa-
lutis ac Conclusionibus non valendo. post aliquod
Dies Vespertinis horis. Die Sabbathina Jm Josephum Starcz
ewski Patruum de Boronic Strzeszewo una cum Nepote Mar-
ciano Starczewski. Filiastro suo. adspens plena re-
convicto. et Ejus Inconvenientibus Actibus. per Decreta
pro Infami Declarato. in totam noctem. adiscedentem
ad Domum Patruae Mr Ludovici Labarowski hereditaria
advenientes. et Illic Confoederato Militos. sub Comenda
Mr Karczewski Consiliarij Varsaviens commorantes sub
Praetextu Allegationis Nepotis Jurnowskie ac si Decapsede-
ratos ejus. ab Eod Mr Karczewski. pro tunc Egrotanti.
Nos Lubicki et Modzelewski cum Militibus Con-
endantes plus quam adviginti Personas adsp-
vadienen Dm Krasniewa Nepotis Jurnowskich here-
ditarios Offerendo Eisq Militibus. Quae nam Gravia
possent in Domo propria a Corum Nepotis Jurnowskich.

tam

tam Ex rebus Mblibus. Equis. et quibusdam amonitionibus
Domesticis uti ac si a Reconfederatis. receptis
pro Commodo proprio. convertenda declarasse. et Im-
petrasse. cum Quibus Impetratis Militibus. Gm Marti-
anum Starczewski ~~[illegible]~~ Filiastrum Personam Nota-
tam. ~~[illegible]~~ Ipso Determinio Noctis. ad Bo-
na Strzeszewo advenisse et Ibidem in Taberna. Altedi-
ctos Milites Confederatos ad Executionem Audacem Mali
operis. Cremato potasse. Jam Autem Gm Josephum Starcze-
wski Patruum Malevolum. suum Conatum per Lucra
tam Impetrationem Confederatorum Exhibentem ab
Eadem Conductione militum. segregasse. et pro illo tempo-
re ne Implicatio Presumatur. apud Adm Rndum
Zukowski in Bonis Gora suum Sacerdotem Parochi-
alem pernoctatum fecisse tamen. de Altedicta Impe-
tratione. supra Sonum Gm Josephum Starczewski prout
ex Inquisitionibus redarguitur est Solos met Confe-
deratos Milites accusasse. Jam Autem Gm Marcianum
Starczewski Filiastrum ex Alijs Ejus Excessibus in famem
Bona Krasniewo. Gnosor Gumowskich hereditaria summo-
mane cum Altedictis Conductis Confederatis Cremato
potatis. invasisse. circa quam Invasionem. Equos Ve-
stimenta Varia, et Amonitiones Domesticas intercepisse
Gnosos Gumowskie Dnos Lesisse, Dissamasse. tum et Alias
Personas Nobilitares apud Eosdem Gnosos Gumowskie hospi-
tantes. et ad Deoccupationem Bonorum Krasniewo. ~~[illegible]~~
~~[illegible]~~ jure hereditario ~~[illegible]~~ servientium. a Gnis
Gumowskie heredibus. expostulatos enormiter concussis-
se. et Excepisse Fenestra. Exsecasse. Vasa varia vitranea-
in Nihilum convertisse. Penuriam. ad Victum et
Amictum Completam. demolivisse. Aliasque Violentias
permultas. inquisitionibus. Eductis Expressas perci-
gisse pro quibus supra Exaratis. in Convenien-
tibus Ausibus ac deducta Conniventia. ad Condu-

ctionem

ctionem Militum Confederator. pro Invasione Bonor.
Krasniewa per Gm Martianum Starczewski actua-
liter Expleta. Gm Josephum Starczewski Patruum non
posse evadere Poenas Crimenales et Pnales Judm sen-
tentiat Decernendo Quatenus suprascriptus Jose-
phus Starczewski Turrim Castri Plocen Superi-
orem in et pro Fra Secunda post Fm Sanctae Mar-
garethae Virginis et Martyris in Ao Pcen ina-
denti ineat Ejusq Sessionem Turricam per Spa-
tium Octo Septimanar. sine Intermissione Con-
tinuet et Expleat, nec non in Egressu de Turri Va-
dium Capitaneale Duplex Parti Gm Jumowskim in Fmo. Egres-
sus sub Poena Bmis Coram Actis Crn Plocen in
Casu Contraventionis tam quo ad Sessionem Tur-
ricam quam Solutionem Vadior. circa Massonem
faciendam Publicanda. Judicio vero suo per me-
dium Videlicet Simplex Vadium sub seorsivo Ri-
gore Ex Regestro Pnalium Extendendo idq in instanti
Solvat. Et realiter Enumeret. Quo vero ad Actora-
tum seorsivum Ex una Eaeq Causa. suum ad Judm
Remissa. Emanatum Contra adcitatos. videlicet Gnosos
Antonium Patruum Joannem Parentem Starczewskie
promotum Quoniam. Decrta Ante Acti Judicij sui
signanter ultimarium. de actu Ejus. Fra Secunda
Ante Fm SS. Simonis et Judae Aplor. scilicet Die
25 Mens Octobris. Ao 1773tio. in Baciąz. in Fun-
damento primitivi Decrti inter Partes Easdem plato
per Decretum Tribli Rni Petricovien Remissionis
ex quo Pcens resolvitur Causa est approbatum
Cassatioq Fmor. Conc utraq Decrta. Judicij sui ad
Idem Judicium Rni Petricovien. editor. subsecuta
esse probatur et Decisio Ejusq Causae ~~Judicio suo~~ per
Remissionem et injunctam Adcitationem. Judicio suo
est Pcommissa. pro quor. repetita. Contraventione
suprascriptor. Decretor. per adcitaonem Pars Actorum

agit,

Agit et Gnosos Antonium et Joannem Starczewski ta-
stante Officia Relatione sub Actu Trae Secundae post
Deam Rogationum. scilicet Die 22 Men. Maij Ao
Praesenti in Bilsko recognita adsistens Judm Conve-
nit Primo Proinde Insistendo Decretis primo Condrli
in Fundo Pr. Krasniewo Zastruzne Tra 3tia in Cra-
stino Festi Divae Annae Genitricis Gloriosissimae Virgi-
nis Mariae. scilicet Die Vigesima Septima Men-
sis Julij Ao 1773tio. inter suprafatas Partes per
Judm Judicatus et Notariatus prolato. actisq Crenae Plo-
cen. Tra 6ta post Fm Sancti Aegidij Abbatis. scilicet
Die Tertia Mensis Septembris Ao Eoq Oblatu-
ato Altero Judicij sui. superius de Actu Exarato.
Judm sententiat. Quatenus. suprascripti Gnosi
Joannes et Antonius Starczewscy Quisque Eor. Di-
stinctim Ex Persona sui Turrim Castri Plocen. su-
periorem Decreto anteriori sententiatam. nec pro-
Tno supra Scro ingressus Gnosi Josephi Starczewski
Similiter ineant. Ejusq Sessionem. quivis per
Spatium Sex Septimanar. continuent et Expleant
nec non in Egressu de Turri Quisq Eor. per Vadium
Capitaneale Simplex. Eoq Decreto adjudicatum. ad
manus Partis Actoreae. videlicet Gnosi Joannis Gumo-
wski Camerarij Trnis Plocen. sub Poena Bnis Coram
Eisq actis Crenae Plocen. sub Poena Bnis tam intui-
tu Sessionis Turris quam Persolutionis Vadior. in
Casu Contraventionis circa Maonem faciendam
publicanda. Solvant et realiter Enumereret, Quo-
niter est. Summas primam Gumescyanam. Nongingento-
rum Octuaginta Unius Florenorum Polen. in Tri-
nas Classes. seu Tria Capita Gnosor Starczewskich
ut pote Antonium. Joannem. Josephum. cum-
quo adsistens. Inquisitiones Expeditae sunt, pro quo-
libet Capite. per Summam Trecentor Viginti
Septem Florenorum Polen. Alteram ~~Gnosos~~ Mille Qua-

draginta

Quadraginta Octo. Florenorum Polon. Gnosor. Dobrski Bru-
dzienskich Gosciekich et Alior. similiter pro Tribus
suprascriptis Capitibus. per Summam Trecentorum
Quadraginta Novem Florenorum Grossorum decem Polon.
Decreto anteriori ad persolvendas distributas. et ad-
judicatas per Gnm Gumowski ac Gnosos Dobrski Bru-
dzienskie et Gosciecki et alios pro rebus Mblibus
circa Invasionem. per Milites Confoederatos a Gno-
sis Starczewskie Conductos interceptis Juramen-
to Evictas. Judm Decernit. Quatenus insistendo Eiusdem De-
creto Condnli Alte dictas. Summas. in Capita Dispar-
titas. Omnes suprascripti Gnosi Antonius Joannes
et Josephus. Starczewscy. ad Praesens se se sistentes
Junctim et in-Divisim. unus ad alium se se non re-
ferendo tam Summam Gumoscyanam Nongin-
gentorum Octuaginta Unius Florenorum Polon. quam
Summam. Alteram Mille Quadraginta Octo
Florenorum pro rebus Mblibus juxta Evictas in-
et pro Tra 3tia post Tm Nattis S. Joannis Ba-
ptae in Ao Praesenti incidenti. Coram actis Crum
Plocen. sub Poena Bnis in Casu Contraventionis
circa Maonem faciendam. Publicanda. ad Manus
Gnosi Joannis Gumowski et Suprascrorum Nlium
sive Ab Eisdem Constituti Specialis Plenipotenti
Solvant et realiter Enumerent Quita Poena Tri-
um Marcarum Polon. Parti in Trnd Solutioni Prae-
fixo. et sub Rigore Eodem Judicio suo totiens in-
stanti Solvenda. Quo vero attinet Gnosor. Joan-
nis et Antonii Starczewskich tam Decreto
Condnli quam Judicij sui repetitam Contraven-
tionem. et Exinde. Convulsionem Decretorum ad
Praescriptum Legis Commissam Eosdem attentis Maiff
onibus. in Tmo Satisfactorio de Contraventio-
ne Decretorum Factis. Poenas Legum. subjre De-
clarat. Decernendo Quatenus suprascripti Gnosi-

Joannes

Joannes et Antonius Starczewscy post Expletam primitivam sessionem Turricam ab Eaq non recedendo Turrim Castri Plocen. superiorem Itaq. inceant Eiusq. Sessionem per Spatium Duar. Septimanar. continuent Et Expleant, nec non in Egressu de Turri post Exolutionem primitivor. Vadior. Decreto Anterior. Adjudicator. et in Trnd primaeit Egressus ~~[illegible]~~ persolvendor. pro repetita Contraventione. Quisq. Eor. per Vadium Capitaneale Simplex Parti Coram Actis Crn. Plocen. et sub simili Rigore Judicio vero suo Eorq. Vadior. per Medium Cujuslibet Vadij Simplicis subsecorsiva Poena Bnis Ex Regestro Pnalium publicanda Solvant Et realiter Enumerent, In Sublationem vero Binar. Condemnationum super Gnosis. Antonio et Joanne Starczewskie primae quiae Tra 3tia Ante Trm S. Lucae Evangelistae scilicet Die Duodecima Mensis Octobris. Alterius. Tra 2da in Vigilia Festi S. Thomae Apli Die 20 Mensis Xbris. utraq. Coram Actis Crn. Plocen. ex Parte Gnosi. Joannis Gumowski et alior. in Trno Satisfactorio Obtentar. Judm. Impingit Quatenus suprascripti Gnosi Joannes et Antonius Starczewscy pro qualibet Condemnatione per Poenam Duplicem Quatuor decem Marcar. Polon. Parti Gnosi Gumowskim in Trno quo supra et sub Rigore Eoq. Judicio suo per Medium. ninstanti. sub Rigore ex Regestro Pnalium Extendendo Itaq. persolvant. Jam Autem Gnosus Josephus Starczewski in Sublationem Itaq. Binar. Condemnationum Seorsivar. primae quiae in Trnd Condnis sub Actu Tra 3tia in Creatino Festi Divae Annae Genitricis GVMariae scilicet Die 27 Mensis Julij obtentis Actisq. Crn. Plocen. Tra 6ta post Trm S. Aegidij Abbatis. videlicet Die Tertia.

E Jam Autem pro Condemnatione seorsiva in Judicio Trnbo Rm Petrovicz obtenta. Vadium Capitaneale Simplex

mensis

Septembris. ~~Obtentata~~ Aõ 1773tio Oblatuatte ab
terius ni Plonsko ni Judicij sui Jmbus Plo con Frã
Ida pl Jm S. Stanisgiõ Vicinæ Electa Dñi. decliote
die 17 Mensis Octobris Aõ 1774to. ex Parte Ejusq
Jmõi Jurnowski obtulisset. super Jmõe Josepho Star
zewski. Obtentata hujm sententiat. Quatenus ejdm
Jmõis Josephus Starzewski pro qualibet Con for
matione per Pœnam Duplicem Quatuordecem
marcar Polon. Parti Actoreæ ~~Jmõi Jurnowskiõ~~ Egre possit et
sub Rigore quo supra ac Coram Actis Ejusq Ju
dicio Easdem marcas per Modum mini stanti
sub coercivo rigore solvant et realiter Enume
rent. Queniam vero Jmõus Martianus Starze
wski licet plenarie Convictus pro gestis vero
sui in Congruis per Decreta tam Jnhibitum
sibi Petitorium quam Marschalcutæ sui pro
Infami declaratus. Pars vero Actorea Cond Eumq
Jmõem Martianum Starzewski. actualiter Infa
mem. Jmõi non uti in Causa Civili instituit
Actio vero Ejus ex Documentis ac Decretis Crimi
nalis esse apparet. Premde. adposens ad Jmõi
Ejusq Jmõis Jurnowski. etiam per plenariam Con
victionem non posse sortiri judicatum. sed Jmõi
coercivam viam agendi. Quia Edictendo Sententio.
ubi cum Persona. Crimine notata. et pro Infami
per Decreta declarata. Sic Jmõe Joanni Jurno
wski reservat actum de quo Decreti. Pres ordinem.
Hac ni vim Contraventionis, Decreto injuncte Condi
Eac pro Contraventione ejusq Pœnam Duplicem Quatuordecem
Marcar Polon.

~~Ad~~ Sub nu 6to

Inter Mõs Albertum Szygowicz Subjudicem Terræ Cracoviensis et Palome
am de Naguski Judicem Comitissam ac Dorotheam Naguscanka olim
Mõi Andreæ Kelpinski Capitanei Regimi Equestris Judicis Sacræ Regiæ
Maitis et Reipublicæ Contem Relictam Viduam ambas per Gõm Antonium
Jwanicki Juratum Plenipotentiarium Mõis Josephum Wagrowski Succamerarium
Lancicimensem et Elisabetham de Nowowiejskie Primi olim Mõi Ignatij

Wespel

Wesel Dapifer Siepreny Secundi adpresens voti invicem Conges
Victnum et Matrem suum Antonium et Franciscum Wesle Livi=
gnes et Illustrem Bonaventuram Illustris
Illustrem Matrem Stanislaum Niszeyski Dapiferum Law
dzkiensem Cill per Fr. Joannem Jemowski Coram Judicio pcne Compa
rens et secum Judli Controverten quar Partium Controversijs in judm de=
ductis exauditis Judex Decidendo Cithnem Parti actoree Suum
ad Judm edict Quando quia Judicio Suo Deductum est Ott Mum
Ignatium Wesel Castellanum Siepreny Bonor Unieck haeredem de=
stanc bonis inscriptionibus sub Uno Cor actu et anno Feria se=
cunda pt Fm Sanctorum Trium Regum Anno 1764. Coram actis
Creny Ciechanoviensi prima quia Super Summam Sex millium
Florenorum Pott in rem Mee Dorothee de Nagurki Ott Mi Josephi
Nagurka Filie Ott vero Mei Andrea Helpinski Capitani Regi
minis Guardie Sae Rae matris et Reipublice Contis derelicta Vidua
altera Super Summam Mille Florenorum Pott in rem Mee Salomee de
Nagurki Ott Mei Stephani Liberadzki Tribuni Lawlaviensis Vice Capi=
taney et Judicis Creny Pthus Lowicz Stis derelicta Contis Vidua in Bo
nis suis Uniecki Utriq modo Simplicis Debiti expendenda Provi=
sione recognitis Summas allegatas in praedictis Bonis asecurase
postenori vero actu Scilicet Feria Sexta In Crno Festi Visitationis Glo=
riosissimae Virginis Mariae Coram actis Eisq Creny Ciechanoviensi An=
no 1767. Meam Dorotheam de Nagurki Ejusq Ott Mei Josephi de
Nagurka Filiam praecensiti Ott Mei Andreae Helpinski Contos Reli=
ctam Viduam Summam Allegatam Sex Millium Florenorum Pott in
rem Mee Salomee de Nagurki Ott Mei Stephani Liberadzki Contis
Relictae Viduae Soroni Suae Germanae reservata Sibi provisio=
ne ad vitae tempora transfudisse Ejusq Summa Integre Sex
millium Florenorum Pott praetensitam Meam Salomeam de Na=
gurki Primo Liberadzka ad presens Szyguszka Subiudicispaw
Lacvicmeny ex Jure quaesito pro Competenti actrice declaratam eius
propriam Sententiasse, Contractuq Obligatorio die Vigesima sexta
Junij Anno 1774. in Bonis Ratowo Conscripto Inter Meos Jose
phum Wagrodzki et Elisabetham de Nowowiejskie Juae primi Ott Mei
Ignatij Wesel Dapiferi Siepreny secundi ad presens voti invicem Conges
Succameranei Lacvicmeny ab Una, et Meum Stanislaum Niszey=
dzki Dapiferum Lawdzkieny parte ab altera finito manibus Con=
trahentium et Amicor Subsero actisq Creny Florenorum Feria Sexta
in Vigilia Festi Visitationis Glorioe Virginis Mariae Scilicet die Prima
Mensis Julij Anno Cor per partes Easq roborato, et circa Obligato=
rum Possessorem Fundum ad Summam Decem Millium Octingen
torum Quinquaginta Duor Florenorum et Grosor Sex Pott pro Deportatione

Onerum

Onerum in Bonis Unieck haerentium reliquisse, Quo Circa Prudens Justitiæ et æquitatis Ppm Decernit Quatenus Mcus Wagrodzey Coniuges seu potius Mcus Stanislaus Niszczycki Dapifer Lanckoreny Bonor Unieck Obligationius Possessori Interadens Mcus Wagrodzkie emundandoq Possessionem illam Obligationiam ex Summa per Contractum Obligationium ad deportand relicta Suamanu Septem Millium Florenorum Polt ex binis Inscriptionibus Supra dicatis exaratis profectitiam Una Cum Provisione ab Ultima Quietatione ab Eadem proveniente et quicq à Summa mille Florenorum Polt ad manus Mei Sygowitij Subjudicis Tris Lubliniensis ex re prærogativæ Maritalis jam autem à Summa Sex Millium virtute Salvæ ad manus mcæ Dorotheæ de Nagurki Relictæ Vxoris ejus Spls Nunc aut ad Eand Provisionem Commissum manualem habentis jam autem Originalem prævia Exoviden per Mantuum Secura Locatione in et pro vigilia Festi Nativ Sancti Joannis Baptæ in anno præsenti Inviden Coram actis Cur Plouen Sub Pœna Pmis in Casu Contraventionis Circa Mansionem in Ipsis facienq Publicand Salvis quietationibus in Eno reproducenq prævia in rem Personaliter recognoscenq Transfusione Solvat et realiter enumeret Quita Pœna Tertium Marcar Polt Parti in Eno Solutum præfixo Judicio cito totiq in instanti Solvenq Decn præsenti Vigore.

Inter Mcum Severinum Malewski Thesaurarium Terræ Visegradien aut Spalitet et Gnos Casimirum et Vincentium Krasiewskie Citt per Cum Gm Casimirum Krasiewski Suo et Fratris sui nme aut Spalitet Gm Josephum Dobrski aut Spter Gnos Antonium Starzewski et Theresiam de Dobrzenickie Invicem Conjges Citt per Cum Gm Casimirum Krasiewski Coram Judicio præsenti Comparenq et Seum Judli Controvertenq quar Partium Controversijs in Judm Suum Judicialiter examinatis Judm Decidendo Cittus Ptium cum ad Judm dicti Quoniam Gnos Casimirus et Vincentius Krasiewscy Maonem Cum recessu à Sorte Successiva ott Gnos Andreæ Krasiewski Tertam reponunt ad quam Creditores præsenq in Judicio Concurrunt, Unde in Ordine Liquidationis Summar Eorum Creditor ad Substantiam ott Gni Andreæ Krasiewski concurrentium et eorum Collocationis more procedentis necessariam esse Condnem Judicij Sij aut Gnos Camerarij Trium Locor in Fundis Bonor Zarkowo et Szopathum Compertum adinvenit, Quod Gnus sive Gm Camerarius Unius ubi duo Duor Ubi Tres absentia non obstante Matheo Mercurio Sumptu Condescenderunt ante Omnia Comportationem Documentor Substantialium Fatis ott Gnos

Andreæ

Gnosi Andrea Krasnewsky Derelictarum previa Comprobatio
ne Juratoria Jniunget Quibus Comportatis Summas et One:
ra Creditorum liquidabit, liquidatis Summis et Omnibus Eas
Summas Cui Competerint et si juste debebitur adjudicabit aut
in Summis adjudicatis Sortes proportionatas dimittet eas dividet
Successores vero Krasnewianos ad ejurationem si de Circa hereditew
visitare naluerint admittet, Jnquisitiones sine necessitas Proponent
Expediet, Jurta excipiet, Dubia quæris et Jndictiones Resolvet,
Legalitatem Transactionum et Scriptor quorum Cognoscet, revol:
vet approbabit vel Cassabit Satisfactionem Jnvicem dandam Cu
et à quo Competerint præstandæ demandabit, Partes à Jn Omnibus
et Singulis pretensionibus nihil in Actum et Jresolutum relinq
quendi Finaliter Deud et Dijudicabit et moderabitur Cujus De
cisioni Partes parere et acquiescere Sub Pœna Decem Super Parte
Contravenem Publicanæ debebunt ac tenebuntur Justa Pœna de:
ptam marcar Pott. parti per ptem Compensanæ Judicio suo totiens
in Instanti Solvendæ pro qua Condemnatis omnes ptes quos Voluerint et
negotium Proponent adiuent adutandi Comparere tenebuntur De
creta præsentes Vigore.

Inter Meum Franciscum Siegenwitz Lincernam Siepcenæ Sehestis
Loricatæ Jllius mu Skurzewsky Succarneranj Levnanen Vexilli
feruum Actt pralitis et Motos Valentinum et Jgnatium Krzy:
tanowskie Cæ Regiæ Fratres inter se Germanos Actt per Eunq Gm
Valentinum Krzyzanowsky Suo et Fratris sui nomine plter Tandem
Luconiam Gnosi Brigitta de Ubalskie olim Pti Francisci Krzyzano
wskis relicta Consors Vidua Mater Cleriius Albinus Barbara
et Susanna Filij et Filiæ Krzyzanowsky Actti presenj in Jmo
dis parent et se Condemnare Permittunt, Proinde super Eisq
Rne non Solvendo Summas primæ Quingentos Quadraginta
alterius Quadringentos, Tertiæ Quingentos Quadraginta, Quartæ
Centum Quinquaginta Septem Florenj Polt in Unum Jungendo
mille Sexcentos Triginta Septem Florenos Polt in Vim Stipendio
rum Cum provisione provenienj Permittitur Condemnatio et
pro peragenda executione ad Meum Loci Capitaneum Remitti
tur cum Comparendi vero Causa presens Suspenditur ad Convicto
rem Dis parentium T. C.

Publicatt

Inter Eunq Meum Actt ut Supra Pltes et Meum Victorem Vxo
budzki Theodorum Stuen Actt per Gm Joannem Kociello Tanq
Ob spem præstandæ Satisfactionis Scribunt Partes ad Sequen:
tes Tmo Conservato.

Inter

Inter Illum Severinum Malewsky Thesaurarium Visogrodien
actt pltem et Famatos ac Spectabilem Jacobum Puchalski et Se-
bestianum Bogdanowicz Cltt per Clem Famatum Puchal-
ski suo et Famati Bogdanowicz nne pltis Comparen et ac
cum Judlis Controvertens quar Partium Controversijs in Jdm cu-
rum Productis Exhibitis Judm Decidens Cltus Actorea
parti Acta pro Solutione Summa Centum Octuaginta Florenor Pol
suum ad Judm edidit Quoniam Mus Severinus Malewski The
saurarius Terre Visogrodien Famatus Jacobum Puchalski Via
advocatum et Sebestianum Bogdanowicz Oppidanum Plonen
ad Manen in Judicijs suis Factam pro Solutionem Summa Centum
Octuaginta Florenor Pol in Obligationem Fundi seu Arc in Oppido
Plonsk Sitti Suprafata Famato Bogdanowicz datâ, Suum ad
Judm Convenit Actationem ejus Summa Centum Octuagin-
ta Florenor Pol suo in Judicijs effagitat, Proinde Judm Decer-
nit, Qdalenus Famatus Jacobus Puchalski modernus Suprae
dicti Fundi a Famato Bogdanowicz Juris quesitor et Succes emun
dare Possessionem Suam Suprascriptam Summam Centum
Octuaginta Florenor Pol Citra Provisionem In instanti Sub Pe-
na Unius Circamanonem Coram actis Judicij Sui factam in Jure
Publicano abjs quibus vis Diffugijs et protestationibus Admo
nus et Quietationem Cltis Actorea per manus Cltis Ex. Cremisky
solvat et realiter enumeret Quita
pena Trium Marcar Pol parti in Jnm Solutionis prefixe Judicio
suo tribus in instanti Solvendi Decreti presens Injungens Pro
Pro ulle Jmmutanti cudivit Proinde Judm Sane, liberum fait et Pronunciat.
Inter Illum Adm Rndm Bartholomeum Jasinsky Prepositum Jezeviens
actt et Cltt pnaliter et Gm Paulum Wolowski Cltt et actt per Gm Pau-
lum Zoltowsky Insertum Plentem Coram Judicio Jsene Comparen
et acum Judlis Controvertens quar Partibus Controversijs in Jdm cu-
rum Productis exhibitis Judm Decidens Trium Cltus actorea Parti
Cltta Sum ad Judm Edidit, Licet Quus Cltis Rndus Bartholoma
us Jasinsky prepositus Jezevien in Fundamento Decreti Judicij
sui Adjudicati Census ab Ultima Quietatione per Gm Paulum
Wolowsky ab Hereede Obligationis Possessorem ab Hereede Procurand
Pene Contraventionis Eiq Decreto Concludit, tum et Secundus
in sublationem Condnis in Jnm Satisfactionis Obtentu Ibi adju-
dicare efflagitat, Verum Quoniam Suprascriptus Pus Paulus Wo-
lowsky Obligationis Dnm Bogdanowa Ecclesiastica Possessor Coram
in Jnm Satisfactionem manifestum Pena Secunda post Pm Natlis Sancti Jo-
annis Baptistae Scilicet die Vigesima Septima Mensis Junij An
no pte elapso 1774. Coram actis Cren Plocens de diligentia
eadem Census Decreto Judicij sui Adjudicati Famen ob
Jnexistentiam Quietationum à quo tempore persolvi debebit
Cum Cunq Illum Rndm Factam reponit, Summam autem

Quadringentos

Summam autem Quadringentor. Florenor. Pollon pro annua Quinque
stante sua Obligatoria Possessione ad satis faciendum Decio
Judicij sui presentavit, et Quietationem Ultimae depercolutis Cen-
sus ab Illmo meo Podestà Castellano Cicchanovien. prefatae Pom
nen. Gradzanowio hærede prout Ullatenus rekabere potuit Judex
Infert, et eo eximde de diligentia Quietationem esse maone Probat,
Jam autem Pars actorea prefatum Censum ante Agonem mortis
Olim Illmi mei Nicolai A Podolsky Palatini Plocen. moderni Cast. Lorentio
alte dictum Censum pro tribus annis non receptum allegat, dub-
sautem vero Tabulis ejus de Cedula Manu ejus manuta per Judicem
Justum Imolowsky Guardianum Conventus Ordinis Sancti Franc.
de Minoris Observantia de decima Nona Februarij Anno 1774. extra-
dita Apultura prout in Anno 1762. Interfuerant, Probat, ab Eo
tempore tam in vita Olim Illmi mei Palatini Plocen. quam post Fata
ejus Vidit pro annis Sedecem Censum retentum esse, demonstrat,
et eo Jrebuit ad Comprobationem Juramenti ac ea trahit, Pro-
indè pretermissis Legis Contraventionis ac in Sublationem Pro-
cessus Cum Illens Adm Rdm Jasinski admissibilem advenit,
in eam Justi Rtham prout Census pro annis Sedecem re
tentus ac Bonis Gradzanowo et quia ab Illmo meo Podestà Castel-
lano Cicchanovien. ad actum Jrchcata Possessionis Obligatoriæ Jod
Wolowsky, Jamvoa Jsa Wolowsky Obligatoriæ Possessoris stante
Sua Obligatoria Possessione Justa ei ad persolvendum debetur, Compro
bet Jdo in Instanti Judex Censet, et addictum mlis Judicio suo ad
dictum, Jamq Jsa Illis Rdus Jasinsky Rtha per Judicem De-
dictum, Jamq Jsa Illis Rdus Jasinsky Rtha per Judicem De-
prompta Observata Solennitate Jurium prædicti, Qua atten
ta Comprobatione Judex sententiat Quatenus Illmo mei Cast
sellanus verum Actorius Jus Paulus Wolowsky prefatae Pom
Gradzanowo Obligationis Possessor emundando Possessionem
Suam Censum retentum Per annis Sedecem ad præsentem De-
creti antedicti Judicij sui Juret pro Crmo Jesu Natus Sancti Jo
annis Baptistæ Ceram actus Civ. Plocen. sub Pœna Pond m
Casu Contraventionis Circa manutenendum in Jure faciendo Publicam
ad manus et Quietationem Actoreæ Solvat et realiter eum
meret Lecta Pœna Septem Marcar Pol Pari in Fisco solutio
ni præfixa et sub rigore ejus Judicio suo tollit in instanti dolz
venit Quoniam verò Summa a qua Census debetur Contractu
Obligatorio Cedula esse probatur, Proinde Eum Censum Jdo Ur-
sowsky ab Hærede Pom Gradzanowo Solvendo habere vult et Decla
rat Decem præsentis Vigore, Prævia in rem peroluendo recogno
scenda Transactione.

Inter

Inter Dñm Casimirum Bielkowski actt et Cill Pltr et Mcum Josephum Wagrodzki Succameranu Sacrocimeng et Elisabetham de Novo: wiejskie Juviem Conges tum Antonium et Franciscum Weile Cill et actt per Dñm Bonaventuram Civilkowski Comparentes et rue cum Judlis Controvertentes quar Partium Controversijs mi Judex Juris Indutis exaudatis Judm Resolvendo Remissionem ab officio Cmg Loci Suum ad Judm Tractan tum Cillnem expte Mcum Wagrodzki Cmg Dñm Bielkowski Suum ad Judm Edictan Decidendo Lubmiam Causa presens Intuitu pretensionum Juridicarum in Judicio Veritatis Sine Condne Decidi negat; Proinde necessarium esse Condnem Judicij sui actt per Cancellariam Loci Gleseen in Fundum Dñi Kodtkowo Capitalo tempore facta tempestiva avisatione Conducenq adimvenit Quod Dñm Casimirum Cillm Unius Ubi duo Duor Ubi Tres absentia non Obstante mutuo prium Sumptu Condescensurum, „Ante Omnia Contractum Decretum approbatur Citatis Desolatione sive Reparatione Dñi Auctis vel deperditis Insemnationibus anganisatione Subdtor Cunctis què pretensionibus adse ab Juviem habitis De Violentijs Damnis Injurijs inquiret Investigabit Inquisitiones expediet facta excipiet Satisfactiones Cmg modans Cui et à quo Competent prestanq demandabit, Reos in Omnibus et Singulis pretensionibus nihil intactum et Irresolutum relinquens finaliter Decidet Disjudicabit et moderabitur, Cujus Decisioni Pres Parere et acquiescere sub Pena Omnis Supte Contravenien Publicanq debebunt ac Tenebuntur Quia Pena Septem Marcar Soli parti per Pres Compensanda Judicio Suo totiq in Instanti Solvenq Dein presens Vigore.

Inter Dñm Lucium Rupecki actt pltem Cum Petrum Petrowicz Cill pltem Coram Judicio pecus Comparentes et rcum Judlis Controvertentes quar partium Controversijs in Judm Suum Judlis Exauditis Judm Decidendo Actorem Pltem Actores Loco Prasenda executionis pti acta Suum ad Judm Edictl Lubmiam Antenor Condescensio Stante Contumacia pris acta Suum non esse Finita effectum, Proinde in Ordine Executionis Cujus Condnis executionis Antenoris Decreti Necessariam esse Iteratoriam Condnem Judicij sui in Fundum Dñi Karwowo Czarnowice Conducenq adimvenit Quod Dñm Unius Ubi Duo Duor Ubi Tres Absentia non Obstante mutuo partium Sumptu Condescensurum ante Omnia Decretum Anterius mutuo exequetus Proximum Cognosset Pœnas Super quo Interest Irrogabit Dubia quævis Discutiet, Satisfactiones Omnimodam Cui et à quo Competent prestanq demandabit, Partes in Omnibus et Singulis Pretensionibus nihil intactum et Irresolutum relinquens finaliter Decidet Disjudicabit et moderabitur Cujus Decisioni Partes Parere et acquiescere sub Pœna Omnis Supte parte Contravenien Publicanq debebunt, ac tenebuntur Quia Pœna Septem Marcar Soli parti per Partem Compensanda Judicio Suo totiq in Instanti Solvenq pro quo Condnis Tres Pres Duos Voluerint et negotium pepercerint Advilent aditanq Comparere tenebunt Dein presens Vigore.

Inter Jos Florianum et Mariannam de Strzeszewskie Juviem Conjuges Rzeczyckie actt per mandatum Suo et Conthi dnæ Mcæ pltes Mcum Josephum Zielinski Judicii Cmg Siechanoviens Domi Favoro Obligationum Prosequentem tum Cum Valentinum Sine Strzeszewski Heredem actt per Dñm Paulum Zoltowski Insertum Mandatum

Comparens.

Comparens et secum Judlter Controvertens quarum Partium
Controversijs in Judm suum Inductis exauditis Judm Decidendo
Citnem Partis actoreae Parti Cittae suum ad Judm edidit
Quoniam Judicio suo Deductum est, Ott Gm Adamum
Strzeszewski quondam Sebastiani Filium Gnosae Mariannae
de Strzeszewskie Goszczyńska Sororis suae Germanae actt moder=
nae Summam Duor Millium Tyns expendenda Provisio
ne super Bonis Zabowo actis Crens Plocens Feria Quar=
ta in Cmo Festi Sanctorum Petri et Pauli Apostolorum
Anno 1756. Inscripsisse Eanqq actt post Ott Gm Anto
nium Goszczyński Primaevum sui maritum viduam ex
Eaq Summa à Gnoso Dominico Kozłowski Anteacto Bo=
norum Zabowo Possessore Testante Decro Cmdli in Fundo
Eorunq Bonor Zabowo Prolato Summam Quadringentor
Viginti Septem Tyns in Viduali Statu ad manus sui rece
pisse, residuum vero Summae ejusq Originalis in hisce Bonis
Zabowo adusque restasse procujus Solucone pars actorea cons
ptem Cittam agit, Quo Circa Statuit Judm Quatenus Gnus
Valentinus Strzeszewski Substantiae Parentalis haeres seu
potius Mcus Josephus Rzeczkowski eorq Bnr Zabowo Obli=
gatorius Possessor emundanq suam Possessionem Obligatoriam
Summam Extactam Mille Quingentor Septuaginta Trium
Tyns pro vigilia Festi nattis Sancti Joannis Baptae In an
no praesens ventura una Cum Provisione Provenien Coram Officio
et Actis Crens Plocens sub Paena Bmis in Casu Contraventio=
nis Circa maonem faciens Publicanq praevia Summae ejusq
Securitate recognoscenq qui in rem Persolvens transfusione Sol
vat et realiter enumeret Lucta paena Trium Marcar Poll Parti
in Trno Soluconi praefixo Judicio suo totiq in Instanti Sol
vens Decreti praesentis Vigore.

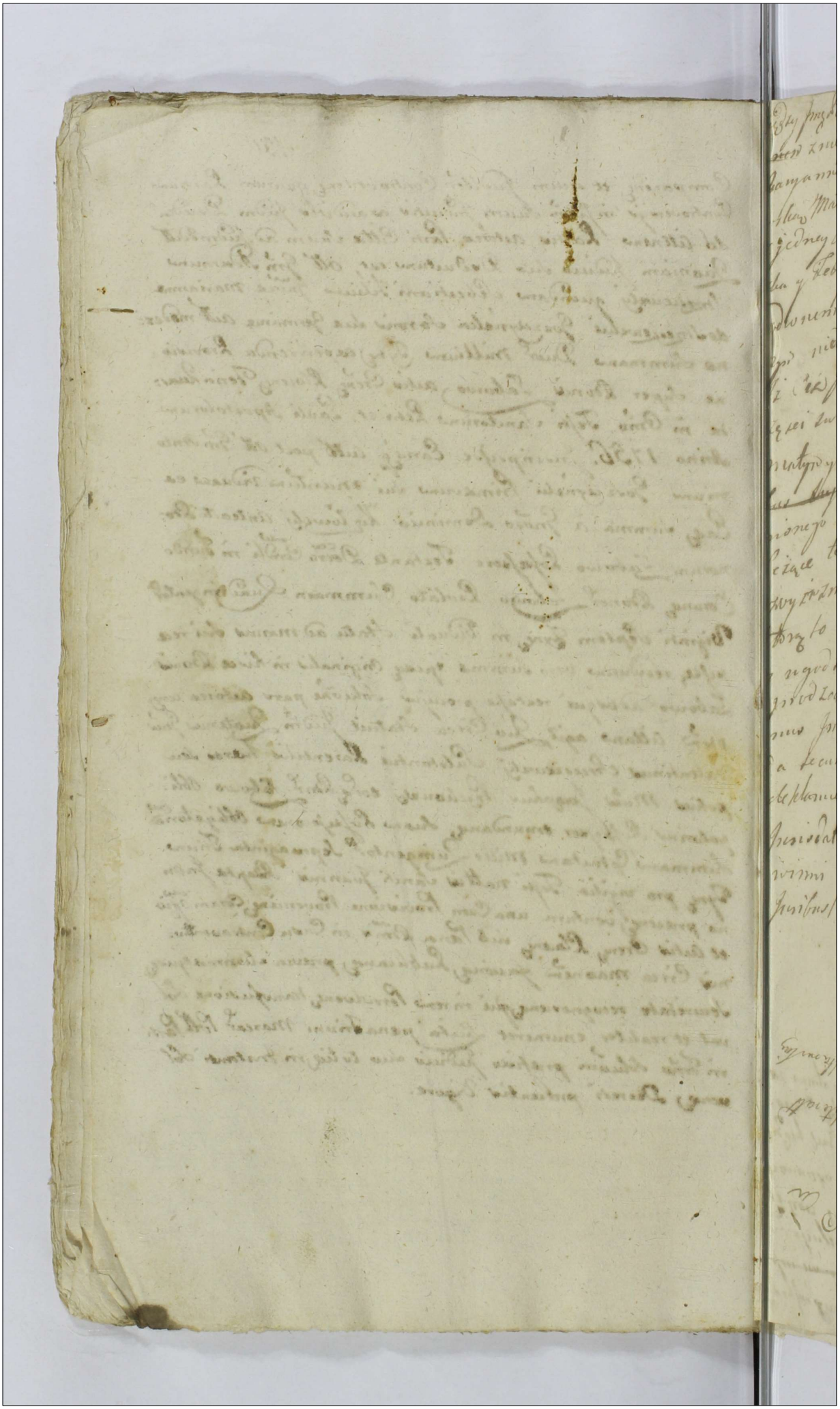

Między Jmć Panem Jmć Panem Sadowskim Łozowskim niegdy Franciszka
Synem z niegdy JP. Theressą Rzeszotarską spłodzonym Synem y JPanią
Maryanną Strupczewską niegdy JP. Walentego Strupczewskiego
Córką Małżonkami Małżonką zaś przy assystencyi męża swego
z jedney a JPanem Woyciechem Lisowskim niegdy Franci
szka y Teressy Rzeszotarskich pomienionym Synem Bracia
rodzonemi z drugiey strony słowa pewney kontrakt y wni
czym niedmienne postanowienie w ten niżey opisany sposób
iż Ciż Jmć Państwo Małżonkowie a mianowicie Małżonek
części swoie po rodzicach spadłe na Dobrach Lisowie
matym y dużym tudzież Krasinie JP. zaś Małżonka ~~Jm~~
~~bus suis~~ prawom swoim ~~dożywotniemu~~ odpo
mionego Małżonka swego służące w Woiewodztwie P. i P. Ko
leżące też same części JP. Woyciechowi Lisowskiemu
wyżej zmiankowanemu de ato za summę 1700 Tyn
którą to summę pro preto Eadem sortium umowioną
y ugodzoną takowym sposobem wyliczyć ma a nawet
przed zad JP. Jurisdatorowi summę 1500 Tyn ~~ad~~ ad ma
nus Jmć P. ~~zaś~~ zaś Jurisdatorce 200 Tyn pro omnimo
da securitate circa recognoscendam Donationem wyliczyć
deklaruie się z którey odebraney summy oboie Jmć Państwo
Jurisdatorowie ~~[illegible]~~ autentyce skwitować będą po
winni y JPani wzwyż rzeczona Jurisdatorka ~~[illegible]~~ de
Juribus suis decere pro contracto stringitur

431

In Terra Quartas
Causarum Suis Terminis Quarelis Ca
In summo Judicio et adulatione literali
Tm Placet cupi tenor sequitur talis Stanislaus

Między JmćPany JPanem Ludwikiem Lisowskim niegdy Franciszka Syna
~~części na Lisowie małym, Dużym y Krasinie Dziedzicem~~ Małżonkiem
nem Strupczewska ~~Panią Wianną y dożywotnią~~ od beyoz Małżonką przy assysten
cyi tegoż Małżonka z Jedney, a JmćP Woyciechem Lisowskim niegdy
Franciszka Synem Bracią Rodzonemi z drugiey strony

Między JmćPany JmćP Ludwikiem Lisowskim niegdy Franciszka Synem y Ma
ryanną Strupczewską Małżonkami a osobliwie Małżonką przy assystencyi
tegoż wyżey zmiankowanego.



