PL_1_23-5 –18

1. NR I NAZWA ARCHIWUM	2. NR ZESPOŁU	3. NR SERII
1 AGAD	23	5

4. Nazwa zespołu:

Płockie ziemskie decreta (II)

5. SYGNATURA:	6. LICZBA ~~STRON:~~	7. LICZBA SKANÓW:
18	Kart: 545	1141

8. DATA WYKONANIA:	9. NAZWA PRACOWNI:
02.11.15	PT 14

10. UWAGI:

276a ⇒ karta dodatkowa zapisana jednostronnie.
422a ⇒ karta dodatkowa zapisana jednostronnie.



18.

Terris Piscensis

Decretorum

1773. 1774.

D 1 Września 18[illegible]

Liber

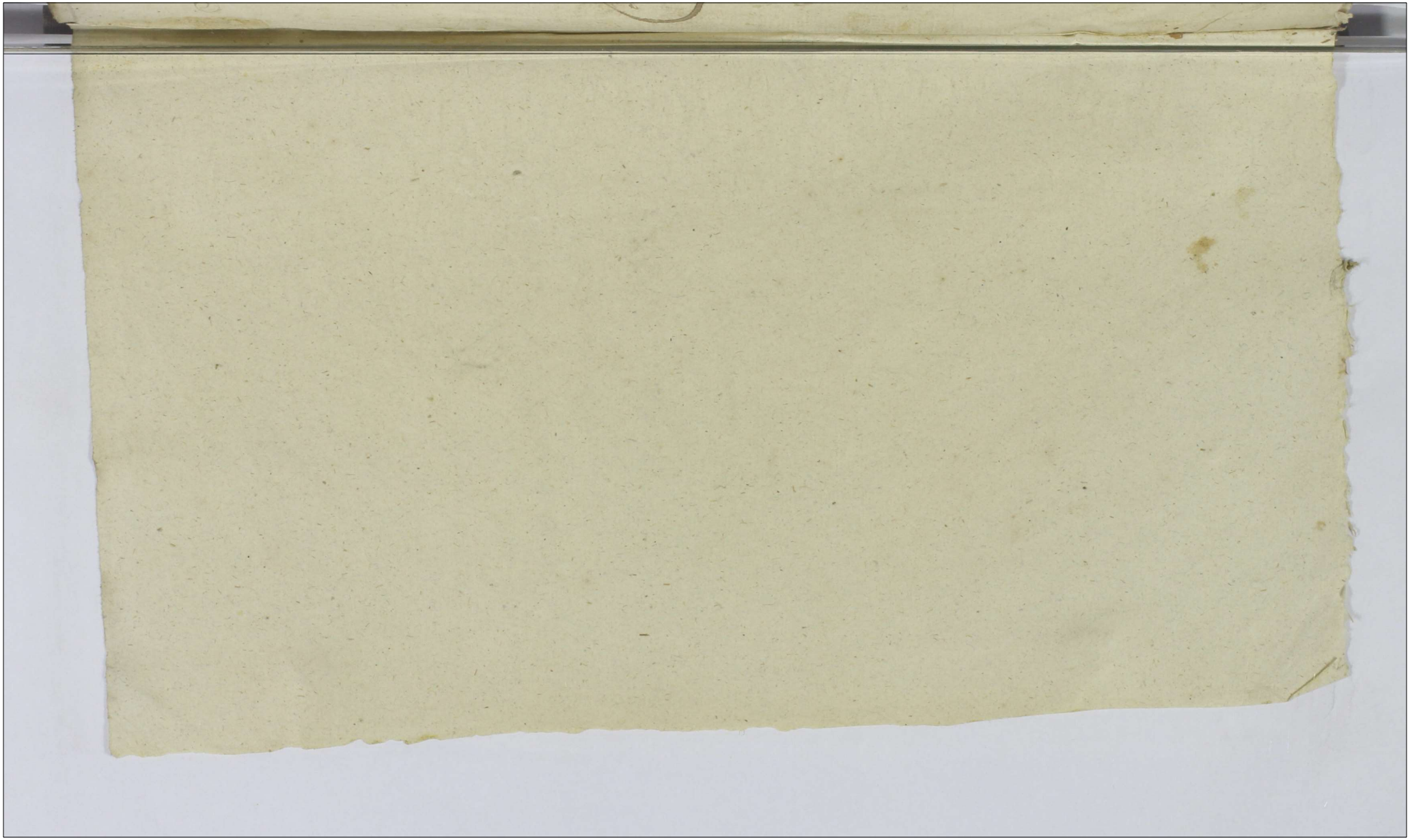

Actum in Plocko in Terminis Communibus Terrestribus Districtuum Plocensis Simul et Bielscensis Una cum Continuatione Anteriorum Causarum virtute Legis in Diem hodiernam Incidentibus Feria Secunda post Festum Sancti Michaelis Archangeli Proxima scilicet Die quarta mensis Octobris Anno Domini Millesimo Septingentesimo Septuagesimo Tertio.

Coram MM Francisco Ignatio in Borowice Rzeczniewski Judice Adalberto in Mochowo Poltowski Subjudice Francisco Ciołkowski Notario Terrestribus Plocensibus in praesentia Gl. ac Nobilium Joannis Gumowski Adami Miłodrowski Plocensis Adami Łęczyński Zawski Camerarior Terrestrium Antonij Regentis Gregorij Vicesregentis Wojnickiego Joannis Turowski Camerarij Granitialis Ussogrodensis Mathaei Krzyżkowski Simonis Turowski Francisci Sulewski Burgraliorum Cr. Plocensis Nocki Strasewski Ignatij Pientowski Josephi Piętowski ac aliis Plurimorum Nobilium ad actum praesentem Congregatis nec non Mbri Rni Gnalis Providi Laurentij Synoradzki etc. Sigillo authentici et Jurati ad actum praesentem assumpti et Eundem acclamari

M.M. Ignatius et Franciscus Wendy Pincernie Bradlanie actt et alij Cum Illustrissimum et Reverendissimum Casimirum Rokitnicki Episcopum Klaviensem Officialem Gnatum Ptoe Citat et alios me Solutionis Summae Cum prisione pvenie

Decretum Solutionis

Illustri Amdo Rndus Ieamienski Praepositus Rosciszewie et alij actt Cum S. Michaelem Lukowski Citat et Impugnatores Pr Lukoszyno Berlij me Solutionis Summae Cum prisione pvenie

Condemnatio

M.M. Pieglowicz Vexilliferi Ciechanovie actt et alij Cum M.M. Karnkowskie Citat et alios me Solutionis Summae cum prisione pvenie

Decretum Adutanis

Illustrissimus et Reverendissimus Casimirus in Kolitnica Kolitnicki Episcopus Alaliensis Suffraganeus et Officialis Generalis Vocis actor Cassandae et negotii Cas. M. M. Wendy Pincernia Bracławiae Citat. Cassandae nec Cassationis Cujusvis Condemnationis

Combinata

Idem Illustrissimus actor Cassandae et negotii Cas. E. G. Zołtowski Citat. Cassandae nec Cassationis Cujusvis Condemnationis

Decretum Solutionis

G. Joannes Trębinski actor Cas. M. Stephanum Cieszewski Vexillifer. Haliciae Citat. et alios nec Solutionis Summae ad praecisione.

Condemnatio

Casimirus Strzyżewski ad et alij Cz. Kisie-
lewski Cl. ad et alios mē Solutionis Summae Cedpisio-
ne poenicz

Condemnatio Pnēnon Solutionis Summae

M. Petrus Cieszewski Vexillifer Haliciae ad et alij
Cz. J. Norbertus Jaroszewski Cl. ad et alios mē Solutionis
Summae Cedpisione poen.

Condemnatio,

Idem Mater Cz. M. Stephanus Cieszewski Ve-
xillifer Haliciae Cl. ad mē extraditionis Subdu-

Condemnatio,

Relicta ad N. Francisci Kolczynski actor et alij cum N. Ludovicum Kolczynski Cit. et alios me solutionis summae cum prisione pro

Decretum Condescensionis

G. Albertus Gutoski actor et alij cum G. B. Koskowski Cit. et alios me solutionis summae cum prisione pro

Decretum praestiti juramenti super communicationem Documentorum,

G. Albertus Sielski actor et alij cum G. Ignatium Pontczynski Cit. et alios me verificationis praetensionis ex Tenuta pulula

Decretum Libertatis.

G. Albertus Kęsicki actor Cum G. Theresia de Bromeu Sol
skie Kowalewska Cito et alios me Solutionis Dotis Cum
Provisione Verificationis Pretensionum
Decretum Solutionis et Dilatio Inquisitionis in Distinctis
pretensionibus:

K. G. Adamus Miłodrowski Camerarius Terrestris
Ploc. actor et alij Cons. Ex Białowieskie et Machcin
skie Citato rne attentatorum violentiorum
Reiecta ad Trnum Condnis

Perillustris Rodsimus Felix Cieslinski Canonicus et
Cath. Ploc. actor et alij Cum MM. Nakwaskie Succeme
ranis Vissopoe Cito et alios me Occupationis Satis
Br. Cieslino. Commonicatio Documentorum

Albertus Ulysz Praepositus in Lgg actt eorum Perfidos et Infideles Judaeos Drobinen. Citat. et alios me Solutionis Summae cum pensione provenien.

Idem actt. Cum Perfidos et Infideles Judaeos Sigmo-cenen. Citat. et alios me Solutionis Summae cum pensionibus provenien.

Non sunt

Relicta ad G. Adalberti Podlecki actt. et alii Cum G. Andrean Podlecki Citat. et alios me Solutionis Summae ac dimissionis Sortis Br. Hedwiczyno une Cudando Calculo

Decretum Condnis

Sol.

G. Andreas Podlecki actor et alij Cum G. Franciscum Mil-
ecki Citat. et alios me Solutionis Dotis

Condemnatio

Sol.

Relicta ob G. Lutkowski actor et alij Cum G. Adamum
Jerewski Citat. et alios me adcitat. extraditionis Bonorum cum
Carentia Labor.

Decretum Extraditionis Bonorum cum Carentia Laboris

Sol.

G. Andreas Podlecki actor et alij Cum Relicta ob G. Adal-
berti Podlecki Citat. et alios respectu vari ad Pretensionem

Decretum Condescensionis

Zeszedł [illegible] Lutte

Mk

Wes Starczewscy actor cum S. Valentinum Brocho-
cky Citat et alios rne Solutionis summae cum pri-
sione.

Condemnatio

Mk

GG Strusiewscy Conjuges actor et alii cum GG Mito-
drowskie et Szumanskie Citat et alios rne Evictio-
ni et Impedimento S.o Jaroszewski

Decretum Communicationis.

Relicta ad S. Laurentii Turski cum Relictam ad
M. Lucae Malewski Judicis in Ptocz ac Successores
ejus Citat et alios rne Solutionis summae cum pro-
visione pvem

Non sunt

G. Trzlinski actor Coz. Relictam et Successores ad M. Lucae Malewski Judicis Crac. Proc. Citat. me Solutionis Summae Cum pensione pro

Non sunt,

G. Bielski actor et alii Coz. M. Joannem Podoski Thesaurarium Racieps. Citat. et alios me attentatae volentes.

Non sunt

G. Antonius Nicolaus et Bartholomaeus Chorzewscy actor et alii Coz. GG. Laurentium et Joannem fratres inter se germanos Kowalewskie Citat. et alios me Solutionis Summae Cum pensione pro

Decretum in Futura Cadentia Decidendi negotii Cum Adcitatione,

GG Antonius Bartholomaeus ac Ludovicus Sto
rzewscy actt et alij cum GG Laurentium et Joannem Bo
rowskie Citat. et alijs me Solutionis Summae
Cum pensione poenae

Decretum in Futura Cadentia decidendi negotij

In fidelis Ludovicus Layzer Jeliowicz Tabernae in
Bonis Lutowo arendator actt et alij cum GG ~~Lotum~~ Bo
rowskie et Chyrzewskie Citat. et alios me Cacabuli
~~[illegible]~~ equo [illegible] vacat ac Juvenae Interceptionis

Decretum Solutionis et Extraditionis

GG Lutomiercy actt et alij cum GG Jaroszewskie
Citat. et alios me repdictionis Juris Commissionis Sortium
dando Calculo Cessationis quadrati praeduciorum Transactionis

Decretum Condescensionis

M. Podowski Thesaurarius Thesaurarius Sanguinis actor et alij Cum JJ Boskowskie Citat et alios me Certar Pretensionum Combinati actoratus.

X G. Josephus Ciołkowski Camerarius Terrae Ptocensis actor et alij Cum Infideles Marek Sarnatum Relictae et Successores et Infidelis Jacob Jehowicz Judaeus Ptocensis Citat et alios me Solutionis Summae Cum Praecisione Praeterea

Decretum Condescensionis

G. Josephus Machcinski actor et alij Cum JJ Białowie skie Citat et alios me Dimissionis Salutis Bonae Ecclesiae beneficationis Pretensionum Condescensionis de Ipsa Levatione Summae.

Condemnatio

Consors G. Antonij Umienski actor et alij Cap. G. Paulum Gosciecki Citat. et alios me solutionis cum mel Cap. pisione

Non sunt

M. Podoski Thesaurarius Rawgie actor et alij Cap. G. Josephum Klemiewski Citat. et alios me solutionis pisionis a Summa Juribus Maritalibus Subjecta pro

Decretum eliberationis Summar. ex jure Caduitalitio sese non referenti et libertatis ab Impetione Gsum Klemiewski

Relicta et Successores od G. Jacobi Mniszkowski actor et alij Cap. G. Josephum Koskowski Citat. et alios respectu Causationis od G. Mniszkowski fator.

Decretum Inquisitionis

G. G. Kiercy Conjuges actt et alij Cq Relictam et Successores ad M. Lucae Matkowski Judices Cq Ptocq Citat et alios me Solutionis Summae Cod. pensione

Nonsunt

~~Relictae~~

Nlis Catharina Gąsiorowska actt et alij Cq G. Valentinum Szmonicowski Citat et alios me violentae attentatae

Nonsunt

Illustris et Amdr Rndus Paulus Dzięgielewski Praepositus Benisławiensis actt Cq Synagogam Ptocq Citat et alios me Solutionis Census a Summa pecuniae

Condemnatus

Id Rndus Dzięgielewski Praepositus Benisla
vi actor Cq G Nicolaum Roscipewski Citatus et
alios ratione Solutionis Census ad summa provisionis
Condemnatio

GG Borowscy Conjuges actor et alii Cq GG Chyrze
wskie Conjuges Citatus et alios me ~~Solutionis~~ ~~[illegible]~~ praetensionum
~~[illegible]~~
Incompetens ratio Decreta

N Franciscus Lisowski actor et alii Cq G
Franciscum Jeskowski Citatus et alios me no
lentiam attentatam
Rejicitur ad Trinum Condescensionis

G. Albertus Biattoskowski actor et alij Cum GG. Lubowski et Lisiecki Cum et alios me Solutionis Summarum Expensionibus [illegible]

Condemnatio,

G. Thomas Lisiecki actor et alij Cum G. Franciscum Korbowski Cum et alios me ~~[illegible]~~ violentiam attentatam.

Combinati Actoratus.

G. Bogumila de Stebnickie Gutkowska actrix et alij Cum GG. Malisewskie Conjuges ac alios Cum de Causa me Loci honoris ac aliarum Circumstantiarum.

Non sunt,

Sb.

G. Rudowscy et Przedpełscy Conjuges actt. et alij. Cum G. Malisewski Conjuges citat. me attentatorum violentiarum tum indebitae vexae ac aliorum circumstantiarum

Combinat. non sunt

X. G. Jacobus Kruszewski Vice Notarius Terrestris Zawiszensis actt. Cum G. Zgorzelski citat. et alios me solutionis summae cum pensione pro

Condemnatio

M. Maximilianus Lieralowski Tribunus Plocensis actt. et alij. Cum Venerabili Capitulo Plocensi citat. et alios mo Extraditionis subditorum

D.

4

10

G. Josephus Jezuinski actor et alij Coram Illmo Rndmo Ulysse Praepositi in Lgg Citat et alios rne violentiae attentatae

G. Franciscus Koskowski actor et alij Coram N. Albertus Lisowski Citat et alios rne violentiae appropriationis fundorum

Combinati Actoratus

Ill.mi Podoscy Thesaurarij Naugrodensis Conjuges actor et alij Coram G. Josephum Koskowski Citat et alios rne violentiae attentatae et deoccupationis fortium virtute Juris adutalij Dandiy Calculi

Condescensio Combinatis Actoratibus

Relicta ob G. Petri Koskowski actor et alij Cum M. Podoski Thesaurarium Nacięzcę Citat et alios me Circumscriptionis Lenoni.

Decretum Imperiosionis

Infidelis Josef Izaak Mercator Zoraie actor Cum G. Jaworski Citat et alios me Interceptionis Summae et attentatae notentia.

Combinati actoratus

G. Paulus Wołowski actor et alij Cum Relictis et Successores ob M. Lucae Malewski Judicis Crac. Citat me Solutionis Summae expositione.

Non sunt

X Religiosus in Christo Pater Gałczyński actor etalis Cen
Gł Jaroszewski Cetat etalis me Solutionis Cen
Decretum Solutionis

X G. Marcianus Ciołkowski actor Cum Infidelem Alexan
drum Hirurgum et Salamon Jakowicz Judaeos Plac
Cetat etalis me Solutionis Summae Cum pisione pen
Solutionis Decretum

X Idem actor Cum Perfidos et Infideles Jacob Jakowicz et
Poznanska Judaeos Apostolos Plac Cetat me Solutionis
Summae Cum pisione poenae
Condemnatio,

Religiosus in Christo Pater Nicolaus Ciołkowski Conventus Ploceg Ordinis Sancti Benedicti Lector Praepositus Vempsensis actor Cancellariae Successores et Infidelis Jacobi Leukowicz Judaeos et Incolas Sieprec Pro Solutionis Summae Cum Provisione Poenae

Condemnatio

Idem actor Cancellariae Perfidum et Infidelem Josephum Lopatka Sartorem et Judaeum Ploceg Citat me Certam Pretensionem.

M. Antonius Swierczynski Venator Latiovicensis actor Cancellariae M. Bartholomaeum Zakrzewski Vexillifer Zawski et Illmus Rndus Dobrzewicki Concurrentes Ploceg Citat et alios non sunt, ex re Constitutionis Loci Standi

X Ill. Josephus Zakrzewski Pocillator Sieprecensis Judex Castr. Placen. actor Cap. G. Adamum Kęsicki ac Impugnatores Br. Rudowo Brody Cit. et alias me Solutionis Summae Compositione provenientis

non Sunt,

Infidelis Elias Lewkowicz actor et alij Cap. G. Adrianum Zukowski Citat. et alios me Superreceptarum Summarum ~~ultra Sum~~ ac Certificationis Laetitiniarum

Accordata

Id. actor Cap. Eundem G. Zukowski Citat. me volentiam.

Accordata

S. Vincentius Karwowski actor et alij Cum S. Thomam Smardzewski Citat. et alios me Solutionis Summae Cum Prisione pro vene

Decrum Solutionis

Idem actor et alij Cum S. Albertum Smardzewski Citat. et alios me Solutionis Summae Cum Prisione pro

Condemnatio

P. Joannes Karwowski actor et alij Cum SS. Antonium et Adamum Jaroszewski Citat. et alios me Solutionis Dotis.

Decretum Condnis

X Conventus Plocen ordinis S. Dominici Actor
Cen G. Nicolaum Rosciszewski Citato et alios
me solutionis summae cum pensione pervenire

Condemnatio

X Religiosissimus Bonifacius Rosciszewski Conven
tus Plocen ordinis Sancti Dominici Lector actor
Cen G. Nicolaum Rosciszewski Citato me non solu
tionis summae cum pensione pervenire

Condemnatio

X Religiosa in Christo Angela Rosciszewska Con
ventus Varsaviensis ordinis Sancti Francisci actor
et alij Cen G. Nicolaum Rosciszewski Citato me
solutionis summae cum pensione pervenire

Condemnatio

Relicta ob S. Antonij Zdzenicki actor et alij cum MM. Moszynskie Subdapiferes Radomiensis Citatis et alios me Solutionis Summae cum prisione poenae

Decretum Communicationis una cum Comportatione Complanationis pro cujus res acta fuerunt

Perillustris Prosnus Antonius Zdzienicki Canonicus Cathedralis Plocensis actor et alij cum Famatum ac Spectabilem Falianum Starogrodzki Consulem Civitatis Plocensis Citatis et alios me Solutionis Summae cum prisione poenae

Decretum Solutionis

S. Stanislaus Zochowski actor et alij cum SS. Zochowskie Citatis et alios me Solutionis Summae cum prisione poenae

Decretum Adcitationis

M. Jacobus Chamski Vilnensis Potocz actor Cz. Synagogam Judaeorum Floreae Citat. me Solutionis Summae cum prisione pro

Condemnatio

Relicta ad 5 Petri Koskowski actor et alij Cz. M. Joannem Podoski Thesaurarium Nauczycz Citat. me Solutionis Summae cum prisione pro Citat et alios.

Decretum Solutionis

Relicta ad 55 Petri Koskowski et Adami Starorypienski actor Cz. MM Podoskie Cirpezer et Koskowskie Citat. me reproductionis Juris Condescensionis de sorte Br. Koskowo Stradzewo Caedando Calculo

Decretum Condnis

M.M. Kuczkowscy Notarij Castr. Bobrownicensis ad Conjuges actor. et alij Cum M. Petrum Paprocki Venatorem Dobr. Citat. et alios m.e extraditionis subditae. Contraventionis Decreto

Condemnatio

N. Vincentius Karwowski actor. Cum Successores Sol. ob Illustris Rndi Pauli Jaroszewski Praeposito Drohiczensi Citat. et alios m.e Solutionis Summae Cum Provisione

Decretum Adcitationis

G. Antonius Woźnicki actor. et alij Cum Relictam et Successores Sol. ob M. Lucae Malewski Judicis Cum Plaga Citat. et alios m.e Solutionis Summae Cum Provisione ab Eo Provenie

Decretum Condnis

15

X M. Joanny Starorypienski Notarius Castr. Bobrow. cum actis et aliis Cum S. Adrianum Łukowski Citat. et alia rne Solutionis Summae Compositione pro

Decretum Solutionis

S. Valentinus Kobilnicki actis et aliis Cum Relictam ad S. Joannis Starorypienski Citat. et alios

Decretum Solutionis

Relicta ad S. Czachorowski actrix et aliis Cum Ad Remiszewskie et Łukowskie Conjuges Citat. et alios

Condemnatio

P. Casimirus Biedkowski actor et alij cum G. Petrum
Jez Citat et alios me expulsionis de B. Wenputy
non sunt,

Jez actor et alij cum GG. Trębinskie Lisowskie
Szałtowskie Citat et alios me benificationis
dare nor.
non sunt,

Famatus ac Spectabilis Onuphrius Kegnitz Sctus
Consul Civitatis Plocz actor cum GG. Domi
nicus Kowalewski B. Plocz et Petrum Ko
chanski Notarium Civitatis Plocz Citat respectu Cir
cumscriptionis heroris
Decretum Libertatis

G. Josephus Zołtowski actor cum G. Valentinum Zołtowski Burgrabium Cracoviensem Praeterea citat. nomine dimissionis Sortium [illegible] dando Calculo Cassationis Cessionum acabat. Transactionum quibus Cassatis Solutionis summam.

Condemnatur

Idem actor et alii cum G. Valentinum Zołtowski Burgrabium Cracoviensem Praeterea citat. et alios nomine attentatae violentiae.

Condemnatur

G.G. Stephanus et Thomas Zołtowscy actor et alii cum Illustrissimum Rndissimum Rokitnicki Episcopum Alatum

Decrum Solutionis

G. G. Skworscy acta et alij Cq G. Jacobum Rakowski Citat. et alios edictat.

Decretum Inquisitionis

G. Ignatius Pintowski acta et alij Cq G. Albertum Lielski Citat. et alios me pretensionum

Decretum Solutionis

M. Podoski Thesaurarius Racigsiq acta et alij Cq GG Josephum Koskowski et Smolenski Citat. et alios respectu violentiae attentatae

nonsunt

Illustris Amdn Rndus Thomas Muchowicz Praep.
Ecclesiae S. Laurentij in Sieprc actor et alij Cum Pe-
des et Infideles Judaeos Plocen ac totam Synagogam
et Plocen Cit et alios rnc Solutionis Summae Cum
ne ab Eadem Provenc Condemnatio

M. Salomea de Luffczynskie Matuszewiczowa ad M. Jozefa
Matuszewicz Dapifer Illus Brestien Lithuaniae actor
et alij Cum Mer Mitock Citat et alios rnc appro-
priationis agrorum
Decretum Condescensionis

G. Theodorus Jaroszewski actor et alij Cum Perillustrem
Rndissimum Mathiam Rokitnicki Canonicum Cath Plocen
Cit et alios respectu appropriationis praetor et agrorum
Decretum Inquisitionis

GG Theodorus et Norbertus Jaroszewscy actores et alij Cum G Antonium Gierzynski Citat et alios rne satisfactionis Submissionis Certae.

Decretum Condescensionis

GG Koskowscy actores et alij Cum MM Joannem Podoski Thesaurarium Naugrec Citat et alios rne Cassationis Transactionum praejudiciose subsecutae.

Decretum Resolutionis Transactionum et Condescensionis in ordine devecupationis sortium in Koskowo

Item GG Koskowscy actores et alij Cum MM Podoskie Conjuges Thesaurarios Naugrec Citat et alios rne Exdivisionis Sortium Bonor Koskowo et Rycharcice Gnaty et alias fatis et GG Alexandri et Pauli Koskowskich Stenkl decyzionis derelictae.

Decr~~etum~~ Exdivisionis

GG Josephus Ossowny Kurkowscy ad et alij Cq MM Podo
uskie Thesaurarii Raciąż Conjuges Citat et alios me
Capationis Juris Aditalitij Certificationis Pretensionum
Dimissionisq Br.

Decretum Condescensionis,

G Adamus Rokicki ad et alij Cq G Stephanum
Kinnicki Citat et alios me Solutionis Summae Cu
pisione pvenie

non sunt,

G Szczycierski ad et alij Cq G Gabrielem Dziar
ski Citat et alios me Solutionis Summae Cupisio
ne pvenie

Condemnatio

Decretum Condmis

Decretum Solutionis

Decretum Solutionis

G. Joannes Trębinski ad et alij Cap. G. G. Pep[illegible]
[illegible] Cetat et alius me solutionis summae
[illegible] Decretum Condnis

Ad.

Perillustris Rndsimus Mathias Rolitnicki
Canonicus Cathy Plocz ad et alij Cap. G. Norbertum
Jaroszewski Camerariae Granicialem Plocz Cetat et alius
me violentiae attentatae

Decretum Inquisitionis

Ad.

G. Ignatius Pintowski ad Cap. G. Adalbertum Sier-
[illegible] Cetat et alius me ~~[illegible]~~ solutionis summae ~~[illegible]~~
~~[illegible]~~ sionibus [illegible]

Decretum Solutionis

Idem G. Piritowski actor Cons. G. Albertum Sielski Sol. ~~Citat~~ et alios mi Judicatae vexae

Decretum Libertatis

G. Lucas Sielski actor et alii Cons. MM. Sol. ~~Antonowicze~~ Citat et alios ratione appropriationis agrorum in B. Ramutowo Lit.

Non sunt

G. G. Strusienscy actor et alii Cons. G. Ludovicum Sol. Cieszewski ac alios Haereder Br. Rycharcice Noskowo Grafy aliorum ~~Citat et adultat~~

Decretum ~~Rejectionis ad Terminum Condescensionis~~ ~~ne Terminis Zakonnicze agitatae~~ Remissionis ad Campum

G.G. Kowalewscy actt et alij Cae G.G. Kęsickie Citat et alios respectu attentatorum violentiarum

Dilatio Inquisitionis Libertas a Termino

G.G. Zdziarscy actt et alij Cae G. Bonifacium Kemen[illegible] Citat et alios respectu extraditionis Margarethae

Dilatio Communicationis

G. Albertus Chyrzewski actt et alij Cae G.G. Borowskie Conjuges Citat et alios mē Interceptionis Summae Satisfactionis Complexationis

Decretum Incompetentis actionis

G. Stanislaus Trzcinski actor et alij Cum G. Casimirus Biedkowski Cum et alios me Sepimentorum Sectionis Damnorum Cassationis

Non sunt,

G. G. Malisewscy Conjuges et alij Cum G. G. Przedpełskie Rudowskie Conjuges Citat et alios adcitat. me dimissionis Sortium Br. Liesiewo magna et parva Cassationis Transactionum tum reddendi Calculi Beneficiationis Praeterpositionum.

Decorum Communicationis Documentorum.

Idem actor Cum M. Bartholomaeus Marowiecki Tricunus Zawskie Cum et alios me Cassationis Transactionum Cum mentem Legis Subsecutae

Non sunt,

Decretum Communicationis Documentorum.

Decretum Communicationis Documentorum.

Combinati Actoratus

Condemnatio

Illustris Admodum Rndus Ulyss Praeperitus in Leg. actt et alij Cz. G. Josephus Jaszewski Cttt et alios mc Circa scriptionis honoris

Successores ob G. Laurentij Olszewski actt et alij Cz. G. Alexandrum Zawidzki Cttt et alios mc Cassationis Transactionis respectu haereditt Br. Peplowo Pacuna praejudiciose Confect.

Condemnatio in Lucro ulteriori

Relicta ob G. Jacobi Peplowski actt et alij Cz. G. Josephum Peplowski Cttt et alios mc Solutionis Summae ac certam praetensionem Decrum Condnis

MM Theodorus et Carolus atq Joannes Sokolnicey Tribu-
nidi Plocz actt Cq G Ludovicum Cieszewski ac Successores
ob M Cunigundae de Sokolnickie Cieszewska Citt et alios
mi levationis summae

G Ludovicus Cieszewski actt et alij Cq MM Sokol-
nickie Tribunidi Plocz Citt rne meliorationis Dotis

G Albertus Chudzenski actt et alij Cq G Josephus
Osiecki et alios Citt respectu attentatorum violentiorum ad
aperiendam Inquisitionem

non sunt,

M Stephanus Cieszewski Vexillifer Haliciae actor et alij Conc M Petrus Cieszewski Vexillifer Haliciae Cilat et alios me pretensionum varias

Nonsunt

G Suski actor et alij Conc Relicta S G Rzeszotarski Cilat et alios me violentiae ad operiendas Inquisitiones

Decretum Penalitatis ex Inquisitionibus

Relicta S G Rzeszotarski actor et alij Conc GG Suskie Cilat et alios me violentiae attentatae ad operiendas Inquisitiones

Combinati actoratus

Religiosus in Christo Pater Ambrosius Ciołkowski Conventus Plocz ordinis S. Dominici actor et alii cum Synagogis Judaeorum Plocz Citat et alios me solutionis summae cum prisione pvenien

Decretum Solutionis.

Reluta ad G. Lutkowski actor et alii cum G. Adamus Jezewski Citat et alios me violentiae adaperiendae

Nonsunt,

G. Felicianus Gerski actor et alii cum Perfidus et Infidelis Herseck ~~Krzywo~~ Krzywonosiak Judaeorum Plocz Citat et alios me solutionis summae cum prisione pvenien

Condemnatio,

Jmo

M: Franciscus in Borowice Rosciszewski Judex Terris Plocens
X Cons Gnosum Miszewski et alios Actos me Exdivisione
Bonor

Decretum Condescensionis in Ordine Exdivisionis

Jdem M. Rosciszewski Judex Terris Plocens Actor et alij
X Cons Per Illrm Rdm Cieslenski Canonicum Cathedral
Plocens ~~[illegible]~~ Rne Bonificationis Pretensionum ex Tenuta
Bonor

X Jdem Mcus Judex Terris Plocens actor et alij Illrm
Adm Rndum Dolnikowski Curatum Miszevien et
Alios Actos

Condemnatio

G Albertus Malijzewski actor et alij Cz G Adamum Zielenicwski Citat ad statuend me Statuliones Valeri sub assumpto seli me Alberti Stegnicki

G Alexander Ossowski actor et alij Cz G Fabianum Bzski Citat et alios me violentiar ad apperiend

Infidelis Sarna actor et alij Cz M Jacobum Chawski Citat et alios me violentiar et certar Intervenientiar ad apperiend

G. Fabianus Byski ad et alij N. Tenn. Alexandrum Osquski Cat. et alios ad aperiend.
Franciscus Ignatius Junosza Roscierowski Judex
Trib. Plocensis

[illegible]

Ordo Terminor Tactorum Sub actis Fend
Stravodal Festi in Crastino Festi omnium
Sanctor Scilicet Die Secunda mensis Novem
bris in Jnris Communibus Terrestribus in Ranisp
Districtum Stary Smokotzieul ~~52~~ Mil
lesimo Septingentesimo Septuagesimo Sexto

Instigator Judicij Actor Ad Ly Adamum
Jezewski Termino Tacto Citat.

Inter Instigatorem Judicij Provene nempe Gsum Leonem Straszewski Actr
Reum Et quoniam Gsum Adamum Jezewski Termino Tacto Citatum Reus
Reus Reus Reus

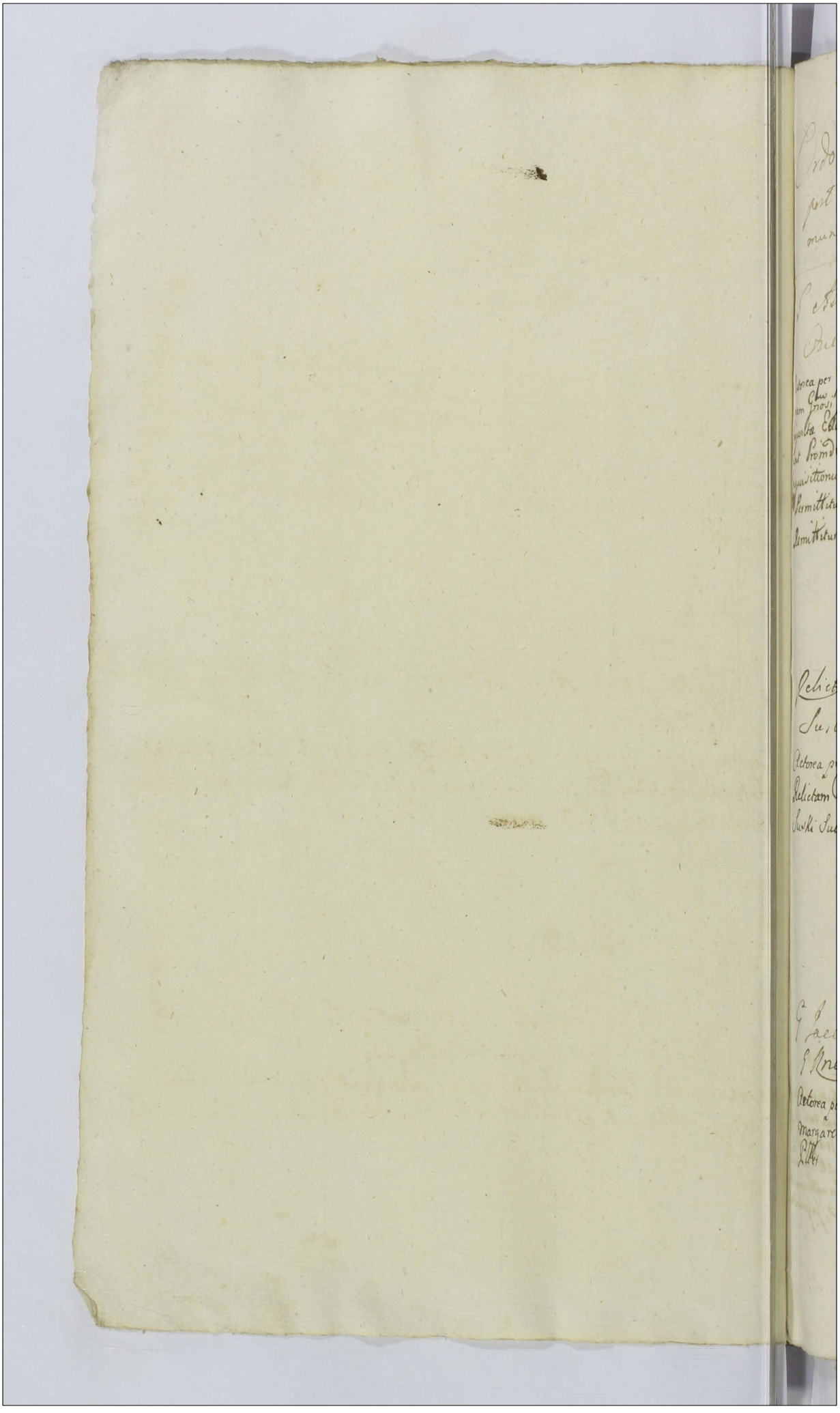

Ordo Inquisitionum sub actu Feriae secundae post Fr. S. Michaelis Archangeli in Trnis Communibus Terrestribus in Plocho 1773

G. Albertus Chadzynski actor et alij Cum G. Josephus Osiecki Citat. et alios

Actorea per Gsum Albertum Chadzynski Suo et alior actorum nne Pltr Citta Tanaquoniam Gnosi Josephus Osiecki et Ignatius Bromirski Praesens in Trno per Decretum Injunctae Educendae Inquisitionis Conservato disparent et se Condemnare Permittunt Proinde Super Eisdem Rne non attentionis Educendar per Partem Actoream Inquisitionum ac in Lucro abusus Educendae ex Parte Eor Inquisitionis Permittitur condemnatio et Properagenda executione ad M. Loci Capitaneum Remittitur.

Publicat

Relicta od G. Rzeszotarski actor et alij Cum G. Suskie Citt et alios

Actorea per G. Margaretham de Biattoskurskie od G. Pauli Rzeszotarski Relictam Contem Viduam Suo et alior actorum nne Pltr Citta per G. Jacobum Suski Suo et alior Citt nne Pltr

G. Jacobus Suski actor et alij Cum Relicta od G. Rzeszotarski Citat et alios

Actorea per G. Jacobum Suski Suo et alior actorum nne Pltr Citata per G. Margaretham de Biattoskurskie Rzeszotarska Suo et alior Cittor nne Pltr

Famatus Fabianus Starogrodzki Consul Civitatis Plcz Cit. et alij Cum Magistratu Plcz Citat. et alios

Actorea per Famatum Fabianum Starogrodzki Pltes Citata pro Interesse Famator Onuphrij Keynik et Gregorij Boguszewski per Eunc Famatum Onuphrium Keynik Pltes pro Interesse F. Antonij Siekorski per G. Gregorium Woznicki

G. Josephus Oziecki Cit. et alij Cum GG. Chudzenski et Peplawski ac alios

Relicta Ob. G. Sulkowski Cit. et alij Cum G. Adamus Jezewski Citat. et alios

Actorea per G. Catharinam Kuczka Ob. G. Francisci Sulkowski Relictam Contem Viduam Pltes Citta per Gnosam Martiannam De Kakowskie Ultimi voti Ob. Gni Adami Homonski Contem Relictam Viduam Matrem et Gnosi Adami Jezewski Filij nne Pltes Judm Insistendo Decro in anteactis Judicijs Suis in Puncto Educendae Inquisitionis Lato. Additur Mlis ad Pronuntiandam Super In Corruptionem Testium Juramenti Rotham post quod praestitum Testes Inducant, Inquisitiones Suas Educant.

G. Fabianus Bęski actor et alij Cum M. Gostkowski Thesaurarium Bracławiensis Citt. et alios

Actorea per Gsum Adamum Gizeński Suo et alior. actor. nne Pltr. Citta per G. Alexandrum Ossowski Suo et alior. Citt. nne Pltr. Judm Insistendo Decro

G. Alexander Ossowski actor et alij Cum G. Fabianum Bęski Citt. et alios

Actorea per G. Alexandrum Ossowski Suo et alior. actor. nne Pltr. Citta per G. Adamum Gizeński Suo et alior. Citt. nno Pltr. Judm Insistendo Decro.

Infidelis Sarna Judaeus Drobinensis actor et alij Cum M. Jacobum Chamski Tribunum Polocensem Citt. et alios

Actorea per Infidelem Herszek Ayzykowicz Judaeum Drobinensem Suo et alior. actor. nne Pltes Citta per Mcum Jacobum Chamski Suo et alior. Actorum nne Pltr. Judm Insistendo Decro Concessae Dilationis Inquisitionis in Anteactis Judicijs Suis ~~Prot.~~ Inter Partes Prolatae Additur Nilis ad pronuntianae Super Incorruptionem Testium Juramenti Rothamo Tanae Infidelis Herszek Ayzykowicz Actor Suo et alior. actor. nne pt. Quod praestitum Testes Inducat Inquisitiones vero Suis In Sequenae Judicior. Suor. in Bełsko exalternata Celebranae Cadentia educat T.C.

9mo

M: Franciscus in Borowice Rosciszewski Judex Terrestris Plocens. actor et alij cons. Perillrm Rdmum Felicem Cieslinski Canonicum Cathedralem Plocens. et alios Citt.

Coram Subdelegato M. Maximiliano Sierakowski Tribuno Plter Plocens. ad actum hunc ... Actor Mcus ~~Actor~~ Rosciszewski Judex Terris Plocens. Citus Perillris Rdmus Felix Cieslinski Cancus Cathlis Plocens. Plter Judm Insistendo Decro in anteactis Judicijs Suis ~~Lato~~ In Puncto educendae Inquisitionis Lato Additur Mlis ad Pronuntiandam Super Incorruptionem Testium Juramenti Rotham Praestitit M. Judex post quod Praestitum Testes Inducant Inquisitiones Suas Educant.

GG. Jezewscy Actt et alij Cons. Gsam Sutkowska Citt et alios.

Actorea Personaliter Citta per Gsam Catharinam Sutkowska Suo et alior Citt nne Plter Judm Insistendo Decro in anteactis Judicijs Suis in Puncto Educendae Inquisitionis Lato Additur Mlis ad Pronuntianae Juramenti Rotham Super Incorruptionem Testium Praestiterunt Gsi Jezewscy actt. post quod Praestitum Testes Inducant Inquisitiones Suas Educant.

Perillustris Rndmus Felix Cieslinski Cancus Cathlis Plocens. Citt alij Cons. M. Rosciszewski Judicem Terrens. Plocens. actt et alios

Coram Subdelegato ut Supra Mco Maximiliano Sierakowski Tribuno Plocens. ad actum Eunae assumpto Attus Perillustris Rndmus Cieslinski Plter actor Mcus Judex Plter Judm Insistendo Decro In anteactis Judicijs Suis in Puncto Educendae Inquisitionis Lato Additur Mlis Judlis ad Pronuntianae Incorruptionem Testium Juramenti Rotham Praestitit Citt. Post quod praestitum Testes Inducant Inquisitiones Suas Educant.

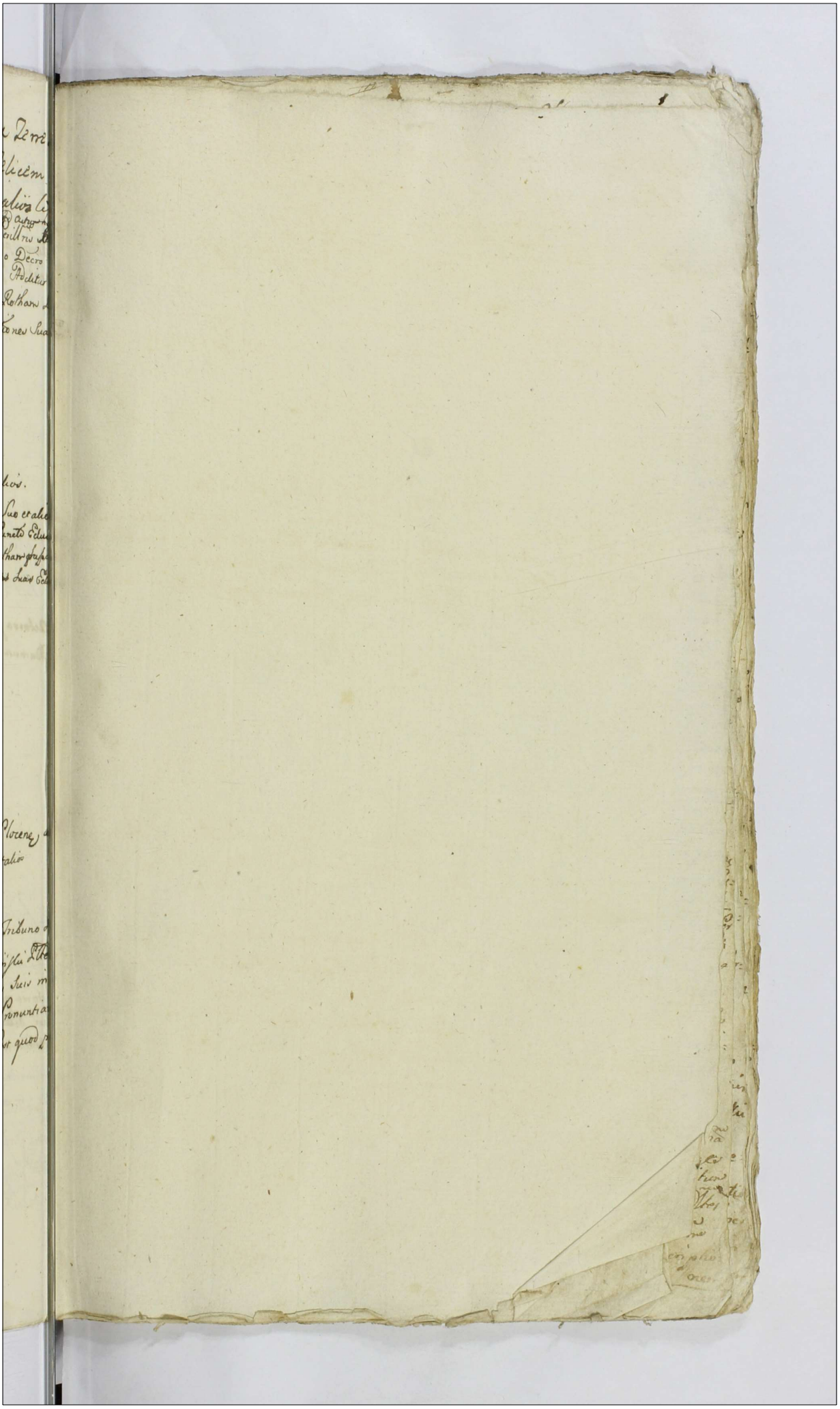

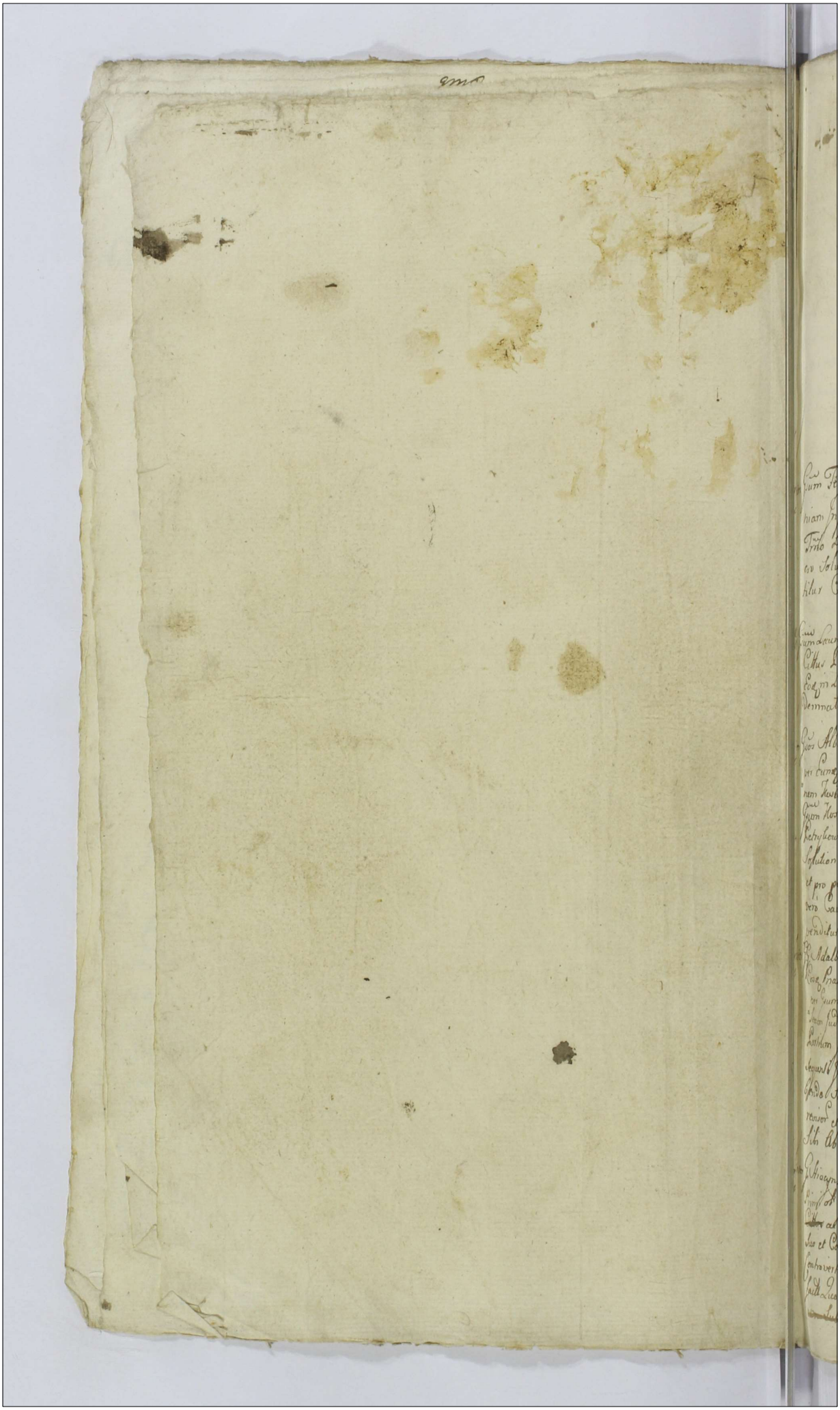

Actum in Plocko in Terminis Communibus Terrestribus Districtuum Plocensis Simul et Bilscensis Una Cum Continuatione Anteriorum Causarum Virtute Legis in Diem hodiernam Incidentibus Feriâ Secundâ post Festum Sancti Michaelis Archangeli Proximâ Scilicet Die Quarta Mensis Octobris Annô Domini Millesimô, Septingentesimô, Septuagesimô, Tertio.

Inter Gsum Felicianum Gurski Actr per Gsum Bartholomæum Slepkowski Et quoniam Infidelis Herszek Krzywonosiak Judæus Plocens Cittus Præsens in Trno Disparet et Se Condemnare permittit, Promde Super Eoe in Lucro Solutionis Summæ Una Cum provisione ab Eoe provenien permittitur Condemnatio et pro peragenda executione ad M. loci Capitaneum Remittitur

Publicat

Inter Gsum Laurentium Sniechowski Actr Pltr Et quoniam Gsus Albertus Kozłowski Cittus Præsens in Trno Disparet et Se Condemnare Permittit, Promde Sup Eoe in Lucro Solutionis Summæ Cum Provisione provenien permittitur Condemnatio et pro Peragenda executione ad M. Loci Capitaneum Remittitur

Publicat

Inter Gsos Albertum et Mariannam de Karwowskie Kłobukowskie Conjuges Actores per Eunæ G. Albertum Kłobukowski Suo et Contis Suæ nne Pltr et Gsos Simonem Kosinski et Angelam de Rybinskie invicem Conjuges Cittos per Eunæ Gsum Kosinski maritum Suo et Contis Suæ nne Pltr Et quoniam G. Joannes Petrykowski Præsens in Trno disparet et Se Condemnare Permittit, Promde Super Eoe in lucro Solutionis Summæ cum provisione provenien permittitur Condemnatio et pro peragenda Executione ad M loci Capitaneum Remittitur Cum Comparens vero Causa Præsens ad Trnum ex Remissione seu adcitatione Incidens suspenditur.

Publicat

Inter GG. Adalbertum et Hyacinthum Przedpełskie Actr Cassandæ et Negotii Cittos per Eosæ Pnaliter, et Gsos Stephanum Antonium et Joannem Korzybskie Cittos et Actr per Gsum Antonium Korzybski Suo et Fratrum Suor nne Pltr Comparens et Secum Judlter Controvertens quar Partium Controversijs. Decidendo Citationes Partium Judm. Decernit, quatenus Partes Documenta Causam Præsens evincentia Pro sequenti Judicior Cadentia in Bilsko exalternata Celebratula prævio Conscribendo Summario Super realitatem Communicationis Documentor per Judm revisor et Confrontator Explendo Juramento Jdq Sub Succubitione in Causa Sibi Ab invicem Communicent ~~Jdq~~ Conservato Trno.

Inter G. Hiacynthum Jaroszewski Actr Pnaliter et G. Dyonisium Strusinski et Catharinam Primi ot Gnosi Joannis Białłyszewski Secundi ad præsens Voti Invicem Conjuges ~~Cittos~~ ac Successores in Primo Thoro procreatos Cittos per Eunæ Strusinski maritum Suo et Contis Suæ ~~Actr~~ Eorunæ Successor nne Pnaliter Comparens et Secum Judlter Controvertens Resolvendo Remissionem ab Officio Crens Plocens Suum ad Judm Jactr Quoniam Pars Actorea ut pote Gsus Hiacynthus Jaroszewski ad Inscriptionem ~~Sub Acta~~

nem sub Actu Feriæ Tertiæ post Dominicam Conductus Laschæ Anno
per Gnosam Sophiam Jaroszewska ad Alberti Filiam Gnõsi Alberti Bi
szewski Contem in rem Gnõsi Valentini Jaroszewski Burgrabij Crines Ploren
tris Sui Germani Super Summam mille Florenõ Polone albæ Argen
Sine Pricento moneta recognitam pro Solutione Partem Citam Videli
Struzinskie Coniuges Convenit Inscriptionem Cam Seu ejus extractum
Lecta Correcta ac Sigillo Creng Plocens prosonit Pars vero Citta Gnõsi
Simey, quasi Super Cam Summam Cessionem Frã Tertia pt Tm Visitatio
Gloriosissimæ Virginis Mariæ Anno 1737 à Gnõsis Milodrowskie acquisit
Inferebat et pro evictione Eorã Gnõs Milodrowskie ac Szumanskie pro prout
Judicijs Conventos esse allegant Proinde ad Inaudientiam Causæ Coram
Struzinskich Cum Gnõs Milodrowskie ac Szumanskie Remittendo Suprasens
Jaroszewski Suo in negotio Principaliter Agens Extractum Originalis Inscrip
nis Sua Superius de Actu exarata Officioseè cum lecta Correcta et Sigillo
Judicio Suo reproducitur Sub Succumbitione in Causa Curet T.C.

Inter Gnõs Albertum Iordowski et Helenam de Zoranskie Leśmi ad Gnõsi Antonij
bowski Secundi adpresens Voti mvicem Coniuges Act Pl et G. Laurent
Sniechowski Cittum Pltes Comparens et Secum Judices Controvertens quasi Partis
Controversijs in Judicium Suum Inductis Exauditis Judm Decidendo Citationem
tis Actoreæ Suum ad Judm Editam Siquis Causa presens Sine Inquisi
Decidi nequit Proinde necessariam esse Inquisitionem per Utram Partem
Contentq Tmi et Proacendam Partis actoreæ in Sequenti Judicior Seor Ca
exalternata in Bielsko Celebrana Decimo Cens Set T.C.

Inter G. Constantinum Szumanski Act Pltes Et quoniam G. Antonius Niedro
Cittus presens in Tmo disparet et se Condemnare permittit Proinde Super C
Citto decernitur Condemnatio in Lucro Ultenionis pertinentis fauens executionis Jdz
ne attentatæ Violentiæ Vltro Inflictionis ac non Solutionis Eorã ad qu
peragendam Remittitur ad M. Loci Capitaneum Lublie

Inter G. Lucam Sielski Act per G. Bartholomæum Slepkowski Pltes Et quoniam
Ignatius Via Palatinus Ploens Paulus ac Josephus Antonowicze Cittj Pres
Crno disparent et se Condemnare permittunt proinde Super Eos Cittos per
titur Condemnatio Jdz rationè attentatæ Violentiæ ac ademptionis
in Bonis Ramulorbo, ad quam Peragendam executionem Remittitur ad
Loci Capitaneum. Lublie

Inter Gnõs Albertum Jacobum et Simonem Dzięgielewskie Act et Cittos pe
Cam Gnum Albertum Dzięgielewski Suo et Fratrum nne Pltes et Gnõs
Fabianum Kowalkowski et Magdalenam Kowalkowską Gnõsi Martini Uxo
Contem per G. Fabianum Kowalkowski Parentem Suo et Filiæ Suæ nne
G. Adamum Milodrowski Camerarium Terræ Ploens Cittum ex officio pe
G. Fabianum Kowalkowski Pltes. Comparens et Secum Judices Controvertens
partium Controversijs in Judicium Suum Inductis exauditis Judm Decidend
Citationes Partium Utrãq Suum ad Judm Editas. Quoniam Judicio Suo
cienter deductum est Substantiam ad Gnõsi Mathæj Dzięgielewski Seu Sotti
ditam Dzierzowizna in Bonis Włoszewo Sittam in Trina Capita Primum
Martinum alterum Albertum Tertium Valerianum Eius ad Gnõsi Math

Dzięgiel

Dzięgielewski Filios Jure naturali derivasse a Gnoso Martino Dzięgielewski
Susannam olim G. Stanislai Męcieński Contem ab Eisaq Męcieńskie Coniu-
gibus Ott G. Simonem Męcieński Filium decessisse Eunaq Gsum Simonem
Męcieński testante Resignatione Sub Actu Fra 4ta in Crno Festi Visita-
tionis Gloriosissimae Virginis Mariae Annô 1755 Coram Actis Crenę Plo-
cenę Gnoso Fabiano Kowalkowski Ott Adami Filio Sortem Suam Totam
et Integram per Caput ott Gnosae Susannae de Dzięgielewskie Męcieńska Ma-
tris ex Capite ott Gnosi Mathaej Dzięgielewski atavi Sui Jure naturae respi-
cienę disvendidisse ab ott vero Gso Alberto ott G. Mathaej Dzięgielewski Filio
Scilicet Altero Capite ott Gsum Lucam Dzięgielewski processisse Eunaq
Gsum Lucam Dzięgielewski Cum ott G. Magdalena Włoczewska Antonium,
Albertum, Jacobum, Simonem modernos Comparentes Dzięgielewskie Fra-
tres inter se Germanos procreasse et in Eosq Gsos Dzięgielewskie Secun-
dam Portionem ex Capite ott Gnosi Mathaej Dzięgielewski Similiter
Atavi Jure naturali devolutam esse Tertiam deniq Portionem Eiusq ott
Gnosi Mathaej Dzięgielewski in Valerianum Filium ejus decedentem
ab Eoaq Gso Valeriano Dzięgielewski Victoriam Gsi Fabiani Kowalkow-
ski Contem ab Eisaq Gsis Kowalkowskie ad Gsam Magdalenam Kowalko-
wska G. Martini Winnicki Contem Jure haereditario uti post atavum olim
Gnosum Mathaeum Dzięgielewski deventam esse adpraesens Gsi Fabiani Ko-
walkowski Parentis Juri advitalitio Subiectam intuitu quar Trinar Portio-
num inter Gsos Dzięgielewskie modernos Comparentes ab Una et Gsum Fa-
bianum Kowalkowski Parentem ex Jure quaesito à Gso ott Simone Męcieński et
Gsam Magdalenam Kowalkowska G. Martini Winnicki Contem Parte ab altera
Intuitu Exdivisionis in trinas Classes ott G. Mathaej Dzięgielewski Sortis
dictae Burzovizna in Bonis Włoczewo sitae ac Resolutionis super Sortem
Certam ott Gsae Annae Dzięgielewska quonae Mathaej Filiae in Dote Dimis-
sam à Nobilibus Marianna Dzięgielewska Gnosi Petri Włoczewski Conte et
Dorothea Dzięgielewska ott Jacobi Dzięgielewski dicti Tutus ex ott Anna
Dzięgielewska quonae Mathaej Filia procedentibus Filiabus Sub Actu Fe-
riae Secundae in Crno Festi SS. et Individuae Trinitatis Annô 1732 in
rem Gsi Fabiani Kowalkowski coram Actis Crenę Plocenę Subsecutae Donatio-
nis Decra, ut pote Primum in Fundo Bonor Włoczewo Sorteq dicta Dzię-
gielewizna Frâ 4ta post Festa Solennia Sacri Paschatis Annô 1767. Inter Par-
tes Suprascras Prolatum ad actaq Crenę Plocenę Sabbo pt Dm Cantate Anno
Eoaq modo Oblatae porrectum in Puncto Cassationis Donationis Supra de
Actu exaratae Scilicet Frâ 2da in Crno Festi SS. et Individuae Trinitatis
1732 Capiti femello in Substantia Patronymica erga Successores Masculos haereditare nequeunti non
nisi Hoc in Puncto meliorata Sententia Jus haereditatis Gsis Dzięgielewskie
in Una Parte Gsae Winnicka in altera Parte Gso vero Fabiano Kowalkowski
ex Jure Quaesito à Gso Simone Męcieński Tertium Caput ott Gsi Martini
Dzięgielewski masculum repraesentante in Tertia Parte Servire Competere de-
clarando, Secundum in Judicijs Suis Terminis Plocenę Fra 2da post Dm Rogati-
onum Anno 1768 Inter Partes Easq Approbationis Quaesitae haereditatis per
G. Kowalkowski uti nullo Actu tempestive Reclamatae tum et Tribunalitiae in

approbationem

Approbationem Eiusq Decti Terñ Plocens Trâ Sexta pt Dñi Sancti Andre
Apti Annô Dñi Petricovie Subsecutum ac demq Ultimarium Exdivision
In Fundo Br Wolowsko Trâ 2da pt Dñi Jubilatâ anno 1769. Inter Partes
per officium Cameraniale expeditum ad actaq Cronę Plocens Trâ Sexta mt
Octavas Festi Sacratissimi Corporis Christi Domini anno Dñi mo
late porrectum Substantiam seu Sortem ob Jnoris Mathej Dzięgielewski
Trinas Classes exdividendo ut pote ex Jure quæsito Classem Jnis Fabian
Jkowalkowski ex Jure naturæ alteram Classem Jsæ Umnicka, Tertiam Cla
sem Jnis Dzięgielewskim ex Capite ob Jnoris Mathej Dzięgielewski ad
dicando rite et Legitime Prolata esse deducuntur, Prout de Standum Cis
Decris Judm per omnia adinvenit, non nisi Intuitu decernendæ Solutio
Summæ Successoribus ob Jsæ Annæ Dzięgielewskæ quondam Mathej Filiæ
bitæ hac in Puncto meliorata Sententia ex tribus Classibus exolvendæ
æqualiter uti Summam Dotalem Competere Seriatim declarat, Decernen
Lugalenus Jnis Fabianus Jkowalkowski ex Jure quæsito à Jnis Simone
Męcieński Summam Centum Triginta Trium Tynf et Sextarium Unum
Jam autem emundando Jus Advitalitium ab ob Jsæ Victoriæ Dzięg
lewskæ Conte Suæ Sibi Servienæ ex Secunda Classe Jsæ Umnicka he
Oditana et per Decrum Condle Exdivisionis Cessa, quoniam Jnis Vale
nus Dzięgielewski jam in ante Centum Tynf ex Classe Sua Persolvit ne
nisi ad Persolvenda Quota Triginta Trium Tynf et Sextarius Unus Super
stant, has Ultras Quotas Supranem Fabianus Jkowalkowski Exbinis
sibus ad præscriptum Exdivisionis Una Cum Provisione, ab Actu Quie
nis Anni 1767 restituat Jnis Dzięgielewskim Sdo in et Pro Cmo
Mattis S. Joannis Bapte in anno Dñi Ducento Futuri Incidere, Sub Pœ
nis in Casu Contravencionis Circa manendum faciendæ, Publicanæ Sum
Jnis Dzięgielewskich Solvat et realiter Enumerat Tertiam vero Portionem
nam Centum Triginta Trium Tynf et Sextarium Unum ad Complementum
talis Summæ Dotalis Quadringentor Tynf Circa Jnis Dzięgielewskie prout Persol
marena declarat Jnis vero Kowalkowski Umnicka in Binis Classibus
Autem Dzięgielewskie ad præsentem Decm Exdivisionis Supra declarati
rati per Officium Cameraniale expediti Conservandos habere Vult et
et determinat Quia Pana Trium Marcar Polonę Partim Trinę Solutionis
Præfixo et Subnegore Ebæ Judicis Suo tutiæ Instantiæ Solvendæ Decm
dem Legato.

Inter Quum Actum Zglenicki Actr Pstr et Jnis Mathiam Joannem Mariam
rum, Vincentiam, Petronellam, et Rosaliam Kolczyńskie Cittos et Actos Ps
Jnis Ludovicum Kolczyński et Mathiam Męcieński Suo et aliorum Cittor et
Actor nne Pstr Comparens et Secum Judicet Controversiæ quas Partium Co
troversijs in Judm Suum Inductis Exauditis Judex Decidendo Citat
res Partium Utriusq Suum ad Judm Edictas Quarda quia Judicis Suo
ducetum est G. Petrum Bronowski Tres Filias Hedvigim Binubam
primo G. Nicolaj Zalewski Secundo Jnori Petri Zglenicki Contem Sponsa
bus Natis Elisabetham Joannam G. Mathiæ Męcieński Franciscam Jnis

Ludovici

Ludovici Kolczyński Comitem Bronowskie procreasse ab Eiusdem Gnoso Ma
thia Męcenski et Maranna Bronowska Coniugibus Gnis matthiam
Filium et Franciscam Filiam Virginem Innuptam Męcenskie Fratre
et Sororem inter se Germanos processisse post Fatag Serenissa olim Hed:
vigis Bronowska primo Gni Nicolai Zalewski Ultimo Gni Petri Zglenicki Com
tes modernor vero Comparentium Gnor Męcenskich et Kolczyńskich Amit
te et Sororis Germanae Jure naturali Successionem devolutam esse quo Cir:
ca Gnis Męcenskim et Kolczyńskim Competentib, actonibus et actione
Ademventis Partibus Direde respondere mandat in Respondendo Siquid Judicio
Sio deductum est olim Gnam Hedvigim Bronowska olim Petri Zglenicki
olim vero Gnis Nicolai Zalewski Relictam Comitem Viduam Nri Petro Zgle
nicki olim Francisci Filio Futuro Deo Dante Marito Sio Testante Inscri:
ptione Officiosa Fria 2da postridie Festi Sancti Pauli Primi Eremitae
Annô 1764. Coram Actis Cmne Ploceńe recognitam Summam Seccentor
Tynfor integram Cum ab alienatione Suprascor Succum Inscripsisse Eandg
Summam Super Bonis Ludowo hărentem per Cunm Gnum Petrum Zgle:
nicki Ad Inscriptionem Officiosam Sabbo in Vigilia Festi Nativis Gnae Ma
riae Annô 1765 in Cmne Ploceńe Subsecutam apud meum Bartholomeum
Masowiecki Tribunum Terrae Zawichostensis in Bonis Dotal ex Provisione
Pendenda locasse, Succres vero Eiusdem olim Nobilis Hedvigis de Bronowskie
ultimo Zglenicka ut potę Nlem Franciscam Bronowska Nris Ludovici
Kolczyński Cum Comitem et Mariannam Nris Antonij Prusowskie Jtrq Com:
sortem Suis et aliorum Consuccessorum nebus Sub Actu Feria 2da Die
Festi Sancti Pauli Primi Eremitae annô 1765 uti Cum ab alienatione
Juris Naturae de Insubsistentia ac nullitate Suprascriptae Inscriptionis tem
pestive quaerulasse Jnsuper Easdem Praefatos Succres Bronovianos Super
Arestum Officiosum Super Premissam Summam Juri advitalitio Coram
Actis Cmne Ploceńe Sabbo in Vigilia Festi Nativis Gnae Mariae 1765 annô
Inter Gnos Zglenickie Conjuges mutuę Subsecuto Subiectam Jndebitę Jm
posuisse Proinde Relatato Arresto Sub Actu Feria 2da Ante Dm Sancto
Hedvigis Viduae Electae Dei Proxa nempe Die Duodecima mensis Octo:
bris Anno 1772a Coram Actis Cmne Ploceńe interedente Summam Premis:
Seccentor Tynfor Sub Jus Suprascriptum Advitalitium Eiusdem Gni Petri Zglenic
cki praeventis Mariti Judm Cadentem Declarat. Quoniam vero Inscriptio
Superius de Actu exarata in rem G. Petri Zglenicki mariti Super Integram
Summam Seccentor Tynfor Cum ab alienatione naturalium Succum Subsec:
cuta esse probatur, Proinde Restricta Eadem Inscriptione medietatem Summae
ex Jnscriptionem apparentem Videlicet Summam Trecentor Tynfor ad Succo:
res Bronovianos alteram medietatem ex re Eiusdem Inscriptionis Uti in Li:
bero Statu qua Futuro Marito resp Consortiales Necessitates Provident
ti post extinctum Jus Advitalitium Jure merito Spectare Competere debere Jud
icium determinat ac declarat Decreti Praesentis Vigore.

Inter Religiosum in Xto Patrem Norbertum Gałczyński Conventus Ploceńe Ordinis
Sancti Dominici Professum Vicarium Prodinensem Actis Litteris et Gnos Norbertum
ac Theodorum Jurosiewskie Camerarium Granitiales Ploceńe Citatos per G. Antonium

Jarosiewski

Jarosze[illegible]ski Comparens et Secum Judlter Controvertens quar Partium Contro[illegible]
sys in Judm Suum inductis exhibitis Judm Decidendo Citacionem Partis Ac[illegible]
dt pote Religiosi in Xto Patris Norberti Galezynski Conventus Plocens Ord S.
nici Professi Vicarij Drobizyne Cons Gnos Norbertum et Theodorum Jarosze[illegible]
olim Perillus Adm Rndi Pauli Jarosze[illegible]ski Praepositi Drobizyne Fratres Ge
nos et Naturales Successores Debitores Relictos pro Solutione Summ
Centum Octuaginta Novem Florenor Polone in vim Solarij pro Praestito
cij vicariatus in Ecclesia Drobizyne apud Praefatum olim Rndum Pra
situm Obsequijs pro tribus Anni quartualibus debitis Suum ad Judm
tam Judm Decernit Quatenus Instistendo mandi per Cursa Religiosum
Xto Patrem Norbertum Galezynski Conventus Plocens Ordinis S. Dominici
Pesum Cons Gnos Jarosze[illegible]ske Sub actu Feria Sexta post Fm Exaltationis
Sanctae Crucis Prox Sulicet die 17 Mensis Jnstis Anno Presens Jntitulatum
lutionis Premissae Quotae Coram actis Cons Plocens Facta p Religiosum
Patrem Norbertum Galezynski Comprobet Qd in instanti produxit praemissa Quo
Centum Octuaginta Novem Florenor Polone pro praestitis officij vicariatus
Jn Ecclesia Drobizyne Obsequijs a Successoribus olim Rndi Pa
Jarosze[illegible]ski Praepositi Drobizyne modernis Comparens ad exolvenda Justa q
debetur et additur Mis Judicio suo addstans ad pronuntiandum Judex per
depromptam Juramenti Rotham Tandem Juramentum Rotha qua Supra
Pa Religiosus in Xto Pater Galezynski Instantanee Praestitit quo attento
Juramento Judm Sententiat Quatenus Supra Gnus Norbertus et Theod
Jarosze[illegible]ski unus ad alium Se se non referendo Summam Praemissam
tum Octuaginta Novem Florenor Polone Juramento evictam m et pro
Secunda post Fm S. Martini Pontificis in Anno Praesens Mense Cor
actis Cons Plocens Sub Pena Decis in Casu Contraventionis Circa M
nem faciend Publicand previa Transfusione in rem Persolvens Sa
vam et realiter enumerent Quita Pena Trium marcar Polon Parti
Fino Solutioni Praefixo Judicio suo tollit Jn instanti Solvend De
Praesens Vigore

Inter Gnum Dominicum Jarosze[illegible]ski Ord Plocens Actr per G. Paulum Zoltow
Jnvictum Solicitatorem et Rum Bartholomaeum Mazgowicki Inhabitan
Jaworznens Citatum Comparens et Secum Judlter Controvertens quar Partium
Controversijs in Judm Suum Inductis exhibitis Judm Decidendo Citatio
nem Partis adversae Decernit Quatenus Instistendo Inscriptioni per Ma
Bartholomeum Mazgowicki Inhabitan Terrae Jaworznens in rem Gnae
tharinae Prusinska olim Gnosi Casimiri Jarosze[illegible]ski relictae Conjugis
modernis Actoris Petri Super Summam Septingentorum Florenor Polon
ram actis Cons Plocens Tra tta pi Fm Visitationis B.V.Mariae 17
Anno recognitam Summam Premissam Septingentorum Florenor Polon
Cum Provisione ab Ultima quietatione Justa nexum Inscriptionis m
Vigilia Festi Nativitatis S. Joannis Baptae in Anno futuro Instantes
Rus Mus Bartholomaeus Mazgowicki G. Dominico Jarosze[illegible]ski olim
Catharinae Prusinska Filio [illegible] Coram actis Cons Plocens Sub
Pena in Casu Contraventionis Circa Mandatum faciend Publicand Solvat et
Illum et alijs Consuetudinibus ex Eadem olim Gna Catharina Prusinska provenien

realiter enumeret Lucta Cana Trium marcar Polone Larti in Trne qua
vra Judicio Suo totiens in Instanti Solvena Decreti Presene Vigorb

Inter Mum Valentinum Rokitnicki actor Pter et Gvam Marianam de Gaiewskie ol
Gsi Joannis Starozypinski Relictam Contem Viduam Cittam per G. Laulum Zot
towski Trium Plenipotentem Comparene et Secum Judicr Controvertene quar
Lartium Controversijs in Jvm Suum Inductis Causidijs Judm Decidendo
Citationem Lartis Actoree ac Remissionem ex Fundo Bonor Relictyne per
Officium Burgrabiale Cme Plocene Suum ad Jvm factam Resolvendo licet
quia Gnosa Marianna de Gaiewskie ol Gsi Joannis Starozypinski Relicta Con
sors Vidua Maonem Cone Gum Valentinum Rokitnicki ac Jvm Suum ac
Gravamine Sub actu Sabbo post Cineres Prosa Scilicet die Vigesimaseptima mensis February anno pre Coram actis Crene Plocene Factam reponit in
Cuius Fundamento Maonis Trinij ad Premissam maonem Sub actu Fe
Secunda pst Dm Reminiscere Quadlem Prosa Scilicet die Octava Mensis Martij Anno Cor per mlem Rm Gnalem Providum Joannem Janowic
de Kolczyno Authum et Juratum pro Judicijs Tribunal Rmi Letricovien Feli
ti Remissionem Causae Presene efflagitat Verum quoniam Cas Gva Ma
rianna de Gaiewskie Starozypinska Relicta Corvoro Vidua Maone Sibat
terna Coram Eisq Actis Crene Plocene Feria 2da ante Dm Natlis S Joan
nis Bapte Prosa Scilicet die Vigesima Prima mensis Junij anno Cor Con
sta Gum Valentinum Rokitnicki Facta Provisionem realem esse et debi
tam Gvo Valentino Rokitnicki Agnovit Originalem veri Summam Sola
temeritate Resolvena Renitet et prout in Eius manibus Summa Lra
missa Originalis longiori tempore hasisset ad id Jvm ad presens non
Celebratum in protellationem Justitiae Remissionem Concludit, Unde
Decretum vero ante acti Judicij Sui si quia in Provisione adjudicata per
maonem Suprascriptam Partis Citte legale esse agnitum ita et in Sum
ma Originali rite et Lime Prolatum esse deducitur, Proinde amputata
per Lartem Cittam ad Judicia Tribunalitia Rmi Letricoviene Pretensa
Remissione Lartibus Causam prosequi mandat, in Experimento Ulterioribus Lartium Controversijs quoniam Decium ante acti Judicij Sui Inter Gum Valentinum Rokitnicki ab Una et Cana Gvam Marianam de Gaiewskie Ce
ol Gsi Joannis Starozypinski Relictam Contem Viduam Lartes ab
Altera Prolatum in Puncto adjudicationis Summae Octo Millium Tyne
Originalis tum et Provisionalis ex Omni Justitia adaquate prolatum es
Constat Proinde Stadium Cia Decto Jvm per omnia adinvenit Decer
nendo Qualenus Cas Gda Marianna de Gaiewskie Starozypinska Sum
mam Octo Millium Tyne Anteriori Decreto adjudicatam una Cum
Provisione ab Ultima Quietatione m et pro Feria 2da post Trium
Regum in Anno Futuro Incidene Coram Actis Crene Plocene Sub Pena
Dnis in Casu Contraventionis Circa Maonem faciendam Publicanda

Festum Sanctor

Provisionalem ad manus Gnōsi Valentini Rokitnicki uti à Summa Ju
Advitalitio eius Subiecta Originalem vero Praevia Locatione Solvat et
liter enumeret Lustra Pœna Trium marcar Polonę Parti in Trino Solutior
Præfixo et Sub rigore Eor Judicio Suo toties Instanti Solvendę Pa
Contraventionis Supra allegato Decreto Judicij Sui Funibilem Pœnę Gnōs
Starozypinska Judm Sententiat mitigando Quatenus in vim Contra
tionis Pœnam Dupliem Quatuordecem marcar Polonę pœnę Sublat
nem Condemnationis mente Supraveri Decreti in Trino Satisfactorio
ram Actis Crenę Plocensę Frā 4tā in Vigilia Festi Nativitatis S. Joannis
ptista Scilicet die 23 mensis Junij Super Eadę Gnā Starozypinska
ta Illię Pœnam Dupliem Quatuordecem marcar Polonę Parti in Trino
Supra Judicio Suo per medium in mutanti Sub Rigore Ed. et Regestro
nalium extendendo Solvat et Realiter enumeret Decreti Pœnę Vigen

Inter Gnām Elisabethem Kuskowska olim G. Petri Koskowski Relictam Co
Viduam Actō Pltis Gnām Apoloniam de Kuskowskie Primi ob G. Georgij
tarskii ex post voti Secundi ob Gnosi Adam Starozypinski Relictam Co
tem Viduam Actis per G. Paulum Zoltowski Juratum Plenipotentem et Mā
Joannem Lodoski Thesaurarium Racialiense et Theresiam de Kuzkow
Primi ob G. Casimiri Koskowski Secundi adpraesens voti Juvicem Coniug
Cittos per maritum Suo et Conti Suo nōne Pltis. Gnos Josephum Joann
Magdalenam Catharinam et Apoloniam Virgines Innuptas Fratres
Sorores Germanos Koskowskie Cittos per G. Josephum Koskowski Fratrem
naturmajorem Sui et Fratris ac Sororum Suor Germanor nōne Pltis
parens et Secum Judiciter Controvertens quar Partium Controversijs in Jud
Suum Inductis expandiis Judm Decidendum Tractatum per Decretum Comm
micationis Judicij Sui Conservatum Suspenso Toto negotio ac Comm
catione pro Tribunali Praesens demandata Sub Comportationem Docume
Subintranti necessariam esse Condescensionem in Fundum Bonor
lowo Stradzewo et Bronisze Judicij Sui aut Gnor Camerarior Cap
to tempore facta De Adventu Sui Cavisatione Conducendor adhiben
Quod Judm Sive Gnōsi Camerarij Jnstructu Partium Sumptu Condes
sursum Ante Omnia Comportationem Documentor Sortem hereditar
am ob. Gri Joannis Koskowski Emucleantium Possessioni Succor olim
Gri Casimiri Koskowski ac Mior Podlachiā Coniugum Subiectam Praes
Comprobatione Juratoria tam Super Comportationem quam realem Co
monicationem per Decretum Judicij Sui Demandatam Injungat, quibus
portatis Documentis de proprietate Pinsa Sortis ac existentia ejus In
ret Investigabit de desolatione Sive Reparatione Auctis vel deperdit
Inseminationibus Indagationem Capiat, Juramenta ubi necesse erit
et à quo Juste debetur exigiet, Inquisitiones Expedit, Partesq in Omnibus
et Singulis Prætensionibus nihil in tractum et Irresolutum relinquen
et hereditatem ejus Cui Competierit adjudicabit.

pro

Unius ubi duo Pltes ubi tres absentia non Obstante

pro exigentia Legis Justitiæ ad Contenta Documentor et Trnorum Pa-
tium utrarumq finaliter decidet disjudicabit et moderabitur Cujus Deci-
sioni Partes parere et acquiescere Sub Pœna Bnis illo in Trno Condnis
super Parte Contraveniens Publicanæ debebunt ac tenebuntur Luita Pœ-
na Septem marcar Polonæ Parti per Partem Compensanæ Judicio Suo toti-
dem in Instanti Solvenda pro quo Condnis Trno Partes quos voluerint
~~adcitare~~ et negotium poposcerit adcitare adcitandi Comparere et Judica-
tum Pati tenebuntur Decreti Præsenæ vigore

Inter Gsam Elisabethem de Koskowskie olim G. Petri Koskowski Relictam
Contem Viduam Actt Pltes et Mcum Joannem Podoski Thesaurarium
Raciazienæ Cittum Pltes Comparenæ et Secum Judlter Controvertenæ quar
Partium Controversijs in Judm Suum Inductis exauditis Judm Deciden-
do Citationem Partis Actoreæ Parti Cittæ Suum ad Judm Editam De-
cernit Quatenus Mcus Joannes Podoski Thesaurarius Raciazienæ Quo-
tam Quatuor Aureor Hungaricat à Gsa Elisabethe Koskowska modo
do accommodativo perceptam et per Eunæ mcum Podoski Judlter Re-
alem esse agnitam in et pro Frâ Secunda pt Trn S.S. Omnium in
Anno præsenæ Incidenti Coram Actis Crenæ Plocenæ Sub Pœna Bnis
in Casu Contraventionis Circa maonem faciendæ Publicanæ ad ma-
nus Eiusæ Gnosæ Elisabethis Koskowska Solvat et realiter enume-
ret Luita Pœna Trium marcar Polonæ Parti in Trno "et sub rigore" quo Supra Judicio
Suo totiæ In instanti Solvenæ Decreti Præsenæ vigore

Extradit

Inter Gsam Elisabethem de Koskowskie ot G. Petri Koskowski Relictam Contem
Viduam Actt Pltes et Mcum Joannem Podoski Thesaurarium Raciazienæ
Cittum et Indicienæ Pltes Nlem Andream Kraszewski Citt per Eunæ Mcu The-
saurarium Raciazienæ Comparenæ et Secum Judlter Controvertenæ quar Par-
tium Controversijs in Judm Suum Inductis exauditis Judm Decidendo
Citationem Partis Actoreæ Parti Cittæ Suum ad Judm editam Si quid Cau-
sa præsens sine Inquisitione decidi nequit Proinde necessariam esse in-
quisitionem per utramq Partem ad Contenta Trni et Proaonum Partis
actoreæ in Sequenti Judicior Suor Cadentia exalternata in Bilsko Ce-
lebranæ educenæ Censet. T. C.

Actitat

Inter Conventum Plocenæ Ordinis S. Dominici Actt Per Religiosissimum in
Xto Patrem Hiacynthum Swieżynski Eiusæ Conventus Plocenæ Prio-
rem Pltes, Et quoniam Gsus Nicolaus Rosciszewski "Citts" Præsenæ in Trno
disparet et se Condemnare Permittit Proinde Super Eodem disparente
Permittitur Condemnatio in Lucro Ultimariæ fortis finalis faciendæ
Executionis Respectu non Solutionis Summæ Cum provisione pro qua
peragenda ad m. Loci Capitaneum Remittitur.

Actitatum

Publicat

Inter Religiosum in Xto Patrem Bonifacium Rosciszewski Conventus Plocens ordinis Sancti dominici Lectorem actr Pltor Similis Condemnatio Super Gno Rosciszewski disparente. Lubtk

Inter Religiosam ac Deodicatam Angelam Rosciszewska Virginum nialium Bnd: S. Francisci Conventus Varsaviens actr per G. Mathe um Krzywkowski Jnscium Clientem Tandem quoniam Gra Rosciszew ski Citatus presens in Trno disparet Gdarco Similis Condemnatio. Lublica

Inter Nlem Ludovicam Pszka de Nlis Francisci Kolczynski Relictam Contem duam actr Pltr et Gnos Ludovicum et Albertum Kolczynskie Fratres m se Germanos Cittos et Jndicens per Cnem Gnum Ludovicum Kolczynski trem natu majorem Suo et Fratris Suj nne Pltes. Comparens et cum Judtr Controvertens quar Partium Controversijs in Judm Suum ductis Exauditis Judm Decidendo Citationem Partis actoree Parti Citat um ad Judm Editam Decernit Quatenus Gnosi Albertus et Ludovicus Kolczynscy olim Francisci Kolczynski Filij Jnsistendo Jnscionibus bin Gni Francisci Kolczynski Parentis Cittorum Prima quidem Coram au Creng Plocens Sabbo post Dnm Sexagesimæ Anno 1749. Super Sum mam Quadringentor Tyng Secunda Coram Eisdem actis Sabbo in Vigil Festi Vis Virginis Mariæ Anno Millesimo, Septingentesimo. Quadrage mo, Septimo. Super Summam Seucentor Tyng in vim Levatæ dotis m nis Kędzierzyno Utriusq; mrem Gnæ Ludovicæ Pszka Comitis Sua rengn tis Summam Simul Junctam mille Tyng Polonc et quia Gna Ludovica Pszka de Gni Francisci Kolczynski Comiti Relictæ Vidue ex Promissa Cum ma Originali Quingentor Tyng Polonc Jam autem alteram medietat Quingentor Tyng Polonc ex nexu Inscriptionis Posteriorib per Cane Ludovicam de Pszkie Kolczynska Matrem in rem Nlis Agnethis Kolcz ska Filiæ Suæ pro tunc Virgini Innupte Adpresens Gnosi Obrzejski sortis Sub Actu Feriæ 4tæ post Dnm Circumcisionis Christi Domin anno millesimo, Septingentesimo Sexagesimo, Coram Eisdq actis Plocens Subsecuta Salva advitalitate Super Unam Centum Tyng Summa predicta Filiæ Inscripta prore matris reservata ~~mrgno~~ ~~stirpe~~ Tavi Prælata Nlis Agnethi de Kolczynskie Obrzejska Filiæ m pro Cnno Festi Nativis S. Joannis Bapte in anno Dco elanto futuro Jn denti Coram actis Creng Plocens Sub Pena Dnis in Casu Contraventio nis Circa mnonem faciens Publicanq ~~Solvant~~ ~~exercat~~ et quia Summ Maternam ad manus Jam autem Gnæ Obrzejska Filiæ pravia Vocatione per maritum Providenda Solvant et realiter enumerent post Levatam vero Summam Gnosi Obrzejscy Coniuges et Gna Ludovica de Pszkie Kolczyn ska mater de Bonis Kolczynscyanis Scilicet Kędzierzyno ad Presens in Cu prxcrat Summar Possessis in una Septimana Sub rigore Obæ Pœnæ

Dnis

Bnis Condescendant Luita Pœna Trium Marcar Polonę Parti in Trno Solutioni præfixo et Sub rigore Eoæ Judicio Suo totiæ in Instanti Solvenæ Quantum Interest Prætensiones Fundi Partium utrarq ac in tui tu rerum mobilium Fatis ott G. Francisci Kolczynski derelictar necessariam esse Condescensionem Judicij Sui aut Gsor Camerarior Terrnum in Fundum Bonor Kędzierzyno Optato tempore Conducendor adinvenit Quod Judm Sive Camerarij facta tempestiva de adventu Sui avisatione Duor ubi Tres Unius ubi duo absentia non Obstante Condescensurum de Prætensionibus Damis Iniurijs Inventarijs ac rebus mlibus fatis ott Gsi Francisci Kolczynski derelictis tum et de Inseminationibus auctis vel deperditis de solatione vel Reparatione Inquiret Investigabit, Inquisitiones Expediet Juramenta ubi necesse erit excipiet, Satisfactionem omnimodam Cujet aquo Competierit præstandam demandabit Partesq finaliter in Omnibus et Singulis prætensionibus nihil in tactum et Irresolutum relinquendo pro exigentia Legis Justitiæ Trnor ac Documentor ~~finaliter~~ decidet disjudicabit et moderabitur Cujus decisioni Partes parere et acquiescere ac Judicatum Pati Sub Pœna Bnis illo in Trno Condnis Super Parte Contraveniente Publicanda debebunt ac tenebuntur Luita Pœna Septem Marcar Polonę Parti per Partem Compensanæ Judicio vero Suo totiæ Ininstanti Solvenda pro quo Condnis Trno Partes quos voluerint et negotiune poposcerit Adcitare adcitandi Compare et Judicatum pati tenebunt Decreti præsenę Vigore.

Inter Perillustrem Rndm Mathiam Rokitnicki Cancum Cathedralem Plocenę Bonor Præstimonialium Siemienie Possessorem ac Totum Capitulum Cadle Plocenę Dominum et Nlem Paulum Zawistowski Administratorem Actt et Cittos per Eunę Perillrem Rndm Rokitnicki Suo et Administratoris Sui nne Plter et Gso Norbertum Theodorum ac Adm Rndm Horianum Decanum et Præpositum Raciazienę Fratres Germanos Jaroszewskie Bonor Mlice Jarnuty Obligatorios Possessores Cittos et Actt per G. Theodorum Jaroszewski Suo et Fratrum Suor nne Plter Conventum Plocenę Virginum Monialium Ordinis Sancti Dominici Cittos et Indicenę per Gsum Adamum Łączynski Comparenę et secum Judlter Controvertenę quarum Partium Controversijs in Judm Suum Inductis exauditis Judm Decidendo Citationes Partium Utrarq Suum ad Judm Editas Siquiæ Causa Psens Sine Inquisitione decidi nequit Proinde necessariam esse Inquisitionem per Utramq Partem ad Contenta Trnor ac ~~Documentor~~ Proaonium Partium utrarq in Sequenti Judicior Suor Cadentia ex alternata in Bilsko Celebranę educenę Censet T.C.

Inter Gsos Gregorium Joannem Patruos Adamum et Joannem Filiastros Trębienski

actt

Actores Pltēr et Gsōs Josephum martinum Clementem ac Victoriam Mo-
norennem Peptowskie Cittos et Jndicentes per Eunę Gsum Josephum Pepto-
wski Fratrem natu majorem Suo et alior Cittor nne Pltēr. Comparenę et
Secum Judlter Controvertenę quar Partium Controversijs in Judm Suum In-
ductis Exauditis Judicium Decidendo Citationem Partis actoreæ Parti Cittæ Su-
um ad Judm editam Licet Quidem Gnosi Gregorius Joannes Patrui, Adamus et Jo-
annes Filiastri Trębienscy Actores à Gsis Josepho Martino et Clemente atq
Victoria Peptowskie ott G. Jacobi Peptowski Filijs et Filia ott verò G. Francisci
Peptowski Germanis Nepotibus Quonę verò P. Simonis Peptowski Pronepo-
bus ex Eoę vero Gso Simone Peptowski post ott G. Mathiam Peptowski Pro-
cedenę Gsi Francisci Peptowski Fratrem Germanum modernor Compare-
tium Avum Patruelem Steriliter Vita functum Sortem Suam Patronimica
Stante Vita Sui Oneribus praeaggravantem directis Succoribus ad Praesens Cit
Solutionem Summæ Quadringentor Tynę Polonę Una Cum Provisione ad al-
rum tantum Accretæ Decreto Crenę Plocenę Feriā 2dā Ante Fm Sanctæ Agne-
this Virginis et Martyris anno 1768. Inter Eosę Gsōs Trębienskie ab Uno
et Olim G. Jacobum Peptowski modernor Cittor Parentem Parte ab altera Prolatis
Adjudicatæ expost Complanationeq Anno Praesenę inter Easę Partes Die Sexta Mar-
sis Martij Jnita ad Summam Septingentor Tynę Condictatæ Praesenę
Judicio exposcunt Pœnas tam in vim Contraventionis quam in Sublatio-
nem Processus Concludunt, Verum quoniam Suprascri Gsi Peptowscy olim
Gsi Jacobi Peptowski Filij et Filia quonę Gnosi Mathiæ Peptowski Pa-
eles Nepotes Sortem ejus Sterilibus factis derelictam Oneribus praeaggravatam ej
Jnferunt in quor probationem deportationem Onerum Ut pote primo Summam
Nongingentor Florenor Polonę per ott Gsum Mathiam Peptowski Jnscriptam
per Gsum vero Jacobum Cittor Parentem mediante Cessione Coram actis Crenę
Plocenę Sub Actu Sabbo in Vigilia Festi Nattis S. Joannis Baptæ an-
no 1742. Recognita deportatam Alteram ex quietatione Gsor Trębienskich
Coram Actis Crenę Plocenę Sabbo intraoctavas Festi Sacratissimi Corporis
Christi Domini Anno 1752 in rem Eiusę ott G. Jacobi Peptowski, de Sum-
ma Ducentor Florenor Polonę Subsecuta ejusę Summæ medietatem Sal-
cet Summam Centum Florenor Polonę Caput G. Mathiæ Peptowski respi-
entem apparenę Tertiam Summam Centum Duodecem Florenor Polonę
Olim G. Mathiam Peptowski ott Nlibus Jacobo et Mariannæ Nlis Dzietul-
ski Conti Peptowskim Actis Crenę Plocenę Frā Quinta in Crno Festi S.
Mariæ Magdalenæ 1733 Anno modernor Cittor Parenti et Amittæ
Jnscriptam, ad extremum Quartam per ott Gsōs Simonem Parentem et Fran-
ciscum Filium Peptowskie Suo et alior Filior et Fratrum nne Actis
Crenę Plocenę Anno 1695 in rem Ecclesiæ alias Altaristæ ad altare
Sanctæ Crucis extanę in Ecclesia miszevienę ex Censu Annuo Pendendo Jn-
scriptam et Per Decrum Compromissoriale realem agnitam Cum adju-
dicatione Census à Succoribus Peptovianis debiti Suprascri Succores
ott Gsi Jacobi Peptowski moderni Citti Suo in Judicio Documentis praeallega-
tis remonstrant Sortis verò ott Gnosi Mathiæ Peptowski magis Virtute

onerum

Onerum deportatorum quam Juris Successivi ad praesens Possessioni insi:
stunt maiores binas primam quia per Olim Gsum Jacobum Peptowski mo:
dernorum Cittorum Parentem de nullitate Decreti Suprascri Crnenę Plocenę
Summam Quadringentor Tynę Gsis Trebienskim Adiudicati ac in Subsi:
stentia Complanationis ex re Successiva Sortis Ott G. Mathiae Peptowski
Plurimis Oneribus Sufficere nequeuntis Frâ Tertia pt Fm Sanctissimae
et Individuae Trinitatis Scilicet die Octava Mensis Junij alteram per
Solosmet Gsos Peptowskie modernos Cittos adhaerendo Primitivae maiori
Parentali Cum Oblatione recessus ab haereditate Sortis Ott Gnosi Mathiae
Peptowski Jure Successivo devolutae Frâ Sexta post Fm S. Mathaej Apo
stoli et Evangelistae Scilicet die Quarta mensis Septembris Utrasq an:
no Praesenę et Coram Actis Crenę Plocenę factas reponunt Solutionem
Summae Suprascrae ex re Praeaggravatae Sortis Ott G. Mathiae Pepto:
wski Oneribus impossibilem esse inferunt Quo Circa Suspensa ad
praesens Solutione Summae Suprascrae Quadringentor Tynę Una Cum
Provisione Adjudicatae per Partem Actoream Praetensa ac legalitate Pro
cessus necessariam esse Condescensionem Judicij Sui aut Gsor Came:
rariorum Terrium in Fundum Bonor Peptowo Nagurne Sortemq hae
reditariam olim G. Mathiae Peptowski Oneribus Oberratam Captato tem:
pore Praevia tamen Tempestiva de adventu Sui facta Avisatione Condu
cendor adinvenit. Quod Judm Sive Gnosi Camerarij Unius Ubi Duo
Duor ubi Tres Absentia non Obstante mutuo Partium Sumptu
Condescensur Ante Omnia Comportationem Documentor Substanti
am Ott Gnosi Simonis Peptowski Atavialem enucleantium ~~Jniungent~~
Praevia Comprobatione Juratoria Jniungent, quibus Comportatis Sortem
Ejusq Gsi Mathiae Peptowski Ott Gnosi Simonis Peptowski Filij pro Fun
do Onerum Creditorum Exdividet et in Eaq Onera Ott Gnosi Mathiae
Peptowski Liquidabit, liquidatis Oneribus, Succores Ott Gsi Jacobi Pepto:
wski Circa haereditatem Sortis Gnosi Mathiae Peptowski devolutam quo
modo Se Sistere Voluerint, Resolutionem exquiret, quodsi haereditati re:
nuntiare ab praeaggravationem Onerum Intenderint, extunc ad Reces:
sum ab haereditate Juratoreum admittet, et Summas more Pocioriatis Collocabit,
et Sortes Summis Proporcionatas Exdividet Jus Deterius Creditori Ulti:
mo de tabula Pocioritatis decedenti ante latiores eximenti Creditores ad
judicabit Quodsi vero Circa haereditatem Praemissam Successores Peptovia:
ni Persisterint extunc Solutionem Summae Suprascrae Trębiensciana
ad Praescriptum Decreti et Complanationis Superius de Actu exaratae
demandabit Partesq in Omnibus et Singulis Praetensionibus pro exi
gentia totius negotij ad Contenta Trnor Editorum et Edendor finali
ter decidet disjudicabit et moderabitur, Cuius decisioni Partes Pare
re et Acquiescere Sub Poena Bnis Super Parte Contravenienę Publicanę

debebunt

debebunt ac tenebuntur Lulta Pœna Septem marcar Polonę Parti per Pa
tem Compensanda Judicio verò Suo totiæ Jninstanti Solvenę, pro quo Ca
drus Trno Partes quos voluerint et negotium poposcerit adcitare ad
tandi Comparere ac Judicatum Pati Tenebuntur Decreti præsenę Vi

Inter Gsos Vincentium et Joannem Karwowskie Fratres inter se Germanos Ac
Pnaliter et Gsum Thomam Smardzewski Cittum Pltter Comparenę
Secum Judlter Controvertenę quar Partium Controversijs in Judm Su
Inductis exauditis Judm Decidendo Citationem Partis Actoreæ Pa
ti Cittæ Suum ad Judm Editam Judm ~~Decidendo~~ Insistendo Scripto
manuali die Quinta Julij in Plocko anno Millesimô, Septingen
simô, Sexagesimô, Octavô. datuato manu Partis Cittæ et amicorum
Subscripto Super Summam Quadringentor Quinquaginta Ho
renor Polonę ex Summa Orginali Septingentorum Florenor
Polonę provenienti Per Ott Gsum Mathiam Smardzewski mod
in Citti Avum Olim Gasparo ~~Kasparo~~ Karwowski modernorum
Actor Parenti in Vim Dotis Gsam Victoriam Smardzewska Con
cernenę Inscripta Pululantem dato Judm Decernit Quatenus Gn
sus Thomas Smardzewski modernus Cittus Præmissam Su
mam Quadringentor Quinquaginta Florenor Polonę Originalem
Quoniam Obloquente Quietatione manuali die Decima Sexta Ju
lij Sub Celebratione Judiciorum Crenę Plocenę in Plocko datuat
de Provisionali Summa ad Annum Millesimum Septingen
tesimum Septuagesimum Quartum in Vigilia Nattis Sancti
Joannis Baptæ in anno futuro Incidenti Concludentem
Pars Actorea Pacificata deducitur In et pro Crastino Festi
Nativitatis Sancti Joannis Baptistæ in Anno futuro Incid
ti Coram Actis Crensibus Plocensibus Sub Pœna Banitio
nis in Casu Contraventionis Circa Manifestationem facien
dam Publicanda ad manus Partis Actoreæ Prævia Quietatio
ne in rem Persolventis Solvat et realiter enumeret Lulta
Pœna Trium Marcarum Polonicalium Parti Sub Rigore
Solutioni Præfixo et Sub Rigore Pœnæ Bnis Judicio Verò
Suo totidem Jninstanti Sub Rigore Eoę in Regestro Pœna
lium extendendo Solvenda Decreti Præsentis Vigore.

Inter Gsos Stanislaum Zochowski et Franciscam Wolińska invicem Coniuges Actores per Maritum Suo et Contis Suae nne Plter et Gsos Joannem Zochowski et Margaretham Dzierzanowska invicem Coniuges Cittos per Maritum Suo et Contis Suae nne Plter. Comparone et Secum Judlter Controvertene quar Partium Controversijs in Judm Suum Inductis Exauditis Judm Decidendo Citationem Partis Actoreae Parti Cittae Suum ad Judm Editam Quoniam Causa Praesens Sine Comparitione Gnosi Laurentij Wolinski quem Onus responsionis de Substantia Patronimica Wolinsciana afficit, ~~Proinde~~ decidi nequit Proinde necessariam esse adcitationem Eiusq Gnosi Wolinski pro Sequenti Judicior Suor Cadentia in Bilsko exalternata Celebranq Judm Subsequenq per Partem actoream Censet T.C.

Inter Gsos Josephum Martinum et Clementem Peplowskie Actt et Citt per G. Josephum Peplowski Suo et Fratrum Suor nne Plter et Gsas Marciannam de Nowackie Olim Gnosi Jacobi Peplowski Contem Relictam viduam Matrem tum Victoriam Peplowska minorennem Filiam Cittas et Actt per Eanq Gsam Matrem Suo et Filiae Suae nne Plter Comparent et Secum Judlter Controvertene quar Partium Controversijs in Judm Suum Inductis Exauditis Judm Decidendo Citaones Partium Utrarq Suum ad Judicium Editas Suspenso toto negotio necessariam esse Condescensionem Judicij Sui aut Gsor Camerarior Terrium in Fundum Bonor Peplowo Nagurne Sortem ob Gnosi Jacobi Peplowski haereditariam Captato Tempore facta tamen tempestiva de adventu Sui Avisatione Conducendor adinvenit, Quod Judm Unius Ubi Duo Duor ubi Tres Absentia non Obstante mutuo Partium Sumptu Condescensurum Ante Omnia Comportationem Documentor Sortem ob Gsi Jacobi Peplowski Haereditariam tum et onera ejus enucleantium Iniunget quibus Comportatis ligalitatem Transactionum et debitorum Cognoscet Resolvet Cassabit vel approbabit Solutionem Summar pro re Cuius intererit Irrogabit de rebus mobilibus ac Inventarijs Fatis ob G. Jacobi Peplowski derelictis tum et alijs quibusvis Praetensionibus Inquiret Investigabit, Inquisitiones Expediet Juramenta Excipiet, Satisfactionem Omnimodam Cuj et a quo Competierit praestandam demandabit Partesq in omnibus et Singulis Praetensionibus nihil intactum et Irresolutum relinquendo pro exigentia Legis Justitiae Trnor ac Documentor Editor et Edendor Finaliter decidet disjudicabit ac moderabitur, Cuius decisioni Partes Parere et acquiescere Sub Paena Bnis Super Parte Contraveniene Publicanda debebunt ac tenebuntur, Lucta Paena Septem marcar Polone Parti per Partem Compensanda Judicio vero Suo totiae Inmstanti Solvenda pro

quo

quo Condnis Trno Partes quos voluerint et negotium poposcent adcitent adcitandi Compa-
re et Judicati Pati Tenebuntur Decreti Presenę vigore.

Inter Nlem Rosaliam Lukowska Primi olim Nlis Josephi Malanowski Se-
cundi expost voti olim Nlis Martini Czachorowski relictam Contem vidu-
Actt Plter et Gsos Stanislaum Remiszewski et Annam de Gorzechowskie invic
Coniuges Cittos per Eunę Gsum Remiszewski Maritum Suo et Contis S
nne Plter. Et quoniam Gsi Michael Lukowski et Cathanna de Gorzech-
wskie Invicem Coniuges Citti Presenę in Trno disparentet se Condemna-
Permittitur Proinde super Eisę Cittis disparenę in Lucro Ultimariae fort
finalis ac Indilatae faciendae executionis nne Contraventionis Decro Iniunctae Condnis
sationisq Resignationis uti ex nullo Dato et accepto Subsecutae Dimissi-
nis Sortis ac Dandi de Perceptis Proventibus Calculi tum Bonificationis
Omnium Fundi Pretensionum Permittitur Condemnatio pro qua Pera-
genda ad M. Loci Capitaneum Remittitur. Compomparenę vero Causa
presenę Suspenditur ad Convictionem disparenę T.C. Publicat

Inter Gsum Antonium Woznicki Actt per G. Paulum Zołtowski Mcam Mari-
annam Szczawinska Ott mci Lucae Malewski Judicis Crenę Plocenę Relictam
Contem Viduam Matrem Citt Plter Josephatam Gnosi Antonij Wolęgki Contem Bo-
gumilam Vincentiam Juliannam Virgines Innuptas Malewskie Cittas per
G. Mathaeum Krzywkowski Inscrum Plenipotentem si comparenciae Judm Resolvendo Remissi-
nem ab Officio Crenę Plocenę Suum ad Judm factam licet quia Gnosus
Antonius Woznicki in Fundamento Binor Decretor Unius Tra 2da pt Trn
Visitationis G.V. Mariae Anni 1768 Inter Eunę G. Antonium Woznicki abunae
Ott M. Lucam Malewski Judicem Crenę Plocenę Cittum Parte ab altera Al-
rius Feria Secunda Ante Trn Sanctae Hedvigis Viduae Electae Dej Nempe
die Duodecima mensis Octobris Anni Proxe Elapsi 1772 ~~Utrorq~~ Inter Eu-
dem G. Antonium Woznicki et Mcam Mariannam Szczawinska Ott Mci
Lucae Malewski Judicis Crenę Plocenę Contem Relictam Viduam Matrem
Josephatam Theophilam Vincentiam Juliannam et Evam Malewskie Filii
ex altera Parte Utrorq in Crol Plocenę Prolator Solutionem Summae Quatuor Millium
Tynę Una cum Provisione Suprascris Decretis adjudicat à Mca de Szczaw-
skie Malewska qua Domina Advitalitiali et Reformatoria Substantiae ob
Mariti Suj exposit, ~~Verum Quoniam~~ et Poenas Contraventionis ac in Sublati-
nem Processus Concludit Verum Quoniam Suprascra M. de Szczawinskie
Malewska Judicissa Crenę Plocenę per Maonem Coram Actis Crenę Plocenę Tra
Quinta pt Trn Visitationis G.V. Mariae Scilicet die Octava mensis Julij Anno pr
factam ab advitalitate Sibi per Ot Maritum recognita Recessuram se Obtulit
et Substantiam Maritalem in Tabulam Pocioritatis Porrecturam offert Eoq ex M
Remissionem ab Officio Crenę Plocenę effectuatam reponit Judltrq à Substantia Ma-
ritali Seu Jure Advitalitio in Eaq habenti recedit, Quo Circa Suspensa ~~Legalitate~~
~~Suprascrae Decretor~~ Solutione Summae per Partem actoream Pretensa Necessariam
esse Condescensionem in Fundum Br Wyszyna Leszczyno Nlium Lipowiec et alia

Ott

Alim Mi Lucæ Malewski Hæreditariorũ Judicij Sui aut Gor Camerariorũ Capi
to tempore Facta tamen tempestiva Avisatione de adventu Sui Conducendo
non advenit Quod Judex Sive Gg. Camerarij Unius ubi Duo Duorũ ubi Tres Absentia
nonobstante mutuo Partium Sumptu Condescensurum ante omnia Compertaturus
Documentor Substantiam ob M. Lucæ Malewski Mobilem et Immobilem Fatis derelictã
enucleantium previo Juramento Injunget, Onera liquidabit Massam Substantiæ
Constituet Legalitatem Transactionum Cognoscet Resolvet Cassabit vel approba
bit Solutiones Summar Si Juste debebuntur Injunget aut Sortes in Summis
Proportionatas Dividet, Inquisitiones de Statu antiquo et moderno indagando
expediet, Juramenta Exigiet Rigore adnectet, Satisfactionem omnimodam
Cui et à quo Competent Præstandam demandabit Partesq in omnibus et Sin:
gulis Pretensionibus nihil intactum et Irresolutum relinquendo pro exigentia ho
rius negotij Documentor Trium Editor et Edendos finaliter decidet dirijudicabit et
moderabitur Cuius Decisioni Partes Parere et acquiescere Sub Pœna Rsmi Sup
Parte Contravenientes debebunt ac tenebuntur Quibus Pœna Septem Marcar Polonæ
Parti per Partem Compensanda Judicio vero Suo tollendi minutanti Solvendo pro quo
Condemnis Trium Partes quos voluerint et negotium Poposcerit adcitent adcitandi
Comparere et Judicaturum Gr Pati Tenebuntur, Decim Præsentis rigore.

Inter Gnum Vincentium ~~Karwowski~~ Karwowski Actorem ex parte et Gnum Albertum Smardze-
wski Citatum per Gnum Thomam Smardzewski Filium Et quoniam Comparens
G. Alberti Smardzewski a Comparitione Recedit et Suum Principalem Con:
demnare Permittit Proinde Super Eos Gno Alberto Smardzewski Citto Dis:
parente Permittitur Condemnatio in Lucro Ulterioris fortius faciendæ Execu
tionis Jdq; ne non Solutionis Summæ Ducentor Tymf Polonæ Cum Provisio
nibus ac Contraventione Anteriori Decreti et Permittitur Pro peragenda
executione ad M. Loci Capitaneum.

Publicab

Inter G. Vincentium Karwowski Actorem ex Parte et Rmum Adm Rndum Hiria:
num Decanum et Præpositum Reciazien Norbertum et Theodorum Fratres
Germanos Jaroszewskie Citatos per G. Adamum Laszynski Jadm Decidendo
Citationem Partis Actoreæ Parti Citatæ Suum ad Judm Citatam Quoniam
Causa Præsens Sine Comparitione Perfidi et Infidelis Judæi Baron Co:
mcola Civitatis Drohinen Quem Onus Responsionis afficit et Per Goos
Jaroszewskie exere per manum ex Parte Actoreæ Scilicet Gnosi Vincenty
Karwowski in Judicijs Terrmus in Klonsko Fra Quarta Festi Sacra:
tissimi Corporis Christi Domini Scilicet die Nona Junij anno præsenti
ob Rmum Adm Rndo Jaroszewski Præpositi Drohinen Obiecta esse de
Jussionis Vindicari debetur decisi nequit Proinde necessariam esse adcitati
onem Suprascripti Infidelis Judæi pro Tutura Judicioꝝ Suorum in Bilsko ex
alternata incidenti Cadentia per Gnos Jaroszewskie modernos Comparen
Subsequendam Censet Comprobationem Tutem per Gnum Karwowski in Judicio
Oblatam ad Terminum ex adcitatione Jacidenti Suspendendam Judicat
ad Præsentis Suspendit T.C.

Inter Gnos Casimirum Struzinski et Magdalenam Maliszewska Gri Joannis Bru

dnicki

Brudnicki Contem Actor per Cunc Gsum Struzinski Suo et Sororis Su
abuterine nne Plr Et quoniam Gs Melchior Kisielewski Citatus presenz
Tino disparet et se Condemnare permittit Proinde Super Eor in Lucro Sol
tionis Summa cum Provisione proveniene permittitur Condemnatio et p
peragenda executione ad M. Loci Capitaneum Remittit Publicab

Inter Gsos Casimirum Struzinski et Magdalenam maliszewska G Joannis Br
dnicki Contem Actores per Cunc Gsum Struzinski Suo et Sororis Sua Ab
rina nne Plter et Gsos Joannem Casimirum et Albertum Zochowskie Citt
per G. Bartholomeum Sepkowski Comparene et Secum Judlter Controver
tene quar Partium Controversijs in Judicium Suum Inductis Exauditis D
dendo Tinum per Decium Inuncta Comprobationis Judicij Sui Conveval
Judm Sententiat quatenus Gnosa magdalena de Maliszewskie Brudnic
Comprobet pro ut Summa Centum Quinque Tyne Polone a Succ
vianis debita Realiter ad exolvene Parti actorea debet, tadem adstante M
Retha Suprascripta per Judm Suum deprompta Juramentum Prestitit quo atte
to Juramento Judm Decernit, Quatenus Pars Citata Scilicet Gsi Joannes C
simirus et Albertus Zochowscy Unus ad alium Se se non referendo Sanctim
sive Partitim Summam Premissam Centum Quinque Tyne Polone Juram
evictam ~~in et~~ Citra Provisionem tamen in et pro ~~Virgilia Forti~~ Matheo
~~Joannis Baptista~~ Frâ Relâ post Tm Sanctor Omnium in Anno presen
Jncidenti Coram actis Crene Plocene Sub Pena Bnis in Casu Contraventionis
Circa maonem faciene Publicanda ad manus Partis actoreæ Solvatur rea
ter enumerent Luita Pena Tium Marcar Polone Parti in Tino Solution
Profiso Judicio vero Suo totue in Instanti Sub Seorsivo rigore Pene Bn
Solvendæ Decreti Presene Vigore.

Inter Mcos Joannem Notarium Crene Bobrovniene Mathiam Regentem Terr
Terra Dobrinene Barbaram Gnosi Mathie Jasienski Mariannam ~~Gnosi~~
tonij Lempicki Relictam Viduam Contes Fratres et Sorores inter se Germa
Staroypinski Jgnatium Jnfunum Terra Dobrinene Antonium Prefect
Exercituum Rm Annam Gsi Francisci Miecznikowskie Consortem Murzy
uskie Symotheum Chanowskie Jlinerennem Fratres et Sorores inter
Germanos et Abuterinos Actores per Mcum Joannem Staroypinski Nota
rium Crene Bobrovniene Suo et Alior Actor nae ac Jnscrium Plenter
Plter. et Gsum Actyarum Jukowski Citatum Plter Comparene et Secu
Judlter Controverse quar Partium Controversijs in Judm Suum Inductis
Exauditis Judm Deliendo Citationem Partis Actoreæ Parti Citatæ Cum a
Judm Edictam Jnsistendo Decreto Crene Plocene de Actu ejus Feria Se
da post Tm Visitationis V Marie Anno 1768 inter Gsos Joannem Came
rarium Terrem Dobrinene Mathiam Barbaram Gsi Mathie Jasinski M
riannam ~~Gsi~~ Gsi Antonij Lempicki Relictam Viduam Contes Fratres et Sorores

inter

inter se Germanos Starorypinskie Ignatium Tribunum Dobrinenę Antonium et Annam Gnosi Miecznikowski Contem Murzynowskie et alios ab Una et Gsum Adrianum Zukowski Parte ab altera prolato Summam Duorum Millium Quingentor Tynę ex Summa Majori Quatuor Millium Tynę Provenienę in Ante Complanatione Agnitam Decro q Superius de Actu Exarato Adjudicatam Una cum Provisione ab Actu Complanationem praefixo et per Decrum decisa in et pro Crno Festi Nattis Sancti Joannis Baptae in Anno Futuro Incidenti Coram Actis Crenę Plocenę sub Pena Bnis in Casu Contraventionis Circa macnem faciendam Publicanda Dempta Quota Viginti Quatuor Aureor Hungaritat ad Scriptum manuale Sub diversis tribus datis bina Sub Anni 1771 alterum 1772 datuatum manu Mci Joannis Starorypinski Notarij Crenę Ripinenę Propria Subscriptum Eiae Parti Cittae in vim Provisionis datum Specificata ad manus Partis Actoreae et Praevia Si quae Summa Locationi Indigent Providenda Securitate Solvat et realiter enumeret Luita Poena Trium Marcar Polonę Parti in Trno Solutioni Praefixo Judicio vero Suo totiae in instanti Subseorsivo Rigore Poenae Bnis Solvenę Quoniam vero Anterior Eae Decro Redonatio Super Lsam Mariannam Mco Joanni Starorypinski pro tunc Camerario Trri Dobrinenę ad praesens Notario Crenę Bobrovnicenę Terrae Dobrinenę à Gso Zukowski moderno Citto demandata esse probatur Cui Decro Contraventio evidens Palpatur Proinde in vim Succubitionis et Eiae Decro Satisfactionis Suprascrus Gpus Adrianus Zukowski pro loco Redonationis Praedictae Subditae ad mentem Legis taxam Quinquaginta Marcas pro Eae Subdita pro Trno Suprascro Solutioni praefixo ad manus Solius met M. Starorypinski moderni Comparentis Sub rigore Eoae quo Supra Exolvat Rne vero Contraventionis Decro Superius de actu exarato ac Insublationem Condemnationis in Trno Satisfactorio Eiusq Decri Obtentae per Poenam Duplicem Quatuordecem marcar Polonę Parti in Trno quo Supra et Sub rigore Eoae Judicio Suo per medium Sub Seorsivo Rigore Poenae Bnis ex Regestro Poenalium extendendo Publicanda exolvenda Decri Praesenę Vigore.

Inter Gsos Joannem Karwowski et Cunegundam Invicem Coniuges Acti per Maritum Suo et Contis Suae nne Plter et Gsos Antonium et Adamum Jaroszewskie Cittos Plter Comparenę et Secum Judlter Controvertenę quar Partium Controversijs in Judicium Suum Inductis Exauditis Judm Decidendo Citationem Partis Actoreae Parti Cittae Suum ad Judm editam Suspenso Toto negotio necessariam esse Condescensionem Judicij Suj aut Gsor Camerariorum Trnum Captato tempore facta tamen de adventu Suj tempestiva Avisatione in Fundum Bonor Zagroba et Zagrobka Conducendor adinvenit, Quod Judm Sive ejus Camerarij Unius Ubi Duo Duor Ubi tres Absentia nonobstante mutuo Partium Sumptu Condescensurum Ante Omnia Comportationem Documentor

massam

massam Substantiæ olim Gsi Adami Jaroszewski enucleantium, quib
prævia Comprobatione Juratoria demandabit, quibus Comportatis Cognit
et resolutis quibus vis dubijs legalitatem Transactionum præjudiciose Sub
cutar Cognoscet, Resolvet, Cassabit vel approbabit Resolutisq præjudi
osis Transactionibus Massam Substantiæ Eiusæ olim Gnosi Adami J
roszewski tam Mobilis quam Immobilis Fatis derelictæ, Constituet
Constituta dotem quæ et quanta Sororibus Competierit liquidatis
Oneribus Paternis assignabit, de Statu fatis Parentum derelicto
quiret Investigabit, Inquisitiones expediet, Juramenta Excipie
Solutionem a quo debebitur Ingunget Satisfactionem Omnimo
dam Cui et à quo Competierit Præstanæ demandabit, Partes
in Omnibus et Singulis Prætensionibus nihil intactum et Im
solutum Relinquendo pro exigentia Legis Justitiæ Document
Trnor Editor finaliter decidet. disjudicabit et moderabit
Cuius Decisioni Partes Parere et acquiescere Sub Pœna Bnis Super
Parte Contraveniente Publicanda debebunt et tenebuntur Luita Pœn
Septem Marcar Polonæ Parti per Partem Compensanæ Judicio verò Suæ
totiæ in Instanti Sub seorsivo Rigore Pœnæ Bnis Solvenda Pro q
Condnis Trno Partes quos voluerint et negotium Poposcerit adcitentur
citandi Comparere et Judicatum Pati Tenebuntur Decri Gsenæ vigore

Inter Mcum Jacobum Chamski Tribunum Polocenæ actt Pltr Et quoniam Perfid
et Infideles Judæj Mosiek Lewkowicz Erszek Alskowicz Jozef Salkowicz
Jakob Salkowicz Awryl Markowicz Dawid Lewkowicz Beamin Lewk
wicz Incolæ Oppidi Płock ac Tota Synagoga Plocenæ Citti Præsenæ in Trno di
parent et Se Condemnare Permittunt Proinde in Lucro Ulterioris fortis fi
lis facienæ executionis me non Solutionis Summæ cum Provisione pro
nienæ Permittitur Condemnatio Super Eisæ Cittis disparenæ ad quam
peragendam ad M. Loci Capitaneum Remittitur. Publicat.

Inter Gsos Theressiam De Lęskie olt Gsi Josephi Skwarski Relictam Contem
Viduam matrem Benedictum Aloysium Sigismundum et Marcelli
num Filios Skwarskie actt per Eunæ Gsum Aloysium Suo et aliorum
Actor nne Pltr et Gsum Jacobum Rakowski Cittum Pltr Illmum et Rev
rendissimum Casimirum in Rokitnica Rokitnicki Episcopum Alalienæ Su
fraganeum et Officialem Gnlem Plocenæ Cancum Varsavienæ adcitatum
per G. Antonium Wojnicki Comparenæ et Secum Judlter Controvertentibus
quar Partium Controversijs in Judm Suum Inductis Exauditis Judm Deci
dendo Trnum per Decrum anteacti Judicij Sui in Juncta Adatationis Conser
vatum tum et adcitationem Canæ Illmum Rndmum Casimirum in Rokitnica

Rokitnicki

Rokitnicki Episcopum Alaliens Suffraganeum et Officialem Gnalem Plocens
Quoniam Pars actorea Satisfaciendo Anteacto Decreto Judicij Sui Illmum et
Rndum Episcopum Alaliens Suffraganeum et Officialem Glem Plocens pro Judi-
cijs Praesens Sub data in Plocko Frâ 2dâ Ante Fm Nattis GVMariae anno
Praesens per Mlem Rni Gnalem Providum Laurentium Synoradzki de Szasty
Authum adcitavit, Proinde Partem Eanae actae Judm Satisfecisse adinvenit
Quoniam verò Causa Eae in tuitu Obiecta per Subditos Bonor Parzen Lsae Hed-
vigis olim Lsi Bartholomaej Rusek Relictae Contis viduae matris tum Rosaliae
Agnethis Catharinae et Franciscae Filiarum de Bonis Wolowa Subditarum
Colligatos ex Bonis Eisae Wolowa Praedictar Subditar evectionis Promota
esse deducitur quae Sine Inquisitionibus Decidi nequit, Proinde necessa-
riam esse Inquisitionem per Partes in Comparitionem Intrantes pro Sequenti
Judicior Sukr Cadentia in Bilsko exalternata Celebranae ~~expediendae~~ ad Con-
tenta Trnor et Maonum Utrarumq Partium expediendam Censet pro quo
Trno expediendar inquisitionum Suprascripti tam Illmus Episcopus
Alaliens Dominus quam Gsus Rakowski Tenutarius Possessor Bonor Parzen
Lsos Casimirum Zeleak Franciscum Ternfabrum Albertum ~~Jannem~~ Zimiak Advoca-
tum Danielem, Martinum Adamiak Praedictae Lsae Hedvigis olim Bar-
tholomaej Rusek Relictae Contis cum Filiabus Sanguine Junctos Statuant
Termino Conservato.

Inter Illrem Rndmum Felicem Cancum Cadlem Plocens Patruum et Gsos Lucam
ac Hiacynthum Filiastros Ciestinskie Actae per Eunae Perillrem Rndmum
Cancum Plocens et Gsum Lucam Ciestinski Suis et Fratris Filiastriq
Sui nne Plter et JMcos Clementem Nakwaski Succamerarium Vissogro-
diens et Susannam de Gembarty in vicem Conjuges Cittos dati per M. Paulum
Pilichowski Zupparium Vissogrodiens Inscrum Plentem et Mcum Alber-
tum Josephum bini nnis Nakwaski Notarium Terrem et Crens Visso-
grodiens Adcit per G. Bonaventuram Ciołkowski Comparens et Secum
Judlter Controvertens quar Partium Controversijs in Judm Suum Inductis
Exauditis Judm Decidendo ~~Citt~~ Termino tam per Decretum Ante Acti
Judicij Sui ~~Conservatos~~ Iniunctae adcitationis Succor olim M. Alberti
Nakwaski Notarij Terris et Crens Vissogrodiens Conservatum quam ~~ac~~ ex adci-
tationibus binis Prima quae Satisfaciendo Decreto anteacti Judicij Sui
de Actu ejus Frâ 2dâ Ante Fm Sancti Mathaej Apli die videlicet 19 Men-
sis Septembris Anno 1768 in Castro Vissogrodiens per Providum Michaelem
Paszewski de Hizdzino Authum ex Parte Illris Mci Nakwaski Succa-
merarij Terrae Vissogrodiens Cons M. Albertum Nakwaski Notarium
Terrem et Crens Vissogrodiens ad Bona Nakwasina altera ex Parte Perillris Rndmi Felicis
Canonici Cathedralis Plocens Patrui et Gsorum Lucae ac Hiacynthi Olim
Gnosi Antonij Ciestinski Filior fratrum inter se Germanor Contra JMcos
Clementem Nakwaski ~~Succamerarium~~ ~~Viss~~ et Zusannam de Gembarty

olim Mci Ignatij Gembart Subjudicis Terræ Dobrinensis Filiam Contem
Vicem Conjuges Succamerarios Terræ Dobrinensis revisicando Causam mote
ob Mcm Ignatij Pawłowski Consuccessoris interruptam Sub data in Plodie
Feriâ 2da in Vigilia Festi Sancti Laurentij Martyris 1773 per Mlem
rentium Synoradzki de Szasty Authum ad Bona Cielino officios
Editis Prudentes Judm decernit Quatenus ad affectationem Partis Mp
Alberti Małuwaski Notarij Trnis et Crem vi Processus uti ad Causa
Presens Primo intuitu adjtati Documenta causam Cam eorumdem a
vium Sibi tam Principaliter agentes quam adjutati Pravio Conseri be
do Summario per Judm reviso tam manualium per Copias quam Au
thor per extractus et explendo Juramento Super realitatem Commoni
tionis pro Futura Judicor Suor in Bilsko alterata Celebrand
dentia Sub Succumbitione in Causa per aliquam Partem Contravenien
Commonicant T.C.

Inter Mlem Adm Rndm Adamum Zukowski Præpositum in Gura Act per
G Bartholomæum Stępkowski et Gsos Stanislaum et Andream Dłuscz
kie Cittos per G Alexium Kwarski Tandem de Consensu Partium U
rum Causa Presens reiita ad Inscriptionem in Actis ad Dis judicat
nem Eius Causa Jncidens T.C.

Inter Eam Act per Eum et Gsum Idziarski per Eum ut Supra Simile
Decretum.

Inter Mlem Rosaliam Sokołowska Relictam Gsi alberti Trębiński Con
tem Relictam Viduam Matrem et Constantiam ac Joannem Filium
Filiam Podleckie Actores per Eam Matrem Suo et Pupillor Suor nne
Plter et Gsum Andream Podlecki Cittum et Act Plter. Comparens et
Seum Jdelter Controvertentibus quam Partium Controversiæ in Judm Sup
um Productis Exauditis Judm Decidendo Trnos Partium Utrq Sup
um ad Judm editas Suspenso Toto negotio necessariam esse Con
sionem Judicij Sui Aut Gsor Camerarior in Fundum Dor Kędzie
rzyno, Karolam Capitato tempore facta tempestiva de adven
suy Avisatione Conducendor adinvenit, Quod Judm Unius ubi Duo
Duor Ubi Tres Absentia non Obstante mutuo Partium Sumptu Con
scensuum de Sorte Substantiaq Mobili ac Jnmobili Patris olim Gsi
Alberti Podlecki Tam in Bonis Kędzierzyno quam ubivis reperibili
quiret Jnvestigabit, et eo Intuitu Comportationem Documentor per quem
Competent pravio Juramento demandabit Legalitatem transactionum Co
gnoscet, Resolvet, Cassabit vel approbabit Scriptiones Locationes Considera
bit discutiet, Solutionem Cui et à quo Competerit Jniunget Satisfactio
nem Omnimodam Cui et à quo provenerit præstandam Sententiabit,

Partes

Partesq in Omnibus et Singulis Prætensionibus pro exigentia Totius Negotij Legis Justitiæ Terminor ac Documentor nihil intactum et Irresolutum relinquendo cum Expediendis Inquisitionibus ac excipienæ Juramentis finaliter Decidet disjudicabit et moderabitur Cuius Decisioni Partes Parere et Acquiescere ac Judicatum Pati Sub Pœna Bnis Super Parte Contravenien Publicanda debebunt et Tenebunt Luita Pœna ~~Trium~~ Septem marcar Polonæ Parti per Partem Compensanda Judicio vero Suo totiæ in instanti Sub Seorsivo Rigore Pœnæ Bnis Solvenæ pro quo Condnis Trno Partes quos voluerint et negotium Poposcerit adcitent adcitandi Comparere ac Judicatum Pati Tenebunt Decreti Præsenæ vigore

Inter Gsum Joannem Trębiński Actr Pltr et Mcum Stephanum Cieszewski vexilliferiæ Chaliciensis Cittum per G. Łączyński et quoniam Comparens Mci Stepham Cieszewski Citti ab inscripta Comparitione temerarie Recedit et Eunæ Principalem Suum Condemnare Permittit Proinde Super Eoæ M: Cieszewski disparente in lucro Solutionis Summæ Cum Provisione Permittitur Condemnatio pro qua Peragenda ad M. Loci Capitaneum Remittitur

Publicatio

Inter Illrem Adm Rndum Joannem Kamieński Præpositum Rosciszeviensem et alios Actr Bartholomæum Palmoski Borzeviensem tum Conventum Plonscen Carmelitar tum et alios Actr per G. Franciscum Sulinski et Gsum Lucam Guminski Suo ex interesse Cittum Pltr Et quoniam G. Michael Lukowski Originaliter Cittus præsens in Trno disparet et se in Lucro Solutionis Summæ Testamento Ultimæ Voluntatis legatæ Condemnare Permittit Proinde Super Eoæ Gso Lukowski Permittitur Condemnatio Cum G. vero Luca Guminski Causa Præsens ad Convictionem Disparens Suspendit Ulterioris fortis finalis faciens executionis rne non

Publicatio

Inter Famatum ac Spectabilem Onuphrium Keynik Anteactum Advocatum Plocensem Cittum Pltr Gsum Dominicum Kowalewski BCP. Cittum per G. Olszewski Gsum Petrum Kochański Notarium Civitatis Sacræ Regiæ Mattis Plocensem Cittum Pltr Comparens et Secum Judlter Controversiæ quar Partium Controversijs in Judno Suum Inductis Exauditis Judm Decidendo Citationem Partis Actoreæ Parti Cittæ Suum ad Judm Editam Quoniam Causa Præsens ex actoratu Famati ac Spectabilis Onuphrij Keynik Civitatis Sæ Ræ Mattis Plocensis Consulis Conæ Gsos Dominicum Kowalewski Burgrabium Crensem Plocensem et Petrum Kochański Notarium Eiusæ Civitatis Plocensis Personas Nobilitares Instituta esse Probatur Proinde Foro Causæ huic Competenti adinvento Partibus procedere mandat in Procedendo Resolvendo Suspensionem per Decrum Crensem Plocensem Sub actu Feriæ 2dæ pt Dm Conductus Paschæ Proxæ nimirum die Decima Nona mensis Aprilis Anno præsens inter Partes Præmissas Prolatum ad finalem determinationem negotij Principalis in Apellatione cum Famato Luca Wirzgocki

Wirzgodzki Pendentis factam Uti in Causa honoris moram non Patien
Resolvendo Quando quiq Judicio Suo deductum est Gsum Dominicum Kowa
wski B.C.P. Famatum ac Spectabilem Onuphrium Keynik Anteactum A
vocatum et Civem Civitatis Sae Rae Mattis Plocenae maonem ex Parata Cop
Coram Actis Advocatialibus Plocenae Feria Tertia in Vigilia Festi S. Ma
Apostoli Die Vigesima Tertia Mensis Februarij Anno Presenae facta
bis Laesivis Partialitatem et incapacitatem Eiae Famato Keynik imputantibus Circomscrip
se Gsum vero Petrum Kochanski Civitatis Sae Rae Mattis Plocenae Nota
rium Praemissam maonem Laesivè et Circomscriptivè factam ex mu
re Officij Sui Notariatus ad acta Advocatialia Suscepisse quo Circo
Studendo Justitiae et aequitati Providendo Intaminato honori Spectabi
et Famati Onuphrij Keyniki toties munera Civitatensia tam Advo
tialeaqm pro Consularea Judiciosa ex meritis et Condigna Capatitat
Obeuntis nec Cuidam qua Conscientiosi Viri Partialitati Subiecti J
dicium Tam GG. Dominicum Kowalewski Burgrabium Crenae Plocenae q
Petrum Kochanski Notarium Civitatis Plocenae et quiq Gsum Kowa
wski pro praemissa Maone Circomscriptivè facta jam autem Notan
pro Eiusq maonis Susceptione, Utrosq Punibiles Judns Sententiat
Decernendo Quatenus Turrim Castri Plocenae Superiorem hinc et a
Actu Decri Praesenae in Sex Septimanis ineant Eiusq Sessione
per Spatium trium dier Continuent et expleant nec non in egre
de Turri per Paenam Duplicem Quatuordecem marcar Polonae
ti in Trno egressus Sub Paena Bnis tam quo ad Sessionem Tu
ricam quam et Solutionem Marcarum Coram Actis Crenae Plocenae
Circa maonem in Casu Contraventionis facienae ~~Solvant~~ Publi
canda Parti Actoreae Solvant et realiter enumerent Judicio vero
Suo Per medium Jnmstanti Sub Eoq Rigore Paenae Bnis ex Re
gestro Paenalium extendendo Solvenae ac Nihil Ominus Supraven
ptam maonem de Actu exaratam Circomscriptivè factam ad Pri
mam Partis Actoreae requisitionem ~~Eliminandam~~ ex Actis Advoca
tialibus eliminandam Censet ac Judicat; Famatum vero ac Specta
bilem Onuphrium Keynik ad quaevis Obeunda Officia Conditioni
Suae Competentia ex ejus Condignis Gestis et meritis nulli Partiali
tati non Convenienae Capacem et Idoneum Judicium agnoscit ac Sempe
habere Vult Decreti Praesenae Vigore.

Inter Perillrem Rndmum Antonium Zdzienicki Cancum Cadlem Plocenae
Actorem Pltr et Famatum Fabianum Starogrodzki Anteactum Proconsu
lem Cittum Pnaliter et Famatos ac Spectabiles Onuphrium Keynik Ante
actum Antonium Sikorski modernum Advocatos et Gregorem Bogu

szewski

Boguszewski Consulem Plocens Cittos Suo pro interesse Pbri Compa-
rens et Secum Judiciter Controvertens suar Partium Controversijs in
Judicio Suum Inductis Causidicis Judex Decidendo Finem per Decretum
Anteacti Judicij Sui injungendi et expediens Inquisitionis Inter Famatu
Starogrodzki ab Una et Magistratum Civitatis Sae Rae Matris Plocens Parte
ex altera Conservatum tum Suspensionem Pri Negotio Principali ut pote
in alterata Partis Actoreae per illud Decretum Factam Resolvendo Quando
quidem Judicio Suo Palpabiliter Constat Famatum ac Spectabilem Antonium
Jedrzejewicz Modernum Proconsulem nec Magistratus et Communitatis Cittis
Sae Rae Matris Plocens Fine probrahendae Solutionis Summae Sexaginta Aureor
Hungarical per Peillrem Andream Antonium Jedrzejewicz Canonicum Cathlem
Plocens in Exiduas necessitates Totius Magistratus et Communitatis Cittis Sae Ra
Matris Plocens ad Commissum Pretorianum per Magistratum Subscripe
data Decretum Remissionis Fra Secunda pt Dm Invocavit Quadrlis Anno
Presenti ad Officio Cme Plocens Suum ad Judm effectiss e Subalternum vero in
Judicio Suo Anteacto Sub Actu Feria Quarta Pridie Festi Sacratissimi Cor-
poris Christi Domini Scilicet die nona Junij Anno Eor in Plonsko et Retrac-
tione Judicior Incidens Inter Eunq Peillrem Andream Antonium Jedrzejewicz Can-
cum Cathlem Plocens Principaliter Agentem actorem ab Una et Famatum Specta-
bilem Antonium Jedrzejewicz Modernum Proconsulem Emuphrium Zeymik
Adamum Kulpinski, Antonium Sikorski, Totumq Magistratum à Secundo et
Spectabilem ac Nobilem Fabianum Starogrodzki Anteactum Proconsulem Cujus
Cittis Sae Rae Matris Plocens à Tertia Partibus Prestatum per Prefatum Mtm
ac Spectabilem Jedrzejewicz Famato ac Spectabili Starogrodzki Prosequendo
quod Summa Suprascripta Sexaginta Aureor Hungarical à Parte actorea Acce-
pta non in Publicas Necessitates Sed in Privatos Usus Ejusq Famati Starogrod-
zki Conversa eo ex motivo Cum Suspensione Resolutionis Causae Suum per Judm fa-
cta praedictum Decretum Expediena Inquisitionem Famatoue Spectabili Jedrzejewicz
ac Magistratui Concessam in Probationem Obiector Procuratore Eunq Spectabi-
lem ac Famatum Jedrzejewicz Modernum Proconsulem Suprascro Decre-
ultimario Contravenisse nec Suam Inquisitionem in Probationem Obiector
Famato ac Spectabili Starogrodzki ad Summa in Propios Ejus Usus Conver-
tenda debuerat Educere Voluisse ac Esse Famato ac Spectabili Starogrodzki in
emunerationem ab Obiectis et deductionem in Publicas Necessitates Civitatenses Pre-
misse Summe Erogationis per neglectam Subscriptionem Testium expedire
Concessisse Quoq in Judicio Eunq Spectabilem Jedrzejewicz post tot Danos
anhaetus Juris Peraptos temerarie Se se Sistisse Ejusq in Obiectis Succubis
isse, [illegible] ex documentis Partis Actoreae deducitur Peillrem Andream
Antonium Jedrzejewicki Canonicum Cathlem Plocens mediante Consensu Prae-
viano Die Vigesima Secunda Julij in Plocko anno 1769 datuato manibus Propri
is Antonij Sikorski et Advocati, Jacobi Matuszewicz Antonij Jedrzejewicz
Alberti Piekopowicz et Adami Kulpinski, Alberti Prazkulski, Lucae Wiazgolski,
Consulum, et aliorum in Praemisso Consensu Specificator Inne totius Magistratus
subscriptis ad Scripturam manuale in Eor Consensu post Sub Scriptiones Civium
Praefator Sub data die Vigesima Sexta Novembris Eor Anno in Plocko datu
atum Summam Sexaginta Aureor Hungarical in necessitatem Publicam
totius Civitatis Sae Rae Matris Plocens ad requisitionem et Petitam Nbls

Religium Decri. Vide in Pagina 2da. ae.

Inter Gsum Josephum Zottowski Actr Pltes Et quoniam G: Valentinus
Zottowski P.C.P. Cittus Pnes[ens] in Jnto dispa[rens] Pltes se Pltes in Judicio
Stitit tamen Comparitionem Inscribere renitet et se Condemnare Permit-
tit Proinde Super Eos Citto in Loco Ultimanae fortis Finalis Faciendae E-
cutionis Pne Cadivisione Sortium Bonor Jamionki Cassationis quarun
Cessionum et aliar Transactionum ex nullo dato et accepto Subsecutar
Solutionis Summar cum Provisionibus Provenient[ibus] reddendi pro perceptis
Proventibus Calculi ac aliar Juriar Actr illatar Permittit Condemna-
tio et pro peragenda executione ad M. Loci Capitaneum Remittit Publica-

Inter Eund[em] GG. Josephum Zottowski Ewd[em]nis Wloczewski Antonium Pare-
tom Adamum Filium et Jacobum Dzięgielewskie tum Mtrem Dm Gnal
Providum Antonium Jasinski de Sikorz Authum et Juratum Actorem
per Eund[em] G. Zottowski Suo et aliar Actr nne Pltes Et quoniam Gsus Va-
lentinus Zottowski P.C.P. et alij Citti Pnes[entes] in Jnto dispar[ent] et se
Condemnare Permittunt Proinde Super Eis[dem] in Loco Ultimanae fortis Fi-
nalis Faciend[ae] Executionis Pne attentatar violentiar Permittitur Con-
demnatio et pro peragenda executione ad M. Loci Capitaneum Remitti[tur]
Publicatum

Inter Gsum Ignatium Pintowski Actr Pnalitet et Gsum Albertum Nielski Cit[tum]
et Actorem Pnalitet Comparen[tem] et Suum Judicem Controvertent[em] quar Partiu[m]
Controversiis in Judio Suum Juducta exhauditis Judio Decidendo Citatio-
nes Partium Utrarumq Suum ad Judm Edictas Quando quidem Judicio de-
ducitur G. Ignatius Albertum Nielski Bona Sękowo per Contractum Ar-
datorium Ultimanalem Arendatorium dimisisse mum Cuius triennalis Pos-
sessionis Summam Mille Octingentor Tyne à Gsso Pintowski
levatum fuisse finito biennio Possessionis Sua Jntuitu Variar erogat-
tar expensar Varijs Militibus Transeuntibus Obstante recessu ab Arenda-
toria Possessione Complanationem Sub data Vigesima Quinta Julij An-
no 1770 in Plocko datuata inter Eund[em] Gsum Albertum Nielski Ab
una et G. Ignatium Pintowski Parte ex altera, in Conscripta Summam Sexcentor Tyne
in Usum erogatar Expensar Gsō Pintowski realem agnovisse et mum
Ewd Summa Ducentum Annuum Scilicet Millesimum Septingentesi-
mum Septuagesimum Secundum Continuanda Possessionis in extenua-
tionem premissa Summa Prolongasse in determio Cuius Anni Jam
post expiratam Possessionem Scripto manuali Quietatorio Sub data
Prima Augusti Anno Eod in Bonis Sękowo datuato Prefatum Gsum
Pintowski Tenutarium Possessorem Una cum Succonibus ejus de Praten-
sionibus Contris nihil relinquendo aequietasse Premissamq Quietatio-
nem Mane Fra Sexta ante Dm S. Thomae Apli Scilicet die Decima
Octava Mensis Decembris Anno Eod Coram Actis Cren Plocen Praepositur

Taxat

Tacta „Indebite reclamasse quo Circa Prudendo Justitia et aquitati Caßata Supra de Actu exarata mnõe uti Illegaliter Subsecuta Prædictum Gõum Albertum Sielski Judẽm incompetenter agere adinvenit rne verò Indebite verò Penas ad autoratum Gõi Pintowski Pratensis ex Clementi a Judicij sui Ejus Gõso Alberto Sielski Indulgendas habere vult. Utrisq; Partibus in Futurum Præsens ex Causa perpetuum Imponit Silentium ~~decernendo~~ Rigore Quantum Interest Summam Centum Florenor Polonj Complanatione Præmissa præmustoditam ex Scorsivam Summam pro adoribus ex manuali Quietatione apparentibus et ex Scripto manuali Scorsivo die Decima Quarta Septembris in Ogrodzkie 1771 datuato in Unum efficiens Summam Centum Octuaginta Octo Florenor Polonj Juxta per Ejus G. Albertum Sielski Agnitam Judẽm Sententiat Quatenus Ja Gõus albertus Sielski Quotam Superius exaratam Centum Octuaginta Octo Florenor Polonj Citra Provisionem in et pro Vigilia Festi Natalis S. Joannis Baptistæ in anno Futuro Incidenti Coram Actis Cmẽ Plocens Sub Pena Dmis Circa maonem faciendam Publicanda ad Manus Gnõsi Ignatij Pintowski Solvat et realiter enumeret Juxta Pena Trium Marcar Polonj Parti in Dño Solutio ni Præfixo et Sub rigore Coa Judicio verò Suo totius in Instanti Solvenda Decreti Præsens Vigore.

Inter Gõum Martianum Ciotkowski Actorem Pte ex Bonaventuram Ciotkowski Perfidos et Infideles Alexandrum Hirurgum Salomonem Judeum et Jacob Plocens Citatos Pte Comparentes et Secum Judiciter Controvertentes quarum Partium Controversijs in Judio Suum Judm Productis Exauditis Judex Decidendo Citationem Partis Actoreæ Parti Citatæ Suum ad Judm Editam Judm Decernit Quatenus Perfidus et Infidelis Salamon Jekowicz et Alexander Cyrulik Convicola Civitatis Plocens Insistendo Scripto manuali de data eius die decima Septima Junij anno 1762. In Folio datuato in Actibus Suprascror Judeor Subscro Summam Quingentor Tynf efficiens in Flor Polonj Summam Sexcentor Florenor Polonj una cum provisione dempta Summa Trecentor Octuaginta Duor Florenor Polonj ex binis Quietationibus Prima Sub data 2da Julij anno 1771. altera Sub data Decima Quarta Junij anno 1768 manu Gnõsi Martiani Ciotkowski Subscriptis apparente in residuitate Nonaginta Octo Florenor Polonj Debita in et pro Feriâ Secundâ post Dm Sanctor Omnium in anno Præsenti Incidenti Coram Actis Cmẽ Plocens Sub Pena Banitionis in Casu Contraventionis Circa maonem faciendam Publicanda ad manus G. Martiani Ciotkowski Salvis adhuc Sibi „aliq.“ in Dño Satisfactorio Legales reproducent quietationes „quietationibus demonstrandis“ Solvat et realiter enumerent Juxta Pena Trium marcar Polonj Parti in Dño Solutioni Præfixo et Sub rigore Coa Judicio verò Suo totius Instanti Sub Scorsivo Rigore Pena Dmis Solvenda Decreti Præsens Vigore.

Inter Cunæ Marianum Ciotkowski Acto per Bonaventuram Ciotkowski
Equoniam Perfidi et Infideles Herszek Jelkowicz et Jakubowa Poznan:
ska Ob Infidelis Jacobi Poznanski Relicta Consors Vidua Judæi et Mer
catores Plocenæ Præsens in Trino disparent et sem lucro Solutionis
Summa Condemnare permittunt Proinde Super Super Bona Citti
Permittitur Condemnatio pro qua peragenda ad m. Loci Capitaneum
Remittitur
Publicab.

Inter Religiosum in Xto Patrem Nicolaum Ciotkowski Conventus Plocenæ Or
nis S. Benedicti Lectorem Acto per J. Bon. Ciotkowski Et quoniam Succes
res Ob Infidelis Jacobi Lewkowicz Judæi et Incolæ Plocenæ Præsens in
Trino disparet et se Condemnare Permittit Proinde Super Bona Citti
in Lucro Solutionis Summa Cum Provisione Proveniente Permittitur
Condemnatio pro qua peragenda ad Mcum Loci Capitaneum Remittitur
Publicab.

Inter Perillrem Dnm Adamum Thomam Mochowicz Præpositum Eccle
Tituli S. Laurentij in Siepc Fundata Acto per J. Mathiam Mazurc
ski Juscium Plenipotentem Equoniam Synagoga Judæorum Plocenæ
Præsens in Trino disparet et se Condemnare Permittit Proinde Super
Ejus Citti disparens in Lucro Solutionis Summa Cum provisione
proveniente permittitur Condemnatio pro qua Peragenda ad m. Loci
Capitaneum Remittitur.
Publicab.

Inter Meam Salomeam de Suszczynskie Ob Mei Josephi Maturzewicz De
piferi Brestens Lithuaniæ Acto per J. Adamum Laczynski Juscium Ple
nipotentem Et Egnosum Gabrielem Slitecki Citatum per J. Bartholom
eum Slepkowski Deciendo Citationem Partis actoreæ Parti Citatæ
um ad Judm Celitan Suspenso Toto negotio necessariam esse Con
scensionem Judicij Sui aut Jor Camerarior in Fundum Bonor
Godlice et Agror Captato tempore
Meæ Cunæ Lecta tamen veracitate Sui Tacta tamen tempes
iva de adventu Sui Asseratione Conducendor Sadinvenit Quod Judm
Unius Ubi Duo Duor Ubi Tres Absentia non Obstante multeo Par
tium Sumptu Condescenserum de Sorte in Fundo Bonor Meyem
no Medioen Principalior Alias Agro Certo non cupato Prout De
creto Comitialli Divisionis anno 1751 adjudicato in Cujus nan
estat Mei Maturzewiczom Adjudicato Inquiret, Investigabit,
Inquisitiones Expediet Juramenta Recipiet de Possessione Eius
Agri Antiqua et moderna Indagabit et quod si Eius Agri Pos
sessio Partes Citta in Competens deducetur Cunæ prore Cuius In
tererit restituenæ dellarabit et Injunget Calculum S. Justæ Debe
bitur Partes in Omnibus et Singulis Pretensionibus nihil in in
tactum et Irresolutum relinquendo pro exigentia Legis Justitiæ Fnor
Documentor decidet Dijudicabit Cuius Decisioni Partes Præ
et Acquiescere ac Judicatum Pati Tenebunt Cuita Pœna Septem
Marcas

Marcar Polone Parti per Partem Compensanda Judicio Suo totiq in instanti Sub Pena Bmis Solvenda Decreti Presene Rigore.

Inter G. Joannem Szczyminski Acti Reum Laurentium Bromirski Ereoni am Gnis Gabriel Zdziarski Citus Presene in Trno disparet et se Condemnare Permittit Unde Super Eoq In Lucro Solutionis Summa cum Provisione provenere Permittitur Condemnatio pro qua peragenda ad Dm. Loci Capitaneum Remittitur. Lublicati

~~Inter Gnos Abbatem Cisterciensis et Bartholomeum de Szczekocinie Judicem Con= tinge Actis pro rotantium Suo et Reontis Subdne Citet et~~

Inter Gnos Adamum Mitochowski Camerarium Terrem Plocene et Rosaliam Krzyzanowska Juviem Coniuges Lucam Sulborski Acti Citationem Stanislaum Mitochowski Suo et aliorum Actis nne Citet et Gnos Josephum et Bogumilam Machalinska Juviem Coniuges Parentes Martinum Bernardum Filios Citos per G. Bartholomeum Slepkowski Comparens et Secum Justis Controvertens quar Partium Controversijs in Judio Juum Inductis Exactis Judio Remittit Causam Praveta ad Dnum Commissarium Decro Judicij sui Fra 4ta Pridie Festi Sacratissimi Corporis Christi Domini Scilicet die 3nâ Junij Anno Presene in Casu Partes Prolato Captato tempore assignatum pro finali Resolutione Cum Rigore in Decreto Superius de Actu Expresso et Terminus Conservatq

Inter Religiosum Jnstum Patrem Ambrosium Ciotkowski Conventus Plocene Ordinis S. Dominici Superiorem ac Totum Eum Conventum Plocene Actos pro Eum Religiosum Suppriorem Suo ac Totius Conventus Plocene nne Citos et Synagogam Plocene Citatam per G. Valentinum Zoltowski Comparens etc Judio Jnsistendo Scripto manuali manu et Charactere Judaica datam et Annum expresso Summam Restantem Decem Aureor Hungaricalis ex Summa Majori Viginti Quinque Aureor Hungaricalis Provenientes Pro Illrem Mcam Podczaska Relictam Viduam Castellanam Gostinene in Suffragium animae obm Mariti Sui Conventui Plocene Ordinis Sancti Dominici Cessam Citra Provisionem niet Pro Fra Secunda post Dnm Omnium Sanctor in Anno Presene Jnvadene Coram Actis Ctene Plocene Sub Pena Bmis in Casu Contraventionis Circa Maorem Faciendam Publicanda ad Manus Eius Conventus Plocene Solvat et Realiter enumeret Quita Para Trium Marcar Polone Parti in Trno Solutionis Prefixo et Sub Rigore Eoq Judicio veri Suo totiderm in Jnstanti Solvenda Decreti Presene Rigore Decernit Quatenus Synodus Plocene ac Spectabilis Fabiani Starogrodzki illo tempore Proconsulis accommodasse Eunq Jamatum Fabianum Starogrodzki Scripturam Premissum manu Propria Subscripsisse, Jnsuper Prefatum Jamatum Starogrodzki Stante Jurisdictione

Sica

Sua Proconsulatus, Quietationem in Vim Expeditionis Bellicæ ex Civitate Plocensi Pratensi et debitæ à Mco Nobli Casimiro Præfecto Exercitus Confederationis Districtus Plocensis Super Summam Mille Sexcentor Florenor Polonor Die Vigesimo Quarto Augusti Anno Dni Currenti Civitatis Plocensis datam Actusq; Officij Consulatus Civitatis Sæ Regiæ Matthiæ Plocensis Feria Secunda Ante Festum Sanctarum Hedvigis et Theresiæ Virginum Proxima Die Undecima Mensis Octobris Anno Domini 1773. Oblatuatam Suo in Judicio Proconsulatus Præmissam Summam in Fundamento Supravsen Pratorianæ Consensus Sub Antenon data per Supravsenos Consules Subscripti Evenienda Severam Militum executionem Supravsendi Mci Nobli Casimiri de proprio Antequam Præmissum Potuerat Contrahere Onus Pacificasse, Spectabilis verò ac Famatus Antonius Sikorski Pravsentaneum Advocatum Onuphrium Heynik, Gregorium Boguszewski ad Pravsens Comparere, Præmissam Expensam Famati ac Spectabilis Starogrodzki tum et Summa à Perillri Rndmo Antonio Jedrzeiewicz Canco Cathli Plocens, Contractam in Publicas necessitates Civitatis Plocensis Sæ Regiæ Matthiæ Plocensis Ob nimiam Executionem Militarem erogatam agnovisse Super quam erogationem Publicam tuendo Securam Integritatem Civium ad Comprobationem Juratorian in attendentia Prefator Civium Comparentium se se trahit Proinde admissibili Eor Famato ac Spectabili Fabiano Starogrodzki ad Juramentum ad inventa pro ut Summa Prædicta Sexaginta Aureor Hungaricalor à Perillri Rndmo Canco Cathli Plocens ad Consensum Pratorianum totius Magistratus Sæ Regiæ Matthiæ Plocensis Contracta non in Proprios Usus Eiusq; Famati ac Spectabilis Starogrodzki sed in Publicas necessitates totius Civitatis Plocensis Sæ Regiæ Matthiæ Plocensis Conversa et erogata et addatur Mcis Judicio Suo Adstans ad pronuntiandam Supravscripti Juramenti Rotham Suum per Judicem Deprompt Idq; in instanti tanq; Idem Famatus ac Spectabilis Starogrodzki Super Salem erogationem Præmissæ Summæ Rotha prout Supra Juramentum Præstitit quo attento Juramento Supravsera Pars Citta Videlicet Famati et Spectabilis Fabianus Starogrodzki Antonius Sikorski Pravsentaneus Advocatus Antonius Jedrzeiewicz modernus Proconsul Convenerunt Pratorianum manu Propria Subscribens Onuphrius Heynik, Gregorius Boguszewski una Cum tota Communitate Civitatis Sæ Regiæ Matthiæ Plocensis Summam Præmissam Sexaginta Aureor Hungaricalor in Publicas necessitates Civitatenses pro ut erogatam Juramento evictam ex Proventibus Civitatenses in Commoni Perapiendis inet Pro Feria Secunda post Festum Sanctor Trium Regum in anno futuro Incidenti Coram Actis Civitatis Plocensis Sub Pœna Decem in Casu Contraventionis Circa modum faciendi Publicanda Solvant et Realiter enumerent Lucita Pœna Septem Marcar Polonic Parti in Toto Solutioni et Præfixo et Sub Rigore Cedat Judicio Vero Suo totiens Instanti Solvendi Decreti Pravsens Vigore.

Actum in Rawaj in Terminis Commorabus Terrestribus Plorensibus Districtuum Plorens Simul et Bilsanensis Virtute Legis Die hodierna Protractis Feriâ Tertia in Crno Festi Omnium Sanctorum Juliget Die Secunda Novembris Mensis anno Domini Millesimô, Septingentesimô, Septuagesimô, Tertiô.

Inter Mcos Ignatium Franciscum et Josepham Mri Josephi Karski VicePalatini Terra Dobinens Comites Fratres et Sorores Inter se germanos Wendy Actores negotij ex Cittos Cassanda per Mcum Ignatium Wenda Suo et Corona aut ex Cibonne Lter. et Illmum ac Rndmum Casimirum Jn Rokitnica Rokitnicki Episcopum Alalien Suffraganeum et Officialem Gnalem Plocens Cta negotij ex adh Cassanda Gnalites Comparens et Secum Judlter Controversiens quar Partium Controversijs in Judm Suum Inductis exauditis Judex Dividendo Citatio nes et quiq exparte Actorea Videlicet Mcos Wendow et Karski Comiz gum Loco pergendo executionis pro Solutione Summa Mille Centum Tymf una cum Provisione à Supravera Summa Provenienti Contra Illmum et Rndmum Casimirum Rokitnicki Episcopum Alalien ac e converso ex parte Eius Illmi Comes Mcos Wendy et Karskie pro Cassatione Processus et in negotio deliberatione ab Impetitione Solutionis summa Mille Centum Tymf Per Partem Originaliter agentem pretensa Suum ad Judm Edi tas tum Remissionem ab Officio Cren Plocens Feriâ Secunda ipt Dmi Jn vocavit Quadlter Prsta Scilicet die Prima Mensis Martij anno Presen obstante maone Coram Eius Actis Cren Plocens Sabbo post Cyprea anno Labentis ~~1760~~ Illmi Rndmi Episcopo de nullitate et Invaliditate Scri pti Certi Reversalis Subsecuta ad Jet Judm factam Resolvendo. Quoniam Judicio Suo deductum est per Decretum Castren Plocens anni 1761 Inter Perillrem Rndmum Rokitnicki Archidiaconum Pultovien et officialem Gnalem Plocens ab Una et Mcos Cunegundam de Preciszewskie Rokitnicka Matrem Ignatium Josepham et Franciscum Filios et Filiam Wendy cum ott Mco Valentino Wenda Pincerna Bracla vien in Primo Thoro Pro creatos ac Ipsum met Mcum Thomam Rokitnicki Dapiferum Dobrinen Secundarium Mantuum Comitum Gyorum Wendow Victricem à Secunda atq Mcum Stanislaum Precisz ewski vexilliferum Plocens à Tertia Partibus Latus Summam ~~Centum~~ Millê Tymf Centum Tymf ingna lem liquidationem Summae ott Mci Valentini Wenda Pincerna Bracla vien Fatis derelictae ad Summam Viginti Septem Millium Ducentor Triginta Sex Tymf et Sexteniorum Dcos Computatam Subintrasse et ob non remonstrationem reversalis Scriptum Super Premissam Summam à Perillri Rndmo Rokitnicki Archidiacono Pultovien pro ut Eam rec pere debuit Jn rem Perillris Rndmi Mathiæ Precisz ewski Canonici Ca thedralis Plocens dati Licet Liquidam annotasse tamen Vindicationem Eiusq apud quem ex defectu Scripti Certi reversalis Mcis Wendow mo dernis Autoribus positivam non determinasse Mcos vero Ignatium et Fran cisum Wendy atq Josepham Mci Karski Comitem ott Mci Valentini Wen da Pincerna Bracla vien Directos Successores et ad omnes Summas

Competitores

Extradidit S.J.

Competitores in Fundamento Suprascri Decri Curie Plocens recuperato Scripto Certo Reversali post Fata Ob Perillris Andrei Mathia Preciszewski Cancellis Plocens moderni Actor Avunculi germani de data ejusdie Vigesima Septima Junij Anno 1751 manu Propria Perillris Andrei Rokitnicki Subscripto receptionem Summae Mille Centum Tyne per Eum Perillrem Andream Rokitnicki ab Ob Perillri Andreo Mathia Preciszewski Clanficante literis q. missibilibus ad Meam Cunegundam de Preciszewskie Rokitnicka Matrem Wendow Matrem ab Illri Andreo Mathia Preciszewski Fratre et Avunculo Germano Scripsis die Vigesima Septima Decembris Anno 1756. exolutionem Summae Suprascriae Mille Centum Tyne dentibus Suffulto tum et Sub alternis Supradicti Perillris Andrei Rokitnicky propriis Sub die Vigesima Augusti anno 1758 ad Perillrem Andream Preciszewsky directis Scriptum Predictum Reversale restituerum et Originale Scriptum Rokitnicki Praemissam Summam Centum Mille Tyne a Perillri Andreo Preciszewski datum Certiorem per Perillrem Andream Preciszewski Laudationem Per Perillrem Andream Rokitnicki Summae Praemissae aptionem enarrantibus inito pro Solutione Praemissae Summae Mille Centum Tyne ad officium Curie Plocens Predicto Illmo et Andreo Rokitnicky Suffraganeo Plocens qua Superviventi Summas Wendorianas Obloquente Suprascro Decro Curie Plocens in Conquisitionem Bonor Moyssey Convertenti Circumstantiarq esse Suprascriarum literar et Scriptor quam ad onem Instituisse Illmum Vero Andreum Rokitnicki Citum Causam Causa in Primis Judicior Curie Finis prorogatione effectuata dilatasse, in Secundis Vero Finis pro dilatione Monimentor Lege Abrogata se se recepisse, et post Coram Actis Curie Plocens Sabbo 9r Cineres proxemo Scilicet die Vigesima Septima Mensis February Anno Presens denullitate Scripti Reversalis Supremus de data et anno expressi quod Summa Suprascripta Mille Centum Tyne ab Ob Perillri Andreo Preciszewski Cancellario Plocens per Andreum moderni Suffraganeum non fuit recepta, et Scriptum Predictum reversale Vacuae datae querulatum esse eos et motivo Remissionem ab Officio Curie Plocens ad Superium Judex effectuse Ob Cuius Judicijs Condemnatuam se Remisisse Curiae Illmum et Andreum Suffraganeum Plocens attenta Suprascripta manae nullitatem negotij Obscuro ad Actoratum Mei Ubendow Obiciendo Literas Certas de data earl die Vigesima Nona Junij 1751 anno ad Perillrem Andream Rokitnicky a Perillri Andreo Preciszewsky conscriptas Et debilitate manu aliena Scriptas Subscriptionem Suspectam modo primum die 25 Octobris anno 1758 ante Ipsam Incidentiam Causae agnitionem vera manus Predicti Perillris Andrei Preciszewski per Andreum Stephanum Zaleski in Predictis literis Scriptam et per Meam Cunegundam Matrem Procuratorie Subscriam ad Sublationem Scripti reversalis posteriorem datam Specificatas reposuisse, in Tribunal Supremus expressis damentoq Earum Literar ac manu Coram actis Suprascripta Summam Praemissam Mille Centum Tyne levaturum Abnegasse Scriptum Suprafatum reversale fine tantum modo levanda Summa daturum ad Praesens Judicium Intulisse, Quo Circa Predictum Illmum Andreum Episcopum Plocens Suffraganeum et Officialem Curie Plocens tam Super Probationem legalitatis manus Perillris Andreo Preciszewski Canti Plocens in literis die Vigesima Nona Junij Anno 1751 per Subscriptionem Positae, quam pro ut Summam Predictam Mille Centum Tyne Juxta Obloquentiam Scripti Reversalis anni 1751

Continuationem Ejusdem Decri vide in Pagina secunda ab Eod

Inter Illmum et Rndmum Casimirum in Rokitnica Rokitnicki Archidiaco
num Lubliniens Suffraganeum et Officialem Gnalem Plocens actu Cassando
et negotij Citt Pltor ex Ipsos Stephanum et Thomam Zoltowskie Citt Cassando
actu negotij per Jo Stephanum Zoltowski Comparens et Judlter Seum Controvers
tens quar Partium Controversijs in Judio Seum Inductis exauditis Judio
Decidendo Aditaonem Loco Peragendae Executionis Parti Citte prot Solutio
ne Summae Unius Quadringentor Tymf ad Scriptum Manuale accommodatae
alterius Duodecim aureor Hungaricat ad Compartum verbale Concredita Su
um ad Judm editam Quando quia Judicio Suo Probatum est Jnsos Ste
phanum et Thomam Zoltowskie Jnodernos Autores ex Gnosor Adami et Ca
thanae de Drozdowskie Conjugum Filios ex Capite ex Jo Andrea Drozdowski Aut Pro
cedentes à Gnosis Francisco et Laurentio Drozdowskie ex Gnosi Michae
lis Drozdowskij Filijs Cuius vero ex Gnosi Andrea Drozdowski Repetitibus no
dosor Comparens fratribus amittalibus mediantibus Cessionibus manuali
bus Prima earum die Vigesima Aprilis in Kamionky anno 1768 altera
die Vigesima Quarta Januarij anno proxime 1773 in Draminko postrem
Rndum Balthasarum Drozdowski Decanum Bilscens Praepositum
in Biatta ex Gnosi Andrea Drozdowskij Filium Praedictor Jpsor Jean:
cisa et Laurentij Drozdowskich Patruum Germanum Modernor Compa:
rentium Avunculum Jus Successionum acquisivisse Proinde Praesens
Autoribus Competenti Actione adinventa Judio Parti Citte directe Re:
spondere mandat, Jn Respondendo Licet quia Illmus Rndmus Casimirus
in Rokitnicky Episcopus Alalens Suffraganeus et Officialis Gnalis Plocens
Scriptum Certum manuale per Jpsum Albertum Arkuszewskij et Rndum
Balthasarum Drozdowskij Decanum Bielscens Curatum in Biatta Si:
ne Specificatione Anni et Jmpositione Data Summam Ducentorum
Quinquaginta Septem Tymf pro eocemptis Lithuanicis Equis per Eun
dem Jpsum Albertum Arkuszewski protune Parti Citte Jnservient Rndo Bal:
thasaro Drozdowskij Datam cum declaratione restare cuiusq quota rededenda
inse Complectens reponit Eoq Scripto ac si in eum Summa Quadrin:
gentor Tymf accommodatae Debo tutatur Verum quoniam moderni actu Post
Sterilia Fata Praedicti ex Rndi Balthasarij Drozdowskij Successores et Juris
Successivi à Gnosis Francisco et Laurentio Drozdowskie Quaestores Scri:
pturae Scorsivum de data ejus diei Vigesima Augusti anno 1754 manu
Propria Illmi Rndmi Casimiri Rokitnicky Subscriptum in Bonis Proboszczowice
datuatum Super Summam Quadringentor Tymf modo accommodative
acceptam in rem Rndi Balthasarij Drozdowski Decani Bilscens Praepositi
ti in Biatta Aebonum Avunculi Germani Datum post Fata ejus Actrix
Capitls Plocens Sabbo Ipso die Festi Decolationis Sancti Joannis Baptae An:
no 1767 Oblatudatum reponunt Praedictam Summam Quadringentorum
Tymf aliam et accommodativam Supra Jato Partis Citte Scripto non Sub:
latam esse allegant, Jnsuper ad Praemissam Summam Testante eum
Quinta post Jm Jmmaculata Conceptionis Gloriosissimae Virginis Mariae

Rozum

Proxima Scilicet die Decima Mensis Decembris anno 1772 per Gnosum Stephanum Zoltowski Ob Rndi Balthasaris Drozdowski Sororinum Contra Illmum et Rndmum Casimirum in Rokitnica Rokitnicki Archidiaconum Pultoviene Suffragnaneum Plocene Coram actis Crene Plocene facta Seorsivam Quotam Duodecem Aureor Hungaricalis ad Compactum verbale ab Eoe Ob Rndo Balthasaro Drozdowski accommodatam esse allegant, et Respectu non Solutionis tam Summae Suprascriptae Quadringentor Tyne Scripto manuali assecuratae quam Seorsivae Quotae Duodecem Aureor Hungaricalis prout directi Succores officiose quaerulantur Satisfactionemq Indilatam Suo in Judicio efflagitant Actionem pro Solutione Praedictar Summar ad Praesens Judm moturos esse Probatur Quo Circa Studendo Justitiae et aequitati Gsum Stephanum Zoltowski modernum Comparene et negotium Praesens vindicantem ad Comprobationem Juratoriam prout Summa Una Quadringentor Tyne Scripto alte dicto specificata altera Duodecem Aureor Hungaricalis Ultra Summam Ducentor ~~Septuaginta~~ Quinquaginta Septem Scripto Partis Citta Sine data et Anno Specificatam Juste Ei ad Persolvence ab Illmo et Rndmo Casimiro in Rokitnica Rokitnicki Episcopo Alaliene Suffraganeo Plocene debetur Judm Admissibilem Adinvenit. et Additur Mis Judicij Ad pronuntiandam Suprascri Juramenti Rotham Suum per Judm depromptam tanae Suprascriptus Gsus Stephanus Zoltowski attentante Parte Citta Juramentum Praestitit quo attento Judm Decernit Quatenus Illmus Rndmus Casimirus in Rokitnica Rokitnicki Episcopus Alaliene Suffraganeus Plocene Summas Praedictas Unam Quadringentor Tyne Insistendo Scripto manuali alteram Duodecem aureor Hungaricalis attenta maone Superius de actu Specificata Juramento evictas Citra Provisionem In et pro ~~Cmo Tmi Sanctor~~ Feria Secunda post Tm Sanctor Trium Regum In anno Futuro Incidenti Coram actis Crene Plocene Sub Paena Bnis in Casu Contraventionis Circa maonem faciendam Publicanda ad manus et Quietationem Partis Actoreae Solvat et realiter enumeret, Luita Paena Trium Marcar Polone Parti in Tmo Solutioni Praefixo et Subrigore Eoe Judicio suo totiae In instanti Solvence In Sublationem vero Condemnationis Sub actu Feriae Quartae Pridie Festi Sacratissimi Corporis Christi Domini Scilicet die nona Junij anno praesene in Judicijs Terribus Plocene in Plonsko agitatis ex Instantia Partis actoreae Super Parte Citta Obtentae Paenam Duplicem Quatuordecem Marcar Polone Parti in Tmo quo supra Subrigoreq Superius apposito Judicio Suo per medium In instanti Suprascra Pars Citta Solvat et realiter enumeret. Decriptum Suprafatum à Parte Citta repositum uti Sine Specificatione anni et datae attento Partis actoreae Juramento Judm Cassat et annihilat Decri praesene vigore.

Ab Eoe Perillri Rndmo Mathia Preciszewski Canonico Cathli Plocene in vita ejus ad manus Suas non recepit qua Superviventem Circomstantiarq de Praemissis gnarum ad evasionem Juratoriam Judm ex Praesero Legis Propinquiorem

rem adinvenit. et quoniam Jps Illmus et Rndmus Casimirus in Ro-
ketnica Rokitnicky Episcopus Aldiens Suffraganeus et Officialis Gnalis
Plocens evadere renitet, juramentum Partis Actoreæ Insuper instin ames-
sionem Provisionis à Summa Originali differt Pars vero actorea Chri-
et Successores Wendicianam Decreto Cren Plocens in Conquisitionem Dnorum
Illmus et Rndmus Rokitnicki Episcopus Aldiens Suffraganeus et Offi-
cialis gratis Plocens in reconciliationem remittit evasionis &c. emun-
dationem Justitiæ exhortatorium Episcopale Summam Præmissam
Mille Centum Tyre Obloquente Scripto reversali Super receptionem
Ejusq Summæ ab Perillis Andrea Precisiewski Canco Cathls Plocens
una Cum Provisione ab Actu reversus Summam Originalem non
excedente Jpse et pro Cino Festi Hallis Sancti Joannis Baptæ Coram
actis Cren Plocens In anno futuro Jnciduti Coram actis Cren Plo
carum Sub Pœna Bnis in Casu Contraventionis Circa macerand Jaciend
Publicand ad manus et Quietationem, mulieribus vero Summa Præ
via Locatione Solvat et realiter enumeret Lucta Pœna Triuum Mar-
car Polon Parti in Trio Solutionis Præfixo Judicio Suo totiq in Jus-
stanti Solvend Pro Causata vero Remissione ab officio Cren ad Præs-
Judm facta ac In Sublationem Condemnationis Pœnæ ante acto Judicio
Suo Obtenta Pœna Quadruplicem Quatuordecim Marcar Polon Parti in
Trino quo Supra et Subrigore Cor Judicio Suo per medium Sub Secr
sive Rigore Pœnæ Bnis ex Registro Pnalium extendendo Solvat Pr
Triuum vero Partis Citta uti nulliter editum Judm sine Pœnis Cas-
sat Decreti Presen vigore. Scriptum vero originale diversis annis et
datis in Una filura Papiri Scilicet unius anni 1745. alterius Anni
Millesimi Septingentesimi Quadragesimi Sexti Utroq manu Perillis
Andrei Mathiæ Precisiewski Subscriptis qd Summam Computatam Pro
Uno habitum Judm Succumbus Precisiewianis Ultro pacificatum extradend
habere vult et declarat.

Inter Rdm Josephum in Pieglowo Puglowski Vexilliferum Ciechanoviens et Apolli-
nariam de Karnkowskie Invicem Coniuges actores per Gnum Paulum Zoltowsky
Insertum Plentem Rdm Felicianum Castellanicz Insprodviens Karnkowski
Citt per Gnum Mathiam Mazowiecki Insertum Plentem Rdm Antonium Kam-
kowski Vexilliferum Radziejoviens Citt per G. Joannem Gumowski Insertum Plen-
tem. Comparens et Juellter Contra vertens quar Partium Controversijs in Jud
Suum Inductis Evaluatis Judm Decidendo Citationem Partis actoreæ Parti Citta
Suum ad Judm Celitarum Diquies Causa Presens Sine Comparitione Perillis
Andrei Andreæ Canci Cathlis Plocens tum Mens Silvestri Venatoris Insprodviens
Josephi ac Petri Castellanicz Insprodviens Fratrum germanor Karnkowskich Deci-
di nequit Prout de Communi necessariam esse adjutationem pro sequenti Judicior Su-
orum in Ebdo exalternata Celebrand Cadentia Judm Remet S.C.

Inter Mum Antonium Surierczynski Venatorem Latickiene Actr per G. Paulum Zottowski Jnscium Plentem et Mum Bartholomaeum Zakrzewski Vexillife-rium Zawskiene Cit Ltter Peillrem Adm Jndium Stanislaum Dobrzenie-cki Cancum Plocene Praepositum in Stupia Cit per G. Mathiam Maiowie-cki Jsos Albertum et Catharinam de Brudnickie Jnvicem Coniuges Ra-rentes Martinum Hiacynthum Marianna Gnosi Stanislaj Leczycki Con-sortem et Franciscam Filios et Filias Zarzby Cit per Eunc Ad Obtenta à Latere Condemnationes trinas ex Parte Mor Caroli Rosciszewskj et The-resiae Zarska Coniugum trinas quoq ex Parte Eorunc ~~Dimana quae Feria~~ ~~Quarta~~ in Vigilia Festi natlis Sancti Joannis Baptistae Scilicet die Vigesima Tertia mensis Junij, ~~Anno~~ Dno Praesente has omnes ex Par-te Gnosor Rosciszewskich Coniugum „ Parentum et Gnosi antonij Rosciszewsky Jta Dne non Solutionis Summar aut libet distinctim debitar Sic per Mo Surierczynski in Cria Plocen Obtentas. Teneri Eunc M. Surierczynski de-cere dclow Standi. et quoniam Comparens à Mo Surierczynski acta recedit Tanc non sunt.

Inter Gnosam Theresiam de Lawskie ~~Gnosi~~ Antonij Zglenicki Relictam Con-tem Viduam Actricem per G. Mathiam Mazowiecki Jnscium Plentem Pro-interesse Mcorum Lucae Moszynski et Symphorosa de Niszczyckie Jnvicem Coniugum Subdspiferos Radomiene Pittor per G. Adamum Mitelstowski Jus-scriptu Plentem et M. Albertum in Mochowo Zottowski Subiudicem Terrae Plocen Adcitatum et Cone Mcos Moszynskie Subdspiferos Radomiene et Pi-sarzewskie Coniuges Actorem Ltter Jdq Coram Mo Matheo Krzywic-wski Burgrabio Crene Plocene ad hanc Causam Subdelegatu Compa-rene et Secum Judlter Controvertene quar Partium Controversijs in Judio Jnductis Exauditis Judm Deliberato Citationes Partium Utrarumq Scriptu ad Judm Editas Siquid Mcus Albertus in Mochowo Zottowski Sub-judex Terrae Plocen Sufficores ~~Gnosi~~ Illnium Mor Stanislaj Niszczycki Ca-stellani Raciazien et Martiannae Jwanska Coniugum pro Compertatione Complanationis Certa Respectu Summae per Suprascriptam Gnam de Jwan-ske Niszczycka Castellanam Raciazien Matrem in rem Praenominati Mi Michaelis Szembek Capitanei Bononiecen Stante eius post Primevum Ma-rium Vidiuali Statu Conscripta ac etiam Jntuitu distinctar Summarum per Gnam Illtrem Mum Niszczycki in Bona Sua Niszczycczana Contracti-rum per Eanc Gnam Martiannam de Jwanskie Niszczycka Castellanati Raciazien Matrem in Vidiuali Statu deportatar Jnter Sufficores Niszczy-czanos Jnitd et Confectae ad presens Judm Convenit Loco Cujus Compositi-tionis Judm Decernit Quatenus Sufficores Niszczyeczani Praemissam Com-plantionem Seu Documenta quaevis Causam Praesens evincentia Praevio Juramento et Conscribendo Summario pro Sequene Judicior Suor Caden-tia in Bielsko exalternata Celebranc Sub Regore Plena Bonis Compos-tent, quibus Comportatis Eae Documenta omnes Partes in Comparitionem

Intrantes

Sub Eod. ~~excepto edictali Partibus~~ Juramento

Intrantes Sibi abinvicem Sub Succumbtione in Causa Commoricent Tl.

Matheus Krzyżtkowski BC Pleresq. ad hunc actum Judl.

tis atus Wpna

Actitat. Inter Mos Stanislaum Andream Bini nnis Kuczkowsky Judicem Circ. Lo
brunicens. Terre Dobrinens. et Petronellam Orłowska Jnvilem Conjuges act.
per G. Paulum Zottowski Jnvicem Plentem Et quoniam Mus Petrus La-
procki Venator Terre Dobrinens. Cittus Presens in Trne disparere et se Con
demnare Permittit, Proinde Super Eod. Citto in Lucro extraditionis Sub
dita Una cum Carentia Laboris ab Eod. Provenient. ac rebus ejus bo-
nis tum rne Contraventionis decro Permittit. Condemnatio et pro Vera
genda executione ad M. Loci Capitaneum Remittitur. Publicat.

Inter Mum Joannem Lodoski Thesaurarium Raciazien. act. Pratiter et Stan-
dem hon Sunt.

Inter Gos Josephum Joannem Fratres inter se germanos Koskowskie act. per Eum
Gum Josephum Koskowski Fratrem natu majorem suo et Fratris sui nne Plt.
et Mos Joannem Lodoski Thesaurarij Raciazien. et Theresiam de Kozło-
wskie Primi ad Gnosi Casimiri Koskowsky Secundi ad presens voti Jnvicem
Coniuges Cittos ac Jndicen. act. Plr. Comparent. et Secum Judlter Controver
tentibus quar. Partium Controversijs In Judm Suum Inductis Claudicis
Judm Decidendo Citaones Partium Utrarumq. Suum ad Judm Editas Quom
am Judicio Suo Sufficienter deductum est Mos Joannem Lodoski Thesaura-
rium Raciazien. ad Antonij et Gnoa Eva Niesułowska Coniugum Filium
atq. Theresiam de Kozłowskie Primi ad Gnosi Casimiri Koskowski Secundi
ad presens voti Jnvicem Coniuges Ultra Prescriptum Complanationis et De
creti Tribunalitij de datis et Actu eorum et quia Primevre Complanan-
nis Inter Gum Martinum Szczubiło Koskowsky ad Joannis Koskowski Fili-
um Suo et Gi Stanislaj Koskowski Filij Sui nnel ab Una ad Mam Theresiam de
Kozłowskie Primi ad Gi Casimiri Koskowski Secundi ad presens voti Eiusq. Mti
Lodoski Conthm in Aptia Maritj Sui, atq. Gos Josephum et Joannem Kosko
wskie cum ad Gno Casimiro Koskowsky in Primo matrimonij Thoro procreatos
Filios à Secunda atq. Gum Adamum Koskowski ad Valentini Koskowski
Filium à Tertia Partibus Sub Securitate Judiciorum Tribunalis die Vige-
sima Prima Januarij Anno 1767 Jrrita ab Eadj per Gos Koskowskie
originaliter Transactiones Cum ad Gnosi Casimiro Koskowski Jntuitu hare-
ditatis Sortium Suar. Jneuntes per Recessum divisptas Subscriptionibus
non Authorisata, pro Alijs Itaque et ubione, Super Gnosis Koskowskie
Complanare Decreta Lerialitate Quingentar. Marcar. in Anno Proxime
Sequenti per Eosd Gnosos Koskowskie ut potè Martinum et Stanisla-
um Koskowskie tum et Adamum Koskowski additamentaliter ad Pre
missam Complanationem Virtute Facti Accessus die Vigesima Augu-
sti Anno 1768 Petitoria Circa Agitationem Causa manibus Propijs
Gnorum Adami et Martinj Koskowskich Subscripta tum et amicor. Eorund

Gnorum

Gnosorum Koskowskich Causam tuentium Subscriptæ in Cuius Corrobo
rationem Præmissæ Complanationis in Judicijs Tribunalitijs Rmi Petricoviensis Feriâ Sexta post Fm Sa
ctæ Agnethis Virginis et Martyris Anno Eoæ et Inter Partes Easæ Prola
ti Decreti Resignationes Sub Uno Eoæq Actu Primam à Gnoso Mart
no Parente et Stanislao Filio et quia ex Parente etiam nne Gnosor Al
berti et Rochi Koskowskich Fratrum Suorum Germanor Virtute Specialis
Plenipotentiæ Coram Actis Crenæ Juniwladislaviensis Feriâ Quartâ ante Fm
Nattis Sancti Joannis Baptæ Anno 1768. in Personam Eiusæ Gsi Marti
ni Koskowski recognitæ, alteram à Gso Adamo Koskowski Ob Valentini Filio
Utrasq Sabbo in Crno Festi Nattis Sancti Joannis Baptæ Anno 1768 Coram
Actis Crenæ Plocenæ recognitas Si quia pro Summa Ob Gnosi
Casimiri Koskowski Novem Millium Florenor Polonæ per Suprascrum Decre
tum Tribunalitium Agnita non pro Solis met Gsis Josepho et Joanne Kos
kowskie Ob Gnosi Casimiri Koskowski Filijs Juxta Obloquentiam Compla
nationis et Decreti Tribunalitij Super hæreditatem Sortium in Bonis Kos
kowo Bogusędy Koskowo Bronoszewice Koskowo Trojany Sed etiam et in
Personas Eorunæ Mcor Podoskich Coniugum Matris et Victrici acquisivi
se taliterq Præfatos Gsos Josephum et Joannem Koskowskie Ob Gnosi Casimi
ri Koskowski Filios tam in Summa Suprascra in quæsitam hæreditatem
Suprascrar Sortium exposita directos Succores Abalienanæ quam
in hæreditate Transactionibus non nullis adhuc cum Ob Parente Eor
Initis Contractuata et per Decrum Tribunalitium adjudicata per
Complanationem verò Suprascram à Jurisdictoribus agnita per Procu
ratas modernas Resignationes Iniuriasse, Gsos verò Josephum et Joan
nem Koskowskie mationibus binis Prima quia Feriâ Quarta post Dnicam
Ramis Palmar Quadragesimalem Proxima Scilicet die Vigesima Secunda
mensis Martij Anno 1769. Altera Feriâ Secunda Pridie Festi Sanctæ Mar
garethæ Virginis et Martyris nempè die Duodecima Mensis Julij Anno
Præsenæ Utrisq Coram Actis Crnæ Plocenæ factis Gsum Josephum Kosko
wski Suo et alior Consuccor de nullitate Suprascrar Resignationum Que
rulatum esse quo Circa Prospiciendo Juri naturæ Providendoq Integritati
Summæ Novem Millium Florenor Polonæ Ob Gnosi Casimiri Koskowski
Propriæ et in Præmissas hæreditates Sortium Koskowo Bogusędy Kosko
wo Bronoszewice et Koskowo Trojany expositæ ad Præscrum tam Supra
scræ Complanationis quam et Decri Tribli Superius de Actu exaratj Præ
missas Resignationes in Anno 1768 Coram Actis Crenæ Plocenæ Subsecu
tas quoad Personas Mcorum Podoskich Coniugum uti ex nullo dato et acce
pto Judm pro Insubsistibilibus declarat, quo verò ad Personas Gsorum Josephi
et Joannis Koskowskich uti pro Summa eorum Parentis Intercedentes pro
Legitimis Agnitis Suprascris Resignationibus Eisæ Judm per omnia Sinn
dum adinvenit Solosq Gsos Josephum et Joannem Koskowskie Ob Gnosi
Casimiri Koskowski Filios Indubitatos hæredes Præmissarum Sortium agnoscit
de manibus Magnificorum Podoskich.

Siquia

Siquidem vero Praemissae Sortes pro Summa Parentali acquisitae Proban
tur Proinde Easae Succoribus Femelis ex Capite Ob Gnosi Casimiri Kos=
kowski Procedentibus ex Dotationi Subiacendas Judm Declarat, ~~in vero~~
~~ex vero de occupationis Praemissae~~ Quantum verò spectat Summam Ducen=
torum Tynę Polonę ex Jure Obligatorio Profectitiam et per Mcum Joannem
Podoski ex Jure incompetenter quaesito deportatam attenta Quietatione Feria
Quarta post Dnicam Judica Quadlem Scilicet die Decima Quinta Mensis
Martij Anno 1769. Coram Actis Crenę Plocenę per Gsum Josephum Kosko=
wski Olim Petri Filium in rem Mfici Joannis Podoski Thesaurarij Ra=
ciazienę de Praemissa Summa recognita Summam Eanę Ducentor Tynę
Uti Eiusę Mci Podoski Propriam Jure merito Mco Podoski Compe=
tere ~~debere~~ Servire Judm determinat Quo verò attinet Cessionem
cum quietatione de Quingentis Marcis Judicio Tribunalitio adjudica=
tis Coram actis Crenę Petricovienę Sabbo post Fm Purificationis Gloriosis=
simae Virginis Mariae 1767 à Gnoso Simone Zorawski Thesaurario
Tribunalis Rni in Personas Mcorum Podoskich Coniugum recognitam
Siquiae Praefatae Marcae ex Causa Principali Gsor Koskowskich pro meri=
tae esse Probantur Accessuq ad Complanationem anni 1768 in Paci=
ficationem et Conquisitionem haereditatis Posteriori tempore Conversae
deducuntur Perindeq pro Summa Ob Gnosi Casimiri Koskowski Prae=
dicta Cessio Procurata esse Constat, Ideo Judm Cassata Praemissa
Cessione in acquisita haereditate à Gnoso Martino Koskowski et Ada=
mo Alberto Rocho Juxta Suprascras Resignaones anni 1768 Locatam
habere vult et designat In ordine verò deoccupationis Praemissar Sorti
um ad Praesorum Complanaonis et Decri per Gsos Josephum et Joannem
Koskowskie Ob Gnosi Casimiri Koskowski Filios Praefatar Sortium in Bonis
Koskowo Bogusędy Trojany et Boguszewice pro haeredibus agnitos necesse
sariam esse Condescensionem Gnosor Camerarior Terrium Plocenę in Fun
dum Praedictor Bonor Captato Tempore in anno Praesenę Incidenti
Facta tempestiva Avisatione Conducendor adinvenit quod Judm
Camerariale Unius Ubi duo Absentia non Obstante Condescensur
ante Omnia Sortes Praemissas ad Praescrum Complanationis Decri
Tribunalitij tum et Resignaonum deoccupari faciet ~~Calculum~~ de
Violentijs Damnis Iniurijs Desolatione Sive reparatione Inquiret
Investigabit Inquisitiones Expediet, Juramenta Excipiet, Satisfactio
nem Omimodam Cui et à quo Competierit Praestandam demandabit,
Partesq finaliter nihil intactum et Irresolutum relinquendo pro exigen
tia Legis Justitiae Trnor et Documentorum finaliter Decidet Disjudi
cabit ac moderabit Cuius Decisioni Partes Parere et Acquiescere ac Ju=
dicatum Pati debebunt ac tenebuntur Luita Paena Septem Marcar
Polonę Parti per Partem Compensanda Judicio Suo totiae Inmstanti
Solvenda. Quoniam verò Succores Ob Gnosi Casimiri Koskowski non nul=
li in Minorennitate alij nunc Primum Competentiam Annor adeuntes
Sub Paena Ponis Super Parte Contraveniente Publicanda

assignationem

assignationem Tutorum de linea Paterna ab Judicio Suo exposcunt et affectant Judm Itaq Eorunq Affectationi Annuendo Mcum Antonium Woznicki Vice Notarium Crenq Plocenq et Gsum Joannem Barcikowski de Utraq linea pro tutoribus Eisq Succoribus Ob Gnosi Casimiri Koskowski assignat et determinat Eosq Tuttores pro Trno Condnis adcitent Adcitandi Comparere et Judicatum Pati Sub rigore quo Supra Tenebuntur Decri Praesenq vigore. ac quos negotium Poposcerit.

Inter Perillrem Adm Rndum Florianum Praepositum Raciqzienq et Gsos Norbertum et Theodorum Jaroszewskie Actores et Cittos per Eunq Perillrem Adm Rndm Jaroszewski Praepositum Raciqzienq Suo et Fratrum Suorum Germanorum natu minorum nne Pltet Gsos Antonium Girzenski Parentem Catharinam Gnosi Francisci, Petronellam Gsi Mathiae Lutomirskich Contes Filias Girzenskie Cittos et actores per Gsum Mathiam Lutomirski Contis Suae ac alior Citt et actnne ac Inscrum Plentem Pltr Gsam Luciam de Chraplewskie Ob Gnosi Thomae Jaroszewski Camerarij Granitialis Pltus Plocenq Citto Pltter Contem Relictam Viduam Citt Pltet Sufficienti Comparitione adinventa Partibus experiri mandat. In Experimento Controversijs Partium Exauditis Judm Decidendo Citationes Partes Gnosorum Jaroszewskich et Trnum Gsorum Lutomirskich per Decrum Anteacti Judicij Conservatum Suspensa Commonicatione Documentorum ad praesens Siquidem Causa Eaq exemptionis Sine Condescensione decidi nequit; Proinde necessariam esse Condescensionem in Fundum Bonorum Mlice Koziki, Kostery, Jarnuty et Mokrsk Gnosorum Camerariorum Ternum Plocenq Captatis tempore Facta In Anno Futuro Incidenti Facta tempestiva Avisatione Conducendorum adinvenit Quod Judm Camerariale Unius ubi Duo absentia non Obstante mutuo Partium Sumptu Condescensurum ~~adinvenit~~ Ante Omnia Comportationem Documentorum haereditatem Sortis Ob Gnosi Joannis Girzenski evincentium Praevio Praestando Juramento ac Commonicatione Eorunq Sibi Abinvicem Conscribendoq Summario Iniunget, Quibus Comportatis Legalitatem haereditatis Cognoscet, Resolvet, et pro re Cuius Intererit, Eanq adiudicabit, Solutionem Summae in vim exemptionis Iniunget, Onera Liquidabit Transactiones Cognoscet, Resolvet, Dubia quaevis discutiet Inquisitiones Expediet, de Sortibus haereditarijs Inquiret Investigabit, et Juxta Transactiones exdividet, Juramenta Ubi necesse erit Excipiet Satisfactionem Omimodam Cui et a quo Competierit Praestandam demandabit, Partesq in omnibus et Singulis Praetensionibus nihil intactum et Irresolutum relinquendo ~~finaliter~~ ~~Decidet~~ pro Exigentia Legis Justitiae Trnorum ac Documentorum Finaliter Decidet disjudicabit ac moderabit, Cuius Decisioni Partes Parere et acquiescere Sub Paena Bnis Super Parte Contravenienq Publicanq debebunt ac Tenebunt, Luita Paena Septem Marcarum Polonq Parti per Partem Compensanda Judicio Sua totiq In instanti Solvenq pro quo Condnis Trno Partes quos voluerint adcitent adcitandi Comparere ac Judicatum Pati Tenebunt Decri Praesenq vigore.

Sub rigore Suprascro.

Inter

Inter Gnos Josephum et Joannem ac Apoloniam Magdalenam alg Cathannam
Virgines Innuptas minorennes Koskowskie Actr per Gum Josephum Koskowski
Fratrem natu majorem Suo et Fratris ac Sororum Suarum nne Pter et Mro Jo
annem Thesaurarium Raciążnie alg Theresiam de Kozłowskie in Vrem Con
iuges Lodoskie Citos et Jndcne Actr Pnalitet Comparene et Secum Judlr
Controvertene quar Partium Controversijs in Judm Suum Jnductis Exaudi
tis Judm Decidendo Citaonem Partis actorea ac Jndichionem Partis Citte
Resolvendo, Licet quia Mssis Lodoscy Signanter Gnosa Theresia de Kozłowskie
Limi Olt Gnosi Casimiri Koskowskij Consors adpresens Jnviam Coniuges The
saurary Raciążnie advitalitate ab Olt Gnoso Casimiro Koskowski in Judicijs
Terribus Ploscne in Siepre Trâ Feria post Dnicam Exaudi anno 1738
mutuè Recognita Super Bonis Koskowo Boguszedy et Rycharcice Gnaty
Recognita Suo in Judicio tutanty Sortem q Olt Gnosi Alexandri Koskowski
et Pauli Koskowskich Eremitae Gnosum Casimirum Koskowski Fratrem Suum Pre
viventis Sub Præfatum Jus Advitalitium Cadendam Concludunt Verum quo
niam Pars actorea Resignationem in Judicijs Ternbus Bobrnene Feria Ter
tia Ante Fm Natlis Sancti Joannis Bapte anno Dni 1752 Prior tem
pore antequam Supravcia Advitalitas Subsecuta Probatus in rem moder
norum actorum per Olt Gum Alexandrum Koskowski Patruum Germanum
factam reponunt, Praviditionem olt Gnosi Casimiri Koskowski Parentis actor
Sepultura alterius Patrui Pauli Koskowski Eremita ex Ecclesia Bonistavie
ne die Decima Secunda Septembris anno Presene per Rmdum Paulum
Dzięgielewski Parochum Bonistavienc extradita in anno 1768 Sepultur
ejus edocuerunt Intercedenti Palpabiliter Probant Gnosus vero Josephus
Koskowski Suo et Gnosorum Joannis Apolonie Magdalene et Cathanne
Koskowskich Fratris et Sororum nne Conc Meum Joannem Lodoski Thesau
rarium Raciążnie Victricum Suum Feria Sexta Intra Octavas Festi Sacra
tissimi Corporis Christi Domini anno Dni 1768. Coram Actis Cne Ploscne de
Jndebita Occupatione Sortium post Patruos Suos Germanos devolutar
et resignatar quærelatu post in eunda vota Matrimonij in tempore querula
tus extat esse deducitus, quo Circa premissas Sortes Patrueles Jure Successivo
devolutas et Resignatas Sub Jus advitalitium ab Olt Parente Matri recogni
tum non Posse Cadere debere Judm Arbitratus quinimo in Ordine Eadivisio
nis Earum Sortium pro Capitibus Alexandri et Pauli Koskowskich olt Gni
Casimiri Koskowski Fratrum germanor modernor actor Patruor Spectan
Jure naturæ Spectantium necessariam esse Condescensionem in Fundum
Bonor Koskowo Boguszedy Rycharcice et Gnaty Gnorum Camerariorum
Jernum Ploscne Captato tempore in anno Presene Incidenti Facta Tem
pestiva avisatione Conducendorum advinvenit Quod Judm Cameraiale
Unius Ubi duo Absentia non obstante Condescensurum Comportationem
Documentor Juramento Prævio Juramento Jniunget, Substantiam q Earum Mo
bilarium per Capita in Classes Eadividet, Calculum excipiet, onera

liquidabit

liquidabit de desolatione Sive reparatione damnis Iniurijs Conctisq; Lres
sionibus Inquiret Investigabit Inquisitiones Expediet, Juramenta Excipiet
Satisfactionem Omnimodam Cui et à quo Competerit Prestandam de-
mandabit Partesq; in Omnibus et Singulis Pretensionibus nihil in tra
ctum et Irresolutum Relinquendo pro Exigentia Legis Justitiæ Tenor
ac Doumentor Finaliter Decidet Disjudicabit ac moderabitur Cuius
Decisioni Partes Parere et acquiescere Sub Pœna Pnis Super Parte
Contravenientq Publicanda debebunt ac Tenebuntur Quita Pœna Se
ptem Marcar Polonq Parti per Partem Compesanda Judicio vero
totiq Sub Rigore Suprascripto Solvenda Decni Presentq Rigore pro quo Condn
Tmo Tutores assignatos et quos negotium Poposcerit Partes adiutur adiutan
di Comparere Sub rigore quo Supra tenebuntur.

Inter Gnos Josephum Joannem Appoloniam Magdalenam et Catharinam Un
gines Innuptas Fratres et Sorores Inter se Germanos Korskowskie actr et Cu
per Cunq Gnum Josephum Korskowski Suo et Fratris ac Soror Suarnne
Qualiter. et Mcos Joannem Podwski Thesaurarium Raciążnen et Thoresiam
de Korzkowskie Primi Ott Gnos Casimiri Korkowski adpraesens Secundi Uo
Invicem Conjuges Citros et actos per Eosq Pctor Gnos Casimirum Miec
kowskj Fabianum Dzyski Joannem Turski Joannem Smolinski Bnu
dnicki Citos per G. Mathæum Krzywskowski. Comparens et secum Iudlter
Controvertens quar Partium Controversijs in Judio Suum Indutis Exau
tis Judex Decidendo Citaones Partium Utrarumq Suum ad Judm Edita
Siquiq Causa Presens Intuitu Objecti Abusus Juris Advitalitij, pro re M
ue de Korzkowskie Primi Ott Gnos Casimiri Korkowskj adpraesens Podwski
Servientis Sine Condescensione decidi nequit Proinde necessarium esse C
descensionem In Fundum Bonor Korkpiow Borgwzdy Rychardze et
Gnaty Gnosnen Camerariorum Terrum Plocens Captato tempore in Ann
Presens Incidenti Facta tempestiva Aversatione Conducendorum adm
venit Quod Judex Camerariale Unius Ubi duo Absentiæ non Obstante
mutuo Partium Sumptum Condescensurum Ante Omnia de Abusu Jur
Advitalitij Inquiret, Investigabit, Inquisitiones Expediet, Quodsi Abusu
deducetur ebtunc tam ex Documentis quam et Inquisitionibus Lega
talem Juris Advitalitij Cognoscet Resolvet Cassabit vel approbabit Ju
ramenta excipiet, de Omnibus Circumstantijs Cunctisq Pretensionibus
Indagabit Bonificationem Cui et à quo Competent Prestandam Senten
tiabit, Partesq; in Omnibus et Singulis Pretensionibus nihil in tractum et
Irresolutum Relinquendo pro Exigentia Legis Justitiæ Tenor ac Docu-
mentor finaliter Decidet disjudicabit ac moderabitur, Cujus Decisioni
Partes Parere et acquiescere Sub Pœna Pnis Super Parte Contravenientq
Publicanda debebunt ac Tenebuntur Quita Pœna Septem Marcar Polon
Parti per Partem Compensanda Judicio suo totiq Imminenti Subrigo
re quo Supra Solvenda Proquo Decretis Tmo Tutores Assignatos et quos
negotium Poposcerit Apetent Adiutandi Comparere et Judicatum Pa
Sub Pœna Pnis Tenebuntur Decretj Presentq Rigore.

Adiciatur

Inter Gsos Matheum Reymundum et Cathannam Nobilis Jacobi Wolinski Conten
Olszewskie Actr per Cunam Gsum Matheum Olszewski Suo et aliorum actr nme Plter
Et quoniam Gnosi Alexander Zawidzki et Successores Gnosa Cristina Kwasie=
borska Cum Eor Gnoso Zawidzki Procreati Presens in Trno disparend et se
Actr Cassationis Transactionum Bonor Bestrowo Lacinze in Lucro Ulteri=
ori Condemnare Permittunt Proinde Super Eisa disparere Permittitur Con=
demnatio Sub Pena Bonis qua Decernit et pro Peragenda executione ad
Manu Loci Capitanei Remittit.

Publicata

Inter Gsos Casimirum Strusinski et Magdalenam Malinzewska Gnosi Joannis
Brudnicki Contem actores per Cunam Gsum Casimirum Strusinski Suo et Eius
Gnosa Brudnicka nme Plter et Mos Bartholomeum Vexilliferum Jaworskum
et Josephum Vexillatorem Siepracen Judicem Crenz Plocens Citatos per Cunam
Manu Bartholomeum Jakrzewski Suo et Mei Vexillatoris Fratris Sui nme
Plter, Mos Michaelem et Petrum Jakrzewskie Vexilliferos Terre Jaworskren
Citatos per Gsum Matheum Krzyskowski Comparen et Secum Judlter Contro=
vertens quar Partium Controversijs in Judo Suum Inductis Exauditis Judi=
cium Decidendo Adcitationem Partis actoreae pro Solutione Summae Du=
centor Quinquaginta Tyne Parti Citatae Suum ad Judm Editam Siquid
Causa Presens Sine Condescensione decidi nequit, Proinde Eam Reicitur
ad Terminum Condnis in Bonis Jakrzewo agitandum Termino Conservato.

Inter Gsos Ignatium Parentem et Franciscum Filium Miszewskie Stanislaum
Thomam Andream Adamum Josephum et Antonium Struzinskie Bo=
norum Strusina Haeredes et Possessores Actr per Gsum Stanislaum Stru=
zinski Suo et Supraseroum Actor nme Plter et Gsum Ludovicum Cieszc=
wski Citatum et Judicem Plter. Comparen et Secum Judlter Controvertens
quar Partium Controversijs in Judo Suum Inductis Exauditis Judm Re=
solvendo Remissionem ab Officio Campestri ad Suum Judm Factam tum
Adcitationes Partium ad Hoc Judm Celitas Decidendo Causam Presens
uti Granitialem pro Decisione ad Campum Remittit Cum Decernen=
da Condescensione Gsor Camerarior Terrium Plocens pro Trno per Literas
Inmatriculiales designatto in Fundum Bonor Strusino et Rychartice Condu=
cendor Intuitu Decisionis Causa facti J. C. Judicij Sui Aut.

Inter Gsos Nicolaum Burgrabium Crenz Plocens Parentem et Thomam Filium
Kowalewskie Actr per Cunam Gsum Thomam Kowalewski Suo et Parentis Sui
nme Plter et Gsos Albertum Kezicki et Salomeam de Rudowskie Invicem Coniu=
ges Citatos et Judicem per Maritum Suo et Contis Sua nme Plter ~~Comparen~~
~~et Secum Judlter Controversiam quar Partium Controversijs in Judo~~ Tenen
Partem Actoream Docens Partem Citatam de Trno et Contentis et queni
am non docet Proinde Praefata Pars Citata Libera ad Presens à Trno Pronun=
tiatur.

Inter Gsos Albertum et Cathannam de Petrykowskie Chycenskie Coniuges Actr et
Citatos per Maritum Suo et Contis Sua nme Plter et Gsos Petrum Borowskii et Eam
Petrykowskia Coniuges Citatos et Actr per maritum Suo et Contis Sua nme Plter.
Coram Decidendo Trnum Partis actoreae Quoniam Causa Presens per Compla=
nationem Sepita esse Probat, Proinde Judm Partem actoream Incompetenter
agere Adinventt.

Inter Gnosos Josephum Zdziarski et Evam Druchowska Invicem Coniuges actt per quia Contem in assia Mariti Plter. et Gsum Bonifacium Komorski Cittum per G. Josephum Ciołkowski Gsum Joannem Cieslinski Citt per G. Paulum Zołtowski Gsum Ambrosium Rostkowski Citt per G. Thomam Kowalewski Comparenę et secum Judlter Controvertenę quar Partium Controversijs in Judm Suum Inductis Exauditis Judm Decidendo Citaonem Partis actoreæ Partis Cittæ Suum ad Judm Editas Decernit Quatenus Partes in Comparitionem Intrantes Documenta Causam Presenę evincenę Prævio Conscribendo Summario et explendo Juramento pro Sequenę Judicior Suor in Bielsko exalternata Celebranę Cadentia Sibi abinvicem Commonicent. T. C.

Inter Mcum Petrum Cieszewski Vexilliferiæ Chalicienę actt per G. Mathæum Krzywkowski Jnsorum Plentem Et quoniam Mcus Stephanus Cieszewski Vexilliferiæ Chalicienę Presenę in Trno disparet et se Rne Extraditionis Lsi Alberti Jendrzejak Subditi in Lucro Ultimariæ fortis finalis faciendæ Executionis Condemnare Permittit, Proinde super Eoę Disparenę Permittitur Condemnatio Sub Pœna Bnis quæ Decernitur pro qua Peragenda ad M. Loci Capitaneum Remittitur. Publicatt.

Inter Gsum Albertum Kęsicki actt et Cittum Plter et Gsos Theressiam de Bromirskie Ott Gnosi Antonij Kowalewski Relictam Contem Viduam Matrem et Laurentium Filium minorennem Kowalewskie Citt et actores per Gsum Thomam Zglenicki Comparenę et secum Judlter Controvertenę quar Partium Controversijs in Judm Suum Inductis Exauditis Judm Decidendo Citaones Partium Utrarumq Suum ad Judm Editas Quando quia Judicio Suo deductum est Gsum Antonium Kowalewski Ott Antonij Filium ex Ott Gnosa Rosalia Uminska Progenitum Gnosæ Agnethi Kęsicka Gnosi Alberti Kęsicki Filiæ ex Ott Gnosa Marianna Wybczynska Procreatæ Contis Suæ Summam Nongingentor Tynę Jdq recompensando Summam Sexcentor Tynę in vim dotis levatam Simplici debito ~~Inscripsisse~~ Coram Actis Crenę Plocenę Feria Secunda post Fm Scapularis Beatissimæ Virginis Mariæ Anno 1768 Inscripsisse, post Fataq Sterilia Eiusę Gnosæ Agnethis de Kęsickie Kowalewska Jure Successivo Præmissam Summam in Domum Kęsiccyanam reversam esse, in Vim Cuius Summæ Domui Kęsiccyanæ Jure Successivo debitæ Præfatum Gnosum Antonium Kowalewski Summam Quingentor Tynę Gnoso Alberto Kęsicki Suprascræ decedentis Parenti testante quietatione manuali de data ejus die vigesima Tertia Junij Anno Proxime Elapso 1772 in Bonis Węgrzynowo datuata per Eumę Gsum Albertum Kęsicki Parentem Subscripta in agnitionem Debiti realis persolvisse Gsum vero Albertum Kęsicki Conę Gsum Antonium Kowalewski antequam Suprascræ Quietatio manualis Intercessit respectu non Solutionis Integralis Summæ Nongingentor Tynę in Anno 1771 Sabbo in Vigilia Festi Nattis S. Joannis Baptæ Scilicet die vigesima Secunda mensis Junij Coram Actis Crenę Plocenę querulatum fuisse, ad Presens vero attenta Suprascræ Quietatione manuali de Summa Quingentor Tynę pro Solutione restantis

Extradit.

Summa

Summa Quadringentor Tyne actionem movisse, Quo circa Studendo
Justitiæ et æquitati Insistendoq Suprafata Insinuationi, Judex Decernit Qua-
tenus Gnosa Theressia de Stamirskie ob Gnosi Antonij Iuwalewski Con-
sors Relicta vidua emundando Possessionem Bonor Iuwalewo Podborne
ae Jura Sua in Eisa Bonis habita Summam restantem Quadringentor
Tynæ ex Summa Originali Nongingentor Tyne de Juxta Obloquentiam
Alle dictæ Insinuationis deinvantem Citra Provisionem à Summa adsigna-
tia tantum videlicet à Summa Trecentor Tyne jam autem Centum
Tyne una Cum Provisione à Fatis ob Gnosæ de Kosicluie Iuwalewska,
In et pro Crno Festi Natis Sancti Joannis Baptistæ in anno Futuro
Jnsidenti Coram actis Crene Locene Sub Pœna Bonis in Casu Contraven-
tionis Circa maonem faciene Lublicanæ ad manus et quietationem Gsi
Alberti Kezicki Solvat et realiter enumeret, Quita Pœna Trium Mar-
carum Polone Parti in Trno Solutionis Profitso Judicio Suo totiq Jn
instanti Solvena, Quo verò Spectat Relorsatum Gsæ Theressiæ de Bro-
mirskie Iuwalewskiæ, Intuitu Vanorum Objector tum et per Gsum Alber
tum Kezicki Similiter Petense restitutionis Inventanor et erogata-
rum Expensarum in Funebralia Profata Gnosa Kezicka quæ probatione
Subsunt, et Sine Jnquisitionibus decidi nequeunt Provide Judex Parti
Utriq ad Contenta Trnor et maonum pro Sequenti Judicior Cadentia
ex alternata in Bilsko Celebrana, Dilationem Jnquisitionis dat et Con
cedit. Trno Conservato.

Coram Subdelegato Mco Bartholomæo Mazowiecki Tribuno Zawskrene Jnlo-
cum Mæ Francisci Ignatij in Borowice Rosciszewsky Judicis Terrestris Lloren
ad hunc actum Substituto Inter Eunq Mcum Rosciszewski Judicem Terren
Lloren Actorem Ltkri et Gsos Gabrielem et Mariannam de Miszewskie Jnvicem
Conjuges Miszewskie Cittos et Jndicene per Maritum Suo et Contis Suæ nre
Gsos Lucam Parentem et Annam filiam Molskie Cittos per Parentem Suo
Filiæ Suæ nne Ltkri Comparene et secum Judlis Controvertene quar Parti
um Controversijs in Judicium Suum Productis Exauditis Judex Deci-
dendo adcitanem ac Trnum per Decretum anteactum Conservatum Par-
tis Actoreæ Parti Citte Suum ad Judm Editam Si quis Causa Presens
Suo in Judicio pro Exdivisione promota deducitur, quæ sine Condescen-
sione decidi nequit, Provide necessariam esse Condescensionem in Fundis
Bonorum Klaczkowo, Jaskułowice, Miszewo murata, et alior eo Perti-
nene Gnosor Camerariis Terrium Ploene Captato tempore Conducendor
adinvenit Facta tamen tempestiva Avisatione Unius Ubidue alior Ab-
sentia non Obstante Jus Suprascriptis Camerarijs Condescensuri Compor tandem ne
cumentor Prævio Juramento injungent quibus Comportatis onera Si quæ de
ducentur liquidabunt et Eaq ad quem Competent pro Justo et æquo
regulabunt Sortem ex Capite ob Gnosi Feliciani Miszewski devandam in
Capita Successor ejus Sive Juris quæsitor Exdividendi de desolatione sive Re
paratione Cunctisq Pretensionibus Inquirent Investigabunt Jnquisitio-
nes Expedient, Juramenta exigent, Pœnas in Sublationem Processus Je
rogabunt Partesq finaliter pro exigentia totius negotij ad Contenta
Trnorum ac Documentor decidente edijudicabunt, Cuius Decisionem Por-
& Judicij Sui aut.

Pes

Partes Parere et acquiescere Sub Pena Bannitionis Super Parte Contra-
veniente Illo in Trino Condescensionis Publicanda debebunt ac tenebu-
tur, Quita Pena Septem Marcar Polonę Parti per Partem Compere-
sanda Judicio vero suo totiq; In instanti Solvenda pro quo Con-
descensio nis Trino Partes quos voluerint et negotium poposcerit ad-
sent Dnationis Adeitandi Comparere et Judicatum pati Sub rigore qu-
Supra tenebuntur. Decreti Presenę Vigore.

Bartholomeus in Mazowsze Mazowiecky Tribunus Terre
Jaworiensis in locum regii Rzeczewski Judicis Terris Ibi
ubi Subsitutus Subdelegatus mpp

Inter Gnos Albertum Maliszewsky et Agnethem Cieszewska Jnvicem Coniuges
Actores, et Citt per Eosq; Legaliter Gnos Mariannam Gnosi Casimiri Przedpełski
Martiannam Gni Adami Ludowski Comites Zawidzkie Cittos et actores pro
Maritos Suis ac Contum Suar nnibus Pltes Alem Bogumilam de
Stebnickie Olim Alis Laurentij Jutkowski Relictam Contem Viduam Jn
dicenę Pltes Comparenę et Secum Judlter Controvertenę quar Partium
Controversijs in Judio Suum Jnductis Exauditis Judio Decidendo
Citaones Partium Utrarq; Suum ad Judm Editas Si quicq; Causa Presens
Sine Reproductione Sufficientiorum Documentor in Ordine Probationis
Paritatis Status Nobilitatis Dni Antonij Stegnicki Jantispes Deudi
Acquit, Proinde Judio Decernit Qualenus Documenta Causam Presenę
cumentia et Paritatem Dni Antonij Stegnilki Probantia Previo Jura-
mento et Conscribendo Summario pro Sequenti Judicium Suor in Bil-
lis exalternata Celebranda Cadentia Sibi adminiculent Sub Succumbitio
ne In Causa Communicent Jc.

Inter Meum Petrum Cieszewsky Vexilliferum Terre Chalicienę acta per Smatha-
um Krzywkowski Ergueniam Gnus Norbertus Jaroszewski Cittus Pro-
sere in Trino disparet et se Jme non Solutionis Summae Dumdecem
Aureor Hungaricat una cum Pena Quita Trium Marcar Polonę in Lucem
Ultenionis Fortis finalis Facuendo executionis Condemnat Permitti-
Proinde Super Eog disparenę Permittitur Condemnatio et pro peragen-
da executione ad M. Loci Capitaneum Remittitur. Publicand

Inter Gnos Albertum et Hiacynthum Gutowskie acta Pltes Gnos Martinum et
Joannem Koskowskie Cittos per Eund Gnum Martinum Koskowski fratremna-
tu majorem Suo et Fratis sui nne Pltes. Gnum Martinum Gutowski
Judicenę Pltes Comparenę et Secum Judlter Controvertenę quar Partium
Controversijs in Judio Suum Jnductis Exauditis Judio Decidendo Prium
per Decretum Anteacti Judicij Sui Conservatorium, Teneri Partes Satisfa-
cere Decto Judicij Sui Jniuncta Communicationis Documentor Exque
niam in Satisfactionem Sententię Judicij Sui et Decto anteacto Docu-
menta Sibi Communicarunt et in Prejudicium Pars Partis Ultra Commu-
nicata Penes se non detinuerunt, Proinde ad Comprobationem Super Reali-
tatem Communicatur Documentor Judio Admissibiles Sententias, et additi

Mlis

Mis Judicio Suo adstans ad pronuntiandam Juramenti Rothan per Judm depromptam Tana Juramentum Suppraseria Partes Praestiterunt Super Relatae rem Communicationis Documentor quo Juramento attento Partes Causa Satisfecisse admivenit, negotium vero Principale ad praescriptum Legis pro Sequenti Judicior Cadentia in Bilsko exalternata Celebrana, resolvendum et decidendum Judm Determinat. T.C.

Inter Nlem Mariannam de Petrykowskie ott Mis Jacobi Mieszkowski Relictam Contem viduam actr et Cttr Pltr et Gsum Josephum Koskowski Cttr et actr Pltr Comparene et Secum Judtes Controversene quas Partium Controversijs in Judm Suum Inductis Exauditis Judm Decidena Citationes Partium Utraq Suam ad Judm Editas Siquis Causa Presens Sine Inquisitione decidi nequit, Proinde necessariam esse Inquisitionem adlontenta Trium et Maximo per Utramq Partem Non Segulenti Judicior Suor Cadentia in Bilsko exalternata Celebrana Judm eduena, Censet. T.C.

Inter Nlem Catharinam Kwiecka ott Gnosi Francisci Sutkowski Relictam Contem viduam ott vero Gnosi Adami Komonski Sterilitet Decae Lucis decessi Seorem Utennam Alnium Pltr et Gsum Bonifacium Komonski Cttr per G. Josephum Ciotkowski Gnos Mariannam de Kakowskie ott Gnosi Adami Komonski Contem Relictam Viduam Matrem et Adamum Jezewski Filium Cttr Personaliter Gsam Salomeam Gnosi Joannis Grabia Contem Cttr per G. Josephum Ciotkowski Comparene et secum Judtes Controversene quas Partium Controversijs in Judm Suum Inductis Exauditis Judm Decidendo Trium per Decorum antelacty Judicij Sui Conservatum Teneri Satisfacere Decro Pne allegato Satisfacere in Puncto Advitalitis Successor ott Gnosi Joannis Komonski ex Sanguine Masculo Procedentium et quoniam in Satisfactionem Sentem, tia Judicij Sui Pars actorea Citationem in Modum Teria Secunda Ante Fm Nativ Beatissimae Virginis Mariae anno 1773 ex Parte Mis Catharinae de Kwiecykie ott Mis Francisci Sutkowski Relictae Comitis Viduae ott vero Gnosi Adami Komonski Sororis Uterinae Conc Gnosas Salomeam Gnosi Joannis Grabia, Mariannam Gnosi Orlowski Comites Komonskie alt G. Bonifacium Komonski Earum Grabina et Orlowska Sororum Patruelium Fratrem et Plentem Editam per Mem Dnum Gradem Procuratorem Causarum Synoradzki de Skasty Authum Justa Datam in Citatione Positam Super Rebus et Inventarijs Juri advitalitio Subiectis ad Bona Dembnik exportatam Sua in Judicio reponit, Proinde Causa Partem Actoream Judm Satisfecisse admivenit et in negotio Principali Sufficienti Comparitione admiventa Partibus Expensi mandat, In Expensis. Licet Quia Gnosi Mariannae de Kakowskie Primi ott Gnosi Alberti Jezewski Secundi ex post voti ott Gnosi Adami Komonski Relicta Consors Vidua Mater et Adamus Jezewski Filius Jure advitalitio inter ott Gsum Adamum Komonski ab una et Gsam Mariannam de Kakowskie Jezewska parte ex altera Coram Actis Crene Plocene Feria Quarta pr Fm Visitationis Gloriosissimae Virginis Mariae Anno 1759 ad Praesens Statuti mutuè facto Unum Lar Bour Fili Rubej Testamentaria dispositione Parti actorea assignator Sub Premissum Jus Advitalitium per Partem

Citta

Partem Cittam vendicando tutantur Regestrumq Conscripto rerum mobilium
tis ob Gnosi Adami Komorski derelictarum et ad acta Crenę Plocenę Trā
Sexta Ipso die Festi Sancti Francisci Confessoris Scilicet die Quarta mens
Octobris Anno 1771 modo oblatae porrectum manu Gnosae Martianae Ko:
morska derelictae Subscriptum mutationem Praemissorum Boum in se Con
tinens Praesenę in Judicio Reponunt et extraditionem Eorunę Gnoso Boni
cio Komorski allegant, Interea verò Quietationem manualem de data
ejus die Decima Quarta Maij in Bonis Zdziary Anno Eoę à Parte Acto
rea Videlicet Gsam Cathannam de Kocięckie Sulkowska emunctam de
Inventarijs non nullis ~~[illegible]~~ Dispositione testamentaria assignatis U
tra Praefatos Boves nihilo bonificari declaratos Si quiae Sine Specifica
tione Quantitatis Summae et methodo in Practicabili Scriptam reponen
do Praefatos Boves Pacificatos Gnosae Sulkowska Inferunt et Eosę altera
Vice Gnoso Bonifacio Komorski Extraditos Signanter Regestro Conscri
pto deducunt Rem Unam Superflua Sed tantum offerentia Compensan
dam habere volunt, Verum quoniam Judicio Palpabiliter Constat ex Do
cumentis cuiuspote Dispositione Testamentaria de data ejus die Vigesima
Quarta Aprilis Anno 1771 Per ob Gsum Adamum Komorski in
Praesentia amicorum Subscripta actisq Crnę Plocenę Ipso die Festi Sancti
Francisci Confessoris Scilicet die Quarta mensis Octobris anno Eoę ob
latuata ob Gsum Adamum Komorski Praefatum Unum Par Boum
Pili Roborei Gnosae Catharinae de Kocięckie Sulkowska Sorori suae Uteri
nae disposuisse Gsam vero Komorska Relictam Matrem ac Gsum Ada
mum Jezewski Filium Praemissae Dispositioni Contraveniendo altedi
ctos Boves Roborea nolle Restituisse et Circa se detentos Fecisse, Quini:
mo in majorem Extraditionis Obumbrationem Quietationem Manua
lem Sub data Decima Quarta maij anno Eoę nullius quaedam Juris
dictioni ad resolvendum Subiectam et à quolibet Judicio et Potestate Ju
dicandi exemptam à Parte actorea emunctive procurasse, Carentiam
Laboris per binos Annos Causasse, Usum fructum ab Eisę ad hucusq
Percepisse, Gsam verò Sulkowska Intuitu non extraditionis Praemisso:
rum Boum et Coactionis ad Praemissam Quietationem in Practicabi:
liter factam Coram actis Crnę Plocenę Trā Quinta post Trm Scapula
ris Beatissimae Virginis Mariae Scilicet die Decima Octava mensis
Julij Anno Eoę querulatam esse, actionem Intuitu Extraditionis Prae
fatorum Boum ad praesens Judm movisse, Quo Circa Studendo Justitiae et aequi
tati Judm Decernit Quatenus Praedictos Boves Roboreos dispositio
ne testamentaria assignatos hinc et ab actu Decri in Quatuor Septi
manis Coram actis Crnę Plocenę Sub Poena Bnis in Casu Contraventionis Cir
ca maonem faciendę Publicanę Parti actoreae Praefata Pars Citta extra:
dat pro procurata verò Supra scra Quietatione manuali modo in Practi:
cabili Gsam de Kakowskie Ultimo Komorska non posse evadere Poenas
Judm Sententiat decernendo Quatenus Eadem Gsa Komorska Poenam Du
plicem Quatuordecem Marcarum Polonę Parti in Trno quo Supra et Sub Ri
gore Eoę Judicio Suo per medium in Instanti Sub scorsivo Rigore Solvat
et realiter enumeret. Quantum Spectat Carentiam Laboris à Praefatis Bobus

Siquidem

Judicio Suo Constat, ex Documentis Ab actu dispositionis Ultim
per Binos Annos Laborem percepisse, in quolibet anno exclusis diebus Fest
vis Laboriatilis dies ducentos Sexaginta novem numerando quem libet
diem ab Uno Pari Bovum duodecem asibus taxando efficientem Sum
mam Ducentor Sexaginta Florenor Polone Judm Parti actoree Compete
re debere Judicat à qua Summa ex moderamine Judicij Sui Centum Tri
ginta Florenor Polone detruncandam habere velit et Eandem Summam Sulkow
wsska ad Comprobationem Juramoniam prout Premissa Summa Centum
Triginta Florenor Polone pro Carentia Laboris à Judice Homonska matre
et Jezewsky Filio Justè ad persolvendum ei debetur additus Alius Judi
cis Suo adstans ad pronuntiandam Supra Sori Juramenti Rotham pos
Judm Suum depromptam tandem Supradicta Gnosa Sulkowska in
attendentia Partis Juramentum Praestitit quo attento Juramento Judex
Sententiat decernendo Quatenus Supradicta Pars Citta Duetam Præ
missam Centum Trigintà Florenor Polone pro Carentia Laboris debitam
et Juramento evictam Jnstt pro tempore quo Supra et Coram Actis Eius
Sub Simili Rigore ad manus Partis actoree realiter enumerentur Decer
Presentis vigore Gnis Vero Homonska et Jezewski Matre et Filio Cum Gno Do
nisio Homonski Respectu Interceptionis Indebitè Bovum et Eorundem non
restitutionis Sorsivam viam agendi Judex Præcomittit et declarat.

Inter Mum Maximilianum Brunonem Sierakowsky Tribunum Plocens ad Plit.
et Perillrem Dnum Mathiam Rokitnicki Cancum Cathlem Plocens ac
totum Venerabile Capitulum Cathle Plocens Citatos per Eundem Dnum
Rokitnicky Cancum Cathlem Plocens Suo et Totius Eiusdem Capituli nine
Plis Comparens et secum Judlis Controversiam quam Partium Controversiis
in Judm Suum Inductis Exauditis Judex Decidendo Citationem Partis actoree
ree Parti Citte pro Statuitione Ls Jacobi et agnethis Coniugum
cum Liberis Eorum ex Secundo Thoro Procedens alias Ls Joanne Krayczak
Injusto in Primo Thoro cum Ls Agnethe Secundi Thori Ls Jacobi Con
te procreato ad Presens Judm Editam Suam Laro actoream ad Præsen
ptum Decii Condis in Fundo Bonor Lazy Joscietny seu Sorte Traditio
nia Juri Hæreditario Mi Sierakowski Tribuni Plocens Subjectam Tenen
tia Ipso die Festi Scapularis Beatissimæ Virginis Mariæ videlicet
die Decima Septa Mensis July anno Presenti Inter Eundem M. Mathi
mianum Brunonem in Mroczkowy Sierakowski Tribunum Plocens
Dnum Lazy Alicem Gabie hæredem Ab una, et Perillrem Dnum Andream
Albertum Ubysz Præpositum Curatum in Lazy Sortis traditionis in
Eius Bonis Lazy Possessorem Parte ex altera Prolati ad actas Cren Plo
ane Tenen Tertia pt Im S. Petri in vinculis proxa Scilicet die Octa
mensis Augusti anno Cor modo Oblata petrecti Proprietatem Su
prasorum Subditor ad Presens in Bonis Siemienie Possessionem Par
tis Citte Subjectis manentium agnoscentis, tum et in Fundamento
Officiosi Aresti de actu ejus Tenia Tertia prædicti Festi Sancti Michaelis
Archangeli Scilicet die Vigesima Octava mensis Septembris Anno

Actum. N.S.

presenti

Praesens per Mlem Jnu Gnatem Providum Stanislaum Smuciu[s]
de Dobro Authum et Juratum Coram Actis Crene Plocens recognit[us]
Statuitione Partem Cittam videlicet Perillem Andream Mathian[um]
litnicky Canum Cathlem Plocens Bonor Siermiejskie Praedimonialis
Possessorem ad Praesens Judm Convenit Statuitionemq Eorum Subdit
Jnsistendo Arcsto ad mentem Legis Jnstantaneam Concludit, Pars
vero Citta, Premissam Jnsistendo Statuitionem nullum Jrimum repon[it]
Proinde Judm Decernit Quatenus Suprascra Pars Citta Praedictos
Gnos Jekobum et Agnetham Coniuges et Liberos Eorum ex Secundo
Thoro procedentes ac Dnum Joannem Krayczak cum Eaq Dna Agne
the in Primo Thoro procreatum Filium Jundo in Bonis Lagan[is]
nexos durantibus Judiciis m Ordine ex Lisa Jud agitandis Et quandam Suprascius Perillis
benda Sub Rigore Pene Bonis Statuat.. Et quandam Suprascius Perillis
Andreas Rokitnicky Canq Cathlis Plocens Satisfaciendo Sententiae Judicii Sui Praedictos Dnos in
Jnfidelem Layzer Jekowicz Tabernae Bonor Jutowo Arendatore
Actorem Pltis et Gnos Borowskie et Chyczewskie Citatos Jndicienq per
maritos Suos et Conjugum Suar nine Pltr Comparens et Secum Judtor
Controvertens quarum Partium Controversijs in Judm Suum Jnductis
Examinatis Judm Decidendo Jrimum Partis actorie Suum ad Judm Edisse
quando quia Judicio Suo deductum est Gnosos Petrum Borowski et
Albertum Chyczewsky ob Gnosi Andreae Petryskowsky Successores Jnfidelem
Judaeum Leyzer Jekowicz in Bonis Petryskowy ad Contractum Arendatorum
de data ejus die Decima Quinta Decembris Anno 1767 Cum ob Gnosso Andreae
Petryskowsky modernor Comparens Conbum Petryskowskich Successores Produxerunt
Triginta Florenor Polonq in quemlibet Annum Contractas Jritum in Bonis
Suis ad Praesens hereditarijs tertiisse per Eosq Successores Petryskovianos proq
Juxta Triginta Florenor Polonq per annos Tres Premissam Arendam extendi
asse, Finitis Tribus Annis pro ulteriori tempore per annos duos Gnosso
Chyczewsky per Quinquaginta Florenos Cum Eoq Jnfideli Judaeo ausesum
fecisse, Spatioq Eius ac Arendae Praedictum Jnfidelem Judaeum ab Onere Summae
Trecentorum Florenorum Polonq Gnosso Simoni Jokoszczynisti antehac debi
per Eosq Gnos Chyczewski et Borowskii exemisse in ulterius vero per
Jnfidelem Judaeum Praedictam Arendam ob Suas rationes Continuare
nequeuntes Res mobiles et Jnventaria Praedicto Jnfideli Judaeo quae
pro Jnsolutione de Premissis Summis vi Dominali et Potentia Interc
se Perfidum vero et Jnfidelem Leyzer Jekowicz Contra Praedictos Gnosos
Borowskii et Chyczewsky Coram Actis Crene Plocens Feria Secunda pt Fr
ma Proxima Scilicet die Quinta mensis July Anno Presens de intera
ptione Jnventariorum ac rerum mobilium exolutione q per omnes Quinq
Annos Arenda tum et debitj Gnosi Jokoszczynisky Querulatum esse et
eo Intuitu Regestrum errogatarum diversi modo Summar Suo in Jud
uo reposuisse quo Circa Studendo Justitiae Praedictum Perfidum Jnfidelem
Judaeum ad Comprobationem Juratoriam Super Conscriptionem realitor Pre
missi Regestri admisibilem Judm adinvenit, Decernendo Quatenus Jdem
Suprascius Jnfidelis Judaeus more Solito Praedictum Regestrum Jnstantanee Compa
bet et adhibitis Alijs Judlis ad explendam Juramenti Rethiam prout Praedictus

Regestrum

Jdemnis Judicionum Sacri Ordinis Jesuitarum Ecclesiae Parochialis Plocens Jnformatione Judicij sui ad Affectationem Pltis Contenta Omnia et singula Jn Quibus Pars Citta Jnquisitionem Contrariam habere Videtur Declarat Jdemnis Judicionum Sacri Ordinis Jesuitarum Ecclesiae Parochialis Plocens Jnformatione Judicij sui ad Affectationem Pltis Contenta Omnia et singula Jn Quibus Pars Citta Jnquisitionem Contrariam habere Videtur Declarat Jdemnis

Regrum realiter est Conscriptum tame Praestitit Juramendum Parte altentate, quo
allento Juramento ad liquidationem Eiusa Regestri Judm accesit, qua Peracta li=
quidatione Quoniam ex Eoa Regro Quotam Sexagmta Septem Florenor Polone ultra
Arendam Quot annis realiter Persolutam ex Onere Gsi Xaluszczynsky restantem debita
esse advenit, Proinde Judex Sententiat, Quatenus Ja Infidelis Judaus Solimet Gso
Chyczewsky Si quia Gnus Borowski proportione Sui majorem quodam percepit, in eo pro
Tra Dcta pt Im S. Catharina Virginis et Martyris anno Presche Incidenti Coram Actis Coy
Ploven Sub Pena Dmis in Casu Contraventionis Circa manerem Faciendam Publicane
Quotam Premissam Sexagmta Septem Florenor Polone ad quietationem Eiusa Gsi Chy=
czewsky Solvat et realiter enumeret Luita Pena Septem Marcar Polone Parti in Trno
quo Supra et Sub Rigore Eoa Judicio Sumtotiq; instanti Solvene Quantum vero spe
ctat Equas binas pro Eisa Gsi Borowski et Chyczewski Jorbidendo Carentiam Labonis
Quotam Sex Aureor hungaricale manere expressam uti per Eosa Gnos Chyczewski et Bo=
rowski Interceptis pro Trno Supra dcto et actis Eisa Sub Simili Rigore Solvant Lui=
ta Pena Septem Marcar Polone Parti in Trno et Sub rigore presso Judicio Suspen
medium Sub secursiva Pena Dmis ex Regro Prialium Publicane Emonerendo ac
nihilominus attenta manere Infidelis Leyzer respectu Interceptionis rem mbrium
Cornu Eosa Gnos Borowski et Chyczewski Supra de actu exarata Cacabum a Cremato
Unum Vaccam Fructiferam Unam Juvencam Unam, Praecedente Septimana
Una Trnum Praefixum Solutionis Sub Rigore Pena Dmis Jta Gnosi Borow=
ski et Chyczewski coram Infideli Judeo Leyzer coram actis Supradictis Publi=
cane, Sine quibus vis distringi Extradant Idem vero Infidelis Judaus tecti=
men a Cacabo Gnosi Propinum in Oppido Drobin per Eumen Judaum Invadia=
tem Eoa in Trno restituat, Unum Fructum a Premissa Vacca Fructifera Civili
Pacificatione et Extraditione predictor Inventarior alij Cacabi altedicto Infideli
Judeo Judex Compensare habere Vultet Declarat Decr Presens Vigore Respectu
Vtr potesuperantes Partis pationis Summa Gso Chyczewski apud G. Borowski Ulam agendi Scultodis.

Inter Gnos Starczewskim Antonium et Catharinam Gnosi Adami Chaudowski
Contem Starczewskie Actores per Gsum Antonium Starczewski Suo et Fra
tris nati minoris ac Sororis Suor nne Ltes, et Gsum Valentinum
Brochocki Citm per G. Paulum Zottowski Invicem Plentem
Tame quoniam Gnosi Josephus Ludovicus Swięcicky Alij Successores
olim Gnosi de Annie de Swięcickie cum ob Gnosi Salkowski Procreati
Citi Presens in Trno disparent et se Condemnare Permittunt Proin
de Super Eisa disparene Dcta Sme Summa Trecentor Tyre ex Origi
nali Summa Quadringentor Quadraginta Tyre ob Gnosi Petro Sza=
lkowski Invera Provenienc Condti Decrm adjudicata una cum provisi
onibus Provenienc non Solutionis alias Processu fusius ediserente
in Lucro Ulterionis sortis finalis facienc, executionis Permittitur
Condemnatio et pro peragenda executione ad M. Loci Capitaneum Remittit

Publicat.

Inter Gnos Andream Podlecky et Agnetham de Miteckie Invicem Conjuges
Actores per Gsum Paulum Zottowski Invicem Plentem Et quoniam Gnus
Franciscus Miteckie Actus Presens in Trno disparet et se Condemnare
Permittit Proinde Super Eoa Sme Solutionis Summa cum provisione Pro
venienc ac Restitutionis Scripti Permittitur Condemnatio pro qua Pera=
genda ad Meum Loci Capitaneum Remittitur.

Publicat.

Inter Gnos Bartholomaeum et Ludovicum Fratres inter se germanos C
rzewskie Actores per Gsum Ludovicum Chorzewski Suo et Fratris Sui vi
re Plenipotentia nne Pltr Gnos Antonium Patruum tum Balthasarum e
Petrum Filiastros Chorzewskie Jtis aclr Pltr et Gnosos Laurentium e
Joannem Kowalewskie Patruos atq Successores olim Gnosi Alberti Kowalew
Citto per Gnos Laurentium et Joannem Kowalewskie Suis et Filiast
rum Suorum nnibus Pltr Comparens et secum Judlter Controvertens q
rum Partium Controversijs in Judm Suum Jnductis Exauditis Judm De
dendo Trnum per Decretum antecti Judicij Sui Conservatum Tenei Sati
faare Partes Easq Decreto antecitto in Puncto Communicationis Documentorum
Et quoniam Partes Premissa Documenta Sibi Communicarunt et Super re
litatem Communicationis Documentor Juramentum Judlter Exspiterunt Co
scriptos Summarios Prelictor Documentor Judicio ad revisionem Porrexe
runt, Proinde Partes Easq Judm Satisfecisse advinerit negotium au
tem Principale Restitutis Partibus Documentis et per Easq Judlter Recep
tis ad Prascrum Legis in Futura Judiciorum Suor Cadentia ex alterna
in Bilsko Celebrane Judicandum Determinat pro qua Cadentia Successores
Chorzevicm ad Presens Comparens Gnosos Przedwiecke Dobrzeneckie et Ko
mo Chorzevianos Suos Consuccessores adiutent T.C.

Inter Gnos Bartholomaeum Ludovicum et Antonium Patruos tum Balthasarum et
Petrum Filiastros Chorzewskie Actr per Patruos Suis et Filiastror ac Fratrum
Pltr Gnos Laurentium et Joannem Fratres inter se Germanos Kowalewski tum
Successores olim Gnosi Alberti Kowalewskii Citto per Eosq Gnos Laurentium et Joann
Kowalewskie Suis et Filiastror Suor nne Pltr Simile prout supra Dom

Inter Gsum Josephum Ciotkowski Camerarium Terrest Plocens Actr Pltr Egregium
viam Petrelli et Infidelem Marek Sarna atq relictam et Successores olim
dicti Jacob Jekubowicz Judeij et Mercatorem Plocens et Infidelem Marek Sarna
Judaeum et Mercatorem Plocens Citto per Sdamum Mitodrowski et M. Jo:
sephum Jakrzewski Pocillatorem Siepracens Judicime Civit Plocens Judicij
Dabrzij per Gsum Matheum Krzywkowski Religiosum in Actu Patrem
Nicolaum Ciotkowski Conventus Plocens Ordinis Sancti Benedicti Pri
positum in Tempa Judicij per G. Bonaventuram Ciotkowski Gnos Pau
lum Zotkowsky Kielkotanium Terrem Plocens et Matheum Krzywkowski Bur
grabium Civit Plocens Judicentes Pltr Tamatos Gregorium Bogurzewski
et Lucam Wirzgocky Consules Civitatis Plocens atq G. Lucam Cieslinski Judic
per Gsum Matheum Krzywkowski, Tomatum Antonium Winnicky Jncol
lam Civitatis Plocens Judicene per Eunq Gsum Thomam Wolows
Judicene per Eunq Comparens et secum Judlter Controvertens quar Part
um Controversijs in Judm Suum Jnductis exauditis Judm Decidend
Citationem et Petite Gnosi Josephi Ciotkowski Camerarij Terrei Plocens Resp
do et Infideli Marek Sarna atq relictæ et Successoribus olim Infidelis Jacob
Jekobicz Judeis Plocens et Mercatoribus pro Solutione Summe triginta
aureor Hungaricalr ad presens Judm Edictam tum Judicionem Comparentium

Resolvendo

Resolvendo, Quoniam non tantum Gnus Josephus Ciotkowski ad Relictam et Sue-
cures olt Infidelis Jacobi Jelowicz Fortunam q eorum quam ad Presens Pos-
fidus et Infidelis Marck Sarna Possidet Trno Suo reclamit Sed etiam et alij
Comparens cum Suis Judicionibus in numeroso Cetu ad Eandem Fortunam
in mercibus mercimonijs Summis q Ubivis et Domo Propria ejus. Reperi
entem pro Solutione Simili Summae Propriarum Concurrunt Causa q ex
inde Presens Sine liquidatione onerum Constitutione masse Fortune Da-
tis olt Infidelis Jacobi Jelowicz derelicta decidi nequit, Proinde in Ordine
Constituendae massa Substantia Liquidationis onerum et Eorundem Colloca-
tionis Necessariam esse Condescensionem in Oppidum Plocko Civitatis
Sae Regiae Matris Domum q Ejusdem olt Infidelis Jacobi Jelowicz Fatis
derelictam Judicij Sui aut Jurium Cameralium Terminum Plocense Capta-
to Tempore in Anno Futuro Incidenti Facta tamen tempestiva dilatio
ne Conducendos advenit, Quod Judex Uterius ubi duo Duos ubi tres absen-
tia non Obstante mutuo Partium Sumptu Condescensurum ante Omnia
Comportationem Documentorum quarumvis Chartarum Scriptorum manualium tum
et reproductionem Regestrorum merces Mercimonia et Summas quasvis
apud quosvis Creditores habentium et enucleantium originaliter totam et
Integram Fortunam Mobilem et Immobilem Cum loco in Proveuchaba-
bent q ac quovis Dominio Fatis olt Infidelis Judaei Jelowicz derelictam
demonstrantem Praevio Juramento Injunget Jura Creditoria liquidabit
Cognoscet, Resolvet approbavit vel Cassabit quibus liquidatis massam
Substantia ejus Constituet Constituta massa Substantia Creditores Cum Ju-
ribus eorum ad Praemissam Fortunam Concurrentes more Potioritatis Col-
locabit, et quodsi quis ex Creditoribus de tabula Potioritatis decesserit ex
tunc Creditori Juris detentionis Creditores ante latiores ~~adoccupationem~~
Obtionem eximendi adjudicabit, Inquisitiones Expediet, Juramenta
Escipiet, Satisfactionem Commodam Cui et ea quo Competient Praestandam
demandabit Cassetq in Solita praxi in potioritatibus ad Contenta Trnor
editos et Edendos Documentos pro exigentia Legis Justitiae finaliter nihil
intactum et Irresolutum relinquendo non Obstante Cuiuvis Creditoris
ac Eorum quorumvis omnis responsionis afficit Contumacia decidet disjudica
bit ac moderabit Cuius Decisioni Partes Parere et acquiescere Sub Pe
na Bmis Super Parte Contravenitae Publicanae celebebunt ac tenebuntur
Luita Lana Septem Marcarum Polonicarum Parti per Partem Compensanda Ju
dicio Suo totiens in Instanti Solvenda pro quo Trno Condmis Partes quo
volverint et negotium poposcerint adcitent adcitandi Comparere et Ju-
dicatum pati Sub rigore quo Supra tenebuntur Decreti Praesentis rigore.

Inter Gnum Josephum Machaiński acti Pte G. Mathiam Majowiecki Invocatum
Plentem. Et quoniam Gnosi Josephus Białłowieski et Bogumila de Białłowi-
skie Inviem Coniuges Praesentes in Trno disparent et se Condemnare permittunt
Proinde super Eisdem Citris disparentibus in lucro deoccupationis Bonorum medietatis
Sedina Condescensionis q de Eis q ac Dandi de Perceptis Proventibus Calculi

Ulciatus

nocem

nec non refusionis Proventuum ac Cunctarum Fundi Pretensionum bonificationis Permittitur Condemnatio pro qua Peragenda ad M. Loci Capitaneum Remittitur.

Publica

Inter Mcum Joannem Podoski Thesaurarium Raciazienę actt Pltr et Gsum Josephum Kleniewski Citt et Indicienę per Gsum Paulum Zołtowski Inscrum Plentem Comparenę et Secum Judlr Controvertenę quar Partium Controversijs in Judm Suum Inductis Exauditis Judm Decidendo Citaonem Partis actoreæ pro Solutione Provisionis Retentæ à Summa Quingentor aureor Hungaricatt Juris Advitalitij Pretensæ Parti Cittæ Editam. Quando quia Judicio Suo deductum est Ott Gsum Casimirum Koskowski Ott Andreæ Cum Ott Gnosa Anna Sielska procreatum Filium ab Una et Gsam Theresiam Kozłowska parte ex altera et quia per Gsum Maritum Præcipuè in et Super Bonis Koskowo Bogusędy et Rycharcice Gnaty Sitt Consortem verò in Summa Duorum Millium Tynę per Maritum Inscripta in Summis verò maritalibus Pretermissum Coram actis Ternbus in Siepre Plocenę Frâ Tertiâ post Dnicam Exaudi Anno 1758 advitalitatem recognovisse taliterquè Eunę Ott Gsum Casimirum Koskowski Summas quasvis Suas ad Præfato Jure Advitalitio pro re Succorum Suorum Liberas fecisse Mcum autem Podoski Thesaurarium Raciazienę virtute Suprascræ advitalitatis pro Solutione Provisionis à Summa Quingentor aureor Hungaricatt per Gsum Josephum Kleniewski Pnosis Josepho Joanni Apoloniæ Magdalenæ et Catharinæ Virginibus Innuptis Fratribus et Sororibus Interse Germanis Koskowskim Ott Gnosi Casimiri Koskowski Filijs et Filiabus Coram actis Crenę Plocenę Feriâ Tertiâ Intra Octavas Festi Sacratissimi Corporis Christi Domini Scilicet in Vigilia Festi ~~Sacratissimi Corporis Christi~~ Dattis Sancti Joannis Baptistæ anno 1767 ex Provisione Pendenda Inscripta Eunę Gsum Josephum Kleniewski Suum ad Judm Convenisse Solutionemq Eiusę Provisionis Concludisse cum tamen Summæ Ott Gnosi Casimiri Koskowski quævis Paratæ Juri Advitalitio non sunt Subiectæ et in quibus Bonis Advitalitas Specifice Extendi debetur Summæ autem Paratæ Omnes Palpabiliter Propter Succores eliberatæ esse Probantur, Proindè Summas Paratas Omnes Sub Præmissum Jus Advitalitium Mcos Podoskie Coniuges non posse prætendere Cadere Judm Arbitratur. et Eiæ Mco Podoski Merito Incompetenter agere adinvenit, Gsum autem Josephum Kleniewski modernum Cittum à quavis Impetitione Mcor Podoskich Judm Liberum facit ac Pronuntiat Summas autem Originales in genere omnes pro Succorum omnium Ott Gnosi Casimiri Koskowski Una cum provisione ad Levanę Liberas habere vulte et declarat, Decreti Presentis Vigore.

Inter Perillrem Adm Rndum Paulum Dzięgielewski Præpositum Bonisławienę actorem per Gsum Mathiam Mozowiecki Inscrum Plentem Et quoniam Perfidi et fideles Judæi Seniores ac Tota Sinagoga Plocenę Præsenę in Trno disparet et se Condemnare Permittit, Proinde Super Eisę Cittis disparenę in lucro Solutionis Provisionum à Summa Mille Tynę Ecclesiæ Bonisławienę Inscra Provinienę Permittit Condemnatio et pro peragenda executione ad M. Loci Capitaneum Remittitur.

Publicat

Inter Perillrem Adm. Rndm Paulum Dzięgielewski Prepositum Boni
slavienę actorem per G. Mathiam Mazowiecky Inscrum Plentem Et quoni
am Gsus Nicolaus Rosciszewski Cittus Presenę in Trno disparet et se Conde:
mnare Permittit, Proinde Super Eoę in Lucro Solutionis Census à Sum:
ma Quingentor Florenor Polonę Ecclesiae Bonislavienę Servienę retenti
Permittit Condemnatio et pro peragenda executione ad M. Loci Capitaneum
Remittitur

Publicat.

Inter Nles Thomam et Victoriam Głuchowska Invicem Coniuges Josephum
ac Theressiam Uminska Itiae Coniuges Parentes Lucam Filium Lisow
skie actores per Lunae Nlem Lucam Lisowski Suo et alior actor nne Pltr
et Nles Franciscum Koskowski et Catharinam Malanowska Coniuges atq Pe:
trum Lisowski Cittos et actores per Nlem Franciscum Koskowski Sto et
alior Cittor et act nne Pltr Nlem Albertum Lisowski Cittum per Nlem
Lucam Lissowski Comparenę et secum Judltr Controvertenę quar Partium
Controversijs in Judm Suum Inductis Exauditis Judm Decidendo Cita:
ones Partium Utrarq Suum ad Judm Editas Siquiae Causa Presens
de ademptione Fundi et violentijs Suo in Judicio vertitur quae sine Con
descensione decidi nequit, Proinde necessariam esse Condescensionem Gno:
sor Camerarior Terrium Plocenę in Fundum Bonor Lisowo major Ca:
ptato tempore Facta tempestiva avisatione Conducendor adinvenit
Quod Judm Camerariale Unius Ubi Duo Absentia non Obstante mutuo
Partium Sumptu Condescensurum ante omnia Comportationem Documen
torum Praevio Juramento Iniunget quibus Comportatis de ademptione
Fundorum Damis Iniurijs Violentijs Inquiret, Investigabit, Sortes Adem
ptas Si Patebunt prore Cuius Interent et si Juste debebitur adiudica:
bit Inquisitiones Expediet, Juramenta Excipiet, Poenas Super quo intere:
rit Inrogabit Transactiones Cognoscet resolvet dubia quaevis discutiet
Satisfactionem omnimodam Qui et à quo Competierit praestandam de:
mandabit Partesq in omnibus et Singulis Pretensionibus nihil intactum
et Irresolutum relinquendo pro exigentia Legis Justitiae Trnor ac Documen
torum Finaliter decidet disjudicabit ac moderabitur Cuius Decisioni Partes
Parere et acquiescere ac Judicatum Pati „Sub Poena Bnis Super Parte Contraveniente Publicanda debebunt ac tenebuntur Lucta Poena
Septem Marcar Polonę Parti per Partem Compensanda Judicio Suo quae
que Pars per Septem Jinstanti Solvenda pro quo Condnis Trno Par:
tes quos voluerint adcitent adcitandi Comparere „et Judicatum Pati Sub rigore quo Supra
Tenebuntur Decreti praesenę vigore.

Inter Gnosos Albertum Agnethem Virginem Innuptam Białłoskurskie Ma:
gdalenam Gnosi Antonij Zglenicki Mariannam Gnosi Alberti Kurowski
Contes ac Martinum Czachorowskie tum Succores ob Gnosae Evae Czacho
rowska Gnosi Josephi Sulkowski Contis act per G. Paulum Zołtowski
Inscrum Plentem Gsum Jacobum Lukowski Citt per G. Mathiam
Mazowiecky Et quoniam Gsus Joannes Lisicky et Succores eius ex ob
Gnosa Lukowska procreati Cittbi Presenę in Trno disparent, et se Con:
demnare Permittunt Proinde Super Eisae in lucro Ultimarie fortis fina:
lis faciendae executionis Rnae Solutionis Summar cum provisione poenae
enę Permittitur Condemnatio et pro peragenda executione ad M. Loci Capitaneum
Remittitur. Cum Comparenę vero Causa praesens Suspenditur.

Publicat.

Inter Gnōsos Albertum et Catharinam de Opaskie Invicem Coniuges actos Citō per Eam Niem Catharinam Liscowska Contem in assia Alis Lucae Lisowski Plti et Gsum Franciscum Koskowski Citō et act Plti Comparentem et secum Judlr Controvertentem quae Partium Controversijs in Judicio Suum Inductis Exauditis Judex Si quid Causa Presens Cum actoratu Gsorum Francisci Kallowski et Petri Lisowski tum à Thoma Alberti et Lucae Lisowskich respectu ademptionis Fundor intentato ex quo Condescendo ad Bona Liscowo Majori Suo in Judicio est deinde Prōnde Causam Eam ad Terminum Eundem Condnie Jniuncta in Judicio dum Praefator Bonor Remittit Judicanda &c.

Inter Gsum Jacobum Kruszewski Vice Notarium Terrem Plocens act per Gsum Paulum Zolkowski Jnscriptum Plentem. Et quoniam Gsus Matheus Zgorzelski Citus praesens in Trno disparet et se Condemnare Permittit Prōnde Super Eod Citto in Luco Ulterioris fortis faciendae executionis Jnne Solutionis Summa Permittitur Condemnatio et properagenda executione ad Mum Loci Capitaneum Remittitur

Publicata

Inter Gsum Stanislaum Kolczynski act Plti et Gsum Franciscum Parentem Kowalewski Citō Plti Et quoniam Gsus Franciscus Kowalewski Filius Citi Presens in Trno disparet et se Condemnare Permittit, Prōnde Super Eod Disparente Jnne Solutionis Summa cum Provisione Provenienc Permittitur Condemnatio pro qua Peragenda ad M. Loci Capitaneum Remittit Cum Comparente Causa Presens Causa Presens Suspenditur.

Publicata

Inter Gnōsas Margarethan de Biattoskurskie olim Gnosi Pauli Rzeszotarski Relictam Contem Viduam et Mathiam Suski [et Cit] act Plter Gsos Helenam Lisowską olim Gnosi Ludovici Suski Contem relictam Viduam Margarethan Jacobum Valentinum Martinum Mariannam Gnosi Francisci Suchodolski Mariannam Gsi Marcelli Wilbicki Contes Catharinam Virginem Jnuptam Suskie Citōs et act per Gsum Jacobum Suski suo et aliorum Citōr et act nne Plter Comparentem et secum Judlter Controvertentem quae Partium Controversijs in Judicio Suum Inductis Exauditis Judex decernendo Trium per Decretum Ante actj Judicij Sui Conservandum Tenere Partes Utrasq Suo in Judicio eductas Reponere Jnquisitiones Ergeoniam Praemissa Partes Jnquisitiones Suas Reposuerunt Prōnde Satisfecisse Partes Easq Judex Animadvertit et ad Lectionem Earum Jnquisitionum Condescendit, Quibus Lectis et matura deliberatione Pensitatis ac rutinatis Quandoquidem Judicio Suo deductum est Gnosam Jacobum Suski unaliter Gnosa Helena de Lisowskie olim Gnosi Ludovici Suski Relicta Comite Viduam Matre Gsum Mathiam Suski Fratrem Suum Germanum pro nuptijs Gnosi Wilbicki cum Gnosa Marianna Suska Subsecutis ad Bona Lisowo invitasse Gsum vero Mathiam Suski cum Gnosa Margaretha de Biattoskurskie olim Gnosi Pauli Rzeszotarski Relicta Comite Vidua Matre Sua Comitis ad Bona Praemissa Lisowo advenisse, elapso quodam tempore, Petita Sua nne Generis Gnosam Rzeszotarska matrem ad Jam Helenam de Lisowskie olim Gnosi Ludovici Suski

Suski Contem Mariti Matrem Respectu Pacificationis in Fortuna Filios Suos inferre Inhoasse, eoque ex motivo excitatis tumultu Gnosam Rzeszotarska Gnowi Mathiæ Suski Contis Matrem pro primo motivo Inquisitionibus accusatam de Aula ubi nuptiæ agitabantur evacuasse, Circa quam evacuationem per Gsium Jacobum Suski una Cum Suis Complicibus Utrosq tam Gsam Rzeszotarska Matrem Contis Gnowi Mathiæ Suski ejusq ipsum met Gsum Mathiam Suski Concussisse, Lesisse, Hagro Strutui Nobilitari Inconvenienti methodo Percussisse Invitatos in Domo Propria dishonerasse Quæ Circa Studendo Justitiæ et æquitati Gnosos Jacobum Suski pro Irreverentia Domi Sibi Peracta Fratris Germani ac Gnæ Rzeszotarskæ ejus Matris Commissa quæ despotica evacuatione in Congressu pro nuptijs aderantium Inquisitionibus Inculpatum Judex Punibiles Sententiat decernendo Ludatenus Jd Gnowus Jacobus Suski Turnim Castri Ploc. Superiorem ab Actu Decernendo in Sex Septimanis Ineat ejusq Sessionem Spatio unius Septimanæ Continuet et expleat nec non Ingressu de Turri Panam Duplicem Quatuordecem Marcar Polonæ Parti Coram actis Crem Ploc. Subpæna Bannitionis in Casu Contraventionis Tam quo ad Solutionem Marcarum quam et Sessionem Turricam Publicanda Solvat Judicio Sibi Earundæ Marcar per medium Jnstantiæ Substituti Rigore Patentium Regni Privilegiorum Extendendo Publicandæ Gnæ meretur, Quantum. verò ad actoratum Gnowi Jacobi Suski et Gnæ Helenæ de Lisowskie Olim Gnowi Ludovici Suski Relictæ Conjugis Matris Conjugis Gsos Mathiam Suski Filium et Fratrem et Margarethan Rzeszotarska, eiusq Gnowi Mathiæ Suski Contis Matrem Institutum Siquidem ex Inquisitionibus Eor Sufficienter Probatum est Eosdem Gsos Mathiam Suski et Rzeszotarska ad Bona Lisowo pro nuptijs adventos Cum Gnoso Jacobo Suski Fratre Cujusq Passe Jniuria Risas excitasse in quo mutuo Conflictu per J. Rzeszotarska ad Lapsum Gnowi Jacobi Suski Prompuisse motiva sibi Jnflictarum Concussionum decisse, Gsum verò Mathiam Suski multoties cum Gno Jacobo Suski Fratre Suo germano ad Domum eius adveniendo Pugnas duxisse pro illo tempore nuptiarum in Præsentia Invitatorum hospitum per Gsam Rzeszotarska Gsam Suska Matrem lasisse diffamasse Gsum vero Mathiam Suski Filium Matris Suæ nullam Filialem Reverentiam velle tribuisse, quinimo in Matres Jras sæpè sæpius promeritum Se se exposuisse Proinde et Eosdem Gsos Rzeszotarska et Mathiam Suski panis Judicium Subeundos Judicato Sententiando Quatenus Jdem Gnowi Rzeszotarska et Suski quoad ab Actu Decernendo in Sex Septimanis Turnim Castri Ploc. Superiorem Ineant Eiusq Sessionem quis eor Spatio trium Dierum Continuent et expleant nec non Ingressu de Turri Panam Duplicem Quatuordecem marcar Polonæ Parti Jnviolato et Subnigere quæ Supra Judicio suo per medium Earundæ marcar Jnstantiæ Solvant hæc nihil Obstimus Gnowo Margaretha Rzeszotarska matre et Mathiæ Suski filio Vulnera Sua Comprobent Jdq in instanti et Ludentiam Satisfaciendo Sententiæ Judicij sui Comprobationi Pro Jnflictis Sibi Vulneribus et quæ Gnosa Rzeszotarska marcas Viginta Tres L. vero Mathias Suski marcas Viginta à Gno Jacobo Suski Prout Jesdem debentur qua attenta Comprobatione Supradictus Gnus Jacobus Suski remundando duos Complices Jn Jnvo Supra Ten Præmissas marcas Sexaginta Tres simul Injunctas Subligore Superius apposito Admanu Gnæ Rzeszotarska et Suski Solvat et realiter emineret Dein Ratione Vigoris.

Inter Gsum Hiacynthum Jaroszewskii Actr per G. Mathiam Mazowiecki Inscrum Klentem et Gsos Dionizium Struzinski et Thophilam de Gur- ski Primi Ord Gnosi Joannis Biatkyszewskii Secundi ad Praesens Voti vicem Coniuges tum Succores Cum Eor Gnoso Biatkyszewskii Procea tos Citos et Cone Gsos Valentinum et Josephum Szumanskie ab Succres Ord Gsorum Alberti et Josephi Mitkowskich pro evictione aett. Gsos Valentinum Josephum Szumanskie Citos per G. Tum Pau lum Zoltowski Succores Ord Gsorum Alberti et Josephi Mitkowskich Citos per Eum Comparere et Secum Judicr Controvertere quarum Partium Controversijs in Judo Suum Productis exactis Judo Dec dendo Partium Terminum per Decrum Remissionis ad Praes Inscriptionem Conservatorum adcitationem ex Parte Gsorum Struzinskich Cone Gsos Szumanskie et Mitkowskie pro evictione Edictum Decid do, Judo Decrevit Quatenus Partes omnes in Comparitionem Intra tes documenta Causam Praesere evincentia Praevio Juramento et Consentiendo Summario pro Sequenti Judiciorum Suor Cadentia m Bilsko ex alternata Celebrare Sibi abinvicem Sub Succubitione in Causa Communicent. Pta qua Cadentia Nles Thomasm et Catharin de Wodzewskie Zoltowskie Thoman Krasewskie et Theresiam Bobrowsk Coniuges Gnosi Struzinscy Adcitent adcitandi Comparcant &c.

Inter Gsum Felicianum Gurski Actr per G. Mathiam Mazowiecki Equo niam Perfidus et Infidelis Herszek Krzywonosiak Judeus et Inco Plocere Presere in Trno disparet et se Condemnare Permitt et Promi Super Eor Citto disparere in Lucro Ulterioris Tertis Finalis Faciend Executionis Rnem Solutionis Summar cum Provisionibus Proveniere Permi titur Condemnatio et prosperagenda executione ad M. Loci Capitaneum Remittitur. Publicat

Coram Subdelegato Mo Mathia Mazowiecky in Locum Mi Francisci Jgna tij in Borowice Rosciszewsky Judicis Terris Plocere Ad hunc Actr Substituto Inter Eum Mum Rosciszewski Judicem Terrn Plocere Jacto Mum Thomam Rosciszewskii Pouillatorem Raciążiere Actr per Eum Mum Judicem Suo et Mi Pouillatoris nne Pltes Et quoniam Pltes Adm Rni Dolnikowskii Miszeriere et Jurisdictionalis Sikorskiere Eccle siar Prepositi Presere in Trno disparere et se Condemnare Permittu Plonde Super Eisd in Lucro Ulterioris Tertis Finalis ac Jurisdicta fac cinde Executionis nne Summar in Reparationem Ecclesie Miszeriar disponitar, et tam ad manu ptor precedentibus ac Decretis receptar Circa se detentionis in paration Ecclesie non Conversionis Permittitur Eccle Actorij reparatio Eius Ecclesie Captam Continuantis non exolutionis Permittitur Condemna et pro peragenda executione ad M. Loci Capitaneum Remittitur. Publicat

Mathias Mazowiecki ad hunc actum Subdelegatus mpp.

Inter Gsos Albertum Maliszewski et agnethem Cieszewska Invicem Coniuges actores per Maritum Suo et Contis Suae nne Pltr et quoniam Gsus Adamus Zieleniewski Cittus Praesenę in Trno disparet et se Condemnare Permittit Proinde Super Eoę Rne Statutionis Lsi Stegnicki de Bonis Plonna Subditum Permittitur Condemnatio et pro Peragenda executione ad M. Loci Capitaneum Remittitur

Publicat.

Inter Illrem Rndum Albertum Ubysz Praepositum in Lag. act. per Gsum Josephum Ciołkowski et Illrem Mcam Constantiam de Pruchentachty ott Illris Mci Joannis Skarbek Castellani Junivladislavienę Bonor. Oppidi Drobin haeredem Relictam Contem Viduam tum Succores cum Eoę ott Illri Mco Castellano procreatos atque Mcum Joannem Gostkowski Thesaurarium Bracłavienę Bonorum Drobin Tenutarium Possessorem Cittos per Gsum Paulum Zołtowski Infideles Lewek Nosonowicz Raciązki ~~[illegible]~~ Jakub Markowicz Jonas Wułkowicz, Hersiek, Mosiek Jozwowicz Złota Dziora Cittos per Eunę ad Obiectania Latere Condemnationem ex Parte Mci Jacobi Chamski Tribuni Polocensis Super Illri Mca Constantia de Pruchentachty ott Illris Mci Joannis Skarbek Castellani Junivladislavienę Relicta Conte Vidua tum Succoribus Eiusę Illris Mci Castellani Junivladislavienę in Płocko in Trnis Communibus Terribus Judicij Praesenę Feria Secunda Ante Fm Sanctae Agnethis Virginis et Martyris Scilicet die Decima Octava Mensis Januarij anno Praesenę In Lucro Solutionis Summae Mille Zynę Obtentam et Publicatam Teneri Eanę Illrem Mcam Castellanam Junivladislavienę et Succores eius docere de loco Standi et Quoniam moderamini Judicij Sui se se Subicit Proinde in constitutionem Loci Standi Illris Mca Castellana Junivladislavienę Solvat Poenam Simplicem Quatuordecem Marcar Polonę Parti obicienti Judicio vero Suo Totię Jnin stanti Idque Sub Poena Bnis ex Regro Pnalium extendendo Publicanę et habere locum Standi Judm Censet. in negotioq Principali Experiri mandat in experimento Ltmo Trno Parti actoreae adinvento Judm Causam Prosequi Jubet in Prosequendo Ulterioribus Partium Controversijs "Exauditis" Siquię Causa Praesens Sine liquidatione et Comportatione Quietationum Seu quorvis Regestror Decidi nequit, Proinde necessariam esse Condescensionem In Fundum Bonor oppidi Drobin Judicij Sui Aut Gsorum Camerarior Terrium Plocenę Captato Tempore in anno Futuro Incidenti Conducendor adinvenit Quod Judm Sive Officium Camerariale Unius Ubi duo Duor Ubi tres Absentia non Obstante Facta tempestiva Avisatione mutuo Partium Sumptu Condescensurum, Ante Omnia Comportationem Scriptor manualium Quietationum Regestror Praetensionalium Praevia Comprobatione Juratoria Iniunget Jura Originalia et Praetensiones Siquae deducentur Liquidabit Juramenta Excipiet Solutionem Summar Siquae legaliter apparebunt cum Provisionibus demandabit, Dubia quaevis discutiet, Legalitatem Scriptor Cognoscet Resolvet Cassabit, esel approbabit, Partesq pro exigentia totius negotij ad Contenta Trnor ac Documentor in Omnibus et Singulis Praetensionibus finaliter Decidet Dissudicabit, ac moderabitur, Cujus Decisioni Partes Parere et acquiescere

Sub Poena

Sub Pena Pnis in Casu Contraventionis Circa recipiendum
Super Parte Contravenient Publicanda debebunt ac tenebuntur Luit a
na Septem Marcar Polone Parti per Partem Compensanda Judicio de
tolica in Instanti Solvenes pro quo Condmo Trino Partes quoq Volue
rint et Regestrum Possederit adsint adstandi Comparere et Judica
tum Pati tenebuntur Decn Presentis Vigore.

Inter Gsos Josephum Jazwinski et Carolum Malanowski necnon honestum
Albertum Kalinowsky Ligni Fabrum Actores et Citt per Gsum Matth
am Mazowiecki et Illres Andream Andrum Ubysz Prepositum in Lag
Citt et Actorem per Gsum Josephum Ciołkowski Tenaci Sufficienti Com
parilione ad inventa Partibus Experiri mandat in Experimento Controv
ersijs in Judo suum Inductis Exauditis et quia Causa Rasens Sine q
quisitione decidi nequit Proinde necessariam esse Inquisitionem per Ultra
Partem pro Sequenti Judicior suor in Bilsko ex alternata Celebrane Sa
dentia Educendam Censet 2000. pro quo Trino reponendar Inquisitionum Actorib
Gsum Josephum per Gsum Jazwinski receptum et Honestum Albertum Kal
nowski Petrum Andrum Ubysz Gsos Franciscum Joannem Carolum Jbure
et Stanislaum Carolum Stanislaum Sartorem Statuant T.C.

Coram Subdelegato Mco Andrea Dobroski Regente Crene Srenene Terra Zaw
in Locum Mfici Francisci Ignatij in Borowica Junosza Rosciszewski Ja
ius Terris Plorene ad hunc Actum Substituto Inter Cum & Meum Ro
sciszewski Judicem Terrem Plorene actor Pstor et Perillrem Andream
Felicem Cieslinsky Cancum Cathlem Plorene Citatum et Judicem
Comparere et Secum Judlis Controvertere quar Partium Controversijs in Judo
um Inductis Rauelitis Judm Decidendo Trinum per Decrum ante actj Judic
Suj Conservatum Teneri Partes Reponere Inquisitiones Suo in Judicio ex Actas, Ex
riam Easq Reposuerunt, Proinde Judex Satisfecisse ad invenit et ad Lectionem Car
Concedendum Duibus Lectis et Matura deliberatione Perpensis ac Rutinatis Quando q
ex Eisq Inquisitionibus Deductum est Actum Franciscum Rosciszewski Judicem Trin
cene Bona Podmarszczyno modo Mendalonio à Perillri Andrea Felice Cieslinsky
co Cathli Plorene Uno Anno tenuisse Stanteq Eaq Possessione Avena Quatuor Cor
et Tres Partes Coretj Conseminando adausisse Siliginis hiemalis Sulcos
Viginti Unum ex Pertitis numerando Superasse in Feno verò Autem Currus Decem
evincendo Subditos Podmarszczevienes per Milites Moschoviticos ex holodio Curiali acq
damnificasse, Premisaq per Pctem Cittam Judlis Agnovisse, Proinde Prædicta Damna
et Auctam Inseminationem Judm Jure merito bonificare Debere arbitratj Decernd
Quatenus Ja Perillris Andreas Cieslinski Cancus Cathlis Plorene Advenae Coretor Quatu
et Tjem Partes Coretj Mensuræ Visu ingrediene ab Acta Ecclesiastica Sepulcrali Cathl Sem
Civitis quemlibet Coretum per Octo Florenos Numerando Quotam efficient Viginta octo
renos Polone pro Viginti Uno Sulcis Siliginis hiemalis per Unum Flor quemlibet Sulcu
tasando Viginti Unum Florenos efficiene pro Decem Curribus Feni quilibet Currus
Florenos numerando efficiene Octuaginta Florenos Polone ex quo Quota detruncando Quatu
ginti Quatuor Florenos à Premisso exercitu Moschovitico Levata Superrestantes Quinq
ginta Sex Florenos in Unum Computando pro Omnibus Suprascenis Pretensionibus effi
tem Summam Centum Quindecim Florenos Polone ab Actu Presene Decti in Quatuor Sep
manis Coram Actis Crene Plorene Sub Pena Pnis in Casu contraventionis Circa maoner
ene Publicande ad manus Actoris Sive ejus Plenipotentis Solvat et realiter enumeret Interea ver
eaq Trino Satisfactionis in Quota p Feno per Judm Suum ad inventa Subditj Podmarszczevienes
pro Eisq Expensato Sub Signo Supradicto Predictum P.P. Cancum interecedant Lecta Pena
Marcar Polone Parti in Trino Solutioni Ipsius Judicio suo totica in Instanti Solvene Judicatum
vero Pti Cittæ Sua via si vellt Judm Promovene Præcommittit Decn Presene Vigore.
Andreas Dobroski Regens Crend Srenend Terræ Zawichtien ad Actum
Subdelegatus mpp

Inter Gnosos Fabianum Beski Adamum Girzenski Ignatium Niedroski
Actores per Gnosos Fabianum Beski et Adamum Girzenski Suis
et Gnosi Niedrowski nnibus Pnaliter Mficum Joannem Gostko:
wski Thesauranum Bractaviene Bonor Oppidi Drobin Tenu:
tarium Possessorem Cittum et Actorem per Gnosum Paulum Zot:
towski Gnosos Alexandrum Ossowski Ignatium Pokrzywnicki
tum Tamatos Jeruzalczyk Albertum Cieslak Josephum Kowa:
lik Cives Drobinene atq Laboriosos Aurigam Stephanum Jose:
phum et Alterum Stephanum, Valentinum Joannem de Nowa
Wies Gasparum dictum Kopańka et Fratrem ejus Thadeum
Filium, Vitum de Swierczyno nec non Infideles Layzer Zawieru:
cha Jonas et Zielek Judaeos Drobinene Cittos et Actores per Eunae
Gsum Ossowski Suo et alior Cittor et Actor nnibus Pltes Gsum
Joannem Kociecki Citt Pltes Comparene et Secum Judlter Con:
trovertene quar Partium Controversijs in Judm Suum Inductis
Exauditis Judm Decidendo Trnum per Decrum Anteacti Judicij
Sui Conservatum Teneri Partes Utrasq Reponere Inquisitiones Suo
in Judicio Eductas Idque Instantanee, Et quoniam Praemissae Par:
tes Satisfaciendo Sententiae Judicij Sui Inquisitiones Suas Repo:
suerunt, Proinde Satisfecisse Easq Judm Adinvenit et ad Lectio:
nem Earunq Condescendit, quibus Lectis et matura Deliberatione
Perpensis et per omnes Circumstantias trutinatis Quandoquiq
ex Inquisitionibus Gnosorum Fabiani Beski et Adami Girzenski
Ignatij Niedroski Contra Mcum Joannem Gostkowski Bonor Oppi:
di Drobin Tenutarium Possessorem et Nlem Alexandrum Os:
sowski Administratorem atq Ignatium Pokrzywnicki Scribam Pro:
ventualem tum Lsos Subditos de Bonis Oppidi Drobin Eductis
Sufficienter Probatum est Lsos Vocitatos Kopaniaki Fratres omnos
Germanos et Andream Malewiak, atq Thadaeum Filium Eius
Gnosos Fabianum Beski Adamum Girzenski Ignatium Niedro
ski apud Infidelem Judaeum Jonas morantes et secum Certantes
assecutos esse, Nlem Alexandrum Ossowski Administratorem ex Bo:
nis Nowa Wies discedene ad Domum Suprascri Perfidi et Infidelis Ju:
daej Jonas Condescendentem, Eosq Gsos Fabianum Beski et Adamum
Girzenski Praedictum Nlem Administratorem Infestasse, et ex Domo Eaq
Judaica evacuasse exeuntem Equm Suum Insedentem Vapulasse
Conductionem Subditorum Eiq Imputasse, Praemissas Eiusq Nlis Ossowski
aminadvertendo Oppressiones Lsos Subditos de Bonis Oppidi Drobin
in numeroso Concursu adventos, Praedictos Gnosos Beski et Girzenski
in Domo Perfidi et Infidelis Judaej Jonas Occlusos erectis Foribus hosti

liter Potenter

Potenter Excepisse et baculis inhumaniter Concussisse ex Eadq Domo Spectivina Au-
gientibus Praeditis Gnosis Bezki et Ginenski ad Equos Proprios et in
discessos Praedictos Ligs in numeroso Comitatu et Varie Armor Gene
Insecutos esse, per Forum et Totum Oppidum usque ad Campum Op
di Drobin cum Suis Sequacibus in Praedictos Gnosos Bezki et G
renski baculis et Lapidibus Projecisse et Abuna Projectione
pidea ad Caput Gnosi Bezki de equo Sessum fuisse et Vi
lenta non Privasse et ea loco compressi Deinceps tem
Jaroszewskie Praepositum Drobinense Semi vivum Gnosium Bezki
et Consanguinolentum adduxisse, Jpsum autem Ginenski enormi
Concussum Domum Propriam Aufugisse, Meum Autem Gosthow
Thesaurarium Bractariens Bonor Oppidi Drobin Tenutarium
Pospesorens, Gnosij Cajetano Goszczynski et Adamo Ginenski de
excitatione Premissi Tumultus Notitiam Datis, Premissam
Jncondignam actionem Loco Vituperationis Collaudasse et bene
facter Agnovisse, Nem vero Ignatium Pohligumichi Scribam
Proventualem in Confirmationem Premissorum tempore numerosa
per Subditos expeditam Apprehensionum cum evibrata framea de Aula
exivisse, et hos violentos Actus Continuasse, Quocirca Studendo Justi
tiæ et equitati Jmponendoque malitioso Impetui metum Praedictos
Tumultuantes, et Sepe Practicabiles de Ejusq admittentes non Posse
Evadere Poenas Criminales et Personales Judm Sententiat decernendo
Quatenus et Quidq Mens Joannes Gostkowski Bonor oppidi Drobin
Tenutarius Possessor proneglecta Sedatione Excitati Tumultus Jmo Cujus
Collaudatione [illegible] Approbans Ab actu Decreti Pra-
sens in Duodecim Septimanis [illegible] Expleat, ea demum egressus de Turri Pa-
nam Septuplicem Quatuordecem marcar Polone, Parti in Jmo Pos-
Scriptam Judiciorum Earum marcar per medium in Instanti, Nris Vero Com-
unicki Scriba Proventualis pro ejusq tempore Attendatur Turrim Supe-
riorem pro prestito adjutorio cum Evaginata Framea Supravenpha
excitati Tumultus Jneat Cujusq Sessionem per unam Septimanam Continuet et
Expleat nec non Jnegressu de Turri Poenam Simplicem Quatuordecem
Marcar Polone Parti in Jmo quo Supra et Praedicta deve per medium in
Jnstanti Coram actis Cmej Plocens Sub Poena Pomis in Casu Contraven-
tionis tam quo ad Sessionem Judicem qm et Solutionem Marcar
Circa maoriem faciendam Publicandq Judicio suo per medium
Sub Regere ex Regroenalium ex tendendo Jn instanti Solvant et reali-
ter enumerent, Ejus vero Subditos ne eorum impost manus Rustica Person
Nobilitares targere audeat, ad qualitatem Praemissorum Dolicter debitis

Poena

Pœnis Subeundos declarat, ut pote Laboriosum Andream Malewiak et Thadæum Filium ejus Sebestianum et Gasparum Kopanki Fratres Germanos atq Aurigam Curialem ad præsens Med Tenutario Possessori Inservientem Subalterno tempore Gsum Girzenski Infestantem et cum Suis Sequacibus ad Periculum vitæ eius insidias in Eodem Oppido Drobin Struentem totius Suprascriptæ exosæ Cladis motores et Principales quemq Eorum distinctim Quinquaginta Plagis Fustibus per Mtem in attendentia Partis Castigandos Judm habere vult et Declarat, et pro Summendis de Eisq Pœnis Suprascrus Mcus Gosthowski ab actu Præsenq Decreti in Octo Septimanis Præfatos Laboriosos Inquisitionibus accusatos ad Cancellariam Crenq Plocenq Sub Pœna Bnis in Casu Contraventionis Circa maonem faciendam Publicanda Statuat nec non pro Incontinentia Subditorum Continuis temporibus varios tumultus excitantium ad Bona Oppidi Drobin Pertinentium in Termino Suprascriptæ Castigationis Idem Mcus Gosthowski Vadium Capitaneale Simplex Gnosis Fabiano Bęski et Adamo Girzenski Scilicet Eiusq Vadij Gnoso Bęski Partes Binas Jam autem Gso Girzenski Tertiam Partem Sub Rigore Suprascripto Solvat Judicio Suo Eiusq Vadij per medium Inmstanti Sub Seorsivo Rigore ex Regestro Pnalium extendendo enumeret Cuius Vadij Repetitionem à Præmissa Caterva Subditorum Uti Licenciosa Judm Præcommittit. Quantum vero Spectat Actoratum Mfici Joannis Gosthowski Thesaurarij Bractavienq atq Gnosi Alexandri Ossowski tum Nlis Pokrzywnicki ac aliorum Conq Gsos Fabianum Bęski Adamum Girzenski ac alios Institutum Quoniam tam ex Eisq Juam Prædictorum Gsorum Bęski et Girzenski Inquisitionibus Palpabiliter Deducitur Gsum Bęski Gsum Ossowski ex Bonis Nowawies proficiscentem et ad Domum Infidelis Jonas aggressum absq minima Rne Infestasse Oppressisse Colaphisasse ex Eaq Domo aufugientem Insequi Insecutum Una Cum Gnoso Girzenski Flagellasse pro Capillis arreptum retro ad Domum Infidelis Jonas duxisse Eunaq Gsum Ossowski per Subditos eliberasse ad Caput per Gsum Bęski Gsum Ossowski Convulnerasse Integri tumultus Eunaq Gsum Bęski Prima Causa extitisse, expost obdurata in eius Corde Ira in Bonis Kiechary Gsum Ossowski ad Borram discedere Præsumentem Super Eoq Insidias Struxisse ad tumultum in Oppido Drobin Prædictum Gsum Girzenski Gnoso Fabiano Bęski Complicitatem Præbuisse, Proinde et Eosq Gnosos Fabianum Bęski et Adamum Girzenski Pœnis Promeritis expiandos Judicium Declarat Decernendo Quatenus ab actu Eiusdem Decri Turrim Castri Plocenq Superiorem in Duodecem Septimanis et quidem Gnosus Bęski per Duas Septimanas Jam autem Gnosus Girzenski per Unam Septimanam Sub Rigore quo Supra Subeant nec non in eggressu de Turri Gnosus Bęski Pœnam Quadruplicem

Quatuordecem

Quatuordecem Marcar. Polone Gnosus verò Girzenski Pœnam Duplicem
Quatuordecem marcar. Polone Parti videlicet Unam Medietatem marcar. N.
Gostkowski pro violentia Fundi alteram medietatem Nli Ossowski pro
tentatis in Persona eius oppressionibus Coram actis Eisq pro Trino et
Rigore Eoq quo Supra Judicio verò Suo Earunq Marcarum tam Gnosus
Beski quam Girzenski per medium in instanti Sub Seorsivo Rigore
Regestri Pnalium extendendo Solvant et realite enumerent Quantum
Spectat Damna et vulnera Ab utrinque Sibi Illata Eaq in Sequenti
diciorum Suorum in Bilsko ex alte nata Celebranda Cadentia Partes
Præmissæ Comprobent. Termino Conservato.

Inter Gnosos Ludovicum Parentem Petrum Joannem Apoloniam Constantinum
Ursulam et Anastasiam Filios et Filias Cieszewskie Actores et Cittos
Gsum Ludovicum Cieszewski Parentem Suo et Filior. ac Filiar. Suor. nn.
Plter et Mcos Theodorum Carolum et Joannem Sokolnickie Tribuniq Pl
cenq Fratres Interse Germanos Cittos et Actores per Mcos Theodorum et Ca
lum Sokolnickie Sui et Mci Joannis Fratris natuminoris nnibus Plter
parenq et Secum Judlter Controvertenq quar. Partium Controversijs in Judi
Suum Inductis Exauditis Judm Decidendo Trinum per Decrum Ante ac
Judicij Sui Conservatum Teneri Partes Utrasq Satisfacere Decreto ante ac
Judicij Sui in Puncto Communicationis Documentor. Dotem assignatam
Parentem Ott Mcum Jacobum Sokolnicki Notarium Crenq Plocenq Mcæ
Cunegundæ Sokolnicka Filiæ suæ Gnosi verò Ludovici Cieszewski Consorti enuc
antium tum et Portionem alterius Sororis Ott Mcæ Rosaliæ Sokolnicka
Successivo in vim meliorationis Dotis Succores Cieszevianos Respicientem
Indigitantium Idque Inmstanti et Quoniam in Satisfactionem Sententiæ
Judicij Sui Prælibatæ Partes Documenta Sibi ad Causam Præsenq Spectan
tia prævijs Summarijs Communicarunt et Super realitatem Communicatio
nis Documentor. Juramentum Judlter Præstiterunt Proindè Satisfecisse
dem Judm Adinvenit et Eisq Partibus Causam Prosequi Jubet, In Prose
quendo Quando quiq Judicio Suo ex Documentis Deductum est, Ott Mcum Ja
cobum Sokolnicki Tribunum et Notarium Crenq Plocenq Binubum Pri
mo cum Gnosa Marianna Grabianka Cunegundam Gri Ludovici Cieszewski
Contem Rosaliam in Virginali Statu vita Functam in Primo Matrimonij
Thoro, in Secundo verò cum Mcia Anna Ludovica Czapska Theodorum Carolum
Joannem Filios et Filias Procreasse post Primitivam verò Coniugem Suam
olim Gnosam Mariannam Grabianka Testante Intercisa Nuptiali die vigesima
Nona Junij Anno 1725 in Bonis Starozreby Inter Gsum Joannem Grabia ott
Gsorum Venceslaj Grabia et Annæ Kaclubowska Coniugum Filium ab Una et
Gsum Jacobum Sokolnicki pro tunc Burgrabium Crenq Plocenq Parte ex altera
Confecta manibus Contrahentium et amicor. Subscripta actisq Terribus Plo
in Bilsko Feriâ Quinta in Vigilia Festi Sanctor. Petri et Pauli Apostolor.
lor. anno Eoq Roborata Summam Quinque Millium Tynq in vim Dotis as
signatam habuisse, Eanæq Summam Quinque Millium Tynq mediante Quit
tatione Una cum Abrenuntiatione de Bonis Paternis tantum Coram actis Crenq
cenq Feriâ Secundâ post Fm Divisionis Sanctor. Apostolor. Anno 1729. per Gnosam

Mariannam

Mariannam Grabianka in Assia Gnosi Jacobi Sokolnicki Mariti Sui in rem
Gnosi Joannis Grabia recognita Levasse per maritum verò Sub Uno Eoeq
Actu Quietationis Praemissam dotem recompensando per Eunae Ott Gsum Jacobum Sokol-
nicki Vice Notarium Terrem et Burgrabium Crene Plocene Praedictae Olim
Gnosae Mariannae Grabianka Conti Suae Summam Sex Millium Tyne In-
~~scripsisse~~ Bonis Malachowo Inscripsisse, Summam verò Matronimicam ex Capi-
te Ott Gnosae Annae de Kadlubowskie Primi Ott Gsi Venceslaj Grabia ex post
Gnosi Alberti Mostowskj Consortis Praedictae Gnosae Mariannae de Grabian-
ki Sokolnicka Matris Obloquente Inscriptione Obligatoria Feriâ Quinta
post Fm Divisionis Sanctorum Apostolor Anno 1731 Coram actis Crene
Plocene à Gnoso Joanne Grabia in rem Gsorum Mostowskich Coniugum Sub
secuta in Bonis Nagurki Superrestasse per Ott verò Mcum Jacobum So-
kolnicki post Primevam Contem Suam de Substantia Matronimica in
vim Dotis nihil quidquam Participasse, Subsecutis Itaq Ott Gnosae Marian
nae Grabianka Contis eius Fati Praedictum Ott Mcum Jacobum Sokolnicki Cum
Mea Anna Ludovica de Czapskie primo Ott Mei Mlicki Notarij Terris Plocene
Conte Relicta Vidua Secundaria Vota Matrimonij inivisse et cum Eaq Secun-
daria Coniuge Summas Notabiles Ex Domo Czapscyana Eanae respicientes
Percepisse advenientibusq brevi tempore Annis habitisq Filiabus in Primo Thoro
cum olim Gnosa Marianna Grabianka procreatis elocatione dignis Ott Gnosam Cu-
negundam Sokolnicka Filiam Suam Gnoso Ludovico Cieszewski in Sociam vitae
Ducere Concessisse Eiaq Contractu Nuptiali de data Eius Die Vigesima Quinta
Februarij Anno 1745 in Bonis Chudzyno Inter Eunae Mcum Jacobum in Ma
lachowo Sokolnicki Vice Notarium Terrem Plocene ex post Notarium Crene ab Una
atq Gsum Ludovicum Cieszewski Parte ex altera Conscripto manibus Eorunae et
Amicor Subscripto actisq Crene Plocene Feriâ Sexta post Dnicam Sexagesimae
Anno Eoae Roborato Summam Sex Millium Florenor Polone In vim Dotis
de Bonis Paternis et Maternis assignasse in Supplementum Cuius Dotis Sum
mam ex Capite Ott Gnosae de Kadlubowskie Primo Gnosi Venceslaj Grabia Secun
di Voti Gnosi Mostowski Praedictae Filiae Suae Gnosi verò Cieszewski Contis Fu
turae Aviae Germanae in Bonis Nagurki haerentem Suprascripto Juri Obligatorio
Subiectam advindicandum Praecommisisse, Post Subsecuta Itaq Eiusae Gnosae Cu
negundae Sokolnicka cum Gso Ludovico Cieszewski Vota matrimonij, Gsum Lu-
dovicum Cieszewski maritum Ott Gnosi Joannis Cieszewski Filium Satisfacien-
do Suprascripta Contractui Nuptiali Gnosae Cunegundae Sokolnicka Mei
Jacobi in Malachowo Sokolnicki Notarij Crene Plocene Filiae ex Ott Gnosa Ma-
rianna Grabianka Procreata Conti Suae Ltmae Coram Eisae Actis Crene Plocene
Feriâ Quinta in Vigilia Festi Visitaonis Glonosissimae Virginis Mariae Anno
Eoae in Bonis Rycharcice Jezewo et Drozdy in Pltu Plocene et Districtu
Bielscene Consistentibus Suis haereditarijs Summam Decem Millium Flo-
renorum Polonical in vim Dotis de Bonis Paternis et Maternis levatam
modo Simplicis Debiti Inscripsisse, et per Eunae Gsum Cieszewski maritum
ad recognoscendam Quietationem de levata Dote abrenunti ationeq de Bonis
Maternis et Paternis Subsequenda Praedicto Mco Notario Suae Contis Parenti
Statuere Submisisse, prout et de facto Eanae Gsam Cunegundam Sokolnicka per
Gsum Ludovicum Cieszewski maritum Statutam Coram Eisae Actis Crene Plocene Feria

Secunda

Secunda ante Festum Sanctæ Mariæ Magdalenæ Anno Eoq de
ma Sex Millium Florenor Polonę Dotali Contractu Sponsalitio as
gnata Præter Summam Kadłubovianam avialem in Bonis Nagurki
rentem Eunę Mcum Sokolnicki Parentem Suum acquietasse Boni
Paternis et Maternis abrenuntiasse, Subsecutis verò Fatis ott Mcæ Ros
Sokolnicka alterius Sororis cum ott Gnosa Marianna Grabiczka in Primo
ro, Procreatæ cum Gnosa Cunegunda de Sokolnickie Cieszewska ex Una
tre procedentis die Trigesima Octobris Anno 1745 Jam post exdotationem G
Cieszewska Intercedentibus Eosq Gsos Cieszewskie Coniuges in Dote Sib
Competenti modo quo supra Pacificatos, Jure Successivo post Fata ott
Gnosæ Rosaliæ Sokolnicka Res mobiles et Varia ornamenta muliebria
vita Parentis Intercepisse, Eisq Rebus mobilibus se non contentatos m
nifestatione Coram actis Crnę Kowalevienę et Officio Crenę Palatinat
Culraenę Feriâ Sexta in Crnos Festi Sancti Martini Pontificis an
no 1756to post levatam dotem Undecem Elapsis Annis extra Palat
natum Signanter Gsam Cunegundam de Sokolnickie Cieszewska in as
stentia Gnosi Joannis Uminski Contra Gsum Ludovicum Cieszewski
sivum Maritum de nullitate et in Validitate Quietationis et abrenuntia
onis de Suprascripta Dote Subsecutas Querulatam esse, post Fataq ott
Mfici Jacobi Sokolnicki Parentis Præmissam Maonem ad acta Crenę Pl
cenę Proprij Palatinatus Feriâ Secundâ post Fm Immaculatæ Conceptio
nis Gloriosissimæ Virginis Mariæ Anno 1764 modo Oblata porrex
se et exvi Sterilium Fator ott Mcæ Rosaliæ Sokolnicka Prædictæ ott G
Cunegundæ de Sokolnickie Cieszewska Sororis Germanæ Gsum Ludovi
cum Cieszewski Modernum actorem Parentem atq Successores, cum Eaq
Gnosa Cunegunda Sokolnicka Procreatos meliorationem Dotis Matrom
micæ Suo in Judicio Efflagitasse eoquè ex motivo ad Præsens Judi
actionem movisse, Quo Circa Pensando ~~Ratione~~ Unius Sororis Dotem
terius ad exdotationem Similem Portionem in vim meliorationis Dotis
post Sterile Caput ott Gnosæ Rosaliæ Sokolnicka Spectantem et qu
dem quo ad Summam ex Domo Grabiow Matronimica Inscriptione
Mcum Sokolnicki in Bonis Małachowo Consorti Suæ Steriliter Dec
dentis Matri Summam Sex Millium Tynę assecuratam Levata Jam ex
Eaq Summa Trium Millium Tynę Circa exdotationem Gnosæ Cieszewsk
alteram medietatem Similis Summæ Trium Millium Tynę efficientem
in Florenos Polonę Trium Millium Octingentor ~~cinquecentor~~ Florenor Polonę una cu
Provisione à Fatis ott Gnosæ Rosaliæ Sokolnicka ad alterum tantum
creta Jam autem ex Substantia Patronimica ad Proportionem Contrac
Sponsalitij Circa Elocationem ott Gnosæ Cunegundæ Sokolnicka Inter
ott Mficum Jacobum Sokolnicki Notarium Crenę Plocenę ab una et
Eunę Mcum Ludovicum Cieszewski Parte ex altera Initij Integralem
Dotem de Bonis Paternis et Maternis ad Summam Sex Millium Flo
renorum Polonę Specificati Summam Ducor millium Ducentor Florenor
Polonę pro Paterna Reputatam Una Cum Provisione à Fatis ott Mci Jacobi

Sokolnicki

Sokolnicki Tribuni et Notarij Crenę Plocenę Parentis videlicet pro Annis
Decem Ad Summam Mille Centum ~~Nongingentor Nongingenta Novem~~ Florenor Polonę
ad actum designatę Solutionis debitam Summam in Unum Computan
do Originalem cum Provisionibus efficientem Decem Millium Nongin
gentor ~~Nongingenta~~ Florenor Polonę In vim Meliorationis Dotis Gnoso
Ludovico Cieszewski et Successoribus eius cum ob Mca Cunegunda So
kolnicka ob Mci Jacobi Sokolnicki Filia Procreatis ~~a Gnis~~ Competere
Debere Judm Arbitratur Decernendo Quatenus Suprascri Mfici Theo
dorus Carolus et Joannes Sokolniccy Cum ob Mca Maria Ludovica
Czapska in Secundo Thoro Procreati Filij Insistendo Transactionibus
Parentalibus ut pote Intercisę Nuptiali anni 1745 Cum Eoę Gso
Ludovico Cieszewski Confectę Circa Levationem dotis per Gsum Cieszewski nu
merosis transactionibus ut pote Inscriptione Consortiali Quietatione et
abrenuntiatione Solidatę, Summam Originalem de Bonis Paternis
et Maternis Sex Millium Florenor Polonę ad Proportionem Supra
scriptę Intercisę Prævia Locatione Uti Consortialis Summę et per
Maritum Providenda Securitate Provisionalem verò ad actum Sub
sequentem Solutionis Provenientem Summam Quatuor Millium ~~Septingentor~~ Nongin
gentor ~~Quatuor~~ Florenor Polonę ad manus Mariti ex prærogativa eius
virtute Juris advitalitij In et pro Crastino Festi Nattis Sancti Jo
annis Baptistę in Anno Futuro Incidenti Coram Actis Crenę Plo
cenę Sub Pœna Bonis in Casu Contraventionis Circa maonem facien
dam Publicanę Unus ad Alium Se se non referendo Seu potius
Junctim Unus alterum evincendo Solvant et Realiter enumerent
Lucta Pœna Septem Marcar Polonę Parti in Trnd Solutioni præ
fixo Judicio Suo totidem in instanti solvenda, Quantum vero Spe
ctat Actoratum Mcorum Sokolnickich Conę Gsum Ludovicum Cie
szewski Institutum Si quię verò Suprascripti Mci Sokolniccy bina
Scripta, Primum de data die Trigesima Prima Augusti in Plocko an
no 1746 per Gsum Ludovicum Cieszewski Super Summam Mille Tynę
modo accommodativo acceptam In rem ob Mfici Jacobi Sokolnicki
Prædictor Mcorum Sokolnickich Parentis datam Actisq Crenę Plocenę Fra
Sexta post Dnicam Reminiscere Quadlem anno 1761 Oblatua
tum, alterum Sub data Eaę Super Quotam Octo aureor Hungaricall
Utraq manu Eiusę Gnosi Ludovici Cieszewski Propria Subscripta Suo
in Judicio reponunt, Gsus verò Cieszewski Summam Prædictam Mille
Tynę Seorsivo Scripto assecuratam Judlter Realem esse et debitam
agnoscit, Proinde Judm Summam Eanę Una cum Provisione ab Actu
Scripti ad alterum tantum accreta ex Summa Superius Gso Cieszewski
adjudicata Provisionali defalcandam habere vult et declarat Quotam
vero Octu aureor hungaricall prout hordeo et alijs rebus Pacificata est
per Gsum Ludovicum Cieszewski tum et Siliginem hiemalem in vita Parentis

Sopitum

Sopitam esse allegat et ad Comprobationem Super Præmissa allegata
qua Supervivens et Rei bene Gnarus A se habit Admissibili Eoæ Gso Cie
wski adinvento additur Mlis Judlis ad Pronuntiandam Suprascripti Jura
ti Rotham pro ut Præmissa Siligo ad Coretos Triginta Octo Prætensa
et Quota Octo Aureor Hungaricalis in vita Parentis Pacificata per Gsum
Cieszewski extant Tanæ In attendentia Partis Rotha per Judicium Su
deprompta Juramentum Præstitit quo attento Judm Eunæ Gsum Ludo
cum Cieszewski in Prætensionibus ad Actoratum Mcor Sokolnickich Li
rum Facit et Pronuntiat maonem vero Supra de actu exaratam Cor
Actis Kovaleviene Factam Indebite Transactiones Parentales viciatas tem
dicium Sine Pœnis Cassat et mortificat, Partibusq Eisæ ex Justitia et
Innato Amore Perpetuum Imponit ac Indicit Silentium. Decreti Pr
sene Vigore.

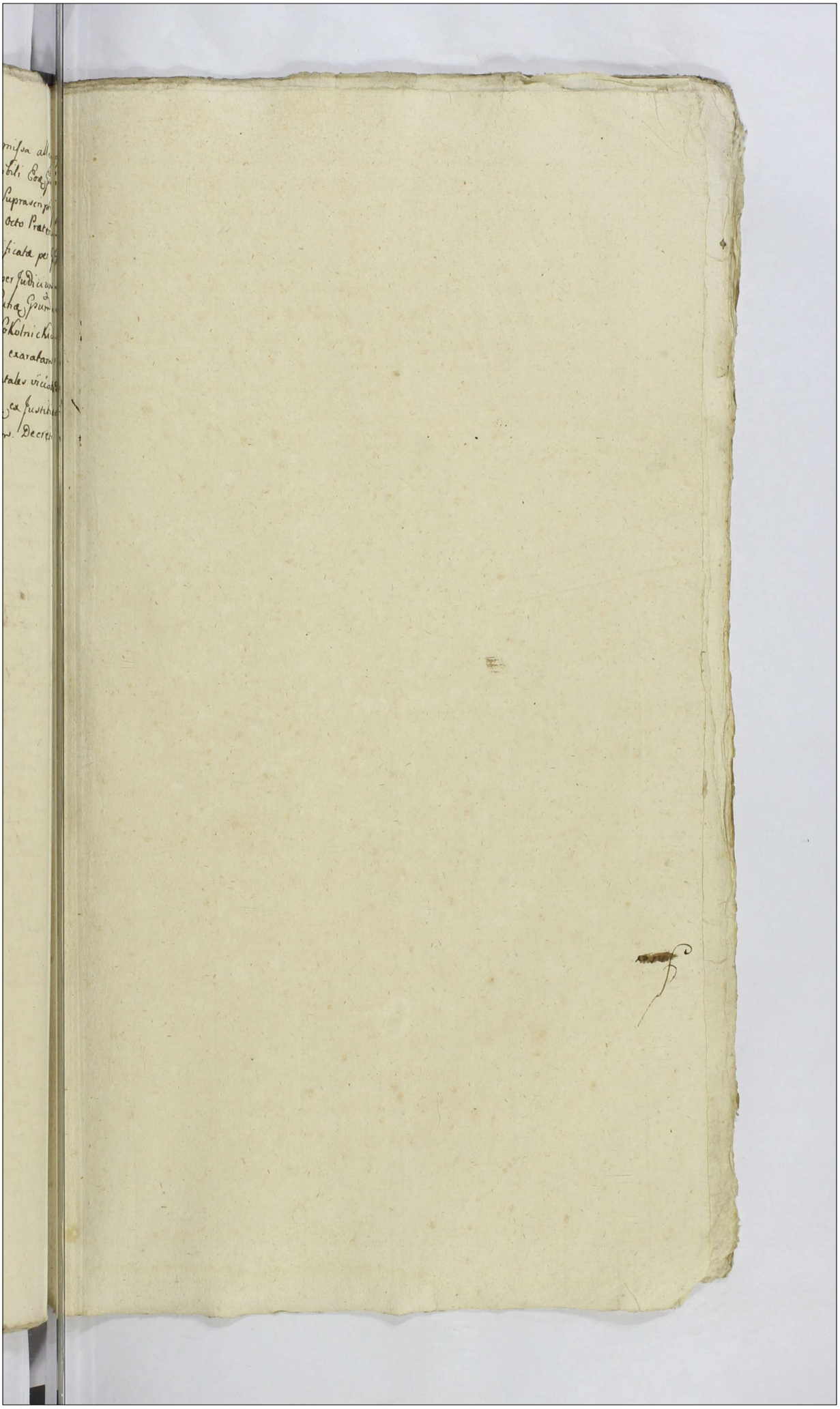



Actum in Plocko in Terminis Communibus Terrestribus Districtuum Plocensis simul et Bilscensis Una Cum Continuatione Anteriorum Causarum Virtute Legis in Diem Hodiernam Incidentibus Feriâ secundâ Post Festum Sancti Michaelis Archangeli Proxima scilicet Die Quartâ Mensis Octobris Annô Domini Millesimô Septingentesimô Septuagesimô Tertiô.

Coram Mcis Francisco Ignatio in Borowice Rossiszewski Judice Alberto in Mochowo Zołtowski Francisco Notario Tribus Plocensibus
~~Banitus G Lukoroski per G Sulenski~~
Juxta Actum Executionis Infrascriptum in Bonis inferius specificandis officiose per Infraspecificatum Gm B Crem Plocen expeditum manuq Ejus ppria Subscriptum cujus Tenor sequitur Talis Actum in Bonis Lukoszyno Borki Sorteq Gsi Michaelis Lukowski Feria Quarta post Die Festi Exaltationis Sanctae Crucis Scilicet Die Decima Quinta Mensis Septembris Anno Ejusdem 1773 Coram G Laurentio Bromirski B Crem Plocen in praesentia Nobilium Jacobi Lisicki et Sebastiani Chrzonowski nonnon M R G P Andreae Smuczenski de Zołszyno Authi et Jurati ad acclamandum Actum praesentem Assumpti et eundem acclamandum Officium praesens Crem ~~Capit~~ Plocen insistendo Legi Positivae de peragendis Executionibus Sanctae satisfaciendo muneri Officij Sui Burgrabiatus parendoq additioni a M Josepho Bromirski Vice Capitaneo Castren Plocen habitae ex requisitione Officiosa Illustrium adm Rendon Joannis Kaminski Rosaszewicz Nicodemi Sielski Sarbiewicz et Smardzewicz

et Smordzevienę Bartholomej Palmowski Borzevien
ac aliorum Praepositorum tum Patrum Carmelitarum Plonsen
Cultus jure vicen vigore Decreti seu potius poenae Bannis
de Actu Ejus in Plonsko in Judicijs Terrestribus Plocen Di
strictuum Plonsen Bilsen et Sieprzen virtute Le
gis Die hodierna pertractis Fa Quarta pridie Festi Sacra
tissimi Corporis Xsti Dni Scilicet Die nona Junij Anno
Ejusdem 1773 Super G Michaele Łukowski Citatt jure
victo in Lucro Solutionis Summarum Testamentaria
dispositione obt G Lucae Szulinski expressarum Decreto Judi
cij Terrestris Plocen adjudicatarum obtentae et publicatae ad
Fundum supra expressorum Bnorum Condescendit ibidem Juris di
ctionem suam Officiosam praecustodita prius pace et Secu
ritate publica Cultibus Juridicis Congrua fundavit et Par
tes ad Sui Comparendum acclamare injunxit Quo in Termino
acclamatorio pltes Comparens W Jacobus Lisicki repro
ducta supra de Actu poena Bannis petijs nne Sui Principa
lis scilicet Partis Actoreae jure vincen Bona supra scripta
in Possessionem Partis Ejusdem jure vincen tradi et dimitti
cujus affectationi annuendo Officium praesens eadem Bona
tradere et dimittere voluit verum quoniam ex adversa
parte Comparens G Lucas Guminski eandem Executionem
his formalibus bronię y niedopuszczam Tey Exekucyi
gdyż mi Rezygnował Jmć Pan Łukowski tu na Bor
kach ale mi się Sumitował na Bikach Impugnavit
et fieri non admisit Qua attenta Officium praesens Crem
Plocen Burgrabiale Executoriale Impugnatione nec cui
piam partium aliquod inferre videatur praejudicium
ab eadem Executione supersedit imo Causam hanc cum toto
Ejus effectu ac partibus ipsis utrisque ad Idem Terre Plocen
unde Causa emersit pro finali Decisione aut fortiori
demandanda Executione una cum Impugnatore remi
sit

remisit remittitq praesens Conservando Trnum parti
bus memorat utrisq in praeallegatis Judicijs Trnibus
Plocen Feria 2da prius vel proximius abhinc in Plocko
celebrandae sine ulla adcitatione Comparendi paratum
peremptorium Decreti Executorialis Vigore Laurentius
Bromirski BC Plocen manu propria in Trno ibaq
hodierno Vigore praeinsertae remissionis Conservationisq
in Eadem Termini in diem hodiernam rebe cadenae et devenienae
partibus Ipsis et quidem Illustri adm Rndo Joanne Kamin
ski Praeposito Rosciszevienae Bartholomaeo Palmowski Borzevien
tum Conventu Plonscen Carmelitarum tum et alijs Actis per G
Franciscum Sulinski et G Luca Gominski suo ex Interesse
Citatis praesentibus et quoniam G Michael Lukowski Originaliter
Citatus praesens in Trno disparet et ~~se in lucro ulterioris for~~
~~tis finalis faciendae Executionis ratione non Solutionis Sum~~
~~mae Testamento ultimae voluntatis~~ et se Condemnare
permittit proinde praefata pars Actorea Coram judicio praesens
praeter Comparens et Trnum Eiusdem hodiernum per totum Ju
dicium modernum tractum legitime attentans memorat Citatis
praesens in Trno disparens ad jus Juridice per Mlem Rnum Gnalem
P Laurentium Synoracki de Szarty Authum et Jurat tri
bus et ultra Juris formam vicibus Quatuor Clamatis et Vo
catis nontamen Comparens in lucro ulterioris fortis fina
lis faciendae Executionis ratione non Solutionis Summae
Testamento ultimae Voluntatis legatae alias in toto
seu pro toto lucro negotij sui Principalis admittente Judicio
praesens Judiciaque Officiore Condemnavit Condemnatq
praesens ulterioraq Sibi per Jdm hocce Ea in Causa fieri
et Exequi postulavit et Jdm praesens Juri Communi postu
lationiq Partis Actoreae uti licite annuendo in vim Ejusdem
Lucae Legitime hac in Causa obtenti poenam Baonis
decrevit praesentq decernit et ad publicandam Eandem Baonis
poenam Suprascriptum Mlem Synoracki Jdalem addi
dit et deputavit Qui Mlis satisfaciendo deputationi

Sue a Jdo Prsent habitae memoratam Baonis poenam
ac Ipsummet Citatt esse Banitum Juri Communi Con
trarium et Rebellem hic in Atrio Stubae judicialis ac in
alijs locis publicationi Solitis Prsent plurima Milita
te ad Jda moderna ferumq publicum Congrega
ta alta sua Pcenica et Senerosa voce pclamavit pu
blicavit et ad notitiam Omnium pretunc Prsent in
dubiam deduxit de quo Prsent Jdc Mtis e loco publica
tionis suum ad Jdm redeens fecit Relationem postqm
publicatt ut Pmissum est Baonis poenam Jdm Prsens
pro facienda juxta Pscrum Juris Communis Executio
ne Causam eandq cum toto Ejus effectu ac Partibus
Ipsis ad M Loci Capitaneum Sue MM locen Capi
tanees sub cujus vel quen Jurisdictione Pfatt Citatt cum
Bonis Suis subest et residet remisit remittitq Prsent
cum Comparenq vero G. Lucas Gumenski Causa Prsens su
spenditur ad Convictionem Disparenq Conservando
Trnum partibus memoratt utrisq in Pallegatis Ju
dicijs Suis sine quavis ad citatione Comparendi Paratum
peremptorium

Baniti G G Lukowscy et G Remiszewski per G Lukowska

Juxta actum Executionis Infrascrum in Bonis
Inferius nominandis officiose per Infrascrum Burgra
gratium Crem Plocen Expedito manuq et actis Crem Plocen Ejus proprio
Supscripto oblatuatum Cujus tenor talis Actum in Plocko in Po
sitione Actor Terrestrium Plocen Districtuum Plocen
Sinial et Bielscensis Feria Secunda in Vigilia Festi
Sancti Mathaej Apli et Evangelistae Scilicet
Die Vigesima mensis Septembris Anno Domi
ni 1773 Judicium Terre Plocen ad oblationem
Gri Mat Valentini Malusski actum Executionis

Infra

Infra Scrum in Bonis Inferius nominandae per
Officium Crem Plocen Burgrabiale Expedit et
manu Ejus propria Subscripto reproducere ad
acticandae actisq Pcen Ingrossandae Suscepit in
tenore tali Actum in Bonis Villae Lukoszyno ma
gna Sortiq Nobilium Annae Mlis Stanislai Ka
miszewski et Catharinae Mlis Michaelis Lukowski
Centen Genechowski Jure victi Feria Quarta in Cra
stino Festi Exaltationis Sanctae Crucis Videlicet
die Decima Quinta Mensis Septembris proxima
Anno Dni 1773 Coram Gno Francisco Szulinski
Burgrabio Crem Plocen in praesentia Nobilium
Jacobi Lipski et Sebastiani Chmielnowski nec
non Mlis Rni Gnalis Providi Andreae Smu
szynski de Villa Zolszyno authi et Jurato ad
Actum Pcen acclamamq assumpti et Eundq
acclamanq Qui quidq Gnus Burgrabius Crem Plo
cen insistendo Legibus et Constitutionibus
Rni deperagendis Executionibus eo nomine San
citis Satisfaciendo muneri officij sui et addi
tioni Suae a mco Josepho in Zaknewo Zaknew
ski Pocillatore Sieprcen Judice Crem Pltus Plo
cen Specialiter habito ex requisitione offi
ciosa Gnae Rosaliae Lukowska primi oto Mlis
Josephi Malanowski Secundi Voti oto
Mlis Martini Czachorowski relictae Contis
Viduae actricis Jure vincen ad Bona Supra

Specificata

Specificatae Seu potius Sortem Cittae Jure victae Par
tis cum Supramonitis nobilibus et Mli Condescendit
ibidem Jurisdictione Sua offa fundata paceq et Se
curitate publica per Eundem Mlem prius praecustodita par
tes ad Sui Comparitionem Saepe factae Mli acclama
re injunxit ad Cujus Mlis acclamationem pltr Compa
rens S. Jacobus Lisicki impetratus Plens nne princi
palissae Suae actae reproductae Decro Seu potius poena Dnis
in Lucro ulterioris executionis Sup parte Citta Jure
victae ratione Cassationis vel approbationis Donationis
de actu Ejus in Bilsko in Trnis Commonibus Trnibus Plo
cens Districtum Plocens Simul et Bilscens F. 2. pt Dn
rogationem pxa Scilicet Die Decima Septima mensis
Maj una cum Continuatione anterior Causae Virtute
Legis in Diem hodiernam incidens Ao D. 1773. obtenta
et publicata petiit vigore Condemnationis Ejusdem exe
cutionem de Bonis Cittae Jure victae partis fieri et pagi B. Seu
Sortem jure victae in possessionem Suae Principalissae
tradit et ad Conscriptionem Inventarij Condescendi
affectavit Cujus affectatio S. Burgrabius Cmus Plocens
annuens eandem executionem pagere voluit et licet
si eandem executionem offe pagendam nemo impugna
vit verum quoniam Bona actae Jure victae adhuc usq
processu plenarie non Sunt Convictae proinde Jd S. Bur
grabius Cmus Plocens pro ulteriori dijudicatione fortio
riq executione Causam hanc cum toto ipsis effectu
ac partibus utrisq rursus ad Judm Trre Plocens unde
emersit remisit remittitq praesens et Trnum partibus
memoratae utrisq in pallegatae Judicijs prius et proxi
ab hinc celebrandae praefixit et assignavit Comparendae
peremptorium prout quidem praefigit assignat et Conser
vat Sine quavis adcitatione Decri Sui executorialis
vigore. Franciscus Sulinski Burgrabius Cmus Plocens
manu propria originale Ejusdem ~~Decri~~ Actus
executionis circa acta praesens est relictae ex actis
Trnibus Plocens reserum Zoltowski vice Notarius Trnis
Plocens manu propria Lecta p Straszewski Locus Si
gilli Judicij praesens in Trno Itaq hodierno vigore

praeinserta

pr̃iserte executionis Conservationisq in eaq Trnis
in Diem hodiernam recte Cadens et Deveniens par
tibus ipsis et quia n. Rosalia Lukowska primiolo n.
Josephi Malanowski Secundi ex post voti n. Mar
tini Czachorowski relicta Conte Rideca actis pltr et
GG. Stanislao Remiszewski et Anna de Gorzechowskie
invicem Cogbus Cittis p Eunq G. Remiszewski maritum
suo et Contis Suae nre pltr et quoniam GG. Micha
el Lukowski et Catharina de Gorzechowskie invicem
Conjuges Cittis psens in Trno disparent et se Condem
nare pmittunt pinde pfatae pars actis Coram Judicio
psens pltr Comparens et Trnum Eunq hodiernum per totum Judicium
modernor tractum ltime attentans memoratos Cittos
psens in Trno disparens ad Jus Juridice p mlem Kri
GP. Laurentium Synoracki de Szasty authum et
Juratum tribus et ultra Juris formam vicibus Qua
tuor Clamatos et Vocatos non tamen Comparens
in Sacro ultimarie fortis finalis ac indilatae feci
enq executionis radne Contraventionis Decro
injunctae Condescensionis Cassationisq resigna
tionis uti ex nullo Dato et accepto Subsecuto
dimissionis Sortis ac danq de pceptis pventibus
calculi tam bonificationis Omnium fundi ptensionum
alias in toto Seu p toto lucro negotij Suj Princi
palis admittens Judicio psens Judlr ac Offse
Condemnavit Condemnatq psens ulterioraq Sibi
p Judm locae ea in Causa fieri et exequi postula
bit et Judm psens Juri Commoni postulationiq
partis actae uticitae annuens in vim Ejusq Sacri
ltime hac in Causa obtenti poena Bnis decrevit
psensq decernit et ad publicandq eandq Bnis
poenam Suprascrum mlem Synoracki Judlem adeli
dit et deputavit qui mlis Satisfaciens deputa
tioni Suae a Judicio psens habitae memoratae Bnis
poenam ac ipsomet Cittos esse banitos Juri Commo
ni Contraries et rebelles hic in atrio Stubae Judlis

ac in alijs Locis publicaõni Solitis ꝑsens plurima nobilitate ad Judicia moderna Forumq publicum Congregata alta Sua ꝑconica et Sonorosa voce ꝓclamavit publicavit et ad notitiam Omnium ꝑtunc ꝑsens in Dubiam deduxit de quo ꝑsens Jd Mtis e Loco publicaõni Solito Suum ad Judm rediens fecit relaõnem. Post quam publicatis ut ꝑmissum est ꝑ pœnam Bnis Judm ꝑsens pro faciendo Juxta ꝑsentem Juris Communis executione Causam Eandem cum toto Ejus effectu ac partibus ipsi ad m. Loci Capitis Seu mm Locor Capitis sub Cujus vel quor Jurisdictione ꝑtatis Citis cum Bonis Suis Subsunt et resident remisit remittitq ꝑsens cum Comparens vero S. Remiszewski Causa ꝑsens Suspenditq ad Convictionem disparens Conservand Trnam partibus memoratis utrisq in ꝑallegatis Judicijs suis Sive quavis ad citaõne Comparend paratum peremptorium.

Dilatio Inquisitionis mr G Kozłowski et Sniechowski

In Causa et Actione Judiciaria in præsentia inter GG Albertum Kozłowski et Helenam Turowska primi ott G Antonij Chabowski secundi ad ꝑsens voti invicem Conges Actis ab una et G Laurentium Sniechowski ~~Citis parte~~ Inhærendo Proãni coram Actis Authis Rni facti ad Judm ꝑsens parte ab altera Citis idq pro Equia ipse in ꝑpidicium legum Rni ꝓcedend Actis Ipse G Sniechowski Sumpto conq se Actis injusto odio sæpe sæpius coram multis personis diversis in locis malevole Actis lesit honorem in taminatum nulla labe tactum ꝓstituit irrealia nunquam ꝓband obiecit concutere attentavit aliasq per multas violentias omni Inquisitionum genere ꝓbandar Actis Intulit perq ꝑmissa conq leges Rni gessit pœnas Eo nne Nomicitas in se traxit quare Citatq advidend et audiend Jpe pœnis condignis puniri ac id quod juris erit decerni et sententiari ꝑsens alias Citaõne Eadq ꝑmissa fusius in se obloquens in Diem hodiernum recte cadens et devenien partibus ipsis Utrisq et quidq GG Alberto Kozłowski et Helena de Zorowskie primi ott G Antonij Chabowski Secundi ad ꝑsens voti invicem congibq Actis Prtis et G Laurentio Sniechowski Citis Prtis Comparens et secum Judtis controvertens quar partium Controversiis In Judm suum Inductis Exauditis Judm Decidendo Citationem

Partis

Partis actoreæ Suum ad finem Edicti vigoris Causa Loci sine Inquisitione Facti ulteriori neque necessariam esse Inquisitionem per utramque Partem ad Contenta Mri et Procuratoris Partis actoreæ subsequens Judicium suum Cadentiæ exalternata vi Bibliæ celebrando Decernens Consentiat Conservando Omnium partibus memoratis ultro ipsi allegatis Judiciis suis sine quavis ad citationem, nova ad peremptorium vi Constitutionis Mtæ Q. P. Lauxentius Synodalis de Anno [illegible] Actus et Juramenta Judicialia Ecclesiastica Authus et Juramenta Judicialia Civilia Legibus pro Judicijs Regni servientibus Edictorum et Fabricæ ad B. Chabowo Curiani Civilis et Civitatis Edictorum Civilis Civitatis Civilis Civitatis Civilis Civitatis

tonio Pltes Comparens Gosus Jacobus Cichocki Impetratus Partis adsit Jure
vincens Plenipotens Reproducta supra de alte exarata condemnacne pe
tijt Officium Burgrabiale nne Principalis sui executionem de Bonis Cti
jurevicti fieri et peragi Cuius affectacni Offm Burgrabiale annuens
Eam expedire voluit et Licet prefatus Gnosus Nicolaus Resciszew
Mi Citi nullis Justis Juridicis rationibus tantum hec formalia prote-
rens Quem ze sie halezy Jchmości Mgrom Dominis Ianem prowizyą
od Summy alterae niemam Sprzeciw Cngm Zapłacić Eam executi-
onem Impugnavit, cum verò Bona Citti Jurevicti ad hucusq non
sunt processu Sufficienter Convicta Proinde Offm Burgrabiale ab
Ead executione Supersedit Causamq hanc cum toto ejus effectu ac
Partibus Ipsis rursus ad Judm Trne Plocens primos et Proximos abhinc
in Plocko exalternata Incidens Trnis Unde emersit remisit remittit
Presens Conservans Trnum Partibus memorab Eisq Trnium Sine qua
vis Adiutatione paratis Comparens Peremptorium Matheus Trzy-
wtowski Burgrabius Crne Plocens manu propria in Trio itaq hodierno
Vigore prämissorum Remissionis Conservacnis q in Ead Trnis in diem ho-
diernam recte Cadente et devenient Partibus Ipsis et quia Conven-
tus Plocens Ordinis S. Dominici Actis per Religiosum in Alto Latens
Hiacynthum Swieżyński Eiusq Conventus Plocens Priorem Pltes
et quoniam Gosus Nicolaus Resciszewski Citatus presens in Trno dis-
paret et se Condemnare Permittit Proinde Prefata Pars Actorea Coram
Judicio presens Pltes Comparens et Trnium Eiusq hodiernum per totum
Judicio moderno tractum Ltme attentans memorab Citti ad Jus Judicie
per M.G. Stanislaum Laurentium Lynoraelu de Drazy Authorem et Juratis
tribus et Ultra Juris formam Vicibus Quatuor Clamatis et Vocatis non
tamen Comparens in Lucro Ultimaria Fortis finalis ac Judicata facien
executionis Rne non Solutionis Summae cum provisione proveniens alias
in toto seu pro toto Lucro negotij Cui Principalis Admittente Judicio
Presens Judtr ac Officiose Condemnavit Condemnatq presens Ulteri-
oraq Sibi per Jdm hoc ea in Causa fieri et exequi postulavit et
Jdm presens Juri Communi Postulacnq Partis Actorea utilitate annu-
endo In vim eiusq Lucri Ltme hac in Causa Obtenti Penam Bnis De
crevit presenq Decernit et ad Publicandum Eam Pnis Superadend Illem
Ignoraelu Judicem Addidit et deputavit, Qui Illis Satisfaciendo De-
putacni Sue à Judicio presens habita memorab Bnis Penam ac Ips
met Citti esse Banitum Juri Communi Contrarium et Rebellem nie
in Actis Scabinalibus Judicis ac in Alijs Locis Publicandi Solitis presens
Plurima nobilitate ad Judicia moderna Forumq Publicum Congre-
ta Alta Sua preconica et Sonorosa Voce proclamavit Publicavit et
ad notitiam Omnium pro tunc presens in dubium deduxit de quo
presens Jdm Mgus è loco Publicacnis Sui ad Judm rediens Jecit De-
lationem post quam Publicatam Sut premissum est Bnis Penam Jdm

Presens

Praesens pro Jacinea Justa praesentium Juris Communis executione
Causam hanc cum Totis ejus effectu ac Partibus Ejusdem ad M Locum Ca
pitaneum Seu MM. Locor Capitaneos Sub Cujus vel quor Jurisdi
ctione prorsus Citt cum Bonis Suis Subjt et Redd et Remisit, Re
mittitq praesentes

Lucrum Ultimanium Super G.S.O. Rosciszewski.

Juxta Actum executionis Infrascriptum in Bonis infrascriptis nominatae
officiose per Infrascriptum Gl. D. Florentz expeditae manuq ejus propria Sub
scriptae Cujus tenor Legitur Talis Actum in Bonis Miszewo Murata
Feria Secunda Ante Fm S: Michaelis Archangeli exa Scilicet die Vi
gesima Septima Septembris Anno Dni 1773 Coram Dno Matheo Ny
wkowski Dto Florentz in Presentz Georgii Nium Josephi Cichocki et Ma
thej Miszewski nec non Mlis Dnis Inatis Pronei Pauli Byczak de Vil:
la Zielonki Authi et Jurati ad Actum praesentz Acclamante Assumpti
et eunte Acclamante Offm Suprascripti Dgle Crne Florentz executoriale
in Fundamento Decti seu potius Poena Bnis in Bilsko in Trnis com
munibus Tribus Florentz Districtuum Florentz Simul et Bilscentz Jta
Secunda pt Dm Rogationum Proxa Scilicet die Decima Septima Mensis
Maij Anno praesentz exte Religiosa ac Devota Virginis Angela
Rosciszewska Monialis Ordinis S. Francisci Patrum Bernardinor Conven
tus Varsaviensis Acto Jurevincente Super Gno Nicolao Rosciszewski Citto Jure
victo Pne non Solutionis Summae Trium Millium Florenor Polonz Jna
cum Provisione ab Eadz proveniente pter ob Quam Thomam Rosciszewski
Camerarium Trnen Florentz Einsdz Acto Fratrem Germanum in Eisdz
Bonis Miszewo Murata Inscriptae in Lucro Ultimanio Jertii finalis ac
Judicata Jacinea executionis Obtentae et Publicatae Insistendo Legibus Pmi
de peragendz executionibus eo mne Sancit Satisfacinea quoq munere Offi
cii Burgrabiatus ac Parcinea Additionis à Meo Josepho in Zakrzewo
Zakrzewski Pocillatore Siepracne et Judice Crne Florentz ad Commissa pagena
habita ad Fundum Suprascriptor Dor Miszewo Murata Condescendit Juris
dictionem Suam Offm praecustodita prius pace et Securitate circa
actus Juridicos Servari debita per Vocem Mlis in Actu expressi Dan:
davit, Partesq tam Act Jurevincentz qm Citt Jurevicti ad Comparen
dum Mli Acclamare demandavit, Duo in Trno ac clamatorio Plis Com
parens Gnus Josephus Cichocki Impetratus Plis Actoreus Jurevincentz Plens
reproducta Suspensis de Actu exarata Condemnatione petijt me Principa
liter sua executionem de Bonis Citti Jurevicti fieri et peragi Cujus affe:
ctatam Offm Burgrabiale Annuendo Eandz expedire voluit et licet Prae
fatus Gnus Nicolaus Rosciszewski Cittus mallis Justis Judiciis ac
tantum modo haec formalia proferendo niemal tunic na Miszewie San
na Hostra Eandz executionem Impugnavit Verum quoniam Bona

Citti

Citti nec dum processu Sufficienter Sint Convicta Judico Ostendi Pan:
gabiale executoriale ab Eda executione Supersedit Causam à Presente
cum toto eius effectu ac Pñtibus Ipsis Ultrò remisit ad Judicium Tre
Plocense primos et Proximos ab hinc in Plocko Incidens Trnos
Unde emersit remisit remittitq; Praesens Conservando Eisdem Partib;
Trnum in Prefatis Judicijs Sine Ulla Dilatione Comparendi Termi
ptorium Decr executorialis Vigore Mathei Krzywkowski Ad Pñtem
manu propria Jn Trno Itaq; hodierno Vigore praemissa Remissionis
Conservationisq; in Eadem Trnu Judicium hodiernum recte Cadentis obdevenen
Partibus Ipsis et quia Religiosissima ac Dedicata Angela Rosciszew:
ska Virginum Monialium Ord: S: Francisci Conventus Varsavien
Acta per Gnum Matheum Krzywkowski Insertum Pñtem Dnum
Quoniam Gnus Nicolaus Rosciszewski Citt presens in Trno dispa
ret et de Condemnare Permittit, Proinde Quefata Pars Actorea Coram
Judicio Praesens Comparens et Trnum Eum hodiernum per totum
Judiciorum moderner tractum Ctine Attendans memorat Citt ad Jus
Jurisdic per MRG Providum Laurentium Synoralis de Szastyllu:
thum et Juratis tribus et Ultra Juris formam vicibus Quatuor
Clamatt et Vocatt non tamen Comparens Pné Non Solutionis dem
me Jntuero Ultimaria Sortis finalis ac Judicatae faciens executio
alias in toto, seu pro tobo Lucro negotij Rei Principalis Admittente
Judicio presens Judtm ac Offm Condemnavit Condemnatq; pre
sens Ulteriora Sibi per Judm hoc ea in Causa fieri et exequi
Postulavit, et Jdm praesens Juris Communis Postulatoq; Pñtis Actoreae
Utilitate Annuens in vim Edae Sententiae Ctine hac in Causa Obtenti Pronun
Pñtis Decrevit, Praesentq; Decernit et ad Publicand Eand Pñtis Pronun
tiatum Alterum Synoralem Judicem Addidit et deputavit, Qui Mihi Sa:
tisfaciens Deputationi Suae à Judicio presens habita memorat Pñtis
Latam ac Ipsi met Citti espe Damitti Juris Communis Contrarium et Re:
bellem hic in Albo Stuba Judicij ac in alijs locis Publicationi Solitis
Praesens Plurima Nobilitate ad Judicia modernа Forumq; Publicum
Congregata Alta Sua Praeconica et Sonorosa voce proclamavit Pu
blicavit et ad notitiam Omnium protinus praesens mi dubium Dedu
xit de quo praesens Jdm Mihi è loco Publicationis Suum ad Jdm Redeuns
fecit Relationem pt quam Publicatam ut premissum est Pñtis Pro
Judm presens pro faciendo Juxta praescriptum Juris Communis execu:
tione Causam hanc cum toto eius effectu ac Pñtibus Ipsis ad Meum
Loci Capitanei seu Meos Locor Capitaneos Sub Cujus vel quor
Jurisdictione praefatus Citt Cum Bonis Suis subest et Remisit
Remittitq; Praesens

Damitus S. Rosciszewski per Religionem in Alto Patrem Rosciszewski

Juxta Actum executionis Infrascriptum in Bonis Infrascriptis nominandis

officiose

officiose per Inspectum Gsum Burgrabium Cre Plocen expedit ma
nuq; eius propria Subscriptum cujus tenor sequitur talis Actū in Do:
pōs Miszewo Murata Fra Secunda Ante Fm S. Michaelis Archan:
geli proxima Scilicet die Vigesima Septima Mensis Septembris
Anno Dni 1773tio Coram Gso Matheo Krzyszkowski BC Plocen in Re
sentia Gsor ae Nium Josephi Cichocki et Matthaj Miszewski necnon
Mlis Ani Ignatis Prowidi Pauli Byczak de Villa Zielonki Authi et Jurati
ad Actum presens Reclamare Assumpti et Cuna Reclamare Offn
Supscriptum Burgrabiale Cre Capit Plocen in Fundamento Dcti
seu potius Pena Pnis in Bilsko in Tnis Communibus Tnibus Plo:
cen districtuum Plocen Simul et Bilscen Fra Secunda pt Dm Roga
tionum proxa Scilicet die Decima Septima Mensis Maj Anno Ejusd
ex Parte Religiosi in Xto Patris Bonifacij Rosciszewski Conventus
Plocen Ord: S: Dominici Lectoris Actor Jurevicen Super Gso Nico:
lao Rosciszewski Citto Jurevicto nē non Solutionis Summa Qua
tuor Millium Typ Una Cum provisione retenta per Odm Gsum Fran:
ciscum Rosciszewski eius Actor Fratrem in Bonis Miszewo Mura:
ta Inscripto in Lucro Ultenionis Sortis ~~Inscripto ac Indotato~~ Jgitur executionis Obtentor
Publicato Insistens Legibus de peragenda executionibus connexan:
citto Satisfacien quod moneri Offm Sui Burgrabialis ac Parendo
additum à Mco Josepho in Zakrzewo Zakrzewski Scultatore Siepr
cen Judice Cre Plocen ad premissa peragenda habita ad Fundum
Supscror Bonor Miszewo Mlbrata Condescendit Jus dictionem
Suam Offam praecustodita prius pace et Securitate Circa Actus
Juridicos Servari debita voce Supscron Mlis in Actu Contenti
Fundavit partesq; tam Actor Jurevicen quam Citto Jurevicto ad
Comparend dicto Mlī Reclamare demandavit Quo in Tno ad
clamatono Citti Comparens Gsus Josephus Cichocki Impetra
tus Ptis Actorea Jure vicen Plenis reproducta Superius de Actu
exarata Condemnatone petijt nne Principalis Sui executionem de
Bonis Citti Jurevicti Filii et peragi, Cujus affectatoni Offn Burgra:
biale Annuens pena expedire voluit et licet Profatus Gsus Nicolaus
Rosciszewski Citt nullis Justis Juridicis rationibus tantum modo hec
formalia proferens ~~inimicatur~~ me Na Miszewie Pan Brat mnie wiecey Pstre
ba jak Jemu Cane executionem Impugnavit Verum quoniam Pena
Citto nec dum Previsum Sufficienter sunt Convicta Idcirco Offn Burgra
biale executionale ab Ca executionis Supersedit Causamq; presen Jud
toto ejus effectu ac Ptibus Gsi Utriusq; ad Jdm Terre Plocen primoq; et
Proximo ab hinc in Plocko exalternata Jrevocen Tnos Unde Emer:
sit remisit remittitq; presens Conservans Tnos Partibus Gsi Utriusq;
in profatis Judicijs Sine Ulla Aditatone Comparend Parati Perem
ptorium Dcti executionalis Vigore. Matheus Krzyszkowski BC Plocen
manu propria Interimo Stat; hodierno Vigore premissorum remissio
nis Conservationisq; in Ca Trni Jn diem hodiernum recte Cadente et

devenien

deveniens Partibus Jpsi et quia Religioso in Xto Patre Bonifacio Roz
siszewski Conventus Florent. Ord. S. Dominici Lectore Actore Pltte et quoni-
am Jpse Nicolaus Rosciszewski Citt presens in Trno disparet et de
Condemnare Permittit prout de Facto Pars Actorea Coram Judicio presens
Comparens et Trinum Cum hodiernum per totum Judicium modes
nos tractum Ltme Attentans memorati Citi ad sedes Judicia pos
M.Ag.Providum Laurentium Synoradi de Szasky Althum et Jura
tum tribus et Ultra Juris formam vicibus Quatuor Clamati
et Vocati nontamen Comparens in Quem Ultimaria fortis fina
lis ac Judicata faciens executionis Pne Relationes Summe
cum Provisione Proveniens Alias in toto seu pro toto Lucro nega
tij sui Principalis admittente Judicio presens Judtem ac Officio
Condemnavit Condemnat Jpso presens Ulteriorq Sibi per Jdm
hoc ea In Causa fien et exequi postulavit et Jdm Brzezn
Juri Communi Postulationiq Pris Actorea utilitate annuendo
in vim eiusq Lucri Ltmes hac in Causa Absenti Pœnam Bnis
Decrevit Presens decernit, et ad Publicandum Eandem Bnis Pœ-
nam Supradictum Mlem Synoradski Judem adscribit et de-
putavit, Qui Mlis Satisfaciendo Deputationi Sue à Judicio presens
habite memorato Bnis Pœnam ac Jpsum met Citm esse Banitum Jun
Communi Confratrum et Rebellem hic in Atrio Subd Ju:
dicialis ac in alijs Locis Publicandi Solitis presens Plu
ma Nobilitate ad Judicia moderna Forumq Publicum Con
gregata Alta Sua Preconica et Sonorosa Voce Proclamavit
vit Publicavit et ad notitiam Omnium pro tunc presens
in Dubium Deduxit, de quo Prefens Jdm Mlis è loco Publica-
nis Suum ad Judem Nedum fecit Relationem Post quam
Publicatam sic ut premissum est Bnis Pœnam Jdm Prefens
pro faciens Justa præscriptum Juris Communis executione Cau-
sam hanc cum toto eius effectu ea Plibus Jpsi ad Meum Loci
Capitaneum seu Meos Locor Capitaneos Sub Cujus vel quor
Jurisdictione prefatus Citus cum Bonis Suis Subesse et Tenetur
Remisit Remittitq Presens.

Decretum Ad citationis Inter G.S. Kanwpuzki et Jaroszewski.
In Causa et Actione Judiciaria Inscriptum Inter Gos
Banitus Gus Smardzewski per Gnum Kanewowski.

In Trno Judicio ex Adcitatione Literali Trin Florent Cujus tenor sequitur Salus Stanislaus Augustus Dei Gratia Rex Poloniæ Magnus Dux Lithuaniæ etc: Tibi Gnoso Alberto Smardzewski de Persona Bonisq tuis gltr Omnibus notum facimus ut in Trnis Comparitionibus Tuis Plures Feria Secunda Prius et proximus ab hinc in Modico ex alternata Celebrare

Alter

Litter ac peremptorie Comparcas ad Instantiam Dñi Vincenty Karwo
wski Actor Qui te ad parat. Decretum paratt totum et Integrum Proce=
sum Laratt Condemnacionem in Trno Satisfactorio Super te obtentt
Citat seu potius Loco peragenda executionis Adcitat Intuitu non
Solutionis Summe Ducentor Flor una Cum provisione ab Ulti
ma Quietatione retenta Decreto Superius exarato Sibi Actr ad quel
vene esse injuncta non exolutionis Decreto Contraventionis Jd
Circo Citatus ad Videnda et Audienda ad Solutionem eiusd Sum=
me una Cum provisione per Sententiam Judicij nostri Trim=
ij Solutionem Instantaneam assignari respectu vero Contra
ventionis Decto ac in Sublationem Condemnacionis panis Punitr
Litis Expensas refundi Cetera pro Causa exigentia Cognita Sta
tui decerni et Sententiari praesens Sisis Trno Partium et Respon
sionis Datt in Stocko Fra Secunda in Vigilia Festi Sancti Ma=
thaj Apli et Evangeliste Pria Anno Dñi 1773tio Indiem hodie=
rnam Recte Cadens et devenien Partibus Ipis et quia Spes Vin
centio Karwowski Actt Litis et Quem Albertum Smardzewski Citt
per S. Thomam Smardzewski Litis et quoniam Comparens Ipis
Alberti Smardzewski à Comparitione recedit et Suum Princi=
palem Condemnare permittit, Pro inde Praefata Pars Actorea Cons
Judicio praesens Litis Comparens et Instans Eundem hodiernum
per totum Judicior moderni Tractum Ltime attentam memorat.
Citt ad Jus Jurisdic per M.R.S. Providum Laurentium Synecdochi
de Szasty Authum et Juratum tribus et Ultra Juris formam vi
ibus Quatuor Clamatt et Vocatt nontamen Comparens in Isto
Ulteriorisque Juris finalis ac Indilata faciend executionis Inten=
Solutionis Summa cum Provisione proveniens alias in toto seu pro
toto Isto negotij Sui Principalis Admittens Judicio praesens Judex
ac Officio Condemnavit Condemnatq praesens Ulteriorq Sibi per Jdm
hoc ce ea in Causa Juris et exequi Postulavit et Jdm praesens Jus Com=
mum Postulationis Phs actorlee uti licite Annuendo in Vim eiusq
Litis Ltime hac in Causa Obtenti Panam Bnis decrevit praesens
Decernit et ad publicandam eandem Bnis Panam Supradictor Mlem Sy
noralem Judicem addidit et deputavit Qui Mlis Satisfaciendo de
putationis Sua à Judicio praesens habita memorat Bnis Panam ac
Jpsum met Citt Expe Damatt Jus Communi Contrarium et Rebellem
Sic in Actis Stubae Judicij ac in aliis locis Publicationi Solitis praesen
plurima Nobilitate ad Judicia moderna forensq Publicum Congrega
ta Alta Sua Praeconica et Sonorosa Voce proclamavit Publicavit et
ad notitiam Omnium pro tunc praesens in Dubium Deduxit de quo prie
sens Jd Mlis eloco Publicationis Sucus ad Jdm Rediens fecit Re
lationem Pt quam Publicatam ut praemittitur est Bnis Panam
Jdm Praesens pro faciend Juxta Praescriptum Juris Communis cue
tionem Causam hanc cum toto eius effectu ac Pribus Ipsis ad Mum

Loci

Loci Capitaneum seu MM. Locorum Capitaneos Sub Cujus vel quorum Jurisdictione praefatum Citt cum Bonis suis Sub est et residet remisit Remittitque praesens In Continenti. MRG Providus Laurentius Synoraski de Szasty Authus et Juratus Palam Rvit Quia Ipse Citationem Litt sigillo pro Judicijs praesens servienti Editt cum praefatum Citt ad Bona Smardzewo Justa datam in Cittone expressam anno praesenti Detulit exportavit Posuit reliquit et depositione notificavit de quo praesens Jam Mlis fecit Relationem

Dilatio Inquisitionis Inter Mcum Podoski et Gsam Koskowska Concessa

In Causa et actione Judiciaria Infra Scra Inter Gsam Elisabethem Koskowska olim Petri Koskowski relictam Contem Viduam actricem ab una et Mcum Joannem Podoski Thesaurarium Raciazien dominum et Nlem Andream Krasewski Famulum Inhaerendo Proationi suae authe facto Ad Judicium Gsens Citt parte ab altera pro Eo Quia Ipse Proatione sua laeriva Coram actis Crem Plocen Feria Quarta in Crastino Festi Sancti Bartholomaei Apostoli Scilicet die Vigesima Quinta Mensis Augusti 1773tio per Ipsum et Ipsius Famulum Cond se actis facto Irrealibus punctis et Indeducibilibus repleta actis Summoper Circumscripserunt honorem Intaminatum actis et bonam famam detraxerunt poenasque decircumscriptoribus Sancitas Succubuerunt Quare Citantur ad videndum et audiendum vos respecta suae actis circumscripta Proatione laeriva Circumscriptionis poenis affici Proationem laerivam ex actis Eliminandum Censeri ac Id quod Juris Erit decidi alias Citatione Eadem Praemissa Jussus in se obloquendum in Diem hodiernam recto Cadendum et devenien partibus

Ipsis

utriq et quidem Gra Elisabethe de Koskowskie
ob Xpm Petri Koskowski relicta Cnte Vidua actri
ce pltor et mco Joanne Podoski Thesaurio Ra
ciqzien Citto et Indicante pltor Nli Andrea Sera
szewski Citto per Eundem mcum Thesaurarium
Raciqzien Coram Judicio Psen Comparen et se
cum Judicialiter Controversien quar partium
Controversijs In Judicium Suum Inductis Exau
ditis Judicium decidendo Citationem Partis
actoreae Parti Cttae suum ad Judicium Edito
si quidem Causa Psens sine Inquisitione deci
di nequit proinde necessariam esse Inquisi
tionem per utramq Partem ad Contenta Termi
et Prorogationum partis actoreae in Sequen Judi
cior suor Cadentia exalternata in Biel
sko Celebrand educend Consuet Conservando
Terminum partibus memorat utriq in Pallegatis
Judicijs suis Sine quavis Sine quavis ad ata
tione Comparendi paratum peremptorium In
Continenti Mr G P Laurentius Szymoradzki
de Szasty authus et Jurat palam recogno
vit Quia Ipse Citationem literat Sigillat
pro Judicijs Psen Servien Edit Cen pfat
Citat ad Bona Koskowo Tria Quinta post Tm
Exaltationis Sae Crucis proxima Anno Psen
detulit exportavit posuit reliquit et depo
sitione notificavit de quo Psen Jae Mlis
fecit Relationem

Decretum Condescensionis Inter G Milodroski
et G G Białowieskie

In Termino

In Terno hodierno ex Adcitatione Literarum Trri Plocen
Cujus Tenor sequitur talis. Stanislaus Augustus Dei Gratia
Rex Poloniae Magnus Dux Lithvaniae &c Vobis Gsis Jose-
pho Machczynski, Josepho et Bogumillae de Machczyn-
skie invicem Conjugibus Parentibus, Martino et Ber-
nardo Filijs Biatowieskim de Personis Bonisq vestris
Gnaliter omnibus mandamus. Ut in Trnis Communibus
Trribus Frâ Secunda prius et proximius ab hinc in Plocko
celebrandis pltor ac peremptorie compareatis Ad Instan-
tiam Instigatoris Judicij nostri ejusq delatorum GG Ada-
mi Mitodroski et Rosaliae Krzyzanowska invicem Con-
jugum Camerariorum Trrium Plocen atq Lucae Sul-
borski Actt Qui vos et quidem tam Actrix quam citta
Consortes cum maritorum Assistentijs citant seu potius
ad paratum Processum paratos quosvis Juris gradus
et Trnos, paratam Condemnationem super Vobis Gsis
Biatowieskie et hoc in Causa Arne Borrarum in Bonis
Srebrna magno pretio aestimabilium aequali Jure
erga Te G Machczynski et se Actt maritum spec-
tant penitus desolationis hominum ex Civitatibus et
villis in casae Borras quam plurimarum inductionis
arborum pinaticarum ad aedificia valenae et silvarum in
eremandos cineres idonearum excisionis et devastatio-
nis damni ad aliquot millia illationis suorum Actt
circa eviden injuriam sesistent varijs in locis laesio-
nis Bombardae longioris dictae Karabin et Selopetorum
ac Framea à G Joanne Winnicki concessionis ~~[illegible]~~
cisae armis et evibratis Francis in via intercepimenta
hortorum plus tribus horis in diluculo in Actt maritum
insidiationis jaculari et interimere omnino conationis,
pro tunc Actt calumniationis, Subditorum oppressionis,

securum

securrum Lsis Joanni aggresti pecora pascenti et
Francisco, tum Michaeli sutori violenter interceptionis,
et non restitutionis insidiar et siccariatus in vitam
Actt Mariti structionis Curiae cum alijs aedificijs com-
burere appromissionis, hominum in Berras inequitand
ut secures sibi accipi non permitterent fomentatio-
nis exinde sibi Actt Marito per Berram cum fra-
mea et solopeto cond rusticos per vos immissos disce-
dend per milites exoticos intercipi et vix Actt non
interimere causationis, suor Actt continuis tempo-
ribus laesionis, diffamationis damnor plurimorum
et injuriar illationis, alias processu et originalibus
Trnis fusius Pmissa edisserend et obloquend obtentam
et publicatt loco peragendae executionis adeitant
ulterius vobiscum ea in Causa Jure procedi boni-
ficationem damnor et injuriar mandari poenas
personales et erumenales extendi, in sublationem
Processus seorsivas poenas decerni, litis expensas
refundi terminum hunc et Actoratum Psend ad ter-
minum Condnis ad Bona Srebrna in ordine cogni-
tionis Divisionum assignatae reiicia Caetera pro Causae
exigentia statui et sententiari Sitis Trno adveniend
parituri, ad Pmissa et alia fusius vobis propo-
nenda responsuri Datum in Plocko Feria 2da Pridie
Festi Exaltationis Sanctae Crucis Annô Dni 1773tio
In diem hodiernam recte caden et devenien Parti-
bus Ipsi utrisq et quid Adamo Mitodroski Camerario
Trri Plocen et Rosalia Krzyzanowska in vicem
Conjugibus Luca Sulberski Actt per G Adamum
Mitodroski suo et alior Actt nne plter et GG Jose-
pho et Bogumilla Machczynska in vicem Conju-
gibus Parentibus Martino, Bernardo Filijs Biatowieskie

Actt

citt per G Bartholomaeum Slepkowski Comparend et se-
cum Judiciter Controverten Quar Partium Controversijs
In Judicium suum inductis exauditis Judicium Psens
remittit Causam Psend ad Trnum Condnis Decro Judicij
sui Tra quarta Pridie Festi Sacratissimi Corporis
Christi Domini Scilicet Die 9na Junij Anno Psend inter
easd Partes prolato captato tempore assignatum
profinali resolutione cum rigore in Decro superius
de actu expresso Conservando Trnum Partibus me-
morat utrisq in Pallegatis judiciis suis comparendi
partum peremptorium In continenti MRG Providus
Laurentius Synoracki de Szasty Authus et Juratus pa-
tam roit Quia Ips Citaonem literat sigillat pro Trnis
Psend servien edit Cond Psat citat ad Bona Sretrna
juxta datam in Citaone positam Anno Psend detulit
exportavit, posuit, reliquit, et depositione notificavit
de quo Psend Idem mtis fecit Relationem.

Banitus G. Osiecki per G. Chądzyński.

In Termino hodierno ex Decro Anterioris Judicij Sui Inter Gsum
Albertum Chądzyński Actt ab Una et Gl Josephum Osiecki Citt
Parte ab altera, Quo mediante Inquisitio Inter Partes Easd
est Iniuncta Trnusq Partibus sine Ulla adcitaone in Eisd
Judicijs Comparenc est Praefixus alias Decro Eorq prae
missa fusius in se Obloquens in diem hodiernam recte Ca
dens et devenienc Partibus Ips et quiq Actorea per
Gsum Albertum Chądzyński Suo et alior Actt nne Pltr
Tanq quoniam Gnosi Josiphus Osiecki et Ignatius Bro
mirski praesenc in Trno per Decrum Iniunctae educendae
Inquisitionis Conservatt disparent et se Condemnare
Permittunt, Proinde Praefata Pars Actorea Coram Judicio
praesenc Comparens et Trnum Eunq hodiernum perto
tum Judicior modernor tractum Ltme attentans memo:
ratt Citt ad Jus Jundice per MRG Providum Laurentium
Synoracki de Szasty Authum et Juratt Tribus et Ultra
Juris formam vicibus Quatuor Clamatt et vocatt non

tamen

tamen Comparenę Rnē non attentationis Educenę per
Partem Actoream Inquisitionum ac in Lucro ab Usus
Educendę ex Parte Eorum Inquisitionis alias in toto seu
pro toto Lucro negotij Sui Principalis admittenę Judicio
~~Principalis~~ Praesenę Judlt ac Offse Condemnavit, Condemnatq
praesenę Ulterioraq Sibi per Jdm hocce ea in Causa fieri
et exequi Postulavit, et Jdm Praesens Juri Communi
Postulaoniq Partis Actoreę Uti licitè annuendo In
vim eiusdę Lucri Ltmē hac in Causa Obtenti Pęnam
Bnis Decrevit, praesenęq Decernit et ad Publicanę
Eanę Bnis Pęnam Suprascrum Mlem Synoracki Jdlem
Addidit et deputavit, Qui Mlis Satisfacienę Deputaoni
Suę à Judicio praesenę habitę memoratę Bnis modo Pęnam
praemisso Obtentę ac Jps met Citt esse Banitę Juri Com,
muni Contrarios et Rebelles hic in Atrio Stubę Jdlis
ac in alijs locis Publicaoni Solitis praesenę plurima
Nobilitate ad Judicia moderna forumq publicum Con
gregata alta Sua praeconica et Sonorosa voce Procla
mavit Publicavit et ad notitiam Omnium protunc
praesenę in dubiam deduxit, de quo praesenę Ję Mlis
è loco publicaonis Suum ad Jdm rediens fecit Re
laonem. Post quam Publicatam ut praemissum est Bnis
Pęnam Jdm Praesens pro facienda Juxta praeserum
Juris Communis executione Causam hanc cum toto
eius effectu ac Ptibus Jps ad M. Loci Capitaneum
Seu Mcos Locor Capitaneos Sub Cujus vel quor Juris
dictione praefati Citti cum Bonis Suis Subsunt et
remisit remittitq praesenę.

Decrum Communicaonis Documentor Inter Gsos Korzyb:
skie et Przedpelskie

In Trno hodierno ex adcitaonibus Literatę Infrascris binis pri
ma quię de Serie verbor qui Sequitur Talis Stanislaus Au:
gustus Dei Gratia Rex Poloniae etc: Vobis Gsis Stephano Jo
anni et Antonio Korzybskim de Pnis Bonisq Vestris qltr
Ombus mandamus ut in Trnis Trnibus Fra Secunda prius
et proximius ab hinc in Bilsko Celebranę Pltēr et perem
ptorie Compareatis ad Instantiam Instigatoris Judicij Nostri

atq

aty Gsor Alberti et Chyacinthi Predpelskich Aud negoty
et Cassaney qui vos mhærenę maone ac Jnsistendo Trno
suo pro relevaone Decri Crne Plocens vobis m ante pro
judicijs preuene edito Citant et adcitant pro eo Quia
vos Primo Autorati modernum Gsum Hiacynthum et
Nlem Thomam Predpelski ad Pdm Officij Crne Plocens
Jntuitu Curiosq Successionis post demortua Capita
olim Gsor Adam Mathiæ Adalberti, Andreæ Konybskich
Sterilium Super Bonis Smardzewo Wlosty nuncupat
Reperibilis et existentis, Super quam hæreditatem Aud
modern quesiverunt Citto et non probata Competentia
Actionis Vestræ et autoratus Decreti Jniuncta Condnis
Lucrati estis Jana in Trno Condnis expisso Nli Thoma
Predpelski Altero Possessore Bonor Smardzewa et Trnis
vestris Aud moderno Gsum Albertum Predpelski in
Decretum non Jntrantem nec adcitatu in Eaq Condemna-
one pretermissis aliis oib Gsi Predpelski erga vos Con-
succonibus Illegaliter non attentis maone et Trno prode-
levaone Decri edito Condemnastis processu in debite
aggravastis in litis expensas Jnduxistis Penas me Jn
debite vestræ Succubuistis, pho quibus decernenę ac Cas-
satione totius processus vestri Illegaliter Obtenti Citti
et adcitatum ptenene Litis Trno Panturi et pdti Re
sponsuri Datis in Bilsko Feriæ Quarta p.t Dnę Jubila
te proxa Anno Dni 1773. Altera quoq Tenoris sequen
Stanislaus Augustus Dei Gratia Rex Polonia etc: Ubbis
Gsis Hiacyntho et Alberto quoq errore in Antenoribus Trnis
pro Thoma expresso Predpelskim de Leszonis Bonisq
vestris gltr Ombus mandamus ut in Trnis Communibus
Trinis Plocens Primis et Proximis ab hinc in Bilsko
Celebranę Plter ac peremptorie Compareatis ad Instan-
tiam Gsor Joannis Antonij et Stephani Konybskich Aud
Qui vos Jnherendo maonibus Authe facti Citant eumpoti
us ad Jnudentiam vestri autoratus Cone de Aud Intentati seu
Statuti Cone vos ptomoti meliorando Antenibs Trnis defe
ctus ad parat Decretum Jnjuncta ad Fundum Pdi Smardzewo
Condnis parati Condemnaonem, paratq quovis Trno et

gradus

Juris ad Videnq et Audiena vos ad reproductionem Jur-
um ad Sortes Bonor Smardzewo pt Sterilem decessum
ob. Gror Alberti Andreæ Josephi erroneè in antecionibus
Trium Mathia expresi Auth Patruor Sterliter decessor
Korzybskich in se Auth devoluth, si qua circa de habit
sententia Judicij nostri Stmgi, in Casu non reproductio
nis Juriurw dimissionem Sortium una Cum Dando
Calculo decerni Condnew non effectuat ad Fundum
Bonor Smardzewo Assignati, Calculum redclena de-
clarari Panew in Publicationem Condemnacionis cu pro
Contraventione decto Jrrogari ac Jd quod Juris ent
decidi, Situs Partium et Responsu ni Dat in Bil
lio Feria Secunda pt Dnm Cantate prosd Anno
Dni 1773 Jn diem hodiernam recte Cadenq et Devenienq
Partibus Jpsis Utrisq Et quiq Gnis Alberth et Hiacyntho
Pnedpetslue Auth Cassamq et Negotij Cid per Eosq Plitet
Gnis Stephano Antonio et Joanne Korzybski Cid et Auth
per Gnum Antonium Korzybski Suo et Fratrum Suor mo
Plter Coram Judicio presentq Comparenq et Secum Judth
Controverten quar Partium Controversijs in Jdm Juum Jn
Ductis excussitis, presens Deciendo Litteras Partium Decor-
nit. Quatenus Partes Documenta Causam presenq evincenq pro
sequenq Judicior Cadentia in Bilsko exalternata Celebranq
Stravis Conscribendo Summario Super realitatem Commun
cationis Documentor per Jdm revisor et Confrontator explen
do Juramento Jdq Sub Succubitione in Causa Sibi absp
vicem Communicent. Conservando Jrnior Phius memo
rat Utrisq in Praallegatis Judicijs Sine quavis Adcitacne
Comparendi Parat Peremptn Continenq M.R.S. Laurentius Cle
mens Ulicka de Petrykozy Authus et Jurat Palam rat
Quia Jpse Adcitacnis Literat dig Jdi pro Judicijs Presenq
Scribenq Edibq conq praefat adcitat et quinq Conq GG Pned
petslue ad Bona Smardzew, Conq vero GG Korzybskie ad
Bona Rudowo Justa dat in adcitacnibus expressas
anno presenq detulit exportavit, Posuit, Reliquit et de
positione notificavit, de quo presenq Jdq Mlis fecit Re
lationem

Banitus G. ~~Sniechowski~~ Kozłowski per Gsum Sniechowski

In Causa et Actione Judiciaria Infrascripta Inter Gnosum Laurentium Sniechowski Actt ab una et Gnosum Albertum Kozłowski Inherendo Mandati suae coram Actis Authentico Uni facti ad Judm praesens Parte ab altera Citatt Jdg. ad videndum et audiendum Ipsi ad Persolutionem Summae Quinquaginta Quatuor Tynf a se Actt ad Compactum Verbale Concredita unacum Provisione per Sententiam Judicij praedictae Stringi Solutionem Instantaneam Assignari Litis Expensas Refundi ac id quod Jus et aequitas poposcerit cum Ipsi Statui decerni et sententiari ~~praesens~~ alias Citatione eadem praemissa Juris in se canend in diem hodiernam recte cadend et devenien Partibus Ipsi et quidem Gnoso Laurentio Sniechowski Actt pltr et quoniam Gnosus Albertus Kozłowski Citatus praesens in Tmo desperet et se condemnare permittit Proinde Praefatus ~~Actor~~ Actor coram Judicio pltr Comparens et Tmum Eunae hodiernum per totum Judicior modernor Tractum Itme alterutrum memoratum Citatum ad Jus Juridice per Mnlem Rni Gnalem Providum Laurentium Szynoradzki de Szusty Authum et Juratum Tribus et Ultra Juris formam vicibus quatuor, Clamatum et vocatum non tamen Comparend in Lucro Solutionis Summae cum Provisione ab Eadem provenien alias in toto seu pro toto Lucro Negotij sui Principalis admittente Judicio praedicto Judliter ac Officiose condemnavit Ulterioraq. sibi per Judicium hocce Ea in

Causa

Causa fieri et Exequi postulavit et Ju-
dicium praesens Juri Communi postu-
lationiq. Partis Actoreae Utilitate Connu-
endo Cum vim Ejusd. Lucri Ltme hac in
Causa obtenti Poenam Banitionis decre-
vit praesendq. decernit et ad publicand.
Eand. Banitionis Poenam Suprascriptum
Mntem Synoradzki Judtem addidit et
deputavit qui Mntis Satisfaciendo
Satisfaciendo deputationi suae a Judicio
~~Officij~~ praesend. habitae memoratam Bani-
tionis Poenam modo praemisso obtentae
ac Jprmet Gum Albertum Kostowski
Citatum praesend. in Termino disperend. esse
Banitum, Juri Communi Contrarium
et Rebellem hic in Atrio Stubae Judtis
ac in Alijs locis Publicationi Solitis
praesend. plurima Nobilitate ad Judicia
moderna forumq. publicum Congregata
alta sua praeconica et Sonorosa voce
proclamavit, publicavit et ad Notiti-
am Omnium ptunc praesend. in dubiam
deduxit de quo praesend. Jd. Mntis e loco
Publicationis suum ad Judicium Re-
diens fuit Relationem Post quam pu-
blicatam ut praemissum est Banitio-
nis Poenam Judicium praesens Termino Plo-
cand. Pro facienda juxta praescriptum
Juris Communis de Bonis Citati Jure
victo Executione Causam hanc cum
toto Ejus Effectu ac Partibus Ipsis
ad Mfcum Loci Capitaneum seu Mfcos
Locor. Capitaneos sub Cujus vel quorum
Jurisdictione Praefatus Citatus ~~tut~~ Jure
victus cum Poenis suis subest et residet
remisit

remisit remittitq. praesen. In Continenti.
M. R. G. Providus Laurentius Synoradzki de
Szasty Authus et Juratus palam vocat Se-
citationem Literat. sigillatt. pro Judici-
ij praesen. servien. Edictt. cum praefatt. Citat.
ad Bona Chabowo. Feria Quarta post Dnicam
Jubilate Anno praesen. detulisse exportasse
posuisse Reliquisse et de positione no-
tificacisse de quo praesens Ejusdem
Mnlio Relatio.

Banitus Mcus Cieszewski per Gsum Trębienski

In Causa et Actione Judiciaria Infrascra Inter Gsum Joannem
Trębinski Actt. ab Una et Mcum Stephanum Cieszewski Ve-
xilliferiae Chaliciens. Inhaerendo Scripto Certo manuali ad Jdm
praesens Parte ab altera Citt. Jdq. ad videns. et audiens. Ipsi
ad Persolutionem Summae Trecentor. Tyne. a se Actore
ad Scriptum manuale Concreditae breviq. Solvi assecuratae
cum provisione ab Eaq. Summa proveniens. Senten-
tia Judicij praesens. Stringi Solutionem Eiusq. Summae In-
stantaneam assignari Litis expensas refundi, ac Jdquod
Juris erit, decidi et Sententiari; alias Cittone Eaq. praemissa
fusius in se Obloquens. in diem hodiernam recte Cadens. et de-
veniens. Partibus Ipsis et quia Gso Joanne Trębinski Actt.
Pltr. et Mco Stephano Cieszewski Vexilliferiae Chaliciens. Citt.
per Gsum Łączynski; et quoniam Comparens Mci Stephani
Cieszewski Citti ab Inscripta Comparitione temerarie rece-
dit, et Eunq. Principalem Suum Condemnare Permittit;
Proinde Praefatus Actor Coram Judicio praesens. Pller Compa-
rens et Trnum Eunq. hodiernum per totum Judicior. mo-
dernor. tractum Ltme attentans memorat. Citt. ad Jus
Jundice per M. R. G. Providum Laurentium Synoradzki de Sza-
sty Authum et Juratum tribus et Ultra Juris formam vi-
cibus Quatuor Clamatt. et Vocatt. Licet si Comparens. tamen
ab Inscripta Comparitione temerarie recedens. Rne Solutionis
Summae cum Provisione alias in toto Seu pro toto Lucro
negotij Sui Principalis Admittens. Judicio praesens. Judltr. ac
offse Condemnavit Condemnatq. praesens. Ulterioraq. Sibi per Jdm
hocce ea in Causa fieri et exequi Postulavit, et Jdm Praesens Juri

Communi

Communi Postulacoñi q Ptis Actorea Ubi licite annuendo Jnvim
Eiusq Luen Ltñe hãc in Causa Obtenti Lanam Dñis Decrevit,
Praesentq Decernit, et ad Publicanq Eanq Dñis Lanam Suprascñd
Mlcõs Syroracki Judicẽ ad dixit et deputavit, Qui Mlis Satisfa
ciendo Deputacõi Suae a Judicijs praesentq habita memoral Dñis
Lanam modo premisso Obtentam ac Ipsum met Meum Cõcessi ad
praesentq in Trno disparentq esse Banitq Juri Communi Contra
rium et Rebellem hic in Atrio Stubae Judicis ac in alijs Locis
Publicacõi Solitis praesentq Plurima Nobilitate ad Judiciamo-
derna Forumq Publicum Congregata, alta Sua Praeconicat
Sonorosa Voce proclamavit Publicavit, et ad notitiam Omni
um protunc praesentq in Dubiam Deduxit, de quo praesentq Jus
Mlis è loco Publicacõnis Suum ad Jpm rediens fecit Relacõnem
Post quam Publicat am fuit Praemissum est Dñus Lanam Jpm
Praesens pro facientq Justa praescrip Juris Communis executione
Causam hanc Cum toto ejus effectu ac Ptibus Ipsis Utriusq ad
Meum Locũ Capitaneum Seu Meos Locor Capitaneos Sub
Cujus vel quor Jurisdictione praefatus Citõ cum Bonis Cuius Sub
est et residet, remisit, remittitq praesentq In Continenti MRGPro-
vidus Clemens Uliczka de Petryłowy Authus et Juratus Palan
Rut. Quia Ipse Citacõnem Literal Sigillo pro Judicijs praesentq
rienq Edicti Comitis praefati Actõ ad Bona Chudzynskie Itã Ystapt
Dñi Jubilate anno praesentq detulit exportavit posuit, reliquit
et depositione notificavit, de quo praesentq Jus Mlis fecit Relacõnem

Datum Jn quisitionis Inter. Sus. Kwanskie
ac. Jklos Jn Simonis Rokitnickie et S. Rokitnie

Jn Trno hodierno ex Decreto antehac Jn Actis
actis Judicijs suis Feria 2da post Dnicam Rogi
tionum proxime subsecut dño decimo septimo
mensis Maij anno Dñi Jn cto Jdem Rokitnicki Dñus
mediante sigillo Causa Ptes pro Extractione
Sabbathi Hedvigis Matris cum Filiabus Jpsa
in Judicio verebatur quae cum Compertum ne Illu-
strissimi et Rdmi Casimiri Rokitnicki Episkopi
Adalbertensis Suffraganeij Plocens Bonor Rerum Domini
et Respectus Dñi talis tutelis decidi nequit quin

Tmum ptune non intrabat proinde necessariam
esse Adulationem ejusd Perillustris Rndmi
Suffraganei Plocen per Partem Actt subsequenc
Judicium sententiavit cum Conservatione Ter-
mini Inibid Contenti Partibus Infrascriptis
utrisq pro sequend Judicijs suis juxta suam Ca-
dentiam in Ptocko celebrand ut pote modern
facta et hoc in Causa et Actione Judiciaria
Infrascripta Inter Gres Theressiam de R
skie olim Gri Josephi Skwarski Relictam
Antem Viduam Matrem tum Benedictum
Aloysium Sigismundum et Marcellinum Filius
et Fratres inter se Germanos Skwarskie Bo-
nor Wolowa Haeredes Actt ab una, et Gnum Ja-
cobum Rakoski Bonor Parcen ab Illustrissi-
mo et Rndmo Casimiro in Rokitnica Roki-
tnicki Episcopo Alaliend Suffraganeo et Offici-
ali Plocen Tenutarium Possessorem Inhaerendo
Mandati sua Coram Actt Authend facta ac Officio
arresto circa Pren Citationem Interposito tum alijs
Documentis Causam Pren Suffragan ad Judm
Pens Parte ab altera Citatt idq; ad videnda et
audienda Ipsi ad Statutionem Laboriosar Ha-
dvigis olim L. Bartholomaei Rusek Relictae
Antis Viduae Matris tum Rosaliae Agnethae
Catharinae et Franciscae Filiar de Bonis Wolowa
Subditar et per Subditos Bonor Parcen Pos-
sessioni Ejus Tenutariae subjectt nescitur ex
cujus mandati nocturno tempore una cum In-
ventorijs rebus mobilibus evectt et adhaerae
Bona Parcen Conductt Laboriosae Hedvigis
Matris cum Filiabus Minoribus in Aula
Parcynen apud Ipsi Commorand Laboriosae
vero Rosaliae apud Laboriosum Albertum
Eorund Bonor Gerrae Advocatum in Servitijs
existend Pren Arrestatar tam ad multas Re-
quisitiones ad Ipsi factt quam et per Illustrissi-
mum Rndmum Rokitnicki Episcopum Ala-
liend Suffraganeum et Officialem Plocen dicto-
rum Bonor Parcen Praestimonialium. Possessor

Possessorem et Ipsi Iurisdictorem per Literas
Missibiles extracti Injunctam per Ipsos vero
non extractitam Sententia Judicij prae
sent Stringi Statutis Instantanee extra
di demandari Poenas ad mentem Legis
de non Extraditione Subditorum Sancitas su-
per Ipsos Irrogari Bonificationem Carentiae
Laboris injungi Refusionem Litis Expensarum
decerni ac ad quod Juris et Justitiae erit
cum Ipsos Statui et Sententiari praesentibus ac ad
citatione Literali Sigillata Terrae Plocensis cujus
Tenor Verborum sequitur Latis Stanislaus Au-
gustus Dei Gratia Rex Poloniae Magnus
Dux Lithvaniae Russiae Prussiae Masoviae
Samogitiae Kijoviae Volhiniae Podoliae Pa-
dlachiae Livoniae Smolensciae Severiae Car-
nichoviae, Tibi Illustrissimo et Rndmo Car-
dinaliae Rokitnicae Rokitnicki Episco-
po Alaliensi Suffraganeo et Officiali Gnali Plo-
censi de Persona Bonisque tuis generaliter omni-
bus mandamus ut in Terris Communibus
Terribus Plocensi Feria 2da prius et proximius
ab hinc in Plocko celebrandae pltem et peremp-
torie Compareas ad Instantiam Generosae
Theressiae de Poskie et Gri Josephi Skwer-
ski Relictae Contis Viduae Matris tam Be-
nedicti Aloysij Sigismundi et Marcelli Filio-
rum Skucarskich Cum Qui te Inhaerendo Decre-
to Judicij praesentibus Feria Secunda post Dnicam
Rogationum Anno praesenti in Bielsko inter se
Cum abuno, et Gnum Jacobum Rakoski Parte
ab altera, pltem quo mediante Citatio
tui est injuncta ac demandata Satisfacien-
do Itaque Ejusdem Decreto Judicij praesentibus citant
seu potius ad parall Inscriptionem sive In-
cidentiam Causae suorum Cum Eodem Gro
Rakowski in Registris Judicibus pendenti

adiutant

adcitant idq. ad videndum et audiendum te ad
Statutionem LL. Hedvigis olim L. Bartho-
lomaei Rusek Relictae Contis Viduae Metri-
tum Rosaliae Agnethis Catharinae et Fran-
ciscae Filiarum de Bonis Wolowa Subdita-
rum et per Subditos Bonorum Parsen Possessi-
oni tuae subjectis nescitur ex cujus Man-
date nocturno tempore una cum Inventa-
rijs Rebus Mobilibus ovibus et adhaerente
Bona Parsen conductorum in Hiscoq. Bonis
Parsen reperibilium ad multas Requisitio-
nes non extractis Sententia Judicij Praesen-
tis Stringi Statutas Instantanee extradi de-
mandari Poenas ad mentem Legis pro Demeri-
to facti [illegible] quo Interest decerni
Bonificationem Carentiae Laboris injungi
Refusionem Litis Expensarum declarari ac
quod Juris erit cum te decidi et Sententiam
sis Itaq. Tmo adveniens Posituros et Judi-
ter Responsurus Dabit in Plocko Feria 2da
ante Festum Nativitatis Gloriosissimae Vir-
ginis Mariae proxime Anno Dni 1773tio
In Diem hodiernum recte cadens et devenit
Partibus Ipsi Utrisq. et quidem Gris Theresiae
de Peskie olim Gri Josephi Skwarski Re-
licta Conte Vidua Matri Benedicto Aloysio
Sigismundo et Marcellino Filijs Skwar-
skie Actis per Eandem Gram Aloysium suo et
aliorum Actis nunc pltor et Gro Jacobo Rakoski
Citato pltor Illustrissimo et Reverendissi-
mo Casimiro in Rokitnica Rokitnicki
Episcopo Alaliensi Suffraganeo et Officiali
Gnali Plocensi Canonico Varsaviensi Adcitato
per Gram Antonium Woznicki Comparens et se-
cum Judiciter Controvertens quarum Partium
Controversijs in Judicium suum Inductis Exa-
ditis Judicium decidendo Terminum per De-
cretum Ante acti Judicij sui Injunctae adcita-
tionis

adcitationis conservatum tum et adcita-
tionem eod. Illustrissimum Rndmum Ca-
siminum in Rokitnica Rokitnicki Episco-
pum Ateliensem Suffraganeum et Officia-
lem Gnalem Plocensem Quoniam Pars Actorea Sa-
tisfaciendo Anteacte Decreto Judicij sui Illu-
strissimum et Rndum Episcopum Ateliensem
Suffraganeum et Officialem Gnalem Plocensem
pro Judicijs Pdtis sub Data in Plocko Feria
Sexta ante Festum Nativitatis Gloriosissimae Virgi-
nis Mariae Anno Pdto per Mnlem Rni Gnalem
Provisorem Laurentium Synoradzki de Szosty
Authenticum adcitavit Proinde Partem
Eamdem Actis Judicium Satisfecisse adinve-
nit Quoniam vero Causa Eadem intuitu
Objecta per Subditos Bonorum Parcenha-
boriosae Hedvigis olim L. Bartholomaei
Rusek Relictae Contis Viduae Matris tum
Rosaliae Agnethis Catharinae et Francis-
cae Filiarum de Bonis Wotowa Subditarum
Colligatos ex Bonis Ejusdem Wotowa
Praedictarum Subditarum Evectionis promotas
esse declaratur quae sine Inquisitionibus
decidi nequit Proinde necessariam esse
Inquisitionem per Partes In Comparitio-
nem Intrandam prosequendam Judiciorum suorum
cadentia in Bilsko ex alterna ta celebrandae
ad Contenta Tmorum et Maiorum Utrarumque
Partium Expediendae censet pro quo termi-
no Expediendae Inquisitionem suprascri-
pti tam Illustrissimus Episcopus Ate-
liensis Dominus quam Gnus Rokitnicki Te-
nutarius Possessor Bonorum Parcen Laborio-
sae Casimirum Celcak Franciscum
Terrisolum Albertum Zimiak Advocatum
Danielem

Danielem Martinum Adamick Praedictae
L. Hedvigis olim Bartholomaei Rusek
Relictae Contes cum Filiabus Sanguine jun-
ctos statuant. Conservando Tmum
Partibus memoratis utrisq. in praeallega-
tis. Tmum Partibus memoratis utrisq.
in praeallegatis Judicijs sine quavis ad-
citatione Inibi Comparendi paratum
peremptorium In Continenti M. R. E. P.
Laurentius Synoradzki de Szasty au-
sty Authoris et Juratus solem nostrum Quia
Ipse Citationem Literae Sigillatae pro
Judicijs praesentis servien. edictae cum praefatae ad
citatae ad Bona Parcen. juxta Datam
in Adcitatione positam anno praesenti
detulit Expertovit posuit Reliquit
et de positione notificavit de quo
praesentis Jd mutis fuit Relationem.

Decretum Inquisitionis Inter Perillustrem Mathi-
am Rokitnicki Canonicum Cathedralem Plocen. ac alios
et GG Jaroszewski et alios.

In Causis et actionibus Judiciarijs infra Scripta
Binis prima quidem Inter per Illustrem Re-
rendissimum Mathiam Rokitnicki Canonicum Ca-
Plocen. Bonorum Siemienie praestimoni alium
ad capitulum Cathedrale Plocen. spectantium
possessorem ac totum ejusdem Capitulum Cathedra-
Plocen. et nobilem Zawistowski eorundem Bonorum
administratorem actorem ab una et Gnosos Norbertum
Theodorum et admodum Rendum Florianum Praep-
situm Raciazien. Jaroszewskie Bonorum mhie

haeredes

haeredes olim Gnosi Thomae Jaroszewski Camerarij Granitialis Filios, tum Religiosam ac DEO dicatam Angelam Modzelewska Conventus Plocensis Ordinis S. Dominici virginum Munialium Seniorem Matrem totumque eundem Conventum in herendo Protestationibus Suis coram actis autenticis Regni factis et faciendis ad suditium praesens parte ab Altera citta ex eo ipso et quidem Gnosi Jaroszewscy praecipuè ipse Gnosus Theodorus Jaroszewski Camerarida Granitialis Commorando se dilatande Substantiae appetitu Prata in Bonis Siemiensi Jacentia circa Granities eadem Bona Siemiensi a Bonis Suis Mlice distinguentes Sitta cum adhibitis Subditis variis armorum tellis munitis tumultuatim Super inequitavit Super inequitando particulam pratorum praestimonialium ex quo currus feni duo Collij celebant praedictis Subditis confalcastrare prout visio per misterialem facta testatur, demandavit, eadem prata In Possessionem Sui vi et violenter apprehendere et appropriare voluit, insuper circa praemissam violentam prati confalcastrationem ac feni praesumptuosam interceptionem Per Illustrem Reverendissimum Canonicum ac Administratorem eius male vole lavit verbis indiscretis intaminatam famam tangentibus affecit comminationes varias non Parcendo Statui Spirituali iniq divulgavit ipsas quoq religiosas ac DEO dicatas muniales conventus Plocensis Ordinis S. Dominici licet

Per Per-

Per Illustrem Reverendissimum actu circa in-
eundum Respectu coemptionis Pratorum com
Generoso Theodoro Jaroszewsky Bonor. Mhie
erga alios Fratres heredes et Possessore contractu
sat sufficienter de pratis ad bona Siemienie
cum Pratis Bonor. Mhie in Contigua
propinquitate existentibus Informate et
certificate fuissent, ne aliquam Pratis prae-
stimonialibus falcastrando in bonis Mhie
empta inferant injuriam luculentissime Pre-
caute extiterunt attamen in evidens actoris
exponendo dammum Supermittendo famulos agre-
stes ad confalcastrationem Pratorum etiam Prata
toties dictor. bonor. Siemienie eisdem Opera-
riis jusserunt ad Protegendumq et Salvandum
violentum ipsorum autem mentionatum Generosum
Jaroszewsky Sub ministrare praesumpserunt,
per quam Super missionem et Sub ministra-
tionem Pratum confalcastrarunt et senum colle-
gerunt alias violentias Inquisitionibus pro-
bandas ipsi cillati tam Generosus Jaroszewsky quam
conventus Plocensis peregerunt contra leges
Regni processerunt Poenas ex demerito facti
succubuerunt ~~qui~~ pro quibus nihil ominus
pro bonifacatione damni Praesentibus citant,
altera quoq. Inter Generosum Theodorum Jaroszewsky
actorem ab una et quidem Subditos in assistentia
Dni et Per Illustrem Rendis Mathiam Rokitnicky
Canonicum Cathedr. Plocens. Bonor. Siemienie per
optionem Suam possessorem Dnum atq Generosum
antonium Sive alterius nominis Zawistowsky

praedictorum

Predictorum Bonorum Siemienie administratorem, nec
non laboriosis Lucam Simonem Joannem Martinum
Lucam Bartholomeum Joannem Matheum de bonis
Siemienie Subditos mandato Dni Sui executores
inherendo Manifestationi Suae coram actis Auten-
ticis Regni factae ac alijs documentis causam
Praesentem juvantibus ad Judicium Praesens Parte ab
altera Citatos, quia licet Si suus actor ac eius an-
tecessores in Pacifica Possessione Pratorum post vadum
circa Granities bonorum Sieuce et Siemienie Jacen-
tia et se protendentia ad bonaque Mlice Jarnuti
Spectanae extiterant nullaque disputatio tam gra-
nitiorum quam pratorum Inter Possessores antecedan-
eos praerecensitorum Bonorum Mlice et Siemienie
fuerat Constitutio novella anni Millesimi
Septingentesimi Sexagesimi Septimi omnes
violentias Infundis antiquidus Possessis facere
interdicit, tamenque modo primum State Sua Posse-
sione bonorum Siemienie ipse Perillustris Reveren-
dissimus Kokitnicki Canonicus Cath. Plocen.
ausus est temereque praesumpsit in Persona
Sua cum Suo administratore et Subditis con-
sulto infalces armatis Prata ad bona Mlice
post vadum Spectanae violenti modo Super inva-
dere ibidemque duos homines ex concessione actis a-
monialibus S. Dominici Conventus Plocen.
Confalcatoris expellere se actores compersuatione et re-
montratione evidentiam Granitierum bona praefata
Siemienie a bonis Mlice Jarnuti distinguendae
adveniendae verbis indecentibus opprimere diu-

turnam

turnam Pratorum Possessionem non sine periculo
actu vitae per se una cum ~~pro~~ conductis cum fal
sibus Subditis violare per actu itaque violentia cade
se actu Protestatione sua summopere circum
scribere ac irrealia obicere indebiteque conventum
munialium Plocensis S. Dominici in causam ea
fundo Bonorum pullulantium Implicare Ex Inde
contra Leges Regni singulariter ultimariam
superius mentionatam Constitutionem Possessiones
fundorum antiquas solidanae violentiasque inferre ve
tanae procedere perque omnia se actu summopere
Injuriarunt poenasque eo nomine lege novella San
citas in se traxerunt pro quibus super ipsis ir
rogandas citantur ad videndum et audiendum ipsos
et quidem ipsum per Illustrem Rendissimum Rokitnicki
ratione de negationis antiqui sui actu Possessionis
Poenis ad mentem Legis novelle mulctari Statu
itionem Subditorum Pro summendis de ipsis Res
pectu violentorum ausuum Poenis iniungi ac se or
sivis Poenis Ratione attentate Per ipsum cum com
plicibus violentiae affici Manifestationum cor
rosivam Una cum poenis ex actis eliminandam
declarari alteraque pro causa praesentis legi
et Justitiae exigentia Statui et Sententiari,
Alias Citationibus eisdem Praemissa Insig
in se obloquentibus in diem hodiernam recte
cadente et devenientibus partibus ipsis utrisque
et quidem Per Illustri R. Matthia Rokitnicki
Canonico Cathedrae Plocensis bonorum Praestimoniali
Siemienie Possessore ac toto Capitulo Cathe
drali Plocensi Dnus et nobili Paulo Zewi
stowski admi.

ministratore actore et citato per eundem
Per Illustrem R. Rokitnicki Suo et ad-
ministratoris Sui nomine Personaliter
et Gnosis Norberto Theodoro ad admodu
Rendo Floriano Decano Praeposito Raciąże
fratribus germanis Jaroszewskie bonor mli-
ce Jarnaty obligatorijs Posseroribus ci-
tatis et actoribus Per gnosu Teodorum
Jaroszewsky Suo et Fratru Suor no-
mine Pltes conventu Plocene virginibus
munialibus ordinis S. Dominici citatis
et Judicendibus Per G. adamu Łączensky
~~cum Parentibus~~ Coram Juditio Praesenti Com
parentibus et Secum Juditialiter Contro-
vertentibus quarum Partiu Controversijs
in juditiu Suum inductis exauditis juditiu
decidendo citaones Partiu utrarq Suu ad Ju-
ditiu editas, Si quidem Causa Praesens sine
Inquisione decidi nequit Proinde necessaria
esse inquisionem Per utramq Partem ad con-
tenta terminor ac Probationu Partiu utra
rq insequenti Juditior Suor cadentia
exalternata in Bilsko Celebrare educendis
censet. Conservato Termino. Partibus me-
moratis utrisq impallegatis juditiis
Suis sine quavis attitaone comparendi Pa-
tratum Peremptorium. In continenti Regni
Gnalis Providus Laurentius Synoracky de
Szasty autenticus et Juratus Palam reco-

gnovit

gnovit, quia ipse citaones Literales sigillatas pro terminis Praesentibus Servientes edidit contra Praefatos Cittatos et quidem contra Gnosos Jaroszewskie ad Bona Mlice contra Conventum Plocensem Munialium virginum ad monasterium Plocie Sitt. contra Sero Per Illustrem R. Mathiam Rokitnicki Canonicum Cathedralem Plocensem ac alios ad bona Sieminie Feria Secunda ante Festum Gloriosissimae V. Mariae utrasque anno Praesenti detulit exportavit Posuit reliquit et deposutione letificavit de quo praesentem idem ministerialis fecit relationem. Feria Secunda ante Festum exaltationis S. Crucis Proxima

Banitus Gsus Zdziarski per Gsum Szczygiński.

In Causa et actione Judiciaria Infrascripta Inter Gsum Joannem Szczygiński Actorem ab una et Gsum Gabrielem Zdziarski Inhaerendo Scripto ~~Scripto~~ certo manuali Actori per ipsum dato ad Judicium praesens Parte ab altera Citat. idque ad videndum et audiendum Ipsum ad solutionem Summae Centum Decem Tyrn. scripto mentionato de Data Ejus in Zdziar die 24ta aprilis Anno 1766to Assecurata brevique exolvi declarata non tamen Exoluta una cum Provisione ab Eadem provenienda Sententia Judicij nostri stringi solutionem indilatam assigneri Poenas ratione Contraventionis mentionato Scripto decerni Resessionem Litis Expensarum injungi ac id quod Juris et Justitiae erit Cond. Ipsum Statui

et

et sententiam praesentem alias Citatione eadem
praemissa fuisse in se obloquendo in diem
hodiernam recte cadendo et devenienda Par-
tibus ipsis et quia Gro Joanne Szczyczynski
autore per suum Laurentium Dromirski
et quoniam Jus Gabriel Zdziarski Cita-
tus praesens in Termino disparet et se Conde-
mnare permittit proinde super eodem
praefata Pars actorea coram Judicio prae-
sentem Comparens et Terminum eandem hodi-
ernum per totum Judicium modernum
Tractum Ltme attentans memorat Cit.
ad Jus Juridice per M. R. Providum
Laurentium Szynoradzki de Szastyn au-
thenticum et Jurotum Tribus et Ultra
Juris formam vicibus quatuor ab eo
Clamatis et vocatis non tamen Com-
parendo in Lucro Solutionis Summae cum
Provisione ab eadem provenienda alias in
toto seu pro toto Lucro Negotii sui Prin-
cipalis admittente Judicio praesentem Judicialiter ac
officiose Condemnavit Ulteriorque sibi
per Judicium hocce ea in Causa fori
et Exequi postulavit et Judicium prae-
sens Juri Communi Postulationique Partis
actoreae utilitate annuendo in Jurisdictionem
Lucri Ltme hac in Causa obtenti Poenam
Banitionis decrevit praesentemque decernit
et ad publicanda eandem Banitionis
Poenam Suprascriptum Mtem Szynoradzki
Judicem addidit et deputavit qui Mtis
Satisfaciendo deputationi ucae a Judicio
praesentem habitae memorat Banitionis Poenam

modo praemisso obtentam ac Ipsimet Gum
Gabrielem Zdziarski citatum praesentem in
Tmo disparentem esse Banitum Juri
communi Contrarium et Rebellem hic
in Atrio Stubae Judicialis ac in aliis
locis publicationi solitis praesentem plurima
Nobilitate ad Judicia moderna sonum
publicum Congregata alta sua praeco
nica et sonorosa voce pclamavit publi
cavit et ad notitiam omnium pro
tunc praesentem in doliam deduxit de quo
praesentem Jd mntis fuit Relationem post
quam publicatam ut praemissum est
Banitionis Poenam Judicium praesens
Tmo Plocen pro faciendo Juxta prae
scriptum Juris Communis Executione
Causam hanc cum te Ejus effectu ac
Partibus Ipsis utrisq ad Officium Lo
ci Capitaneum seu Officii Locorum Ca
pitaneos sub cujusvis quorum Juris
dictione praefatus Citatus Jure victus
cum Bonis suis subest et residet re
misit remittitq praesentem In Continente
M. R. D. Laurentius Szynoradzki de Sta
sty Authenticus et Juratus Palam vit
quia Ipse Citationem Literalem sigillatt
pro Judicii praesentem serviendo edidit cum prae
fatt Citt ad Bona Zdziar magna Feni
2da ante Festum Nativitatis Gloriosae Imae
Virginis Mariae anno praesenti detulit
expertavit posuit Reliquit et de positio
ne notificavit de quo praesentem Jdem Mi
nisterialis fuit Relationem.

Benite Judex

Banite Judaei Sinagogae Plocen. per
missionem Chamski Tribunum Po-
tocen.

In Trno hodierno ex adcitatione Literali
Trni Plocen. cujus Tenor sequitur Jus
modi Stanislaus Augustus Dei Gra-
tia Rex Poloniae Magnus Dux Lithua-
niae Russiae Prussiae Masoviae Samogi-
tiae Kijoviae Volhiniae Podoliae Podla-
chiae Smolensciae Livoniae Severiae Cer-
niechoviae Vobis Infidelibus Judaeis
Moniek Lewkowicz Decanis Lewkowicz
Incolis Oppidi Plock atque toti Sinagogae Plo-
cen. de Personis Mercimoniisque ac Sum-
mis Rebusque Mobilibus gratitio Omni-
bus mandamus ut in Trnis Communibus
Trnibus Plocen. Feria 2da a data seu
positione Praesentes Citationis prius
aut proximius juxta suam alternatam
in Plock celebrandae nostro coram Eodem
Judice personaliter ac peremptorie
comparentes ad Instantiam Nostri Ja-
cobi Chamski Tribuni Potocen. Actis
Qui vos Inhaerendo Scripto Certo manuali
in Bello die Vigesima Quarta Mensis
Junii Anno Dni ~~1702~~ 1702 Zele per
supra mentionatos Infideles Judaeos atque
totam Sinagogam super Summam Duo-
rum Millium Tynf. una cum Provisione
Actoris Praeterito dato Loco peragendae Exe-
cutionis Citati seu potius ad Paratum
Originalem Trnum Paratamque Dationis
Poenam adcitat. Ut ad Sidendum et audien-
dum attentandumque vos ad Solutionem
Summae una cum Provisione Scripto Eodem
Hersiek Markowicz ~~Dawid Lewkowicz~~ Josef Salkowicz
Jacob Salkowicz Aurys Markowicz Dawid Lewkowicz

appendit

appositae satisfactionemq Contentis praeinser-
tae Primitivae Citationis Sententia Judicij-
nostri Stringi in Sublationem Conde-
mnationis Poenas super vobis irrogari
Litisq Expensas Bonificari ac id quod
Juris et Justitiae erit eorum vos decidi
et moderari quare citamini Sitis Itaq
Termino adveniendo pariturus et Judiciter Re-
spondiuri Datum in Płock Sabbatho post
Festum Nativitatis Gloriosissimae Virgi-
nis Mariae proxo. Anno Dni 1773tio. In Die
hodiernam recte cadendo et deveniendo
Partibus Ipsis et quidem Mfco Jacobo
Chamski Tribuno Polocen Actore pltor
et quoniam perfidi et Infideles Ju-
dej Mosiek Lewkowicz Ersiek Mosko-
wicz Josef Salkowicz Jakob Salkowicz
Aurys Merkowicz Dawid Lewkowicz Be-
anin Lewkowicz Incolae Oppidi Płock ac
tota Sinagoga Plocen Citati praesentes in
Termino disparent et se Condemnare
permittunt. proinde praefata Pars
Actorea Coram Judicio praesentem pltor
Comparens et Terminum Causae hodier-
num per totum Judicior modernor Tra-
ctum Stme attentans memorat Citatt
ad Jus Juridice per Mnlem Rni Gnalem
Providum Laurentium Synoradzki de
Szasty Authen et Juratum tribus
et ultra Juris formam vicibus quae-
ter Clamatt et vocatt non tamen Com-
parent in Lucro Ulterioris fortis finalis
faciendae

faciendae Executionis ratione non Solutio
nis Summae cum Provisione [illegible] provenien
alias in toto seu pro toto Lucro Nego
tij sui Principalis admittente Judicio
praesens Judicialiter ac Officiose Conde
mnavit ulterioraq. ibi per Judici
um hocce Ea in Causa fieri et Exe
qui postulavit et Judicium praesens
Juri Communi Postulationi Partis Cul
utilitate Annuendo in vim Ejusd
Lucri Ltme hac in Causa obtenti Pae
nam Banitionis Decrevit praesentibusq
decernit et ad publicanae Eanae Bani
tionis Poenam Suprascriptum Mnlen
Synoradzki Judlem addidit et deputa
vit qui Mntis Satisfaciendo deputa
tioni suae a Judicio Psen habitae mema
ratam Banitionis Poenam modo prae
missa obtentam ac Ipsmet Perfidos et
Infidelis Judaeos Mosiek Lewkowicz
Ersiek Moskowicz Josef Salkowicz
Jacob Salkowicz Aurys Markowicz
David Lewkowicz Beanin Lewkowicz
Incolas Oppidi Plock ac totam Sinago
gam Plocen Citatos praesen in Tmedis
parem esse Banitos Juri Communi Con
trarios et Rebelles hic in Atrio Stubae
Judlis ac in alijs Locis publicationi
solitis praesen plurima nobilitate ad
Judicia moderna forumq. publicum Con
gregata alta sua Pconica et Sonorose
voce Palamavit publicavit et ad Notitiam
omnium

Omnium protunc praesentium indubiam
deduxit de quo praesens Idem Mnlis a lo-
co publicationis suam ad Judicium re-
diens fecit Relationem post quam pu-
blicatam ut praemissum est Banitionis
Poenam Judicium praesens Tre Plocen
pro facienda juxta praescriptum Juris
Communis Executione Causam hanc
cum toto Ejus Effectu ac Partibus Ipsis
utrisq. ad Mfcum Loci Capitaneum
seu Mfcos Locor Capitaneos sub cujus
vel quor Jurisdictione praefati Citati
Jure victi cum Bonis suis subsunt et
resident remisit remittitq. praesens In-
Continente M.R.G.P. Laurentius Szynoredzki
de Szasty Authenticus et Juratus
palam vult se Citationem Literalem
Sigillatam pro Judicijs praesens servien
Editam eorum praefatos Citatos ad Prosecucham
Judaeorum Plocen in Civitate Plock
Sittam Sabbatho post Festum Nativitatis
Gloriosissimae Virginis Mariae Anno prae-
senti detulisse Exportasse posuisse Reli-
quisse et de positione notificasse de qua
praesens Ejusdem Ministerialis Relatio

Banita Synagoga Judaeorum Plocen per Prlem Adm Rndm
Muchowicz Praepositum Ecclae Tituli S. Laurentij in Siepre Fundat.

In Causa et Actione Judiciaria Infrascrta Inter Prlem Adm Rndm
Thomam Muchowicz Praepositum Ecclae Tituli Sancti Laurentij in
Siepre Fundatae actt ab Una et Perfidos et Infideles Zaja Gutman
Mosiek Lewkowicz et Marek Jozwowicz Incolas et Mercatores ac to-
tam Synagogam Plocen Inhaerendo Inscriptioni Authae ad Judm

Praesens

Presens Pars ab altera Citt. ad videndum et audiendum Ipsos ad
Solutionem Summe Ducentorum Millium Tyne per Ipsos eidem Ecclesie
titulo Sancti Laurentij in Piepr. Pitto Authore executorum
Inscripte una Cum Provisionibus ab Eadem Summa retente proveniente
Sententia Judicij Spuen. Stringi Solutionem Instantaneam demanda-
ri Litis Expensas refundi Catera pro Causa hujus exigentia sta-
tu et Sententiam presens Alias Citatione Eadem premissa Juris mos
exigerent Videm Hodiernam recte Cadem et Devenient Partibus Ip-
sis quia Pbr. Adm. Rndo Thoma Muchowicz Preposito Ecclesie Ti-
tuli Sancti Laurentij in Piepr. Fundate dicto per Quum Mathm
Chazowiecky Inscriptum Plentem et Quemdam Synagoga Judeor.
Pluens presens in Jure Disparet et se Condemnare Permittit, Pro-
inde prefata Pars Actorea Coram Judicio Spuen. Alter Comparens
et Jurium Cum Hodiernum per totum Judicior. moderno tractum
Dnm Attentans memorat. Cit. ad Jus Judicio per Mlem. Adm. Igna-
tium Lovidum Laurentium Synoracky de Sancty Authum et
Juratum Tribus et Ultra Juris Formam vicibus Quatuor Cla-
mat. et vocat. non tamen Comparens in Huius Solutionis Summa
cum Pensione proveniente Alias in toto seu pro tot. Lucro nego-
tij Sui Principalis Admittente Judicio Spuen. Judex ac Officium Con-
demnavit, Condemnatis Spuen. Ulteriora sibi per Dnm hanc ea
in Causa fieri et exequi Postulavit et Dnm Spuen. Jus Commune
Postulavit Pro Parte Actorea uti Lite Annumerato in Crimen ejusdem Lucri
Dnm hac in Causa Obtenti Bonam Dnis Decretum presens Decer-
nit et ad Publicandum Causam Dnm Bonam Superascitum Allevatum
nuly Judicem Addixit et Deputavit Qui Alias Satisfaciendo de
putatum Suum a Judicio presens habita memorat. Dnm Bonam
modo premisso Obtentam ac Ipsum nec Synagogam Rever. Cleri
Ejusdem Unitis Jus Commune Contrarium et Rebellem hic in Atrio
Subus Judicis ac in Aliis Locis Publicationi Solitis Spuen. Pluri
ma Nobilitate ad Judicia moderna Forum Publicum Congregata
Alta sua Preconica et Sonora voce Proclamavit Publicavit et
ad notitiam Omnium pro tunc Spuen. in Dubium Deduxit De
quo Spuen. Jus Alias Electo Publicandum Sucum ad Dnm Audiens
fecit Relationem; Esse quam Publicatam s: Ut Premissum est Dnm
Bonam Dnm Presens pro Facienda Juxta Premissum Juris Communis
Executione Causam hanc cum toto ejus effectu ac Tribus Ipsis
ad Mcum Loci Capitaneum seu Meos Locum Capitaneos Sublegios

vel quos

vel quor. Jurisdictione praefatae Citatae Jure victae cum Bonis
suis Subsunt et Residentur Remisit Remittitque praesens In Con
tinenti M.R.P. Providus Laurentius Synoracky de Szasty Authus
et Juratus Palam Rvit Quia Ipse Citationem Literatae Ligitae
pro Judicijs praesens Servienti Editae Conc. praefatae citae ad Proceu
cham Judaeor. Plocen. Feria Secunda in vigilia Festi Sancti
Mathiae Apli Anno praesens detulit, exportavit, Posuit, Reli
quit, et de Positione notificavit, de quo praesens Jus Mtis Relationem

Banitus G. Kisielewski per G. Strusienski in
Causa

In Causa et actione Judiciaria infra scripta inter GG. Casmi
rum Strusienski et Magdalenam de Malisiewskie G. Joan
nis Brudnicki Contem Sororem uterinam actae ab una
et G. Melchiorem Kisielewski in haerendo Mandatis
suae et authenticae factae ac aliis documentis Causam
praesens fragans ad Judicium praesens parte ab altera actae
idque ad videndum et audiendum ipsum ad persolu
tionem Summae Centum Tyne ad Scriptum Manuale
per ips ab ot. G. Casmiro Malisiewski Contractae
una Cum provisione ab eadem provenienti per Senten
tiam Judicij Nostri stringi Solutionem Superius
exarate Summae in Stantaneam assignari
litis expensas refundi ac id quod Juris erit Con
ips decidi et Sententiari alias Citatione Eadem
praemissa Jurius in se obloquente in diem hodierna
recta cadente et deveniente partibus ips et quod
G. Casmiro Strusienski et Magdalena Malisiewska
G. Joannis Brudnicki Conte actae per eundem G. Stru
sienski suo et Sororis suae ab uterine Nomine praeter
et quoniam G. Melchior Kisielewski praesens in Trino
disparet et se Condemnare permittit pro inde
pars actorea Coram Judicio praesens praeter Comparens

et terminum

et terminum eundem hodiernum per totum Judi-
cium modernorum tractum legitime attentans memora-
tum Citt ad jus Judicii per Mlem R. P. Laurentium
Sinoracki de Szastay authenticum et Juratum Judi-
tem tribus et ultra Juris formam vicibus quatuor
Clamatt et vocatt non tamen Comparentem in
tuero Solutionis Summae Cum provisione alias p
in toto seu pro toto lucro ~~[illegible]~~ negotij sui principalis
ad Mittente Judicio Praesens Judicialiter ac officiose Con-
demnavit Condemnat Praesens ulteriora q' sibi per Judi-
cium hocce ea in Causa fieri et exequi postulavit et Ju-
dicium Praesens Juri Comuni postulationiq parlis actt
uti licite annuendo in vim eundem lucri legitimae ~~in~~ hac in
Causa obtenti poenam bannis super eod Citt decrevit
~~Super eod de~~ Praesens decernit et ad publicandam eandem bani-
tionis poenam Supra Scrta Mlem Sinoracki Judi-
cialem addidit et deputavit qui Mbis Satisfaci-
endo deputationis suae a Judicio Praesens habitae me-
moratam Banitionis poenam ac ipsmet ~~[illegible]~~ des-
parens esse Bnitum Juri Commoni Contrarium
et rebellem hic in atrio stubae Judicialis ac in aliis
locis publicationis Solitis Praesens plurima Nobili-
tate ad Judicia moderna ferem publicam congre-
gata alta sua ~~et~~ preconica et Sonorora voce proclamavit publi-
cavit et ad notitiam omnium pro tunc Praesens
in dubium deduxit de quo Praesens id Mbis ~~[illegible]~~ eloco
publicationis Solito Suum ad Judicium rediens
fecit Relationem post quam publicatum ut praemis-

sum est

est banitionis pœnam Judicium Terræ Ploens
pro faciendo juxta præscriptum Juris Cernonis
executione Causam hanc Cum toto jus effectu
ac partibus ipsis ad M. loci Capitaneum seu M
locorum Capitt sub cujus vel quorum Jurisdictione
præfatt Citt Cum Bonis suis subest et residet
remisit remittit qui Pœnæ in Continenti Mtis
R.G.P. Laurentius Synoracki de Szasty authus
et Juratus palam Rvit quia ips Citt Litt Si
gillatt pro Trinis Pœnæ Servienæ edidit Cœnæ
præfatt Citt ad Bona Lazek Sortem Citt Ibidem
Sittam Toria 2da post Festum S. Bartholomæi Apo
stoli Anno Pœnæ detulit expertavit posuit reliquit
ac depositione notificavit deque ejusdem Mtis Relatio

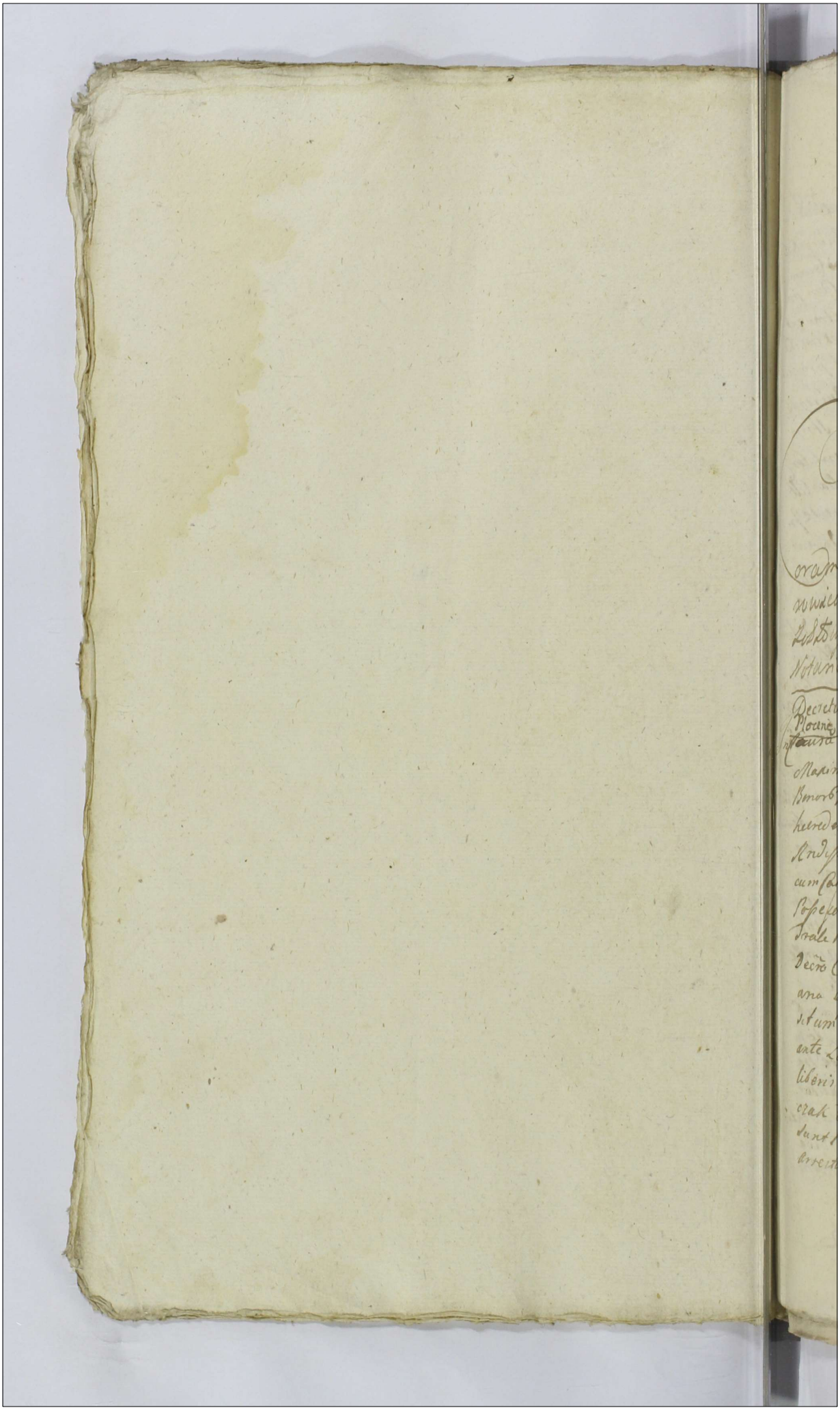

Actum in Raciąz in Terminis Communibus Terrestribus Plocensibus Districtuum Plocensis Simul et Bilsensis Virtute Legis Die hodierna Protractis Feria Tertia in Crastino Festi Omnium Sanctorum Scilicet Die Secunda mensis Novembris Anno Domini 1773.

Coram MM. Francisco Ignatio in Borowice Rosciszewski Judice Alberto in Mochowo Zołtowski, Subjudice Francisco Ciołkowski Notario Terribus Plocen.

Decretum Inquisitionis Inter M. Sierakowski Tribunum Plocen. et Perillrem Rndum Rokitnicki Canonicum Plocen.

In Causa et actione Judiciaria infrascripta Inter Mcum Maximilianum Sierakowski Tribunum Plocen. Bonorum Łąg Konetny atq Łąg Mlice Grabie heredem actorem ab una et Perillustrissimum Rndissimum Mathiam Rokitnicki Canonicum Cathedralem Plocen. Bonorum Siemienie Ostimoniale Possessorem totumq Venerabile Capitulum Cathedrale Plocen. eorundem Bonorum heredes inherendo Decreto Condli in Fondo Bonorum Łąg inter ipsos actorem ab una et Illustrissimum Rndum Ubysz Praepositum in Łąg Parte ab altera Lato quo mediante Laboriosi Jacobus, et Agnes Coniuges Cum liberis rebusq eorum Propriis atq Joannis Kraczak ex Bonis Siemienie ~~[illegible]~~ sibi actorem adsimidicandum sunt Praecomissis qui Praesens Actionis apud Ipsos arrestantur ad Judicium Praesens Parte ab

altera Actio

Altera Actt idq pro Eo Quatenus Ipsi prædictos
Laboriosos Subditos Decreto præmisso Conditionali Indigitatos
Sibiq actt ad Vidicandum præcomisses ~~pri~~ Coram
Judicio Præsenti Statuant Statutos una Cum pu
eris Inventarijs rebusq Eorum Proprijs extradant
ac Pœnas respectu denegatæ Eorundem extraditio
nis luant Carentiam Laborum Bonificent pro qui
bus Omnibus Citantur ad Videndum et Audiendum
Ipsos ad Satisfactionem præmissorum Strin
gi ac id quod Jus et æquitas poposcerit Con
Ipsos Status Decreti Sententiari alias Actt
eadem præmissa fusius in se edisserente In
diem hodiernam rectæ Cadente et deveni
ente Partibus Ipsis utrisq et Quidem Mtio
Maximiliano Sieraczkowski Bronone Tribu
no Plocensi actt Pltr et Perillustri Rndissimo
Mathia Rokitnicki Canonico Cathedrali Plocensi
ac toto Capitulo Cathedrali Actt per Eundem Ro
dum Rokitnicki Canonicum Cathedralem Plo
censem Suæ et totius Ejusdem Capituli nnne Pltr
Comparentem et Secum Judicialiter Controvertentem
quarum Partium Controversijs in Judicium Sunt
inductis exauditis Judicium ~~[illegible]~~ Decidendo
Actt Partis actt Partititatis pro statuctione
Laboriosorum Jacobi et Agnetis Coniugum
Cum Liberis eorum ex Secundo Thoro Proceden
tibus atq Laborioso Joanne Krayczak innu
pto in primo Thoro Cum Laboriosa Agnete
Secundi Thori Laboriosi Jacobi Conte pro
creato ad præsens Judicium edictam quoniam
Pars Actorea ad præscriptum Decreti Conditionis in
fondo Bonorum Lgg Kosielny seu Sorte Tra
ditoria Juri hæreditario Mtii Sieraczkow
ski Tribuni Plocensis Subiectam Feria Sexta
Ipso die Festi Scapularis B.V. Mariæ Vide
licet Die Decima Sexta Mensis Julij Anno

Præsenti

"Brononem in Moykowo

Praesens Inter eundem Mcum Maximilianum Sie-
rakowski Tribunum Plocens Bonorum Lgg Mlice
Grabie haeredem ab una et Perillustrem admodum
Rndum Albertum Ubysz Praepositum Curatum
in Lgg Sortesq ~~[illegible]~~ Traditoriae in ejusd
Bonis Lgg Possessorem Parte ab altera prola-
ti ad actaq Castrens Plocens Feria Tertia post
Festum Sancti Petri Invinculis proxima
Scilicet die Tertia Mensis Octobris Anno
Eodem modo Oblata porrecti proprietatem
Suprascriptorum Subditorum ad praesens in
Bonis Siemignie Possessioni Partis Actae
Subiectis Manentium agnoscentes tum et
in Fundamento officiosi Aresti de actu ejus
Feria Tertia pridie Festi Sancti Michaelis
Archangeli Scilicet die Vigesima Octava Men-
sis Septembris Anno Praesenti per Mlem
Rnum Jnalem providum Stanislaum Sanu-
cinski de Dobre achens et Juratum Coram Actis
Crens Plocens recogniti pro Statuicione Par-
tem Citatam Videlicet Perillustrissimum
Rndissimum Mathiam Rokitnicki Caecum
Cathedralem Plocens Bonorum Siemignie Prae-
stimonialium possessorem ad Praesens Judi-
cium Convenit Statuicionemq eorundem Sub-
ditorum in sistendo Aresto ad Mentem Legis
instantaneam Concludit Pars vero Citta Prae-
missam Sistendi Statuicionem Nullum Ter-
minum Reponit proinde Judicium decer-
nit quatenus Suprasera Pars Acta prae-
dictos Laboriosos Jacobum et ~~[illegible]~~
agnetem Coniuges et Liberos Eorum ex Se-
cundo Thoro procedens ac Laboriosum Joannem Kay-
czac Cum eadem Laboriosa agnetae in Pri-
mo Thoro procreatum Filium Fundo in
Bonis Lgg Annexos durantibus Judicijs in Ordine

et ejusd

ex ejusd. indagationis exhibendae sub rigore Poenae
Banis statuat et Quoniam supra scriptus Per
Illustris Rndissimus Rokitnicki Canonicus Cathe
dralis Plocen. satisfaciendo sententiae Judi
cij Praesen. praedictos Laboriosos in determi
nio Judiciorum suorum statuit pro inde satis
fecisse eundem Judicium adinvenit per actaq.
indagatione ex statutis cujus resolutione
suspensa tantisper pro majori informa
tione judicij sui ad affectationem Partis
Citatae Judicium dilationem inquisitionis
Parti utriusq. pro sequenti Judiciorum suorum
Cadentia ex alternata in Bilsko Celebran
dis ad contenta terminorum et Menum dat
et concedit, indagationem per Judicium ex
statutis Tactam ad terminum reperendi
Inquisitionum conservandum habere vult
et declarat conservatis terminum Partibus
Memoratis ipsis utriusq. in pro allegatis Judicijs sup
sine quavis ad citatione comparendi Para
tum Peremptorium in continenti Mlis Rnni
Providus Laurentius Sinoracki de Szasty
achtenc. et Juratus Pallam Rvet Quia ipse
allonem Literalem sigillatam pro termi
nis terrestribus Plocen. servientem edi
tam contra praefatum Citum ad Bona Sie
mienia Feria Secunda in Vigilia Festi
Sancti Mathaei Apli et Evangelistae Anno
Praesenti Detulit exportavit posuit Re
liquit et depositione notificavit de quo
Praesens ejusd. Mlis ~~fecit~~ Relationem

Decretum Inquisitionis ex Trno Tacto Inter
Instigatorem et Gsum Jezewski.

In Causa et Actione Judiciaria Infrascripta

Inter

Inter G. Leonem Arciszewski Judicij Trris Plocens
Instigatorem actt ab una et G. Adamum
Jezewski Trmo Tacto per Propositionem Ejusd
Instigatoris prolato ad Judicium p sens Parte
ab altera Citatt idq in Eo Quia Jd G. Jezewski
spretis legibus de Securitate Judicior San
ctt Nullaq habita Judicior Reverentia
Judicium Trre Plocens Causas incolarum
Pltus Plocens Justitiam Sicien in Cadens
lege prescriptt hic in Raciąż Judicat
licet si ab aliquibus admonitus fuerit ne
ausus Legi Contrarios patrare audeat
attamen deliberato animo Considerosa
mente Linguaq malevola verbis Corrosi-
vis Eord MM. Judices non attenta autho
ritate Eor dignitati Judicij inconvenien
maliciose laedere in Stuba Judicij Diffama
re quaq in Convenientia verba Securi-
tatem rumpentia ppallare ausus est id
circo uti in Causa Sancitae Judicibus Securi-
tatis pro poenis Tam Ratione Violationis
Ejusd Securitatis quam laesionis lingua
Corrosiva pro poenis mente legis Sancitis sup
ips irrogandis Citatur p sen alias Propositio
one Eadem p missa fusius in se edisserente
in Diem hodiernam recte Cadens et deveniens
partibus ips utrisq Et quid Instigatore Ju
dicij p sen nempe Gso Leone Arciszewski

Arciszewski Actt Pltor et Gso Adamo Jezewski Trno Tacto Citato pltor Coram Judicio Gsenę Comparenę et si cum Judicialiter Controvertenę quarum partium Controversijs In Judicium suum inductis exauditis Judicium decidendo Trnum ex propositione institutum siquidem Causa Respectu Lesae Authoritatis Judicij Sine Inquisitione decidi nequit proinde Judicium inquisitionem durantibus Judicijs parti utriq expediendam Censet Conservando Trnum partibus memoratis utrisque in Pallegalis Judicijs suis sine quavis adcitatione Terminum Comparendi paratum peremptorium in Continenti MRG P. Laurentius Synoradzki de Szasty Author et Juratus palam Rcit Quia ips G. Adamum Jezewski Securitatis Publicae violatorem MM. Judicum Malevolum Calumniatorem Trno Tacto ex instantia supra Scri Instigatoris hic in stuba Judiciali Tractuq propallatae per ips diffamationis Judicij observata solennitate Impositaq in brachio manu Citavit et directe absq quavis dilatione peremptorie respondere monuit de quo Gsen idem Mtis fecit relationem.

Decretum Communicationis Documentorum Inter Mtos Moszczynskie Zoltowski et Gsam Zelenicka ac alios

In

In Termino hodierno ex adcitaonibus Literat Infrascris
Trinis Prima quia de Serie verbor qui sequitur Tatis Sta-
nislaus Augustus Dei Gratia Rex Poloniae etc: Vobis Mcis
Lucae Moszynski Subdapifero Radomiens et Symphorosae
de Niszczyckie Primi Ott Mci Joachimi Czerny Vexilliferi Du-
catuum Oswiecimens et Zatoriens Secundi adpraesens Voti In-
vicem Coniugibus tum Successoribus Ott Mci Michaelis Szem-
bek Capitanei Boronecens de Personis Bonisq Vestris qlter
Omnibus mandamus, ut in Trnis Communibus Terribus Plo-
cens prius proximiusve Juxta Suam Cadentiam in Plocko
Celebrans Plter Peremptorieq Compareatis ad Instantiam
Gnosae Teressiae de Lasockie Ott Gnosi Antonij Zglenicki Reli-
ctae Contis Viduae Actt Quae vos cum debita, quae cui de lege
requiritur Competenti Assia Inhaerendo Inscriptioni Authtis
de maonibus Coram Actis Authe Rni facti Sive faciens
Citat, Seu Potius ad parat processum parat Dilationes Parat
remissionem, parat Condemnaones parat quosvis Trnos et
Juris gradus revificando Vobis Causam et Actionem Judi-
ciariam multis exrationibus Interrupt Loco peragendae execu-
tionis adcitat, Idq ad videns et audiens vos ad Solutionem
Summae Quinque Millium Florens Pott per Ott Mcos Michaelem
Szembek Capitaneum Boronecens et Martianna de Iwanskie Primi
Ott JMci Stanislaj Niszczycki Castellani Rackaziens Secundi
expost voti Invicem Coniuges modo Simplicis debiti in Bonis
Niszczyce Sibi Actt expendens provisione Inscriptae et hucusq non
persolutae Una cum provisionibus ab Eae Summa retent provenien
Sententia Judicij nostri Stringi Solutionemq Instantaneam
demandari Poenas tam In Sublationem Condemnaonum qm
et pro Causata ab Officio Crens Plocens nostrum ad Judm remissio-
ne distinctas Sup Vobis Decerni Litis Expensar Refusionem In-
iungi Caetera p exigentia Legis ac Justitiae Statui et Sententiari
Sitis Itaq Trno huic parituri et Judtti Responsuri Dat in Plocko

Zena.

Feria Secundâ in vigilia Festi Sancti Mathaj Apostoli An
no Dñi 1773tio. altera quoq; feriorum Sequente Stanislaus Augu
stus Dei Gratia Rex Poloniæ etc: Tibi Meo Alberto Zoltowski Sub
judici Terr Plocens de Persona Bonisq; tuis ac Suminis aliis
Omnibus mandamus ut in Tuis Communibus Terrestribus
Plocens Primo Proximiusve ab hinc in Plocko Juxta Statu
Cadentiam exalternata Celebrand Pllei Peremptoriq; Com:
parcas ad Instantiam Gnosæ Theresiæ de Lasockie ol Gno:
si Antony Zglenicki Relictæ Comitis Viduæ Actr Qui te
Inhærendo manens Coram Actis Authe Tui fact Citat Lar
Pobies ad Incidentiam Causæ et Actoratus sui Cum Mis
Moszyńskie Coniugibus Dapiferis Radomien ac Succon
bus Szembekovianis in Regestris Judicialibus Pendentis ad
citat: Jdq; pro eo. Quia Licet si Actr Vigore Inscriptionis
Authen Coram Actis Cren Plocens per Mros Michaelem
Szembek Capitaneum Boronecens et Martiannam de Juran
skie ultimo vivo Szembekowa procreat Primi ol Illmi
Dñi Stanislaj Niszczycki Castellani Raciązien Secundi
ex post voti Juriem Coniuges recognitæ præpium Suid Primo
ad Officium Cren Plocens pro Solutione Summæ Quinque
millium Florenor Pol tam Succonibus Niszczycyanis ex
Eor ol Mea de Juranskie Ultimo voto Szembekowa procreat
quam et Succonibus Szembekovianis seu potius Ipsomet Meo
Szembek Capitaneo Boronecens Solutionem Lit Summæ
Concludendo Instituerit, Jta Quoj Niszczycyani Succes nes
pe Mea Symphorosa Niszczycka primi ol Mci Joachi:
mi Czerny Veillisen Ducatuum Oswiecimens et Zatorien
secundi adpraesens voti Mci Lucæ Moszyński Dapiferi Rado
mien Consors cum Eor Primitivo marito Suo mando Co
ram Actis Cren Plocens Sabbo in vigilia Festi Sancti
Andreæ Apli in anno 1760mo per Suid Ignatium Biecki
Eorum protune Mcor Czernych nne de nullitate Supramen
ionata Inscriptionis facta Locationem eius Summæ Quinque
millium Florenor Pol per te Mcum Subjudicem Terr Plocens de

Bonis

Bonis Mochowo huis hereditt in Bona Niszczyce Translat
questionarunt, ac Ipsammet Authe Inscriptionem Sabbo pt Fm Exal:
tationis Sanctæ Crucis in anno 1752 dô. per Prefatos Meos Szembe:
ki Conges Capneos Boronenenę in rem suę Actr Sup Canę Summar
Coram Actis Cmę Placenę recognitę Eaq maone vitiarunt, et vigore Eiusq
mandatis remissionem huiusce Causę ab Offo Cmę Plocensi adno:
strum Jstm Causarunt, Solutionemq Eiusq Summę subterfugiunt,
Imo à Solutione per suas querimonias cavillationes se Concludant,
Ideo Citarię ad videndę et audiendę te ad præmissa quam Sufficientissimè
Summę Eiusq duumque Millium Flor Pol Suę Actr Debitis pertę
de Bonis Mochowo huis Hereditt in Bona Niszczyce translatis et Jbra
per Meos Szembeki Conges sibi Actr Inscriptę Locationis Pubco Con
portandis locationem demonstrandę Documentis Sententia Judicij No:
stri Stingi Suamq Actr in omnibus respectu huiusce Sum
mę per maonem Offatis dubietatibus et questionibus eumcendo
declarari in Casu verò non evictionis et Sufficienę locationem
non probationis te ad Solutionem prænominatę Summę duum
que Millium Flor Pol una cum pensione ab Eaq Summa
retentę provenienti adigi, Jam verò Summam in Bonis Niszczy
ce locatę per Te vindicandę declarari, Cætera pro exigentia Le:
gis ac Justitiæ Fratui decerni et Sententiari Sis Jtaq Jrno
huic Fantinus et Judices Responsum Datę in Plocko Feria
2dâ Jn Vigilia Festi Sancti Mathæi Apli proxa Anno Do
mini 1773. Tertia demq Jterq Sequitur Talis Stanislaus
Augustus Dei Gratia Rex Poloniæ etc: Vobis Meis Sympho
rosæ Primi Ob Mei Joachimi de Jwanczemberg Crceny Vexilli
feri Cracoviensis ad præsens voti Secundi Mei Lucæ Moszyn
ski Subdapiferi Radomiensis et Theresiæ Mei Lisanewski Con:
tubis Niszczycium Ob Jmei Stanislai Niszczycki Castellani
Raciąziensis cum Ob Illis Meæ Mariannæ Jwańska Primi Eiusq
Ob Jmei Niszczycki Castellani Raciąziensis ex post voti Secundi
Mei Michaelis à Szembek Capitanei Boronenensis Conte
in Primo voto procreatis Filiabus ac Solis met Meis Moszyński
et Lisanewski Mantis de personis Bonisq vestris gltor Omnibus

mandamus

mandamus ut in Trnis Communibus Trnbus Plocenę prius et
proximius ab hinc Juxta Cadentiam Suam Lege descriptam in
Płocko Celebrandę pltr ac Peremptorie Compareatis ad Instanti
am Mci Adalberti in Mochowo Zołtowski Subjudicis Terris
Plocenę actt Qui vos Inhaerenę maoni Suae factt seu facienę
Citat, seu potius ad Incidentiam Causae et Actoratus Gsae Theres=
siae Zglenicka Ott Gnosi Antonij Zglenicki Relictae Contis Viduae
sibi actt et Vobis Institutt adcitat pro eo Quia vos Quam vis
post Subsecuta Ott praenominatae Mcae Mariannae de Iwanskie
Primo Niszczycka Secundo voto Szembekowa vestrae matris fata
Complanaonem Certam respectu Summae per Suprascram Ott ve=
stram Matrem in rem Praenominati Mci Michaelis Szembek Capitanej Bo
ronecenę Stante Suo pt Primevum Maritum Viduali Statu Inscrae
ac etiam rne Summar in Bona Niszczyce et Zagoty Contractar
et quocunq modo deportatar aliar quarvis Ptensionum Cum Eoę
Ott Mco Szembek Capitaneo Boronecenę Victrico Vestro Confecistis
qua Complanaonę Summam Quinque Millium Florę Pol ex Bnis
Mochowo Mci actt haereditt pfectitiam per totius dictt Ott Mcum
Szembek Capitt Boronecenę Victricum Vestri in rem Eiusę Gnosae The=
ressiae Lasocka Ott Gsi Antonij Zglenicki Relictt Contis Viduae Stan=
te cum Vestri matre Connubio in Bonis Niszczyce et Zagoty In
scram cum alijs Summis in vos ad Pacificanę Coassumpsistis
Plenarieq pro Eaę Summa et alijs quibus vis Ptensionibus Satisfa=
cti extitistis et ad hocce tempus exolvere non Curatis ~~[illegible]~~ Inpetinenter
quinimo se actt in Processum quodę cum Gsa Zglenicka in volvitis
Quare Citamini advidenę et audienę vos ad Comportaonem
Complanaonis ac aliar quarvis Transactionum respectu Sum
mar et qualiumcunq Ptensionum Inter vos seu etiam Ott Mcum Ada
mum Niszczycki Capitaneum Bilscenę Vestri Fratrem Sterilitet
decessum ab Una, et Ott Mencionatt Mcum Szembek Capitt Boronecenę
Vestri Victricum Pte ab Altera, Confectt Sententia Judicij nostri
Stringi qua Comportata Complanaone sic Comportatt alijs Docu
mentis ad Solutionem Summae Quinque Millium Flor Pol pro re Gsae Zgle=
nicka Serviene vos adigi ab Impetitione Gsae Zglenicka se actt liberari
et Immunem reddi, Summaniq praemissam ad Bna Niszczyce vestra
Attamen vos Summam Praemissam Gsam Zglenicka Concernenę Pacifi
care renuistis

regulanę

regulana et ex Lisa Solvenc pro re Gpa Iglenicha decerni Ane
vero Solutionis procrastinacois et se aith in Processum quodcun
Gpa Iglenicha provisionis Lanis Assici ad Jdl quod Juris ent, Decij
Sitis Imo Lantur et Judlti Responsun Datto in Plocko Feria Quin
ta pt Dnm Exaltacois Sancte Crucis Prosa Anno Dni 1773 Indict
hodiernan recte Cadentelget devenienc Larthes Gpa Ultis q et quia
Gnosa Theressia de Lasockie Ob Gpi Antonij Iglenicki Relicta Conte
Vidua Auth per G. Mathiam Mazowiecki Inscriun Plenten Promten
ese Meor Lucae Mossynski et Symphorosa de Niszczyckie Jnvic
Coniugun Subdapiferor Radomien Cib per Gnum Adamum Milocho
wskii Inscriun Plenten et Meo Alberto Jn Mochowo Zoltowskii
Subjudice Imi Plocen Adcitt et Conq Meos Moszynskie Subda
piferos Radomien et Lisarzewskie Coniuges Auth Plten Jdq Co
ram Meo Matheo Wyrzykowsky Burgrabio Cren Plocen adhanc
Causam Subdelegato Coram Judicio presen Comparen et Secu
Judlter Controversen quar Partium Controversijs Jn Judio Secu
Jndructis Exauditis Judm Presens Decidens Citatnes Partiu
Utraq Suum ad Jdm Edictas, Siquis Meus Albertus in Mo
chowo Zoltowski Subjudex Imi Plocen Successores Ob Illnia Meor
Stanislaj Niszczyckii Castellanii Raciazien et Martiannae Juan:
ska Coniugum p Comportacone Complanacois Certa Respectu
Summae per Suprascran Ob Meam de Juanskie Niszczycka Castel:
lanam Raciazien Matrem Jn rem p nominatj Mei Michaelis
Szembek Capitanej Borovicen Stante eius pt Primevum Ma
nitum Vidual Statu Jnscra ac etiam Intuitu distinctar
Summar per Ob Jmcum Niszczyckii in Bona Sua Niszczycyana
Contractar per Cane Obmam Martiannam de Juanskie Niszczycka Castella:
nam Raciazien Matrem Jn Vidual Statu deportatar Inter Successores
Niszczyccyanos Jnita et Confecta ad presens Judm Convenit, Loco
Cuius Comportacois Judm Presens Decernit Quatenus Successores Ni
szczycyani Premissam Complanacoem seu Documenta quevis
Causam Jovenc cum cautia Juris Juramento et Conscribendo Summa
rio pro Sequen Judicior Juor Cadentia in Biloko ex alternata ce
lebranc Sub Rigore Panae Bnis Comportent, quibus Comportatis Eade

Documentu

Documenta Omnes Partes in Comparitionem Intrare Sibi Abm
viem Sub Eor Juramento Sub Succubitione in Causa Commu
nient Conservando Trnum Partibus memoratis Ubiq; in Pre
allegatis Judicijs Suis Sine quavis ad citaõne Comparendi
Parat Peremptorium Jn Continenti Mlis Pm Gnalis Providus
Laurentius Synoradzki de Prasty Authus et Juratus Palan
Rit Quia Ipse Citaões Literat Lgitt pro Judicijs praesens
Serviens edit Com praefat Citt et quia ex Pte Pa Iglendia
Com Meos Moszynskie ad Bona Niszczyce Com vero Mcõs
Zoltowski ad Bona mochowo Ultraq ex Pte vero Mci Zoltow
skii Com MM. Moszynskie et Pisarzewskie ad Bona Cad
Niszyce Justa Dat in Citaõne expressas detulit, Exporta
vit, Posuit, Reliquit, et de positione notificavit, de quo pre
sens Jge Mlis Fecit Relationem.

Decretum Condnis ex Communicatione Documen
torum Inter Pcos Jaroszewskie et Pinenskie ac alios

Jn Causa et Actione Judiciana Instawra Inter Adm Rndum
Horianum Praepositum Ratiazien et Pcos Norbertum et
Theodorum Jaroszewskie Ob Gnos Thoma Jaroszewska
merary Granitialis Pltis Plocen Filios Actos ab una et
Pcos Adamum et Antonium Pinenskie Inhaerendo Scripto
Ips manuali Seu Submissioni per Ipsos in rem et Per
sonam Suprascri Ob Gnos Thomae Jaroszewski Actis Paren
tis in anno 1752 in Mlice die Vigesimâ Tertia Janu
arij date ad Jdm Praesens Pars ab altera Citatos Jdq
ad Videndum et Audiendum ad Satisfactionem Praemissa Sub
missioni recognoscendq Donationem Super Totem Ips Hae
reditt in Bonis Mlice Hostery Sitt vi Juris Obligatoj
Possessioni Actis Subiectt Sententia Judicij Praesens Stmn
gi Levationem Restarq Summae ex Pretio pro Pampa
Sorte Constituto in bia non per medium Ips exoluta qua
et quarta Apparuerit demandari, Extraditionem ad Eoma
Sortem se se regulare Jniungi à pretensa vero per Ipsos Jn
justa Comportatione Documentor Bona Mlice Hostery Actis

haeredit

enucleanę Liberos pronuntiari ac in Litis Expensis per
Jps Causatis Condemnari Cæteraq pro Causæ præsenę Legis
et Justitiæ Contra Jpsos Statui et Sententiari alias Cita
one Eadę Præmissa Jusius in se Obloquente in Diem hodier
nam recte Cadente et deveniente Partibus Jpsis utrisqet
quię Perillri Adm Rndo Floriano Præposito Raciązienę et
Gpis Norberto et Theodoro Jaroszewskie actt et Citt per Eunę
Perillrem Adm Rndum Jaroszewski Præpositum Raciązienę
Suo et Fratrum Suor Germanor natu minor nne Pltes Gpis
Antonio Girzenski Parente Catharina Gpi Francisci Petro
nella Gnosi Mathiæ Lutomirskich Contibus Filiabus Gi:
rzenskie Cittis et actt per Gsum Mathiam Lutomirski Con
tis Suæ ac alior Citt et actt nne ac Jnscrum Plentem Pltr
Gsa Lucia de Chraplewskie Ott Gpi Thomæ Jaroszewski Came
rarij Granitialis Pltus Plocenę Conte Relicta Vidua Citt
Pltes Sufficienti Comparitione adinventa Partibus Experi
ri Judm Præsens mandavit mandatq præsenę in experi
mento Controversijs Partium Exauditis Judm Præsens
Decidendo Citaonem ex Pte Gsor Jaroszewskich et Trnum
Gsor Lutomirskich per Decrum anteactj Judicij Sui Con
servatum Suspensa Communicatione Documentor ad
præsens Siquię Causa Eadę exemptionis Sine Condne
Decidi nequit, Proinde necessariam esse Condescensionem
Jn Fundum Bonor Mlice Kozilu Kostery Jamuty et
Mokrsk Gsor Camerarior Terrium Plocenę Captato Tem
pore in Anno Futuro Jncidenti Facta Tempestiva Avi
satione Conducendor adinvenit Quod Jdm Cameraniale
Unius Ubi Duo Absentia non Obstante mutuo Partium
Sumptu Condescensurum Ante Omnia Comportationem
Documentor Hæreditatem Sortis Ott Gpi Joannis Girzenski
evincentium Prævio præstando Juramento ac Communicatio
ne Eorę Sibi Abinvicem, Conscribendoq Summario Jniunget,

Quibus

Quibus Comportatis Legalitatem hæreditatis Cognoscet resolvet, dubia quævis discutiet, Inquisitiones Expediet, de Sortibus hæredit. Inquiret, Investigabit, et Juxta Transactiones Exdividet, Juramenta Ubi necesseant Excipiet Satisfactionem Omnimodam Cui et àquo Competient Præstanę demandabit, Partesq in omnibus et Singulis Prætensibnibus nihil intactum et Irresolutum relinquendo pro Exigentia Legis Justitiæ Trnor ac Documentor Finaliter decidet disjudicabit ac moderabitur Cuius Decisioni partes parere et acquiescere Sub Pœna Bnis Super Parte Contraveniene Publicanę debebunt ac ac tenebunt Licita Pœna Septem marcar Polonę Parti per Partem Compensanę Judicio Suo totiæ Inmstanti Solvenę pro quo Condnis Trno Partes quos voluerint adcitent, adcitandi Comparere et Judicatum pati Subrigere Suprascro Tenebunt Decreti Præsenę vigore In Continenę MRG. Providus Laurentius Syroradzki de Szasty Authus et Juratus Palam Rvit Quia Ipse Citaonem Literat Sigillat pro Trnis Præsenę Serviene Edit Conę Præfat Cit ad Bona Mlice Kozyki Anno Tenâ Secundâ Invigilia Festi Sancti Mathæi Apli annô præsenę Detulit, Exportavit, Posuit, Reliquit, et depositione notificavit, de quo præsenę Jæ Mlis fecit Relationem.

Dilatio Inquisitionis Inter Gsum Jazwinski et Illrem Rndum Ubysz Præpositum in Lag ac alios.

In Causis et Actionibus Judiciarijs in Frascris binis Prima quiæ Inter Gsum Josephum Jazwinski nec non Nlem Carolum Malanowski deniq honestum Albertum Kalinowski Lignifabrum Actt ab Una et Illrem Adm Rndum Albertum Ubysz Præpositum Ecclæ in Lag Dominum tum Lsos Franciscum Joannem Carolum Fratres Germanos Gburciali Laurentium et Joannem Sartorem Stanislaum et Alter Stanislaum de Eisę Bonis Lag Ecclesiastica Subditos et quiæ Subditos in Assia Domini Inhærendo Proaoni

vulner

vulnerum Obductioni Coram Actis authio Rmi facti et Offso
Aresto Super Suprascrds Subditos Citi interposito ad Jdm Præ
sens Parte ab altera Citi Jdq pro eo Quia Ipsi et quiæ Subdi
ti de Bonis Lag facta secum in Infrascram oppressionem
et Violentiam Conspiratione Nlem Malanowski et Hone
stum Lignifabrum Acti pro receptione Lsi Josephi de Bonis
Rogiennice Gnosi Jazwinski hæredit proprietarij Subditi
de Eisæ Bonis Rogiennice Aufugi et in Eisæ Bonis
Lag Ecclesiastica pro tunc reperibilis ex dispositione Eiusæ
Gnosi Jazwinski ad hæc ce Bona Lag advenienæ Junctim
Oppresserunt, baculis prægrandibus enormiter Concusserunt,
et vix vita non privarunt, hisq Inconvenientijs sese non
Contentando, Circa Offsum Arestum tam Nles quam et Mlem
aggravarunt, Similiterq converberare (: ni aufugissent:) Omi
no attentarunt, Jam verò Ipse Illris Adm Rndus Ubysz
non modo præmissos Licenciosos Ausus Jisæ Suis Subditis
Vituperavit, verum etiam et Justitiam ex Jisæ Præstare
recusavit, Quam Obrem Citantur ad videnæ et Audienæ Ips
Illrem Adm Rndum Ubysz Dominum Ante Omnia ad Instan
taneam in Judicio Præsenæ Statuitionem Eorunæ Suprascror
Licentiosorum Ips Subditor pro Summendis ex Ips Pnalibus
Pœnis Sententia Judicij præsenæ Stringi Quos quiæ Statu
tos Subditos ratione attentatar Supramencionat oppresio
num pœnis adæquatis Puniri taxam Vulnerum in Obductio
ne Specificat (bonificanæ Concludi Rme Præmissor Au
suum Jisæ Subditis non vituperationis, nec Justitiæ ex Eisæ
administrationis Ips Illrem Adm Rndm Ubysz Pœnis di=
stinctis Puniri Cætera pro exigentia Legis ac Justitiæ Sta
tui Decerni et Sententiari, altera quoq Inter Illrem Adm
Rndum Albertum Ubys Præpositum in Lag Acti ab Una
et Gsos Josephum Jazwinski Bonor Rogiennice hæredem et
Possessorem Dominum atq Carolum Malanowski Eorunæ Bonor
administratorem tum honestum Albertum Kalinowski Lignifabrum

Inhærendo

Inhærendo Procuni Coram Actis Authis Pñi facte vel faciend
Cito ad Judm Presens Parte ab altera Citt et quia Honestus
Lignifabrus in Asyla Gnosi Jazwinski ex Ed Luca Ipsi et
Signanter Ejus Jdzuński loco peragendo gratitudinis profa
cta à prima notitia Subditatus Dñi Josephi de Bonis
Regiennice Ipsi hereditb Subditi, exinde Auspicij Labores
apud se dict exercere ex Dño Josepho de Bonistaw Mullyz
Subditiue Trno Plocens Pedesequo excerpta de existentia
hujus Dñi Auspicij per Eund Dnum Pedesequum ad Suas
mas postulationes pollicitamq recompensam Obstinatione
dataq qualiter facilius Conduci aut Capere potuit Informa
tione, postq Causabatur per se Ipsum ex Supermissos Supra
scns Nlis Malanowski Atq Honesto Lignifabro ad Villam
Lag in Absentia Sui Actb Eiusq Dñi Josephi pertend profuga
tionem, adhibita inquisitigando de Eoq gratia debita ex hu
manitate Amicitia Cura Capti ad Bona Regiennica revoch
demandatione, Compensando Ingratitudine Trno Dno pro
Judicijs presens Imbus Plocens in Plocko Celebranda ex Ips
stantia Sui et Eorund Nlis Malanowski ac Honesti
Lignifabi Instituto Obiciendo quanq Subordinationem
ac si peracta in Personis Eorund Nlis Malanowski et
Honesti Lignifabi Oppressionis Crudo Calamo Circum
scriptive Concitavit, Evocavitq Sua Similiter supponit
Circumscripsit de qua Sui Circumscriptione offerendo se
emundationum, pro Statutione Itaq Eiusq Dñi Josephi Ips
revocti ad Dandq in Examinis Testimonium nihil Minus
pro Panis respectu Circumscriptionis in taminati honoris
prostitutionis Circa Animoq eiusq Circumscriptive qua
nimoniq eliminationem irrogand Presens Citantur. Alias
Citationibus Eisq premissa Justius inse Obloquens in dicm
hodiernam recte Cadens et devenions Partibus Ips Utriusq
et quia Ejus Josepho Jazwinski et Carolo Malanowski nec
non Honesto Alberto Kalmowski Lignifabro Actr et Citto per
Ejum Mathiam Masowiecki et Alios Admos Pnto Alberto Ubyz
Præposito in Lag Citto et Actr per Ejum Josephum Costhowski
Sufficienti Comparitione admixta Judm Rasone Partibus

Expensis

Experiri mandavit mandatq; presens in Experimento Controversys in Judicio suum Inducias Exauditis Si quia Causa Presens Pme Inquisitionis Decidi nequit Promde necessariam esse Inquisitionem per Utramq; Partem pro Sequenq; Judicior Sucessu Bilsko exaltenata Celebrania Cadentia eduenq; Censet pro quo Jno reponenq; Inquisitionem Dum Josephum et Dum Kazuinski receptum et Honestum Albertum Chalinowski Senillis Andreas Ubysz Dcus Franciscum Joannem Carolum Gburczali et Stanislaum Carolum Stanislaum Sartorem Statuant Conservando Jnum Partibus memoratis Utriq; in Praefatis Judicijs suis Sine quavis Cedetaone Comparendi Causa Peremptorium Jn Continenti M.D.P. Laurentius Synoradzki de Hasty Authus et Juratus Palam Fuit Quod Ipse Citaones Literas Sigillo pro Judicijo Presens Servien Edicti coneq; prefat Citat et quid Conq; Dnum Ubysz ad Bona Lag Ecclesiastica Curiamq; Citt Jtiq; Sub Cone vero Dum Kazuinski ad Bona Regiennice Utraq; Feria Secunda in Vigilia Festi Sancti Mathaj Apli et Evangelista Anno presens detulit, Exportavit, Posuit, Reliquit, et de positione notificavit, de quo presens Jus Mihi fecit Relationem.

Banitus Jnfidelis Herszek Mszywonowiak per Jnstum

Juxta actum executionis Jnfrascrum in Bonis Jnferius nominandis Officiose per Jnfrascrum J. Burgrabium Cne Plocens expedit manuq; eius propria Subscript Cuius tenor Sequitur Talis Actus in Oppido Plock Plateaq; Judaica Feria Quinta post Jm Exaltationis Sanctae Crucis Christi Domini Proxima Scilicet die Decima Secta Septembris anno Domini 1773 Coram Spo Joanne Umiński Burgrabio Cren Plocens in Presentia Mnum Josephi Korzeniowski et Adami Iglenicki necnon Mihi Ani Gnalis Providi Vincenty Liguinski de Girzyno Authi et Jurati ad Attestandum Actum presens Assumpti et Eund Acclamand dui quia Spus Burgrabius Cren Plocens Jnsistendo Legibus Dni de peragendis Executionibus eo nomine Sancit Peragendoq; Additionem

a Meo

à Mfico Josepho in Zakrzewo Zakrzewski Pocillatore Siepr
cenę Judice Crenę Plocenę habitu ex Requisitione Officiosa
Gnosi Feliciani Gorski Actu Jurevincenę vigore Conde=
mnaonis de Actu eius in Płonisko in Judicijs Trnibus
Plocenę Districtuum Płonscenę Bilscenę et Sieprcenę Vir
tute Legis die hodierna Protractis Feriâ Quartâ Pridie
Festi Sacratissimi Corporis Christi Domini Scilicet
die Nona Junij Anno Eiusę 1773tio Super Perfido
et Infideli Herszek Krzywonosiak Judaeo et Incola Plo
cenę Citu Jurevictu Intuitu Summar Unius Mille, Al
terius Ducentor Tynę in Scriptis manualibus per Te datu
ad breve tempus mutuo Contractu una Cum provisionibus
non Solutionis Obtentu et Publicatu Virtute Cuius Con
demnationis Jae Gnus Burgrabius Crenę Plocenę cum Su
prascris Nlibus ac Praedicto Mli in Actu Contentu
ad Bona seu Domum Citu Jure victu proprium Con
descendit Ibiaq fundata sua Jurisdictione praecustodita
Prius Pace et Securitate Publica Circa Actus Offos Ser
vari Solita Partes Utrasq ad Sui Praesenę tam actu Ju
revincenę quam Citu Jurevictu Acclamare Iniunxit
Quo in Trno executoriali Plter Comparens Infidelis
Ite Uxor Citati Jurevicti Jak moż moy Przyiedzie z
Gdanska to Się Wypłaci, a teraz go niemaż Impugnavit
his Verbis Qua attenta Impugnatione Offium executo
riale ab Eaę executione Supersedit et Causam hanc
cum toto ejus effectu ac Partibus memoratis Utrisq
ad Judm Terre Plocenę pro Ulteriori Disjudicatione seu
fortiori Demandanę executione Unde emersit Remisit
Remittitq praesenę Conservando Trnum Partibus Ipsis
Utrisq et Impugnatrici in Praeallegatis Judicijs Trnibus
Plocenę in Płocko sine Ulla adcitaone Comparendi Perem
ptorium Joannes Uminski Burgrabius Crenę Plocenę
manu propria In Termino Ita q hodierno Vigore Praem

serta

Praemsertae Remissionis Conservationisq in Eaq Trni Indiem hodiernam recte Cadenę et devenienę Partibus Ipsis et quia Gso Feliciano Gurski Actr per Gsum Mathiam Makowiecki et Quoniam Perfidus et Infidelis Herszek Krzywonosiak Judaeus et Incola Plocenę Praesenę in Trno disparet et se Condemnare Permittit Proinde Praefata Pars Actr Coram Judicio Praesenę Pltr Comparens et Trnum Eunę hodiernum per totum Judiciorum modernorum Tractum Ltme attentans memorat Citt Praesenę in Trno disparenę ad Jus Juridice per MRS Providum Laurentium Synoradzki de Szasty Authum et Juratum tribus et Ultra Juris formam vicibus Quatuor Clamat et vocat non tamen Comparenę in Lucro Ulterioris fortis finalis ac Indilatae Faciendae executionis Rne non Solutionis Summarum cum provisionibus provenienę alias in toto Seu pro toto Lucro negotij sui Principalis admittente Judicio Praesenę Judltr ac Officiose Condemnavit Condemnatq praesenę Ulterioraq Sibi per Jdm hocce ea in Causa fieri et exequi postulavit et Jdm Praesens Juri Communi Postulationiq uti Licite Annuendo in vim eiusq Lucri Ltme hac in Causa Obtenti Poenam Bnis Decrevit Praesenęq decernit et ad Publicanę Eanę Bnis Poenam Suprascrum Mlem Synoradzki Judlem addidit et deputavit, Qui Mlis Satisfaciendo Deputationis a Judicio praesenę habitae memorat Bnis Poenam ac Ipsum met Citt Juri Communi Contrarium et Rebellem hic in Atrio Stubae Judllis ac in Alijs Locis Publicationi Solitis Praesenę Plurima Nobilitate ad Judicia moderna forumq Publicum Congregata Alta Sua Praeconica et Sonorosa Voce Proclamavit, Publicavit et ad notitiam Omnium Protunc Praesenę in dubiam deduxit, de quo Praesenę Jdę Mlis è loco Publicationi Solito Suum ad Jdm rediens fecit Relationem post quam Publicatam ut praemissum est

Bnis

Bnis Pœnam Judm Præsens pro facienda Juxta Præscript Juris Communis executione Causam hanc Cum toto ejus effectu ac Partibus Ipsis ad M. Loci Capitaneum Seu Mcos Locor Capitaneos Sub Cuius vel quor Jurisdictione Præfatus Cittus cum Bonis seu Domo Sua Sub est et Residet Remisit Remittitq Præsenc

Decrum Condnis Inter Gsum Ciołkowski et Infidelem Marek Sarna et alios

In Causa et Actione Judiciaria Infrascra Inter G. Josephum Ciołkowski Cameranum Terrem Plocenc Act ab Una et Perfidos et Infideles Marek Sarna atq Relictam et Succores Ott Infidelis Jacob Jckowicz Judæj Plocenc Inhærendo Scripto manuali tum Maoni Coram Actis Authis Rni factæ vel facienc ad Jdm Præsens Parte ab altera Citt Jdq ad Videnc et Audienc Ips seu quem Ipsor Onus Solutionis magis afficit ad Solutionem Summæ Triginta Aureor Hungaricat cum provisione provenienc ac Seorsivæ pro Cutibus Debit in Quantitate Quadraginta Tync per Sententiam Judicij præsenc Stringi Litis Expensas Refundi ac Jd quod Jus et æquitas poposcerit Conc Ipsos Statui et Sententiari alias Citaone Eaq præmissa fusius in se Obloquenc in diem hodiernam recte Cadente et devenienc Partibus Ips Utrisq et quia Gso Josepho Ciołkowski Camerario Trri Plocenc Actore Pltr et Infidele Marek Sarna Judæo et Mercatore Plocenc Citto per Gsum Adamum Miłodrowski et Mco Josepho Zakrzewski Pocillatore Sieprcenc Judice Crenc Plocenc Indicenc per Gsum Mathæum Krzywkowski Religioso in Xto Patre Nicolao Ciołkowski Conventus Plocenc Ordinis Sancti Benedicti Præposito in Kempa Indicenc per G Bonaventuram Ciołkowski Gsos Paulum Zołtowski Vice Notarium Terrem Plocenc et Mathæum Krzywkowski Burgrabium Cmc Plocenc Indicenc Pltr Famatos Gregorium Bogu

szewski

szewski et Lucam Wirzgocki Consules Civitatis Plocensis atq Gsum Lucam Cieslinski Judicensis per Gsum Mathaeum Krzywkowski, Famatum Antonium Wirzbicki Incolam Civitatis Plocensis Judicensis per Eunae, Gsum Thomam Wołowski Judicensis per Eunae Coram Judicio Praesens Comparens et Secum Judlti Controvertens quar Partium Controversijs in Jdm Suum Inductis Exauditis Jdm Decidendo Citationem ex Pte Gnosi Josephi Ciołkowski Camerarij Trris Plocensis Perfido et Infideli Marek Sarna atq Relictae et Succoribus Ott Infidelis Jacob Jckowicz Judaeis et mercatoribus Plocensis pro Solutione Summae Triginta Aureor Hungaricar ad praesens Jdm Edit tum Indictiones Comparens resolvendo Quoniam nontantum G. Josephus Ciołkowski ad Relictam et Succores Ott Infidelis Jacobi Jckowicz Fortunamq eorum quam ad praesens Perfidus et Infidelis Marek Sarna Possidet, Trno Suo recurrit, Sedetiam et alij Comparens cum Suis Indictionibus in numeroso Cetu ad Earnae Fortunam in mercibus mercimonijs Summisq Ubivis et Domo Propria eius reperientem pro Solutione Simili Summar Propriar Concurrunt, Causaq Eximde Praesens Sine liquidatione Onerum Constitutione massae fortunae Fatis Ott Infidelis Jacobi Jckowicz derelictae decidi nequit, Proinde in Ordine Constituendae massae Substantiae Liquidationis Onerum et Eorunae Collocationis necessariam esse Condescensionem in Oppidum Płocko Civitatis Sae Rae mattis Domumq Eiusq Ott Infidelis Jacobi Jckowicz Fatis derelictam Judicij Sui aut Gsorum Camerarior Trium Plocensis Captato Tempore in anno Futuro Incidens Facta tamen tempestiva Avisatione Conducendor adinvenit, Quod Jdm Ubivis Ubi Duo Duor Ubi Tres Absentia non Obstante mutuo Partium Sumptu Condescensur Ante Omnia Comportationem Documentor quar vis Chartar Scriptor manualium et Reproductionem Regestror merces mercimonia et

Summas

Summas quasvis apud quosvis Creditores habenę et enucle
antium Originaliter totam et Integram Fortunam mobi=
lem et Immobilem cum Loco in Proseucha habenti ac
quovis Dominio Fatis Ob Infidelis Judaej Jelowicz dere
lictam demonstrantem Praevio Juramento Iniunget, Jura
Creditoria Liquidabit, Cognoscet, Resolvet, approbabit vel
Cassabit, quibus liquidatis massam Substantiae eius Con=
stituet, Constituta massa Substantiae Creditores Cum Ju=
ribus eorum ad praemissam Fortunam Concurrentes more
Pocioritatis Collocabit, et quod si quis ex Creditoribus de
tabula Pocioritatis decesserit, ex tunc Creditori Juris dete
rioris Creditores antelatiores Obtionem eximendi adjudi
cabit, Inquisitiones Expediet, Juramenta Excipiet, Sa=
tisfactionem Omnimodam Cui et a quo Competient Prae
standam demandabit Partesq Solita Praxi in Pocioritatibus ad Contenta Tmor editor et edendor Documentor pro
exigentia Legis Justitiae finaliter nihil in tactum et Inre=
solutum relinquendo non Obstante Cuius Creditoris ac Eorae
quorum Onus responsionis afficit Contumacia decidet,
disjudicabit ac moderabitur Cuius Decisioni Partes Pare
re et Acquiescere Sub Paena Bnis Super Parte Contrave
nienę Publicanę debebunt ac tenebuntur Luita Paena
Septem Marcar Polonę Parti per Partem Compensanda
Judicio Suo totię in Instanti Solvenę pro quo Tmo Condnis
Partes quos voluerint et negotium Poposcerit adcitent adci
tandi Comparere et Judicatum Pati Sub rigore quo Supra
tenebuntur Decri Praesenę Vigore In Continenę MRS P. Laurenti
us Synoradzki de Szasty Authus et Juratus Palam Rvit
Quia Ipse Citaonem Literal Sigill pro Judicijs Praesenę
Servienę Edit Conę praefat Cit ad Civitatem Plock Do
mosq Cit in Platea Judaica Sit Feria Secunda in Vigilia
Festi Sancti Mathaej Apli et Evangelistae anno Praesenę detu=
lit, Exportavit, Posuit, reliquit, et de positione notificavit, de
quo praesenę Jae Mlis fecit Relationem.

Dilatio Inquisitionis Inter Mięszkowski et Koskowski Concessa

In Causis et actionibus Judiciarijs Infra Scrs binis prima quidem Inter ~~Gnos~~ Nlem Mariannam de Petrikowskie olim Nlis Jacobi Mięszkowski relictam Contem Viduam actriam ab una et Gnum Josephum Koskowski Inhaerendo Proationibus Coram actis authos Rmi Jacob ad Judicium Gsens parte ab altera Citatum Idq pro Eo Quia Ipse Nlem Andream Mięszkowski suae actri Filium nulla ex ratione a Servitys avocavit Eundeq ad Militarem secum in Simul ob eundem Confederationis Servitutem attraxit et eundem attractum tractu Susceptae Eidem Confederationis Servitutis circa Ipsum et Sua obsequia Conservavit cui quidem non data Ipsius exequutio ad Filio pecuniam Erarium Ejusdem Confederationis Respiciendo ad Portandum tribuit cumq infelici Casu quinpotius Ipsius Occasione haec pecunia nocte per certam quandam Militarem et Scelerotam Personam furto sit ablata Idem Quoq olim Suae actri Filius hunc Casum animadvertendo obmetum Cujusdem poenae sese in horto prope pro tunc Jacen occultaverit nullo habito sup Eodem ob Filio ~~Actri~~ et Statum Ejus Nobilitarem respectu Eundem Clim, ad Filium ~~inventum~~ Eodem in horto Inventum absq omni Compassione et proximi

amore

amore Concussit Consautiavit genibus ac pedibus Con
culcavit et arrepta hasta militari Crudeliter Eundem
olim actum Filium transfixit per quam transfixionem
Sepe dicto olim actum Filio Fata acceleravit variasque
Inconvenientias peregit Trenificium ~~[illegible]~~ ase actum
mutuo acceptum non restituit quam Citatur
ad videndum et audiendum Ipsum ratione Supra Ex
pressarum omnium inconvenientiarum Causationis
supra fato olim actum Filio Fatorum poenis distinctis
ad mentem Legis puniri bonificationem Treni
ficij decerni Cetera pro Exigentia Legis ac Justi
tiae Statui et Sententiari altera quoque Inter
Gnum Josephum Hoskowski actum ab una et No
bilem Mariannam de Petrikowskie olim Nobilis
Jacobi Mięszkowski Relictam Contentam viduam In
haerendo Proactionibus Coram actis authoris Rmi
facti ad Judicium praesens Cum parte ab altera
Idque pro Eo Quia Ipse licet si bene Scivit olim
Nobilem Andream Mięszkowski Filium Ipsius
stante pro tunc Confederatione Servitia Mili
taria Spontanea Sua voluntate Coassum
praefisse Eadem Servitia apud varios Commandantes
Exercuisse ac deinde Eadem Servitia apud actum
similiter benevole non premente actractione et sti
mulo prout per Ipsius Proactionem Irrealiter
facti objecit in hoc esse Stante Eodem Servitio
Summam plus quam Quinque Millium Florenorum

Polonicalium

Polonicalis Ewarium Confederationis Plus Plocen
Concernens ~~Jm~~ sibi actu in Conservationem et dispo
sitionem Concreditam per se vero actu Ejus Olim
Nti Andreae Mieszkowski pro tunc tanquam bene
Possessionato bonaeq fidelitatis Famulo in Oppido
Janow nocturno tempore et ~~in~~ ob insecutionem Exer
citus Rossici in securo in Custodiam datam Sedu
lissime Conservari Conservari demandatam nescitur
qualimodo aut per incuriam aut Semnolentiam
aut per malitiam deperdidisse et se in horto
Dextero Varijs ~~temporibus~~ arboribus et oleribus
excreto occultasse sibi actu deperdita pecunia nullam
Noticiam fecisse post quam vero actu de inexistentia
Ejusdem Olim Nti Mieszkowski Famuli sui ab alijs
Militibus Resciverit pecuniamq Jm in Custodi
am Datam non invenerit Commendansq Confede
rationis Eundem Nlem Mieszkowski insequi de
mandasset Eundeq Nlem Mieszkowski in horto
Conventum et affugientem per actu in primo Im
petu hasta Militari non ad latus sed in
Fistula pedis sup genu sat leviter vulnerato
esse ex eodeq vulnere per hirurgum et Oppido
Mlawa expensa actu brevi tempore Sufficienter
sanatum fuisse post qm vero In
valuerit Eadem Servitia militaria ad deter
minium Confederationis in Varijs commendis

Comendis exercuisse post determinium vero Confede
rationis varios labores Exercuisse nunquam tamen
de premissa sui sat levi vulneratione querulasse aut
coram quovis actu saltim verbis accusasse et post
premissam sui vulnerationem elapsis tribus An
nis scilicet Anno praesenti Feria Sexta post Festum Sancti
Bartholomei Apostoli prout Ipse Nobilis Mieszkowski
inter mater Ipsius Provocatione exprimit expermissione
Divina Fatis Cessisse attamen Ipsi Nobilis de Pe
tryskowskie mieszkowskie comens actu varijs Anfra
ctibus Juris Intuitu recuperandae Substantiae
Paternae et aliarum pretensionum esse involuto
ac sine participacione Substantiae extra modum
litigandi extantem aut ex suo malevolo odio
aut ex superinductione cujusdam actu Invidi hominis
in majorem procedendo actu aggravationem
et in Litis expensas involutionem Provocatione
sua Coram actis Cresc. Plocen. Feria quinta
in Crastino Festi Nativitatis Gloriosissimae Virginis Mariae
scilicet die Nona Mensis Septembris Anno
praesenti Cons. actu intuitu ac si Causationis
Fatorum Eidem olim Nobilis Andreae Mieszkowski
ac alijs Irrealibus punctis repleta facta
se actu non metuendo poenas de circumscri
ptionibus sancitas Crudo Calamo Indebite
Circumscribere presumpsit peridque poenas mente
Legis sancitas in se traxit quare Citatur ad
videndum et audiendum Provocationem supra de acta
exaratam Maximam Circumscriptionem in se con
tinentem ex actis Eliminandum censeri poenas ratione
sui actu praefatae Provocatione Circumscriptionis persona
les et Crimenales assignari seq. actu ad pristinum

pristinum honoris gradum et bonam famam rein
duci in actoratu vero Ipsi incompetentem actionem
declarari ratione vero sui actus indebite processu aggra
vationis in litis expensas inductionis similiter seor
sivis poenis mulctari ac quod quod Juris et Justitiae
erit decerni et sententiari ulices Citationibus
Ejusdem Commissa uberius in se obloquendi in diem ho
diernam recte Caden et deveniendi partibus
Ipsis utrisque et quidem Nli Marianna de Petrykowskie
ob Nlis Bjakobi Mieszkowski relicta Contendenda actus
et Cibus pltes et Gro Josepho Koskowski Cibus et actus
pltes aram Judicio Ipsum amparendi et secum Judicialiter
Controvertendi quarum partium Controversiis In judicium suum
Inductis Exauditis Judicium decidendo Citationem parti
um utrarum suam ad Judicium Edictum si quidem Causa Ipsius
sine Inquisitione decidi nequit proinde necessariam
esse Inquisitionem ad Contenta Terminorum et Mandatorum per
utrarumque partium Insequenti Judicium suum Cadentia
in Blasko et alternata Celebrandi Judicium Educendi
censet Conservando Terminum partibus memoratis utrisque
in Collegatis Judicijs suis sine quavis adcitatione
Comparendi paratum peremptorium In Continente
Nlis Dni Gnrovidus Laurentius Synoradski de Rusty
Authus et Jurat palam recognovit sui a Ipsis Citationes
literales sigillo pro Judicijs Terrestribus Plocen
Servien Edictum ad Ipsos litatos et quidem Cum Gnu Koskowski
ad Bona Koskowo Bogusedz Curiam citti Ibidem Sitis Tria Quinta
in Crastino Natitis Gloriosissimae Ge Mariae

Cum vero Pltum Miesskowska ad Bina dobrenia
Feria quarta pt Fm Sancti Mathaei Apli ultra
anno Praesenti detulit exportavit posuit reliquit et
depositione notificavit de quo Praesentibus Jd Mus fe
cit relationem

Banitus M Cieszewski per M Cieszewski

In Trno hodierno ex adcitatione Literali Sigillatt
Trri Plocen Cujus tenor sequitur Talis Stani
slaus Augustus DEI Gratia Rex Poloniae etc. Tibi
M Stephano Cieszewski Vexilliferiae Haliciensis
de Persona Bonisq tuis qualiter Omnibus manda
mus ut in Trnis Communibus Trribus Plocen Ta
sda prius et proximius ab hinc in Plock juxta Ca
dentiam Suam Celebrandae pltter ac peremptorie
Compareas ad Instantiam M Petri Cieszewski
Vexilliferiae Haliciensis Actt Quite Inhaerendo
Documentis Causam Praesentem suffragantem Citat
seu potius loco peragendae Executionis ad Paratas
Condemnationes paratum decrum Remissionis
paratosq quosvis Trnes et Juris gradus adcitat
idq ad videndae et audiendae te ad statuitionem et
extraditionem L alberti Jedrzejak Subditi Actt
uti ex Documentis apparet haereditarij una cum
rebus Ejus propriis sententia Judicij nostri et ni
gi bonificationem Carentiae laboris ab Eodem Sub
dito provenien demandari poenas in sublatio
nem Condemnationum assignari nec non seorsi
vis ratione scripti Super Suprascriptum subditum
Actt Dati Mdone Sua Viciationis et exinde Re
missionis indebite Causationis poenis puniri

puniri ac id quod Juris erit decerni et Sen
tentiari Sufficiatq Trno advenien paritur
et responsurus Datt in Plocko Feria 2da
pt Fm Ntis G V Mariae pma Ao Dni 1773
in Diem hodiernam recte Cadend et devenien
partibus Ipsis et quidem M Petro Cieszewski Ve
xillifer Haliciens Actt per G Matheum Krzy
wkowski Inscrum Plentem et quoniam M
Stephanus Cieszewski Vexillifer Haliciens
Pren in Trno disparet et se ratione extraditionis
L Alberti Jedrzejak Subditi in lucro ultimarie
fortis finalis faciendae executionis Condemnare
permittit Proinde Pfata pars Actorea Coram Jdo
Pren Pltter Comparens et Trnum eundem hodiernum
per totum Judicium modernum tractum legitime at
tentans memoratt Citatt ad Jus Jundice per
M P G Providum Laurentium Synoradzki
de Szasty Authum et Juratt tribus et ultra Ju
ris formam vicibus quatuor Clamatt et Vocatt
non tamen Comparen in lucro ultimariae
fortis finalis faciendae executionis alias in to
to sui pro toto lucro negotij Sui Principalis
admittens Jdo Pren Jdlter ac Officiose Con
demnavit ulterioraq sibi per Jdm hocce
ea in Causa fieri et exequi postulavit et Jdm
hocce Juri Commune Postulationiq Partis Actt
utilitate annuendo in vim ejusdem lucri legitime
hac in Causa obtenti poenam Bonis decrevit
Prendq decernit et ad publicandam eandem Bnis
poenam Supraserum Mtem Jdlem addidit
et deputavit Qui Mtis satisfaciendo deputa
tioni Suae a Jdo Pren habitae memoratt Bnis

poenam modo praemisso obtentam ac ipsum mt
M Cieszewski Citatt praesentem in Trno disparent
esse Banitum Juri Communi Contrarium et Re
bellem hic in Atrio stubae Idlis ac in aliis locis pu
blicationi solitis praesentem plurima Nobile ad judicium
moderna ferumq publicum Congregata alta
sua praeconica et Sonorosa voce proclamavit publi
cavit et ad notitiam omnium pretunc praesentem
in Dubiam deduxit de quo praesentem Idem Mlis e loco
publicationis suum ad Idem redeuns fecit Re
lationem Postquam publicatam ut praemissum
est Bnis poenam Idem praesens Trre Placent pro fa
cienda juxta praesertim Juris Communis Exe
cutione de Bonis Citatt Causam hanc cum toto
Ejus effectu ac partibus ipsis ad M loci Capitane
um seu MM Locorum Capitaneos sub cujus vel quorum
Jurisdictione praefatt Citatt jure victus cum Bonis Su
is subest et residet remisit remittitq praesentem In
Continenti MR Gr Laurentius Synoradzki de Sza
sty Authus et Juratt palam Rvit Quia ipse Cita
tionem Literatt Sigillatt pro Judicijs praesentem servien
editt Cone praefatt Citatt ad Bona Chudzynko juxta
datam in adcitatione positam Anno praesentem detulit
expertavit posuit reliquit et depositum notifica
vit de quo praesentem Idem Mlis fecit Relationem.

Decrum adcitationis Inter MM Piegłowskie et
Karnkowskie

In Causa et actione Judiciaria Infrascripta Inter
Mcos Josephum in Piegłowo Piegłowski vexilife
rum Terrae Ciechanoviensis et Apolinarum de Karn
kowskie Infrascriptorum Citt Sororum Alias invicem

Conjuges et quia M. Contem in Assia Mu Mariti Sui Actt
ab Una et Mcos Felicianum Castellanie Vissogrodien
Br. Dobrosielice haeredem et Antonium Vexilliferum
Radzieiovien Karnkowskie fratres inter se germanos
Dispositionis Ultimariae Ott Mae Victoriae de Niszczy
ckie Karnkowska Matris Suae executores inhaerendo
rescriptivo resultato inter ips Dje vigesima octava
Julij in Pieglowo 1769no in Anno Constituto quia Sum
ma Novem Millium Florenor Pott Dispositione
altius expressa Ott Mae Matris p Rosario dispo
ni Intentionata et effectuari Lege Exclusa pt Trien
nium expectanae legislaturae Mutaonis ad dis
partimentum Commune Inter Succores Subesse
Debeat et eo Intuitu Maaoni factae seu faciendae In
sistendo ad Idm Exsens Parte ab Altera Citt
ad videndae et Audiendae Attentanaeq Sententia Judicij
Stringi ad Solutionem Portionis M. Actricis p Sex
to Capite provenien Scilicet Mille Quingentor
Florenor Pott una cum provisione jam post Ela
psos tres Annos provenien Ipsum M. Felicia
num Karnkowski Bonor Dobrosielice haeredem
non Obstantibus quibusvis Maaonibus Demandari
Ipsumq vero Mcum Vexilliferum Radzieievien
uti Gnalem Executorem Dispositionis Maternae et
Dispositorem Summar maternar et ejusdem restan
tis in Dobrosielice Novem Millium Florenor Pott
ad efficiendae effectum Suprascror et Adhibendam
Curam ex Interesse Obstrictum Adigi Alias
citaone eae Premissa fusius in Se obloquente

in diem hodiernam recte Cadenc et devenienc Parti
bus ipsis utrisq Et quia Mco Josepho in Piegłowo
Piegłowski Vexillifero Ciechanovienc et Apolinara
de Karnkoskie Invicem Conjugibus Actt p. G. Pau
lum Łoltowski Inscrum Plentem Mco Feliciano
~~Karnkowskie~~ Karnkoski Castellanie Vissogrodienc ~~Karnkoski~~
Citt p. G. Mathiam Mazowiecki Inscrum Plentem Mco
Antonio Karnkoski Vexillifero Radziejovienc Citt
p. G. Joannem Gumowski Inscrum Plentem Coram Judicio Pcenc Comparenc
et Judltr Sexu Controvertenc quar Partium Controversijs
in Judm Inductis exauditis Judm Decidendo Citaonem
Partis actoreae Pti Citt Suum ad Jdm edit Siqui
dem Causa psens Sine Comparitione Perillris Reve
rendissimi Andreae Canci Cathedralis Plocenc tum MM. Sy
vestri Venatoris Sieprcenc Josephi ac Petri Castel
lanie Vissogrodienc Fratrum germanor Karn
kowskich decidi nequit pinde eorae necessariam
esse Adcitaonem p Sequenc Judicior Suor in
~~Płonsko~~ Bilsko Exalternata Celebranc Cadentia Judm
Censet Trnum Conservando Partibus memoratt
utrisq in pallegalis Judicijs Suis Sine quavis
Adcitaone Comparendi paratum peremptorium
In Continenti M.R.G.P. Laurentius Synoradzki de
Szasty Authus et Juratus Palam Rvit Quia
ipse Citt Literatt Sigitt p Judicijs psenc Servienc
edit Conc pfatt Citt et quia Conc M. Feliciano
Castellanie Vissogrodienc ad Bona Drobrosieli
ce jam Autem Conc M. Vexilliferum Karnkowskie

ad Bona Lelice utrasq; Feria Secunda pt Fm̃ S.
Exaltaõnis Sctæ Crucis Anno pr̃sen̄ detulit
exportavit Posuit reliquit et de Positione Notifi
cavit de quo pr̃sen̄ Jd. mlis fecit Relaõnem

Actum in Raciąż in Terminis Communibus Terrestribus Plocensibus Districtuum Plocensis Primul et Bilscensis Vigilie Legis die hodierna Protractis Feriâ Tertia in Crastino Festi Omnium Sanctorum Scilicet die Secundâ mensis Novembris Anno Domini 1773.

Coram Mris Francisco Ignatio Junoszą in Baworowice Rosciszewo Sdi Judice, Alberto de Mochowo Sołtowski Subjudice Francisco Ciołkowski Notario Terribus Plocens

In Causis et actionibus Judiciario Infrascripti bonis Prima quia Inter Dos Josephum Joannem Apolonium Magdalenam et Catharinam Virgines Innuptas fratres et Sorores Inter se Germanos Leskowskie ob Quond Casimiri Leskowski Filios et Filias cum Magdalena Podoska in Primo voto procreatos Acto ab una Pte Mris Joannem Podoski Thesaurarium Raciąziens et Theresiam de Koźłowskie Quond Casimiri Koskowski adprasens voti Secundi Juri em Conjuges ~~Parte ab altera ad Judic Presentis Citt~~ Inhorendo Mandati sub Authore facti seu alijs documentis Causam Presentem juvans ad Judicium Presens Parte ab altera citato pro eo Quia Ipsi et quid Ipse M de Koźłowskie primo Voto Skorzyńskiej secundo ad Presens voto ~~secundo~~ Podoska Acto charissima Mater licet Regestrum rerum mobilium Patris D Q Casimiri Koskowski primoni Mariti Acti Parenti derelicti conscripsit et hocce Regestrum per oblatam ad Acta Crnis Plocens porrexit realitatem tamen ejusd Regestri defectuose conscripti mente Legis non comprobati deinde eidem Legi resistiva Jus ad vitalitium Viduar Servitutem evidenter contravenit Quisuper Summam plus minus triginta Millium Florenorum Polonicalium Patris primoni Mariti derelicti in regestro tamen non specificati Dni M. Podoski Secundario Marito Ipse anteinita Matrimonij vota extradidit et eandem Summam ultrig Conjuges reseitur quorum conversterant ad hos argenteria totamq suppellectilem domesticam dilapidarunt verveces in numero trecento quindecem Ipse secundarius Maritus ad lanam ex ejusd verveeibus collectam variaq ad ora ex aliquot annis congregata et Gedanium deflugitata divendidit Summam vero Ipsi Pupillari legali nullibi Acto locavit Subditos in numero Septem per viriliam angariationem demandatam

2ª Et quia Virgines Innuptas in Aspia Fratris natu majoris

demandatamq G Wołowski insecutionem vulgo Spiegowanie
per rationem subsequendæ proejusmodi excessu pœnalitatis
profugationem causavit juvamina ac inseminationes peni-
tus dispersit ædificia curialia et villana ruinavit, Bor-
ras et silvas consulto devastavit, hisq ꝯmissis utrorum
Conjugum progressibus ac per continuam inter Eos ædi-
scordiam huc et illuc commansionem reiq Economicæ
sine directo Regimine relictionem ad ultimam deduxerunt
ruinam et evidenter Juris advitalitij abusum commise-
runt. Quare citantur ad videndum et audiendum Com-
portationem Contractuum obligat Bonor Chamska
inter Ipsam M Bo Podoska charissimam Matrem ab
una et ot M Joannem Kuiborski Ensifer Plocens parte
ab altera Quibus Summa Triginta millium Tyñæ Paren-
talis explanata extitit conscriptor licet non effectuatar ta-
men apud Ips hærēnæ ad Causam Pœnæ necessarior
quibus comportatis Regestr rerum mobilium summarum
paratar Fatis ot Parentis Actt derelict sufficienter con-
scribi demandari et id comprobari declarari Locationem
Summar paratar quam provervecibus adoribus ac lana
post ot Parentem derelict et per Ipsos disvendit congregat
demunstrand sententiari Condescensionem ad Bona Kusko-
wo in ordine Ips Probationis desolationis, et ruinationis
Bonor pfugationis subditor deperditionis Summar
et rerum mobilium Fatis Parentis Actt derelict disper-
sionis, nullibiq earund Summar locationis Juris advitali-
tij perinde abusus Commissionis decernendæq ejusd advitali-
tatis inter Ips M Podoska abuna et ot Parentem Actt parte
ab altera subsecut per rationem commissi abusus
Cassationes aassignari cassato Jure advitalitiali dimis-
sionem sortium Bonor Koskowo Stradzewo Actt Hæredit
pro re Actt decerni Bonificationem prætensionum
ex Fundo pullulantium solutionemq Summar post olim

olim Parentem derelictt apud Ipsi adhucusq permanentiae concludi, statuitionem subditor profugator demandari extraditionem Inventarior ac rer mobilium sententiari. Altera quoq inter MM: Joannem Podoski Thesaurarium Raciązkiensem et Theresiam de Kozłowskie primi olim Gnosi Casimiri Koskowski secundi ad Praesens voti invicem Conjugum et quidem Contem in Assia Mariti sui Actt ab una et Gnosos Josephum Koskowski Casimir Mieszkowski Fabianum Bęski, Joannem sive alterius nominis Turski, Joannem Smolenski, et cujusvis Nominis Brudnicki Inhaerendo Maonibus suis coram Actis authentice Rni facta ad Judicium Praesens parte ab altera Citatt idque pro eo Quia Ipsi et Praecipue Ipse Gnosus Koskowski non contentando se damnis, violentijs et oppressionibus sibi actt illatis associatis sibi ad infrascrta peragenda supra positis et alijs in Trio Termini exprimendis complicibus cum varijs armor telis nulla ex ratione, quinimo violenti studio Bona Kuskowo Bogusendy vigore Jurium consortialium sibi Actt Possessioni subjectt superinequitavit, superinequitando suum Actt tam de praefatt bonis Koskowo Bogusendy quam etiam de Bonis Koskowo Bronoszewice Actt haereditt expulsit eademq utraq Bona totaliter deoccupavit, Proventibus ex eisd Bonis seu Sortibus ibid existentiae provenientiae suum Actt indebiti privavit. Bona vero eadem nulliter per Ipsum deoccupata per incuriam Ipsius et neglectam aedificior conservationem ac per non custodiam silvar stante Ipsius Possessione supine desolavit, et ad ultimum statum deduxit. variasq inconvenientias et oppressiones Fusius in Maonibus et Protestationibus specificatt circa eand Bonor seu Sortium deoccupationem peregit per quodq suum Actt summopere injuriavit. Quamobrem

Quamobrem citatur ad videndum et audiendum Ipsos ad refu-
sionem Proventuum multiter tam de praefatis Bonis Koskowo
Bogusendy Juri advitalitio sui Actae Contis subjectae quam ~~etiam~~
et de Bonis Koskowo Bronoszewice Actae haereditatis post vio-
lentam apprehensionem per Ipsos perceptae pro vio per Ipsos praestando
ex ejusdem Bonis seu Sortibus calculo sententiae Judicij praesentis
stringi et instantanee calculum per Ipsos praestandum
ad inveniri Bonificationem desolationis aedificiorum
deperditionis inseminationum excisionis stante Ipsos
possessione silvarum demandari Ratione vero Eorundem
Bonorum seu Sortium violentae deoccupationis varia-
rumque inconvenientiarum violentiarum et oppressionum
~~sibi~~ circa eandem deoccupationem sibi Actae illatae
Ipsos omnes poenis condignis juxta demeritum factipuni-
ri, caeteraque pro exigentia Legis ac justitiae statui et
sententiari ~~praesentis~~ Alias Citationibus ejusdem praemissa fu-
sius in se obloquentem in Diem hodiernam recte
cadentem et devenientem Partibus Ipsis utrisque et quidem
Gnis Josepho, Joanne, Apolonia, Magdalena, et Ca-
tharina Virginibus innuptis Fratribus et Sororibus
inter se Germanis Koskowskie Actae et Citatae per Eundem
G. Josephum Koskowski suo et Fratris ac Sororum suarum nunc praeter et
MM: Joannem Podoski Thesaurario Raciąziensi et Theressia de Ko-
złowskie primi et Gnis Casimiri Koskowski ad praesens secundi voti
in vicem Conjugibus citatae et Actae per eosdem praeter Gnis Casimiro
Mieszkowski Fabiano Bęski, Joanne Turski, Joanne Smoleński
Brudnicki Citatae per G. Mathaeum Krzyukowski Coram Judicio praesentis
comparentem et secum Judiciter controvertentem Quarum Partium Con-
troversijs in Judicium suum inductis exauditis. Judicium de-
cidendo Citationes Partium ~~Actae~~ utrarumque suum ad Judicium
edidit. Siquidem Causa praesens intuitu objectis abusus Juris advitalitij

advitalitij pro re Mfice de Kozłowskie primi olim Gsi Casimiri Koskowski ad Psens Podoska servienę sine Condescensione decidi nequit. Proinde necessariam esse Condescensionem in Fundum Bonor Koskowo Bogusendy Rycharcice et Gnaty Gsor Camerarior Trrium Płocenę captato tempore in Anno Psenti incidenti facta tempestiva avisatione conducendor adinvenit. Quod Judicium Camerariale unius ubi duo absentia non obstante mutuo Partium sumptu condescensur ante omnia de abusu Juris advitalitij inquiret et investigabit Inquisitiones expediet quod si abusus deducetur extunc tam ex documentis, quam et Inquisitionibus legalitatem Juris advitalitij cognoscet resolvet, cassabit, vel approbabit, Juramenta excipiet de omnibus circumstantijs cunctisq Ptensionibus indagabit. Bonificationem cui et a quo competierit Pstanę sententiabit. Partesq in omnibus et singulis Ptensionibus nihil intactum et irresolutum relinquendo pro exigentia Legis Justitiæ Trnor ac Documentor finaliter decidet, disjudicabit ac moderabitur. Cujus Decisioni Partes parere et acquiescere sub pœna Baonis sup Parte Contraveniente publicanda debebunt ac tenebuntur Luita pœna septem Marcar polonicalt Parti per Partem compensanda Judicio suo totiq in instanti sub rigore quo supra solvenda Pro quo Condescensionis Trno Tutores assignatos et quos negotium poposcerit adcitent adcitandi comparere et judicatum pati sub pœna Baonis tenebuntur Decreti Psenę vigore. In continenti MRGP Laurentius Synoracki de Szasty Authus et Juratus palam Rvit Quia Ipse Citationes Literalt sigillalt pro Trnis Psenę servienę et quidem Conę MM: Joannem Podoski Thesaurarium Raciązienę et Theresiam de Kozłowskie invicem Conjuges ad Bona Koskowo Feria quinta post Fm exaltationis Sanctæ Crucis Contra vero G Koskowski ad Bona Koskowo. Conę Gsum Bęzki ad Bona

Bona Lukowo. cõis. G. Smolinski ad Bona Przybicewo. Curiasq; ibõ. sitã. Cetenisq; autem citatã. ad mandas omnes Feriã quarta et quinta post Festum Sancti Bartholomei Apli Citatisq; Anno Prãs. delulit, exportavit, possuit, reliquit. et depositione notificavit. Deque præmissis Dem. Mis Fecit Relationem

---

In Causis et actionibus Judiciarijs Inprasentiarum Pendentibus prima Quidem inter Inõs. Josephum et Joannem Fratres inter se germanos Kerkowskie olim Inõi. Casimiri Koshkowski In Primo Matrimonij Thoro procreatos filios actã. ab una et Nõn. Joannem Pawski Thesaurarium Kaiczien. et Theresiam de Kerkowskie Primi olim Vadimiri Koshkowski Secundi Appellatos vero In vicem Conjuges et Quidem Charissimam Matrem prævia omnimoda Veneratione in assistentia de Jure requisita Inherendo Documentis Causam Pertem Suppagantibus ad Judicium Presens Parte altera citatos Jd. ad videndum et audiendum Capitales Donationibus per Inõs. Adamum et Martinum Kerkowskie in rem Inorõ. Super Certis Bonor. Kerkowe Bronowenie et Kerkowo Trojany Coram actã. Curia Plocen. Sabato in Festo Nativitatis Sancti Joannis Baptistæ 1768. Anno. recognitis Accessione per Josephum Simonem Jerowski Thesaurarium Tribunalis Regni Petricoviens. similiter in rem Inorõ. Coram actã. Curia Petricovien. Sabatho post Festum Visitationis Virginis Mariæ 1767 Anno super Quinquenali Marcas Polo. subsecuta ut propedicuã. olim Inõi. Casimiri Koshkowski Avorõ. actã. Parentis Cedenta et Compræjudicio actã. procuratã. Resignationes super Certis Bonis Kerkowo Bronipe et Trojany per Ipsum Cessatã. et cum præjudicio actã. Subsecutas Jurem Suum actã. nempe Inorõ. Josephi et Joannis Kerkowskich ad Prescriptum Decreti Tribunalis Anni Millesimi Septingentesimi Sexagesimi Octavi et ad Rotum Compulsationis Manualis recognoscendi demandari acid quod Juris et Justitiæ erit Statuis et Sententiam alteram quoque inter Nõn. Joannem Pawski Thesaurarium Kaiczien. et Theresiam de Kerkowskie primi olim Inõi. Casimiri Kerkowski Secundi ad

Præsens vol

Jnviem Coniuges Equitj Conrectem in assistentia Mantj sui
Judicienter delb ab una et Jnvis Josephum et Joannem
Perkowskie Jnhdorendo do Comenta Causam Presentem
juxta tibut Tum Manifestatione Eo nomine Talis
sive parienq ad judicium Presens Parte ab altera Alb
seu potius adjudicantiam Causae et actoratus Jnvor
sijs Cum actoratibus in Judicio Presens Sindeq ad
dq adhidendum et audiendum Jnvis prelibatis Jpsis Jo
sum Josephum Perkowski ad Instantaneam Compete
tionem Cessionis Carte Super Summam Each Cessione
oblogveng per Decretum Tribunalitium inter se Alb
et Jpsis Alb ab una et Jnvis Martinum Rochum de
Albertum Perkowskie Parte ab altera probatum
in Vim Penalitatis Super Eped Jnvis Perkowskie de
cernendeq prout huiusce Judicij ad Judicatum inven
sij Alb Mathi Pohlocki ab Eodq Judicio Tribunalitio
arvien ac alios documentorb Jus hereditatis Sortium
Benorb Perkowo Bronisprovicie pro re Alb servientiq
per Jpsis Jnvem Josephum Perkowski Circa violentam Bonorum
Perkowo Bogurody apprehensionem sijs Alb Inter
uptorb Sententia Judicij presens Stringi Vigore quo
Eorumq per Jpsis Jnvem Josephum Perkowski Compe
tandorb in Judicio Brachia documentorb suos Alb ac
ea Jus Hereditatis Bonorb Eorumq Sortium
Perkowo Bronisprovicie et Trojany approbatis Tran
sactionibus pro re Alb dubiecuq nunq Primo
per Jpsis Illegitime questionatis Conservari et restitu
tionem Eorumq Cessionis ac Documentorb cangha
ditatem probantium Jnjungi ratione vero Vici
ationis Transactionum Suorq Alb in debite prout
in Aggravationis ac Petitis expunsis Jnductionis Pe
vis ad mentem Legis Punitis Cetera pro exigentia de
gisce Justitie Statuj ac Sententiari Presens alias
Attentionibus Gisq premissis Juvius vi se obligven
tibus in diem hodiernam recte Cavenq et devenienq
Partibus Jpsis Actorij et Quidem Jnvis Josepho Joanne
Fratribus Inter se Germanis Perkowskie Alb per
Eumq Jnvem Josephum Perkowski Fratrem Natu Majorem
suo et Fratris sui nom Personaliter et Magnifi
cis Joanne Pelczki Thesaurario Ranicien et The
repic de Kordusskie primis Alb Jnvis Casimiro Ko
wski secundo ad presens Vota Jnviem Comitijbus

Alb.

Actt et Judicem actt Pnaliter Comparens et secum Ju-
dicialiter Controvens Quarum Partium Controversijs
In Judicium suum inductis Exauditis Judicium de
cedendo Citationes Partium utrarum suum ad Judicium
Editas quoniam Judicio suo sufficienter dedu
ctum est Mcos Joannem Poeloski Thesaurarium
Rawiczien. olt Antonij et Gnosae Eve Niesułow
ska Conjugum Filium adq' Theressiam de Kozłow
skie primi olt Gnosi Carimiri Koskowski Secundi
ad praesens voti Invicem Conjuges ultra praescriptam
Complacionis et decreti Tribunalitij dedatis et
actu Eorum et Quidem primevae Complanationis In
ter Gnosum Martinum Scrubito Koskowski olt
Joannis Koskowski Filium suum et Gnosi
Stanislaj Koskowski Filij suj nne ab una
et Mcam Theressiam de Kozłowskie primi olt
Gnosi Carimiri Koskowski Secundi ad praesens
voti Ejusdem Mci Podoski Contem in assistentia Ma-
riti suj adq' Gnosos Josephum et Joannem
Koskowskie Cum olt Gnoso Carimiro Kosko
wski In primo Matrimonij Thoro procreatos
Filios a secunda adq' Gnosum Adamum Koskow
ski olt Valentini Koskowski Filium a Tertia
Partibus sub securitate Judiciorum Tribunaliciorum
die Trigesima prima Januarij anno 1767mo Inite
ab eadem per Gnosos Koskowskie Originali
ter Transactiones Cum olt Gnoso Carimiro
Koskowski Intuitu haereditatis sortium suarum
Inuentes per Recessum disruptae subscri
ptionibus non athorisatae pro Cujus Itaq' Elu
sione super Gnosis Koskowskie Complanae decre
ta poenalite Quingentorum Marcarum in Anno
sequenti per Eosdem Gnosos Koskowskie ut poto
Martinum et Stanislaum Koskowskie Tum
et Adamum Koskowski aditamentaliter ad prae
missam Complanationem Virtute Facti accessus
die Vigesima Augusti Anno 1768. Pe
tricoviae Circa Agnitionem Causae Manibus
proprijs Gnosorum Adami et Martini Koskow

skich

Korkowskich tum et amicor eorundem Gnorum
Korkowski Curam Juentium subscriptat in Ejus
Corroborationem premissæ Complanationis in
Judicijs Tribunalicijs Regni Petricoviæ feria
Sexta post Festum Sanctæ Agnetis Virginis
et Martiris Anno Dñi et Inter Partes easdem Re-
lati Decreti Resignationes sub eorum eorundem Acta
Primaria a Gnõ Martino Parente et Stanis-
lao Filio et Quoad a parente etiam nomi-
ne Gnorum Alberti et Rochi Korkowskich
Fratrum eorum Germanorum Virtute Appro-
bationis Pentil Corg ad Castra Juris Vladis-
viens Feria Quarta ante Festum Visitationis Sanctæ Joannis Ba-
ptistæ Anno 1768 Coram Actis Castrens Plocens Gnõ Gryden
pro Summa olim Gnõ Casimiri Kostkowski Novem millium
florenor Polonicalium per supra descriptum Decretum Tribuna-
litium agnita non prosequens Gnõ Josephus et Joannes
Kostkowie olim Gnõ Casimiri Kostkowski Filijs instan-
te Obligationum Complationis et Decreti Tribunalitijs a
per Hereditatem sortium in Bonis Kostkowo Bogusławy Ko-
stkowo Bronoszewice Kostkowo Drogany sed etiam et in Per-
sonas eorundem Matrum Podostkich Conjugum Matris et
Vitrici agnitionis talitergi prædictæ Gnorum Josephi
et Joannem Kostkowie olim Gnõ Casimiri Kostkowie
Filios tam in Summa supra scripta in quæstionem Hereditatem
supra scriptarum sortium ex quæsita directos ducatores
ab alienando quam in Hereditatis Translationibus non
nullis ad hæc cum ob eorum Parentis mitis contra
ctuata per Decretum Tribunalitium ad judicata
per Complanationem vero supra scriptam a Juri-
toribus agnita per procuratas Modernas Resigna-
tiones in Judicio, Gnorum vero Josephum et Joan-
nem Kostkowskie Majoribus binis prima quidem
Feria Quarta post Dominicam Ramis Palmar
Quidem Prolia videlicet Die Vigesima Secunda
Mensis Martij Anno 1769 Altera Feria Se-
cunda Pridie Festi Sanctæ Margarethæ Virginis
et Martyris Nempe Die Decima Mensis Ju-
lij Anno presenti utrisq; Coram Actis Castrens Plo-
cens factis Gnorum Josephum Kostkowski suo et aliorum
Conducor De nullitate supra scriptarum Resignationum quod
nullatum esse

In Personam ejusdem Gnõ Martini Kostkowski recognitam
alteram a Gnõ eo ad annos Kostkowski ob Valentini filio natorum
Sabbo in Crõ Nativitatis S. Joannis Baptistæ Anno 1768.

querulatum esse quo circa prospiciendo jure naturæ pro
videndo q integritati summæ Novem millium flo
renor Pold olim Gnosi Casimiri Iwstwski pro priæ
et in præmissas Hereditates sortium Iwstwwo Bo
guszky Iwstwwo Brunszewicz et Iwstwwo Troiany
expositis ad præscriptum tam supradictæ Complanationis
quam et Decreti Tribli superius de actu exarati præl
missas Resignationes in anno 1768 Coram actis Ca
stirensi Plocensi subsecutas quoad Personas Mcor Po
dostich Conjugum uti ex actu Data et accepto de ma
ribus Mcor Podostich Judicium pro incontrabilibus
declarat quo vero ad Personas Gnosor Josephi et Joan
nis Iwstwstich uti pro summa eor Parentis inter
cedens pro legitimis agnitis supradictis resignationi
bus eisdem Judicium per omnia standum advenit
Gnosos Josephum et Joannem Iwstwstich olim Gnosi Ca
simiri Iwstwski Filios indubitatos Hæredes præl
missarum sortium agnoscit siquidem vero præmissæ
sortes pro summa Parentali adquisitæ probantur
proinde eadem Successoribus fœmeli ex capite olim
Gnosi Casimiri Iwstwski præcedentibus ex dotalio
ni subiacendas Judicium declarat quantum vero spe
ctat summam Ducentor Tymforum Pold ex jure
obligatorio profectitiam et per Mcum Joannem Pdo
stki ex jure incompetenter quæsitu deportatam atten
ta quietatione feria Sexta post Dominicam Judi
ca Quadem scilicet Die Decima Quinta Mensis Mar
tij Anno 1769 Coram actis Castrens Plocens per Gnosum
Josephum Iwstwski olim Petri filium in rem M Joannis
Podostki Thesaurarij Racziens de prædicta summa
recognita Summam eandem Ducentor Tymforum
uti ejsdem M Podostki propriam jure mento M
Podostki Competere servire Judicium deteminat
Jus vero attinet ejusdem Cum quietatione de
Juramento mariæ Judicio Tributalitio adjudicatis
Coram actis Castrens Petricovien Sabatho post Festum
Purificationis Gloriosissimæ Virginis Mariæ 1769
a Gnoso Simone Zabrawski Thesaurario Tribu
nalis Regni in Personam M Podostki Conjugum
recognitam siquidem præfatæ Mariæ ex dicta
Principali Gnosos Iwstwski pro meritæ esse probantur
decessitq ad complanationem anni 1768 in Pacis

cationem

Pacificationem et conquisitionem Hereditatis praeteritorum pure conversis deducentur perinde[q] pro summa ob Quos Casimiri Rostwski praedicta Lecnio Procurata esse constat Deo Judicium Capata praemissa Cessione in acquisita Hereditate a Quosto Martino Rostwski et Adamo Alberto Rochy in data supra[ta]ra assignationes Anni 1768 locatam habere vult et Designat in ordine vero de occupationis praemissae sortium ad praedictorum Caplaneas et Decem per Quosos Josephum et Joannem Rostwski ob Quosi Casimi Rostwski filios Praefatarum sortium in Borni Rostwo Begnady Trzieny et Borowo Dewiel pro Heredibus assignatos necessariam esse Condescensionem Quosorum Dominorum Tutorum Placens in fundum praedictorum Borowo Captato tempore in Anno praesenti incidenti Facta in tempestiva avisatione Convocandorum advenit, quod Judicium Camerariale unius ubi duo absentia non obstante Condescendurum ante omnia decreto praemissae ad praedictum Complanationis Decimi Publicitum et redigi gratiosum de occupari faciet delinquentis Damnificatis in juris Desolatione sive reparationem inquiret in vestigabit in quisitionem expediet documenta et ejusdem praestatis factionem omni modum avi et aquo competierit Praestandam demandabit Partesq[ue] finaliter nihil intactum et irresolutum relinquendo pro exigentia legis justicii Terminos et Documentorum finaliter decidet diffinitive judicabit ac modo derabitur cuius Decisivi Partes Parere et aquiescere ac judicatum pati sub Pena Banitionis super praemittente Contraveniente Publicanda debebunt ac tenebunt huita Pena septem marcarum Polonicalium pro parti per Partem Compensanda judicio suo totidem in Gotanti solvenda Judicium vero Successores Quosi Casimiri Rostwski nunnulli in minorennitate aliqui nunc primum Competentiae Annos adeuntes assignationem Tutorum delinea Paterna ab judicio sub expressum et affectant judicium itaq[ue] eorum affectationi annuendo M. Antonium Wodzicki et Quosum Joannem Baptistam Rostwski de utraq[ue] linea pro Tutoribus ejusdem Succumbus ob Quosi Casimiri Rostwski assignat et determinat eosdemq[ue] Successores aequos decretum praemissi pro Termino Condicto ad citandi Cor parere et judicatum pati sub Rigore quo supra tenebunt

Vice notarium Castrens Plocens.

tenebuntur Decreti praesentis Vigore in Continenti M.R.G.P. Laurentius Synoracki de Szasty autenticus et juratus palam recognovit quia ipse Citationes literales sigillitatas pro judicijs Praesentibus servientes Editas contra praefatos Citatos et quidem contra M. Podoskie Conjuges ad Bona Noskowo Boguszedy Feria secunda ante Festum nativitatis Beatissimae Virginis Mariae Contra verò Gnosos Josephum et Joannem Noskoskie ad Bona eadem Noskowo Boguszedy sortemq. ibidem Sit tam Haereditatis Feria secunda in Vigilia Festi Sancti Matthaei Apostoli utrasq. Anno praesenti detulit et exportavit posuit reliquit et de positione notificavit de quo praesentis idem Mtis fecit relationem.

Banitus Mscus Antonius Rosiszewski Ensiferida Cochanoviensis per Instigatorem Judicij Praesen.

Banitus Gnosus Brochocki per G.G. Starczewskie

In termino hodierno ex attitatione Litett. Terrestri Plocensi tenoris ejusmodi Stanislaus Augustus Dei Gratia Rex Poloniae Magnus Dux Lituaniae etc: Vobis Gnosis Valentino Brochocki Sortium Bonorum Brochocinko haeredi tum Josepho Ludovico atq. Annae ultimi Nuptus Ott. Nobilis Satkowski Swięcickim Ott. Gnosorum Constantini Swięcicki et Mariannae Grabianka Conjugum ante actis Eorum Bonorum Brochocinko obligatorijs Possessoribus Filijs et Filiae de Personis Bonisq. Vestris Generaliter Mandamus ut in Dominis Commissionibus Terrestribus Plocensibus Feria Secunda prius proximius vel ab hinc in Plocko Celebrandis pltter ac peremptoriae Comparatis ad Instantiam Gnosorum Tracisci et Antonij et Catharinae Gnosi Adami Chawłowski Comitis Fratrum et Sororis inter se Germanorum Starczewskich Actis qui vos et Quidem a Sua indigentes Cum Eadem de Jure requisita inherendo Documentis Causam Praesen. Suffragantibus Citt. Suae potius pt. Trans

lapsum

lapsum Terminum loco per agende executionis ad pa-
ratam Condemnationem paratamq. totum et in-
tegrum processum adeatant idq. Audiendum
et Audiendum Vos seu quem Vestri onus Solutio-
nis Magis afficit ad Solutionem Summae Tre-
centorum Tyn. ex Summa Originali ~~quadrigentorum~~
Quadrigentorum Quadraginta Tyn. Ott. Gro Petro
Szawłowski, inscripto provenienti Decreto Condescen-
sionali in Fondo Bonorum Węgrzinowo in Sorte Ott.
supraseri Gnosi Petri Szawłowski haeditto inter
Creditores ad Substantiam ejus Concurrentes prolato
et ad acta Crenz Vissogrodien. per obtatam porrecto
Ott. Gsis Casimiro Starczewski et Mariannae Cieszew-
ska Coniugibus actis Parentibus adjudicato et Judi-
cato in Bonis Brochocinko in Summa Memo-
rato Ott. Gsi Petri Szawłowski per supra Memorat.
Ott. vestri Gsos Swięcickie Parentes Ipso debito
~~[illegible]~~ Indigitato Sententia Judicij nostri
Stringi Solutionem Praemissae Summae assi-
gnari aut in Casu non solutionis Con-
descensionem Subalternam ob non effectu-
atam Primam ad Bona Brochcinko assigna-
ri Poenas in Sublationem Condemnationis de-
cerni ac id quod Juris et Justitiae erit Statui
et Sententiari Sitis pariturus et Responsuri
Datum in Plocko Feria Secunda in Vigilia Festi
Sancti Bartholomaei Apostoli proxima Anno
Domini 1773. in diem hodiernam Recte Cadente
et deveniente Partibus Ipsis et Quidem Gsis
Francisco Antonio et Catharina Gsi Adami
Conte Starczewskie actoribus per Gsum Antonium
Starczewski Suo et Fratris natu Minoris ac
Sororis Suorum nne Pter et Gsum Valentinum
Brochocki Citt. per Gsum Paulum Zołłowski
Inscriptum Plentem Fanae Woniam Gsi
Szawłowski

Josephus

Josephus Ludovicus Swięcicky ~~adj~~ ex Successores Olt Jsel Annae
de Swięcickie Cum Olt Jnozo Szatkowski pro
creati Olt per Psen in Trno disparet et se Con
demnare permittunt pro indepars actorea
Coram Judicio Psen pltes Comparen et Terminum
Eundem hodiernum per totum Judiciorum modernorum
Tractu Legitime attentans memoratum Cit Psen
in Trno disparen ad Jus Juridice per Mtem Rnum
Jnatem Providum Laurentium Synoradzki de Szasty
authen et Juratum Tribus et Ultra Juris Formam
Vicibus Quatuor clamat et vocatos non tamen
Comparentes In Ratione Summae Trecentorum Tyn
~~Olt Jno~~ Exoriginali Summa Quadrigentorum Qua
dragenta Tyn Olt Jno Petro Szawłoski Jnscrip
proveniente Condti Decro ad Judicatum Una Cum
provisionibus provenien Non Solutionis alias
processu Jurius edisserente In lucro Ulterioris
Fortis Jinalis faciendae Executionis alias in toto
seu pro toto Lucro negotij sui principalis ad
mittente Judicio Psen Judiciater ac officiose Con
demnavit De Condemnatq Psen Ulterioraq
Suj per Jdm hocce ea In Causa fieri et exequi
postulavit et Jdm Psen Juri Commoni posti
lationiq Partis actoreae Uti Licite Annuendo in
vim Ejusd Lucri Legitime hac in Causa obten
ti poenam Bnis Decrevit Psenq decernit et ad
Publicandam Bnis Poenam Supraseriam Mtem Sy
noradzki Judicialem addidit et deputavit Cui
Mtis Satisfaciendo de Putationi Suae a Judicio
Psen habite memoratam Bnis poenam ac
Jpsorum Cit ejusdem Juri Commoni Cit ~~et~~ Contrarios
et rebelles hic in atrio Stubae Judicialis ac In
alijs Locis publicationis Solitis Psen plurimis
Varie Conditionis et Sexus hominibus ad Ju
dicia moderna Forumq Publicum Congregati
alta Sua Pconica et Sonorosa voce proclama

vit

vit Publicavit et ad noticiam Omnium pro tunc Existen
tium Judiciarum edidit de quo Exed Ille Mis elo
e publicationis Solita Causam ad Jus rediges
fecit Relatis nem pt quam Publicatis ut Prmi
tur est Banes pelnam Judicium Exed pro Judicium
do Just prescriptum Ejus Communis executione Cau
sam hanc Cum Acto ejus effectu ac Partibus
Ipsis ad Mum Loci Capitaneum Seu Mos Loco
rum Capitaneos Sub Cujus vel Quor Jurisdictione
Ejsti alti Cum Bonis Suis debeant et residant
remisit remittq; Exed Jncontinenti Mis Dns
Gnalis providus Laurentius Lyncowski de Sza
ty Authenticus et Juratus Pallam Rvdi Quia
Ipse Absentia nem Liberali Legitti pro Judicijs Exed
Servientem Edictam Contra Ejsti alti ad Bo
na Brochocinio Juste Datam Citationis pro ci
tand Anno Exed Detulit exportavit pronunt relq
jur et Dyrectis de notis fecit de quo Exed Ejd
Mis Jent relationem

Banitus Gnosus Zawidzki et alij per S.G. Olszewskie.

In Termino hodierno ex Decto Condti Jm Plocens
in Fundo Bonor Szeligi major Sorteq Alti Gnosi Mathie
Olszewski Hereditaria Feria Sexta pt Jm Sancti Mathei
Apli et Evangelistæ Scilicet die Vigesimâ Quartâ mensis
Septembris anno presenti per Judm Terre Plocens Nota
riatus expedit ad actaq Crene Plocens Feriâ Secundâ
Ipso die Festi Sancti Francisci Confessoris Scilicet die
Quarta mensis Octobris, anno Exo per Oblatam Porrecti
quo mediante remissio Inter Partes Exas pro resolutione Hæ
reditatis Bonor Septimo Pacient, ac Recessus Gnosor Olsze
wskich à Substantia Paternali ad Plenum Judm est Jn
juncta ad Decta Exa, in diem hodiernam Recte Cadentem et
devenient Partibus Ipsis et quia Gnis Mathæo Raymundo
et Catharina Mis Jacobi Wolmerski Comitibus Olszewskie Alti per
Eum Gnum Matheum Olszewsky Suo et alior Alti nem Plis
Et quoniam Gnosi Alexander Zawidzki et Succores Alti Gnosi
Fratres GG. Mathæus Raymundus et Catharina N. Jacobi Wolmerski Comitis
Olszewskie abuna, et Gnos Franciscum Andream et Joannem Fratres inferos
Germanos alti Antonium Patruum Olszewskie à Secunda tuis G. Alexandri Zawidzki

Gnosa Cristina Kwasiemborska, cum Ede Gnoso Jawidzki Procreati Presens in Trino disparent et se Condemnare Permittat Proinde Prefata Pars actorea per totum judicior moderni Tractum Ltme attentas memorato Citto presens in Trino disparens ad Jus Juridice per Mlem Pmi Gratem Providum Laurentium Synoracki de Szasty Authum et Juratum Tribus et Ultra Juris Formam vicibus Quatuor Clamati et vocato non tanen Comparens Ane Cassationis Transactionum Bonor Peptdvo Fauens In Lucro Ulteriori fortis finalis faciendo executionis alias Intoto Seu pro toto Lucro negotij Sui Principalis admittente Judicio presens Judlter ac officiose Condemnavit Condemnat Presens Ulteriora q Sibi per Judm hoc ce ca in Causa fien et exequi Postulavit, et Judm Presens Juri Communi Postulationiq Partis actorea uti licite Annuendo, in vim eiusd Lucri Ltme hac in Causa obtenti Cane Bnis Leonard decrevit presens q decernit et ad Publicand eand Bnis Leonard Suprascrum Mlem Synoracki Judlem Addidit et deputavit Qui Mlis Satisfaciens Deputaoni Sue à Judicio presens Prefato memorato Bnis Leonard ac Ipsos met Citto esse Banitos Juri Communi Contranios et Rebelles hic in alio Subre Judlis ac in aliis locis Publicationi Solitis Presens Plurima Nobilitate ad Judicia moderna Tonind q publicum Congregata alta Sua Pronica et Sonorosa Voce pronuncavit, Publicavit et ad notitiam Omnium protunc Presens indubiam Deduxit de quo presens Ja Mlis è Loco Publicationi Solito Suum ad Judm Redierus fecit Relationem, pt quam Publicatto ut premissum est Bnis Leonard Judm Presens profaciendo Justa prescrum Juris Communis executionem Causam presens cumtoto ejus effectu ac Partibus Ipsis ad M. Locum Capitaneum Seu Mus Locor Capitaneos Sub Cuius vel quor Sue Jurisdictione prefati Citti cum Bonis Suis Subsunt et residunt remisit remittitq presens Pter Comparens et Primo cuius nodiernum.

Banitus Mus Paprocki per MM. Kuczkowskie.

In Trino Hodierno ex adiatione ad Ultericres Im Florens Cuius tenor Sequitur talis Stanislaus Augustus Dei Gratia Rex Polonia Magnus Dux Lithuaniq etc: Tibi pno Petro Paprocki Venatori Terre Dobrinens Bonor exeptno Obligatorio Possessori de Persona Bonis q tuis quib Ambus

Mandamus

mandamus ut Coram nobis Judicio nostro Trn Plocens abhinc
in Plocko Justa Suam Cassidentiam alternata Celebrand Sitos
ac peremptorie Comparear ad Instantiam Mcor Stanislay Andrea
Dmi nris Zuczkowski Judicis Cmis Bobrownicens Terre Dobrinens
et Petronelle Orlowska Judicem Coniugum Aub qui Se ad Laraß
decrum nro in Judicio in Bilsko in Trnis communibus Imbus
Plocens Districtuum Plocens simul et Bilscens Fra Secunda pt
Dm Rogationum proxa Scilicet die 17 Mensis May una Cum Con
tinuatione Anteriorß Causar Anno presens Inter de Meos Aub
ab Una ette Meum Citt parte ab altera Prolatß paratß Condemna
tionem in Cro Plocens Feria Secunda in Vigilia Festi Sanctor
Petri et Pauli Apostolor Anno Jtu presens ex Ptis huior Aub Super
te Obtenta et Publicata Aditant, Jdq; advidens et audiens Sead
Satisfactionem Eius Decto Jnhuricte extraditionis Subdite An
illa de Bonis Szczytno Obligatorie Posessioni tue Subiect
mente Eiusq; Decti cum Jnventarijs in recompensam produa
Francisca Muchowna de Bonis Cmis ne Subdita Rdi Anto
nio Jeffel Civillatori de Eiusq; Bonis Szczytno nupta Jnstan
tanean cum bonificatone Carentie Laborum Stringi et agigi
in Sublationem vero Condemnatnis Super te in Trno Satisfacto
rio Obtenta et Publicata penam Decem rne vero Contravento
nis Eius Decto penis Secularibus temulctari Cateraq; pro Causa
presens exigentia Cone te Statuj decrni et Sententiari Prases
Trno Sis Panturus et Judlter ad Premissa Responsuus Dabi
in Plocko Fra Secunda in Vigilia Festi Sancti Mathej Apli
die Scilicet Vigesima Mensis Xbris Anno Dni 1773 in diem
hodiernam recte Cadens et Devenien Partibus Hpsis et quiq; Mis
Stanislao Andrea Dmi nris Zuczkowski Judicis Cmis Bobrownicen
Terre Dobrinens et Petronella Orlowska Judicem Coniugibus Aub per
Eum Paulum Zottowski Juratum Scribam Plocens et quoniam Mus Petrus
Laprocki Venator Terre Dobrinens Citatus presens in Trno dispa
ret et se Condemnare Permitt, Proinde Prefata Pars Actorea
Coram Judicio presens Comparens et Jmum Cum hodiernum
per totum Judicior moderntr tractum Ptne attentans memorati
Citti ad Jus Juridice per Mcum Dnm Gnalem Providum Lau
rentium Sprowadzki de Szczuty Authum et Juratum tribus
et Ultra Juris formam vicibus quatenus Clamati et Vo
cati nontamen Comparentem in Causa Extraditionis Subdite

Una

Una Cum Carentia Laboris ab Ea proveniens ac rebus Ejusq Proprijs
tum rne Contraventionis decro alias intoto seu pro toto Lucro negotij
sui Principalis Admittente Judicio presens Judlis ac Officiose Con-
demnavit, Condemnatq Presens Ulteriorq Sibi per Judm hocce ea
Jn Causa fuit et relegui Postulavit, et Jdm Presens Jur. Commu:
in Postulavit Ulr Laude Annuendo in trin Civis q Lucri Actis
hac in Causa Obtenti memorati Dnis Lanam Decretis Presens
decernit et ad Publicanq Bona Dnis Lanam Superascium Mod
Syndicatu Judlem Adelidit et deputavit, dni Mis Sabbatariis
Deputationi Sue a Judicio presens habite memorati Dnis Lanam
Ipsum met Citd esse Praesitum Jure Communi Contrarium et Re
bellem hic in Atrio Aule Judlis ac in alijs Locis Publicanis
Solitis presens Plurima Nobilitate ad Judicia moderna Jonum
Publicum Congregata alta Sua Praconica et Sonora voce
Proclamavit, Publicavit, et ad notitiam Omnium protunc presen
in dubiam Declarit, de quo presens Jus Mis è Loco Publicanis
Suum ad Jdm rediens Fecit Relationem post quam Publicatam
ut premittitur est Dnis Lanam Judex presens pro Tribunali Jus
ta Presidium Juris Communis Executione Causam hanc cum
toto Ejus effectu ac Partibus Ipsis ad M. Loci Capitanei
Seu Mis Locor Capitaneor Sub Cujus vel quor Juris dictione
Prefatus Citatus cum Bonis Suis Subest et Residet remisit
Remittitq presens Jn Continenti M.R.G Providus Laurentius Sy
nowadzki de Szastky Auctus et Juratus Latam Rite Sua Ipse
Citationem Literalem Sigillat pro Judicijs presens Servire Edict
Cone prefat Citd ad Bona Realiora Justa Datam in Citatione
positam Anno presens Detulit, Exportavit, Posuit, Reliquit,
et de positione notificavit, de quo presens Jus Mis Fecit Relatum

---

Baritus G. Rosciszewski per Rndm Dnm Gielewski

In Causa et Actione Judiciaria Inpetrata Inter Prten Rdm Dnm
Paulum Dzięgielewski Prepositum Bonistavien Citd ab una
et Spum Nicolaum Rosciszewski Jnscriptionis Actis de
mandatum Actor Actis Actis Jnscriptionis Jnscriptionis Jnscription

Justus in ac Obloquens in diem hodiernam recte Cadens et delve
veniens Partibus Ipsis et quia Pti Adm Rndo Paulo Dzięgielewski
ustis Praeposito Dominis Fabriens Acto per Eum Matriam Mazovi
elu Juscum Clenter et Quoniam Jus Nicolaus Rudzieszewski Citt
Presens in Trnis dispare et se condemnare permittit, Proinde Pa
fata Pars actorea Coram Judicio presens Comparens et Trnam
Curiam hodiernum per totum Judicior moderner traetum Dme
attentans memorat Citt ad Jus Jurisdicia per MRG Providum
Laurentium Synoradzki de Szasty Authum et Juratum tribu
et ultra Juris formam vicibus Quatuor Clamat nontamen
Competens in Lucro Solutionis Census à Summa Quingentor
Flor Pol Cecla Dominis Fabriens Serviens retenti alias in toto de ipso
toto Lucro negotij sui Principalis Admittente Judicio presens
Judex ac Officiose condemnavit Condemnatq presens Ultenotaq
sibi per Jdm hoc ea in Causa fieri et ea equi postulavit et Jdm
Presens Juri Comuni Postulationiq Pti actorea Ubi licite annu
endo Jn trim Ejusq Lucri Dme hac in Causa Obtenti Lanam
Dnis decrevit Presensq Decernit et ad Publicanq Lanq Dnis
Lanam Jupraserum Illem Synoradzki Judicem Addidit et deputa
vit Qui Mlis Satisfaciens deputationi Suae a Judicio presens ha
bita Memorat Dnis Lanam ac Jpsmet Citt esse Davidem Juri
Communi Contrarium et rebellem hic in Atrio Stuba Justis ac
in aliis Locis Publicaom Solitis presens plurima Nobilitate ad
Judicia moderna Forumq Publicum Congregata alta Sua praconica
et Sonorosa Voce proclamavit Publicavit et ad notitiam Omnium
pro tunc presens indubiam deduxit, de quo presens Jus Mlis è loco
Publicationis Suum ad Jdm rediens fecit Relationem pt qua Publicat
fuit Parisium est Dnis Lanam Jdm presens pro faciens Juste
praetium Juris Communis executione Causam hanc Citato
to eius effectu ac Pribus Ipsis ad M. Loci Capitaneum seu
Medo Locor Capitaneos Sub Cujus vel quor Jurisdictione pre
fatt Citt cum Bonis Suis Siebest et Residet Remisit, Remittit,
presens Jn Continenti MRG Providus Laurentius Synoradzki de Szt
sty Authus et Juratus Palam Loci Quia Ipse Citatus Liberat
Sigillo pro Judicijs presens servien edita Cere prefatt Citt ad Be
na Muzelwo Murata Fra Secundu in Vigilia Festi S. Mathej
Apli Anno presens detulit, exportavit, posuit reliquit, et depo:
sitione notificavit de quo presens Jus Mlis fecit Relationem.

Dantur fideles Judex Presens per Rndum Dzięgielewski

Jn Causa et Actione Judiciaria Instantia Inter Pte Adm Rndm Paulo

Dzięgielewski

Diecgielewski Praepositum Bonistaviens auth ab Una, et Perfidos et Infidelem Seniores totiusq Synagogae Plocens et Eana Synagogam Inhærendo Inscriptionis ac Transfusionis Authentum manu facti Rve faciend ad Judm Præsens parte ab altera Citti Jdq ad videndum et audiend Ipsis ob Solutionem Provisionum a Summa Mille Tyne pertotam Ipsi Synagogam ob Pili Rndmo Jacobo Nepomucenio Cancellario Cathli Plocens Canco Vladislaviens authe expendend Provisionem Inscripta et per Eunm Eccle Parochialis Bonistaviens transfusa ad mentem Originalis Inscriptionis Sententia Judicij præsentis Summ Solutionem q instantaneam demandari, Litis Expensas refundi ac Si quod Juris et Justitiæ esset Statui et Sententiari præsentq alias Citatione Cau præmissa fusius in se Obloquiens in diem hodiernum Recte Adens et devenient Partibus Ipsis et quibus Pili Rndo Paulo Diegielewski Præposito Bonistaviens auth per Eum Mathiam Majewski Juscionem Plentem Et quoniam Perfidi et Infideles Judæi Seniores ac Tota Synagoga Plocens Præsens in Nno Disparent Et Se condemnare permittunt, Proinde prefata Pars actorea Coram Judicio præsens Comparens et Innuens Eunm hodiernum per totum Judicium moderne tractum Etne attentans memorat Citti ad Jus Juridicum per M.R.G. Providum Laurentium Lyszkiewicz de Szasty Authum et Juratum tribus et Ultra Juris formam vicibus Quatuor Clamat et Vocat nontamen Comparens in Lucro Solutionis Provisionum a Summa Mille Tyne Eccle Bonistaviens Inscripta proveniens alias intotum seu pro Lato Lucro negotij sui Principalis Admittens Judicis præsens Justitiæ ac Officio Condemnavit, Condemnatq præsens Ultenus q Ipsi per Dnm Vicecam ea in Causa fieri et exequi Postulavit et Judex præsens Juri Communi Postulanti q Ipsis actoreæ utilitate Annuendo in rem Suam Lucri Litis hac in Causa Obtenti Pœnam Bnis Decrevit, præsens q Decernit et ad Publicanos Earum Bnm Pœnam Supprascrum Illem Synagogalem Judicem addixit et deputavit, Qui Ipsis Satisfaciens deputationi Suæ a Judice præsens habite memoratæ Bnis Pœnam ac Ipsi met Citti Respective Nec non Juri Communi Contrarios et Rebelles hicim atq Stubæ Judaicis ac in alijs locis Publicationi Solitis presens plurima Celebritate ad Judicia moderna Totumq Publicum Congregata alta Sua præconia et Sonorosa voce proclamavit, Publicavit, et ad notitiam Omnium pro tunc presens in dubium Devenit de quo præsens Jdex Ipsis Ipsis eloco Publicationis Suæ ad Præsidium

Fecit

fecit Relationem Post quam Publicatam ut promissum est Bris
Lenam Jdm presens pro faciend Justa proserum Juris Communis
executione Causam hanc Cum toto cius effectu de Partibus Jpsd ad
Mi Loci Capitaneum Seu MM Locor Deputeos Sub Cujus velquor
Jurisdictione prefatd Albi cum Bonis Seu Mercimonijs suis
Subsunt et residunt remisit remittitq presens Jn Cor hirenti M
RG Providus Laurentius Syndicus de Szastj Authus et Juratus
Palam Rite Lecta Ipse Citatd Literad Sigillo pro Judicijs presens
Serviend Edidit Coram prefatd Alti ad Praemeditam Judaicam in Ex
pido Plock Sita Tria Secundd in Vigilia Festi S Matthej Apli
Anno presenti detulit Exportavit, Posuit, Reliquit et de pontibus
ne notificavit de quo praem Jps Mtus fecit Relationem

Danitus G Jaroszewski per Mcam Ciszewski

Jn Trno hodierno ex adcitatione Literad Trii Plocens Cujus tenor Sequit
Dalis Stanislaus Augustus Dei Gratia Rex Polonie etc Tibi Jno Norber
to Jaroszewski de Persona Dominq tuis gllr omnibus mandamus ut in
Trnis Communibus Tribus Plocens Decima Secunda Primo et Proximus Ab
hinc in Plocko Celebrand Pltes ac Peremptorie Compareas ad Instantiam
am Mri Petri Ciszewski Veuillifen Chalicien Actr Qui Te Inhaerendo
documentis Causam presens Juspatronatus Citat seu potius Loco peragen
da executionis ad parat dilationem Munimentor paratq Decem Para
tasq Condemnationes ac quevis Trnos et Juris gradus adcitat Tibi ad
videnq et Audiend Te ad persolutionem Summae Quindecem Aurcor
Hungaricad Decro Trii Plocens adjudicatd et Juramento evicta Una
cum Pena Lucta Trium Marcar Polon Sententia Judicij nostri Stringi
Penas in Sublationem Condemnationum et Prae Contraventionis Decro
Jniungi Litis Expensas refundi ac Jd quod Juris erit decerni et Senten
tiari Sis Itaq Trno Advenien Paritura et Respensurus Datum
Plocko Tria 2da p Trn Natlis J V Maria prosa Anno Dni 1773
Jndiem hodiernam recte Cadenq et devenienq Partibus Ipsis etquiq Meo
Petro Ciszewski Veuillifenq Terre Chalicienq Actr per Gstum Matheum
um Krzyzkowski Et quoniam Pus Norbertus Jaroszewski Citatus prae
senq in Trno dispatei et se Condemnare Permittit Quamde Citata
Pars Actorea Coram Judicio presenq Comparens et Trnum Cursum
hodiernum per totum Judicior moderno tractum Lrae attentans
memorad Actr ad Jus Jurdice per MR Providum Laurentium Syndi
cum de Szastj Authum et Juratum Tribus et Ultra Juris forma
vicibus Quatuor Clamad et Vocad nontamen Comparenq Prae nd

Solvendis

Solucionis Summa Quindecem Aureor Hungaricalr una cum Lana
Luita Trium Marcar Polone in Lucro Ulterioris sortis finalis ac Judi-
catie faciend executionis Alias Intoto Seu pro tolo Lucro negotij sui
Principalis Admittend Judicio presend Judlter ac officiose Con de
mnavit Condemnatq presend Ulteriorq Sibi per Dnm horie eam
Causa fieri et exeqli Postulavit et Dnm Presens Jurn Communis Ci-
vilis Statuq Ptis Autorea Ut Ligte annuendo In vim eius eq Lucri
Lite hast in Causa Obtenti Lanam Dnis Decrevit, presertim De
crevit, et ad Publicand Eand Dnis Lanam Suprascriptum Mlcr
Synoralii Judlem adelidit et deputavit Qui Mlis Satisfaciendo
Deputaoni Sue à Judicio presend habita memorat Dnis Land
ac Ipsum met Cllm esse Banit Jurn Communi Contrarium et Re
bellem hic in atrio Stubæ Judlis aule in Alijs Locis Publicaoni
Solitis presend Plurima Nobilitate ad Judicia moderna Do-
rumq Publicum Congregata Alta sua Preconica et Sonorosa
Voce proclamavit, Publicavit et ad notitiam Omnium prohoc
presend indubiam deduxit, de quo presend Idem Mlis eloco
Publicaonis Suem ad Dnm redeundo fecit Relaonem, Post quam
Publicatam ut Premissum est Dnis Lanam Dnm presens
profatend Juxta prascriptum Juris Communis executione Cau
Causam hanc cum Toto ejus effectu ac Ptibus Spes ad Mcdos
Capitaneum seu MM. Dnos Capitaneos Sub Cujus vel quor
Juris dictione profatus Cllis cum Dnis suis Sub est et resid et
remisit remittitq Presend In Continend MR Providus Laurent
tius Synoralii de Szasty Authus et Jurat Palam Quit Quia
Ipse ad citaonem Lis Sigis pro Judicij presend Servient Gall
Cone Profat Cllis ad Bona Mlia Cumq Illius Ibiq existens
Juxta Datum in ad citaone Expressam anno presend Retulit Re-
portavit, Posuit, reliquit, et de positione notificavit, de quo presend
Jus Mlis fecit Relationem

Banitus L. Milecki per Ires Postlectio.

In Termino Vdierno. ex Decreto Bird Ca-
pitaneali Placed. Remissionis Causa ad Ju-
dicium Presens Trst Placed obstante
Remissoria tão ne Cras in Causis Bird Capitt
Placid Tenia 2da in Vigilia Festi Sancti
Petri

Petri et Pauli Apostolorum Anno Currenti pro
xime praeterita de Nullitate et Invalidita
te Intercisae Nuptialis inter olim Gnos. Mar
tinum Milecki et Mariannem de Rudo
wskie Conjuges ab Una et Gnum Andream
Podlecki Modernum Actt parte ab Alte
ra Initae, factae prolato quo mediante Cau
sa praesens ad Judicium praesens Fore Plo
cend proprij Districtus pro finali dis
judicatione est remissa Terminusq. Par
tibus Inibili Contentus est Conservantes
et hoc in Causa et Actione Judiciaria
Infrascripta inter Gnos Andream et Agne
them de Miteckie Podleckie Alias In
vicem Conjuges et quidem Contem in
ipsa Maritus sui Actt ab una et Gnum
Franciscum Milecki olim Gnorum Mar
tini et Mariannae Mileckich Conjugum
Filium Adhaerendo Documentis Causam
praesentem Suffragand ad Judicium Officij prae
sent Parte a Ob Altera Citatis ad videndum et
audiendum Ipsi ad Instantaneam Extractio
nem Scripta pro Bobus a Parente Contis
Actt super Summam Ducentorum Tynd in Vim
Dotis Acceptis Ipsi Citatis cum Actt in tan
to pretio in quanto taxavit vendere non
possibilibus retro restitutis dati Strigi.
Summamq. totaliter Sexcentorum Tynd ex
majori Summa Mille Florenorum Polonicalium
Intercisa Nuptiali Inscripta restand una
cum Provisione a Data Intercisae Nupti
alis exolvendae declarari ratione vero ad
multas Amicorum requisitiones nolle per so
lutionis Scriptaq. restitutionis ac Provisio
nis Pensitationis Poenis mulctari Damna
Litisq. Expensas Compensari. Alias Decreto Eod
praemissa fuscias in se Obloquend in Diem

hodiernum

Lodiernum recte cadend et deveniend Parti-
bus Ipsi et quia Gnis Andrea Podlecki et Agne-
the de Mitecki Invicem Conjugibus Actt
per Gnum Paulum Zołtowski Inscriptum
Plenipotentem et quoniam Gnus Fran-
ciscus Mitecki citatus Pend in Termino dis-
peret et se condemnare permittit Pro-
inde praefata Pars Actorea Coram Ju-
dicio praesend pltes Comparens et Terminum
Eanae Lodiernum per totum Judicior
modernior tractum Stme attentans me-
morat citatt ad Jus Juridicae per Mnlem
Pni Gnalem Providum Laurentium Szyno-
radzki de Szesty Authend et Juratum
tribus et Ultra Juris formam vicibus qua-
tuor Clamatum et vocatum et vocati-
nem Comparend ratione Solutionis Summae
cum Provisione Provenien ac restitutionis
scripti alias in toto Seu pro toto Lucro
Negotij Sui Principalis admittente Judi-
cio Pend Judliter ac Officiose Condemnavit
Condemnetq Pend
~~Conde~~ Alteriorq sibi per Judm hocce Ea
in Causa fieri et Exequi postulavit et Judi-
cium Pens Juri Communi Postulationiq
Partis Actoreae Utilicete annuendo in Vim
Ejusd Lucri Stme hac in Causa Obtenti Pe-
nam Banitionis Decrevit praesendq decer-
nit et ad publicanae Eanae Banitionis
Poenam Suprascriptum Mnlem Synoradzki
Judlem addidit et deputavit qui Mnlis
satisfaciendo Deputationi suae a Judicio
Pend habitae memoratt Banitionis Poenam
modo Pmisso obtentam ac Ipsmet Gnum
Franciscum Mitecki citatum Pend in Termino
desperend

disparend esse Banitum Juri Communi
Contrarium et Rebellem hic in atrio stu
bae Judicialis ac in aliis locis publica
tioni solitis praesens plurime nobilitate ad
Judicia modernorumque publicum Con
gregata alta sua praeconica et sonorosa
voce proclamavit publicavit et ad noti
tiam Omnium pertinere praesens in dubium
deduxit de quo praesens Jd Malisola
co publicationis suum ad Judicium
rediens fecit Relationem post quam
Publicatam ut praemissum est Banitio
nis Poenam Judicium praesens Tmre Pla
cend pro faciend juxta praescriptum Juris
Communis Executio Causam hanc cum
toto Ejus Effectu ac Partibus Jpsilitrisque
ad Mfcum loci Capitaneum seu Mfcos
locos Capitaneos sub cujus vel quorum Ju
risdictione praefatus Citatus Jurisdictus cum
Bonis suis Sabost et residet remisit
remittitque praesens.

Banitus G. Zieleniewski per Gsum Maliszewski.

In Causa et actione Judiciaria Infrascriptum Inter Gsos Albertum
Maliszewski et Agnethem de Cieszewskie primi ott Gnosi Joannis
Mysienski ad praesens voti Secundi Invicem Coniuges Act ab
Una et Gsum Adamum Zieleniewski ad Jdm Praesens parte ab
altera Citt seu potius ad Incidentiam Causae Inter se act
ab Una et Mcum Bartholomaeum Maiowiecki Tribunum
Zawskrzene et Gsos Przedpetskie Rudowskie Coniuges tum Bo
gumilam de Stegnickie ott Gnosi Gutkowski Contem pte ab
altera in Judicio praesene vertene, adcitt Pro eo Quatenus Jps Lscum
Valentinum Stegnicki Sub immutato nomine Albertum Cum
Subdita Jps in Bonis Plonna nuptum et Subditatum exer
cene ott Ingenui Antonij Stegnicki Filium cum Gsa Helena
Cieszewska primo Eiusce ott Ingenui Stegnicki ex post voto Secundo

Gnosi

Gnosi Mathiae Zawidzki Conte procreatum ~~nostro~~ Coram Judicio
praesenę Statuat Quare Citatur ad videnę et Audienę atten:
tanęq Jps ad Statuitionem Suprafati Lsi Stegnicki Gsae Bogu:
milae de Stegnickie Gutkowska fratris Germani ad Incidentiam
Causae et Actoratuum Inter se Actt ab Una et Maum Mazo:
wiecki ac Gsos Przedpelskie et Rudowskie Coniuges ac Gutko:
wska Intuitu Successionis post Ott Gsum Antonium Cieszc:
wski BC Plocenę Sterilem ac Cassationis Transactionum ali:
arq Invenienę parte ab altera vertenę omnino necessarij sen
tentia Judicij praesenę Stringi quem Statutum de progenie
eius examinanę Censeri ac Jd quod Juris erit, decidi, alias
Cittone Eaę praemissa fusius in se Obloquenę in diem ho:
diernam recte cadenę et devenienę Partibus Jps et quia
Gsis Alberto Maliszewski et Agnethe Cieszewska in vicem Con:
iugibus Actt per Maritum suo et Contis suae nne Plter et
quoniam Gsus Adamus Zieleniewski Citt praesenę in Trno
disparet, et se Condemnare permittit, Proinde Praefata Pan
Actorea Coram Judicio praesenę Plter Comparens et Trnum
Eunę hodiernum per totum Judiciorum modernorum tractum
Ltme attentans memorat Citt ad Jus Jundice per MRS.
Providum Laurentium Synoracki de Szasty authum
et Juratum tribus et Ultra Juris vicibus Quatuor Clamat
et vocat non tamen Comparenę Rne Statuitionis Lsi Ste:
gnicki de Bonis Plonna Subditi alias in toto seu pro to
to Lucro negotij sui Principalis Admittente Judicio Judlti
ac Offse Condemnavit Condemnatq praesenę Ulterioraq sibi
per Jdm hocce ea in Causa fieri et exequi postulavit et
Jdm praesens Juri Communi Postulaoniq Ptis Actoreae uti
Licite annuendo in vim ejusę Lucri Ltme hac in Causa Ob
tenti Poenam Bnis Decrevit praesenęq Decernit et ad publicanę
Eanę Bnis Poenam modo praemisso Obtentam Suprascrum
Mlem Synoracki Judlem addidit et deputavit, Qui Mlis Satisfa
cienę deputaoni suae à Judicio Cpsenę habitae memorat Bnis
Poenam ac Ipsum Gsum Zieleniewski Citt praesenę in Trno dispa
renę esse Banitum Juri Communi Contrarium et Rebellem
hic in Atrio Stubae Judlis ac in alijs locis publicaoni Soli
tis praesenę plurima Nobilitate ad Judicia moderna forumq
Publicum Congregata Alta Sua praeconica et Sonorosa voce pro

clamavit

proclamavit, Publicavit, et ad notitiam omnium protunc
presens indubiam deduxit, de quo presens Jgr Mhis eloco Re-
plicacois Suum ad Jdm rediens fecit Relacionem Post quam
Publicatam ut premissum est Bnis Licenciam Jdm Locavit
pro faciend Justa prescrum Juris communis execuone
Causam hanc cum toto ejus effectu ac Partibus Jpsis Utriq
ad Muros Loci Capitanei seu Ntros Locor Capitaneo
Sub Cujus vel quor Jurisdictione prefatt cit cum Bonis
suis Pubest et residet remisit remittitq presens Jn Conti
nenti MRs Providus Laurentius Synoralis de Szrosky authus
et Juratus Palam Avit Quia Ipse Citacionem Literal Sigillt
pro Judicijs presens Serviens Edixit cum prefatt cit ad Bo
na Pbona Fra Sexta pt Jn exaltacois Sancte Crucis An
no presens Detulit exportavit, Posuit, reliquit et deposito
ne notificavit, de quo praemissis Mhis Relatio.

Dilac Communicacois Documentor Inter D.D. Maliszew
skie et Przedpelskie et Rudowskie

Jn Trino Rodierno ex Adulacionibus Litt Infrascris binis Pri
ma quid de tenore verbor qui sequitur Talis Stanislaus
Augustus Dei Gratia Rex Poloniae etc: Vobis Gris Mariannae Gno:
si Casimiri Przedpelski Marcianna Gnosi Adami Rudowskii Con:
tibus Lawidzkim ott Gnosi Mathiae Lawidzki Cum ott Gnosa Sted:
vigi Harska progenitis Filiabus Jugis Gris Rudowski et Przedpelski
maritis car Portium Bonor Cieszelwo magna et Parva violenti
modo occupatoribus et usurpatoribus plus quam ab annis Trigin
ta Possessoribus de Personis Bonisq vestib gltr ombus mandar
mus, ut in Trinis Communibus Terminis Placens prius et prae
mius ab hinc in Proclio Celebrand Litter ac peremptorie com
pareatis ad Instantiam Gnor Alberti Maliszewskii et cognatis
Cieszewska ott Gnosi Alberti Cieszewskii Filiae quidem Huriani
Neptis ott vero Gnor Antonij B Placens Patruelis et Consanguis
Antonij Bartholomaei Theodori Theresiae virginis Innuptae
Germanor Inter se et suae Actricis Fratrum et Sororis Scientiter
Germanor Inter se et suae Actricis Fratrum et Sororis Scientiter
de hac Luce decessor Patruelis et Germanae Sororis post Fatag
Eorum Unicae haeredis et Successoris Naturalis primi ott Gri
Joannis Mysinski ad praesens voti secundi Jnvicem Conjugum ault
et quae Consors Actrix cui sui vos quoq citatos mandatos cum
vestror mandator authoritatibus et assijs Inhaerend praem Prout Jus:

nes

negum Obductionibus visionibus Coram actis Authe Prm facti
aliisq Documentis Causam praesens Juvare Citant seu potius
ad Parat entiores Trnos Parat Decrum Jniuncte ad Jun:
dum Bonor Cieszewo magna et Parva Condnis parat Conde:
mnacnem in Trno Condnis Super vos Spi Przedpelscy post te
merarium recessum loco peragena executionis et hoc rne Cassa:
tionis Jnscriptionis Super Summam Quatuor Millium Tyne
per Olb Gsam Helenam de Cieszewskie Primo Stegnicka ex
pt voto 2do Zawidzka Ultra mentem Legis in rem olb Spi Matha
Zawidzki facta et aliar quarvis prajudiciosar Transactionu
Dimissionis Bonor Sortium Cieszewo una Cum Dana Calculo
Jniungendaq Pnalitatis pro violentijs peractis Compensacnis
desolacnis bonor et deperditionis Jnseminacnum pro fugacnis
et divenditionis Subditor adcitant ad videnea et audiena atten:
tanaq Anteomnia acta modernor in Sortes bonor Cieszewo
Magna et Parva violenter ademptas directis Penis de capul:
sionibus Sanctis remdicana Censeri Condnem ad Bona Ea
Cieszewo magna et Parva in Ordine de Perceptis Proventibus
exapiendi Calculi de Jnvestigacnis de Pratensionibus Jnvidi
es quovis Jonte emicana asignari Jnscriptionem Super
Summam Quatuor Millium Tyne per Olb Gsam Helenam
de Cieszewskie primo Stegnicka ex pt Zawidzka pt Prime
rum Jngenuum Mantuum Suum in Plebeo Statu, existen
Ultra mentem Legis Jn rem olb Spi Mathie Zawidzki ve:
stras Spar Przedpelska et Rudowska Parentis recognitam mac
vicia Cassari Aliasq quasvis Transactiones prajudiciosas
quomodo cunq Subsistentas pro nullis reputari Bonifica:
onem Desolacnis Dr Ruinacnis edificior deperditionis
Jnseminacnum decerni Statujtionem Subditor profugor decla
rari Pne vero attentatar violentiar vos Penis affici restitutio
nem Documentor apud vos haerena Jniungi ac Secursivas Lar
in Sublacnem Condemnacnis ac pro Contravencione Decr
Condnis Super vobis Jrrogari ac Jd quod Juris et Justitia est,
Decidi et Sententiari Citis Jtaq Trno Panturi et Jdb respon
suri Datb in Plocko Trā Quinta pt Jm Exaltacnis Sanctae
Crucis prosa Annō Dni 1773 altera quoq tenoris Sequen
Stanislaus Augustus Dei Gratia Rex Poloniae etc: Vobis Spis M:
berto Maliszewski et Agnethe de Cieszewskie Jnvicem Coniug
bus tum Theodoro et Bartholomaeo Cieszewskim Fratribus et

Lorum

et Sorori Inter se Germanis de Prŏis Bonis q̃ vestris gl̃r ẽmbo
tum Summis quibus vis Pecuniarijs habitŏ et habenq̃
mandamus vt in Judicijs nostris Terris Plurq̃ prius
Provisionibus vel in Plocien Celebranq̃ Plter Peremptorieq̃
Compereatis ad Instantiam Gnor Marcianne Gnori Adami
Rudowski et Marianne Gnori Casimiri Prieydetski Con
tum Zawidzkich ott Gnori Mathie Zawidzki cum ott Spa
Hedwigi de Karskie procreatar Filiar Alias Ultrarq̃ con
iungum Aut Quacunque Maritate in maritor vlti Ju
torum Coniugalium Authibus et assip Inhierendo suis
Provisionibus Citant seu potius ad inscriptionem Cause ve
stri reconventionaliter adeant proco Quia vos et Pra
cipue Gnori Matiszewscy Coniuges Dicti appetitu
alienę substantię non Probata ott Nli Antonio Sebnicki
ott Nre Helena de Cieszewskie Gnori marito obiecta Im
paritate nec deducta Ltrą actione et autoratu Contra
mentem Legis Propium Mantellum vi repetere vetanq̃
procedendo Ausi estis temereq̃ prout Pfistis Sortes Br
Cieszewo Possessiori Aut in Jnibus Pubiectas Super invas
dere Superinvadendo Eius Aut privata sua Authe vi
ae violenter possessione, omnino velle privare violentiasq̃
permultas peragere Verbis Lesivis honorem Aut Carpere
Ledere diffamare, Jnscriptiones Super Summario Mille
Typo per ott Nlem Helenam de Cieszewskie primi ott Nli
Antonij Sebnicki Stante suo Viduali Statu Acto Parenti
recognitam nullo demento Infringere non resoluta paritas
tis Status ott dicti Nlis Sebnicki Causa possessionem
sortium Bonor Cieszewo sibi violenter appropriare Conq̃
mentem Legis propium mantellum vi repetere vetantis
praevidere penas eamdẽ in se habere, ducare Citmi adver
dend et Audiend vobis in Causa eaq̃ respectu pratensae
Coemptionis Sortium Bonor Cieszewo Magna et Larvã
ac Prazens Mti Mazowiecki hereditŏ et Possessionis in Jnho
missionis facta et accepta Subiecti m competentens actionem
dicem Suos Acto Circa Jus Jnscriptitium Conservan me vero

tam

tam per vos Gnosi Cieszewscy quam Ultimatiue per vos Gni Maliszewscy Sortium Bonor Cieszewo Superiorequitatio nis possessionis q violenter sibi appropriationis suor ac vellè expulsionis, rixar ac contentionum excitaonis horum ac Lesionis ac diffamaonis hnûm Subditor anganisa tionis Eorum q Juriationis penis Pralatûs et Gumena libus Sumi Literа pro causa exigentia Status et Sen tentiam sibi Fino huic Pantur et Judlter responsuri Datû in Plocho Frâ 2dâ pridie Festi exaltaonis Sancta Crucis Cruza Anno Dñi 1773 Jndiem hodiernam rebè Cadentibus et deveniens Partibus Jpsû Utriusq et quia Gnis Alberto Maliszewski et Agnethe Cieszewska Jnvicem Coniu gibus Actr et Citt per Cosm Prulitер Gnis Mariannaspi Casimiri Przedpelski, Martianna Gsi Adami Rudowski Con tibus Zawidzkie Cittis et actr per maritos suos ac Contur suar mibus Pltes Nrâ Bogumila de Stebnickie Ol Nris Laurentij Gutkowski Relicta Comte bidua Jndicens Pltes Coram Judicio praesens Comparens et secum Judlter Controvertens quar Partium Controversiar in Jdm Limen Jnductis Examinatis Jdm presens Decidendo Citaones Partium Utrarq Suarum ad Jdm Editas Siquis Causa Dnens sine reproductione Suffi cientior Documentor in Ordine Probaonis Paritatis Status No bilitatis Ol Antonij Stegnicki tantis per decidi nequit, Propter Jdm Decernit Quatenus Documenta Causam Jpsens Comitens et Paritatem Ol Antonij Stegnicki probantia praevio Jura mento et Consentendo Summario pro sequenq Judicior Jud in Bilsko exalternata Celebranq Cadentia sibi Abinvicem Sub Succubitione in Causa Communicent Conservanq Jdm Partibus memoratis Utrisq in Praallegatis Judicijs Suis sine quavis Adcitaone Comparendi Peremptorium parat In Contu nendo MRSP Laurentius Synoralis de Zasty Authus et Jura tus Palam nit. Quia Ipse Citaones Literal Legitt pro Judicijs praesens Lectione edit cum praefat Citt et quia cum Gno Przed pelskie Rudowskie Zawidzki ad Bona Cieszewo Frâ Stepi Jdm exaltaonis Sancta Crucis Cum vero Gno Maliszewskie et Cieszewskie ad Bona Setropie Curiamq Citt Ybiq Sitt Frâ 2dâ

Pridiè.

Pridie Festi Exaltationis Sanctae Crucis Utrasq Anno praesenti detulit, Exportavit, Posuit, reliquit, et depositione notificavit de quo praesenti Jus Mlis fecit Relationem

Dilatio Inquisitionis Inter GG Kęsickie et Kowalewskie

In Causis et Actionibus Judiciarijs infrascriptis bonis primaquidem Inter G Albertum Kęsicki Actt ab una et GG Theressiam de Bromirskie Sti G Antonij Kowalewski Relictam Contem Viduam Matrem et Laurentium minorennem Filium Kowalewskie ~~[illegible]~~ et quidem Filium Minorennem in Tutorem de Jure incumbent authe et assia inhaerendo Maioris Suae Coram Actis Authis Rni factt tum alijs Documentis Causam praesentem suffragand ad Jdm praesens parte ab altera Citatt proto Quia Ipsi seu potius Ipsi Gsa de Bromirskie Kowalewska Mater emundando Bona praedicti Sti Mariti suj quoq Filij Paterna ab onere Summae Nongingentorum Tynę per eundem Ipsi Maritum et Parentem Sti G Agneti Kęsicka Ipsi primaevae Consorti jam vero Actt Filiae in vim levatae Dotis pt Ipsam super Bonis Kowalewo Podberne modo simplicis debiti Insone et pt stentia Jusq Sti G Agnetis de Kęsickie Kowalewska fata ad se Actt Parentem redire debentis exolutis ad scrum manuale quod Actt non negat quinimo per Omnia Agnoscit Quingentis Tynę ad manus Ipsi Actt reliquum Summae nempe Quadringentos Tynę ultra supra posuit Summam Quingentorum Tynę per se Actt sicut supra expressum est ex mentionata Nongingentorum Tynę cjdem Sti Actt Filiae authenticae in scriptam levatam superrestanę una cum Provisionibus ab eadem Summa retentis provenienę

Solutionem Sententia Judicij praesentis stringi
et Solutionem eandem emendando Possessionem
meditatam decerni ac id quod juris et justitiae erit
statui et Sententiari Altera quoque Inter G G
Theressiam de Bremerskie olim G Antonij Kowa
lewski Relictam Contem Viduam Matrem et
Laurentium Kowalewski Minorennem Filium
Actt ab una et G Albertum Kęsicki et quod
Filium in assia de lege requisita Inhaerende
Maonibus Coram Actis Authis Anni facti ac
alijs Documentis Causam praesentis suffraganeae per
Ipsum olim G Antonium Kowalewski Actt Maritum
et Parentem facti ad idem praesens parte ab alte
ra Citatt Idque praeco Quo licet si Actor olim Maritus
et Parens Summam Mergingentorum Tynae olim G
Agneti Kęsicka Conti Ipsius Praevero Filiae recom
pensando Summam Sexcentorum Tynae ac si in vim
Dotis de manibus G Kęsicki levatt ac etiam in
vim expeditionis muliebris perceptt in Bonis Ko
walewo Podborne Inscripserit assistentiam ad re
cognoscendum de Summa Sexcentorum Tynae dotali
ac si levata Quitationem Actu et Anno quo Inscri
ptio eadem intercessit in rem Ipsius subsecuta Ejusdem olim
Conti Ipsius praebuerit cum tamen Ipsius G Kęsicki supra
scripsit olim G Kęsicka Actt olim Mariti et Parentis Con
tis Parens nonnisi lantum Summam Viginti aureorum Hungaricalium
Actt olim Marito et Parenti exolvit Trecentorum autem
Tynae ad hoc ce tempus procrastinando non adnumera
vit quinimo statim post Fata olim pronomine G Agne
this de Kęsickie Kowalewska Actt olim Parenti et Pa
rentis Contis Itale vero filiae res Mbles Inventaria
in vim expeditionis muliebris post Filiam Ipsius Actt
olim Marito et Parenti tributa una cum rebus Actt

ott Marito et Parentis proprijs intercepit et eandem
Summam Vigente Aureorum hungaricorum ott rebus Ejusdem
ott proprijs per Ipsi Interceptis Sibi Bonificavit ott Actt
Marito et Parentis Consors Ipsius vero Filia stante cum
Actt ott Marito et Parente Connubio varias res Mobiles
ott Mariti proprias ex Bonis Kowalewo intercipiendo et ad
Ipsi evexit et reliquit et alia Damna intulit Ipse vero
G. Kesicki Parens postquam ott G. Agnethem Kesicka
Filiam Ipsius in vota Matrimonij cum ott Actt Marito
et Parente collocaverit at statim Actt ott Maritum et
Parentem in Bonis Kowalewo ubi Actt ott Maritus et
Parens Possessionem habuit supermequitando multis
molestijs et disgustibus afficit et Satiavit evibrata Framea
Convulnerare ni a vicinis defendisset attentavit licet
diffamavit et ott Ipsi Filiam Actt ott Mariti et Parentis
Contem multoties ad Bona Karwowicz ex Bonis Ko
walewo Intercipiendo per aliquod septimanas ad se
Conservavit et si eandem ott Ipsi Filiam ad eundem ott G. An
tonium Kowalewski Maritum aliquando advehere
ott ejus Filiae non qua Conti ut intererat verum qua
aliquae digniori Personae reverentiam quandam facere Omnia
quaeque Ejus tantum libuerint nenque licuerint et ubicunque in
vias discedere voluerint permittere Actt ott Maritum et Pa
rentem nimis et Indiscretis persuasionibus imperando Co
gebat sicque male Commansionis Inter ott G. Antonium Ko
walewski Actt Maritum et Parentem et ott Ejus Contem
Ipsi vero Filiam Causa extitit quae eadem ott Ipsi Filia ha
bita a Parente tali licentia nullam Sibi reverentiam exhi
buit nec affectum a Conbus Maritis prestari debitum demon
stravit quin potius varias personas notatas in oppressio
nem ac vita Privationem conducere presumerat apes ex al
veis eripuit Frumenta ex Granario in Suas necessitates

sine voluntate Mariti Sui convertebat Porcos
saginare et ad ipsos evehere curavit et alia damna et in
conventias perpetravit Quare citatus ad videndum et audi
endum attentandumque ipsos a pretensa Solutione restantis Sum
mae adscriptitiae nullatenus ipsi debitae per Sententi
am Judicij praesentis abjudicari respectu quoque indebitae vexa
ipsos Actt poenis mulctari restitutionem Interceptarum
rerum Mobilium seu bonificationem Eorundem demandari
Omnimodamque Satisfactionem Actt injungi Ceteraque pro
Causae hujus Exigentia Conc ipsos statui decerni et Senten
tiam praesentis alias Citationibus Eisdem praemisso fuisse in re
obloquendum in Diem recte Cadendum et devenendum partibus
ipsos utrisque et quidem G Alberto Kęsicki Actt et Citatt pter
et G G Theressia de Bromirskie ott G Antonij Kowale
wski Relicta Conte Vidua Matre et Laurentio filio Mi
norenni Kowalewskie Citatt et Actt per G Thomam
Zglenicki Comparendum et secum ipsi Controvertendum
quarum partium Controversijs in Jdm Suum Indu
ctis Exauditis Jdm decedendo Citationis partium utrarumque
suum ad Jdm editt quando quidem Jde Suo deductum est
G Antonium Kowalewski ott Antonij filium ex ott G
Rosalia Uminska praegenitum G Agneti Kęsicka G Alber
to Kęsicki filiae ex ott G Marianna Wybezyńska procre
atae Conti Suae Summam Nongingentorum Tynfum idque re
compensando Summam Sexcentorum Tynfum in vim Dotis
levatam simplicis debito Coram Actis Crem Placen
ta 2da pt Textum Scapularis B V Mariae Ao 1768
Inscripsisse pt Tataque sterilia Ejusdem G Agnetis de Kęsickie
Kowalewska Jure Successivo praemissam Summam in
Domum Kęsiccianam reversam esse in vim Cujus Sum
mae Domus Kęsiccianae Jure Successivo debitae praefa
tum G Antonium Kowalewski Summam Quingen
torum

Quingentorum Tynę G. Alberto Kęsicki Suprasorę
decedenę Parente testante Quietatione manuali de
Data Ejus Die 23 Junij Ao pme elapso 1772 in Bo
nis Wę grzynowo Datuato per eunę G. Albertum Kęsicki
Parentem Subscripta in agnitionem debiti realis persol
visse G. vero Albertum Kęsicki Conę G. Antonium Ko
walewski antequam subscripta Quietatio manualis
Intercessit respectu non solutionis Integralis Summae
Nongingentorum Tynę in Ao 1771 Sabbo in Vigilia Festi
Nostri S. Joannis Baptae scilicet Die 22 Mensis Junij
Coram Actis Crenn Plocen querulatum fuisse ad
praesens vero attentata Suprasora Quietatione manuali de
Summa Quingentorum Tynę pro Solutione restanę Sum
mae Quadringentorum Tynę Actionem movisse quo
circa succurrendo Justitiae et aequitati insistendoq
suprafatae Inscriptioni Idem decernit quatenus G.
Theresia de Bromirskie olim G. Antonij Kowalewskie
Consors Relicta Vidua emundando Possessionem
Br. Kowalewo Podborne ac Jura sua in Eisdem Bonis
habita Summam restanę Quadringentorum Tynę ex Sum
ma Originali Nongingentorum Tynę juxta obloquentiam
altedictae Inscriptionis derivantem citra Provisionem
a Summa adscriptitia tantum videlicet a Summa
Trecentorum Tynę jam autem Centum Tynę una cum
Provisione a fatis olim G. de Kęsickie Kowalewska in et
pro Crno Festi Nostri S. Joannis Bpstae in Ao futuro
incidenę Coram Actis Crenn Plocen sub poena Bnis in
Casu Contraventionis circa Maonem faciendę publi
canda ad manus et quietationem G. Alberti Kęsicki
Solvat et realiter enumerat Luita poena Trium Marcarum
Poll. parti in Trno Solutioni praefixo Idoso tibidem

in instanti Solvenda Quo vero spectat Actoratum
G Theresiae de Bromirskie Kowalewska Intuitu
verior objectorum tum et per G Albertum Kęsicki Simi
liter praetensae restitutionis Inventarior et Erogatorum
expensarum in funebralia praefatae G Kęsicka quae proba
tiones subsunt et sine Inquisitionibus decidi nequeunt
Proinde Idem Parti utriq ad Contenta Trnorum et Mao
nium pro sequenti Judicij Trnibus Plocen Feria
2da ex alternata in Bilsko Celebranda Cadentia Di
lectionem Inquisitiones dedit et Concessit Conservando
Trnum Partibus memorat utrisq in praeallegatis
Judicijs suis sine quavis ad citatione Comparen pa
ratum peremptorium In Continenti M R G P
Laurentius Synoradzki de Szasty Authus et Jurat
palam Rnt Quia Ipse Citationes Literatae Sigillatae
pro Judicijs praesen servien Edit Conq praefat Citat
et quidem Conq G Relictam et Successores M G Antonij
Kowalewski ad Bona Kowalewo Podberne Conq vero
G Kęsicki ad Bona Kęsice utrosq Feria 2da in Vigi
lia Festi S Mathaej Apli Ao praesen detulit ex porta
vit posuit reliquit et de positione notificavit de quo
praeteris Ejusdem Mlis Relatio

Decrum Condnis Inter Gsos Strusinskie et Cieszewski

In Termino hodierno ex adcitatione Literatae Trni Plocen Cujus tenor
sequitur talis Stanislaus Augustus Dei Gratia Rex Poloniae etc: Tibi
Gso Ludovico Cieszewski Bonor Rycharcice et Drozdy haeredi de Per
sona Bonisq tuis ac Summis Gltor Omnibus mandamus ut in
Trnis Communibus Trnibus Plocen prius proximius ve in Plo:
cko Celebranda Pltor Peremptorieq Compareas ad Instantiam Gnoso
rum Ignatij Parentis et Francisci Filij Miszewskich Stanislaj
Thomae Andreae Adami Josephi et Antonij Strusinskich Bonorum
seu Sortium Strusina haeredum et Possessorum Actae Qui Te Inhae
rendo Proaonibus authis Citant, seu potius ad Paratum Decrum
ex Campo Remissionis nostrum ad Idem Subsecutae ad Paratosq

quosvis

quos vis Trnos et Juris gradus Laudab[ilis] quaevis Decreta adcitant,
ipse ad Videnq ed Audiendq de cete Omnia ad Satisfactionem De
creti Remissionis in Puncto adcitationis. Successor ob Gnos Petr Stru
zinskii Sententia Judicij nostri Stringi qua Subsecuta adcitatione Cau-
sam Causae Relatione Bonor distractationis ac Meum Succane-
rarium remittenq Declarari Bonificationem prendionum eraden
pro Turris Pululang ac exquocunq fonte emicare Subsequenq
Decernj Relatione attentatar Violentiarum et Oppressionum Sui
Actt Natalis Panis Condignis Punitionem Condignam in Ordine Bon
di Pretensionum ac aliarum Circumstantiarum assignandq
Declarari Cetera pro Causae hujus exigentia Statui Decern
et Sententiari Sis Stag Trno hucusq Partibus et Judici Respon-
surus Datt in Stockio Feria Secunda in Vigilia Festi Sancti
Mathaej Apli Anno Dni 1773 Indictam Hodiernam recte Cadentq
et devenientq Partibus Ipsis Utriusq et quia Gnosus Ignatius Parente
et Francisco Filio Miserunt Stanislaus Thoma Andrea Adal
mo Josepho et Antonio Struzienstae Bonor Struzina haeredi
bus et Possessoribus Actt per Gnosum Stanislaum Struzinskij Suo
et Suptaeor Actt mne Pltis et Gsus Ludovicus Ciszewski Actt
et Judicens Pltis Coram Judicio Praesens Comparens et recen Pltis
Controvertens quar Partium Controversijs in Judm Secum Inductis
ecandidis Judm Resolvendo Remissionem ab Officio Campestri
ad Sedem Judm Laudab tum Adcitationes Partium ad Jus Judm
editas Decidendo Causam quem Uti Granitialem pro Decisione
ad Campum Remittit cum Decernenda Condescensione Judicij Sui
aut Gnorum Camerariorum Trnum Plocens pro Trno per Literas In
notescensiales designato in Fundum Bonor Struzino et Rychar-
dis Conducendor Juxta Decisionis Causae Facti Consonando
Trnum Tribus memoratis Utriusq Sine Ulla adcitatione Comparendi
Canali Peremptorium In Contumenti Mds Providus Laurentius
Synor[?] Praepositi de Szaszy Authus et Jurati Palatinat de Cill
Literatus Digitis pro Judicijs praesentibus Edictis Cons praefatis Actt
ad Bona Rycharuic Juxta data in Citatione expressam Mme
quem Detulerit possitque Religuisse et de Positione notificasse
de quo praesens Citatus Mlis Relatio.

Decretum Communicationis docu-
torum Inter Gnosum Ldziarski et
Kommunski

In Causa et actione Judiciaria infrascripta in-
ter Gnosum Josephum Ldziarski et Evam
Druchowska in vicem Conjuges Actorum ab
una et Gnosum Bonifacium Komunski et
Joannem Cieslenski Sortis in Bonis
Ldziar sit, tenutariam Possessorem atque am-
brosium Rostkowski inherendo manifestatio-
ni suae coram Actis autenticis Regni
factae ad Juditium Praesens parte ab al-
tera citatos pro eo et in eo quatenus
ipse Margarethas dictas Kalakuckie duo-
rum canicularum valoris ducentorum Tynf per se
actricem Consortem olim Gnosis Joannis
Rostkowski et Catharinae Ldziarska in vi-
cem coniungibus in quota Sex Tynf ob
ignoratorum et per ipsum Gnosum Komunski
sine Scitu Actorum recepta et divendita id cir-
co praesenti coram Juditio astem Marga-
rethas restituat aut valorem pro iisdem
persolvat per Sententiam Juditij Praesentis
stringi Restitutionem aut Persolutionem
valoris demandari litis expensas re-
fundi cetera pro Causae exigentia con-
tra ipsum statui decerni et Sententiari
praesentibus alias citatione eadem praemissa
fusius in se obloquenti in diem hodiernam
recte cadente et deveniente partibus ipsis
utrisque et quidem Gnosis Josepho Ldziarski

et

et Eva Druchowska in vicem Coniongibus actt
et quidem Consorte in assistentia mariti
Pltr et Gnoso Bonifacio Komunski
citto per Gnosum Josephum Ciołkowski
Gnoso Joanne Cieslenski Citt per Gnosum Pau-
lum Zołkowski Gnoso Ambrozio Rostkowski
citt per Gnosum Thomam Kowalski com Pa-
rentibus et secum Juditialiter controver-
tentibus quar Partium Controversiis in
Juditium suum inductis exauditis Ju-
ditium decidendo citationem Partis actoreae
Parti Citt suum ad Juditium aditas decer-
nit Quatenus Partes in Comparionem
in trantes documenta causam praesentem
evincentia praevio conscribendo Sum-
mario et explendo Juramento Prosequenti
Juditiorum suorum in Bilsko exalternata celebranda
cadentia sibi ab invicem communicent con-
servando termino partibus memoratis utriusque
in praeallegatis juditiis suis sine quavis
attitatione comparendi Paratum Perempto-
rium in Continenti Ministerialis Regni
generalis Providus Laurentius Synoracki
deszasti Autenticus et Juratus palam pu-
blicaeque recognovit quia ipse citationem Si-
gillatam pro Juditiis Praesentibus Ser-
vientem editam contra Praefatt Citt ad bona
Zdziar Feria Quinta in Crastino festi S. Mi-
chaelis Archangeli proxima anno Praesenti
detulit exportavit posuit Reliquit et Pu-
blicavit de quo idem ministerialis fecit relationem.

Bonis Gnosi Biattowiesky per Gum Machcinski.

In Termino hodierno exaditaõe Literatt Tm Plocens Cujus tenor
sequitur Talis Stanislaus Augustus Dei Gratia Rex Polonie etc: Vobis
Gis Josepho Biattowiesky et Bogumile de Machcinskie Invicem Conju
gibus de Pensnis Bonis q vestm gltr Omnibus ac Singulis quibuscuis
Pecuniarijs habitt et habens mandamus ut in Jnes Communibus
Timbus Plocens Prius Personaliter in Plocko Celebrand Pltr Pere
ptorieq Compareatis ad Instantiam Gi Josephi Machcinsky medie
tatis Bonor Srebrna cum attinentijs Hæredis Actt Qui vos et quem
contem in causa Mariti uti Tutoris Conjugalis Inhærendo Mao
nibus factis Sive faciens alijsq Documentis Causare pseng Subsis
gare Attat seu potius ad Paratt Processum, Paratam Condemnaõem
Paratiq quosvis Jmõs et Juris gradus Loco peragend & executio
nis adcitat Idq ad videnq et Audiendq Vos ad reproductionem
Juniun Vigore quor Insistitis Possessioni medietatis Bonor Sre:
brna Sui actt Hæreditt, Sententia Judicij nostri Stringi quibq
reproductis Levationem per Summar quæ et quanta tam in vin
dotis Gnæ de Machcinskie Biattowiezka Contem Actt quam
ex quocunq fonte ex Isq Documentis apparuerint, Instantiam
am Iniungi, Dimissionem Eiusq medietatis Bonor Srebrna
in Possessionem actt Sententiam Calculum de Perceptis ex
Eisq Bonis Proventibus per vos Gestandum admittendi De
solationes Bonor deperditiones Jnterminationes excisiones Lgl:
vas, ac Auctar Fundi Pretensionum bonificaõem demen
dam Condnem in Ordine præmissor Omnium ad Eaq Bona
assignari in sublationem vero Condemnationis pœnis Condignis
Pmiis Litis expensas refundi Cætera pro exigentia Legis ac
Justitiæ Status Decerni, et Sententiam Sitis Hag Jmõ hanc
Paritur et Judtr Responsum Datt in Plocko Fra Secunda in
vigilia Festi Sancti Mathæj Apli Proxima Annõ Dñi 1773.
In Dieni hodiernam recte Cadente et deveniente Partibus Gpsis etiam
Gñõ Josepho Machcinski actt per Gnum Mathiam Majewiczky Procur
Plentem, et Quoniam Gnosi Josephus Biattowiesky et Bogumila de
Machcinskie mitem Coniuges Gseng in Jnõ disparent et se Conde:
mnare Permittunt, Proinde Præfata Pars actorea Coram Judicio Gseng tam
parens et Jmuno Euna hodiernum per totum Judicium modernor
tractum Ltmé attentans memoratt Actt ad Jus Juridicæ per Mem

Regni

Regni Gnadem Providum Laurentium Synoraly de Szasty Authum et Juratum tribus et Ultra Juris Formam vicibus dua tuor Clamatt et Vocatt non tamen Comparens in Lucro decessu pationis Bonor mobilitatis Srebrna Coñdnis q de Eisq ac dan: di de perceptis Proventibus Calculi nec non refusionis Proventuum ac Curiar Feudi pretensionum bonificaonis Alias mito seu pro toto Lucro negotij sui Principalis Admittente Judicio presen Judto ac Offse Condemnavit, Condemnatq presens ulteriorq Sibi per Judm hoc ce ea in Causa fieri et exequi Postulavit et Judm presens Juri Communi Postulaoni Partis Actorce uti Licite Annuendo in vim ejusq Lucri Ame hac in Causa Obtenti Penam Bñis Decrevit Presenq Decernit et ad publicanq Eanq Bñis Penam Suprascriptum Idem Synoraely Judem Addidit et deputavit, Qui Illis Satisfaciendo deputaoni Sue a Judicio Presenq habite memoratis Bñis Penam modo Promisso Obtentam ac Ipsos met Greos Briattouri sive Conjuges Illt esse Banitt Juri Communi Contrarios et Rebelles hic in Atrio Stube Judicialis ac in alijs Locis Publicationi Solitis presenq Plurima Nobilitate ad Judicia moderna forum q Publicum Congregata Alta Sua Specifica et Sonorosa voce proclamavit, Publicavit et adnotitiam Omnium pro tunc Presenq in dubium Deduxit, de quo Presenq Jd Illis etiam publicaonis Suum ad Judm Redens fecit relationem; Post quam Publicatam sic ut premissum est / Bñis Penam Bñis Penam Jdm presens pro faciendq Justa presentium Juris Communis executione Causam hanc cum toto ejus effectu ac Ptibus Ipsis ad Mad Loci Capitaneum Seu suos Locos Capitaneos Sub Cujus vel quor Jurisdictione Spfati Illt Jurevicti com Bonis suis Subsunt et residunt Remisit Remittitq presenq In Continenti Illis Dñis Gnalis Providus Laurentius Synoraly de Szasty Authus et Juratus Palatinus Rint se Citaonem Litt Sigill pro Judicijs Presenq Leruiend Editt Comprafatt Illt ad Bona Srebrna Curiamq Illt Jbid Illt Juxta Datt in citaone expressam anne Presenq detulisse, exportasse, Posuisse, reliquisse, et de positione notificasse de quo Presens Eiusq Mis Relatio

Actum In Liepre in Terminis Communi
bus Terrestribus Plocensibus Districtus
Liepreensis Una cum Continuatione Anteri
orum Causarum Virtute Legis in Diem hodi
ernam Incidentibus Feria Tertia ante
Festum Sanctae Hedvigis Viduae Electae D.E.P.
Proxima Scilicet die decima Secunda mensis
Octobris Anno Domini Millesimo Septin
gentesimo Septuagesimo Tertio

Cum MM Francisco Ignatio in Berowice Ko
nipeuski Judice Adalberto in Mochowo Zołtowski
Subjudice Francisco Ciołkowski Notario Terre
stribus Plocen In praesentia MM ac GG Bartholomaei
Zborinski Pincernae Dolnae Josephi Kamiński Dapi
feri Czerniechowiae Theodori Kucborski Thorawanae
Zacrocimen Adami Miłodrowski Camerarii Tomasz
Pauli Zołtowski Vice Notarii Terrestrium Plocen
Adalberti Szulewski Camerarii Ciechanoviae Pau
li Włoczewski Joannis Kociecki Laurentii Sokolni
cki Thomae Zylewicki Stanislai Strusinski Joan
nis Brudnicki Jacobi Zołtowski Stanislai Kotczyn
ski Pauli Dzięgielewski ac aliorum plurimorum Nobilium
ad eatum praesens Congregato nec non Mlstrum
Praesidi

G. Cantius Joannes Bratoszewski Camerarius Terrestris Gostinen. actt. et alij Cæ M. Bartholomæum Humiecki Vexilliferum Bracławien. Cit. et alios rne relaxationis aresti

Decretum Libertatis ab aresto

G. Michael Jaworski Burgrabius Cath. Gostinen. actt. Cæ M. Humiecki Vexilliferum Bracławien. ac Infidelem Isaak Judæum Zoraien. Cit. rne Circumscriptionis honoris

Pœna Infamiæ

M. Mathias Kuebarski Ensiferiæ Ptaen. actt. et alij Cæ M. Kuebarski Thesaurariæ Zaczoriment. Citat. et alios rne attentat. violentiæ extraditionis Subditor. cum Inventarijs ac rebus Mobilibus

Decretum Inquisitionis

M. Thomas Gregorius Dembowa Gera Dembowski Succamerarius Plus Plocen. acto et alij Cen. Relictam et Successores ad M. Ignatij Kampenchauzen Capitanei Lecteen. Citat. et alios ratione Solutionis Summarum Cum prisionibus provenien. Decretum Solutionis

M. Maximilianus Sierakowski Tribunus Plocen. acto et alij Cen. MM. Alexandrum Patrum et Joannem Filiastrum Zostowski Succamerarius Gostinen. Citat. et alios me approbationis Complanationis Condemnatio

Id. M. acter et alij Cen. Relictam ad G. Jarnutowski Citat. et alios rne Indelitae vexae Similis Condemnatio

M. Maximilianus Sierakowski Tribunus Pro
cy ad et alij Cy Successores et M. Kempski
Succamerarij Ploc. Citat. et alios me Solu
tionis Summar. Successionalium
Decretum Communicationis Documentorum.

Relicta et M. Jacobi Zorawski Pincernae Pollus
Ploc. ad et alij Cons. MM. Albertum Dapife
rum Ploc. et Patricium et Benedictum Gene
ralem Exercituum Rmi Jezewski ac alios Succes
sores et Perillustris Rndissimi Mauritij Jezewski
Archidiaconi Juniuladislaviae et Dobrinae Citat. et
alios me bonificationis rerum Mobilium ac at
Decretum Condescensionis

Consors G. Alberti Szulenski Camerarij Terrae
Granicialis Ciechaninensis ad et alij MM.
Jezewski et alios Successores et Perillustris
Rndissimi Mauritij Jezewski Archidiaconi Ju
niuladislaviae et Dobrinae Citat. et alios rne Cassationis
quorumvis praejudiciorum Transactionum et Dispositionum
quibus Cassatis restitutionis ad suas Naturae decu
rendae adaequata portione Successiva
Combinatij Actoratus

M. Michael Kulberski Venator Zawiszensis actor
Cum M. Joannem Karpenchauzen Succamerarium
Pomeriae Citatus et alios

Decretum Solutionis.

Idem M. actor. et alii Cum M. Theodorum Kul-
berski Thesaurarium Zacrocimensem Citatum
me et alios Capationis Transactionum intuitu haereditatis
Br. Sieniechy praejudicare subscripsit quibus Capat.
dimissionis Br.

G. Margaretha de Siniszkie Zawiszkiensis
actor Cum G. Josephum Zawiszki Laesivum Me-
ritum Citatus et alios me Capationis Inscri-
ptionis

GG Florianus et Marianna de Wybrzeńskie Podlowscy Conjuges actt et alij Cq G Josephum Zawidzki Cit et alios rne patrati Incestus et vio tenter defloratio nis

G Stanislaus Zołtowski actt Cq GG Czachowskie Cit mi extractionis Subditae Contraventionisq Dicto

M Bartholomaeus Zakrzewski Vexilliferae Zawskie actt et alij Cons Religiosissimae ac Dedicatae Ursulae Constantiae Podoska Conventus Stoc ordinis Sancti Benedicti Virginum Monialium actorum Conventus Cit mi Exemptionis Bt Tyska Levationisq Summae

M. Albertus Jozewski Dapifer Stoczensis actor et alij Cum MM Chamskie ac Impugnatores Rzeczpospolitej Schabeyewo Citat. me Solutionis Summae Cum Provisione Generali

M. Maximilianus Sierakowski Tribunus Stoczensis actor et alij Cum M. Albertum Jozewski Dapiferum Stoczensem Citat. et alios me Cassationis Traditionis

Idem Mactor et alij Cum G. Josephum Zawidzki Citat. et alios me Circumscriptionis.

M. Albertus Zołtowski Subjudex Terrae Ploc. ac et alij Cae M. Czarnomski et Gulkowski Citat. et alios

Religiosissima ~~infrascripto~~ ac Dedicata Constantia Ursula Podoska Ordinis Sancti Benedicti Conventus Lepreae Virginum Monialium Abbatissa actrix et alij Cae M. Josephum Mlicki Ensifendae Ploc. ac alios Citat. me appropriationis praeter dictam hypothecae violentiam ~~[illegible]~~ attentationis et patratae necis.

Eadem actrix et alij Cae Ilustrissimum Josephum Roszczewski Praepositum Ecclesiae Parochialis Lepreae Citat. et alios me appropriationis fundorum demolitionis - Crematorij

Eadem Religiosissima Abbatissa actrix et alij
Conc. SS. Felicem et Franciscum Mniszewskie
Citat. et alias me appropriationis praetor. dictae
Suppones

Eadem actrix et alij Conc. Infideles Joachim
Jekowicz Berek Jakubowicz Citat. me Solu-
tionis Summae Cum provisione pervenit

Perillustris Andr. Rndus Kortes Mansionarius
Sieprecz. actor et alij Conc. M. Adamum Bromier-
ski Vexillifer. Stoc. et S. Stanislaum Rzyczki Citat.
me ~~appropriationis~~ receptionis fundor.

M. Karnkowski Vexillifer Radziejovic. actor
M. Mlicki Ensifer Plocz. Al. Amdo Rndo Mala
nowski Praepositus Ecclesiae Sancti Spiritus w Sieprze Sit
Citat et alios me Solutionis Summae Adjudicationis ab
Eodem praeterea

Sat

G. Ignatius Nadrosky actor et alij Cons. G. Stanislaum
Osiecki Citat et alios me

Sat

Idem actor et alij Cons. Cum G. Osiecki Citat et alios
me violentiae attentatae et Circumscriptionis

G. Paulus Włoczewski ad et alij Cen. GG. Sniechowskie Citat. et alios rne alterutrum violentiae.

G. Jacobus Zołtowski ad et alij Cen. GG. Stanislaus Osiecki et Albertus Zgleniecki Citat. et alios rne Cassationis Donationis Super Sorte Br. Zołtowo Zuli Praejudiciose Subscriptae.

~~Idem G. Zołtowski ad et alij Cen.~~

Consortes GG. Zołtowski Brudnicki et Bronowski ad et alij Cen. Successores ODG. Antonij Zgleniecki Citat. et alios rne extraditionis rer. Mobilium

+

Consortes GG Zołtowski Brudnicki et Bronowski actor et alij Con. G Stanislaum Kotlewski Citat. et alios me solutionis Summae Cum pretione provenire

Illustris Admodum Rndus Jasienski Praepositus Jeruie actor et alij Con. G Paulum Dzieguelewski Citat. et alios me violentiae attentatae

Relicta ad G Adami Rzeszotarski actor et alij Con. GG Rzeszotarskie ~~[illegible]~~ et alios Citat. me attentatae violentiae

Ad

G. Nadratowscy Conjuges actor et alij Cum G. Bar
Pneradzkie Citat et alios mē attentatorum relen
tor

Ad

G. Franciscus Nadratowski actor et alij Cum G. Bar
tholomeus Pneradzki Citat et alios mē solutio
nis summae Cum prisione pvene

G. Paulus Czachowski actor et alij Cum M. Fran
ciscus Rosciszewski Judicium Terrae Plocen Citat mē

GG Strusienscy ad Cq M Humiecki Vexilliferum Sod
Bractaviae et GG Załęski ad Zorawskie Citat et alios
me Sortium in Bonis Zorawino dimissionis ac dandi Calculi

G Joannes Brudnicki et alii Cq Relictam ad G Sod
Josephi Czachowski ac Successores Eiusdem Citat
et alios me Solutionis Summae Cum pissione pre
nec

G Stanislaus Kolczynski ad et alii Cq G Antonium Sod
Wyperenski Citat et alios me Solutionis Summae Cum pis
sione

G Paulus Zgleniecki actor et alij Cum G G Adamus Zgleniecki et Valentinus Włoczewski Citat et alios me attentatos violentos

G Paulus Rzeszotarski actor et Cum Relictam Sd G Adami Rzeszotarski Citat et alios me violentos attentatos.

G Andreas Śniechowski actor et alij Cum G Paulum Włoczewski Citat et alios me indebite vexae et attentatos violentos.

GG Opawscy actt et alij Cz G Michaelem Wolinski Actt et alios me Extraditionis Bonorum seu Solutionis Summae ac Contraventionis Decreto.

Sol

GG Opawscy actt et alij Cz G Swiętosławem Kotczynski ~~Actt~~ et alios me appropriationis agrorum ac aliarum Pretensionum

Sol

G Rochus Liscinski actt et alij Cz G Josephum Liscinski Actt et alios me dimissionis sortis Bolesowo reproductionis Juris

Famatus Joannes Kwirski civis Sieprecensis actor
et alii cum SS. Josephum et Simonem Kisielewskie Cetera
et alios me attentatos violentiam.

Sd

G. Albertus Kowalewski actor et alii cum G. Antonium
Mysterski Cetera et alios me violentiam attentatam

Sd

G. Swiętoslaus Kolczynski actor et alii cum SS.
Opawskie Cetera et alios me indebite usurpa
tionis agrorum ac aliarum pretensionum et indebitae vexa

G. Thomas Wiecheckij actor et alij Cæ M. Franciscum Sob-
woeckij assessorem Michałowicz Citat et alios me Solu-
tionis Summæ Cum prisione.

G. Adamus Zgłenickij actor Cæ G. Paulum Zgłeni-
ckij Citat et alios me notentiam attentam.

G. Joannes Zgłenickij actor Cæ G. Stanislaum Zot-
towskij Citat et alios me Solutionis Summæ Cum
prisione ab Eod. pro-

G. Valentinus Kęsicki actor et alij Cum GG Brudnickie Conjuges Cit. et alios me solutionis Summae Cum prisione pvenie

G. Stanislaus Zakrocki actor et alij Cum M. Kucborski Venatorem Zawskiem Cit. et alij me solutionis Summae Cum prisione prisione pvenie

Religiosissima ac Praedicata Constantia Ursula Podoska Conventus Sepreensis Ordinis Sancti Benedicti Virginum Monialium Abbatissa actor et alij Cum Illustris Amdr Rndis Jacobum Pilichowski Dignissimum Kortes Mansionarii Sepre et alios me solutionis prisionis ac Summae pro Capella Mariae Inscriptae pvenie

Illustris Amdr Rndus Pilichowski Mansiona-
rius Supremus et Procurator Collegij Mansionarius
Supremus totumque Collegium Actores et alij Cum M
Adamum Bromierski Vexilliferum Plocensem et
G Stanislaum Rozycki Citatos et alios me solutionis
Summae Cum prisione provenit

Idem actor et alij Cum Eodem M Bromierski
et G Rozycki Citatos et alios me solutionis
Summae Cum prisione provenit

Idem actor et alij Cum Eodem M Bro-
mierski et G Rozycki Citatos et alios
me solutionis Summae Cum prisione
provenit

Religiosissima ac Dedicata Ursula Constantia Podoska Conventus Sacrae Ordinis Sancti Benedicti Virginum Monialium abbatissa ac Dominus Stanislaus Rzeczycki Citat. et alios me violentiam attentatam denegationisque poscunt.

Josephus Kowierowski ac Dominus Antonius et Mathias Borowskie Citat. me attentatam violentiam

Dominus Mniszewski ac Dominus Religiosissimam ac Dedicatam Ursulam Constantiam Podoską Conventus Sacrae Ordinis Sancti Benedicti Virginum Monialium abbatissam Citat. et alios me indebitae vexae ac violentiam attentatam

G. Franciscus Laguna actor et alij Cum G. G. Bernardum et Josephum Kesielul Citatos et alios me solutionis Mercat. Decreto adjudicato Contraventionis Ejusdem Decreto

M. Theodorus Kuebarski Thesaurarius Sacro Cimensis actor et alij Cum M. Michaelem Kuebarski Venatorem Zawskiensem Citatos me Comportationis Literarum Missibilium approbationis Transactionum nec non ratione vexat.

G. Josephus Czachowski actor et alij Cum G. Ignatio Białłeskowski Citatos et alios me Solutionis Summae Condicionis

Relicta et Successores D. G. Jacobi Czachowski
actis Capitanei et negotij Cum D. S. Zettowski Cum
Capitanei et negotij: me rehabilitationis subditae
Capitationisque Condemnationis

Illustris Andreas Ulysz Praepositus in Tyg actis
Cum Infideles Judaeos Sigmund Cum etatibus me
Solutionis Summae Compositione pro

Cum Joannes Uminski BCPK actis Cum Perfidis
et Infideles Judaeos Sigmund Scilicet Jachim
Benk Jerwowicz et Graymak ac Successores
et Perfidi et Infidelis Grayna Cum etatibus
me Solutionis Summae Compositione

Relicta A. M. Stephani Koscipewski actrix Sol.
et alias M. Antonium Koscipewski Ensiferum
Cuchanensem Citat. et alias me Solutionis Sum-
mae quatuor Millium ad praesens Decreto adjudi-

Eadem Matrix Cum Eundem M. Koscipewski Sol.
Citat. et alias me extraditionis rerum Contra-
ventionis Decreto

Eadem M. actrix Cum M. Martinum Pencer- Sol.
nam Stolnicum et Perillustrem Nobilissimum Michaelem Ca-
nonicum Cathedralem Stolnicum Zarawskie Citat. me
Solutionis Summae Cum praesione Successio-
ni

Relicta ob M. Stephani Rosciszewski Ensiferi Cuchanoriae actor et alij Cum M. Antonium Rosciszewski Ensiferi Cuchanoriae Citat. et alios me solutiones summae Compositione

Eadem Matrix et alij Cum M. Martinum Zerawski Pincernam Ptus Stae Citat. et alios me solutione, dotalis summae Compositione pro eis

P. Michael Jaworski actor et alij Cum EE. Stanislaum Lucerczynski Martino Morski ac alios Testes Citat. me per Cubanae Testimonij

M Joannes Karpenchauzen Succamerarius Parn
usq actis Cassarum et negotij Cum M Michaelem
Kuebarski Venatorem Zawslensem Citatis Cassarum
et negotij me Cassationis ~~[illegible]~~ Condemnatio
nem ac restitutionis scripti Levationis Summae

Idem M actor Cum Relictis ~~[illegible]~~ et Successores ob
M Ignatij Karpenchauzen ~~[illegible]~~ Capitanij
Sieleccensis Citatis et aliis me Solutionis Summae Cum
prisionibus poenis

M M Sokolniccy Tribunalis Plocensis actis et alij
Cum Relictis et Successores ob M Ignatij Kar
penchauzen Capitanij Sieleccensis Citatis et aliis
me Exceptionis Bonae Solutionis Summae

G. Thomas Tłubicki actor et alij Cum M. Joannem Chawski Ensiferiae Ptocae Citat. et alios me Solutionis Summae Cum praecisione.

M. Martinus Zorawski Pincerna Ptocae actor et alij Cum MM. Albertum Dapiferum et Benedictum Filiastrum Jezewskie ac alios Successores et Perillustris Rndissimi Mauritij Jezewski Archidiaconi Juniovladislaviae et Dobrinae Citat. ~~me~~ me Cassationis quarundam Transactionum et Dispositionum quae dicuntur Salvarum ac restitutionis ad jus ~~[illegible]~~ naturae dispartiendaeque Substantiae Successivae.

G. Josephus Zawadzki actor Cum GG. Podowskie Conjuges Citat. me Circumscriptionis et Indebitae vexat.

198

G. Josephus Zawidzki ad Cl. G.G. Zawidzka Sod.
et Podoski Cl. et alios rne approbationis inscri-
ptionis expedita vixit

G.G. Borowscy Conjuges ad et alij Cl. G.G. Bo- nd Sod.
rowskie Cl. et alios rne solutionis summae

Relicta ob. G. Adami Komorski ad et alij Cl. Sod.
G. Stanislaum Osiecki Cl. et alios rne solutionis
summae cum precisione provenie ac benificationis rer. et equa

G. Thomas Gutkowski actor et alij Conr. Infidelem Berek Smulkiem Judaeum Scipione Cetat. me solutionis summae expulsione.

G. G. Kotlewscy actor et alij Conr. G. G. Brudnicka Zoł. Sob. towska et Bronowska Cit. et alias me pretensionis

G. G. Brudniccy Compegis actor et Cassanae et alij Cons. G. Valentinus Kęsicki Citat. Cassanae et negotij Cetaliae

G. Albertus Szulenski Camerarius Granicia-
lis Cuchanoriae actt et alij Cae Relictam et Suc-
cessores ob M. Jacobi Chanski Subjudiciae Terrae
Ptae Cetat et alios me Solutionis Summae cum
Provisione poenae

M. Josephus Kaminski Dapifer Curnei-
chensis actt et alij Cae Successores ob Perillu-
stris Rndssimi Mauritij Jozewski Archidi-
aconi Juniotadislaviae et Dolnae Cetat et alios
me Provisionis Sibi actt Condenatae.

G. Josephus Koskowski actt et alij Cae Wbor Mniesz-
kowska Relictum Centen Viduam Cetat et alios respe-
ctu Circumscriptionis Honoris

M de Luffczynskie Matusiewiczowa od M Josephi Matusiewicz Dapiferi Brzesty Lithvaniae Relicta Consors Vidua actor et alij Cassandae et negotij Cum M Maximilianum Sieraklowski Tribunum Plocensem Citatos et alios Cassandae

Infidelis Joseph Jaak Judaeus Zoraciae actor et alij Cum G Jawerski Citatos ~~et alios~~ respectu violentiae ac restitutionis Corporis seu Bonificationis quae Solutionis Summae

MM Zbinsky et Mikorski actor et alij Cum MM Albertus ~~Jizewski~~ Dapiferum Plocensem et Benedictum Gratum Exercituum Rmi Jizewskie Citatos et alios me meliorationis Dotis Cassationisque quarum ~~[illegible]~~ Transactionum praejudiciosae

G. Franciscus Łaguna actor Cum G. Kisielewski Sod.
et Łaguna Conjuges citatos et alios me Exclusionis Bonor.
Ważyno et aliorum dandis de proventibus Calculi.

G. Adamus Zgłenicki actor et alii Cum G. Bo Sod.
rowski Citat. et alios me violentiae ad reseran
das Requisitiones.

G. Mathias Borowski actor et alii Cum G. Ada Sod.
mum Zgłenicki Cit. et alios me violentiae ad re
serandas Requisitiones.

G. Antonius Borowski B.L.B. Bolesnicz ad et alij Cz. G.
Josephum Kosciorowski Cd. et alios mc. Interceptionis
vasor. Stannicor.

Idem ad et alij Cz. Cunel. G. Kosciorowski Cd. et alios
mc. volentiae et pretensionis

Relicta et Successores ad G. Antonij Kowalewski ad et
alij Cz. G. Albertum Kosicki Cd. et alios mc. Indebitae
vexae ac Cassationis Inscriptionis. et Illatae volentiae

M. Franciscus Rosciszewski Judicium Terni Pro
cess. actt. et alij Cen. Paulum Czachowski Citat. et
alios rne Violentiar. ad apponendae Inquisitiones

G. Antonius Petrykowski actt. et alij Cen. Succes
sores ob G. Antonij Rosciszewski Citat. et alios rne
Evictionis ab Impedimento Juridico G. Glebnicowskich
et alior.

Simon Kokoszczynski actt. et alij Cen. M. Josephum
Mlicki Ensiferum Plocen. et Perillustre Rndum
Malanowski Citat. et alios rne Solutionis Summae
Cum pisione provenie

G. Simon Kokoszczynski actor et alij Cum
G. Ignatius Białłoskorski Citat. et alios me
Solutionis Marcar. pro Subdita Decreto adjudicat.

Idem actor et alij Cum S. Jacobum Mysłakowski
Burgrabium Trem Bobrownicen. Citat. et alios me Inter-
ceptionis frumentor.

M. Pancracius Karniewski Dapifer Lupren.
actor et alij Cum JM. Podowski Palatinum Plo-
cen. Citat. et alios me Solutionis Summae pro-
nulis retentae
Franciscus Ignatius Rościszewski Judex Trnis Plocen.

Ordo Inquisitionum Sub actu Feriae Tertiae ante D. S. Hedvigis Viduae Electae D. E. Inscripte 1773

G. Adamus Zglenicki actor et alij Cum SS. Borowskie Citat. et alios

Actorea per G. Adamum Zglenicki Suo et alior. Actor. nne Plter Citta per G. Mathiam Borowski Suo et alior. Cittor. nne Plter. Judm Insistendo Decro ante acti Judicij Sui Concessae Dilationis Inquisitionis Inter Partes Prolato additur Mtis Parti Actoreae ad pronuntiandam Juramenti Rotham Super Incorruptionem Testium Praestitit Gsus Adamus Zglenicki Actor Suo et alior. Actor. nne post quod Praestitum Testes Inducant Suas Inquisitiones Educant,

G. Josephus Zawidzki actor et alij Cum Mat. Podowskie Citat. et alios

Actorea per G. Josephum Zawidzki Suo et G. Adami Zawidzki Fratris Sui Germani nne Plter Citta per G. Florianum Podoski Suo et alior. Cittor. nne Plter Judm Insistendo Decro ante acti Judicij Sui Concessae Dilationis Inquisitionis Inter Partes Prolato additur Mtis ad Pronuntianae Juramenti Rotham Super incorruptionem Testium Praestitit G. Josephus Zawidzki Actor Suo et alior. Actor. nne post quod Praestitum Juramentum Testes Inducant. Suas Inquisitiones Educant.

SS. Borowscy actor et alij Cum G. Adamum Zglenicki Citat. et alios

Actorea per G. Mathiam Borowski Suo et alior. Actor. nne Plter ~~et G.~~ Citta per G. Adamum Zglenicki Suo et alior. Cittor. nne Plter Judm Insistendo Decro Concessae Dilationis Inquisitionis in ante actis Judicijs Suis Inter Partes Prolato additur Mtis Parti Actoreae ad pronuntianae Juramenti Rotam Super Incorruptionem Testium, Praestitit G. Mathias Borowski Actor Suo et alior. Actor. nne pt quod Praestitum Testes Inducant Inquisitiones Educant.

GG Swierkocz ad et alij Cz GG Osiecki Citat et alios

Actorea per G. Casimirum Xiążopolski Suo et alior actor nne Pltr Citta Et quoniam Gnosi Simon et Fabianus Osiecz Citti ad attentanda Juramentum Super Incorruptionem Testium per Partem actoream explere Conanz Praesenz in Trno Disparent et se Condemnare Permittunt, Proinde Super Eisz in Lucro Abusus Educendae in post Inquisitionis Permittitur Condemnatio et Pro Peragenda executione ad M. Loci Capitaneum Remittitur.

Publicat

X M. Franciscus Rosciszewski Judiciae Terrestrae ad et alij Cz GG Czachowski et alios Citat

Actorea per M. Franciscum Rosciszewski Judiciae Terrem Plocenz Pltr Citta per Gnosum Paulum Czachowski Suo et alior Cittor nne Pltr Judm Insistendo Decro Anteacti Judicij Sui Concessae Dilationis Inquisitionis inter Partes Prolato additur Mlis ad Pronuntiandam Juramenti Rotham Super Incorruptionem Testium Praestitit Mcus Franciscus Rosciszewski Judiciae Terris Plocenz Actor Suo et alior Actor nne post quod praestitum Testes Inducant Inquisitiones Educant.

X G. Florianus Podoski ad et alij Cz GG Zawidzkie Citat. et alios

Actorea per G. Florianum Podoski Suo et alior actor nne Pltr Citata per G. Josephum Zawidzki Suo et alior Cittor nne Pltr Judm Insistendo Decro Anteacti Judicij Sui Concessae Dilationis Inquisitionis inter Partes Prolato addit Mlis ad Pronuntiandam Juramenti Rotham Super incorruptionem Testium Praestitit G. Florianus Podoski Actor Suo et alior Actor nne pt quod ~~atten~~ Praestitum Juramentum Testes Inducant Inquisitiones Suas Educant.

G. Paulus Czachowski Citatus et alij Cum M. Fran
ciscum Rosciszewski Judicia Terrae Plocen. ad Debalicii

Citata per G. Paulum Czachowski, Pltr. Actorea per M. Franciscum Ro=
sciszewski Judicia Terrae Plocen. Pltr. Judm. Insistendo Decr. Anteacti Judi=
cij Sui Concessa Dilationis Inquisitionis inter Partes Prolato addit. Mlis ad
Pronuntianae Juramenti Rotham Super Incorruptionem Testium Praesti=
terunt G.G. Czachowski et Sulkowski Citti pt quod Praestitum Testes In
ducant Inquisitiones Educant.

145

Ordo Terminorum Factorum Sub actu Feriæ Secundæ ante Festum Sancti Martini Confessoris Anno Dñi 1773 in Kalisz in Terminis Communibus Terrestribus

Instigator Judicij nemini alibi Dns Albertus Jezewski Dapifer Plocen et Gr Josephus Zawidzki et Franciscus Wybereński Termino Facto Citatus.

Inter Instigatorem Judicij Presene Ellus Delatarem Gum Florianum Podoski Alter Mum Albertum Jezewski Dapiferum Plocene Termino Facto Citt Alter Gum Josephum Zawidzki Trino Facto Citt Alter. Comparene et Seum Judlter Controvertene quar Partium Controversijs in Judio eorum Judlter deductis Exauditis Judex decidendo Propositionem in uim Trini Facti Edi tam Quoniam Gnus Florianus Podoski Gnosa Margaretha de Piminskie Prima Obt Gnosi Joannis Wybczynski Secundi ex post Gnosi Josephi Zawidzki Lesivi manti Contis Assistens et Genet pro Statuitione sua matrie Jn Ordine Continuationis Causa post Inscriam Pnatem Comparitionem Pre missam Matris modo Violento Intercepte Mum Albertum Jezewski Dapiferum Plocene Trino Facto Convenit Ejs vero Mo Jezewski Submnistratio nem Gnosorum Wybczynski et Zawidzki prae denegandi Promotionis Actorum ratus Exauditis Actoratus ejus Judlter Infert Proinde Judex Decernit. Quatenus Jas Mus Albertus Jezewski Dapifer Plocen una Cum Gnoso Josepho Zawidzki Gsam Margarethan Piminska Wybczynska ea post ad Presens Zawidzka in Ordine Continuationis Causa sua Jdlr Instantare et Statuat. Et quoniam Mus Albertus Jezewski Dapifer Plocen premissam G. Margarethan Prima Wybczynska Ad presens Zawidzka in Prandio Apud Se habitam in Suo hospitio Adhucusque Conservatam Statuere nequaquam renitet, Proinde Contravenisse Eum Mum Dapiferum Plocen in Puncto Resistentiæ Statuitionis Judm Sententiat Decernendo Quatenus Jas Mus Jezewski pro Contraventione Vadium Capitaneale simplex Pœnæ Decretalium Judicio Curiæ Judicio Suo permedium Jn instanti Sub Rigore Pœnæ Banitionis et Regio Fiscum extendo Solvat Acnihil Ominus Jas Mus Jezewski Dapifer Plocen Una Cum Gno Zawidzki prefatam G. Zawidzka Jn Ordine Continuationis Causa Jterat ad Eam Pnatem Comparitionem Jnscripsit Jterum Statuat. Et quoniam Loco Statuitionis Superaxia Gnosa Margarethæ de Piminskie Zawidzka Jas Mus Albertus Jezewski Dapifer et Gnus Zawidzki Pertinaciter se in Judicio presene Sistendo ab Inscripta Comparitione temerarie recedunt et se Condemnare Permittunt, Proinde tam Supernobili Francisco Wybczynski disparente quam dictis Mo Jezewski et Gnoso Zawidzki a Comparitione post in Junctum Statuitionis Decretum recedentibus Sub

Sermitzky

Permittitur Condemnatio in Lucro Pœnarum Legibus Rni descriptar pro
Peragenda quæ executione ad Mcum Loci Capitaneum Remittitur Publi

Instigator Judicij præsens Gnus Leo Arciszewski
actor et alij Cz M Antonius Rosciszewski En
siferiæ Ciechanoviensis Termino Tacto Citato.

Inter ~~Jnsti~~ Gsum Leonem Arciszewski Instigatorem Judicij Præsens actor
Pltæ Et quoniam Mcus Antonius Rosciszewski Ensiferiæ Ciechanoviensis
~~Citti~~ Respectu Læsi Mcor Judicum Actionis exinde Publicæ Securitatis Vio
lationis Trno Tacto Cittus Præsens in Trno disparet et se ~~Jn~~ Lucro
Pœnar Legibus Regni Descriptar Condemnare Permittit Proinde super
Eoæ Permittitur Condemnatio et pro peragenda executione ad Mcum Publi
Loci Capitaneum Remittitur ~~Publi~~

III

146

Ordo Pœnalium Sub Actu Feriæ Secundæ ante Fm Sancti Martini Pontificis Anno Domini 1773. In Raciaz in Terminis Communibus Terrestribus Ploensibus

Instigatio Judicij prædicti actor Cæs M Albertum Jere zewski Dapiferum Ploensem citatum sine medij vadij Capitanealis et Marcar quatuor decreto Judicij prædicti prolato pro parte Judicij adjudicatum non solutionis additis Mlis ad Publicandum Publicatum

Idem actor Cæs G Josephum Zawidzki citatum mcm quatuordecem Marcar Polon Decreto Judicij sui prolato pro parte Judicij adjudicatum non solutionis additis Mlis ad publicandum Publicatum

Idem actor Cæs EE Czachowski citatum ratione Duplicis quatuordecem Marcar Polon Decreto Judicij sui prolato pro parte Judicij adjudicatum non solutionis additis Mlis ad Publicandum Publicatum

Q. Florianus Podowski actor Cum M. Albertum
Jezewski Dapiferum Plocen. Citat. me non
Solutionis Simplicis Vadij Capitaneatus pro
Parte Decreto Judicij adjudicat. addit.
Mlis ad publicandum et Publicat.

M. Constantia de Zorawskie Rosciszewska En-
siferissa Ciechanoviensis actor Cum M. Antonium Rosci-
szewski Ensiferum Ciechanoviensem Citat. me quatuor
decem Marcar. Pote. Decreto Judicij Pte. pro Par-
te Parte adjudicat. non Solutionis addit. Mlis
ad publicandum et Publicat.

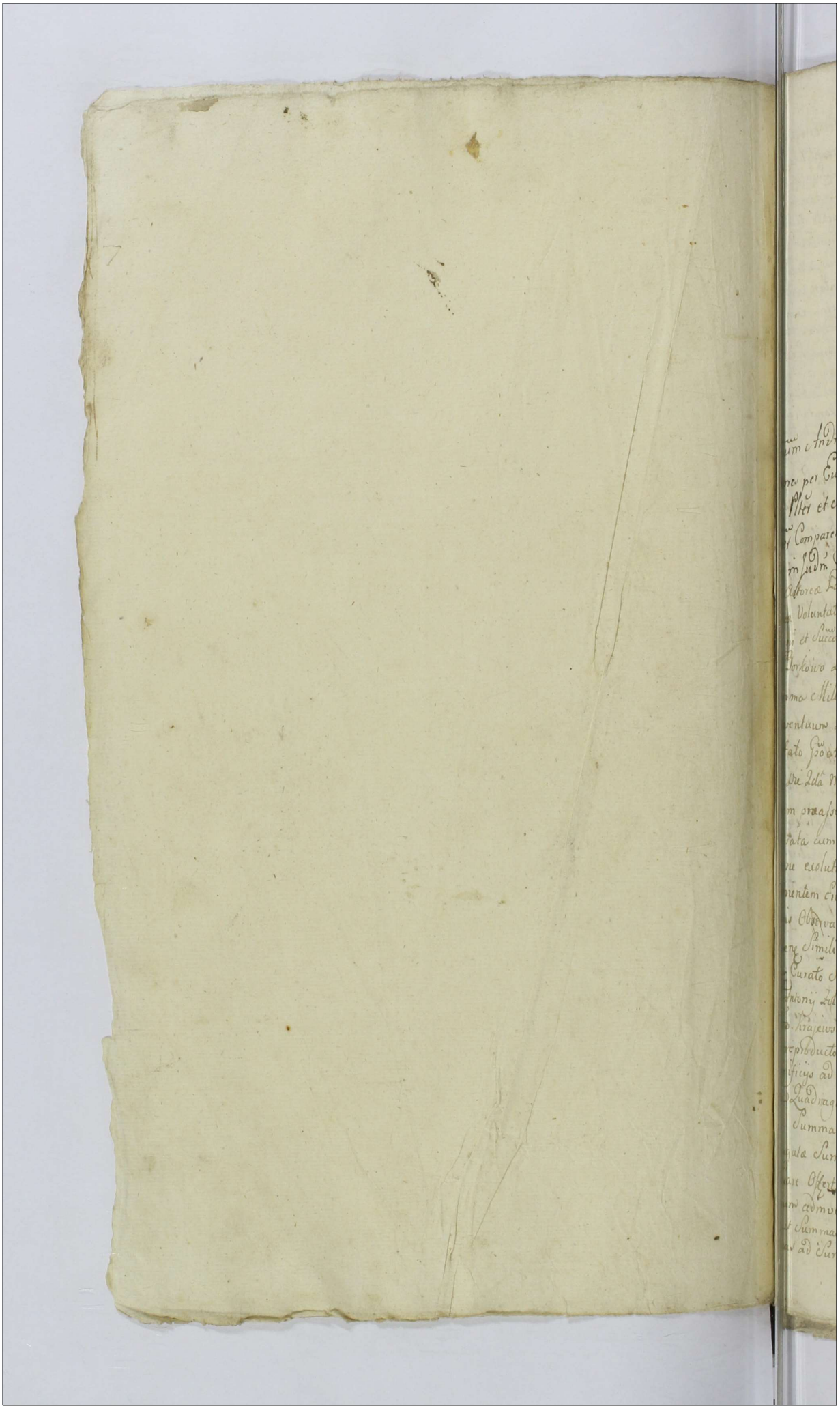

Actum in Siepre in Terminis Commonibus Terrestribus Plorensibus Districtus Sieprcensis una Cum Continuatione Antecessorum Causarum Virtute Legis in eiusdem hodiernam Inuentibus Feriâ Tertiâ Ante Festum Sancti Hedvigis Viduæ Electæ Dei Primâ Scilicet die Decimâ Secundâ Mensis Octobris Anno Domini Millesimo, Septingentesimo, Septuagesimo, Tertio.

ter Gsum et Andream Zoltowski ac Succos Ob. Gnosi et Alberti Zoltowski Actores per Eunde Gsum et Andream Zoltowski Suo et Filiastror Suor nom Pter et M. Barthelomeum Zbonski Smierniç Dobrinense Cit Pter Comparente et Secum Judtis Controversiæ quar Partium Controvers dcis in Judm Suum Judicialis Citatis Exaudiis Judm Decidendo Citationem Pars Actorea Parti Citre cuiusdam ad Judm Edictam Quoniam Testamentum Ultima Voluntatis Ob. G. Antonij Zoltowski Gsi Andreæ Zoltowski Ob. Fratris Germani et Succor Ob. Gsi Alberti Zoltowski Patrui Sicriliter de hac luce decessi in Borkowo die Decima Quinta Mensis Decembris Anno 1761. Confecta Summa Mille Tynf apud Manus Citti hærenç in Varias Ecclesiar et Conventuum Legationes Omissa Satisfactione in Summa Quingentor Tynf profato Gso Andreæ Zoltowski Fratri Suo debita Scriptoq manuali in Plozdio die 2da Mensis July Anno 1761. per Eiusdem Ob. Sacerdotium Zoltowski in rem præfati Gnosi Alberti Zoltowski Fratris Sui dato ad Solvendç assecurata cum Præjudicio Succor Eiusç ob. Gsi Antonij Zoltowski et Oblivione exolutionis debiti Fratern disponere liquet, Cuius Autem Citti ad mentem Eiusç Testamenti Summas Conventui Ordinis S. Francisci Strictioris Observantiæ Plocensi Quinquaginta Tynf Conventui quoq Ord. Prædicator Plocensi Similiter Quinquaginta Tynf Illmo Indo Joanni Krasewski Eccle Borkowiensi Curato Sexaginta et Quadraginta Tynf in Suffragium Animæ Eiusdo Gsi Antonij Zoltowski testanç manualibus reversibus ob Eisdem Conventibus et Illo Indo. Krasewski Suo in Judicio exposita tam et alias Varias Summas Debito reproducto Specificatas pro funebralibus expensis Sacrisq Missar Sacrificijs ad Summam Cum Suprascriptis reversalibus in Unum liquidatas Quadraginta Unum Tynf Grossos Seu Polonicales efficiens ex Superius exarato Summa Mille Tynf apud se hærenti erogasse in se et realiter erogata Summa Eiusç Vigore Testamentarie Dispositionis Juramento Comprobare Offert Quocirca Admissibili Eorç Citti ad Comprobationem Juramentor Actorea Statuit Judm Quatenus Comprobet meam Juramenti Actoream prout Summas Superius Specificatas tam reversis quam Regro predicto Contentas ad Summam Quadraginta Unius Tynf Grossor Seu Polonicalis liquidatas

Suffragium Anime dicti Dñi Gregorij Zoltowski realiter erogavit, et
ter Alios Judices ad Pronuntiana Juramenti Ruthena prestitit Jac Mcus
tholomeus Zbomski, in Facie Judicij Sui Rotha Suprascra p Judm Suum ex
pta pt quod Institum Judex Cassata Suprascra dispositione Testamentaria
Antonij Zoltowski Fundum eidem debiti non relinquente decernit Ju
Quateng M. Zbomski Vicecomia Terre Dobrinen Cittus Summa Quingen
naginta Octo Tyre Grossor Vigenta Polone Parti Actoree Toties dicti Dñi
Zoltowski Successoribus ex Summa Mille Tyre Ultra erogatam restane pt
Gregorij Andree Zoltowski in Pacificacionem debiti Scripto Superius expresso
cati Quingenti Tyre Residuitatem vero tam Dicti Dñi Andree Zoltowski
Successorib Dñis Alberti Zoltowski per medium Juris Successivo Spectante
officio et Actis Cme Florene in et pro Vigilia Festi Nativ Sancti Joannis Baptiste
ha Dñis in Casu Contravencionis Circa Macnem faciend Publicanda una Cum
sione Actoali Cag Summa Ultra erogatam restanti à Dicta Testamenti ad Im
tioni Spñe per Quinque à Centum quod Annis provenienti Solvat Ruta Plana Inven
cat Polone Festi in Octo quo Supra et Sub Pena Cag Judicio Suo tohac in instanti
venerabilis Capituli Florene Cittus Presene Vigore Dñi Anno Futuro In Crastini

Inter Religiosissimam ac Deodicatam Virginem Constantiam Dodorska Con
tus Sacre Virginum Monialium Ordinis Sancti Benedicti Abbatisse
ac totum Cune Conventum Actr Cassanda Cittos Negotij per Spñm Procr
mæum Gulowski Juniorem Plebanum et Perillustrem Andreum Tobiam
Cieslinski Canonicum Cathedralem et Venerabilis Capituli Cathedralis
ene Causar Procuratorem totumq Venerabile Cag Capitulum Cathedr
Florene Cittos Cassanda Actoree Negotij per Cune Perillustrem Andream
Cieslinski Suo et Totius Venerabilis Capituli Cittus Florene pne Pre
Comparene et Secum Judicialiter Controvertene quar Partium Controvers
in Judm Suum Inductis Exauditis Judm Teneri Partem Actoream Ca
sanda, ~~Partem Cittam Cassanda Actoream Processus~~ Processus, Cittam Negotij de
re de Obtento Processu Partem Actr Negotij et Processus, de Obtento
na Dñis ex Decreto Remissionis Ab Officio Cene Capitli Florene Sub
Feria Tertia postridie Festi Sancti Pauli Conversionis Sub eet die
sima Sexta Mensis Januarij Anno Presene Suum ad Judm facte Co
quo Supra Sub Actu Obtenta Siquid Cognitio Processus tanto pro
Sine reproductione Juris petendi decidi non valet, Proinde Suspensa Lega
Causa Appasonis
te Processus in Ca Obtenti Pars Cittа Cassanda actorea Negotij Sufficien
us ut potè Vble Capitulum Florene ad exceptandam Solutionem quo
Anno ex Bonis Suis Quote Viginti Florenor Polone in Vim Decimat
~~Princeps~~ Jus Originale Petendi pro Futura Judicior Suor Cadentia
producat Jelq Sub Succubitione in Causa T.C.

Inter Mcos Bartholomaeum ab Osowka Zbomski et Catharinam Kamin
vicem Conjuges Vicecomia Dobrinen Actr et Cittos Pet Cune M. M
tem Suo et Contis Suis nne Plebr et Almum Andreum Capitular
thedrale Florene Cittos et Originaliter Actores per Perillrem Andream

Felicem Cieslinski Canonicum Cathlem Plocenę Suo et Totius Venerabi
lis Capituli Plocenę nne Plter et Illrem Mcum Andream à Zamosc
in Kutno et Biezun Zamoyski Ordinis Albæ Equitæ Equitem Citt per
Paulum Zoltowski Jnscrum Plenipotentem. Gsos Joannem et Constanti
num Zorawskie Cittos per G. Bonaventuram Ciotkowski. Teneri Comporta:
re Partem Cittam ut Pote Illrem Mcum Andream Zamoyski Comporta:
re Contractus Binos, Primumquidem Obligatorium Bonor Lutocino Sum
mam Decem Millium Florenor Polonę per Mcos Zorawskie Ante
actos Stæredes Præfator Bonor Obligatorio Possessori ad deportanę
à Rndmo Capitulo Plocenę Contractam porrectam; alterum Resigna
torium Jnter Gsos Joannem et Constantinum Zorawskie Ab Una et Illrem M:
Zamoyski Parte ex altera Jntuitu Eorunę Bonor Lutocino cum Jnhærenda
Summa Super Eaę hæreditate Præmissor Bonor Conscriptum per Pleni
potentem à Præfato Illri Mco Zamoyski Jdq in instanti, Et quoniam
Contractum Obligatorium quam Resignatorium ad Præsens Comportare
Suprascrus Plenipotens Renitet Eosęq Comportatandos pro futura Judicior Su
orum Cadentia Judlter Offert Proinde in vim Contraventionis Suprascri
Illrem M. Zamoyski Punibilem Sententiat decernendo Quatenus Jpe Illris
Mcus Solvat Pœnam Duplicem Quatuor decem Marcar Polonę Parti Vide
licet Mco Zboinski Judicio Suo Per medium Jdq in instanti Sub Pœna Ba
nitionis ex Regestro Pœnalium Publicanę Polonę Nihil omninus Præmissos Contra
ctus pro quor Comportatione M. Zamoyski ad Præsens Convenitur pro Sequenę Judicior
Cadentia Sub Succubitione in Causa Comportet Cum Comparenę Cæteris vero ~~Su~~
~~penditur Cæteris~~ Supenditur Causa T.C.

G.G. Jacobum Kaminski et Barbaram Kuczborska invicem Coniuges Actt per G.
Paulum Zoltowski Jnscrum Plenipotentem et Mcos Bartholomæum Ab Os:
sowka Zboinski et Catharinam Kaminska Jnvicem Coniuges Pincernię Do:
brinenę Cittos per Eunę M. Maritum Suo et Contis Suæ nne Pnaliter Con
parenę et Secum Judlter Controvertenę quar Partium Controversijs in Judm Su:
um Jnductis Exauditis Judm Decidendo Citationem Partis Actoreæ Parti Cittæ
Suum ad Judm Editam Quoniam Causa præsens Sine Comportatione alior
Consuccor Kuczborscianor decidi nequit Proinde necessariam esse adcitationem
Eorunę Consuccor post Ob. Gl. Victoriam de Kuczborskie Kaminska Steriliter
Vita functam pro Sequenti Judicior Suor Cadentia per Partem Actt Judm Sub:
sequendam Censet T.C.

Inter Gltos Josephum Kaminski Dapiferum Czerniechoviæ Patruum et Josepham
Filiastram Virginem Minorennem Jtię Kaminska Actt per Eunę M. Patruum Suo
et Filiastræ nne Plter et Mcos Bartholomæum Zboinski et Catharinam Kaminska

Jnvicem

Inviçem Coniuges Citti per Cunæ Meum Mantum Suo et Certis Su
nne Plter Comparent et Secum Judlter Controvertent quar Partium Con
Audito Judm Citationem Partis Actoreæ ex Instantia Mci Josephi Dap
Czerniechovia Patrui et Tutoris Josephæ Filiastræ Virginis Innuptæ Ol
Pauli Kaminski Camerarij Granitialis Terræ Lacrocimensis Filiæ Cone Mci
Bartholomæum Zbomski et Cathannam de Kaminskie Inviçem Coniu
Pincernia Sobrinens pro Solutione Summæ Mille Tyn pro Bobus Ser
Asecuratæ Sum ejd Judm Edictam decidendo. Quando quia Judicio Suo de
ductum est Masne Berta in Trnis Commonibus Terris Plocens in Pdict
Idâ post Dnicam Rogationum Proximâ Scilicet die Decima Septima
Mensis Maij Anno Presens Cunæ Meum Josephum Kaminski Dapifer
Czerniechovia Patruum nne Meæ Josephæ Kaminska Virginis Innupta
Mci Pauli Kaminski Filiæ Cone Meæ Zbomskie Intuitu non Solutionis
me Mille Tyn Polone pro Bobus ab Ol Meo Paulo Kaminski Modern
Actricis Parente modo licitato Acceptis, Eiq Gsa Kaminska Minorenni
te Quadrula se Scriptum asecurativum Super Premissam Summam à Ca
Zbomski Benedicto Kaminski Meæ Zbomska Parente datum, Pones Ct
bitum Casu Infelicis deperdidisse, Quocirca Studendo Justitiæ et æquitati
Meum Josephum Kaminski qua Patruum et Tutorem Meæ Josephæ Kam
Mæ de non exolutione premissæ Summæ bene Quar ad Comprobationem
tionem propinquiorem Judm Advenit, Decernendo Quatenus Je Actus Kam
ski Pro ut Summa Premissa Mille Tyn Polone à Mcis Bartholomæo Zbo
inski et Cathanna de Kaminskie Conjugibus Pincernia Sobrinens Gsi
Benedicti Kaminski directis Successoribus Meæ Josephæ Kaminska Mino
renni ad persolvend Juste debetur Comprob et Jdi in Instanti tana Sa
Meus Kaminski Rotha quo Supra Adstante Ctti Juramentum Præstitit qui
attento Juramento Judm Decernit Quatenus Ctti Zbomscy Coniuges admonend
Conscientiam Ol Mci Benedicti Kaminski Parentis Sui Summam Præ
Mille Tyn Polone Citra tamen Provisionem Ut modo Juramento evitan
Inet pro Vigilia Festi Nativ Joannis Bapte in Anno Futuro Instanti
Coram Actis Cme Plocens Sub Pena Pmis in Casu Contraventionis Cu
Masnem faciendam Publicand Previa Locatione in Bonis Mondis et
bens ac recognoscenda transfusione in rem Persolvend Solvaret realiter
merc reducta Pana Inium Marcar Polone Parti in Trno Solutionis Grat
Judicio vero Suo tutia Instanti Sub Secrsivo Rigore Pæna Pdm
Deen Presens Rigore.

Inter Gos Franciscum Ignatium Fratres inter se Germanos Łaguny Actr per
Gsum Franciscum Łaguna Suo et Fratris Sui nne Plter Et Gos Simonem
lewski et Mariannam de Zglenickie Primi Ol Gsi Francisci Łaguna ad Presen
ti Secundi Invicem Coniuges Victricum et Matrem Josephum Mathæum
tonium Invignes et Filios Łaguny Actis per G. Josephum Łaguna Suo et alio
nne Plter. et Mes Paulum Dzięgielewskie Resaliam primi Ol Gsi Alberti Łowa
Secundi Adsonem Veti Invicem Coniuges Mariannam de Łowalewskie Gsi
nowski Contem Simonem Uminski et Anastasiam Dzięgielewską Invicem
ge Joannem Dzięgielewski Antonium Myslinski Cittos per Cunæ Simonem
Sui Cittum Suo et alior Cittor nne Pralter Comparent et Secum Ju

Controv

Controversiarum quarum Partium Controversijs in Judicio Suum Inductis Exauditis Judicio Decidendo Citationem Partis Actoreæ Parti Cittæ Suum ad Judicium Edictale Suspenso toto negotio Judicium Causam Præsentem ad Trinum Condictum Sub actu Feriæ Tertiæ postridie Festi Sancti Pauli Conversionis Scilicet die Vigesimâ Secundâ Mensis Januarij Anno Præsentis Virtute Decreti Inter Partes Easdem et alios Prolati Designata Cum Robore Trinorum et Rigore In Præallegato Decreto Expresso pro finali Resolutione Remittit J.C.

Per Gros Bartholomeum Wilewski et Catharinam de Wilewskie Gnoos Jacobi Plesiński Contem Actor per Eundem G. Wilewski Fratrem Suo et Consortis Suæ nomine Pltes Gros Simonem Kiszlewski Mariannam de Zglenickie primi Ori Gri Francisci Laguna Secundi adpresens Voti Invicem Coniuges Victrium et Matrem Josephum et Mathæum et Antonium Fratres et Filios Laguny Cittos per Eundem G. Josephum Laguna Suo et aliorum Cittorum nomine Pltei Comparentes et Secum Judicialiter Controvertentes quarum Partium Controversijs in Judicio Suum Inductis Exauditis Judicio Decidendo Citationem Partis Actoreæ Parti Cittæ Suum ad Judicium Edictale Decernit Quatenus Partes Documenta Causam præsentem Concernentia Sibi Abinvicem Prævio Conscribendo Summario et Præstando Juramento pro sequendo Judicior Suor Cadentia Dej Sub Succubitione in Causa Commorient. J. C.

Per Gros Andream Zglenicki et Theresiam de Ostowskie Invicem Coniuges Actor et Cittos per Eosdem Pltes et Gros Simonem Zglenicki ac Mariannam Klewicka Invicem Coniuges Cittos et Actor per Maritum Suo et Consortis Suæ nomine Pltei. Comparentes et Judicialiter Controvertentes quarum Partium Controversijs in Judicio Suum Inductis Exauditis Judicio Decidendo Citationem Partis Actoreæ Parti Cittæ Utri Utrarumq; Suum ad Judicium Edictale Quoniam Causa Præsens Sine Inquisitione Decidi nequit Proinde Necessariam esse Inquisitionem per Utramq; Partem In Sequenti Judicior Suor Cadentia Educendæ Censet. J.C.

Per Nlem Reginam Ważyńska Actor Nlis Adami Świeżawski Contem Relictam Viduam Actricem Pltei et Nlem Michaelem Krasnieński Cittum Pnalitei Comparentes et Secum Judicialiter Controvertentes quarum Partium Controversijs Coram se Inductis Exauditis Judicio Decidendo Citationem Partis Actoreæ Parti Cittæ pro Solutione Summæ Trecentorum Quinquaginta Flor Polonor Suum ad Judicium Edictale Quoniam Causa Præsens Sine Comparitione Nlis Lucæ Uminska Actor Valentini Filiæ et Successoris ejus et Admodum Rndi Gabrielis Turowski Parochi Golesinensis Antecessoris Cittæ ad Præsens in Loco manentis Concedi nequit, Proinde necessariam esse Citationem per Partem Cittam pro Futura Judicior Suor Cadentia Judicium Subsequendam Censet pro quo Fine ex adductis Incidenti Partes Originaliter Sequentes Documenta Edisant Præsens evincentia Prævia Comprobatione Juratoria Sibi Abinvicem Sub Succubitione in Causa prævio Conscribendo Summario Commorient. J.C.

Per Perfidum et Infidelem Elias Markowicz Judæum Reprimentem Actor et Cittos Pltei atq; Perfidum et Infidelem Enoch Jelontkowicz Cittum Ibidem Personaliter

Et Mco Bartholomæum Zbomski et Catharinam Kaminska Jnvicem Conjuges Lincernic Dobrinenc Citt et Acb per Cunc c Maritum Suo et Contis nnc Plbet. Judm Decidendo Citationem Partium Utrarq Si quis Causa Præsens Sine liquidatione quietationum c Manualium et Compertationum Prævia Comprobatione ad præsens resolvi nonvalet Proinde Hcas am esse Condescensionem Ad Oppidum Siepc Gsor Cameronor Jemin Plocenc Captato Tempore facta tempestiva Avisatione Conducendor invenit. Qui Gnos Camerary Unius Ubi Duo absentia non Obstante descensui Ante Omnia Comportationem Quietationum manualium et Regestror Prævia Comprobatione Juratona Demandabit Quibus Comp tatis Summas ea Pisa liquidabit Solutionem liquidatar Summ pro re Cuius interent Jnjungct Jtramenta accipiet Jnquisitiones ex dnt Satisfactionem Omimodam Cui et à quo Compethent Prestandam Demandabit Partesq in Omnibus et Singulis Pretensionibus nihil tactum et Irresolutum relinquendo finaliter decidet disjudicabit ac moderabitur Cuius Decisioni Partes Pare et acquiescere Tobabantur Sub Pœna Dnis Super Parte Contravenientis Publicanda plebebunt me Tenebuntur Lata na Septem Marcar Polonc P'arti per Partem Compensanda Judi vèn Suo totiq in instanti Sub Eoq rigore Tenc Dnis Solvendo Decn Præsen Vigore.

Inter Mcos Bartholomæum Zbomski et Catharinam Kaminska invicem Conj Linarnic Dobrinenc Actores per Cunc c Maritum Suo et Contis Suam Pl et Mcum Fabianum Franciscum Rivocki Apesporic c Michalovienc per G. Paulum Zottowski Comparenc etc: Quoniam Causa Præsens Si nè Inquisitione Decidi nequit, Proinde Necessariam esse Inquisitio Partium Utrarq in Sequenti Judicior Suor Cadentia Jdm Eduam Censet pro quo Jmo reponendar Inquisitionum Lsam Evam Anell Pars Citta Statuat Tc.

Inter Gnos Franciscum Laurentium et Evam Virginem Jnnuptam Kowalewsk Fratres et Sororem inter se Germanos per G. Franciscum Kowalewski Jnsti Plentem et Gum c Albertum Lisowski Cittem Plbet et Gnos c Mariannam Ko wski Contem c Mariannam et Sophiam Virgines Jnnuptas Lisowskie Cittos p G. Paulum Zottowskie Comparenc etc: Judm Decimit Quatenus Lau tamenta Causam præsenc evincentia. Prævio Conscribendo Summario et stando Juramento pro Sequenta Judicior Suor Cadentia Sibi Adjudicari Sub Succubitione in Causa Commonient Tc:

Inter G. Franciscum Kargowski Acb et Mcos Laurentium Chromiński et Mcos Rosalium de Kanigowskie Jacobi Chamski Subjudicia Gnos Plocenc Relictam Contem Viduam Joannam et Adamum Filios Chamskie Cittos per G. Bonaventuram Cittkowski Comp et Alcum Controvertere etc: Decidendo Trium Partis Actorea Insistendo pto manuali de data cius die Vigesima Decima Junij Anno 1776 m

Chabacus

in Schabaiewo per Dnos Rosaliam de Kunigewskie Matrem Joannem et Adamum Filios Chamskie in rem Dnae Gnesi Francisci Kargowski Super Summam Centum Aureor Hungaricalb quemlibet Aureum hungaricalb Quinde cem Ipse numerando Dato, manibus Eorum Meor Chamskich Subscripto ac actaq Crem Plocen Feria Quarta Ipso die Festi Divisionis Sanctor Apostolor Scilicet die Decima Quinta Mensis Julij Anno proxe Elapso 1772 modo Oblata peticio Judm Decenit Quatenus Suprascripti Chamscy Mater et Filij Unus ad alium Se se non referendo Premissam Summam Centum Aureor Hungaricalb Una Cum Provisione ab Actu Scripti in et pro Vigilia Festi Nativ S. Joannis Bapte in Anno Futuro Incidenti Coram Actis Crem Plocen Sub Pena Brium Cassu Contravention Circa macinem faciem Publicam Solitis quietationibus in Tno reproducem ad manus Suprascripti D. Francisci Kargowski Solvant et realiter enumerent, Quia Pena Inuta Marca Polon Parti in Tno Solutioni prefixo et Sub Rigore Eor Judicio Suo Ictu in instanti Solvem Decreti Presem Vigore.

Item Dnus Simonem Zglenicki Actorem Pltis Et quoniam Dnus Mathias Zglenicki Cittus Presens in Tno Disparet et Se Condemnare permittit Proinde Supp Eor disparem Pne non Solutionis Summar cum provisionibus Proveni a declarat Condemnatis et Pro hac peragenda ad Mr Loci Capitaneum Remittit

Publicab

Dnos Stanislaum et Laurentium Dzięgielewskie Actr per Eum D. Laurentium Dzięgielewski Fratrem naturalem Suum et Fratris Sui nne Pltis Et quoniam Infidelis Marek Jachymowicz Cittus Presens in Tno disparet Pro inde Similis Condemnatio ut Supra

Publicab

Item Illum Adm Rndum Bartholomaeum Jasinski Praepositum Jezierem Actr Pltis et Mum Adamum in Siepr Bromirski Vexilliferum Pltum Plocen per Cittum D. Stanislaum Rozycki et Perfidos et Infideles Aron Lachmanowicz Marek Synagogae Siepricen Seniores totamq Synagogam Siepricen Citt per Perfidum et Infidelem Marek Suo et Totius Synagogae Plocen nmine Pltis Comparem et Secum Judicer Controvertem quar Partium Controversijs in Judicium Sibi Inductis Exauditis Judm Decidendo Citationem Pltis Actorem pro Restauratione Columna Murata in loco Demolita Domus olim Infidelis Salomonis Judaei Siepricen in Oppido Siepr Sitta Parti Citta Videlicet toti Synagogae Siepricen Suum ad Judm Editam Siquidem Judicio Suo deducitur ex re Posita Visione Officiose ab Illo Rndo Rndum Bartholomaeo Jasinski Praeposito Jezierem Coram Actis Temporibus Plocen Feria Tertia postridie Festi S. Pauli Conversionis Scilicet die Vigesima Sexta Mensis Januarij Anno Presenti per Mlem Dnum Ignatium Lwidum Stanislaum Smieciewski de Villa Dobre Authum et Juratum Recognita Facta Premissam Columnam devolasse per

Suprascros

Suprascriptos Infideles Judaeos Sieprcene minimè Conservasse
scriptiones Caricem et alia Signa in Eaq Columna cutantia
ad Perpetuam Rei memoriam extructa deperdidisse per Partem
ream Suprafata Visione Sua in Judicio Objectus, Proinde Super
sa Resolutione Causa presens ad Revisionem Praefatae Columnae
Utrum in Sua Circomferentia Loci et Circa Circum Muro Obducta
ac etiam ad Praescriptum Decri Infenius de Actu exarati de cata
Probabitur Judm Accessit, Qua Peracta Revisione ac excepta a Scribe
Civibus in Relagatione Quando quidem tam ex re Oculis Subjecta qua
et Decto "Tribunali" de Actu ejus Feriâ Sexta post Cineres Anno 1739. Petri con
inter Admm Rndum Mitobedzki Praepositum Jezeriene ab Una et
Mcum Reszynskie Castellanos Inowlodene et Mcum Adamum Dro
mirski Succamerarum Visogrodiene atq Synagogam Sieprcene Partes
altera Prolato Domum et quavis aedificia Perfidi et Infidelis Judae
lomonis in Poenam excessus et Aeternae Memoriae de fondamentis evert
dam et demoliendam demandasse, et in Curia Dmng demoliendae
eius Columnam Muratam in Perpetuum Probri monumentum ere
ro prout Spatium Domus extendebat Circomferentiae Deducto Praefa
Synagoga Sieprcene extruere Sententiasse, in Satisfactionem Cie Dri
Praemissam Columnam licet Muratam ad Praescriptum Decri extructam tam
Muro locum Circomferentiae Eius non Obduxisse, Columnae praedictae dam
tionem permisisse, Quo Circa Eam Synagogam Sieprcene Jnvisten
Supra de Actu exarato Decto Tribunalitio Judm Punibiles Sententiat
cernendo Quatenus, Suprafata Synagoga Sieprcene Respectu mal
servationis Praedictae Columnae et ad Praescriptum Decti in Circomferentia
muro non obducta Poenam Duplicem Quatuordecem Marcarum Polonic
ti Autorea Scilicet Perillustri Admo Rndo Jasinski Praeposito Jezeriene ab
Decti in Sex Septimanis Coram Actis Curiae Ploarae Sub Poena Dupli
ac Mactionem faciendam Publicandam Judicio vero Suo in instanti Sub Jura
vo Rigore ex Regore extendendo Solvant et Realiter enumerent Rm
Dominus Praeditam Columnam de Novo à fundamentis murandam et
Circa Circum in Sua Circomferentia loci eiusdem prout ad praesens murata
damenta Inveniuntur extruendam et muro Obducendam Cum Jm
ptionibus et Signis Decreto Tribunalitio Specificatis in Spatio
Unius Anni Ab Actu Decreti praesens tunc temporis Sub Poena
famiae "Super" Synagogaeq Jam Autem Instituto non ad actionis Super
Adamo Dromirski Vexillifero Ploarae Domino Sub Poena Ban
nis post integrum annum Coram Officio et Actis Curiae Ploarae Obtinere Judi
um habere Vult et Judicat ac Declarat Decti Praesens Vigore.

Inter Gsos Stanislaum Paulum Valentinum et Joannem Olim Joannis tum
Stanislaum et Josephum Olt Adami Filios Fratres inter se Patrueles Lukowskie
Actt per Gsos Stanislaum et Alterum Stanislaum Lukowskie Suis et aliorum
ac Virtute Plenipotentiae nne Plter Tandem non Sunt Siquiae ex Inscriptio
ne per non Sunt Declarata Comparitio a Parte actorea Inscripta Parte verò
Citta infiducia per non Sunt Subsecutae Inscriptionis non Comparenes

Inter Mcum Joannem Cantium Bratoszewski Camerarium Terrem Gostinens Actt
per G Paulum Zoltowski Inscrum Plenipotentem, et Mcum Bartholomaeum
Humiecki Vexilliferum Braclaviens ac Infidelem Judaeum Jozef Izaak
Cittos Pnaliter Decidendo Citationem Partis actoreae suum ad Judm Parti
Cittae editam Controversijs Partium exauditis Quando quidem Judicio Suo De
ductum est ~~Mcum~~ Decro Crens Gostinens Feriâ Tertiâ pridie Festi S. Mi
chaelis Archangeli die Videlicet ~~Decima~~ Vigesima Octava Mensis Septem
bris Anno praesens Inter Mcum Joannem Cantium Bratoszewski Camera:
rium Trrem Gostinens ab Una et Gsum Michaelem Jaworski Cittum Parte
ex altera Prolato Eunc Mcum Joannem Cantium Bratoszewski Camera:
rium Terrem Gostinens Summam Trecentor Quinque Aureor Hungaricalis
pro Mercibus Eius Proprijs Gedani emptis Infidelibus Judaeis Plocens
ad Scripta Manualia diversi modè Varijs Infidelibus Judaeis per Gsum
Michaelem Jaworski Virtute Comissus ab Eoq Mco Bratoszewski moder:
no Comparens habiti Accepta datam propriam habuisse Eoqq Decro Prae:
dictam Summam prout Gsti Bratoszewski ex Scriptis in rem eius datis
Decro Specificatis Apparentem esse Comprobatione Juratoria per G. Jaworski
Circa Praemissum Decrum expleta demonstasse et evixisse, Vindicationemq Mco
Bratoszewski tanquam Propriam Summam ab Infidelibus Judaeis Plocens
Sententiasse, Infidelem verò Josephum Izaak Judaeum et Mercatorem
Zoraviens in Praetensionibus quibusdam ad Gnosum Jaworski Usurpandis Su:
per Praedictam Summam Bratoszevianam Arestum per Mlem Rni Gnalem
Providum Vincentium Piguński de Girzyno Authum Officiose Coram Actis
Crens Plocens Feriâ Quarta Pridie Festi Exaltationis S. Crucis Scilicet die De
cima Quinta Mensis Septembris Annô praesen recognitum apud Infideles
Judaeos Plocens haerentem Indebitè imposuisse rem alienam in Praetensioni
bus nec dum evictis implicasse Intuitu quor Eunc Mcum Bratoszewski
Maone Coram Actis Crens Gostinens Feriâ Quinta Postridie Festi S. Michae:
lis Archangeli Die Videlicet Trigesima Septembris Anno Eoq Cons Praeli:
batum Infidelem Judaeum Josephum Izaak Mercatorem Zoraviens facta
de damificatione querulatum esse Eunqq Infidelem Judaeum pro Relaxa:
tione praefati Aresti et ex Eoq Aresto Summae Praedictae exvinculatione
Ad praesens Judm Convenisse quo Circa Studendo Justitiae et aequitati Re
laxato Suprascro de Actu Aresto uti Indebitè Super Summam Brato
szevianam pro Mercibus Gedani Coemptis per Infideles Judaeos Plocens ac

ceptis

Acceptis Scriptis in rem Mei Bratoszewski datis ac Juramento per
Jaworski Expleto Clarificatam imposito Prafatum Infidelem Judaum
catorem Zoravienc Judm Punibilem Sententiat decernendo Quatenus Jud
Perfidus et Infidelis Judaus Jozef Izaak Mercator Zoravienc Pne Jud
Granisi imposita Aresti Panam Quadruplicam Quatuordecem M
car Polon Parti Actorcae Scilicet Mei Bratoszewski Sive ejus P
potenti ab Actu Presenc Decn in Sex Septimanis Coram Actis C
Plocenc Sub Pena Pbis in Casu Contraventionis Circa Macon
cienc Publicanc Judicio Suo per medium in Jnstanti Sub C
vo Rigore Ac Regestro Panalium extendendo Solvat et realit
enumeret Ac nihil Ominus Summam Premissam Mei Bratoszew
Propriam apud Infideles Judaos Plocenc et Lutnenc ea Scriptis M
alibus apparentem à qua vis Impetitione Eius Infidelis Jud
Mercatoris Zoravienc Liberam esse Vult ac Declarat Decn Pres
Vigore.

Inter Cum Michaelem Jaworski Burgrabium Crenc Gostinenc Actorem
Citt Pter et Mum Bartholomaeum Humiecki Vexilliferum Brat
vienc Cittum Pter Infidelem Judaum Jozef Izaak Mercatorem Zora
Cittum et Actt Pter. Compatenc etc. Judm Decidendo Citationes
um Utrar Suum ad Judm Editas Contumaciis Partium Excessibus Quo
Causa Presens Intuitu Circumscriptionis Gravisq Obiecti Excessus
in Judicio Vertitur, quae moram ullatenus patitur potest Proinde et
Inquisitionibus Decidi non valet Proinde necessariam esse Inquisitionem
Jdc in instanti Suo Coram Judicio ad Contenta Macnum et Tenor
Partium Utrarq in Probationem Obiector et emundationem ab Obje
Testibus Fide dignis Rei Gestae bene gnaris Expediens Censet. Pro
additus Mis Judlis ad Pronuntiandam Super Jnterruptionem Jur
um Juramenti Rutham Tandem Suprascriptus Gnosus Michael Jawor
ramentum Super in Corruptionem Testium in attendentia Partis Citta
stantanee Praestitit post quod Praefatum Suprascriptus Partes Interro
nia Conscribant, Testes Jnducant Eosq Sibi abinvicem Subsond
et quoniam in Satisfactionem Sententiae Judicij Sui Pars Actorea
ajsaliter Agens, ut potè Gnosus Michael Jaworski Interrogationa
educendam Jnquisitionem Suam Consenserit et Testes in Cis Inter
gatorijs Connotatos Porrexit, Proinde Eum Gnum Jaworski Judic
Satisfecisse advenit Si quia vero Pars Citta Simul et Actorea
nec Sua Interrogatoria Conscribere Vult et Testes Suos non Jndu
et Parti Originaliter Actorcae Testes Subscribere negligit Proinde Jud
Premissam Partem ut Potè Perfidum et Infidelem Judaeum in Ab
educendarum neglectarum Jnquisitionum Sub Pena Infamiae Co
uti Temerariè se Sistentem Condemnandum Permittit et pro Pena
da executione ad M. Loci Capitaneum Remittitur. Publicat

Cum M. vero Humiecki Causa Presens ad Convictionem Infidelis Judaj Zivul

ter Jllm Thomam Gregorium à Dębowa Gora Dębowski Succamera-
rium Pltus Plocens Actor per Jllm Franciscum Dębowski Succamera-
rium Plocens Filium et Mcam Constantiam de Cieszkowskie olim Mli
Jgnatij Campenchauzen Capitanej Sielecens Relictam Contem Viduam ac
Succores Eius olim Mli Capitanej Sielecens Citos per Gr. Paulum Zołto-
wskj Sufficienti Compariione ad inventa Partibus esperin mandat. Su-
m. Experimento
diuum decidendo Citationem Partis Actoreæ Ut potè ex Parte Jllris Mci Tho-
mæ Gregorij à Dembowa Gora Dembowskj Succamerarij Pltus Plocens
Cong Mcam Constantiam de Cieszkowskie olim Mli Jgnatij Kampenhau-
zen Capitanei Sielecens Relictam Contem Viduam ac Succores Eius olim
Mli Capitanej Sielecens pro Solutione Summar Unius Quadringentor
Viginti Trium Aureor Hungaricalr et Ducentor Tyne Alterius Quin-
gentor Tyne Scripto manuali Sub diversa data asseuratar Suaw ad
Judicium Editaw Controversijs Partium Exauditis Licet Quia Supraveri-
Mcã Constantia de Cieszkowskie olim Mli Jgnatij Kampenhauzen
Capitanej Sielecens Consors Relicta Vidua ac Succores Eius olim
Kampenhauzen Maonibus binis, Prima quia Sub data Vigesima Nonã
Aprilis Anno 1761 Coram Actis Cren Vlodimirien de nullitate Scriptor
quorvis Manualium ac Transactionum Mantalium, altera Eor Coraw
Officio et Actis Sub data Octava Mensis Augusti Anno Eor in Ordine
Recepsus a Substantia Mantali factis Utrisq Unnis Sabbo intra Octa-
vas Festi Sacratissimi Corporis Xti Domini anno 1761. alterius Penãttã in Cmo
Festi SS Jnnocentium Martyrum anno 1762. ad Officium Cren Plocens modo
Oblate Porrectis Suo in Judicio tutatus Summan Promissan per Jllm Dembow-
prout ad Scriptum Manuale accommodatam Comprobanei Jnfert Verum quoniam
Judicio Suo deducit Divisionem in Substantia Kapenhauzeriana Inter Cam M.
Constantiam de Cieszkowskie Kampenhauzenowa ac Succores ejus ab Una et Mlo Jo-
annem Kampenhauzen Succamerarij Parpavien ob M. Kampenhauzen Capitanej Sie-
lecens Fratrem Germanum in tributu Br Duliomæ et Chraponia die 14. Mensis July
Ao 1760 Conscriptam Actis Cren Plocens Sabbo pt Trin Divæ Annæ Genitrlis Vir-
ginis Mariæ Scilicet die 28 Mensis July Anno Eor Approbata Jam pt Premissas magnes
Interesse Mcam Capitanei Sielecens Bona Chraponia Cum attinentijs Classe ob Man
hi sui Incepisse Jllmum Dembowski Succamerarium Plocens Summas Unam quin-
gentor viginti Trium Aureor Hungaricalr et Ducentor Tyne ad Scriptam Manu Sub data 29 Au-
gusti Ao 1753 m. Pro Divisione Pendenda ab Alio Kampenhauzen Capitaneo Sielecens Re-
ceptum alterum Super Summam Quingentor Tyne Sub data die decima Nona Junij
Ao 1759 in Rodeo datum Utrisq Actis Cren Plocens Sabbo pt Dnicam Exaudi anno 1756
Oblatuatas accommodasse Quo Circa Justitiæ et Aquitati Studendo non Obstare Supra
scris Maonibus uti Divisione præposterè facta Sublatis Judex Decernit. Quatenus
Supraveræ Mcæ Constantiæ de Cieszkowskie Kampenhauzenowæ Capitaneæ Sielecens Bona
Cum Succensibus Suis emundando Possessionem Br Chraponia Mantalium in exoneratio
nem Debiti Mantalis Summas Promissas Primam Quadringentor Viginti Trium
Aureor Hungaricalr et Ducentor Tyne alteram Quingentor Tyne una Cum Provisione Scriptis
apeuarata Summam Originalem non excedendo in et pro Vigilia Festi Natlis S Joannis Bap
tæ in Anno futuro Jnvidere Coram Actis Cren Plocens Sub Pena Decus in Casu Contravention
Circa Maonem faciena Publicanda Media in rem Persolvenei rejognoscena Transpsione Solvat et
realiter enumeret Qua Pena Septem Marcar Polon Parti in Trino quo Jnsurget Subingore Eor Ju
dicio Suo totiq in instanti Solvenas Decreto Presentis Vigore.

Inter Mcum Mathiam Kacaborski Ensiferu Plocens Actr Ex Parte Mcum
Theodorum Kacaborski Thesaurarium Zacrocimens Cittum et Judicem Lt
Comparens et Secum Judlter Controvertens quar Partium Controversiu
in Judm Suum Productis Exhibitis Judm Decidendo Citationem Partis
Actorea pro Extraditione Subditor Circa Resignationem Dor Siemo
chy Contractu Resignatorio exceptor et pro re Partis Actorea Reser
tor una cum Inventarijs ac si modo violento acceptis Parti Citat
Scilicet Mco Theodoro Kacborski Thesaurario Zakrocimens Suum
ad Judm Editam Quoniam Causa Presens non Solum intra
tu extraditionis Subditor per Contractum Venditionum Reservator
Una Cum Carentia Laboris Restitutj Pretensor Verum etiam
Ratione et Violentiar in Bonis Chanisk Circa Usurpationem
Premissor Subditor Peractar Suo in Judicio Promota esse debu
citur Dua sine Inquisitionibus Decidi nequit Negotium vero Con
iunctum dividi non potest Proinde Suspensa Resolutione Causa
Presens necessariam esse Inquisitionem ael Contenta Trium Partium Act
rea et Maonum Partium Utrarq; pro Sequenti Judicior Suor Red
dentia in Siepr Celebrana Utriq; Parti Expedlena Judm Censet. D
Inter Mcum Maximilianum Bzunonen Sierakowski Tribunum Ltus Plocens
Actorem Ltter Et Quoniam Mcus Alexander Succameraria Gostinens Patruus et Pa
ter Dn Bartholomaj Succamerarius Gostinens Filius Filiaster Zoltowsky et Mar
na De Zoltowskie Olim Uxori Joannis Jarmultowsky Consor Relicta Vidua R
seng mortuo disparent et se Condemnare Permittunt Proinde Super Eiq; dis
sparens in Lucru Approbationis Complanationis Permittitur Condemnatio
pro qua Peragenda ad M. Lou Capitaneum Remittit Publicatd
Inter Illmum Dnum Antonium Notarium Nunc tum Mcum Maximilianum
Tribunum Ltus Plocens, Stanislaum Ensiferu Dobrinens Theodorum Plo
cameranum Sacrae Matris Sierakowskie tum Mcum Mariannam de Jarm
iowskie Primi Gdi Mci Demetrij Lasocki Secundi adpresens Voti Jurisdi
Consiarios J. Mci Thadej Kamieński Notarij Terrr et Cris Rosarens
ra pro Comitiis Contem Actores, per Mcum Maximilianum Bzunonen Sier
kowski Tribunum Ltus Plocens Suo et alior Actor et Cultor nne, Ltter et M
Salomeam de Suszynskie Olim Mci Josephi e Matowiczowiez Dapifer Brescen
gni Ducatus Lithuania Relictam Contem Videam Citatam Negotij Actr
Cassandr per L. Adamum Laczynski Inscriptum Plenipotentem Mcum
mum Dobromirski Vexilliferum Plocens Cittum per L. Andream Dobrzej Ins
ptum Plenipotentem. Illrem et Mcos Martinum Castellanum Brestens et
nie Patrem, et Thecam Virginem Innuptam Filiastram Matowiczowiez
per L. Paulum Zoltowski Inscriptum Plenipotentem, Mcum Josephum Leonem
nies Ruthowski Judicem Trnen. Terra Dobrinens Cittum per L. Bartho
um Gutowski Mcum Antonium Bagienski Dapiferum Raciazens Olim R
Paulum Zoltowski Inscriptum Plenipotentem Mcum Controversijs Partium

Exhibitis

Exaudiri Quoniam Succes Sierakowiam ex Capite ob.tae Mariannae Kempiska quondam Jacobi filiae ob.ti Mci Pauli Sierakowski Castellani Dobrinens. Succes ab ob.to Meo Adamo Kempski Civis ob.ti Mci Jacobi Kempski filio Succenerano Plocens. derivantes seu potius substantiam Kempscyanam in Capitibus Successorum Kempscyanor. Retinere, Summario Processu et quid Prima Condemnatione Feria Secunda post Dn. Visitationis Dominicae Virginis Mariae Anno 1750 Super Mo Sebestiano Mielzinski Castellani de Pipin. Sup. olim Mca Ludovica Kempska Succamerana Plocens. Primo Mci Casimiri Ruthowski Tribuni Dobrinens. Comitis Relicta vidua vota Matrimonij ineunte Bonor. ex Post Possessionem Bonor. filiae Kempscyanor. vigore Juris Josephini et ex Praerogativa Mariali Insistente, altera Feria Secunda p.t Dn. Paulo Quadragesimalem Anno 1751 Super Religioso in Xto Patre Joanne Dorrus Missionis Zerominens. Superiore Latino ac Spectabili Paulo filiastro Rosciszewskii ex Capite Mariannae Kempska altericus Sororis Germanae Procedentis Divisionum Suum Kempscyanae Substantiae in Oppido Siepc sibi Cessum olim Mstro Joanni Bromirsky Succamerano Visnogrodiens. per Matrem et Aviam ob.tam Praedictam Mariannam de Kempskie Rosciszewska demittentibus Mcis protunc Adamo Bromirsky Succamerano Visnogrodiens. Suos Juris datores Condemnare Permittentibus Ultro Suprascris Condemnationibus in Officio Cmo Plocens. Obtentis Feria decima in Judicijs Suis Terminis Plocens. Trâ Feria Tertia post Dn. Exaudi Scilicet die Vigesima Quinta Mensis Maij Anno Graciosene Super Mcis Venceslao Vexillifero Exercituum Dni et Adolpho Matusiewicz Decretum quoq; Mca de Supczynskie Relicta olim Mci Josephi Matusiewicz Dapiferi Lomsiens. Lithuaniae Consorte vidua ex Capite ob.tae Mcae Theresiae Kempska Praefatae Suprascriptae Kempskiej Sororis Germanae olim Mci Georgij Matusiewicz Lincerna Minscens. Comitis Procedentibus Substantiae Kempscyanae post Fata Matris Suae Directis Succoribus Bonor. Kempscyanor. Jostice Cum attinentijs Insistentibus Ultimarie Obtenta Praeditos Succes Kempscyanos seu Eorum Bona Convicta esse Deducuntur, et Probantes, Mci Convictioni ad Praesens reliqui Citti Bona Kempscyana Possidentes Subsunt Prout de Partibus Comparens Judm in Negotio Principali experiri Mandat, Ltmo Tmo Advento Partis Actoreae Causam prosequi Jubet, In Prosequendo Judicium Decernit, Quatenus Documenta Exhibitam praesens evincerlia Praevio Juramento et Conscribendo Summario per Judm Revisa et Confrontata manualia per Copias officiosa in extractibus Partes Suprascra Comparens sibi abinviem Pro Sequenti Judicior. Cadentia Sub Succubitione in Causa Commoniant J.C.

Pater Meum Mariannam de Jezewska ob.ti Mci Jacobi Zoranski Pincerna Plocens. Relictae Consortis Vidua Citrix Pater Meum Albertum Jezewski Dapiferum Plocens. Cittum, Pater Meum Benedictum Jezewski Exercituum Dni Gnalem et alios Cittos, Pater Meum Joannem Gumowski Insertum Nempotentem, Meos Hypodi tum Dominos Barbaram Mcae Josephi Popielan ob.ti Mci Leonardi Zaliski Consortes ex Tribunum Visnogrodien. dim Mca Theresia Jezewska Procedentes Cittos, per Mcos Stanislaum Mikorski Suo

et

Suo et Soror Suar nne Ltter. Gam Mariannam de Jezewskie Gr Alberti S
linski Camerarij Granitalis Ciechanoviene Contem. per Eum Maritum Cl
et Comitis Suæ nne Ltter. Gam Josepham Jezewska, ob Mri Bartholomæ
zewski Succamerarij Plocene Filiam, per, Virginem Innuptam Citatos, per
Successores Obm Mre Sophiæ Jezewskie Zbinska Cittos, per Suum Dd
lonæum Zbinski Pincernæ Dobrinene Suo et alior Consuccessor nne Ltr
Mum Josephum Kaminski Dapifer Czerniechovie Adl Gnaliter
Mum Martinum Zorawski Pincernum Ltus Plocene Dd citatum
Adl Gnaliter, Perillem Dnum Michaelem Zorawski Canonicum
thedralem Plocene Cittum, per Mdm Ltter, Illum Dnum Norbertum
wski Canonicum Regularem Lateranene Cib et Judicem per J. Mat
am Mazowiecki Comparene et Secum Judlter Controvertene quar
tium Controversijs in Judm Suum Judiciis Deductis Exauditis Judm Resolvendo
Finem per Decretor Anteacti Judicij Sui Finiente ad citationis Con
vatum tum Adcitationes Partium per Partes in Compartitionem Inhæ
Suum ad Judm Editus Decidendo Quoniam Causa Presens Intitu
Successionis pt Sterilia Capita Obm Perillis Dnum Joannis Ma
ryey Archidiaconi Dobrinene Canonici Cathdis Vladislavie et M
rum Antonij Venatoris Lucovimene Adami in Seculo Josephi in Re
gione Monachi Jezewskich Fratrum interse Germanor ab Plocalis
de Jezewskie ob Mri Jezewski Contis Sterilitr decessor in Mpio
Albertum Dapifer Plocene Patruum Benedictum Gnalem Exercitum
Dm Ob Mri Josephi Dapifer Plocene Filium Filiastrum Jezewskich
cianam de Jezewskie Mri Sulenski Camerarij Granitalis Ciechan
viene Contem et Josepham Virginem Innuptam Jezewska Sorores inter
Germanas ob Mri Bartholomæ Jezewski Præfecti Executor Dm
Filiam ab æquali Masculo Capite Procedentes Mariannam Mri Jacobi
rawski Pincernæ Plocene Contem Sophiam Mri Zbinski Thesaur Dioec
ne Dobrinene Theresiam ob Mri Mathiæ Mikorski Sub dapifer Dobr
Virgoygodiene Contes de Jezewskie Præfator Mror Jezewskich Sterilitr
addene Sorores Germanas Sive ab Ense in Successores Naturales pro
ad presens in Compartitionem Intrantes Devoluta Suo in Judicio Verita
Inter quos Successores Cognitio Legalitatis Tranzactionum in Combit
Sine Comportatione Documentor pro qua Partes Premisse interse Con
nuntur Resolvi et Decidi non potest Prout Necessarium esse Com
scensionem ad Bona Jezeviana Successiva Ut pote Jezewo, Jezewo
towo et Grabice et alia Cospertinentia Judicij Sui Adl Gnor Camerarior Dom
Plocene Capitalo Tempore in Judicium Comune Bonor Conducendor adhuc
quod Judm Unius Ubi duo Duor Ubi Tres Absentia non Obstante m
huc Partium Sumptu Condescensurum Ante omnia Comportationem D
cumentor Cujus liber Capitis Sterilis Divisionum Demonstrantium tum e

Summas

Summas Laratas quocunq; modo Acquisitas post Sterilia Tata olim Per-
illris Rndmi Joannis Mauryeij Archidiaconi Dobrinens & Mcor Antonij Vena-
torij Sacrosanctæ Adami in Seculo, Josephi in Religione Fratrum inter se
Germanor Jezewskich atq; Rosalia de Jezewskie Mei Julczowski Comitis Sororis
germanæ derelictas tum et res Mobles Varia in forma et Specie extantes Argen-
teaq; et Cleñodia demonstrantium Regestror quorvis dispositionum Pra-
via Comprobatione Juratoria Injunget, Quibus Comportatis legalitatem
Transactionum Dispositionum Cognoscet, Resolvet, Cassabit, vel approbabit
Præjudicia si Deducentur animadvertet, Inquisitiones Expediet, Juramenta
Exigiet, Onera Liquidabit, Successionem in Capita Succedentium Observato Ju-
re naturæ Exdividet, Solutionem Summar Cui et à quo Competierit Cum
Provisionibus demandabit, Dubia quævis Resolvet, Discutiet, Satisfactionem
Commodam Cui et aquo Competent, Prestandam demandabit, Partesq; in Om-
nibus et Singulis Pretensionibus nihil in Tactum et Irresolutum Relinquen-
do pro exigentia Legis Justitiæ Documentor Trium Editor et Edendor
finaliter, Decidet, dijudicabit, ac Moderabitur; Cuius Decisioni Partes
Parere et acquiescere sub Pœna Bnis Super Parte Contravenient Illo in
Trino Condmi Publicanda debebunt ac Tenebuntur Lucta Pœna Septem Mar-
car Polon Parti per Partem Compensanda Judicio verò Suo Titia Jnmsan-
ti Solvenda pro quo Condmi Trino Partes quos voluerint et Negotium Po-
posuerit Advitent adeundi Comparere de Judicatum Pati Tenebuntur
~~Denig~~ Præsens Vigore. Quantum Spectat Secretarium Actoratum Mæ Mari-
anna de Jezewskie Zorawska Obtæ Mei Jacobi Zorawsky Vincerna Plocens Relictæ
Comitis Viduæ Contra Mum Adalbertum Dapifer Plocens Patronum Benedi-
ctum Gnalem Exercituum Rpæ Filia Strum Jezewskie, et alios Succores Jezevi-
anos ad Substantiam Successivam Tatis Sterilibus tum ob Perillris Rndmi
Joannis Mauryeij Archidiaconi Dobrinens et Mei Adami in Seculo, Josephi
in Religione Monachi Jezewskich derelictam recurrentes Jnstitutum Quando
quidem Judicio Suo deductum est Supravcranæ Mtæ Zorawska Præsen-
taneam Actricem Regestrum Variar Rerum Prædictis Archidiacono et
Mco Adamo Jezewskim Fratribus Suis Erogatar in Mobilibus Notabilibus
Sub data die Undecima Septembris Anno 1792 in Protocollo Conscriptum
manu propria Subscriptum ad Acta Cræ Plocens Frā Tertia in Crno Fes-
Sancti Laurentij Martyris Scilicet die Undecima Mensis Augusti An-
no Eo modo Oblata Porrexisse pro Civag Rebus Mobilibus præter Succes-
sionem Smardzewianam et Coretos Octoginta Aureos Summas Primar
ab Obto Perillri Rndmo Archidiacono Dobrinens Duor Millium Centum Qua-
draginta Octo Florenor debitam Alteram à Mco Adamo in Seculo in

Religione

Religione ex post Josepho Menacho Duor[um] Millium Septuaginta F[lo]
renor[um] Polon[ae] Pratensium in Valore Eor[um] Regestro Positas ad assecuran-
dem verbalem Stilus met Ob[ser]vill[is] Prud[en]m Archidiacom Dobrinen[sem] et dili-
randam Compensationem Concreditus Imposuisse Respectu quar[um] rer[um] Supra
scriptis Fratribus Extraditas Ad huc hucusq non bonificatas Manibus bina
prima quid[em] in Castro Plocen[si] Fra Tertia m[en]s Cino Festi Sancti Laurentij Mar-
tyris Silicet die Undecima Mensis Augusti Anno 1776 Alteram Sub-
dictis Terribus Plocen[si] in Sepre Tertia ante Fm Sanctae Hedwi-
gis Viduae Electae Dei Proxima Silicet Die decima Secunda Mensis
Octobris Anno presenti Factis Querulatam esse, ex Substantiag Praefator[um]
Mcor[um] Jezewskich Sterilitor decedent[ium] Summam Premissam in Unum Compu-
tum efficiere Quatuor Millium Ducentor[um] ~~Quinquaginta~~ Octodecem Florenor[um]
Polon[ae] Sibi adjudicandam efflagitasse Respectu Cujus Summae litem
movisse Probatur, Quo Circa Studendo Justitiae et aequitati Praedict[us]
Mcus Marianus de Jezewskie Zoranska ob Mcm Jacobi Zoranski Pin-
cernae Plocen[sis] Relictam Contem Viduam ad Comprobationem Juratoriam
qua Superstitem et Rei bene Gnaram Judm Propinquiorem admovit
Sententiando Quatenus Ea Mea Zoranska pro ut Summa Premissa ad
Persolvendam ex Substantia ob Ob[ser]villis Prud[en]m Archidiacom Dobrinen[sem] Suc-
cessiva Juste debetur Juret idq in instanti et addatur Mlis Judicio Suo
adstans ad Pronuntiandam Juramenti Rethan per Judm Suum depromptam
tam Praestitit Suprascra Pars Actorea Juramentum attentantibus aliis Con-
successoribus Jezerianis post quod Praestitum Praelibatam Summam Qua-
tuor Millium Ducentor[um] ~~Octodecem~~ Octodecem Florenor[um] Polon[ae] Juramen-
to ad praesens evictam ex Substantia Suprascra Successiva ob Ob[ser]villis
Prud[en]m Archidiacon[i] Dobrinen[sem] Sterilibus Patris Derelicta Judm Com-
persandam habere Vult et Determinat, Et pro inviendenda Finaq Sum-
ma Solutione Ad Trinum Condnis Suprascripta Remittit Decret[um] Pra-
sens Vigore.

Inter Mcos Michaelem Zochorski ~~Venatorem~~ et Cathar[inam] de Orlowskie
Juniorem Conjuges Venatores Zawistnien[ses] Actos per Mandatum Suo et Con-
sue Liter. Mum Joannem Kampenhausen Succamerarium Parnavien[sem]
Actum Negotij Actos Liter Comparen[tes] et Judliter Secum Controvertent[es] quar
Partium Controversijs in Judo Suum Judicialis Examinis Judo Decernendo
Remissionem ab Officio Burgrabialis ex Fundo Bonor[um] Stopino et Lion[um]
Suum ad Judm Factam tum Citationem ex Parte Mei Kampenhausen
Con[tra] M. Zochorski Venatorem Zawistnien[sem] et Cathar[inam] de Orlowskie
Conjuges pro Cassatione processus ad Idem Judm Editam decidendo
Quando quid Judicio Suo Deducitum est Meum Joannem Kampenhau-
sen Succamerarium Parnavien[sem] Bonor[um] et Skwilno ac alior[um] haeredem
modernum Comparentem Actum ~~Actos~~ Mco Simoni Antonio Orlowski Supra-

Terre

Terræ Dobrinenę Summam Septem Millium Tynę Monetæ Albæ Argenteæ
ex Provisione Annua per Septem à Centum Pendenda Coram Actis Crenę
Kovalevienę Sabbo in Vigilia Festi Sancti Andreæ Apostoli Anno 1761 Inscri:
psisse Eanęq Summam posteriori tempore per Mcum Simonem Antoni:
um Orłowskj Zupparium Terræ Dobrinenę Mco Theodoro Kacborski Venatoriæ
Terræ Zawskrzenę Mcor Michaelis Kocborski et Catharinæ Orłowska Coniu:
gum Venatorum Terræ Zawskrzenę Filio Nepoti vero Suo in Judicijs Terri
bus Zawskrzenę in Mława Feria 2da Post Dnicam Reminiscere Quadlem
Anno 1763 Transfudisse, Suprascrum Mcum Orłowskj Zuparium Dobrinenę
M. Joannem Kampenhauzen pro Solutione Summæ Provisionalis à Summa Origina
li Septem Millium Tynę Suprascra ad Officium Crenę Bobrovnicenę Conventum
fuisse Eoęq in Officio Sub Actu ~~Privie~~ Feriæ Secundæ Pridie Festi S. Mariæ
Magdalenæ Anno 1763 Decrum Solutionis Retentæ Provisionis ab Ulti
ma Quietatione exportasse, in Trno q Satisfactorio Respectu Præmissæ Pton
Solutionis Provisionis ac Contraventionis Decro Superius de Actu exarato
Super Mco Kampenhauzen Condemnationem Obtinuisse, post Fataq ob Mci An
tonij Orłowskj Zupparij Terræ Dobrinenę Mcos Michaelem ~~Kocborski~~ Parentem
Venatorem Terræ Zawskrzenę et Theodorum Filium Minorennem Kocborskie Mco
Joanni Kampenhauzen ad Judicia Terra Zawskrzenę Eiusq Pltus Plocenę
in quo bona Summæ Obnoxia Mci Joannis Kampenhauzen hæreditaria
Consistunt Vacantibus pro tunc Judicijs Terribus Plocenę in tuitu Præmis:
sæ Summæ tam Originalis quam Provisionalis Solutionis actionem In:
stituisse in eisq Judicijs Terribus Zawskrzenę Sub Actu Feriæ 2dæ pt
Fm S. Lucæ Evangelistæ Anno 1768 Mcum Joannem Kampenhauzen Con:
demnaturum se Permisisse, Intervenienteq ex post inter Succores Orłovianos
Quæstione de Præmissa Summa Septem Millium Tynę per ob M. Antonium
Orłowskj Zupparium Dobrinenę Mco Theodoro Kocborski Nepoti Suo Transfusa
Summam Sex Millium Tynę ex Summa Suprascra Septem Millium Tynę apud
Mcum Kampenhauzen hærenę ad coequationem Juris Naturæ Inter Filias et
Successrices ob M. Antonij Orłowski Zupparij Dobrinenę Mcæ Petronellæ Orłowska
Mci Kuczkowskj Notarij protunc Crenę Bobrovnicenę Conti Seu Utrisq Coniugi:
bus Decreto Compromissoriali in Fundo Bonor Chromakowo Fra Secunda
post Fm Sanctissimæ et Individuæ Trinitatis Anno 1771 Prolato ad Actaq
Crenę Plocenę Fra bta Pridie Festi S. Antonij de Padva Scilicet die Deci
ma Secunda mensis Junij Anno Proxime Elapso 1772 modo Oblatæ Por:
recto advindicandum Cum Provisionibus applicatam fuisse Præfatam
vero Mcam Petronellam de Orłowskie Kuczkowska ad præsens Judicissam
Crenę Bobrovnicenę ex Pnali Consensu Suj Mariti Classem Suam ex Affe:
ctu Sororineo Videlicet Eanę Summam Sex Millium Tynę apud Mcum Kam
penhauzen vindicare præcommissam præter Provisiones pro Annis Quatuor
Decro Crenę Bobrovnicenę Superius de Actu exarato Specificatas Adjudicatas

in

in Personam Mic Cathanna Orlowska Meu Korborsky Contis Sorori
Suo Sub tractu Ejusq Compromissi Judtes Supercessisse, et Jus Summ
natura respiciens transfudisse Intuitu Cujus Summa Integralis Septem
Millium Tyre et quia Sex Millium Tyre ex Jure transfusorio à Sorore Sem
na Sibi Servire, Mille verò Tyre ex Jure natura post Fata Ob Meu Alb
wski Zuppany Dobinere debita actionem Suum ad Judm Instituit
Meum verò Lampenhauzen Orginaliter Summam Premissam Septem Mil
um Tyre in Bonis Suis hereditarijs Chraponia ex Provisione Rendem
Jnvenbentem in Anteacto Judicio Scilicet Feriâ Tertia post Dnicam
audi Die Vigesima Quinta Mensis Maij Anno Presenc Intuitu rem
lutionis Suprascripte Summe in lucro Ulterior Condemnaturum Sol
mississe, Quo Circa Studendo Justitiæ et aquitati Judm Decernit Jnv
stendo Suprascris Documentis, Signanter Jnscriptioni Originalis Ac
creto Ultimanò Compromissoriali de actibus Eorum Superius Locatis
Summam toties Dictam Septem Millium Tyre Polone Monetam Mi
gne Currenti Una Cum Provisionibus Ab Actu Jnscriptionis Prate
Provisionem pro Annis Quatuor per Meum Kuczkowski Sibi reserv
tam Salvis Quietationibus in Trno Infra designando reproducendis
Previa Locatione Uti Summa per Decretum Compromissoriale Prefatu
in Consortialem versa per Maritum Providenda ni et pro Vigilia
Festi Nativitatis Sancti Joannis Baptiste in Anno Futuro Jncidenti
ram Actis Crone Plocie Sub Pena Pnis in Casu Contraventionis Cre
Madonem faciendo Publicando Parti Actoree Solvat et realiter enume
Luita Pena Septem Marcar Polone Parti in Trno Solutioni Prefix
et Sub Rigore Eod Judicio vero Suo totiens in Instanti Solvendo Jnc
lationem verò Trinar Condemnationum Unius in Castro Bobrownic
in tuitionem Solutionis Provisionis Adjudicate Penam Simplicem Du
decem Marcar Polone Alterius in Judicijs Terminis Lowickien
tibus Proxime Judicijs Terminis Plocien ob expeditam Functionem Re
putationem per M. Notarium Terrem Plocien Tertio denique in Acte
Acto Judicio Suo Intuitu Premissæ Summæ Suprascre Obtentatorem
ex Instantia Michael Korborskich Super predibato Meo Lampenhauzen Ob
tentat pro his binis Terminis Condemnationibus pro quaq Car per Penam
Duplicem Quatuordecem Marcar Polone Parti in Trno Solutioni Prefix
to et Sub Rigore Eod Judicio Suo per medium in Instanti exhi
gestro Penalium extendendo Solvendo Decreti Petens vigore
niam verò Mgnis Michael Korborsky et Cathanina de Orlowska Jnvicem
iugges Venatores Lowickien Meum Joannem Lampenhauzen modernum
Citt et actt Capiendo Stante Reassumptione Judiciorum Terminum Plocien et Lo
Quatenus Meus Joannes Lampenhauzen Presentaneus Decretum Divisionis
Sibi Ceporum hares.

Suis Caventijs ad Praescrum Legis Celebratione Intuitu non Solutionis Dne dicte Summe Trnō Suo ad Judicia Terna Zawskrzene in Stransko Agitata evocarunt in Eiusdē Judicijs Terminis Zawskrzene Sub Actu Feriē Secundē pt Dnicam Invocavit Quadlem Scilicet die Prima Mensis Martij extra territorium Condemnationem Super Eod Meo Kampenhauzo Obtinuerunt Proinde Judm Lrm Eius modi evocatione Praedictos Meos Kocborski Conjuges Punibiles Sententiat Decernendo Quatenus Jus Mu Kocborscy eMeo Kampenhauzen Param Duplicem Quatuordecim Marcar Polonicar in Dno quo Supra et Sub rigore Eod Judicio Suo per medium in instanti Solvant Condemnationem vero in Judicijs Terminis Zawskrzene evocatorie Obtentam Judm Sme Lanis Cassat et Annihilat Decreti Praesentis Vigore Siquid vero Scriptum eMathuccborski pro Cuius extraditione Conventus actat Judti instantanee extradidit ad manus M. Kampenhauzen Proinde Judm Eund eM. Kocborsky ab Ulterior Praetensa extraditione Supratati Scripti liberefacit ac Pronuntiat.

Actum in Raciaz in Terminis Communibus Terrestribus Placensibus Districtus Sieprcensis Virtute Legis die hodierna protractis Feria Secundā Ante Festum Sancti Martini Pontificis Proxima Scilicet die Octava Mensis Novembris Annō Domini Millesimo Septingentesimō, Septuagesimō, Tertiō.

Inter Meum Michaelem Kuczborski Venatorem Terre Zawskrzene, Actō ex Cla ver Adamum Mitodrowski Inscrum Plentem et Meum Mathiam Kocborski Ensiferū Plorene Citō per G. Adamum Lagrynski Inscrum Plentem Thesaurarij Dakrocimene Citō et ad Plta. Compārene et Secum Judlr Contro verse quarum Partium Controversijs in Judm Suum inductis Exauditis Judm Decidendo Citatores Partium Utriusq Teneri Meum Mathiam Kocborski Ensiferū Plorene et Theodorum Thesaurarij Dacrocimene Kocborski Contractus Resignatorium Bonorum Siemiechy et Sortis in Bonis Chromakowo Inter Ill Illrem Andreum Constantinum Kocborski Canonicum Plorene ab Una et Meum Mathiam Kocborski ab Alia Joannis Kocborski Ensiferi Plorene Filium Parte ex altera Conscriptum Comportare, pro Cujus Comportatione ad Praesens Judm Convenerunt Idque Instantanee, Et quoniam in Satisfactionem Sententie Judicij Sui Reprasenti Mu Kocborscy Contractum Prelibatum de data eius die Vigesimā Septimā Novembris Anno 1771 in Bonis Chamsk in Rubricis Actis Civilibus Lautembergensibus Scabinalibus Sabbo Ante Festum Sancta Agnetis Videlicet die decimā Octava mensis Januarij Anno Sequenti 1772 Roboratum Suo in Judicio Comportarunt Proinde Satisfactione in Premissis Inventa Partibus Experiri mandat in Experimento Ulterioribus Partium Controversijs Exaudiendis, Licet quia Meum Michael Kocborski Venatorem Terre Zawskrzene Praedictorum Meorum Mathiae Ensiferi Plorene et Theodori Thesaurarij Dacrocimene Kocborskich Patruus Germanus ex vi Pla uali Certa in Prelibato Comportato Contractu apposita, Bona Siemiechy et Sortes in Bonis Chromakowo Alte dictus Meus Mathias Kocborski „Juris Dispositor" cui Premissa Bona Vendere Voluerit Seu Declaratim seu Divisim aut etiam Sortes tantum Meum Theodorum Kuczborski

in Bonis

in Bonis Chromakowo Easq ad emendum Propior Agnitus Prob.
Cuius Propinquitatis Contractu Prælibato Cautæ pro Cassatione Transactionis
Inter Mcum Mathiam Kuczborski Ensiferiæ Plocenæ ab Una et Mcum Theodo-
rum Kuczborski ~~[illegible]~~ Thesaurariæ Zacrocimenæ Fratres inter se Patru-
eles Germanos Eiusq Mfici Michaelis Kuczborski Venatoris Zawskrzen-
liastros Parte ex altera Intuitu hæreditatis Bonor Siemcichy "Imitato" ad Præsens
Prædictos Filiastros Suos Convenit, Sibiq hæreditatem, Cassatis Transactio-
"In rem Filiastris subsequentis" ad judicandam efflagitat, Cum tamen Judicio Suo deductum est Mcum
Mathiam Kuczborski Ensiferiæ Plocenæ mediantibus officiosis Transactionibus
tam Contractu Resignatorio Superius de data ejus et actu Roborationis exarato
quam et Resignatione Sabbo ante Fm Sanctæ Agnethis Virginis et Martyris,
videlicet die decima Octava Mensis Januarij Anno 1772 Coram Actis
Civitatenæ Lautembergenæ per Perillrem Rndmum Constantinum Kucz-
borski Canonicum Plocenæ Chamscenæ et Poniatovienæ Præpositum Eiusq Mcum
Mathiæ Kuczborski Filiastro Suo Germano recognita Actisq Castrenæ Plocenæ
Frâ Sexta pt Dnicam Letare Quadlem Proxima Scilicet die Tertia Mensis
Aprilis anno Eoq Oblatuata, pro Summa Viginti Millium Quadringentorum
Florenor Polonæ ab Eoq Perillri Rndmo Kuczborski Canco Plocenæ Prædicta
Bona Siemcichy et Sortes in Bonis Chromakowo, Jure hæreditario Acquisivisse
Perillrem verò Rndmum Kuczborski Cancum Plocenæ Patruum altedictum Mcum
Mathiam Kuczborski Filiastrum Sub Uno Eoq actu quo et Resignatio de-
levabo Pretio Prædictor Bonorum Quietasse, Eunæque Mcum Mathiam Kuczbor-
ski, modo quo Supra Bonor Siemcichy et Sortium in Bonis Chromakowo Con-
stitutum hæredem, Coram Actis Crenæ Plocenæ Sabbo post Dm Letare Quadlem Pro-
ximo Scilicet die Quarta Mensis Aprilis Anno ~~[illegible]~~ in Præmissa Bona
per se quæsita Intromissum fuisse, Expost Supra scræ Satisfaciendo Clausu-
læ in Eliberationem Bonor Siemcichy ab Jure Propinquitatis Contractu Superi-
ori Cauto, Sortem in Bonis Chromakowo Sittam pro Sola Sponsione ~~[illegible]~~
à Successione post Subsequenda Fata Perillris Rndmi Canonici Plocenæ Fra-
tris et Patrui Germani ~~[illegible]~~ Testante Contractu Resignatorio die Tertia Apri-
lis Anno Eodem Inter Prædictum Mficum Mathiam Ensiferiæ Plocenæ Filia-
strum ab Una, et Mcum Michaelem Venatorem Zawskrzenæ Patruum Parte ex
altera Kuczborskie in Płocko Conscripto Actis Crenæ Plocenæ Sabbo pt Dm Le-
tare Quadlem proximo Scilicet die Quarta mensis aprilis anno quo Supra Ro-
borato, Prædicto Mfico Kuczborski Patruo Suo disvendidisse, Eunæq Mcum Mi-
chaelem Kuczborski Sortis Prædictæ in Bonis Chromakowo Sittæ Pe ex Vi Clausulæ Ingro-
nali Contractu Specificatæ, ad Præsens in Pacifica Possessione extasse, Mcum
verò Mathiam Kuczborski ab altero Capite Mco Theodoro Kuczborski Thesau-
rariæ Zacrocimenæ Procedenti hæreditatem Suam Bonorum Siemcichy in
Kuczborscyano nne Vendere Intendisse et Cunæ locando, ad Præscriptum tam Divisionis Substantiæ Kucz-
borscyanæ quam et Contractus Cum ob Perillri Rndmo Canonico Initi, Intuitu
hæreditatis Prædictor Bonor Siemcichy et Prati Certi in Bonis Chroma-
kowo Sitti Antiquitus ad Bona Siemcichy adiecti et Pertinentis, Subalter-
num Contractum Resignatorium die decima Tertiâ Septembris Anno Præsenti
cum Mco Theodoro Kuczborski Ob Mci Francisci Kuczborski Thesaurarij Zacroci-
menæ Filio manibus Contrahenæ et amicor Subscriptum ~~[illegible]~~ pro Summa
Septem Decem Millium Quadringentor Florenor Polonæ in Pretium Prædictor Bono-
rum Siemcichy et Prati Constituta ad emundationem ab oneribus alijs Bonor
Chamsk injvisse, Præfatum Contractum per Utramq Partem Actis Crenæ Plocenæ
recognoscendæ Transfusionis Super

Feria

Feriâ Secunda Vidie Festi Exaltationis Sanctæ Crucis Scilicet die Decimæ Tertiæ Mensis Septembris Anno præsenti per Patres Suprascriptos. Roborasse, in Tribunali Cujus Contractus Meum Mathiam Kuczborski Ensiferum Plocens. in rem alterius Nti Theodori Kuczborski Thesaurarium Sacrificulum Plocens. Sub actu Suprascripto Roborationis in hmi levati Petij Donationem recognovisse et Sub Eod. actu Meum Jurisdatorem de pretio acquietasse et Coram Eisdem actis Feriâ Sextâ post Festum Exaltationis Sanctæ Crucis Scilicet die decimâ Septimâ Mensis Septembris anno Eod. in Præmissa Bona Siemiechy Jure hæreditario acquisita Intromissum esse, Bona Eadem ad Præsens Pacifice Possessa nec à Jure datore Præmisse hæreditatis quodam actu quæstionata Possedisse, modernum verò Juris quæsitorem Satisfactionem Contractûs Originalis, Cum ott. Perillm Andreo Kuczborski Canonico Plocens. Juncto per Resignatam posteriori tempore Sortem in Bonis Chromatkowo Sitta Vocato Suam qua Propinqui Meum Michaelem Kuczborski Patruo à Nepote Mathiæ Kuczborski Filiastro ad impletam deduxisse, Meum verò Michaelem Kuczborski Patruum in Recompensam Resignatæ Sortis cum Subditis in Præmissis Bonis Chromatkowo Sitta ac Liberationem Bonor. Siemiechy ad dis vendendum prohibitu ejus de Portione Successionis, qua nam respicere posset, ott. Perillis Canon. Plocens. debuerat officiose Coram actis Crene Plocens. una cum Quietatione Cessisse Bonis Meum Michaelem Kuczborski Juris datorem Suum Bonaq. Præmissa eadem Siemiechy licite disvendere Probasse. Quo Circa Studendo Justitiæ et æquitati Insistendoq. Legi novellæ de Transactionibus. Perpetuitatis Sanctæ Justæ Transactionibus Inter Meum Mathiam Kuczborski Ensiferum Plocens. ab Una et Meum Theodorum Kuczborski Thesaurarium Sacrificulum Plocens. Parte ex altera Intuitu hæreditatis Bonor. Siemiechy et Prati ad Eadem Bona Antiquitus adjecti in Bonis Chromatkowo Sitti Confectis Standum Perominæ Sedi convenit, Meum verò Michaelem Kuczborski Venatorem Zauszkrense Patruum Incompetenter agere Sententiat, Ane vero Indebita vexa motaq. in competentis Actionis Judiciium attenta Reverentia Patruali uti in Causa Eadem Filiastris Germanis Promota Lanas Lege Prescriptas Condonat Posteraq. verò Partibus Eisdem Perpetuum Imponit Silentium Decreti Præsentis Vigore.

Ex Gnos Stanislaum et Joannem Zoltowskie Actores et Citt. per G. Paulum Zoltowski Jn Sessum Plentem. et Gnos Rosam de Romany ott. Gnosi Josephi Czachowski Relictum Plentem Comparente et se Citos ad Actores per G. Mathiam Mazowiecki Jnscitum Plentem Comparente et Cum Judlter Controvertentibus quar Partium Controversijs in Judm Suum Juductis Exauditis Judm Decidendo Citatores et quia ex Parte Gnosum Zoltowskich Leg peragendæ Executionis pro Contravention Decreti ac in Sublatione Processus Jam Autem ex Parte Gnosor. Czachowskich pro Cassatione Eiusq. Processus et Remonstratione Satisfactionis Eid. Decreto Suum ad Judm Editas, Lecta quia Gnosius Paulus Czachowski Suo et Gnosum Rosæ de Romany ott. Gnosi Jacobi Czachowski Relictæ Comitis Vicini Matris et Josephi Filij Tratis tunc Gnos Stanislaum et Joannem Zoltowskie de diligentia extraditionis Eid. ancillæ de nomine non Specificatæ Coram actis Crene Plocens. Feriâ Tertiâ in Crastino Festi Divæ Annæ Genitricis Gloriosissimæ Virginis Mariæ Scilicet die Vigesima Septima Mensis Julij Anno Præsenti Facta, Suprasen. Gnosi Czachowski Succumbentis in Fundamento Causæ, mandis pro Cassatione Processus Gnosor.

Zoltowski

Zoltowskie ad Idem Judex Convenirunt, Verum Queriam Judicio Suo declarata
Eosq; Gnos Czachowskie Matrem et Filios non ad proferorum Complanationis
die Duodecimâ Secundâ Novembris anno 1766. Inter Easq; Partes Initae
Decii antecit Judicij Sui in Trno Satisfactionis ancillam quamq; Sine Speciali
nione nris mabne Gnor Czachowskich Supra de actu exarata testante pro Ma
gdalena per Gnos Zoltowskie in Connubium Subdita Gnorum Czachowskich de
madequatam Queriles Annos agentem Statuisse et Eam in Satisfactionem
Decro extradere voluisse, Supranos vero Gnos Zoltowskie Eam Agnetem in Lum
atate existentem nec ad labores Solitos Aptam recipere voluisse, Qui nimo
Contraventionis Decreto Judicij Sui in Trno Eos extraditionis demandata
Gnosis Czachowskie Condemnationem obtinuisse, Prumde Eosq; Gnos Czach
wskie Contravenisse Judex advenit decernendo Quatenus in vim Contra
tionis Decro antecit Judicij eius in Punto non Extraditionis adequata
te ad Labores Praestitos Solita Panam Duplicem Quatuordecem Marcar Polon
Parti in Trno infrascro et Sub rigore Solito Judicio huic Eam, marcar per
dium in Instanti Solvere, ac nihil omnino Insistendo Decro de actu ejus
Quartâ Phdie Festi Sacratissimi Corporis Christi Domini Scilicet die Nona Jun
anno Praesenti In Plonsko Inter Partes Easq; Prolato Judex decernit Quatenus
Gnosi Czachowscy Matri et Filij Eam Subditatis Suam ad Labores Con
gnam annos Plenes non agentem pro Feria Sexta post Trin Sancti Spir
Apostoli in anno Presenti Imidenti Coram actis Cretis Plorens Sub Pana
nitionis in Casu Contraventionis Circa manere Faciens Publicans una Cum
Carentia Laboris ab actu designati Trini per Decretum ante acti Judicij Sui Ex
ditionis ad Trinum Praesens per Judicem Suum Indigitatum pro qualibet die
ea moderamine Judicij per Grossos Sex tantisper numerando Gnosis Zoltowskis
Extradant In Sub Ilationem vero Condemnationis ex Parte Eorum Gnor Zol
wskich Super Gnis Czachowskie in Trno Satisfactionis Obtento Panam Dupli
em Quatuordecem Marcar Polon Parti in Trno quo Supra et Sub Rigore
Simili Judicio Suo per medium In instanti Sub Seorsivo Rigore Panae
ea Regni Pnalium extendendo Solvant et realiter enumerent Decreti Pra
sone Rigore.

Inter Gnosam Margarethan de Pininskie Pinn olim Gnosi Joannis Wybickiego
Secundi capos, et ad praesens Laevini Gnosi Josephi Zawidzki Matris Contra
Actricem in absia Gnosi Florian Podoski Generis Sui Litter. Et Gnum Jose
phum Zawidzki Citto Plres. Et quoniam Actrix Sub Hastu Judicior. Ill. Ut
terius Causa non Continuaretur vi et Potentiali Accepta est Ideirco Absente
Delatore, Judex Adpresens Partem Citatam ad Prosecutionem Impracticabilis
ulterius Actus Judicij melioris modo impracticabili progredientem Liberan Qua
cit et Pronuntiat. per M. Jeremiam Dapiferi Plocens et GG Josephum Zawidzki et Wincentium
Wybickiego

Inter Gnos Florianum Podoski et Mariannam Wybickiego Conjuges ad per
dem Gnum Florianum Podoski Suo et Contis Nomine Plres et Gnum Josephum
Zawidzki Citto ac rne Indebita vexa Judicem Legaliter Comparere et Se cum
Judicio Controvertere quae Partium Controversijs in Judicio Suum Inductu Cla
auditis Judex Resolvendo Remissionem ab Officio Consistoriali Plocens die Duodec
ma mensis Februarij Anno 1773 per Decretum Consistoriale Plocus Inter Gnum
Florianum Podoski Abuna et Gnum Josephum Zawidzki Parte ab altera Lecti

Inquisitionem

Inquisitionibus Prolatum pro Summendis Poenis Suum ad Judm Factam tum
Adcitationem ex Parte Eiusq Gnosi Floriani Podoski et Mariannae Wybczyn:
ska Coniugum Contra Gnosum Josephum Zawidzki ad Jae Judm Editam Deci:
dendo Teneri Reponere Partes Praemissas tam Gnosum Florianum Podoski quam
Gsum Josephum Zawidzki Inquisitiones In Officio Consistoriali eductas Repo:
nere Idque Inmstanti et quoniam in Satisfactionem Sententiae Judicij Sui Re:
posuerunt Proindè Satisfecisse Partes Easq Admvenit et ad lectionem Earunq
Condescendit Et quoniam ex Eisq Inquisitionibus Patet Partes Praemissas
tam in Probationem quam emundationem aequaliter in numero Testium
Eductas esse, Proindè Suspensa tantisper Legalitate Earunq in Officio
Consistoriali Eductarum Siquidem in Causa Obiecti Gravioris Excessus Ne:
cessariam esse Subalternam Dilationem Scrutinij ad Contenta Proaonum
et Trnorum Partis Utriusq ex Testibus Fide dignis Rei gestae benè gna:
ris in Processum tamen non Intrantibus pro Sequenti Judicior Suor
Cadentia ~~[illegible]~~ In Sciepre Celebranda expediendam Censet Pro qua Caden:
tia Inquisitiones ad Praesens Reseratas Retro per Judicium Obsigillandas
et Partibus Extraditas Reponendas habere vult et Declarat Trno Conservato

Mcum Maximilianum Sierakowski Tribunum Pltus Plocenę actu Pltes
et Mcum Albertum Jezewski Dapiferum Pltus Plocenę Cittum Pltr Indicenę
Gsum Josephum Zawidzki Pltes Comparenę et secum Judlter Controvertenę
quar Partium Controversijs in Judm Suum Inductis ex Auditis ~~[illegible]~~ Remo
ta Indictione Gnosi Josephi Zawidzki, uti Sine Trno ad Praesens Judm Edi:
to Promota et Connexionem Cum Causa Praesenti non habente Parti
bus Comparitionem Inscribentibus in negotio Suo Principali Experiri
mandat, In Experimento, Quoniam ex Documentis Sufficienter Probatum
est, Mcum Maximilianum Brunonem Bini nnis Sierakowski Decretis
Binis, Primo de Actu ejus Feriâ Tertiâ Postridie Festi Sancti Pauli Con
versionis Scilicet die Vigesima Sexta Mensis Januarij Inter Eunę Mcum
Sierakowski Tribunum Plocenę ab Una, et Mcum Joannem Podoski
Thesaurarium Raciązienę à Secunda, et Gsum Franciscum Wybczyn:
ski à Tertia Partibus, Intuitu Legalitatis Transactionum haereditatem
medietatis Bonor Stropkowa Clarificantium, altero de Actu ejus Feriâ
Tertiâ post Dnicam Exaudi, Scilicet die Vigesima Quinta Mensis
Maij Inter Eunę Mcum Maximilianum Sierakowski Tribunum Plo:
cenę tanquam medietatis Bonorum Stropkowa Actualem Haeredem et
Mcum Albertum Jezewski Dapiferum Plocenę Traditorium ~~[illegible]~~
~~[illegible]~~ Praedictorum Bonorum Possessorem Iniunctae Condescensionis in Ordine Liqui:
dationis Summar Creditorearum Utrisq in Sciepre in anteactis Ju:
dicijs Suis anno Praesenę Prolatis Praedictorum medietatis Bonor Stropkowa pro
haerede Agnitum esse Gnosam vero Margaretham de Pininskie ob
Mathiae Filiam cum ob Gnosa Cristina Wituska Procreatam Primi
ob Gnosi Joannis Wybczynski, Secundi ad praesens voti Gnosi Jose:
phi Zawidzki Laesivi Mariti malam Tractationem atq in Cestum
Cum Adulterio Maone Feriâ Secunda Ante Fm Sanctor Simonis

et

et Jude Apostolorum Scilicet die Vigesima Quinta Mensis Octobris a
no Labenti Jam Facta Oblationis Contem & Contractu Transfusorio de
cima Septembris anno Eore Inter Predictam Gnovam de Pinin
ultimo Zawidzka ab Una et Mum Sierakowski Tribunum Plo
Parte ex altera Conscripto de Jure advitalitio ab ott Gnoso Joanne
Wybczyński Primevo Marito Sibi Serviene Et actis Crene Plo
Feria Secunda Pridie Festi Exaltationis Sanctæ Crucis Scilicet die
decima Tertia mensis Septembris anno Eore Roborato Eia Mum
Sierakowsky Cessisse Eunq pro ut in Dubitatum haredem de
Summa in Premissa Bona Medietatis Stroplowo Importa
li quotum Subiecta Acquietasse Provisionem à Summa Sex
Millium Tyne in Bonis Mykowy uti muliebri locata levasse
per Eanq Gnovam de Pinińskie Zawidzka in assia Gnosi Flo
am Lodwski Generi Sui de Summa Sex Millium Tyne ex Bona
Stroplowo ob transportationem in Bona Mykowy Coram Ac
Crene Plocene Sub Uno Eoq actu quo et Transfusio Officiosa
secuta Probatur acquietasse Cone vero Gnum Josephum Zawidzki
sivum Maritum de nulla Tractatione numerosis manibus Quem
tam esse Taliterq Mum Sierakowski Tribunum Plocene emun
do hereditatem Bonor Stroplowa onera in Eisq Bonis hærentia
Pacificatum deduxisse Quo circa Eia Mio Sierakowski Tribu Plo
cene Predicter Bonor Medietatis Stroplowa heredi Competenti ad
ne adinventa Parti Citta Judm directe Respondere mandat in
pendendo Judi Ulterioribus Partium Controversijs Examen
Quoniam Judicio Suo Sufficienter Deductum est: Gnum Simonem
Koszczyńskii Summas Primam Mille Centum Quinquaginta Tyne
terasq Mille Tyne Gnosis Michaeli Theodoro et Francisco Wybczyń
skis Scripta manualia Accomodasse Intuitu vero Earum Summa
Decretum in Judicijs Suis ante Actis Feria Tertia post Dnicam Exaudi
no 1768 in Sepre Inter Eunq Gnum Simonem Kokoszczyńskii ab
et Gnum Josephum Zawidzky Predicta Gnosa Margaretha Pinińska
Lesivum Maritum Parte ex altera, Prolatum Conventione Super Gnis
Michaele Theodoro et Francisco Wybczyńskie Solutionis Summa
Simul Juncta Duorum Millium Centum Quinquaginta Tyne Sex
Prejudicio Juris Advitalitij Gnosa De Pinińskie Wybczyńska Mari
Servientis exportasse, expost Bona Premissa Stroplowo Seu Eor
dem Medietatem Jure Advitalitio Gsa Margaretha de Pinińskie Pin
Gnosi Joannis Wybczyńskii expost ad Presens Gnosi Josephi Zawi
ski Lesivi mariti Nomine ab ott Gnoso Joanne Wybczyńskii Primevo
marito Coram actis Crene Lovaleviese Feria Secunda Pridie Festi Exal
lationis Sancti Joannis Baptæ anno 1730 Recognito ad actas Crene
Plocene Feria Quinta post Dnicam Jubilatæ anno 1768 modo Ablate Bon
rto Sibi Serviene Subiectam Testante Officioso Actu, Feria Quarto Post Dnicam
& In assia Gnosi Floriani Podoski Generi Sui

Festi

Festi Divæ Annæ Genitricis Ꝟ Mariæ anno Dñi in Fundo Bonor Scripto
ob exequiato per officium Cretæ Burgrabiale Plocens expedito ad acta
Cretæ Plocens Feria Quarta in Vigilia Festi Nativitatis Ꝟ Mariæ Virginis
die Septima mensis Septembris anno Dñi modo oblata porrecto in Onere
Filiali post Plenariam Eorum Convictionem Jus maternum vindicando officium
modo Traditionis Sortem in Scam Possessionem accepisse Eamq; Ejusmodi
monem Nikuszewski Capessita modo quo Supra Possessione de Summa
Supradicta Duorum Millium Centum Quinquaginta Tynf Prædicti Joan:
Wolbezynskim Filijs accommodata Mco Alberto Jezowski Dapifero
Plocens Coram actis Cretæ Plocens Feriâ Quinta ante Fm Sancti Joan:
nis Baptistæ Proximâ Scilicet die Vigesimâ Secundâ mensis Junij
Anno 1769. Transfusionem Recognovisse, Meum verò Sierakowski Tribu:
num Plocens ex Jure quæsito a Gretka de Pininy ultimo Zawidzka
de nullitate Supradictæ Traditionis, Ut in Filiali onere tabacuta
Maternum Jus Gravanti Subrecutæ maone Coram actis Terrbus Plocens
in Sexpre Feriâ Tertiâ ante Fm Sanctæ Hedvigis Viduæ Electæ Dei
Proxima Scilicet die Decima Secunda mensis Octobris anno Præsens
Querulatum esse, Eamq; Meum Sierakowski Litigante Jure advitalitio
ab actu oblatæ Ejusdæ Advitalitatis Meum Jezowski Juris quæsitoreo
ex Sorte Traditoria nullites Proventus Percipere Probasse Summamq;
Eam proventibus bonificatam allegasse et declarasse, Prædi:
etum Meum Juris quæsitorem ad Præsens Judex attenta Supradicta mani:
festatione pro Cassatione Traditionis Convenisse duo Circa Casata Su:
pradicta Traditione necessariam esse Condescensionem in Ordine de Oc:
cupationis Sortis Traditoriæ in Fundum Bonor medietatis Stop:
dowa Judicij Sui aut Jurorum Cameralium Terræ Plocens Capitalis Dem
one in anno Præsens Prudenti Conducendor adinvenit quod Judex sive
Officium Camerale Facta Tempestiva Avisatione Unius Ubi duo
Duor Ubi Tres absentia non obstante mutuo Partium Sumptu Condo
cendarum ante omnia Sortem Traditoriam ad præsens Mei Jezowski
Possessioni Subjectam pro re Mei Sierakowski Tribuni Plocens deoccu:
bet Calculum ex Eadem Sorte prævijs Expedriendis Inquisitionibus Ex:
cipiet, de extenuatione Supradictæ Summæ Inquiret Indagabit, Quodsi
extenuata Apparuerit Proventibus Compensandam declarabit Pari:
tem extenuata non deducetur post extincta Fata Matris ad Substan:
tiam Matrimonialem Jus quæsitum Mci Jezowski Regulandum
Sententiabit, Juramenta ubi necesse erit excipiet, Satisfactionem Animo
dam Cui et a quo Competient Præstandam demandabit, Partes q; in
omnibus et Singulis Pretensionibus pro exigentia totius negotij in:
hil in tactum et Irresolutum relinquendo finaliter Decidet Disju
dicabit ac moderabitur Cuius Decisioni Partes Parere et acquiescere
sub Pœna Bnor Super Parte Contravenient Publicanæ Debebunt ac tene
buntur Quita Pœna Septem Marcarum Polonicalium Parti per Partem Compen:
randa Judicio vero hic per medium in Instanti Solvendæ Decreti
Præscriptis Vigore ff Solutionem eius Injunget et

Inter Mcum et Albertum Jezewski actō Plter Et Mariam Mtii Rosalia de Kanigowskie ob. Mti Jacobi Chamski Subjudicia Terris Plocens. Relicta Consors vidua et Joannes Filius Chamscy, Presens in Trino claspa rent et Se Condemnare Permittunt, Proinde Super Eis, Disparen Ane non Solutionis Summae Quatuor Millium Trecentor Flor. Pol una Cum Provisionibus Proveniens Decreto adjudicata in Lucro tenoris Fortis Finalis Faciendā executionis Permittitur Con demnatio et pro peragenda Executione Remittitur ad Mcum Loca Capitaneum

Publica

Inter Mcos Bartholomaeum Josephum et Petrum Zakrzewskie Vexilli feria Zawskrzene, Bonorum Susk et Withowo Steredes actores per Eum Mcum Bartholomaeum Zakrzewski Fratrem natu majorem suo et Predicter Fratrum suor germanor natu minor nne ac Inscrum nipotentem Plter Mcum Josephum Zakrzewski Pocillatorem Siepcen Judicem Cren Plocens Eorumes Bonor aequaliter Cum Suprascr tribus Suis Coheredem actr per J. Josephum Ciotkowski Inscrum P nipotentem et Religiosissimam ac Dedicatam Ursulam Constan tiam Podlocka Conventus Siepcens Ordinis Sancti Benedicti Abbatissam, Totumq Eum Conventum Virginum monalium Cit Gsem Bartholomaeum Zutowski Inscrum Plentem Sufficienti Co paritione advenia Partibus Experiri mandat. In experimento Controversijs Partium Exauditis Judm Decidendo Citationem Par tis actorea Parti Citta Suum ad Judm Editam Decernit. Quat rum Partes in Comparitionem Intrantes Documenta Causam sentem evincentia Bravio Conscribendo Summario et Explendo ramento pro Sequenti Judicior suor in Sepre Cadentia Ab invicem Sub Succumbitione in Causa Communicent. T. C.

Judicial.

Inter Mcum Maximilianum Brunonem in Mo Skowy Sieradowski Tribunum Plus Plocens, actr Plter et Gsum Josephum Zawidzki Citt Plter. Comparens et Secum Judlter Controvertens, quar Partium Controversijs in Judm Suum Inductis Exauditis Judm Decidendo Citationem Partis actorea Parti Citta Suum ad Judm Editam, Quando quidem Judicio Suo Deductum est, Gsum Josephum Zawidzki nullam hereditatem in Bonis Stroplowo habentem Mo Maximiliano Sieradzki Tribuno Plocensi Suprascriptum Bonorum Stroplowo actuali her dio maone Feria Quinta post Fm Sancti Bartholomaei Apostoli Sulicen die Vigesimā Quarta mensis Augusti Anno Presens Hauta Pretextum Usurpabit medietatis Bonor Stroplowa tum et Violentam per Sup Immisses de occupationem Obtinuisse, Premissaq Probare renuisse perinde Mcum Sieradzkium Tribunum Plocens Suprascta Maone Citra conscripti Proinde Judm Eum Gsum Josephum Zawidzki Paribilem Sententiat Di cernendo Quatenus Ja Gsus Josephus Zawidzki pro Eius modi Circumscripta Rerum Castri Plocens Superiorem ab actu Presens Decreti in Quatuor plenarias Sedat Eius Sessionem Spatio Unius Septimanae Continuet e

Excepta

Expleat

Expleat, nec non in egressu de Turri Lanarii Duplicem Quatuordecem
marcar Polone Parti in Tino egressus Sub Pena Bonis in Casu Con
traventionis Circa manuteritam que ad Sessionem Turcar quam et
Solutionem Marcarum Facienda Publicanda Judicio duo Carae Marcar
per medium in Instanti Sub Scrotivo Rigore Pene Bonis ex Regio Pnali-
um extendendo Solvat et realiter enumeret, Suprascriptam manuten Cir
conscriptive factam ad Primam Partis actoreae requisitionem Judi
Eliminandi habere vult et Declarat decreti Praesentis Vigore.

Inter Mum Maximilianum Sierakowski Tribunum Cltus Plocens Act Plti
et Gum Paulum Zottowski Vice Notarium Terrer Plocens Cit Ltter. Gnos Lau
rentium Sokolnicki Joannem Kociegli Compalestritas Terres et Crene Plocens
Citt per G. Joannem Kociegski Suo et Gnosi Sokolnicki nne Plter Et quoniam
Gnus Adamus Malewski Presens in Tino disparet et se Condemnare
Permittit, Proinde Super Eos Disparente Permittitur Condemnatio Jdg
Pne Extractuum Bonor in Judicio Terrestri Plocens Decreti Jniuncta
Condmi in Siepre Respectu hereditatis Bonor milob Dzyn et Kwasno
lati ex Cancellaria Terr Plocens bifariae Procurationis Extraditionis
Sub Pena Bnis quae decernit et pro peragenda executione ad M.
Loci Capitaneum Remittitur. Cum Comparente vero Causa Presens Ad Con
victionem disparens Suspenditur. T. C. Publicat

Inter Mum Antonium Charnkowski Vexilliferum Radziejoviens Act per G.
Paulum Zottowski et Illrem Andrum Malanowski Decanum Siepicens
Citt per Gum Bartholomeum Guthowski Et quoniam Mus Josephus
Mlicki Ensiferi Plocens Citus Presens in Tino disparet et se Conde
mnare Permittit Proinde Super Eos in Lucro Ultimariae fortis fina
lis ac Jndilato faciendae executionis Pne Solutionis Summarum
cum provisionibus Provenient Permittitur Condemnatio et pro pera-
genda Executione ad M Loci Capitaneum Remittitur. Cum Publicat
Comparente vero Causa presens ad Convictionem disparens Suspenditur. T.C.

Inter Gum Jacobum Zottowski Actorem Plter Gum Albertum Zglenicki Cit
Plter et Quoniam Gnus Stanislaus Osiecki Citus Presens in Tino disparet
et se Condemnare Permittit Proinde Super Eos disparens Pne Lucro Ul.
timariae fortis finalis faciendae executionis Pne Cassationis Resignationis Le
per Sortes Bonor Zottowo Zuki Permittitur Condemnatio et pro Pera-
genda executione ad M. Loci Capitaneum Remittitur Cum Publicat
Comparente vero Causa Presens ad Convictionem disparens Suspenditur. T.C.

Inter Gnas Catharinam Alis Gaspari Brudnicki Franciscan Alis Jacobi Zotto-
wski Salomeam Alis Casimiri Bronowski Comites et Ursulam Virginem Innu
ptam Zglenicke Actas per maritos suos et Contum suar ab alior omnibus
Plter Et quoniam Gnus Alexander Zglenicki Citus Presens in Tino dispa-
ret et se Condemnare Permittit Proinde Super Eos Disparens in Lucro Ulti
mariae fortis finalis faciendae executionis Pne Restitutionis Rer inblior
Datis ob Gae Agnethae Zglenicka derelictar Permittitur Condemnatio et pro
peragenda executione ad M. Loci Capitaneum Remittitur. Publicat.

Inter Nles Catharinam Alis Gaspari Brudnicki, Franciscam Nris Jacobi Zo
wski Salomeam Alis Casimiri Bronowski Comtes Ursulam Virginem
huptam ob Martini Filias, Paulum Joannem Albertum Thomam Jo
Virginem Jnnuptam Zglenickie Sorores et Fratres inter se Patruales ob
berti Filios et Filias ob vero Alis Andrea Zglenicki Similiter Vita
Junctj Filiastros et Filiastras quondam Alis Pauli Zglenicky nepotes
ac per maritos Suo et Conjum Suar et aliorum nne Pltes et Nles Stan
slaum Hedvigim Virginem Jnnuptam Kotlewskie Petrum Melchiorem
Agnethem Mariannam ob Alis Cathanne de Kotlowskie Malanowsk
Citos per G. Bartholomaeum Gutkowskie Jeneri Sufficientius Jnven
Comparitionem in Ordine Commonicationis Documentor à Gnosis Kotlo
skie Citis Et quoniam Sufficientius Comparitionem Comparens à
Kotlewskie non Jnscribit Jmo Suos Principales Condemnare Permittu
Proinde Super Eisq Citis Jnne Solutionis Summae cum Provisione
veneriq Permittitur Condemnatio et pro peragenda executione ad M.
ei Capitaneum Remittitur.

Lubl

Inter Gnum Joannem Brudnicky Actr per Gnum Paulum Kotlowskie Jnscrum
Ltentem et Gnam Catharinam de Rzeszewskie ob Gnosi Josephi Cach
wski Relictam Contem Viduam Citam et Judicem per Gnum Mathia
Mazowiecky Jnscrum Ltentem Et quoniam Gnosus Joannes Czachowski
tuus et Executores ob Gnosi Josephi Czachowski Citti Presens in Jud
parent et de Condemnare Permittum Proinde Super Eisq Disparen
Solutionis Summa Cum Provisione ad Contraventionis Decro Permitti
Condemnatio et properagenda executione ad M. Loci Capitaneum Remittit

Actica

Lubl

Inter. Gnosos Helenam de Rzeczowskie ob Gnosi Chiacynthi Opacki Relict
Contem Viduam Matrem et Jgnatium ac Andream Filios Opawskie
Actores per Eamq Gnam Matrem et Jgnatium Filium Opawskie Sui
et aliorum Actorum nbus Pltes et Gnum Michaelem Wolinskii Citm per Gnum
Adamum Miłkowskii amputata Dilatione Majoris uti inre Judi
ta Erquoniam Gnosi Michael Parens et Andreas Filius Wolinscy Cinte
cretj Judicij du in Sepre in Trnis Communibus Terią Tertią post Dnicam
Exaudj Scilicet due Vigesima Quinta Mensis Maij in anno Presenti Jnt
Prefatos Actores ab Una, et Eosq Gnosos Wolinskie Parte ab altera Prela
Ldi Bonum Eisq Opawskim Interceptor in Termino Eoq Decro Designato Rele
Ltradiderunt, nec Valorem Pro Eisq exolverunt Proinde tam Sp
Eoq Gno Michaele Parentis quam et Andreae Filio Wolinskie disparen
in duero Contraventionis Decro Decernitur Condemnatio et pro Peragenda
da executione ad Mum Loci Capitaneum Remittitur.

Publicen

Inter Religiosissimam ac Dedicatam Ursulam Constantiam Lodovska Ordin
Sancti Benedicti Virginum Monialium Conventus Sieprcne Abbatissam
tolumq Cunq Conventum tum Gnum Gutkowski Bonor Sust Conventualium
Administratorem nec non Lsos Casimirum Olbrysiak de Eisq Bonis Cubi
turn alq honestum Andream Gladyszewski Sylvosum actores per Cunq Gnum
Gutkowskii Pltes et Meum Josephum Mielcky Ensiferia Plocens et Dum Bo
thelomaeum Aurigam Citt et Judicantes actores per Gnum Paulum Zotlow

Compa

Comparens et Secum Judicat. Controvertens quar Partium Controversijs in Judi
cium Suum Inductis Examinatis Judm Decidendo Citatones Partium Utraq;
Suum ad Judm Editas Quoniam Causa Presens Intuitu Ademptionis Bono
dorum et Prator Inter Bona Grodkowo Zawisze et Susk Suum Judicio ver
titur quo sine Condescensione decidi nequit, Promde necessariam esse Condescensio
nem in Fundum Bonor Susk et Grodkowo Zawisze Judicij Sui aut Jo
rum Cameraniorum Terminum Plocens Captato tempore in anno futuro
Incidenti facta tempestiva Avisatione Conducendor ad invenit, quod Ju
dicium Sive Officium Camerariale, Unius ubi Duo Duor Ubi trés absen
tia non Obstante mutuo Partium Sumptu Condescensurum ante omnia
Comportationem Documentor per Partes in Comparitionem Intrantes, Prae
vio Juramento Injungit, de ademptione Fundor et Proprietate. Coram
Inquiret Investigabit Inquisitiones Expediet Juramenta Excipiet, de Pos
sessione antiqua informabit, Pœnas Super quo Interent, pro qualitate
Facti et Demeriti Sententiabit, Satisfactionem omnimodam Cui et aquo
Competierit Præstandam Injungit, Partesq; pro exigentia totius negotij
in Omnibus et Singulis Pretensionibus nihil in Factum et Irresolu
tum relinquendo Finaliter Decidet disjudicabit ac modo habitus Cui
Decisioni Partes Parere et aequiescere Sub Pœna Lōnis Super Parte Con
travenient Publicande Debebuntur ac tenebuntur Lucta Bona Septem
Marcar Polone Parti per Partem Compensanda Judicio Suo totiq; Jnsi
stanti Selvenq; pro quo Condmis Tmo Partes quas Voluerint et negotium
Prosecuti Adiuent Adiutandi Comparere et Judicatum Pati Tenebuntur
Decr Presens Vigere.

Inter Religiosissimam ac Devocatam Ursulam Constantiam Podeska Ordi
nis Sancti Benedicti Virginum Monialium Conventus Siepicens Abbo
tissam Ibiq; Eiusq; Conventum actores per Gsum Bartholomeum Gu
lowski Jnservum Plentem et Perillrem Adm Andream Josephum Rosciesze
wski Jnservum Prepositum Siepicens Citt et Jndicem per G. Bonaventuram Cibt
kowski Jnservum Plentem. Teneri Docere Partem actoream de Competentia
actoratus et actionis Sue Jdq; in instanti et quoniam non Docet Promde
Judm Partem Citatam hic Presens Liberam Fecit et Pronuntiat.

Inter Easdm ut Supra ad et Citt per Easdm Gsum Gulowski Jnservum Plentem et Goo
felicem Ignatium et Franciscum Miszewskie Cittos et actores per Gsum
Franciscum Miszewski Suo et Supradictorum nōe Plto Comparens et secund
Judicem Controversiæ quar Partium Controversijs in Judm Suum Induc
tis Examinatis Judm Decidendo Citationes Partium Utraq; Suum ad Judm
Editas Quoniam Causa Presens Intuitu Ademptionis Fundor et Pro
tor Inter Bona Golesino et Susk Suo in Judicio vertitur qua sine Con
descensione Decidi nequit Promde Caudam Eandq; ad Tmum Condmis
in Fundo Bonor Grodkowo Zawisze et Susk agitanda Judicio premit
tit & Decreti Presentis Vigore Cum Rigore Supra Parte Contravenient per
Judm Condle Imponendo.

Inter Easdm Actricem ut Supra per Gsum Bartholomeum Gulkowski
et Quosdam Infideles Joachim Jekowicz Dorek Jakubowicz Siepicens Presentes in Tmo
disparent, et de Condemnate Permittunt, Promde Super Eis Disparentibus in Lo
co non Solutionis Summe Mille Tyne Permittit Condemnat et properandæ
Executionis ad M. Loci Capitaneum Remittitur.

Subhast

Inter Rndum Dyonisium Mensionarium Sieprcenę et Bartholomaeum P
norennem Kortesy actores per Gsum Bartholomaeum Gutowski Inscrum
Plenipotentem Mcum Adamum in Siepre Bromirski Vexilliferum Ploc
Bonor medietatis Opidi Siepre haeredem et Gsum Stanislaum Rozyel
Eorunę Bonor Tenutarium Possessorem Cittos per Gsum Andream
ski Inscrum Plentem Comparenę et secum Judlter Controvertenę quo
Partium Controversijs in Judm Suum Inductis Exauditis Judm Rdm
Rndum Dyonisium Kortes mensionarium Sieprcenę atq Bartholom
um Fratrem ejus, cum Mfico Adamo Bromirski Vexillifero Plocenę
mino medietatis Bonor Siepre Haerede qua Cives Sieprcenę in Cau
Praesenę non habere Trnum Judm Declarat.

Inter Mcum Pancratium Karnaewski Dapiferum Sieprcenę Acti Plen
Illrem Mcum Josephum Antonium Jonosza Comitem in Podosie Po
ski Palatinum Plocenę Cittum per Gsum Bartholomaeum Gutowski
Inscrum Plentem Comparenę et secum Judlter Controvertenę quar Partium
Controversijs in Judicium Suum Inductis Exauditis ~~Judm~~ Teneri
Mcum Antonium Junosza Comitem Podosie Podoski Palatinum Ploc
Commissionis Bellicae Praesidem Ordinis Albae Aquillae Equitem Sive
Eius Plentem Gsum Bartholomaeum Gutowski Burgrabium Crone Plocenę
Crenę Varsavienę Feria Quarta Pridie Festi Sanctae Agnethis Virginis
et Martyris Videlicet die Vigesima mensis Januarij Inscriptum Satisfa
Decretis binis, Primo in Puncto reproductionis Quietationum de Provisio
bus Quolibet Omnô Persolutis vel non Sub Actu Feriae Tertiae Postn
Festi Sancti Pauli Conversionis Scilicet die Vigesimâ Sexta mensis Ja
nuarij Annô Eoę Altero in Puncto Concessae Dilationis Suspensionis
blicae Obsequia, ex quo Senator in Comitijs gnalibus Varsaviae Obo
do Inter praemissas Partes Sub actu Feriae Tertiae post Dm Exaudi
cet Die Vigesima Quintamensis Maij Anno Praesenę utrisq in Ac
acto Judicio suo Prolatis Satisfacere Idq in Stantanee et quoniam
Satisfactionem Sententiae Judicij Sui Gnosus Bartholomaeus Gutowski
Plenipotens Reproduxit Quietationes Tres manuales de annis Et datis Earum
Primam in Bonis Dąmbrowka ię Prima Februarij Anno 1763 ~~Sub~~
~~dum Leopoli~~ manu Mci Francisci Ignatij Rosciszewski Judicis Terr
Pltus Plocenę Subscram, Secundam Leopoli die Decima Septima Mensis Ja
nuarij Anno 1764. per Mcum Antonium Gurski Ventorem Terrae Ciechano
Eiusdę Mci Rosciszewski Judicis Terris Plocenę nne Subscriptam Tertiam
die Undecima Julij Anno 1768 in Bonis Rozwozino Mci Ignatij Ros
szewski Judicis Terris Plocenę Similiter Subscriptam Provisiones pro
nis tribus Pacificatas edisserentes, pro Quarto vero Anno in Clusa Prov
one ex Anno 1766 in annum 1767 Currenę prout Pars Actorea Ipsa meta
scit desiderata Quietatione Reproduxit ~~tum~~ tum et Testimonium Varsaviae
Decima Quarta Octobris anno Praesenę datuatum manu ~~Illm~~ Celsissimi P
cipis Lubomirski Mareshalci ~~Rni~~ Supremi Rni Subscrum, Prout in Comi
Gnalibus Varsaviae agitatis ex Senatoria Dignitate Illris Mcus Plnus P
cenę negotia Publica agebat Praesenę in Judicio ab Eoę Illri Mco Palatino
Plocenę, reponit Proinde Suprascrum Plentem Judm Satis fecisse ad inven
in negotio vero Principali Partibus experiri mandat, in Experimento Quando quidem ex

Praemissis

Premissis Quietationibus Suo in Judicio Reproductis, ut potè tribus Quietationibus pro annis tribus datis pro anno Dnico 1766. ad annum 1767 Desiderata Quietatione tamen pro Eodem Anno in Originalem Summam Inclusa Parte actorea Agrescente deductum est Illtrem Mum Podoski Palatinum Plocens Predictum Mum Franciscum Ignatium Rosciszewski Judicem Terrem Plocen in Provisionibus à Summa Originali Trigenta Unius Millium Septingentor Sexaginta Unius Florenor Polone ad annum Millesimum Septingentesimum Sexagesimum Octavum Testumquè Actis Sancti Joannis Baptæ Testante Quietatione Actha Sub Actu Sabbathi ante Fm Sanctor Viti et Modesti Martyrum Videlicet die Decima Mensis Junij anno 1769. Per Mum Pancratium Churniewski Succamerarium Sacræ Regiæ Mattis Jnrem Eius & Illtrem Mum Palatini Plocens recognita Sacrificadum Probasse non nisi pro Uno anno 1768 ad annum 1769. Currentem Testumquè Actis Sancti Joannis Baptæ à Suprascra Summa Originali, Provisionem debitam ad Summam Trium Millium Centum Septuaginta Sex Florenor Polone in Suprascra Quietatione apposita Salvâ reductam Superesse Se Præmissam Salvam nulla Actu Officioso Reclamasse Quinimo per manutentionem Quietationis Eam Salvam acceptasse quo Circa Studendo Justitiæ et æquitati Insistendo, Sibi Salvæ Reservatæ Quietatione exarate Judex decrevit, Quatenus Illtris Mus Josephus Antonius in Porosie Podoski Palatinus Plocens Sive Eius Plenipotens Summam Provisionalem Trium Millium centum Septuaginta Sex Florenor Polone ex vi Salvæ debitam In et pro Termino Secunda post Fm Sanctorum Trium Regum in anno Futuro Jnadendo Coram Actis Cren Plocens Sub Pœna Pnis in Casu Contraventionis Citationem Mandandam Publicandæ ad manus et Quietationem Partis Actoreæ Solvat et realiter enumeret Lucta Pœna Septem Marcar Polone Parti in Fino Solutionis Præfixo Judicio Suo totiès in Instanti Sub Rigore Pœnæ Pnis ex Regio Pnalium extendendæ Publicandæ Actoreæ Decreti Presentis Vigore.

Quam Subdelegato Mco Andrea Dobrski Regente Cren Plocens Terra Lowicen in Locum Mfia Francisci Ignatij in Borowice Jurosza Rosciszewski Judicis Terris Plocens ad Hunc Actum Substituto inter Dnos Mutuo Rosciszewski Judicem Terrem Plocens actr Pltes et Illtrem Andream Felicem Dzieliński Cancum Cathedm Plocens Cit Et Judicem Pltes Tandem non Finitum:

Inter Dnos Stanislaum et Thomam Strusinskie Actores per Dnum Mathiam Mazowiecki Inscrum Plentem Mum Bartholomeum Stumiecki Vexilliferum Bractavien et Dnos Matheum Zerawski et Antonium Zaleski Cives per Dnum Joannem Gumowski Inscrum Plentem Compar et Secum Judicer Controvertens quar Partium Controversijs in Judio Suum Jus Actus Examinis Judex Decidendo adeitationem ex Parte Dnorum Strusinskich Contra Mficum Stumiecki ad presens Judicium Editam Quoniam Antenius Decretum Judicij Sui Suum non est Sortitum effectum Proinde in Ordine Executionis Eius Decreti Necessariam esse Condescensionem in Rendum Bonor Forarium Magna

Dnorum

Gnosorum Camerariorum Ternum Captato tempore Facta tempestiva
Avisatione Conducendorum Adinvenit, Quod Officium Camerariale
tuo Partium Sumptu Unius Ubi duo absentia non obstante
descensurum ante Omnia Decretum anterius de actu eius Feria
Tertia Pridie Festi Sanctae Margarethae Virginis et Martyris
Anno 1763 Inter Gnosos Stanislaum et Thomam Strusinskie
Una, et Gsos Zalęskie Zorawskie Parte ex altera in Judicio suo
Siepre Prolatum in toto exequetur, Satisfactionem Omimodam
Cui et à quo Competient Praestandam demandabit, Partesque
Omnibus et Singulis Praetensionibus Pro exigentia Totius
gotij finaliter nihil in tactum et Irresolutum relinquendo
cidet Disjudicabit ac moderabitur Cuius Decisioni Partes Pa
re et acquiescere Sub Poena Bnis Super Parte Contraveniente
blicanae debebunt ac tenebuntur Luita Poena Septem Marcarum Po
Parti per Partem Compensanda Judicio suo totiae In instanti Solvi
pro quo Condnis Trno Partes quos voluerint ad negotium Poposcen
adcitent adcitandi Comparere et Judicatum pati Tenebuntur De
Praesenae vigore.

Inter Gnosum Jacobum Borowski actorem Plter et Gsos Antonium
Crenae Bobrovnicenae Terrae Dobrinenae Mathiam et Thomam Fra
inter se Germanos Borowskie Cittos per Gsum Mathiam Borow
suo et Suprascrorum Fratrum suorum nne Plter Gsum Laurentium Bo
wski Cittum per Gsum Joannem Kocięcki Comparenae et Secum Ju
Controvertenae quarum Partium Controversijs in Judicium Suum inductis
Exauditis Judm Decidendo Citationem Partis actoreae Parti Cittae suum
ad Judm Editam Decernit Quatenus Partes in Comparitionem Intra
tes Documenta Causam Praesenae evincentia Praevio Conscribendo Su
mario et explendo Juramento Insequenti Judiciorum suorum in Siepre C
branae Cadentia Sibi ab invicem Commonicent T. C.

Inter Gnosos Stanislaum Kolczyński et Agatam Kokoszczynska Invicem Coniuges
Dorotheam Sulinska Gnosi Szczawinski Contem actis per Gsum Stan
slaum Kolczynski maritum suo et Contis ac Sororis Suarum nne Pl
et Gsos Antonium Wybczynski et Cunegundam de Czarnomskie
vicem Coniuges Cittos per Maritum suo et Contis suae nne Plter
ri à Gnosis Szczawinskie Sufficius Inscribere Comparitionem Et que
am Sufficientius Inscribere Comparitionem Renitet proinde Judm P
tem Cittam Liberam facit et Pronuntiat.

Inter Famatum Joannem Jwinski et Theressiam Orłowna Invicem Con
ges Actis per Eunae Maritum suo et Contis suae nne Plter et Gsum Sta
nem Kisielewski Cittum Plter, et Gsum Josephum Kisielewski Cittum per
Paulum Zołtowski Teneri Partem actoream docere Partem Cittam de Trnde
Contentis et Quoniam docuit Proinde Partibus Experiri mandat in Exper
mento, Ulterioribus Partium Controversijs Exauditis Quando quae Judicio

Suo

Suo deducitur Partem actoream Parti Citte Citacionem Sub actu Feriæ
Secundæ in Vigilia Festi exaltationis Sanctæ Crucis anno Presenti ad
Bona Wazynko Alium per Districtu Siepcense Palatinatu Plocense Con
sistens per Mlem Jm Gnatem Providum Laurentium Synogadzki de
Villa Bigay Authum et Juratum exportasse, ex quibus Bonis Josse:
sium Gnosi Simonis Wysielewski Subrictus in Simul cum Gnoso Jose:
pho Wisielewski Fratre Suo Germano in Summa Parvitate negotij
videlicet Solutionis Quota Sexdecem Tynf onus Responsionis Efficit,
Proinde Toro Causæ huic Competenti adinventa Citæ Partibus Procedi:
re mandat in Procedendo Quoniam Judicio Suo deductum est ex Macne
Certa Sub actu Feria Tertia post Dnm Exaudi anno 1768 in Judicijs Ter:
ribus Plocense in Siepc ex Parte Famulor Joannis Juvinski et Theresiæ
Orlowna Coniugum Civium Siepcense Contra Alex Josephum et Si
monem Wisielewskie Fratres inter se Germanos ab Civæ Civibus Duas Par
tes Lardi in Quota Sexdecem Tynf modo Licitato accepisse et pro Se
dem Binis Portionibus Lardi Premissam Quotam ad hucusq non re:
stituisse, Propinde Judm Sententiat, Decernendo Quatenus Supraven
Nobiles Wisielewscy Allectam Quotam Sexdecem Tynf Jn et pro Feriâ
Secundâ post Trm Sanctor Trium Regum in anno Futuro Jnstante
Coram Actis Civæ Plocense Sub Pœna Bonis in Casu Contraventionis Cir:
ca manem faciena Publicanda ad manus Partis actoreæ solvattet
Realiter enumerent Licita Pœna Trium Marcar Polonf Parti in Trino
Solutionj Presisq Judicio suo totiq in Instanti solvena Decisivæ Vigore
Et per Partem Citatam agnitam.

Alter Nlem Thomam Wiechecki Actor per Gnum Bartholomæum Gutowski
et Gnos Ryxwoclie Coniuges Citatos per Gnum Joannem Gumowski Dene
in Docere de Jure et Contentis et Quoniam non docet Propinde Judm Par:
tem Citatam Liberam ad presens à Jure facit et Pronuntiat.

Alter Gnos Nicolaum Franciscum Lucam Rosaliam Gnori Michaelis Kaminski
Hedvigim Primi ab Gnosi Grzybowski, Secundi ad presens voti, Secundæ ad
dem Gnosi Podczaski Comites Franciscam Virginem Innuptam Fratres
et Sorores Inter se Germanos Klenieuskie Salutatam Thomasium Gnos Jose
phi Borkowski Relictam Conthem Viduam actores per Cunas Gnum Fran:
ciscum Klenieuski Suo et Suprasgnor actor nne Pltes Et Gnos Antonium
Petrykowski et Margarethan de Kucharskie Joachimem Gotecki ac Gertrudem
Gnæ de Kucharskie Utrosq Coniuges nec non Franciscum Kędzierzyński
Citatos et Contra suos Evictores actores per Maritos Suis et Conthm ac Gnos
Kędzierzyński nne Pltes Gnum Joannem Sulinski Burgrugium Crene Plocen
Citt per Gnum Mathiam Marowicki Gnosos Albertum Mluznieuski et Sale
meam Juviem Coniuges, Martianum Karwowski et Agnethem Jnæ Coniu
ges, Josephum Szumanski et Mariannam Coniuges Kosciszewskie Citatos
per Maritos suos suis et Conthm Suar nmbus Pltes Comparena et Re
cum Judlter Controvertena quar Partium Controversijs in Judio Secun
Jnductis Exauditis Judm Decidendo Citaones Partium Utrarq Secun

ad

... ad Judm Editas Decernit Quatenus Partes in Comparitionem Jnt
Documenta Sua Causam Presens evincentia Previo Consentend
Summario et explendo Juramento Sequenti Judicior Dierum n
Celebrand Cadentia Sibi ab invicem Sub Succubitionem Caus
monicent &c.

Inter Gsos Valentinum Szumanski et Juliannam Dziwanowskia Jnvicem C
ges Actores per Cum Maritum Suo et Contis Suis Pleb et Gos
nium Petryszewskii et Margarethan de Kucharskie tum Joannem Ja
et Gertrudim Jha de Kucharskie Utrosq Coniuges nec non Franc
Kedzierzyńskii Cittos et Actores per Maritos Suis Conbum et Civ
Gnosi Kedzierzyńskii nibus Pleb Et quoniam Gnosi Severinus Jose
Antonius Dziwanowscy Citti Presens in Jmo disparent et se Con
re Permittunt Proinde Jcum Comparens Causa Presens Suspenditur a
ictionem Disparens Super quibus Disparens Amd non Solutionis e
ma Mille Quingentorum Tyne cum Provisionibus Debitis decern
Condemnatio et pro peragenda executione ad Mficum Loci Capitanei
Remittitur

Sub

Inter Gsum Valentinum Kesicky Actorem Pleb et Gsum Josephum B
cky et Catharinam Olszewska Primi ob Gnosi Mathia Biatkyszews
ad presens Voty Secundi Jnvicem Coniuges tum Succores Civa ob
Mathia Biatkyszewskii Cittos et Actores per Cum Gsam Brud
in Actia Gnosi Adami Zglenicki Suo et alior Cittor et actionne
Comparens et Secum Pudlter Controvertens quar Partium Controvers
in Judm Suum Jndictis Exaudibus Judm decidendo Citacnes Par
Uharq Suum ad Judm Editas Quando quid Judicio Suo Deductum
ob Gnosos Mathiam et Josephum Biatkyszewskie Fratres inter s
manos Summas binas Scriptis manualibus Primam quid
gentor Tyne ex Provisione Pendente dedatis eisdem Primo die Vige
Nona mensis Junij anno 1748vo in rem Gnosi Francisci Kesicki
manibus Corum Gnosor Biatkyszewskich Subscripto Actis Cren
cene Fia Tertia post Jm Sanctae Margaretha Virginis et Mart
anno Millesimo, Septingentesimo, Quinquagesimo, Quinto Oblatae
altero super Summam Ducentor Tyne Gnoso Andrea Kesicki mo
in Actoris Fratre Germano accommodatam die Vigesima Secunda
anno 1752 per Solum met Gsum Mathiam Biatkyszewskii Subscrip
Utrasq Largas Summas Suprascras Gnosi Francisco et Andreae
et Filio Kesickim ad exolvendum assecurasse post Fatag ob
sor Kesickich Parentis et Filij modernum Comparentem pro Solut
Summae Quingentorum Tyne Actionem movisse Summam vero
alternam Ducentor Tyne ob Gnoso Andrea Kesicki debitam in Pa
cationem Rerum a Gnosa Catharina de Olszewskie Primo Biatky
uxua adpresens Bindniczka tam per ob Gsum Andream Kesicky
um quam et Josum met Gsum Franciscum Kesicky Parentem de M
rum Filium Valentinum Kesicki Actis post Fatag praedictor Gsor Kesicki
Parentis et Fratris Unicum Succorem acceptarum Convertere Jntendis

Prae

Prædictam vero Gsam de Olszewskie Ultimo Brudnicka Summam Ma
jorem Quam Ducentor Tynę in Præfatum onus Kęsiccyanum Rebus Mo
bilibus ac Inventarijs extraditam allegasse, Regestrum Rerum mobilium
Gnosis Kęsickim editar ad Summam Quadringentor Tynę taxatar
Suo in Judicio Reposuisse Summam autem Ducentor Tynę à Gnoso
Andrea Kęsicki Posteriori tempore accommodatam in Summam Quingentor Tynę Primi
tivè acceptam Subintrare Intulisse, Quo Circa Utrasq Partes Judm ad
Comprobationem Juratoriam Stringit et quia Gsum Valentinum Kęsicki
pro ut Summa Ducentor Tynę est Pro omnia Seorsiva à Gnoso Andrea
Kęsicki accommodata et in Summam Quingentor Tynę à Gnoso
Francisco Kęsicki Parente ex Provisione Pendenda modo accommoda
tivo Contractam non Intrat, Jam autem Gnosa Catharina de Olsze
wskie Primo Białłyszewska Ultimo Brudnicka Rebus Mobilibus Biał
łyszevianis et Inventarijs in Vim Pacificationis Prædicti Oneris Kęsiccya
ni ad Summam Quadringentor Tynę taxatis, Regestro in Judicio Suo Por
recto Specificatis extradidit et Additur Mlis Judicio Suo adstans ad
Pronuntiandam Suprascripti Juramenti Rotham Suum per Judm deprom
ptam Tanę Utraq Partes Et quia Gsus Kęsicki pro ut Summa Ducentor
Tynę in Summam Quingentor Tynę Primitivè datam non Intrat
Gsa vero Brudnicka pro ut in Vim Pacificationis Prædicti oneris Regrum
Legaliter Conscripsit, et Eunę ad Summam Quadringentor Tynę Jus te pro
Rebus Mobilibus taxavit, Juramentum Præstiterunt, Quibus attentis ex
Summa Septingentor Tynę Simul Juncta Gnosor Kęsickich Sum
mam Quadringentor Tynę Rebus Mobilibus Białłyszevianis Pacifica
tam per Eanę Gnosam de Olszewskie Primo Białłyszewska ad Præsens
Brudnicka Juramento evictam detruncando Restantem Summam Tre
centor Tynę ex Scripto manuali Anni Millesimi Septingentesimi Quadra
gesimi Octavi Actisq Crenę Plocenę Oblatuato Apparentem Una Cum Provi
sione Moderno Actori Competere debere Judm arbitratę Decernendo Quate
nus Suprascripti Gnosi Brudniccy Coniuges emundando Substantiam
Białłyszevianam Fatis oto Gsi Mathiæ Białłyszewski derelictam ad præ
sens Gnosor Brudnickich Coniugum Possessioni Subiectam Summam Præ
missam Trecentor Tynę Una Cum Provisione Scripto Suprafato assecura
ta ab Ultima Quietatione Inet pro Crastino Festi Nattis S. Joannis Bap
tæ in Anno Futuro Incidenti Coram actis Crenę Plocenę Sub Pœna Bnis in
Casu Contraventionis Circa maonem Faciena Publicanda ad manus et quieta
tionem Partis Actoreæ Solvant et realiter enumerent Luita Pœna Trium Mar
car Polonę Parti in Trno Solutioni Præfixo Judicio Suo totiq in instanti Solvendę
In Sublationem verò Binarum Condemnationum in anteacto Judicio
Suo Unius Feriâ Tertia postridie Festi Sancti Pauli Conversionis Scili
cet die Vigesima Sexta mensis Januarij Inscipre alterius Feriâ Quar
ta Pridie Festi Sacratissimi Corporis Christi Dni Scilicet die Nona Junij
ex Protractione Judicior in Plonsko Anno Præsenę Utrarq Super Gnosis Bru
dnickie Coniugibus Fortunam Białłyszevianam Possidentibus Obtentarum
Prævia transfusione in rem Persolvenę

pro qua

pro qualibet Earum per Poenam Duplicem Quatuordecem Marcar Polon
tim Trib Solutionis Praefixo et Sub Rigore quo Supra Judicio vero
per medium in Instanti Sub Decretivo Rigore Poena Bonis ex Regio Fiscali
extendendo Publicanda Solvenda Decernendo Presens urgere.

Inter Josum Stanislaum Zahrocki Actorem Ex Alter et Meum Michaelem Huchorski
Venatorem Zawsmiene Citatum per Josum Adamum Nitkowski
Teneri Sufficientius Inscribere Meum Huchorski Comparitionem et Du
am Meus Huchorski Sufficientius Comparitionem non Inscribit Sed per
Comparere Offerendo pro Loco Communicationis Documentor Solutionem
ma offert Promde Sufficienti Comparitione Adinvenda Partibus in
tio Municipali Experiri mandat in Experimento Ulterioribus Partium
troversijs Exaudiri Jus Decidendo Unum Partis actoreæ per Decre
anteacti Judicij sui Injuncta Communicationis Documentor, Siquid Judic
Suo Valpabiliter ex Documentis Constat Meum Michaelem Huchorski
Actis Joannis Huchorski Notarij Terris Plocens Bonor Chromahowo
obiit Stauedis Filium Summam Mille Ducentor Typ de manibus
Laurentij Staroryginski Notarij Terris Dobrinens Levatam Inova Stedw
Grochowalskie, Primi ob Gnosi Stanislaj Zahrocki Secundi vero voti
Alexandri Debski Conti in Bonis Suis hereditarijs Chromahowo et Brou
ne Pendente Inscripsisse post Tata Eius ob Gnosa Stedwigis de Gro
walskie Ultimo Debski in Succorso Primi Thoi Silicet Gnosor M
tum Antonium et Stanislaum Zahrockie Filios Summam Premis
Mille Ducentor Typ Devolutam esse et Obsteridem in Secundo
decessum Supraserat Matri Gnosor Zahrockich ob loquentibus Quieta
bus de Provisionibus in rem Supraseri Meu Huchorski Inscribentis Ellis
mam Supraseram in Capita et quia in Caput Gnon Alberti Zahrocki
mam Ducentor Typ Jam vero in Capita Gnosor Antonij et Stanislaj
chik Jure Eorum per Quingentos Typ Dispartitam esse Juxta qua
partitionem Provisiones per Eosdem Gnos Zahrockie Fratres quelibet an
ad ultimam Quietationem Percepisse ob vero Gnum Albertum Zahrocki
ma Sua Originali Ducentor Typ Summam Unum Centum Typ leu
et de Eius Scripto manuali Meum Huchorski acquietasse Josum vero Stan
um Zahrocki pro Solutione Premissa Summa de presens Judm Larti Citt
Actionem Instituisse, hacq Pendente Lite Gnosum Antonium ob Stanis
cum ob Stedwigi de Grochowalskie Primi Eius ob Gnosi Stanislaj Za
cki, Secundi exposit Voti ob Gnosi Alexandri Debskij Conte Prochcatt
Filium Patruum et Antonium ob Alberti ex Gsa Agnethe Sutkowska Prog
tum Filium Filiastrum Zahrockie In rem Gnosi Stanislaj Zahrocki Frat
et Patrui et Quia Filiaster Super Summam Centum Typ ex Summa Or
nali Ducentor Typ Jam Autem Gnosus Antonius Summam Quingen
Typ Coram Actis Curiæ Plocens Feria Secunda post Fm Sancti Francisci Co
vens Silicet die Undecima mensis Octobris Anno presens Cessionem recognov
Quo Circa Jos Stanislaus Zahrocki Competenti Actore et actione adinventa
Citta directa respondere mandat in Respondendo Judm Decernit Qualenus
praefatus Meus Michael Huchorski venator Zawsmiensis Bonor Chromahowo
re emundando Bona sua Insistendo Suprascriptæ Inscriptioni Superius de A
Testante actu Officioso Coram Actis Civilibus Petrinens Sabbo ante Fm Sanctæ Ma
Magdalenæ Anno 1743 Actibus Terrestris Dobrinens in Ripsin Sabbo pdm Quali Quadrag Anno
obtinuato

ess

Excarato Summam Mille Centum Typ. una cum Provisione ab ultima
Quietatione tam de Juris natura quam quaesiti in et pro Crão Festi Natiis:
Sancti Joannis Baptistae in Anno Futuro Incidenti Coram Actis Cmē
Plocens Sub Pena Dnis in Casu Contraventionis Circa manens Jacien: na
dam Publicana ad Manus Gnosi Stanislaj Zahrocki et Quietationem Ego
Solvat et realiter enumeret Quita Pena Thum Marcar Polone Parti im pa:
Trno Solutionis Praefixo Judicio suo totiq. Jn instanti Solvena Decn exe
Praesens Vigore

Inter Religiosissimam ac Dedicatam Urbulam Constantiam Lodorska
Ordinis Sancti Benedicti Virginum Monialium Conventus Siepracen
Abbatissam ac Totum Cum Conventum Ecclesiarum in Oppido
Siepte Situarum Juris Patronatus Colactici Actis per Gsum Bar:
tholomaeum Gutkowski Jnscrum Plentem et Perillustres Andr
Jacobum Lilichowski Dyonizium Chortes et Gregorium Wolodzie:
ski Mensionarios Siepracen Cittos per Gsum Mathiam Mazowiecki
Veneri Partem actoream docere Partem Cittam de Trno et Contentis Docui
Prosequantur in Prosequendo Ulterioribus Partium Controversijs Claudi
tis Judex Decernit Competenti actione Parti actoreae ad inventa directe
Respondere mandat Jn directa Responsione necessariam esse Adultaem de
Mei Josephi in Zahrzewo Zahrzewski Anteacti Vice Notarij Terris Plo:
cens ad praesens Scribatoris Siepracen Judicii Crnē Plocens Pro sequens
Judicior Suor in Siepre Celebranda Cadentia per Partem actoream Sub
sequendarum Judex Censet. Trno Conservato.

Inter Perillrem Adm Andr Jacobum Lilichowski Collegij Mansionarū
Siepracen Mansionarium et Procuratorem ac Totum Cum Collegium Siepr
cens Mensionarior Actis per Gsum Mathiam Mazowiecki Jnscrum Plentem
et Meos Adamum et Mariannam de Skarbki invicem Conjuges Vexilli
feros Plocens Cittos per Gsum Andream Dobroski Regentem Crnē Sreneng
Jnscrum Plentem Veneri Partem Actoream Docere Partem Cittam de
Trno et Contentis Citationis Suae Jdi in instanti Et quoniam non docet
Proinde Partem Cittam Judex ad praesens à Trno Liberam fecit et Pronun:
tiat.

Inter Illrem Adm Andr Jacobum Lilichowski Dyonizium Chortes et Gregori
um Wolodzieyski Mansionarios Siepracen Actis per Gsum Mathiam Ma
zowiecki Jnscrum Plentem et Meos Adamum et Mariannam de Skarbki
Invicem Conjuges Bronisłaum Vexilliferos Plocens Cittos per Gsum Andre:
am Dobroski Jnscrum Plentem Gsum Jacobum Stanislaum Hoizycki Cit
per Gsum Josephum Ciotkowski Comparentes et secum Judicii Controver:
tiae quar Partium Controversijs in Judicio Suum Inductis Et audit
Judicio Deducendo Citationem Partis Actoreae Partis Cittae Suum ad Judi
Editam Decernit Quatenus Partes in Comparitionem Intrare Docu
menta Causam Praesentem evincentia Brevi Conscribendo Summario e
Explendo Juramento Jn sequenti Judicior Suor in Siepre Celebranda
Cadentia Sibi Abinvicem Communicent &c.

Inter Religiosissimam ac Dominiatam Ursulam Constantiam Lodoyska Sancti Benedicti Conventus Siepruen Virginum Monialium Abb
sam Ac totum Eund Conventum et Dnum Bartholomeum Gut
tum Fatnatos Jasparum Maliszewski et Laurentium Pibow
actores per Eund Dnum Bartholomeum Gutowski Suo et Supra
actor nne Pter et Dnum Stanislaum Rozycki mediatis Bon
Oppidi Siepre Tenutarium Pesse Sororem Citatum per Dnum And
Dobrskij Comparens et Jesum Judicet Controvertens quar Partium
versiss in Judm Suum Inductis Exauditis Judm Decidendo Cit
Partis actoreae Parti Citte Suum ad Judm Edictam Si quid Cau
violentiar ex Fundis hereditarijs Tanq ad affectationem Partis adv
Inter Dnos Josephum Nowerowski et Catharinam de Resickie Invicem Co
ges actores et Citos per Maritum Suo et Contis Sua nne Pctes et
Antonium Borowsku Burgrabium Creon Bobrownicen et Catharina
Suwizka Invicem Coniuges Citos et actor per Dnum Mathiam Bor
Persistentem in Objecto Sufficienti Comparitione ad invento Parti
Expenir mandat in Expenimento Ulteronibus Partium Controversi
Exauditis Judm Decidendo Citationes Partium utrarq Suum ad Ju
Edictas Si quid Causa Presens Sine Inquisitione decidi nequit Pron
Necessariam esse Inquisitionem In Seguenti Judicior suor in Siepr
Celebrand Cadentia per utramq Partem educend Judm Cons et J.C
Inter Dnum Josephum Czachowski actorem per D. Mathiam Majora
ski Et Quoniam Gnosus Ignatius Biattoskurski Citus Pres on
Dispaket et se Condemnare Permittet Proinde Super Cos disparen
in Lucro Ulterionis Sortis finalis faciendo executionis Ane non Solu
nis Summa Cum Provisione Proveniens Permittitur Condemnad et
peragenda executione ad M. Loci Capitaneum Remittitur Lutha
Inter Illum Rndm Albertum Ubysz Praepositum in Lag Actr per D Jo
phum Ciotkowski et Mum Adamum Bromirski Vexilliferum Plo
Et Dnum Stanislaum Ruzycki Citt per D. Mathiam Mazowiecki Et q
niam Infideles Aaron Jonas Leyzerowicz Joachim Jekowicz Lachman
sonowicz Smul Dawidowicz Jakub Graynowicz Jacek Jozwowicz de
wek Herszkowicz Leyzer Lewkowicz Mosiek Aaronowicz Jozef Jakob
Joel Jachymowicz Mosiek Jekowicz Majorek Jozwowicz Lachman
chec Rabinczak Aaron Raja, Aaron Smulowicz Berek Smul
Enoch Leyzer Ruwek Lachman Jakubowicz Judaei et Mercatores Siep
cen Citti Presen in Jure disparent et se Condemnare Permittunt Prom
Super Eisd Disparen Ane non Solutionis Summad cum Provision
ab Eisd Proveniens Finisq Suis pro Judicijs Commissionis Econ
mica Thesauri Rni in Prolationem Justitiae actoris in Anno M
lesimo, Septingentesimo, Sexagesimo Octavo Vocationis Remitt
Condemnatio et properanda Executione ad Mficum Locu Capita
neum Remittit Cum Comparens vero Causa Presens Suspendit ad Convictionem
Disparentium J.C.

Hae Condemnae non Subdat. ob subsecutam Citti Condem.

Publicata

Inter Gsum Joannem Utninski Burgrabium Crenę Plocenę Actt per G: Mathiam Mazowiecki Et quoniam Perfidi et Infideles Berek Jakubowicz Joachym Jekowicz tum Successores Actt Infidelis Grayna Salamonowicz Judaej et Mercatores Sieprcenę praesenę in Trno disparent et se Condemnare Permittunt Proinde Super Eisę Cittis disparenę in Lucro Ultimariae Fortis Finalis ac Indilatae faciendae executionis Rne non Solutionis Summae Una cum Provisionibus Ab eaq Provenienę Permittitur Condemnatio et properagenda executione ad Mcum Loci Capitaneum Remittitur

Publicatt

Inter Mcam Constantiam de Zorawskie Actt Mci Stephani Rosciszewski Ensiferi Ciechanovienę Relictam Contem viduam actricem Pltem et Mcum Antonium Rosciszewski Ensiferiae Ciechanovienę Citt Pltem Comparenę et Secum Judtter Controvertenę quar Partium Controversijs in Judicium Suum Inductis Exauditis Jndm Resolvendo Remissionem ex Fundo Bonor Szczawno Sorteq Mci Antonij Rosciszewski Ensiferiae Ciechanovienę haereditaria Sabbd Post Fm Sanctj Bartholomaej Apostoli Anno Praesenę per Officium Burgrabiale Crenę Bobrovnicenę Terrae Dobrinenę expeditam Actisq Crenę Bobrovnicenę Feria Sexta post Fm Sanctj Mathaej Apli Scilicet die Vigesima Quarta Mensis Septembris Anno Eoe Oblatuatam ad Praesens Judm obstante Rebellij Oppositione factam, Quoniam Causa Praesens Jam in re Judicata deventa esse Probatur Rebellisq Impugnatio Testante Actu Supra scro Traditionis evidenter Deducitur Judmq Circa Agitationem Eiusę Causae per Partem Cittam in auditè Laesum extitit, Proinde Jre Publica tam Officiosor actuum qm Judicior Securitas violare videatur Insistendo Legi Novellae de Impedita executione Sancitae Causam Eanę pro fortiori Executione ad Commissionem Bellicam Sae Rae Mattis et Rejpublicae Remisit Remittitq Praesenę T. C.

Inter Mficam Constantiam de Zorawskie Actt Mci Stephani Rosciszewski Ensiferi Ciechanovienę Contem Relictam viduam actricem Pltem Mcum Atonium Ensiferiae Ciechanovienę Citt Pltem et Mcum Casimirum Starorypinski Citt per G Bartholomaeum Gutowski, Satisfaciat Mcus Antonius Rosciszewski Ensiferiae Ciechanovienę Cittus Dilationis Majoris in ante actis Judicijs Suis Concessae, Jdq in instanti, Licet quiae Pars Citta ut pote Mcus Antonius Rosciszewski Ensiferiae Ciechanovienę in vim Satisfactionis Concessae Dilationi majoris Testimonium de data eius die Decima Quarta Junij Anno Praesenę in Mlawa Subcelebratione Judicior Terrium Zawskrzenę Feria Secunda intra Octavas Festi Sacratissimi Corporis Christi Domini Datuatum per Mcum Edvardum Szydlowski Judicem Terrem Zawskrzenę Subscrum Suo in Judicio Reposuit Verum quoniam in Reprobationem Praedicti Testimonij Pars actorea videlicet Mca Constantia de Zorawskie Actt Mci Stephani Rosciszewski Ensiferi

E Rosciszewski

Ciechanovienę

Ciechanoviene Consors Relicta Vidua Sub Actu Feria Secunda Ipso
Festi Sanctorum omnium Scilicet die Primâ Mensis Novembris
Festivitatemq Eorum ad Feriam Tertiam Translatis in Finis C
munibus Terrestribus Districtus Mlavens Simul et Nidzboriene Reg
sitione per Meum Simonem Zorawski Subclapiferum Siepreenen
prasens Mea Rosciszewska Vidua facta nullam Inscriptionem ex Par
Mei Antonij Rosciszewski Ensiferi Ciechanovriene tam ex Actoratu
reatu in Regestris Judicialibus Sub Actu Feria Secunda post Oc
vam Festi Sacratissimi Corporis Christi Domini anno Presens Pro
ratam reperisse Probat, Judiciaq Feria Tertia Sexta Ciechanovriene incelebra
non Feria Secunda Ultra Octavas Festi Sacratissimi Corporis Christi
mini ad Prasentem Supraexarati Testimonij Sed mente Legis Fer
Secunda Post Octavas Festi Sacratissimi Corporis Christi Domini
Mlawa Celebrari Solent, Judicq Judex Prelibato Testimonio attenta
quisitione quam Lege de Cadentia Judiciorum Ultra Sanctian
Testimonij Decretalia per Executoriales data Judicio Producti et
scripti Sanctia Eorq pro Insubsistibili declarato Partem Citatam
Succubuisse Sententiat Decernendo Quatenus in Vim Succubit
Pars Actâ Parti Actorea Panam Simplicem Quatuordecem Ma
cas Polonicas et Judicio huic per medium Jnstanti sub Pena Domi
Regio Pinalium extendenda Publicanda Solvat et realiter enumeret
negotio vero Principali Causam Prosequi Jubet. In Prosequendo Jud
quo Judicio Suo deductum est per Dectum Terre Rypinensis Terre D
nensi Feria Quinta post Fm Sancti Luca Evangelistæ videlicet die
rimâ Prima Octobris Anno presenti Inter Meum Antonium Rosciz
wski Ensiferi Ciechanoviense ab Una et Meum Casimirum Starorypi
ski Pincernas Bilsenses Parte ex altera Prolatum, Summam Octo M
um Sexcentor Tynfs una cum Provisionibus ad Actum Solutionis
venientibus ad Summam Duor Millium Nongingentor Sexaginta
Judicii Reductam et per Partes Agnitam ab Eorq Supradicto Meo
simiro Starorypinski Pincernia Bilsenses pro re Mei Antonij Rosci
wski adjudicatam Esse Summamq Premissam ex Capite Obti Mei
phani Rosciszewski Acto Parentis ad Scriptum manuale in Rypi
die Tertia Martij Anno 1766. Meo Casimiro Starorypinski per O
Meum Stephanum Rosciszewski accommodatam Processisse, Meamq
Constantiam Zorawska ab Mei Stephani Rosciszewski Ensiferi Terr
Ciechanoviense Contem Relictam viduam ad Supradictam Summam
dictum Originalem Octo Millium Sexcentor Tynfs Provisionalem Sum
Duor Millium Nongingentor Sexaginta Tynfs Primo ab Obti Steph
Rosciszewski post Fatag eius Meum Antonium Rosciszewski Jure nat
Respicientem Eduard Ultimum Tendum Repetitionis Summæ Propria Se
Millium Florenor Polonic Obti Meo Stephano Rosciszewski Ensifero

Ciechanc

Ciechanoviene Obloquente Scripto manuali de data eius die Decima
Tertia Decembris Anno 1765 in Bonis Rydzewo datuato manu Pro=
pria Integri Scripti Mfici Sigismundi Graboski Subiudicis Terrestris
Ciechanoviene qua Amici Locati Scripti et Subscripti ac Eiusdem
Mci Stephani Rosciszewski Praemissam Summam Levantis manu
Propria Confirmato accommodatae demonstrasse Praedictumq manua=
le Scriptum pro majori Robore Eius actis Crene Plocene Feria Tertia
post Dnicam Invocavit Quadlem Proximâ Scilicet die Decima Nona
mensis Februarij Anno 1771 Roborasse Eandeq Mcam Constantiam
de Zorawskie Rosciszewska Intuitu Praemissae Summae Sex Millium
Florenor Polone non exolutionis et prout ante Inita Matrimonij Vota cum obt Mco Ste=
phano Rosciszewski in Viriginali Statu Comparatam habuerat et pro ne
cessitatibus maritalibus modo accommodativo datam Coram actis
Crene Plocene Feria Tertia pt Dm Invocavit Quadlem Scilicet Die Deci
ma nona mensis Februarij Anno Eoe pt Fata obt Mci Stephani Ro=
sciszewski mariti Querulatam esse, et ex vi tam Supra exarati Scripti
ab obt marito Sibi dati quam et Aresti de actu eius Feriâ Secunda
pt Fm Sanctissimae et Individuae Trinitatis Scilicet die ~~[illegible]~~
Decima Quinta mensis Junij Anno 1772 Super Summam Marita=
lem Apud Mcum Casimirum Starorypinski haerentem Fundoq Repeti=
tionis Obnoxiam Coram Actis Civilibus Ripinene Impositi pro So=
lutione Summae Praemissae Sex Millium Florenor Polone obt Mco Ste=
phano Rosciszewski Ensifero Ciechanoviene in Praesentia Mci Sigismun
di Grabowski Subiudicis Terris Ciechanoviene modo accommodativo
datae actionem ~~[illegible]~~ Mcis Antonio Rosciszewski et Casimiro Starory=
pinski Silentibus protunc Judicijs Terribus Dobrinene ad Praesens Judm
movisse et in anteacto Judicio Suo in acceptationem Fori Intrando Dila
tionem Majoris de Lege Concessibilem per Ptem Cittam effecisse, in Satisfa
ctionem Cuius Dilationi Praedictos Mcos Antonium Rosciszewski et
Casimirum Starorypinski Testimonium Licet defectuosum tamen Repo=
suisse Mcum autem Rosciszewski Summam Praemissam Sex Millium
Florenor Polone ac si obt Mco Stephano Rosciszewski Parenti eius ex Pre
rogativa maritali debitam allegasse Mcam vero Constantiam de Zo=
rawskie Rosciszewska in virginali Statu Congregatam Intulisse et post
elocationem Summam praefatam Sex Millium Florenor Polone marito
Suo Tribuisse Quo Circa Studendo Justitiae et aequitati Propinquiorem
Praedictam Mcam Constantiam de Zorawskie Rosciszewska qua Superviven=
tem Super Proprietatem Praedictae Summae ad Comprobationem Juratori=
am Judm admovenit, et Addit Mlis Judlis ad Pronuntianae Juramenti Ro=
tham pro ut Summa Praemissa Sex Millium Florenor Polone non ex Proven
tibus maritalibus accomulata sed in virginali Statu gratia Domus Fa=
miliae Suae Zorawianae Congregata et Juste ac Ltme ex Summa obt Mci Ste=
phani Rosciszewski ad persolvenda ei Debet Praestitit Rotha quo supra

per

per Judm Suum in attendentia Partis deprompta Quo attento Judm
Decernit Quatenus Suprascriptus Mcus Antonius Rostiszewski Ensifer
Ciechanoviens qua evictor Parentalium Actuum, seu Potius Mcus C
mirus Staroźrpinski Dnicerna Bilscens Intercedendo Meus Antoni
Rosciszewski qua debitor ott Mcum Stephani Rosciszewsky ex Summa
Suprascris Originali Octo Millium Sexcentor Tyne Provisionali a
rum Millium Nongingentor Sexaginta Tyne Decimo Terri Dobri
in Rypin Prolato Supra de Actu exarato adjudicatis et apud Eun
Mcum Staroźrpinski hierentibus Summam Sex Millium Flore
Polone modo quo Supra Juramento evictam Citra tamen Provisi
nem Jnet pro Feria Secunda post Trium Sanctor Trium Regum in a
Futuro Jncidenti Cordm actis Crene Clocens sub Pena Dmis in Ca
Contraventionis Circa Mandem Sancne Publicane ad manus Par
Actorea deducant Unus ad Alium sese non referendo deducant Bravi
in rem Dissolventium Quietatione Recognoscenda Solvant et realit
emunerent, Quita Pena Trium Marcar Polone Parti in Trno Solu
oni Prefixo Judicio Suo Feria Jn instanti Solvens Decm Prasentiae
Inter Mcam Constantiam de Zorawskie ott Mci Stephani Rosciszewski Ens
Terre Ciechanoviens Relictam Centem Viduam Actricem Pties et Mcum M
nium Rosciszewski Ensifens Ciechanoviens Cits Ties Comparens et se
cum Judice et Controvertens quar Partium Controversijs in Judm Suum Jn
ctis Examinatis Judm Deputando Cita Resolvendo Remissionem ab Offi
Burgrabiali Crene Bobrovnicens Terra Dobrinens in Fundo Bonor
uno Expedilam Actis Crene Bobrovnicens Fra Sexta post Trm San
Mathej Apostoli et Evangelistæ Scilicet die Vigesima Quarta mens
Septembris Anno Eor Allatuatam ad presens Judm factam, Licet
Citra Mca Constantia de Zorawskie Rosciszewska ott Mci Stephani Rosciszewski
sors Relicta Vidua ad Prascriptum Decreti anteacti Judicij Sui Feria Ter
post Dm Examinationis Scilicet die Vigesima Quinta Mensis Maij anno Dni
in Presentia inter Easdm Partes Prolati tum et Registri Rerum mobilium Cir
Prafatum Decretum in Judicio Reproducty manibus Predicta Mca Constan
Rosciszewska ac Judicio Terre Clocens Subscripti Juramento ejus evicti, Conde
tionem in Trno Satisfactorio Scilicet Feria Tertia ante Trm Sancta Mar
Magdalene Proxima Scilicet die Vigesima Mensis Julij anno Eor Jnstru
non Extradilionis Rerum Mobilium Prefata Actrix Propriam in natura
stentium Super Mco Antonio Rosciszewski Ensifens Ciechanoviens Obl
tam Reponit Virtute Cujus Sine Subsecuta Taxatione Earum Trad
ob neglectam Restitutionem Sine impositio Quanto Subsequi non Potuer
Causaq Eamde ab Officio executoriali ad Presens Judm remissa existit
Fundamento Cujus Suprascra Remissionis Registrum Sub altor
ex originali Regestro in Judicio Jam reproducto et Juramento evicto
Impositione Cuiuslibet Rei Taxa emanatum ad Subsequendam evictio
Prolibata distinctim pro qua re mobili taxa Seo in Judicio Reproduxit ex

Ta

Taxam ex re deteriorationis ~~Eaq~~ nonnullar rer Judlter Comprobare offert verum quoniam Mcus Antonius Rosciszewski non tantum in actu Officioso Praefatas Res mobiles extradere renuit, Sed etiam praesenę in Judicio evictionem taxae differendo, maone Feriâ Secundâ ante Fm Nattis Sancti Joannis Baptae nempè die vigesima Primâ mensis Junij anno Praesenę in arce Ciechanovienę ex Parte Eiusę Mci Antonij Rosciszewski Contra Partem actoream ac Suum Judm De Insubsistentia Decri Judicij Sui Facta actisq Crenę Plocenę Sabbo post Fm Sancti Michaelis Archangeli Scilicet die Secunda Mensis Octobris annô Praesenę Oblatuata tum et Trno Prosecutoriali vi eiusę maonis Coram Actis Crenę Plocenę Sabbo post Fm Sancti michaelis Archangeli anno Eoę Conę Partem Scilicet Mcam de Zorawskie Rosciszewska ac Suum Judicium pro Judicijs Confederationis Gnalis Rni edito Suo in Judicio tutatur, attentisq Suprascris Prosecutionibus Remissionem ad Praemissa Judicia Confederationis Gnalis Rni Causae Praesenę Urget, Quo circa Obstantibus maone et Trno Contra Judicij Sui Decretum Edito Causam Praesenę Cum toto eius effectu ac Partibus Ipsis ad Eaq Judicia Gnalis Confederationis Rni Varsaviae agitata Remisit Remittitq Praesenę T.C.

Inter Mcam Constantiam de Zorawskie olim Mci Stephani Rosciszewski Ensiferi Terrae Ciechanovienę Relictam Contem Viduam actam Pltam et Perillustrem Rndmum Michaelem Cancum Cathlem Plocenę et Mcum Martinum in Dawidz Pincernam Plocenę Fratres inter se Germanos Zorawskie Cittos per Gsum Paulum Zoltowski Inscrum Plentem Comparenę et Secum Judlter Controvertenę quar Partium Controversijs in Judm Suum Inductis Exauditis Judm Decidendo Citaonem Partis Actoreae Parti Cittae suum ad Judm Editam Decernit Quatenus Partes in Comparitionem Intrantes Documenta Causam Praesenę evincentia Praevio Conscribendo Summario et explendo Juramento In sequenti Judicior Suor in Sieprc Celebranda Cadentia Sibi abinvicem Commonicent T.C.

Actica

Inter Eanę ut supra actricem Pltam et Mcum Martinum Zorawski Pincernam Pltus Plocenę Citto per G Thomam Zglenicki Comparenę et Secum Judlter Controvertenę quar Partium Controversijs in Judm Suum Inductis Exauditis Judm Decidendo Trnum per Decrum ante acti Judicij Sui Conservatum Teneri Partes Satisfacere Decro Judicij Sui in Puncto Commonicationis Documentor et quoniam in Satisfactionem Sententiae Judicij Sui Mca Constantia de Zorawskie Rosciszewska Documenta Sua Commonicavit Mcus verò Zorawski Pincerna Plocenę Eiae Commonicationi non Inficiat, Sed Eanę affectat Suam verò Commonicationem Circa decidendum negotium mente Legis pro Sequenti Cadentia offert, Proindè Suspenso affectantibus Partibus ad decisionem Negotij pro Sequenti Cadentia in Sieprc Celebranda Super Commonicationem Documentor Juramento Pro Eaq Cadentia ad Praescrum Legis negotium Principale una cum Determinatione Juramenti Judicium Definitivè Resolvendum Declarat Termino Conservato.

Actica

Inter Mcum Joannem Kampenhausen Succameriarij Lanciciense Actorem
per Gsum Franciscum Malewski Inscrum Plentem et Mos Constantiam
de Cieszkowskie ob Mu Ignatij Kempenchauzen Capitanej Sielecens
ctam Contem Viduam Matrem Calasantium Filium Kempenhauzen
Cittos per Gsum Paulum Zottowski Inscrum Plentem Jang non Finitum

Inter Prosum Thomam Gutkowski actis Alter Etquoniam Infidelis Dereck Ju
Jelik Judeus Siepricens Cittus Prosens in Trno disparet et se Condemnare
mittit Prout de Super Eos disparens in Lucro Solutionis Summa cum Prou
one proveniens Permittit Condemnatio et pro peragenda executione ad M. Loa
pitaneum Remittitur.

Inter Gsum Albertum Sulimski Cameranum Terrem Ciechanoviens actis Alter ex
Mos Rosaliam de Kanigowskie ob Mu Jacobi Chamski Subdivicl
Terns Plocens Relictam Contem Viduam Matrem tum Joannem et Adam
Filios Chamskie Cittos per Gsum Bonaventuram Ciotkowski Compare
et Secum Judlter Controvertens quar Partium Controversij in Judo Suo
Inductis Exaudiris Judo Decidendo Citationem Partis Actorka Pars Cit
pro Solutione Summa Trecentor Tyne Scriptor Manuali de data ejus d
Vigesima Secunda Junij Anno 1788 asseverata in Bonis Zytowo de
ato Manu Mu Jacobi Chamski Subvero, Ascurata Suum ab Judo Ec
tamen Decernit Quatenus Pars Actorea Utpote Gsus Albertus Sulimsk
Super Realitatem Scripti Superius de data exarati Super Summan
Trecentor Tyne Satisfacientis Comprobet Judex recognoscendi pro Sequenti Jud
nem Suor Cadentia in Stepre Celebrandi Cadentia D.C.

Inter Gsum Franciscum Laguna Actorem Alter Gsos Simonem Kisielewski
mariannam de Zglenickie Cittos per Maritum Suo et Comtis Suam nne
Alter Gsos Josephum Matheum Antonium Laguny Cittos et Judicia
per Gsum Josephum Laguna Suo et Fratrum Suor nne Alter Gs
Simonem Laguna Cittum per Gsum Paulum Zottowsky Compare
et Judlter Secum Controvertens quar Partium Controversijo in Jud
Suum Inductis Exaudiris Justo Decidendo Primo per Decretum
teaeij Judicij Sui Conservatum Teneri Partes Satisfacere Decre
in Plenario Communicationis Documentor Etquoniam Causa Presens
tuitu Exdivisionis Suo in Judicio Vertitur quasine Condescens
ne Decidi nequit Proinde Suspensa Satisfactione Communicatio
nis Documentor necessariam esse Condescensionem Judicij Sui
Gsos Cameranos Terrum Plocens in Fundum Bonor Wo
no Nobilium cum attinentijs Captato Tempore in Anno Futu
Jncidenti Facta tempestiva Avisatione Conducendorum adm
nit, Quod Judicium Sive Officium Cameriale Uniu ubi duo Du
Ubi Tres Absentia non Obstante mutuo Partium Sumptu C
descensurum, Ante Omnia Comportationem Documentor Substan
am Ob Gnosi Alberti Laguna enucleantium Prouia Comprobai
ne Juratoria Jniunget Earum in Capita Succorum Prediet

dim

Olim Gnosi Laguna Exdividet Onera Liquidabit, Legalitatem Transactionum Cognoscet, Resolvet Cassabit vel approbabit, Dubia quaevis Discutiet de desolatione Sive Reparatione Inquiret Investigabit Inquisitiones Expediet Juramenta Excipiet, Satisfactionem omimodam cui et aquo Competierit Praestandam Demandabit Partesq in omnibus et singulis Praetensionibus nihil intactum et Irresolutum Relinquendo pro Exigentia totius negotij ad Contenta Trnorum ac Documentorum finaliter Decidet Disjudicabit et moderabit Cuius Decisioni Partes Parere et acquiescere Sub Poena Bnis Super Parte Contraveniens Publicanae debebunt ac Tenebuntur Luita Poena Septem Marcarum Polonae Parti per Partem Compensanda Judicio Sui totiae Ininstanti Solvenae pro quo Condnis Trnd Partes quos Voluerint et negotium Poposcerit adcident adcitandi Comparere et Judicatum pati tenebunt Decn Praesens vigore

Inter Mcum Joannem Kampenhauzen Succameraria Parnaviens actorem per Gsum Franciscum Malewski Inscrum Plentem et Mficos Constantiam de Cieszkowskie Ott Mci Ignatij Kampenhauzen Capitanej Sielecens Relictam Contem Viduam Matrem Calasantium Filium Kampenhauzen Cttos per Gsum Paulum Zoltowski Inscrum Plentem Comparens et Secum Judlti Controvertens quar Partium Controversijs in Judm Suum Inductis Exauditis Judm Decidendo Citaonem Partis actoreae Parti cttae Suum ad Judm Editam Quoniam Judicio Suo Sufficienter deductum est per Scriptum Manuale Anni Millesimi Septingentesimi Quinquagesimi Secundi Mcum Thomam Dembowski Succamerarium Plocens Originaliter Summam Primam Septingentor Septuaginta Aureor Hungaricor tum et alteram Duor Millium Tyne Ott Mcae Mariae Luciae de Dessyeri Kampenhauzenowa Succameraria Parnaviens Contis Suae Matri accommodatum fuisse Scriptumq Praefatum ad acta Crens Capitanealia Plocens Teriâ Secunda post Fm Sanctissimae et Individuae Trinitatis Anno 1762 modo Oblatae Porrexisse, Praedictamq Mcam Succamerariam Parnaviens Matrem Praefatum onus ad rationalitatem diversis temporibus Partitim Pacificasse nonnisi ex Praelibato Contracto onere Summam Octo Millium Nongingentor Viginti Duor Florenor Polonae Eiae Mco Succamerario Plocens ad Persolvendum Superrestasse, post Fataq Eiusae Mcae Kampenhauzenowa Succameraria Parnaviens Successores ejus Scilicet Mcum Joannem Kampenhauzen Succameraria Parnaviens Filium Ab una, et Mcam Constantiam de Cieszkowskie Ott Mfici Ignatij Kampenhauzen Capitanej Sielecens Alterius Filij Contem Relictam Viduam Dominam Advitalitialem et Reformatoriam Una cum Mco Calasantio Kampenhauzen Filio cum Eoe Mfico Ignatio Kampenhauzen Marito Suo Procreato Parte ex altera Divisione Certa die Decimâ Quarta July Anno 1770 in Bonis Lukomnie Conscripta actis Crens Plocens Sabbato post Fm Divae Annae Genitricis Gloriosissimae Virginis Mariae Proximô Scilicet die Vigesima Octava Mensis July Anno Eoe ad Pnalem Comparitionem dividentium Roborata et Approbata, Summam Praemissam Octo Millium Nongingentor Viginti Duor Florenor Polonae altedicto Mco Dembowski Succamerario Plocens ex Substantia Kampenhauzeviana Universali ad deportandum

Extradit

Coassumpsisse

Coassumpsisse et quiq Mcum Joannem Kampenhauzen ex Classe Sua
Bonor Lukomnie Stopino Pionki Piastowo Summam Quatuor Millium
Quadringentor Sexaginta Unius Florenor Polone Mficam verò Constantiam
de Cieszkowskie Kampenhauzenowa Capitaneam Sielecene tum et Mcum
Calasantium Kampenhauzen Capitaneiq Sielecene Matrem et Filium ex
altera Classe Bonorum Chraponia Dembowka Boguszewice Czarnia Mo-
sciszka, et aliorum Bonorum Kampenhauzenovianor Summam aequalem
Quatuor Millium Quadringentor Sexaginta Unius Florenor Polone ex O-
ginali Onere per Ott Mcam Mariam Luciam de Dessyery Kampenhau-
zenowa Succamerariam Parnaviene Dividentium Matrem Contracte profecti-
tias Praedictos Succores Kampenhauzenovianos Soluturos obtulisse Summ-
que Eanq ex Praedictis Classibus Solvere debitam Mcum Joannem Kampen-
hauzen Succamerariae Parnaviene Testante Contractu Resignatorio ac
Mco Thoma Dembowski Succamerario Plocene intuitu haereditatis Bono
Piastowo Disvenditae die Vigesima Septima Mensis Julij Anno 1770.
Eisq Bonis Piastowo Confecto manibus Contrahentium Subscripto ac
Crene Plocene Feriâ Quinta post Festa Solennia Sacri Pentecosten Scilic
die Tertia Mensis Junij Anno Presene Roborato, Summas Praemissas tam
ex Capite disvendentis quam ex Classe Alterius Capitis Bonor Chraponia
Integram Summam efficiene Octo Millium Nongingentor Viginti Duor Flo-
renor Polone in Pretium Praefatorum Bonorum Piastowa in Clusisse et ex Ea
Summa; Summam Quatuor Millium Quadringentor Sexaginta Unius Flo-
nor Polone Juxta Nexum Suprascriptar Divisionum Bona Chraponia afficien-
tem modernum Actorem ex Praedicto Bonor Piastowa Constituto Pretio Mco
Thomae Dembowski Succamerario Plocene Eorq Bonor Piastowo Jurisquaesita
exolutam Probasse, Mcum verò Thomam Dembowski Sub Uno Eoq Act
Resignationis Bonor Scilicet Feriâ Quinta post Festa Solennia Sacri
Pentecosten Proxima videlicet die Tertia menis Junij Anno praesene Coram
Eisq Actis Cme Plocene Mcum Joannem Kampenhauzen Succamerar
Parnaviene Ott Mci Joannis Kampenhauzen Succamerarij Parnaviene Gna
Majoris Exercituum Rmi Filium ex Ott Mcâ Maria Lucia Dessyeu
una progenitum Socerum Suum non tantum de Summa Octo Milli-
um ~~Viginti~~ Nongingentor Viginti Duor Florene Polone acquietasse Sed
etiam de medietate Eiusq Summae Quatuor Millium Quadringentor Se-
xaginta Unius Florenor Polone ex Scheda Bonor Chraponia in
Calasantium Kampenhauzen Cessa ad deportandum Indigitatae una cum
Provisione Mco Janni Kampenhauzen Persolventi Transfundisse, Soluti-
nemq Summae à Mfico Succamerario Plocene transfusae ex Scheda Bon
Chraponia rite ac Legitimè efflagitasse tum et pro Solutione Seorsivae Su-
mae ex Suprascra Divisione apparentis Novem Millium Septingentor Qua-
tuor Florenor Polone ex Eaq Scheda Bonor Chraponia, Alteram Schedam
Bonorum Lukomie Praesuperanti Additamentaliter ~~debita~~ moderno Actori
debitae, Eunq Mcum Joannem Kampenhauzen Una Cum Suprascra Summa
ad praesens Judm Actionem Movisse et intuitu non exolutionis Praemissae Sum-
mae additamentalis pro tempore per divisionem designato Cone Mcâ Consta-
tiam de Cieszkowskie Ott Mci Ignatij Kampenhauzen Capitanei Sielecene
Relictam Contem Viduam Matrem atq Mcum Calasantium Kampenhauzen
Filium Bonor Chraponia Divisione Cessorum Possestricem et Haeredem Coram

actis

Actis Crenę Plocenę Frâ Quinta in Octava Festi Sacratissimi Corporis Chri=
sti Domini Scilicet in Crno Festi Nattis Sancti Joannis Baptistæ die ve
ro Vigesima Quinta Mensis Junij annô 1772 Prædictum Mcum Joannem
Kampenhauzen Querulatum esse Quo Circa Studendo Justitiæ et æquitati
Insistendoquè tam Suprascriptæ Divisioni quam et Transfusioni per Mcum
Dembowski Succamerarium Plocenę recognitæ Judm Decernit Quatenus Mca
Constantia de Cieszkowskie Ott Mci Ignatij Kampenhauzen Capitanei Siele=
cenę Consors Relicta Vidua Mater et Mcus Calasantius Kampenhazen
Capitaneiæ Sielecenę Filius Emundando Classem Suam Bonor Chrapoma
Summas Primam Quiæ Quatuor Millium Quadringentor Sexaginta Unius
Florenor Polonę ex Onere Materno Profectitiam Alteram Novem Milli=
um Septingentorum Quatuor Florenor Polonę et Grossi Unius Adelita=
mentalem Utrasquè Præfata Divisione Specificatas Una Cum Provisi=
one et quiæ à Summa Quatuor Millium Quadringentor Sexaginta Unius
Florenor ab Ultima Quietatione Jam autem à Summa Adelitamenta
li Novem Millium Septingentorum Quatuor Florenor et grossi unius Polonę
ab Actu maonis de diligentia Levationis Eiusæ Summæ Factæ Supra
de Actu exaratæ In et Pro Crastino Festi Nattis Sancti Joannis Bapti
stæ in Anno Futuro Incidenti Coram Actis Crnę Plocenę Sub Pœna Bnis
in Casu Contraventionis Circa Maonem faciendam Publicanę ad manus
et Quietationem Partis Actoreæ Solvat et Realiter Enumeret Luita
Pœna Septem Marcarum Polonę Parti in Trno ~~[illegible]~~ Solutioni Præfi=
xo Judicio Suo totiæ In instanti Sub Seorsivo Rigore Pœnæ Bnis ex
Regro Pnalium extendendo Publicanę Solvenda Decn Præsenę Vigore.

Inter Mcum Franciscum Rosciszewski Judiciæ Terrem Plocenę Actorem Pltem
Gsum Adamum Sulkowski Citt Pltem Et quoniam Gsus Paulus Czachowski
Citus Præsenę in Trno disparet et Se Condemnare Permitt Proinde Super
Eoę Citto Gso Paulo Czachowski disparente Rne Mci Actoris Læsionis Con
vulnerare demandationis Permittitur Condemnatio Sub Pœna Bnis quæ
Decernitur et pro Peragenda executione ad M. Loci Capitaneum Remittitur Cum
Comparente verò Gso Sulkowski Causa Præsens Suspenditur ad Convictionem
disparentis et Trnus Conservatur Publicatur

Actitatt

Inter Gsum Simonem Kokoszczynski Actorem per Gsum Joannem Gumowski et Illrem
Adm Rndum Stanislaum Malanowski Decanum et Ecclæ Sieprecenę
Sancti Spiritus Præpositum Citt per Gsum Bartholomæum Gutowski Tan=
dem Quoniam Mcus Josephus Mlicki Cittus Præsenę in Trno disparet
et Se Condemnare Permittit Proinde Super Eoę Disparenę In Lucro Ultima
riæ Fortis finalis Faciendæ executionis Rne non Solutionis Summæ cum
Provisione Provenienę Permittitur Condemnatio et Pro Peragenda executio
ne ad M. Loci Capitaneum Remittitur Cum Comparente verò Causa Præsens
ad Convictionem Disparentis Suspenditur T.C. Publicatur

Actitatt

Inter Eunę Actorem per Eunę ut Supra Et quoniam Gsus Ignatius Białłoskur
ski Præsenę in Trno disparet et Se condemnare Permittit Proinde Super
Eoę in Lucro Ultimariæ Fortis finalis ac Indilatæ faciendæ executionis Rne
non Solutionis Quinquaginta Marcar Permittitur Condemnatio et pro peragen
da executione ad Mcum Loci Capitaneum Remittitur Publicatur

Actitatt

Judicat.

Inter Gsum Simonem Kohoszczynski actorem per Gsum Joannem Gumowski Tanq quoniam Gnosi Jacobus Burgrabius Creng Dobrovinieng et Stanislaus Mystakowscy Citti Presenq in Trno disparent et se condemnare Permittunt, Promde super Eisq Disparenq In Lucro Ultimarie Sortis finalis Faciendo executionis Dne Interceptionis Decem Coretor Siliginis hiemalis mensura Sieprcenq Privia modo violente Permittitq condemnatus ee pro Peragenda executione ad meum Loci Capitaneum Remittitur Publ

Inter Meos Theodorum Carolum et Joannem Sokolnickie Tribunia Lithuaniq cenq actor per Meum Carolum Sokolnicki Sue et Meor Fratrum Suor Pbri et Meos Constantiam de Cieszkowskie olim Mei Ignatij Kampenhausen Capitanei Sieleceng Contem Relictam viduam Matrem ac Successorem Eius olim Mei Capitanei Sieleceng Cum Eaq Mea Kampenhausenowa creator Cittos per Gsum Lucam Zoltowski Jnscium Plentem Compar et Secum Judlter Controvertenq quam Partium Controversijs in Judio Suo Inductis Exauditis Judm Dekidendo Citationem Partis actoreq Parti Suum ad Judm Delitam Sigilq Causa Presenq Sine Condescensione de di nequit, Promde Suspenso toto negotio necessariam esse Condescensionem Judicij sui aut Gsor Camerariorum Terrnum Plocenq in Fundum Dnor Chrzanowia Lietzyk et Mosciska in Anno Futuro Jncidenti Captato tempore Conducendor advenit Quod Judm Sive officium Camerariale Jnmu Partium Sumptu Condescensurum ante omnia Comportationem Trasitionis Jniunget Subsecuta Comportatione de Participatione Censuum Proditorum extenuatione Processus Angariatione Colonor Predicatione Specificator Jnquiret Jnvestigabit Jnquisitiones Expediet Juramenta Excipiet Calculum Peraget Solutionem Summar Jniunget Satisfactionem Ominodam Cui et Aquo Competerint Prastandam demandabit Partes q pro exigentia totius negotij nihil intactum et Irrevolutum Relinquendo ad Contenta Trnor et Documentor finaliter Decidet dijudicabit et moderabit. Cuius Decisioni Partes Parere et Acquiescere ad Judicatum Pati Super Parta Contravenienq Publicanq Debebunt actores buntur Luita Pana Septem Marcar Polonq Parti per Partem Comperendo Judicio duo totia in Instanti Solvenq pro quor Condnio Trno Partes quos voluerint adcitent adstandi Comparere ac Judicatum Pati tenebuntur Decreti Presenq rigore. Alioquin Ubi Duo Duor ubi tres absentia non obstante

Coram Subdelegato Mco Bartholomaeo Gutowski Burgrabio Crenq Plocenq in Loco Mei Subjudicis quo ad Causam Presenq Substituo Subdelegato Inter Meum Albertum Pattowski Subjudicem Terrnum Plocenq actorem et Meum Michaelem Czarnomski Cnsiscorum Rypinenq Dnor Fluchowskie Hteredem et Possessorem Cittum per Gsum Mathiam Mezerowiecki Jnscium Plentem Gsos Albertum et alterum Albertum Joannem Sulkowskie Jacobum Iglewicki Lucianm de Sulkowskie Matrem Josephum Filium Krasuskie, Antonium Gorzechowski Cittos per Cunq Teneri Partem actoream Docere Partem Cittam de Trno et Contentis Idque Instantanee et quoniam Pars actorea docuit Proinde Illam Parti Citte Profecisse videtur Jn pros

gendo

Prosequendo Ulterioribus Partium Controversijs Exauditis Quoniam Causa Presens non tantum ex loco delicti Lapsij damni in molendino Mei Alberti Lottowski in Fluvio dicto Skrwa Sitto Proprio Verum etiam et quaesiti Littoris à Jure Petro Krajewski Alberto et altero Alberto Sulkowskie Nicolao Gorzechow shi ad Bona Sulkowo in Plu. Plocens. Consistentia pertinere cum Potestate alio loco Conversionis Aquae Prout Contractus de Decima Sexta Octobris anno 1768 in Bonis p. Ruchowski Inter Eosq. Quondam Sulkowskie Praedecessorem shi Gorzechowski et alios ab Una et Matre Franciscum Parentem Michaelem Gorzechowski Filium Czarnowskie Parte ex altera Conscriptus Manibus Contrahentium Subscriptus et Sub Judicio repositus edocet ad quod Judicium Pars Citta Conventa esse Probatur Bonaq. Praemissa Sulkowo cum Suo Littore ad medietatem Supra Scripti Fluvij in Palatinatu Plocens. Consistunt, Proinde Toro Causa huic Competenti adinvento Partibus Procedere mandat In Procedendo. Suspenso toto negotio necessariam esse Condescensionem In Fundum Bonor. Sulkowo Pertinentium Sub Judicio Plocens. tum et aliorum eo pertinens Judicij Sui aut Fororum Camerariorum Terrarum Plocens. Ceptato Tempore in Anno Futuro Jmmediate Facta tempestiva Avisatione Conducendor. Advenit Quod Judex Sive Officium Camerariale Unius Ubi Duo Duor. Ubi tres absentia non Obstante mutuo Partium Sumptu Condescensurum de elevatione aquae et eius alijs Locis eversione Damnoq. Illato in molitura Mei Alberti Lottowski Subjudicis Terris Plocens. in Proprio molendino diminuta ac in quaesito Littore à haeredibus Bonorum Sulkowo cum Praejudicio et Jniuria alterius molendini ad Bona Korzeroq. Spectantis extructo Agere Inquirere Investigabit, Inquisitiones Expediet Juramenta Excipiet, Transactiones inter Duo Foetalis cum Praejudicio Alterij Cognoscet resolvet Cassabit vel Approbabit, Partes pro exigentia totius negotij nihil Intactum et Irresolutum Relinquendo finaliter in Omnibus et Singulis Pretensionibus Decidet dijudicabit ac moderabit Cuius Decisioni Partes Parere et Acquiescere Sub Pena Donis Super Parte Contravenientes Publicanda debebunt ac tenebunt Lucra Poena Septem Marcar. Polon. Parti per Partem Compensanda Judicio Suo totiq. Jn instanti Solvenda pro quo Condemno Utro Partes quos voluerint adcitent adcitandi Comparere et Judicatum Pati Tenebuntur Decreti Presens Vigore.

Bartholomeus Sutowski Bch. ad Causas Plocens. Subdelegatus

Inter Quos Adamum Iglenicki et Eleonoram de Swierskockie Jnvicem Conjuges Parentes tum Martinum Filium Iglenickie nec non Lotho Andream Eorunq. Fratrum Iglenickich Subditum Actores, et Citatos per Eunq. Fratrem Iglenicki Maritum et Parentem Suos Contra Filij ac Subditi nnc Pitei et Jacobum Parentem et Mathiam ac Agnethem de Borowskie Conjuges nec non Antonium Burgrabium Creng. Bobrownicens. Filios Borowskie Citatos et ad per Eunq. Fratrem Jacobum Borowski Parentem Suos ac Suprascriptos Citatos et Actor. nne Pitei Comparens et Secum Judici Controvertens quod Partium Controversijs in Judic. Suum inductis Exauditis Judic. Decidendo Finaliter per Decretum Ante acti Judicij Sui Conservatum Teneri Partes Utrasq. Reponere Jnquisitiones Suo in Judicio eductas et quoniam ni Satisfactio

nem

nem Sententiæ Judicij Sui Reposuerunt, Proinde Satisfecisse e Partes Eas
Judm Adinvenisset et ad lectionem Earum[dem] condescendit Quibus Lectis et
Omnes Circumstantias rutinatis Quando quidem ex Eis ac Inquisitionibus de
ctum est Gnosos Jacobum Parentem Antonium Mathiam et Agnetem Bo
wskie Gnosos Adamum Iglenicki et Eleonoram Sieriskodia Coniuges pe
Hortoshorium Gnosorum Iglenickich Sæpè Transeundo Læsisse diffame
se Currum Certo tempore eversisse, Cepisse ex horto aliquoties Judm Th
mam Borowski eripuisse Gsand vero Borowska in Campo Proprio Gs
rum Iglenickich Operariorum potenter Percussisse, Insuper Intuitu Prem
cij et Aratri modo Furtivo accepere Gnosis Iglenickim Gsos Borosk
Pravum pisse Contributionem quandam Sub Pretextu dicti Futeraz à b
nis Suis et Gnosis Iglenickie exegisse, Eosq; Gsos Iglenickie binis vic
bus in Fundum Propium Invasisse convulnerasse et Consanguinolas
Quo Circa Eosq; Gnosos Borowskie Scilicet Jacobum Parentem Anto
umed Mathiam et Agnetham Borowskie Pœnal Crumenales et Personale
non posse evadere Judm Sententiat, Decernendo Quatenus Judex Sup
scripti Gnosi Borowsky Furim Castri Plocens Superiorem ab Actu De
ti in Sex Septimanis Incant Eiusq; Sessionem per spatium Unius c
ptimanæ quisque Eorum Distinctim Continuet et expleat, nec non in eg
gressu de Furi Pœnam Triplicem Quatuordecem Marcar Polonic Partim D
egressus, fractum et Sub Rigore Infrascripto Judicio Suo per medium Ministra
ex Regestro Pnalium Sub Ri bore extendendo Solvant et realiter enumeren
Quo Interest Actoratus Gnosor Borowskich Contra Gsos Iglenickie
Coniuges Promotum Si quid ex Eis ac Inquisitionibus probatum est Gso
Iglenickie Coniuges Gsos Borowskie Diffamasse Læsisse Gsand Vexa
tka Gio Antonio Borowski Inservientem à Servitijs avocasse et Ca
ad Parentem ejus Clandestine evexisse ex Campo triginta manipulos
ginis hiemalis modo Inhonesto ex Campo Gsorum Borowskich ac
pisse et ad holodium Propium Conduxisse, de Præmissis Contem Eiu
Gnosi Iglenicki Gnaram Inquisitionibus Probasse, Proinde et Eosq; Gno
Iglenickie Coniuges Litibiles Judm Declarat, Decernendo Quatenus
Suprascripti Iglenicey Coniuges Similiter Furim Castri Plocens Sup
riorem ab Actu Eius ac Decim in Sex Septimanis Subeant, Eanq; per u
hebdomadam Continuent et Expleant, nec non Inegressu de Furi Pœ
nam Duplicem Quatuordecem Marcar Polonic Partim Tmo egressu
Ceram Altis Coronæ Plocens Sub Pœna Dmis in Casu Contraventionis C
ac Mandatum tam quo ad Sessionem Furicam quam Solutionem Mar
rum faciend Publicandæ Præmisse Partes Utriusq; Factura Sunt et Gnos
Iglenicey Gnosis Borowskim prædictas marcas Vel Realiter enumerent Ju
dio Sub Pœna marcar per medium In instanti Subsecutivo Rigore Pœ
næ Dmis ex Regro Pnalium extendendo Solvant Quantum vero Spect
vulnera et Damna ab utriq; Sibi Illata Easq; In sequenti Judicior die
Cadentia in Scripr celebranda Comprobent. T. C.

Inter Illum Rndum Albertum Ubysz Præpositum in Lag acta per Jo

Josephum

Josephum Ciołkowski et Mficum Adamum Bromirski Vexillife-
rum Plocenę et Gsum Stanislaum Rożycki Citt per Gsum An-
dream Dobrski Jnscrum Plentem atq Perfidos et Infideles Aa-
ron Jonas Leyzerowicz Joachim Jekowicz Lachman Nosonowicz
Smul Dawidowicz Jacob Graynowicz Jciek Jozwowicz Lewek
Herszkowicz, Leyzer Lewkowicz, Mosiek Aranowicz Josef Jakor,
Joel Jachimowicz, Mosiek Jekowicz, Majorek Jozwowicz Lach-
mon Pinches Rabinczak Aaron Szaja, Aaron Smulowicz
Berek Smul, Elias Enoch, Perec Rusek Lachman Jakubo
wicz Judaeos et Mercatores Sierpcenę Citt per Eunę Compa-
renę et Secum Judlter Controvertenę quar Partium Contro-
versijs in Judm Suum Jnductis Exauditis Judm Deciden-
do Citaonem Partis Actoreę Parti Citta Suum ad Judm Edi-
tam, Si quia Causa Praesens Sine liquidatione et Comporta-
tione Quietationum Seu quorvis Regestror Decidi nequit, Pro-
inde necessariam esse Condescensionem Jn Fundum Bonorum
Oppidi Siepre Judicij Sui aut Gnosorum Camerarior Terrium
Plocenę Captato tempore in Anno Futuro Jncidenti Conducen-
dor adinvenit, Quod Judm Sive Officium Camerariale Unius Ubi
duo Duor Ubi Tres Absentia non Obstante Facta tempestiva
Avisatione mutuo Partium Sumptu Condescensurum, Ante
Omnia Comportationem Scriptor manualium Quietationum
Regestrorum Pretensionalium Praevia Comprobatione Juratoria Jn-
iunget, Jura Originalia et Pretensiones Si quae Deducentur Liqui-
dabit, Juramenta Excipiet Solutionem Summar, Si qua lega-
liter apparebunt, cum Provisionibus demandabit, Dubia quaevis
discutiet Legalitatem Scriptorum, Cognoscet, resolvet, Cassabit vel
approbabit, Partesque pro exigentia totius negotij ad Contenta
Trnor ac Documentor in Omnibus et Singulis Pretensionibus fi-
naliter decidet disjudicabit ac moderabitur Cuius Decisioni Partes
parere et acquiescere Sub Poena Bnis Super Parte Contravenienę
Publicanę debebunt ac tenebuntur Luita Poena Septem Marcar
Polonę parti per Partem Compensanda Judicio Suo totię ininstan-
ti Solvenę pro quo Condnis Trno Partes quos voluerint et negotium
poposcerit adcitent adcitandi Comparere et Judicatum pati tene-
buntur Decretij Praesenę vigore.

Bamt McChamsey



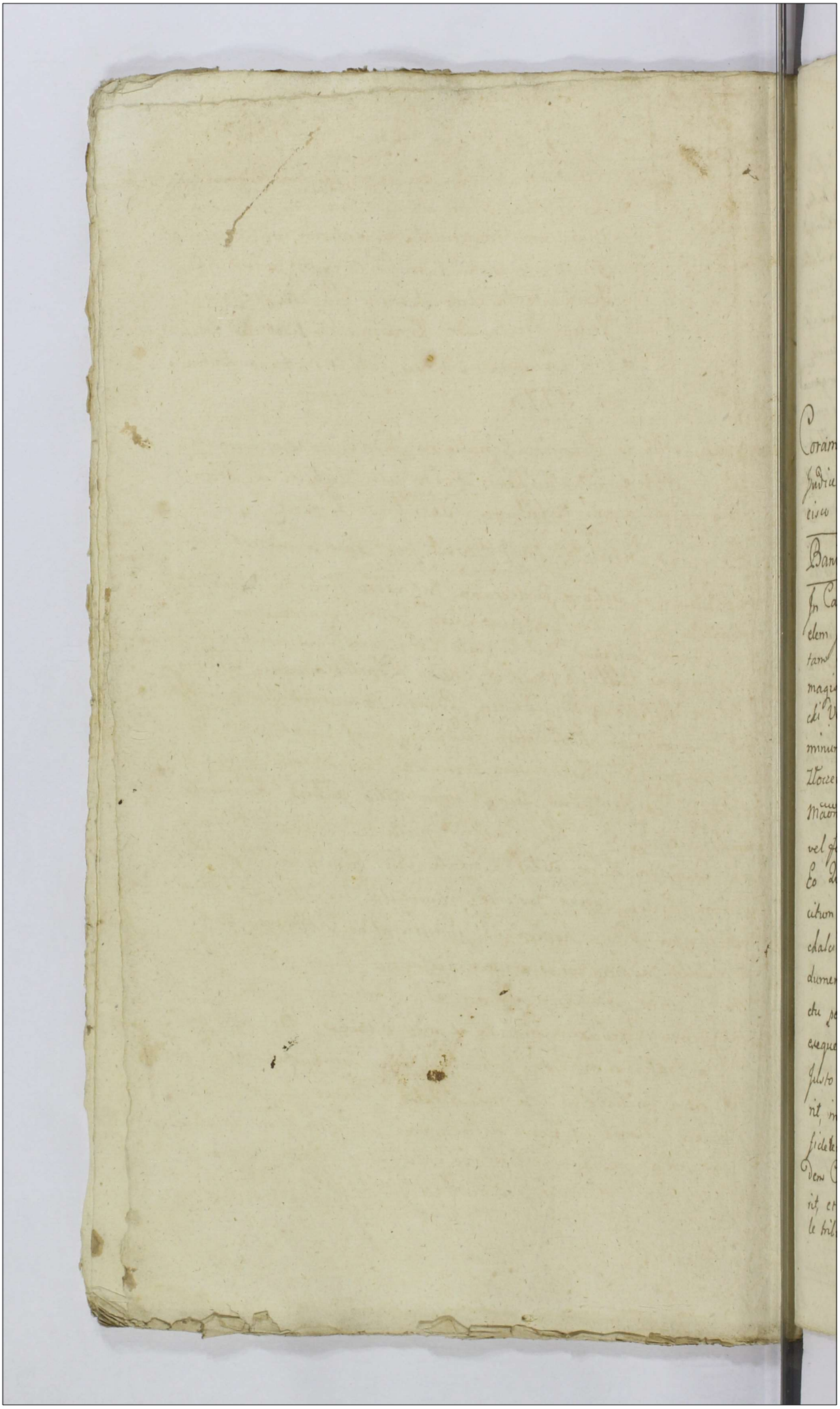

Actum in Siepre in Terminis Communibus Terrestribus Plocensibus Districtus Sieprcensis Una cum Continuatione Anteriorum Causarum Virtute Legis In diem hodiernam Incidentibus Teriâ Tertia Ante Festum Sanctæ Hedvigis Viduæ Electæ Dej Proximâ Scilicet die Decimâ Secundâ Mensis Octobris Anno Domini 1773.

Coram Mficis Francisco Ignatio in Borowice Rosciszewski Judice Alberto in Mochowo Zoltowski Subjudice Francisco Ciołkowski Notario Terrnus Plocens.

Banitus Infidelis Jozef Izaak per Gsum Jaworski.

In Causa et actione Judiciaria Infrascra Inter Gsum Michaelem Jaworski Burgrabium Crens Gostinens anteactum Inclitam Terræ Gostinens sub vinculo Confederationis existens Rothmagistrum Altl ab Una, et Mcum Bartholomæum Stumiecki Vexilliferum Bracłaviens Bonor Zorawinek Hæredem Dominum, nec non Infidelem Judæum Jozef Izaak anteactum Złoczeviens ad præsens vero Zoraviens mercatorem Inhærendo Maoni et Remaoni Suæ Coram actis authis Rni factæ vel faciens ad Idm Præsens parte ab altera Citt Idq pro Eo Quando Quia actor Stante sui Regimine Super Exercitum Eiusq Terræ Gostinens mandata Sui Illris Mci Mareschalci in Ordine hominum Congregationis Eorunqq Omni Indumento adornationis, rerum necessariar à mercatoribus in defectu pecuniæ, ad Scripta manualia Contrahere Iniunctionis exequendo, Carbasi Triginta et medio ~~[illegible]~~ Sexagenar, quamq Justo Prælio cum Eoq Infideli Judæo Cumpactato accordaverit, non Includendo binas medio Sexagenas per Ipsum Infidelem Izaak Sponte ac benevole cessas, in vim empti eiusdem Carbasi quotam Certam recensito Infideli Judæo adnumeraverit, et Super exolvens restans Summam Scriptum Ipsi reversale tribuerit, quæ quia Summa restans pro Eoq Carbaso proveniens

ad mentem

ad mentem Scripti, Infideli quoq; Judæo Fratri toties dicti Infide
lis Izaak ab Ipso destinato in Anno præterito in Civitate Kutno
per Infideles Incolas mercatores Kutnenq; ex mandato Sui Aucti
exoluta sit Ipse verò Infidelis Izaak Conq; omnem rei veritatem
procedendo ausus est et temere præsumpsit manè Sua Coram
Actis Cronq; Plocenq; Feriâ Quartâ postridiè Festi Exaltationis Sæ
Crucis Anno nunc Currenti per Ipsum respectu ac Si Curiose
Ipsius cum mercimonijs Summa Centum aureor Hungarical
ac Carbasi Septuaginta Quinque Sexagenal Violenter emun
ctionis ac de facto Suspendere Conationis, Obiective Illatæ
se Actâ Circumscribere, honorem intaminatum Lædere, et diffa
mare, Quare Respectu Cpmissor omnium Citatq; ad videnq; et
Audienq; Inquisitionem Instantaneam Judæj durantibus Judicijs
uti in Causa honoris moram non Patienti oducenq; et ab
utinq; expedienq; demandari, atq; rnè Irrealium et nun
quam deducibilium Objectionis, Circumscriptionis honoris
Intaminati Lesionis et diffamationis, Ipsi Pœnis tam Pœna-
libus quam Crumenalibus exemplariter muletari Ipsumq; Au
tem meum Stumiecki Dnum ad Statutionem Sæpedi-
cti Judæj Izaak mercatoris Bonor Zoraviner Ipsi Hæredita
norq; qui præsenq; Citationi apud Ipsi arestatq; et officio aresto In
nodatj/ pro summenq; ex eo Pœnis adigi et Compelli atq; re
spectu per eunq; sub Ipsius protectione existenq; frivole Circum
scriptionis permissionis ac eiusq; in continentiæ distinctis Pœnis
affixis eliminationem Supradeactæ expressa Circumscriptivæ ma
onis honori Sui Actæ Notivæ ex Actis demandari, Cæteraq; omnia
quæ Lex et Justitia poposcerit, super Ipsius Statu decerni et
Sententiari præsenq; alias Citatione Eaq; præmissa Quovis in se
Obloquente indicem hodiernam recte Cadente et devenienq; Parti
bus Ipsis Utrisq; et quia Nobo Michaele Jaworski Burgrabio Cen
Gostinenq; Actæ et Citæ Lteri et Mco Bartholomeo Stumiecki Vexil-
lifero Bractavienq; Citto Lteri Infidele Judæo Josef Izaak Merca-
tore Zoravienq; Citto et Actæ Lteri Coram Judicio Præsenq; Comparen
et secum Juxta Controvertenq; quæ Partium Controversijs in Judicio Suum
Inductis exactitis Jdm Decidendo Citationes partium Utriusq; Suum ad Jdm
editas Quoniam Causa Præsens Intitulo Circumscriptionis Gravisq; Objecti

Excessus

Excessus Sico in Judicio Veritur, qua moram Ullatenus Pati non
potest et Sine Inquisitionibz Decidi non valet, Proinde necessariam
esse Inquisitionem Jdq in instanti Suo Coram Judicio ad Contenta
Maonium et Timor Pdi instantis Partium utrarq in Probatone
Obiector et emundacionem ab Obiectis Testibus Fide dignis Reiq
sta bene gnara Expedienq Censet, et addit Mhis Judicis ad Pronun
tiand Super in corruptionem Testium sm attendentia Pris Citta In
stantanee, Prasthtit post quos prastitum Suprascra Partes Interro
gatoria Consenbant, Testes Inducant Eosq Libi admonem Sub
scribant et quoniam in Satisfactionem Sententia Judicij Sui
Pars Actorea Principaliter Agens, ut pote Dns Michael Ja
worski Interrogatoria ad educenda Inquisitionem Suam Conscri
psit et Testes in Eis Interrogatorijs Conotatos porrexit, Proinde Eund
D. Jaworski Jdm Satisfecisse admonuit, Si quid vero Pars Citta Si
mul et Actorea nec Sua Interrogatoria Conscribere vult et Testes Suos
non Induxit et Parti Enimvolutes Actorea, Testes Subscribere neglixit
Proinde Judex Comissum Sibi ut pote Perfidum et Infidelem Judaeum in
Abusu neglectar Educenda Inquisitionum Sub Pena Infamia ubi
Temerarie se se Sistens, Condemnans, Permittit Proinde Prafata Pars
Actorea Coram Judicio Suo Pdi Comparens et Dnum Eund hodier
nur per totum Judicior moderna rautum Hinc Attentans memorat
Cit ad Sua Jurisdica per Mdgm Laurentium Synoradzki de Skotty
Authate et Juratum Civibus et Ultra Juris formam vicibus Quatuor Cla
mat et vocat licet si Comparens, tamen pri Juncta Comparitionem
temerarie recedens in Lucro neglectar educendor Inquisitionum alias
intota Seu pro tota Lucro negotij Sui Principalis admittens Judicio
presens Judtis ac offert Condemnavit Condemnatq presens et Judex
Presens Jure Communi Constitutionis Partis Actorea Ubi licita Commen
da in vim eius Sui Dni hac in Causa Obtenti Panam Dnis
Decrevit presens decernit et ad Publicandam Eam Dnis Penas Supra
dictum Mgm Synoradzki Judtem addidit et deputavit Qui Mhis
Satisfaciendo deputationi Sue a Judicio presens habita memorat
Dnis Penam ac Ipsam met Citt ipse Banitum Jure Communi
Contrarium et Rebellem hic in Actis Stubae Judtis ac in aliis
Locis publicatum Solitis presens Plurima nobilitate ad Judicia
moderna Jonum Publicum Congregata Alta Sua praesentica
et Juramenti Rothani Tanq Suprascriptus Dns Michael Jaworski Juramen
tum Super in Corruptionem Testium

et

et Sonorosa voce proclamavit, Publicavit et ad notitiam Omnium protunc presentium deduxit, de quo presens Jos Mlus
Celoco publicationis sui ad Jdm redeuns Jecit relationem pt qm
Publicatam ut premissum est Bnis Pernam Judex presentibus
faciendo Justa prescriptum Juris Communis Executione Causam
hanc cum toto eius effectu ac Partibus Jpis ad M. Loci Capitaneum seu Meos Liberos Capitaneos Sub Cuius vel quorum Jurisdictione
Citt cum Bonis seu Mercimoniis Sub est et recipit et remisit remittit
Presens Cum Mis vero Stumiecki Causa Presens ad Convictionem
Jnfidelis Judaei Limitatus Conservando Jnum Partibus memoratis Utrisq
in Praallegatis Judicijs Suis Sine quavis ad Citationem comparendo
peremptorium Jn Continenti Mdd Laurentius Synoradzki De
Jrasty Authus et Juratus Palam Rott Quia Ipse Citationem dicti
Sigilli pro Judicijs Presens Servare Edicti Cone Praefati Citt ad Bona
Joannis Jena Quinta pt Fm S. Mathaei Apli et Evangelistae
Anno presenti elatuli Exportavit, Posuit Reliquit et depositione
notificavit de quo presens Jos Mlus Jecit Relationem Jos Mlus qui
supra Palam Rott Quia Ipse habit Secum Nobis Adamo Vle
niewski et Simone Kulwalewski in Evidentium Testimonium assum
ptis ex requisitione Officiosa Deprasen acti Jecit in Bonis Jo
annis Jubata dicti in Relatione extradita Citationis posit et Jta
Condescendens Jnfidelem Josephum Isaak Judaeum Zonaviensem quo
Mium Bartholomaeum Stumiecki versus Jos Boralaviens Ove
nit, arestavit et de detentione ad decisionem Instituens Causa
monuit de que eius Relatio

Decretum Comitiis Inter Meos Jezewskia Zerawskie ac alios

Jn Termino hodierno ex Decto Anterioris Trn Plocens que mediante
Adeitatio Successorum Jezewianorum et Jnterventorum Jumq ex Relatorie Actis Comes
Visegrodiens cuius tenor sequitur tollis Actum in Cro Visegrodien
Sia Feria in Vigilia Festi Sancti Mathaei Apli et Evangelistae nem
pe die Vigesima Mensis Septembris Anno Domini 1773 Co
ram Officio Actisq presens Crene Capitli Visegrodiens pttr Compa
rens Mlis Pro Jgnatius Provides Bernardus Zaleski de Gardzino Authus
et Juratus palam ruit, Quia Ipse Citationis Jnfrascripta Copiam Simulem
Sigillat unius Eiusq essentiae ex Pte Spor Szulenskich Actis Cone Mens
Mikorskij Citatos pro Judicijs Terminis Plocens Spectare, edita in tenore
talis: Stanislaus Augustus Dei Gratia Rex Polonia Magnus Dux Lit
huaniae etc Vobis Meis Hippolito, Barbarae Mii Josephi et Sophiae Mii

Victoriis

Victoris Kosobudzkich Thesaurariae Plocen. Fratrum inter se Germa
nor. Contibus Fratri et Sororibus Ott. Mcor. Josephi seu alterius
nnus Mikorski Subdapiferi Vissogrodien. et Theressiae Similiter Ott.
Mficor. Adami et Mariannae de Kuklinskie invicem Coniugum Jeze
wskich Succamerarior. Plocen. Filiae Filio et Filiabus Ott. vero Per
illris Rndmi Joannis Mauritij Jezewski in Ecclesijs Cathlibus
Vladislavien. ~~Vladislaviensis~~ et Plocen. Dobrinen. Archidiaconi
expressor. Ott. Mcorum Succamerarior. Plocen. Filij Sororino et Soro
rinis Mikorskim, de Bonis Vestris gnaliter Omnibus mandamus
ut in Tmis Communibus Tribus Plocen. Fra Tertia prius vel Pro
ximius ab hinc Juxta Legem Positivam in Siepre Celebranae
Plter Peremptoriaq. Compareatis ad Instantiam Gnosae Mariannae
de Jezewskie Gnosi Alberti Szulenski Camerarij Granitialis Cie
chanovien. Contis Ott. Mci Bartholomaej Jezewski Succamerariae
Plocen. Filiae, Ott. vero Altius expressi Prlis Rndmi Joannis Mau:
ritij Jezewski Vladislavien. et Dobrinen. Archidiaconi Filiastrae
Germanae Actricis, Quae vos et quia Gsa Actrix in Assia de Jure
Incumbenti vos quoq. Magnificas Cittas in Simili; in haerendo et
Satisfaciendo Decreto Tmi Plocen. Citat seu potius adcitat ex eo Qua
tenus Vos Causam et Actionem Judiciariam, respectu Successio-
nis, post supra expressum Ott. Perillrem Rndmum Joannem Mauritium
Jezewski Vladislavien. et Dobrinen. Archidiaconum per se Actri
cem Mcis Alberto Dapifero Plocen. Patruo et Benedicto Gnali exer
cituum Rmi Filiastri Jezewskim pro Judicijs Tribus Plocen. in
Siepre Celebranae intentatae in Eisae agitanae attentetis Quare Cita
mini ad videnae et Audienae attentanaeq. vos in Praemissis Senten
tia Judicij nostri Compelli, ac id quod Juris erit Justitiaq. popos
cerit Conae vos Statui decerni et Sententiari Sitis Itaq. Tmo adve
nien. Parituri, et ad praemissa fusius Vobis Oretenus enarranda
Responsuri Datum in Siepre Frâ Sexta pt Tm Exaltationis
Sanctae Crucis proxâ Scilicet die Decimâ Septimâ mensis
Septembris Anno Domini 1773./ ad Bona Wilkanowo die ho:
diorna Exportavit, detulit posuit, ac depositione notificavit de
quo praesens Eiusae Mlis Relatio ex Actis Cmae Capitli vissogrodien.
Reserum Zawadzki manu propria Locus Sigilli Castri huiusce
Legit cum Actis Roguski deniq. ex adcitatione Literali Tmi Plocen.
de serie verbor. tali Stanislaus Augustus Dej Gratia Rex Poloniae
magnus Dux Lithaniae etc: Vobis Mcis Mariannae de Jezewskie Ott.
Mci Jacobi Zorawski Pincernae Plocen. Relictae Conti viduae Matri Mi
chaeli Cathi Plocen. Norberto Regulari Lateranen. Canonicis Martino

Pincernae

Lincerne Plocens et Constantia Relicta ob Mri Stephani Rosciszewski Ensiferi Ciechanoviens Conti Vidue Filijs et Filia Zorawskim Josephe Jezewska Virgini Innuptæ ob Mri Bartholomæj Jezewski filiatum Succubus ob Mtre Sophia de Jezewskie Zbomota ob vero Perillus Andm Joannis Mauritij Jezewski in Ecclesijs Cathlibus Vladislaviens et Dobrinens Archidiaconi, Filiastræ et Sororinis Succubus naturalibus et ad Substantiam fatis Ips derelictarum Competitoribus de Bonis vestris gnaliter Omnibus mandamus ut in Trnis Communibus Tribus Plocens Trã Tertia prima vel proxima ab hinc in Sispre Celebranda plñe Peremptorieq Compareatis ad instantiam Prosa Mariannæ de Jezewskie Jnuxi Alberti Szulinski Camerarij Granitialis Ciechanoviens Conthis ob Mri Bartholomæj Jezewski Succameraræ Plocens Filiæ ob vero Plus Andm Joannis Mauritij Jezewski Vladislaviens et Dobrinens Archidiaconi Filiastra Germanæ Actr Quæ vos et quemq Qsa Actrix in Asia de Jure in Cumbens Vos quoq Mcas Citat in Simili Jnhærendo et Satisfaciendo decreto Trnl Plocens Citat seu potius adcitat ea eo Quatenus vos Causam et Actionem Judiciariam respectu Successionis post Supraexpressum ob Plñm Andm Joannem Mauritium Jezewski Vladislaviens et Dobrinens Archidiaconum per se Actr Mri Alberto Dapifero Plocens Patruo et Benedicto Gnali exercituum Pñi Filiastro Jezewskim pro Judicijs Tribus Plocens in Sispre Celebranda interfal in Ecclæ agitanda attentetis Quare Citamini ad videndum et Audiendum attentandum vos in præmissis Sententia Judicij nstri compelli ac id quod Juris erit Justitiaq postulabit cum vos decerni Statui et Sententiari presens Actis Italq Trno advenient paritur et ad præmissa Judth Responsuri Datis in Sispre Trã Exaltationis Sctæ Crucis Qsa Scilicet die 17 Mensis Vbris Annô Dñi 1773. atq ex Citatoribus Jnfrascris Prima quidq Inter Meum Martinum Zorawski Pincernam Plus Plocens Actr ab Una et Mgnos Albertum Dapiferum Plocens Patruum Benedictum Gnalem exercituum Pñi Filiastrum Jezewskie tum Succores actreo Bartholomæo Jezewski Profecto exercitus Pñi atq procedentes Succores à Mtre Sophia Mri Simonis Zbomski Pincerna Dobrinens Theresia Mri Mathæj Mikorski Subdapiferi Visogrodiens Conthis Gi ad causam presens Spectare videant et quidq ex Asia indigena ad Jnhærendo manibus per Mariannam de Jezewskie ob Mri Jacobi Zorawski Pincerna Plocens Contem viduam Matrem Suam Interpositis Jus Cessum naturalis Successionis post Plñm Andm Joannem Mauritium Jezewskii Archidiaconum Vladislaviens et Dobrinens ab ea habens adcitatione per Decr Judicij Trnis Plocens in Cadentia Arteata Anni presens exactoratu et

Instantia Qsa

de Jezewskie
Gsa Mariannie Gnosi Alberti Szulinski Camerarij Granitialis Ciechanoviens
Conte prolato in jsta Compulsoria Judm Praesens parte ab altera Citatos seu
potius ad inscriptionem Eius a Gnosa de Jezewskie Szulinska pro Compor
tatione Ultime dispositionis Perillris Andmi Jezewski Archidiaconi Vla
dislavien cum quor Regestrorum ac rerum mobilium parata Pecunia Cle
nodiorum, Auri Argenteor Cupri Stanni totiusq Supellectilis et Inventa
rior Adicto idq advidendion et Audiene quibus Comportatis Eane
dispositionem testamentariam Favore tantum Ips eum Jniuria alior
um Succor formatam, ac quovis Actus Authos Vigui Cum prejudicio
naturalium Succor intercesserunt, per Sententeam Judicij Caesari Con
dnen ad Bona assignari et ad equalem Partic patienem Substantie
mobilis et Jmmobilis Fatis Ob Perillris Andmi Jezewski Archidiaconi
Vladislavien et Dobrinen derelicta admitti Ceteraq pro exigentia
Causae Super Ips Statui et declarari, altera quor Inter Mos Hyppo
litum Tribunum Vispogrodien Barbaram Mam Josephi Sopkiana
Mm Victorini Kosobudzkich Thesaurarie Plocen Conte Fratrem et
Sorores Germanos Mikorskie ex Ob Mea Theresia Jezewska quonq
Adami Filia procedenq Ob vero Mae Rosalie Jezewska Thesaura
rissae Plocen Sororium et Sororinas Germanas necnon Simone
Praefectum executuum Rmi Andream Lincernam Dobrinen Bartho
lomaeum Mariannam Julianam Virgines Jnnuptas et Barba
ram Gnosi Thomae Chrzanowski Contem Zborinskie Fratres et So
rores inter se Germanos et Ob Mea Sophia Jezewska quonq Eius
Ob Adami Filia procedenq Ob vero Eius Ob Mae Rosaliae Jul
ezewska Steriliter Vita functae Sororinos et Sorinas ad Substan
tiam Ob Mm Adami Jezewski Succamerarij Plocen universalem
et acquisitam Mblem et Jmblem fatis Ob altedicti Perillris
Andmi Archidiaconi Dobrinen derelicta vi Juris naturae Succem
Concurrenq Actr abuna et Mos Albertum Dapiferum Plocen
Benedictum Gnalem executuum Rmi Jezewskie Mariannam
de Jezewskie Ob Mm Jacobi Zorawski Lincernae Plocen Relictam
Contem viduam Matrem Michaelem Cathe Plocen Norbertum
Regularem Laterahen Carlos Martinum Lincernam Plocen
et Constantiam Relictam Ob Mm Stephani Rosciszewski Cnsi
teri Ciechanovien Contem viduam Filios et Filias Zorawskie
Marianngam Gnosi Alberti Szulinskie Camerarij Granitialis Ciecha
novien Contem et Josephan Virginem Jnnuptam Sorores Germanas

Jezewskie

Jezewskie Ol Prlis Archidiaconi Joannis Mauritij Jezewski in Ecclesijs Cathe
Juvisladislavien. et Plocen. Dobrinen. Archidiaconi naturales Successores
et Substantiæ Fatis Ipsi derelictæ ex Capite Ol Mci Adami Jezewski Succe
camerarij Plocen. devenient. Integralis Possessores et quæ alias Indigen.
Inhærendo Juri naturæ ac præjudicialis ejusdem Successionj ejusdem
Sanctis ad hæredes suos Contestationibus Suis et alijs per quemvis ex Succe
sibus Inscriptionem Supradictam
tibus, interpositis ad Judicium Prasens Pars ab altera Cui Jdej pro eo Quia
Dum et enim Substantia prædicti Ol Mci Adami Jezewski Succame
rarij Plocen. post Sera Ipsius Fata in Sex Capita nempè Josephi
Antonij Joannis Mauritij duor. nnum Barthol. Alberti et Ada.
mi Filior. attestante divisione manuali Inter Ol meand. Marian
nam de Kulinskie Jezewska Succamerar. Plocen. matrem ab
Una, et Eos filios Parte altera, in Resciszewo die Decima Jes
tia Februarij 1736 Ao Datuata et Confect. actisq. Cmen. Plocen.
Sabbo pt Cineres prox. Ao Eod. Oblatuata Sive Constitutione Cer
titudinis Massæ Substantiæ in Præjudicium Soror. Quadrinar. Ma
rianne Mci Zorawski, Sophiæ Mci Zbonski, Theresiæ Mci Mi
kowski, Rosaliæ Mci Gulczewski, Sterilitet. decessæ Contum. sit Sub
secuta, Subsequenq. Eiusq. Substantiæ per Ol Perillust. Archidiaconum
Joannem Mauritium Jezewski Archidiaconum Dobrinen. pt Sterilia
Capita ac mutatum Statum Adami in Seculo Josephi in Religione
Eiusq. Substantiæ Absolut. Dispositione Regimine et dispartitio
ne, Singulariter tamen Ultimarijs Eiusq. Ol Prlis Archi
diaconi Dispositionibus et alijs Transactionibus Jus naturæ
Convellere in hucusq. sit Suppsus Valorij Ipsius prorsus Obum
bratus Quarto tutamine Juris naturæ ne incipiam Successor. Inferat
Præjudicium Citantibus ad videnes et audiene. attentam Ipsos
seu quem Ipsi magis Cmus responsionis afficiat, ante Omnia ad
Comportationem Omnium et Singulor. Documentor. Massæ
Substantiar. Ol Mci Adami Succamerarij Plocen. Parentis Uni
versalis, et Joannis Mauritij Archidiaconi Dobrinen. acquisita
mbilis et Imbilis in quacunq. forma et Specie existen. prævio Super
realem Comportationem Præstand. Juramento per Sententiam Judicij
præsen. Stringi Quibus Comportatis Cassatisq. tam præmissa Anno
1736. levatis Omnibus Originali Ed divisione Quam alijs pt Cancl.
ed divisionem inter Ipsi Subsecuta quibusvis Transactionibus dispositionibus
Ultimarijs Altedicti Prlis Archidiaconi Dobrinen. his Omnibus

Constantissime

Præstantissimo Juri Naturæ repugnans Sublatus Condignem Judicij sui
ad Universalem Substantiam allecti Ob. Mci Adami Jezewskij Succ
camerarij Plocens. assignari, Eamq. Substantiam in Capita adpresens
existentia inter naturales Succesores eadividi Calculum de Bonis
Præjudicijs Possessis ac Provisiones à Summis Indebite Partiapab
excipi et liquidari, hisq. per-Acta Massam Universalis Substan:
tiæ et exadjunctis Calculo et Provisionibus Constitui qua Consti
tuta dotem competentem Act. Jemellum Caput representantibus s.
non Obstante Quietationibus de dote adracionaliter levata Subsecutis
assignari, Solutionem Earum Datum tam ex Jure naturæ qm
ex vi Succonis una Cum Provisione à quo Interc.t tempore assigna:
ri ac Secursivam Solutionem et quicq. prote Succor Ob. Mci Mikor
skij Summar. Infrascr.ae Primaq. quinq. Quatuor Millium Tynf quem
libet Tynf Triginta Cato grossis numerand. per Eund. Ob. M. Adam
num Jezewsky protune notarium Zayesknens. in post Succumerand.
Plocens. Ob. Mcis Casimiro Mikorski Thesaurar. Rosanens. et Con
stantiæ Wilkanowska Coniugibus Scripto Certo manuali in Sche
czewo die Vigesima Prima Februarij 1701 Ao. Datato et Actis
Cens. Vispopradiens. Frâ Tertia pt. Fm Sanctor. Innocentium Marty:
rum 1727 Ao. Oblatato Alterius verò Duor. Millium Flor. Polon.
per Ob. Meam Rosaliam de Jezewskie Gulczewska Senil.r defunct.
protune viduam Ob. Mcæ Theresiæ de Jezewskie Mikorskæ Actis
Cens. Zacrocsinens. Frâ Sexta Ante Fm Sancti Michaelis Archan:
geli 1748 Ao. Inscript. Tertia Viginti Aurcor. Hungaricar. per Eam
Ob. Meam Rosaliam Gulczewska ab Ob. Mco Mathia Mikorski ad Nu
dam membranam Contract. hered.m Summar. Una cum provisione
a tempore quo de Justo interc.t Solutionem assignari, Jam vero prore
Mci Simonis Zbopski Pincernæ Dobrinens. Summæ Viginti Aurcor. Hun
garicar. ad Scriptum Manuale in Grabice die 20 Xbris 1744 Ao. datar.
per M. Adamum Jezewski protune Notarium Jrem Plocens. in rem Cmissa
Ob. Mei Simonis Zbomski datum Contractu Solvi q. assecurat. Secur
sivam Solutionem Cum provisione præfigi. Ceteraq. pro Causa præsen
Documentor. et Justitiæ Exigentia decidi et Sententiari, Tertia de
nig. Inter Meum Josephum Raminski Dapiferum Plocens. Act. Adunq. et Magn.
Albertum Dapifer. Plocens. Benedictum Ignatium Fris Jezewskie Prod. Mci Jacob.
Zgrauski Pincernæ Plocens. Felicitatem Contens. viduam matrem Michaelem Plocens.
et Mariannam de Jezewskie

Cathl.

Cathę Norbertum Regularem Lateranem Canicum, Martinum Pincer
nam Plocen Filios Zerawskie Andream Pincernam Dobrinen Bar
tholomeum Pincernę Dobrinen Simonem Prefectum exercituum
Sd Rę mattis Zbinskie ex Simonis cum ex Mca Sophia Jezewska
procreatos Filios Hyppolitum Mikorski Tribunum Visso ogrodzien Ma
rianam Mci Alberti Sulenski Camerarij Granicialis Ciechanovien
Comitem et Josephum Virginiem Innuptam Jezewskie ex Mo Bartho
lomęj Jezewski Succamerarię Plocen cum Mca Zebronia Kucha
ska ad presens voti Secundi Infrascri ex Comite procreatos Filios
ex vero Filis Andmi Joannis Mauritij Jezewski Archidiaconi Jum
vladislavien Canę Dobrinen naturales Successores et quos ypsius
Digentes in Cas de lege requisita Inhęrendo mam Authe Facti
ad Jdm Presens Carte ab altera Cit Jdg Ideo quia Ipsi Scientes
per Optime ex Silen Andmum Joannem Mauritium Jezewski Ar
chidiaconum Dobrinen Canicum Jurisvladislavien Ipse Latus
Germanus Provisionem à Summa Quinque Millium Quingen
torum Tyne per Suprascrum ex Mum Bartholomeum Jezewski Suc
camerarię Plocen Eię ex Sili Andmi Archidiacono Dobrinen in
Dnis Dorhowo Ecclesiastica Actu Authis Mti expendenda Pro
visione Simplici debito Inscia provenien verbali Compositione se
cum Actę facta in reparacionem Edificior et Importacionem Inseminа
tionum Hyemalium et Vernalium Bonorum Dnis Borhowo ecclesiasti
ca Condictale non nisi post sui Subsecuta fata ad Ipse regulatę
attamen Ipse non attenta totiens dicti ex Sili Andmi Jezewski dis
positione licet verbali tamen reali et Inquisitione probabili Inuen
pro Judicijs Tribus Plocen in Sepre Celebrand pro Solutione Summa
una cum provisione ab Actu Insertionis provenien exportarunt
pro quo Citant ad videnda et audienda Condnem pro Cognoscenda
Curialium ac Villanor alię molendini Brzezatonj denova radicitus per
Actę reparacionę alias extructionę ex Inseminationibus Hyemalium et
Vernalium Curialium et Villanor notabili expensa Importacionę Con
tributionum Bellicar Variis exercitibus erogatar ac provisionis
ac Summa Centum aureor Hungaricar Ipsa Succensa quot annis
pro Actę exoluta et alijs pro necessitate fundi Regio Seruitio Con
scripta ad Fundum Bonor Dnis Borhowo Ecclesiastica Condnem
apignari Mam Actę Super erogatas Expensas ad Juramentum ad
mitti Ipse ex Provisione à Summa Prefata Absolvi cari Caterą pro Tri
se et Juris exigentia Statui decerni et Sententiari Quarta etenim Inter

Mcam

Mcam Mariannam de Jezewskie Zorawska Ol Mci Jacobi Zorawski Pincernæ Plocens Relictam Contem viduam actr ab una et Mco Alberto Dapifer Plocens Patruum Benedictum Gnalem exercituum Pnis Filiastrum Jezewskie tum Successores à Mco Bartholomeo Jezewski Præfecto exercituum et à Mca Sophia de Jezewskie Zborowska Ol Mci Simonis Zborowski Pincernæ Dobrinens Comitis ac ab Ol Mca Theresia Jlia de Jezewskie Milkowska Ol Mci Milkowski Subdapiferi Visogrodiens Comitis Procedentes Si ad Causam præsens spectare vidt cum debita cor quir Judicium assignarendo Manibus suis Cram actis Authis Pnis facit Sive faciend ad Judm Plocens Partis ab altera Citis vidg ad videndm et audiendm Jpsis ad Compensationem rer mobilium Inventarior Segetum per Ol Petrum Pindum Joannem Mauritium Jezewski Archidiaconum Vladislavien et Dobrinens Acceptor et ad ejus Obligationes Dator regro ad acta Cienq pretio Specificator ex Substantia Patris eius derelictor per Sententiam Judicij præsens Stingi ac Jdquod Causa proponent Sua Sui decerni et Sententiari Præsens alias Citationibus Civ Prænissa Juribus in de Obloquiens in diem Lodiernam recte Cadens et devenien Partibus Jpsis Utriusq et quib Mca Marianna de Jezewskie Ol Mci Jacobi Zorawski Pincernæ Plocens Relicta Comitissa Vidua actr et Citta Pltei Mco Alberto Jezewski Dapifero Plocens Citi Pltei Mco Benedicto Jezewski Exercituum Pnis Gnali Citto et Actore per Gum Joannem Gutkowski Jnscriptum Plenten Mcis Hyppolito Mikorski Tribuno Visogrodien Barbara Mci Josephi Sophia Mci Victorini Wodzinski Comitibus ex Ol Mca Theresia de Jezewskie Pokiden Citis actr et Judicens per Mcum Hyppolitum Milkorski suo et Sororis suar nmne Pltei Gsa Marianna de Jezewskie Gnevi Alberti Salinski Camerarij Granarialis Ciechanovien Comitis Citis et actis per Cum Mantum suo et Comitis suar nmne Pltei Gsa Josepha Jezewska Ol Mci Bartholomæi Jezewski Succamerarij Plocens Filia virgine Immupta Citis et actis per Jsrum Adamum Laszynski Succumbus Ol Mcis Sophiæ de Jezewskie Zborowska Citis et actis per Mcum Bartholomeum Zborowski Pincernum Dobrinens Suo et alior Consuccessor nmne Pltei Mco Josepho Kamienski Dapifero Czerniechovien actis Pltei Mco Martino Zorawski Pincerna Pltus Plocens Adcitis et actis Pltei Pti Regnd Michaele Zorawski Canco Cathli Plocens Citto et Judicens Pltei Illi Admdo Norberto Zorawski Canco Regulari Laterarens Citis et Judicens per Gm Mathiam Mazowiecki Coram Judicio presens Comparens et Secum Judtis Controversiæ quar Partium Controversijs in Judio Lucum Judicatis

Exauditis

Exauditis Judm Prasens Resolvendo Trium per Decretum Anteacti Judi-
cij Triunita adcitacionis conservatum tum adcitaones Partium per Pro-
tes in Compartitionem Intrantes Suum ad Jdm editas decidendo Quoad
Causa prasens Intuitu Successionis pt Sterilia Capita ob Plis Rdmi
Joannis Mauritij Archidiaconi Dobinens Canci Cathlis Vladislavien et
Mcor Antonij Venatoris Zacrocimens Adami in Seculo Josephi in Religio
ne Monachi Jezewskich Fratrum inter se Germanor atq Resalue de
Jezewskie ob Mei Gulczewski Comitis Sterilitter Decessa in Meos Albe
tron Dapiferum Plocens Patruum Bonadictum Gnalem exercituum
Rmi ob Mei Josephi Dapiferi Plocens filium filiastrum Jezewskie Ma
riannam de Jezewskie Mei Sulenski Camerarij Granicialis Cichocinens
Comitem et Josephan Virginem Innuptam Jezewska Sorores inter se
Germanas ob Mei Bartholomaij Jezewskij Prafecti Exercitus Rmi fili
as ab Equali masculo Capite procedentes Marianna Mei Jacobi
Zorawski Pincerna Plocens Comitem Sophiam Mei Ldomiski Pincer
na Dobinens Theresiam ob Mei Mathia milorski Subdapiferi
Terra Visprodnien Comites de Jezewskie Prafator Meor Jezewskich
Sterilitter Decedens Sorores Germanas Sive ab Eisue in Successores Na
turales procedentes ad prasens Jn compartitionem Intrantes Con
tuta Suo in Judicio vertitur Inter quos Successores Cognitis Legalita
tis Transactionum incumbit Dua sine Comportaone Documentor
pro qua Partes praniisse inter se Conveniuntus Resolvi et decidi
non potest, Proinde necessariam esse Condnem ad Bona Jezewia
na Successiva ut Pole Jezewo, Jnedorco Zytowo et Zgliec et
alia eo Pertinentia Judicij sui Aut Gor Camerarior Trium Plo
cens Captato tempore in Fundam Corm Pr Conducendor advenit
Quod Jdm Unius ubi Duo Duor Ubi Tres ab Sentia non Obstante
mutuo Partium Sumptu Condescensur Ante Omnia Comportaonem
Documentor Cuiuslibet Capitis Sterilis Divisionium remonstran
tium et Summas parat quocunq modo acquisitas post Sterilia
fata ob Plis Rdmi Joannis Mauritij Archidiaconi Dobinens Mcor
Antonij Venatoris Zacrocimens Adami in Seculo Josephi in Religio
ne Fratrum inter se Germanor Jezewskich alq Resalue de Jezewskie
ob Mei Gulczewski Comitis Sorbis Germanae Derelictas tum et res
Mobles varia in Forma et Specie extantes Argentenaq et Clenodia
demonstranes Regroq quorvis dispositionum Previa Comprobaone
Juratoria Jniunget, Quibus Compertatis Legalitatem Transactionum
Dispositionum Cognoscet, Resolvet, Cassabit, vel Approbabit Prejudicia

Si

si Deducentur Animadvertet, Inquisitiones Expediet, Juramenta exci
piet, Onera Liquidabit Successionem in Capita Succedentium Observa
to Jure naturæ Ex̄divid̄et, Solutionem Summar̄ cui et à quo Compe
tent cum Provisionibus demandabit Dubia quævis Resolvet discutiet,
Satisfactionem Emmendam cui et à quo competent præstandam demon
dabit, Partes q̄ in Omnibus et Singulis Pretensionibus mhil into
ctum et Irresolutum relinquendo pro exigentia Legis Justitiæ Do=
cumentor Trnor editor et ordinor finaliter decidet dirimet dijudicabit ac
moderabit, Cuius decisioni Partes Parere et acquiescere sub Pœna Bnis Su
per Rē contravenient Illo in Trno Condnis Publicanq debebunt actene
bunt, Lucra Pœna Septem Marcar Pol parti per Partem Compensan
da Judicis verò Suo totiq in Instanti Solvenda pro quo Condnis
Trno Partes quos voluerint et negotium popescent adiutor̄ adci
tandi Comparere et Judicatum pati tenebuntur Quantum Spectat
Seorsivum Actoratum Mēa Mariannæ de Jezewskie Zorawska ob
Mū Jacobi Zorawski Sincernæ Plocens Relictæ contrix Viduæ Consensu
Adalbertum dajusq Plocens Patruum Benedictum Gnatem exercitu
um Dm Filiastrum Jezewskie, et alios Successores Jezeviarios ad sub
stantiam Successivam Fatis Sterilibus tam ob Prlis Andmi Joan
nis Mauritij Archidiaconi Dobrinens et Mū Adami in Seculo
Josephi in Religione Monachi Jezewskich derelictam recurrentes
Institutum Quando quia Judicio Suo deducitur est Suprascriptam
meam Zorawskiæ Præsentaneam Actr Regnum vanar rer Prædi
ctis Archidiacono et Mco Adamo Jezewskim Fratribus Suis erro
gatar in mobilibus Notabilibus Sub data die Undecima Septembris
Anno 1772 in Stacho Conscriptr. manu propria Subscriptum ad
Acta Cren Plocens Fra Tertia in Cnio Festi S. Laurentij Martyris
Silicet die Undecima mensis Augusti Anno Eor̄q modo Oblata
Porrexisse pro Exigq rebus mobilibus præter Successionem Suardæ
vianar et Coretos Octuaginta Aureis, Summas Primam ab Obt Prlis
Andmi Archidiacono Dobrinens Duor̄ millium Centum Quadragin
ta Octo Flor debitam, alteram à Mū Adamo in Seculo in Religi
one ex̄post Josepho Monacho Duor̄ millium Sexaginta Flor Pol
Pretensam in Valore Eor̄q Negro Positas ad assecurationem verbalem
Solutionem et Obt Prlis Andmi Archidiaconi Dobrinens et declarans Compen
sationem Concreditas Imposuisse respectu quar rer Suprascriptis Fratribus
extraditar adhucusq non Bonificatar Manibus Bnis prima quidem
in Cro Plocens Feria Tertia in Cnio Festi S. Laurentij Martyris Scilicet
die Undecima mensis Augusti Anno 1772 altera in Judicijs Fratribus

Plocens

Plocens in Siepc Feria Tertia Ante Fm Sancta Hedvigis Vidue Electe Dcy Proxima Subiect die Decima Secunda mensis Octobris anno presens facti Querulatam esse ex Substantiaj Prefator Meor Jezewskich Sceriter deredens Summam promissam in Unum Computatam efficiens Quatuor Millium Ducentor Octodecem Flor Polt sibi adiudicans esflagitasse Respectu Cuius Summe diter moviss Probatur, Quocirca Studendo Justitie et equitati Prädictam Meam Mariannam de Jezewskie Zorawska Ob Mei Jacobi Zorawski Piscerne Plocens Relictam Contem Viduam ad Comparationem Juratoriam quem Superstitem et rei bene gnarum Judm Propinquiorem adinvenit, Sententiando Quatenus Pars Mea Zorawska pro ut Summa premissa ad persolvenda ex Substantia Ob Bonor Rndm Archidiacom Dobrinens Successiva Juste debetur Juret, Idq in instanti et additur Mhis Judicio Suo adstans ad pronuntiandm Juramenti Rotham per Dnm Suum Depromptam tang prestitit Suprascra Pars Actorea Juramentum attentans alijs Consuetudinibus Jesorianis post quod prestitum Pralibatam Summam Quatuor Millium Ducentor Octodecem Flor Polt Juramento adprasens evictam ex Substantia Suprascra Successiva Ob Bonor Rndm Archidiacom Dobrinens Sterilibus Fatis derelicta Judm Compensandm habere Vult ac determinat et pro in Jungenda Eius Summe Solutione ad Annum Cendus Suprascra Remisit Remittit Presens Decr prasens Vigore Jn Continenti Mhis Rmi Gnalis Providus Laurentius Synodalis de Nasty Authus et Jurat Palam Dixit Quia Ipse Adductam et Citatis Literis Regis pro Judicijs presens Servire Edicit Cons Prefat Citt et quia Cons Mei Zorawskie ad Bona Zawidzk et Wolka cons M Jezewska ad Bona Borkowo ecclesiastica cons vero Successores Mei Zbomska ad Bona Borkowo Magna Sabbo pt Fm Sancti Mathej Apli et Evangelista Cons vero Mei Dapifer Patruus ad Bona Stroplowo Gnales Executiuum Rmi Jezewskie ad Bona Rosciszewo cons Successores Mei Bartholomej Jezewskii ad Bona Borkowo Ecclesiastica Cons Successores Ob Mei Sophie de Jezewskie Zbomska ad Bona Borkowo magna cons Successores Mea Theresia de Jezewskie Miliorska ad Bona Grzedowo Feria Quinta pt Fm Sancti Mathej Apli capte vero Succes Ob Mei Jhe [illegible] Jezewskich Cons M. Dapifer ad Bona Stroplowo cons vero M. Gnalem Jezewskie ad Bona Rosciszewo Cons Relictam et Successores Ob Mei Jacobi Zorawskii ad Bona Zawidzek et Wolka Cons denig Gros Brulenskie et Jezewskia Virginem Innuptam ad Bona Borkowo Ecclesiastica Fm Sexta

et Sabbo pt Fm S: Mathaej Apli et Evangelistae Conc mm Jeze
wskie Zorawskie Zbomskie Sulenskie ex pte Mci Josephi Kaminski
ad Bona Grabiec Zawidzki Szumanie Fra Quinta pt Fm Sancti
Mathaej Apli et Evangelistae, ex Pte autem Mae Zorawska conc M.
Jezewski Dapifer Plocen ad Bona Grzedowo conc M. Jezewski Gna
lem exercituum Rni ad Bona Rosciszewo conc Succores Mci Bar
tholomaej Jezewski ad Bona Borkowo ecclesiastica conc Succores
Mae Sophiae de Jezewskie Zbomska ad Bona Borkowo Magna
conc Succores Mae Theressiae de Jezewskie Mikorska ad Bona
Grzedowo Similiter Feria Quinta post Fm S: Mathaej Apli Omnes
Omno praesenc detulit, Exportavit, Posuit, Reliquit, et de positione
notificavit, de quo praesenc Jdc Mlis fecit. Relationem

Decrum ~~Adcitationis inquir~~ adcitationis In Noti
lem Krasniewski et Sniezawski.

In termino hodierno ex adcitatione literali
terrestri Plocen cujus tenor sequitur talis
Stanislaus Augustus Dei Gratia Rex Polo
niae Magnus Dux Lituaniae &c. tibi Gnoso
Mihaeli Krasniewski de Persona bonis q tu
is gnaliter omnibus mandamus at inter
minis communibus Terrestribus Plocen
sibus Feria tercia prius et Proximius
ab hinc in Sierpe Celebradis Plter ac Peren
ptorie compareas ad Instantiam G. Reginae
Wazenska olim G. Adami Swiezawski Consortis
viduae olim vero G. Anastasiae Wazenska olim
Sebastiani Wazenski Filiae Actricis Sororis Ger
manae steriliter decessae Successricis natura
lis quae te inherendo manifestationi ac In
scriptioni autenticae citat seu Poenis ad Pa
ratum Processum Paratas Dilationes mu
nimentorum et majoris Paratam condemnatio
nem loco Peragendae executionis adcitat idq

ad videndum

videndum et audiendum ante omnia testamentum quoddam, Post olim q. Anastasiam Wazenska virginem sterilibus fatis decedentem cum Praejudicio et alienatione actricis a successione conscripta ac alios quovis actus praejudiciosos cassari quibus cassatis summae Solutionem trecentorum Quinquaginta tynfor per te citto Decies dictae olim q. Anastasiae Wazenska expendenda Provisione inscriptae et Posterilem decessum in actricem devolutae cum Provisionibus Sententia Judicij nostri Stringi in Sublationem Processus Poenas decerni litis expensas refundi caetera pro causae exigentia statui et sententiari sis termino Pariturus et Respunsurus Datum in Siepre Feria Tercia Post Dnicam Jubillatae Proxima anno Dni 1773. alias citatione eadem Praemissa fusius in se obloquente in diem hodiernam recte cadente et deveniende Partibus Ipsis et quidem nobili Regina Wazenska olim Nobilis Adami ~~W~~ Swizawskj Consorte relicta vidua actt personaliter et Nobili Mihaele Krasniewskj citto Pltr comparentibus et secum Judicialiter controvertentibus quarum Partium controversijs in Judicium Suum Inductis exauditis Judm decidendo citationem Partis Actoreae Parti citt Pro Solutione Summae trecentorum Quinquaginta tynfor Polonicalium Suum ad Judm editam quoniam causa Praesens si

ne com

sine comparitione nobilis Lucie Uminska olim Antonij Filie seu Successor ejus et ad modum Rendi Gabrielis Guzowski Parochi Golesiensis ante acti ad Praesens In Plocko manentis decidi nequid proinde necessariam eorumdem adcitaonem Per Partem Citta Pro futura Judicior Suor cadentia Judicium ~~quen~~ Subsequendam censet proquo terno ex adcitaone incidenti Parter orginaliter secum agentes documenta Causam Praesentem evincencia Praevia comprobaono Juratorea sibi ab invicem Sub Succubitione Causa Praevio conscribendo Summario communicent terno conservato In continenti ministerialis Regni Emalis Providus Clemens Uliczka de Petricozy Autenticus et Juratus Palam recognovit quia Ipse citt literalem Sigillatam Pro terminis Praesentibus servientem editam Contra Praefato citto ad Bona Wazinko Juxta Data in adcittaone Positam anno Praesenti Detulit, exportavit, posuit, Reliquit, et de Positione notificavit de Quo Praesenti idem ministerialis fecit Relationem.

Decretum Comportationis Documentor inter G. Borowskie et

In Causa et actione Judiciaria Infrascra inter Emosum Jacobum Borowski Actto ab una et Emosos Antonium Burgrabium Crem Bobroviensem Mathiam Thomam et Laurentum

fratres

Fratres inter se Germanos Borowskie in-
herendo Mag̃nibus Coram Actis Actte Regni
Factis sive faciendis tum alijs documentis
causam Psen Juvand ad Judicium Praesens Par-
te ab altera Cittat idq ex eo quia licet si
actor Summam Mille Tyn actis Auther-
ticis olim G. Mariannae de Zoltowskie con-
sorti Ipsius vero Matri in vim tantum le-
vandae non autem levatae dotis in Bonis
Borowo inscripserit cum enim eadem Summa
dotalis eandem olim Sui Actte Primitivam
consortem Ipsor vero matrem Respiciens
nec per se actorem Levata nec ullo modo
Per quem Piam oxoluta huc usq extitit Ipsi
quoq Cittat Post dimissionem Sui Actt here-
ditariae Sortium in iisdem bonis borowo existentt
cum Sui Actt deceptione eandem Summam
mille Tyn Nulla Satisfactione Solidata
Sui prointeresse mediantibus Bnis inscri-
ptionibus et quidem Prima Super Sum-
mam Sex Centor in bonis Kotarczyno et
alteram trecentor Tyn in Bonis Zakrzewko
et Kolczyno ex eadem Mille Tyn Summa
provenientes locatas Per gnosos Apolonian
de Kuskowskie ultimo voto Starorypienka
matrem et Casmirum Kotarski Filium Prointer-
esse ipsor inscriptam disposuerunt et a prae-
tacta Summa se actt abalienarunt et nul-
lo modo Supra mencionatam inscripcionem
Super hanc mille Tyn Summa gratia

Levandae

levandae dotis Matri Ipsorum inscriptae bonificarunt quin Potius se actae de Sorte Bonorum Kotarczyna obligatae Possessionis subiecta varijs adinventis modis expellere et a Possessione et Participatione Supra Positae Summae allienare intenderunt et ad initas secum transactiones resignatorias Sortium in bonis Zołtowo Zuki coram Actis Castrensibus Plocensibus pro re Ipsorum Suis sollicitationibus attraxerunt et tamde hereditate quam et Possessione harum ce-Sortium bonorum Zuki Zołtowo exuerunt taliterque se actae in grati omnium beneficiorum Per actorem Ipsis ex Paterna gratia tributorum varias molestias et contentiones Actae peregerunt quamobrem citant ad videndum et audiendum conscriptionem coram Actis Castrensibus Plocensibus Super Summam mille Tyn in Personam olim Ipsorum Matris Per actae recognitam nulla solutionis satisfactione levacionisque dotis solidatam tumquoque inscripciones Super Summas Supraeteras primam quidem Sexcentorum alteram vero Trecentorum Tyn Per Supraeteros Generosos ultimo voto Starorypieńska et Kotarski matrem et Filium in Primo matrimoni Thoro cum olim G. Gregorio Kotarski Progenitum tam in Bonis Zakrzewo et Kolczyno quam et Kotarczyno jure obligatorio et Simplici debito distinctim recognitas cassari

quibus cassatis

cassatis Sau actt ad jus naturae et Pro-
prietatis harum ce Summarum re induci Solu-
tionem Summae centum Tym expredicta mil-
le Tym Suma ultra Suprascras Summas Provenientes Per ipsos
levatas decerni Summas vero Suprascras
Inscriptivas ipsis Per Emosos Starorypienska et Kotarsky
Matrem et Filium inscriptas ad se actt regulari
et aplicandas decerni ~~Summas vero Supra-~~
~~scriptas~~ cetera pro causae cujus legisq exi-
gentia statui et sententiari Praesentibus alias
cittaone eadem Praemissa fusius in se obloquen-
te in vim hodiernam recte cadente et deve-
niente Partibus utrisq et quidem Emoso Jacobo
Borowsky actt Pltr et Emosis Antonio Bur-
gratzio Castrensi Bobrovnicensi terrae dobri-
nensis Mathia et Thoma Fratribus inter
se germanis Borowskie cittatt Per Emosa
Mathia Borowsky Suo et Suprascriptorum
fratrum Suorum nrae Pltr Emoso Laurentium
Borowsky cittatt Per G. Joannem Kocięcky com-
parentibus et secum ~~con~~ Judicialiter controver-
tentibus quam Partium Controversijs in Judicium
Suum Inductis exauditis Judm decidendo citaone
Partis actoreae Parti Citto Suum ad Judicium edita
decernit Quatenus Partes incompro~~ba~~vicionem
mitrantes documenta causam Praesentem
evincentia Praevio Conscribendo Summario
et explendo Juramento Insequenti Judicium
Suum

Suor in Siepre celebranda Cadentia Sibi ab in vicem Communicent Conservando Terminum Partibus memoratis utrisq in Praeallegis Judicijs Suis Sine quavis allitaone comparendi Paratu Perenptoriu in Continenti ministerialis Regni Gnalis Providus Laurentius Synoradzki de Szasty Autenticus et Juratus Pala regognovit quia Ipse citatione Sigillata Pro Judicijs Terrestribus Plocensibus in Siepu Celebrandis Servientem editam contra Praefatu Citatt ad Bona Zołtowo Zuki Sortesq Citatos ibidem Sittas Feria Secunda ante Festu S. Michaelis Archangeli proxima Anno Praesenti detulit exportavit, posuit, Reliquit, de Positione notificavit de quo Praesens ejusdem ministerialis Relatio.

Dilatio inquisitionis inter S. Zglenicka

In Causis et actionibus Judiciarijs infrascriptis Bnis prima quidem inter SS. Andream Zglenicki et Theressiam de Orłowskie invicem Conjuges actores ab una et SS. Simonem Zglenicki et quidem Consorten in Assistentia mariti inherendi Protestationi Suae ad Judm Praesens Parte ab altera Citt idq Pro eo quia Ipse agros Super bonis Zglenice magna actt heredit Proprio Ausu Conseminavit et nullam recompensam ex iisdem Conseminatt

agris

agris eiusdem actti Praestitit equa actum Pro
pria et vestem actti consortis Pelle canina
alba Subclusta violenti modo Intercepit eam
demq equa decim Septem Annis aput se de-
tinendo laboribus maceravit vestem vero
per muros devorare causavit Quare cittat
ad videndum et audiendum Ipsum ad Recompensam
ex Supra Positis Sortibus actorum Heredit
per Ipsum fructificatis actoribus debitam
Sententia Judicij Praesentis stringi bonifica-
onem carentiae Laborum ab eadem equa Per Ipsum
violenti modo Intercepta et Per decim Septim
annos Laboribus macerata ad decessus in
veste per mures devorata instantanea decer-
nit ratione vero ejusdem equae ad vestis violen-
ti Studio interceptionis tum quoq actoris
Lesionis dishonoratonis ac aliarum intervenien-
tiarum per actionis Poenis distinctis Puniri
cetera pro exigentia legis Justiciae de Ac Pro-
testationis Statui et sententiari altera quoq
inter G.G. Simonem Zglenicki et Mariannam
Klewicka coniunges actores ab una et G.G. An-
dream Zglenicki et Mariannam Orlowska Coniunges
et quidem Consortes in Assistentia Maritorum in-
herendo Protestationibus suis coram Actis Au-
tencis Regni factis ad Judicium Praesens Parte
ab altera Cittor ex eo quia Ipsi dimissis agris

Super

Super bonis Zglenice magno modo obli-
gatorio in quota Sexagenta Quinq Tynfonu
oxoluta tantu modo Quota Quadragenta Quinq
Tyne Jan vero retentis viginti tinfonibus
agros invadiatos violenter Interceperunt in-
seminaones Proprio Seminae Per actorem Im-
portatas Collegerunt Septimenta Circa
hortu locata Ipsa EE. Zglenicka Succidit,
Seminare hortu denegavit damna Infro-
mentis iam excretis intulerunt actores le-
serunt diffamarunt agros Interpestive
collendo ex Solo malevolo animo intulerunt
famulantes à Serviciji avocarunt actt
leserunt diffamarunt violentias Praegerunt
Contra leges Regni Processerunt Poenas
Succubuerunt Proquibus Super Ipsis de-
cernentis nihil ominus Pro Solucone vigin-
ti Tyne bonificaone in Seminationu
Praesentibus Cittant alias Citaonibus
Jisdem Praemissa fusius in se obloquen-
tibus in diem hodierna Rectae Cadentibus
et devenientibus Partibus Ipsis utrisq
et quidem E.E. Andrea Zglenicky et Theres-
sia de Orlowskie invicem Coniungibus
actt et Citt Per eosdem Pter et EE. Si-
monem Zglenicky et marianna Kle-
wicka invicem Coniungibus Citto actoribus

Per

Per maritū Suo et consortis Suae nūne Ptēr
Comparentibus et secū Judicialiter Contro-
vertentibus et secū Judicialiter Controver-
tentibus quar Partiū in Judiciū Suū inductis
ex auditis Judiciū decidendi citaōnes Par-
tiū Utrarq Suū ad Judiciū editas, quoniā
causa Praesens sine inquisitione decidi
nequit Proinde necessaria esse inquisitionē
Super utramq Partem pro sequenti Judiciorū
duorū Cadentiā educendā censet. Conservando
Ternū Partibus memoratis utrisq in prae-
allegatis Judicijs Suis sine quavis at-
citaōne comparendi Paratū Peremptoriū
incontinenti M. R. G. P. Clemens Ulicka
de Petricozy Authenticus et Juratus Palā
recognovit quia Ipse Citaōnes Literales
Sigillatas pro ternis Praesentibus ser-
vientes editas contra Praefatos Citat
et quidem contra G. G. Simonem Zglenicki
ad bona Zglenice Magna Feria Tertia
Post Dnicā Jubillate Proxima contra vero
G. G. Zglenickie Coniunges itidem ad eadem
bona Feria Secunda Post Dnicā Cantatā
Proxima utrasq Anno Praesenti detulit
exportavit Pulsuit Reliquit et de Posi-
tione notificavit, de quo Praesentē idem Mi-
nisterialis fecit Relationem

Decretum

Decrum Communicaonis Documentor Inter ~~MM. Sieralkowskie et Brominskie ac alios~~ Wilewsky Kisielewsky et alios.

In causa et actione Judiciaria infrascrita inter
GG Bartholomeum Wilewsky et Catharinam
de Wilewskie G. Jacobi Ptozieński Consortem
Sororem Suam Germanam cum olim G.
Marianna Zaguniońka Matrimonialiter
Progenitos actt ab una et GG Symonem
Kisielewsky et marianam de Zglenickie
primi olim G. Francisci Zaguna Secundi
ad Praesens voti invicem Conjunges victricem
et matrem Josephum Mathaeum et Antonium
Filios et Provignos Zaguny inhaerendo inscri-
ptioni ac Manifestationi Suae Coram Actt
Praesentibus factae Super Summam trecentorum
~~factorum~~ Tyne de manibus R. Joannis Pęski
Levatam et Per Parentem et maritum actt in
bonis Wazynko Skury compentenda Provisione
annuali inscriptam et Provigilia Festi S. Joan-
nis Baptistae in Anno 1751. sine quibus
vis diffugiis Solvi declaratam attamen huc
usque ~~declaratam~~ non per Solutam Coram Actt
Praesentibus recognitam ad Judicium Praesens Par-
te ab altera Citti idque pro Solutione Summae
praemissae una cum provisione ab eadem pro
venienti ~~Sen~~ ac refusione litis expensarum
per Ipsos indebitae causatarum quare Citantur
alias Citatione eandem Praemissa fusius in

Se obloquenta

obloquenten ex dien hodiernam recte caden-
te et deveniente Partibus Ipsis utrisq̃ et
quidem E.G. Bartholomeo Wielewskij et Catha-
ra de Wielewskie E. Jacobi Kłosieńskij con-
sorte actt per eundem E. Wielewskij Fratrem Suo
et Consortis Suae Mne Pltr Gnosis Simo-
ne Kisielewskij Marianna de Zglenickie Pri-
mi olim E. Francisci Laguna Secundi ad Praesens
voti invicem Coniungibus victrico et matre Jose-
pho ~~et~~ matheo et Antonio Privigijs et Filijs
Laguny Cittt Per eundem E. Josephum Laguna
Suo et Alior Cittt mne Pltr Comparentibus
et Secu Judicialiter Controvertentibus Qua-
rum Partiu Controversijs in Judicium Suum
Inductis exauditis Judicium decidendo Cittaone
Partis Actoreae Parti Cittae Suam ad Judiciu edi-
tam decernit quatenus Partes documenta
Causa Praesentem evincentia Sibi ab invicem
Praevio conscribendo Summario et Praestando Ju-
ramento Pro sequenti Judicior Suor Cadentia
Idq in Siepre Celebranda idq Substitutione
in Causa Communisent Conservando Termu Par-
tibus memoratis utrisq in Praeallegatis Ju-
dicijs Suis Sine quavis atcitatione Compare-
di Paratum Peremptoriu in Continenti Mi-
nisterialis Regni Gnalis Providus Clemens
ulinka de Petrikozy Autenticus et Juratus Pa-
lam recognovit quia Ipse Citaonem Literalt.

Sigillam

Pro Judicijs Praesentibus Servientem editam contra Praefatos Actt Wazynko ad Bona Feria Secunda Post Dnicam Misericordiae Proxima Anno Praesenti detulit exportavit Posuit, Reliquit, de Positione notificavit de quo Praesens idem ministerialis fecit Relationem.

Banitus Infidelis Marek Jochymowicz per GG Dzieguleuskie

In Causa et Actione Judiciaria Infrascrta Inter GG Stanislaum et Laurentium Dzieguleuskie Fratres inter se Germanos Actt ab Una et Perfidum et Infidelem Marek Jochymowicz Mercatorem Supraend Inhaerendo Scripto certo manuali per Ipsos Actt dato super Summam Triginta unius Aureor hungaricalis quemlibet aureum Summam octodem Tynę numerando et Sextario Uno efficiens Summam una cum provisione Annuali in Eodem Scro expressam Sexcentorum Tynę ad Ipsorum parte ab altera Citatall ~~praeco~~ ut q. ad videndum et audiendum Ipsos ad Solutionem Promissae Summae una cum provisione ab Eadem provenienti sententia Judicij Praesentis et Singi Solutionem Ejusdem Summae Sexcentorum Tynę instantaneam declarari ac id quod Juris et Justitiae erit Conę Ipsos statui decidi et sententiari Praesentis in Diem hodiernam recte Cadenę et devenienę partibus Ipsis et quidem GG Stanislao et Laurentio Dzieguleuskie Actt per eundem G Laurentium Dzieguleuski Fratrem natu majorem suo et Fratris Sui nomine pltter et quoniam Infidelis Marek Jochymowicz Citatt Praesens in Termino desparet et se alias Citatione Eadem Promissa fusius in se colloquenę

Condemnare permittit proinde praefata pars Actt
Coram Judicio praesens pluter Comparens et Trnum
Eundem hodiernum per totum Judicium modernum
tractum legitime attentans memorati Citati ad
Jus Juridice per Mlem Rgi Clementem Uberka
de Petrykuzy Authum et Jurati tribus et ultra Juris
formam vicibus quatuor clamati et vocati nom
tamen Comparendi Ratione non Solutionis Summae cum
provisionibus provenientis alias in toto seu pro toto lucro
negotij Sui principalis admittente Judicio praesens judi
cialiter ac officiose Condemnavit Condemnatq praesens
ulteriorq ~~Eum~~ sibi per Jdm hocce ea in Causa Juri
et exequi postulavit et Jdm hocce Juri Commu
ni postulationi q partis actoreae uti licite annuendo
in vim Juris lucri legitime hac in Causa obtenti poe
nam Bnis decrevit praesens q decernit et ad publicandam
Eandem Bnis poenam Mlem judicialem addidit et deputavit
Qui Mlis satisfaciendo deputationi suae a Jdo
praesens habitae memorati Bnis poenam medio praemis
so obtenti ac Ipsummet Infidelem Marek Jachy
mowicz esse Banitum Juri Communi Contrarium
et Rebellem hic in Atrio Stubae Jdlis ac in alijs locis
publicatione solis praesens plurima Nobile ad Jda mo
derna forumq publicum Congregata alta sua
Scenica et Sonora voce pclamavit publicavit et
ad notitiam Omnium ptunc praesens in dubiam dedu
xit de quo praesens Jdem Mlis eleco publicationis Suum
redens fecit Relationem postquam publicati ut praemis
sum Bnis poenam Jdm praesens Irreplacen pro faciendo juxta

pro fecienda juxta praeserum Juris Communis
Executione Causam hanc cum toto Ejus effectu ac per
tibus Ipsis ad M loci Capitaneum seu MM locorum Ca
pitaneos sub ejus vel quorum Jurisdictione praefatus Citatus
cum Bonis seu mercimonijs suis subest et residet
remisit remittitque praesentem In Continenti MRGP
clemens Uliczka de Petry Kiery Authus et Juratus
palam Rvit Quia Ipse Citationem Literatam si
gillatam pro judicijs praesentem servientem Edictum Conventum praefatum
Citatum ad Prosecucham in Platea Judaica sitam
Feria 3tia post Dcam Jubilate prima anno praesenti
detulit exportavit posuit reliquit et de positione no
tificavit de quo praesentem Jd Mlis fecit Relationem

Decretum Inquisitionis inter M. Sboien
ski et Rywocki.

In Causa et actione Judiciaria Infrascripta In
ter Mfcum Bartholomeum Sboinski Pincernicum
Dobrinense et Catharinam Kamienska in
vicem Coniuges Dnos tum honestum Pakiewicz
Josephum Ministerialem Subditum Actum ab una et
Generosum Franciscum Rywocki Assessoridam
Michalovicensem et quidem Mficam Consortem Mari
tatam cum Mfco mariti Subditam vero cum
Dni Authoritate et Assia inherendo Officioso
arresto Super Lsa Catharina Ancilla in bonis
Rzestotary imposito tum pro Anni Coram Actis
Authis Regni factis ad Juditium Praesens Parte
ab altera Actum idque pro eo quia Ipso forma
ta unde nescitur ad Mfcos Actum Praetensio
ne tempore Certo congregatis sibi aliquot

Personis

Personis Mfcis actt adusq Ignotis eosd
ad Bona Sniedzianowo super immisit, per Su-
per immissos transmutatt Polonico in Ruthe-
nicum Sermone aut majori Subditi contur
bentur terrore ficto Lsam Catharinam An-
cillam actt Subditam in Servitio apud Lusi-
dum bonor Sniedzianowo existend vi et vi-
olenter intercepit intercepttt ad bona Rze-
ssotary Possessioni Ipsi Subiecttt advexore
curavit eandq Subditam ad Officiosum Are-
stum non extradidit, qui nimo circa impositio-
nem aresti ad te dictum Mtem oppressit ex
Inde Cond Leges Regni Processit, Carentiamq Labor
causavit, Quare citatur ad videndq et audiendq Ipsi
ad Statuitionem Praedictae Lsae Catharinae Offi-
cioso Arresttt innoclatae eiusdemq extraditionem
stringi carentiam labor adjudicari Poenas
respectu violentiae irrogari, litis expensas refun-
di, ac id quod jus et equitas poposcerit decidi
et Sentenciari, Praesend alias Citatione eadem Praemissa
fusius in Se obloquend in diem hodiernam re-
cte cadend et deveniend Partibus Ipsis utrisq
et quidem Mfico Bartholomeo Zboinski et Catha-
rina ~~Zboinska~~ Kamienska invicem Coniungibus
Pincerniae Dobrinens actt pereundae Maritum Suo
et Cntis Suae Nne Pltr. et Mfico Francis-
co Rywocki assessoriae Mihaldrien Cittt per
Gsum Paulum Zoltowski comparend et secum
Judicialiter controvertend Quar Partium controver-

Siis

controversiis in Judicium Suum inductis
exauditis ~~exauditis~~ Judicium decidendo
citaonem ~~Partium utrarumq~~ Quoniam Cau-
sa Praesens sine inquisitione decidi nequit
Proinde necessariam esse Partium utrarumq inquisitionem Par-
tium utrarumq insequendo Judicio Suorum
cadentia Judicium edicendo censet Pro quo
Trno reponendam Inquisitionem Lsam
Evam Ancillam Pass Citta statuit Conser-
vando Trnum Partibus memoratis utrisq
in Pallegettis Judicijs Suis sine quavis
adcitaone Comparendi Partium Peremptorium
In Continenti Mcus Rndi Gnalis P. C. Ulicz-
ka de Petrykozy Authenticus et Juratus
Palam rvit. Quia Ips Citaonem Literale
sigillatt pro Terms Psend Servien editt Cond
Pfatt Citt ad bona Rzeszotary Tra Secunda
Post Dnicam Misericordiae proxima anno
Psen detulit, exportavit, Posuit, reliquit, et
de positione notificavit, de quo Psens idem
ministerialis fecit Relationem.

Decretum Comportationis Contractus Inter
Venerabile Capitulum Plocens et M. Zboinsky.

In Causis et actionibus Judiciarijs infrascriptis
bnis prima quidem Inter Mfcas Bartho-
lomeum ab Osuwka Zboinsky Picernde Dobrine
et Catharinam Kamienska invicem Coniunges
bonorum Borkowo et Smiedzianowo Haeredes

actores.

Actt ab una et Illustrissimum et Re-
verendissimum Capitulum Cathedrale
Plocens Principales ac Illustrissimum et
Excellentissimum Andream Zamoyski Su-
premum Regni Ante Actt Cancelarium
Bonor Lutocino Praesentaneum ac Gnozos
Joannam et Constantinum Zorawskie olim
G.G. Stanislaj et Theressiae de Kunowskie
invicem Conjugum Filios Ante Actt haeredes
si ad Causam Praesentem Spectare videntur et
quidem Consortem Cum Mariti Assistencia inhae-
rendo Documentis Causam Praesentem evincentibus
tum manifestaoni Ad Judicium Piens Parte
ab altera Citatt idq ex eo quia Ipsi et qui-
dem Illmum Capitulum Plocens licet per belle
scivent, quot Summa Decim Millium Flo-
renor Polonicalium per olim Gnozos Stanisla-
um et Theressiam Kunowska Zurawskie ex
pendendo Censu in Bonis Lutocino Locata
extiterit eademq bona G. Zorawscy Modo obli-
gatorio olim Magnifico Jacobo Kuczborskj
Subjudici Terrae Plocens dimiserunt Solucionem
Census ab eadem Summa provenientis Conscri-
pto Inter se Contractu ex bonis ejusdem
Lutocino ~~totalis~~ Quod annis Per M. Kuczbor-
ski Pensi tandem indigitaverint Incercessis
vero fatis eorundem olim G.G. Zurawskich Coniugum
Parentum tum Successores bona Praemissa

Lutocino

Lutocino Jure hereditario Illmo et excellentissimo Zamoyski disvendiderunt alte dictam Summam Decim Millium Florenorum Polonicalium in Praecium bonorum Lutocin condictt inclusserunt et Infondo Lutocinensi ennarante Contractu venditorio ac Sub secuta Quietatione Authentica Per SS. Joannem et Constantinum Zorawskie in Personam Illmi Zamoyski Recognita in emundationem Cuiusvis impetitionis aliorum bonorum in inscriptioni Orginali per Parentes expressorum remanserit attamen non Atentas Sat Sufficienti evictione bonis Lutocino Applicata Licet anteriori P. Tempore bona borkowo et Sniedzianowo Ob mfici Kamienski Consortis Actt Parens Jure hereditario aquisiverit Quam Illmus Zamoyski bona Lutocino attamen Omisso fundo Repetionis Summae Decim Millium Florenorum Polonicalium in evidenten enervationem fortunae Suorum Actt Procedenten minime adversis decretis remissionum ad Judicia Terrestria ea in Causa Latis Decretum Solutionis Sensuum In Judicio Officio Castt Plocen illegaliter cum olim M. ~~Zboinski~~ Kamienski Parente Actt exportarunt ad Satisfac-

cionem indebitam

indebitam ad Strinxerunt Ipseq Illmus et
excellmus Zamoyski nec Summam Prae-
tactam Decim Millium Florenor Polone
contractu Resignatorio Circa Conquisitio
nem bonor Lutocino ad Solvendum Coas-
Sumptam eidem Rendissimo Capitulo Plocen
Solvere vult nec Censum Pendere Curat
se que actt à quavis impetione Respe-
ctu Pretense tam Summae quam Censu
evincere Studet ex fide Ipsi cittatt Sibi a-
ctoribus in Premissa Ipsi Pretensione
Summopere damnificarunt litis expensas
frustraneae induxerunt et involverunt Qua-
re Cittant ad Unum eundemq ternu et Actt
per Ipsu Rndmum Capitulu Plocen institutu
et Promotu atcitantur ad videndum et au
diendu ~~...~~ et quidem Ipsos Jt quidem Illmum
et excellentissimu Zamoiskj ad instantaneam
comportaonem Contractuum unius obligatorij
Inter ob E.E. Stanislaum et Theresia Ku-
nowska Zorawskie ab una et ob M. Jacobum
~~Zorawski~~ Kieczborskj Subjudicem Terrae Plocen
alterius resignatorij Inter E.E. Joannem et Con-
stantinum Zorawskie Filios ab una et Ipsu
Illmum Zamojskj cittatu parte ab Altera qui-
bus Contractibus haecce Summa ex bonis
Lutocino et Census Solvi Semper debetur Spe-
cificata et Inclusa est Sentencia judicij Pre
sentis Stringi

stringi Solutionem tam Summae orginalis
~~capitulum Plocen~~ quam Censuum retentor
ad bona Lutocino Regulari Suos actt a
quavis Impetitione liberos pronunciari,
Ipsumq Rendissimum Capitulum ad vindi-
gationem Praemissor ex bonis Lutocino
adstringi et Compelli ~~lit~~ Racione Litis
expensar refusionem decidi ceteraq pro
causae Statui et Sentenciari altera quoq
Inter venerabile Capitulum Plocen actt ab
una et M. Bartholomeum Zboinski Pincernd
Dobrinen et Catharinam de Kamienskie bonor
Berkowo et Sniedzianowo oneri infrascrip
obnoxior haeredissam invicem Coniuges In-
herendo Manifestationi Caeterisq documentis
in Judicio Circa Causam agitandam reponendis
tum Decro Judicij Officij Castren Plocen Inter
se actt ab una et Ob M. Benedictum Kamien-
ski Tribunum Siepreen Ipsius M. Zboinska Pa-
rentem Parte ab altera Prolato Ideo Judicium
Praesens Parte ab Altera Citt quo mediante
Judicium Illud Castrense Plocense eo pro Oculis
habito ac id Ipsum idem Ob Mgcus Tribunus
Parens Ips bene Considerans Quod Summa
decim millium Florenor Polonicalium Fon-
dationis Ubyszowianae licet si per olim G. G.
Stanislaum Zorawskie et Theressiam Ku-

nowska

Kunowska Invicem Coniunges Super bonis omnibus cum Specifice bonorum eorundem expressione modo remptitio sit inscripta nihil ominus tamen quia haec ce Summa in exemptionum bonorum Boxkowa et Sniedzianowo in Similis Summa obligatorum prout ex ipsa Inscriptione Patet est Conversa itaq ultra bona Berkowo et Sniedzianowo alia bona in hac ce Inscriptione Superflue Pro Sola scilicet Formalitate Inscriptionis Remptionalis ¶ evidenter indigitat ac ea propter eundem ob Mficum Tribunum uti bonorum memoratorum Juris hereditarij quaesitorem ad Solutionem Census à praedicta Summa Provenientis ab ultima Quietatione retenti Salva tamen repetitione aput Suos evictores decreto Suo Stringit quod decretum promissa prout supra Ratione militante idem olim M. Tribunus Pro Juridico suscepit et illud ad Personalem Sui Comparitionem Prolatum acceptavit eidemq quo advixit Satisfacere intentebat nullam Scilicet Querellam Contra illud interponendo Porro Post quam vita decessit Ipsaq post Fata ejus ad Parendum eidem decreto adcitata fuerunt ex tunc modo Primum et Sat pro postere Ipse M. Maritus Contra hoc ce Decretum Castrensem Plocensem Manifestationem Coram actis interposuit ac virtute eiusdem manifestationis tum decreti cujusdam remissionis ad forum Competens Causae eo in fulcimentum

¶ Sunt apposita onus vero Praedictae Summae bona memorata Berkowo et Sniedzianowo per directum et praecise afficit pro Set hoc ce Ipsum praemissa inscriptio Reemptionalis. Praemissae

Premissae Manifestaonis In Judicio re-
posito et hoc minime considerato quod
a Cunctis et Singulis Juris gradibus et
quibusvis decris in antequomodo libet sub
secutis Capitulum recessit eoq intuitu
interposita manifestaone de nova Radice
actoratum eidem Ol M. Parenti ~~Vestro~~ Ips instituerat
decrunq supra allegatae Solutionis Census
cum eo optinuit Remissionem Causae huius
ad Judicia terrestria efflagetavit et Lucra-
tus est Decretum memoratum Castrense
per Ol Mficum Parentem Ips toto tractu
vitae Suae manu tentum in dubium Vocavit
Causam nulliter ad Judicia Terrestria evo-
cavit actores In litis expensas induxit
Satisfactionem in Solutione Census ~~ad Ju~~ adju-
dicati protraxit Actores Injuriavit quare
citatur Seu Citlantr ad videndu et audiendu
attentandumq decretum hocce Judicij offi
cij Castrensis Plurae tanquam Juridice prolatum
neminiq praejudicium praeseferens Per
Sententiam Judicij Praesentis in toto appro
bari Ips apparendum eidem decro Stringi
Satisfactionem in Solutione Census men
te eiusdem decri Castrensis actt ad Judicatis
Instantaneam decerni Poenas evocationis

pro Causata

Pro Causata Remissione Super Ips extendi
pro ~~actt~~ protractione Justitiae et Satisfactionis Poenas ~~irro-~~
~~gari~~ Secrsivas Super Ips Irrogari litis ex-
pensas compensari Injungi caeteraq pro
causa Rujus exigentia contra ipsos Sta-
tui et Sententiari alias Citacionibus
eiusdem Praemissa Fusius in Se obloquen-
tibus in diem hodiernam Recte cadentibus
et devenientibus Partibus Ips utrisq
et quidem MM. Bartholomaeo ab Orowka Zbo[illegible]
et Catharina Kamieńska invicem Conjungi-
bus Pincernidis dobrinq actt et Cittatt Per eun-
dem Mfcum Maritum Suo et Consortis Suae
nne Plter et Illmo ~~et~~ Reverendissimo Capitulo
Cathedrali Ploc Cittatt et originaliter actoribus
per illustrem Rendissimum Felicem Cieslenski
Canonicum Cathedralem Plocen# nne Plter et Illustri
M. Andrea à Zamoić in ~~C~~ Kutno et Biezuń
Zamoyski ordinis albae aquilae Equitae Cittatt
per D. Paulum Zołtowski Inscriptum Plenipo-
tentem E.E. Joanne et Constantino Zurawskie Cittis
Per S. Bonaventuram Ciołkowski Judicium Prae-
sens D. quatenus pars Citta ut Pote Illustris
M. Andreas Zamoyski Comportet Contractus
Binos primum quidem Obligatoriâ Bonorum
Lutocino Summam Decem millium Florenorum
Polonicalium per MM. Zurawskie ante actos
haeredes Praefatorum Bonorum obligatorio Posse
Suo et Totius venerabilis venerabilis
Capituli Plocensis
sori.

Possessori ad deportandum à Reverendissimo Capitulo Plocensi Contractam Porrectam alterum Resignatorium Inter E. G. Joannem et Constantinum Zurawskie ab una et Illustrem M. Zamoyski Parte ex altera Intuitu eorundem Bonorum Lutocino cum in hærenda Summa Super eadem hæreditate Præmissorum bonorum Conscriptum per Plenipotentem à Præfato Illustri M. Zamoyski idq in instanti et quoniam tam Contractum obligatorium quam resignatorium ad Præsens Comportare Supra-Scriptus Plenipotens renitet eosdem q Comportandos pro futura Judiciorum Suorum cadentia Judicialiter offert proinde in vim Contraventionis Supra-Scriptum Illustrem M. Zamoyski Judm Punibilem Sententiat decernendo quatenus idem Illustris Mficus Solvat Pœnam duplicem Quatuordecim Marcarum Polonicalium Parti videlicet M. Zboinsky Judicio Suo Per medium idq in instanti Sub Pœna Dñis ex regro Pœnalium Publicanda Solvenda nihil ominus Præmissos Contractus pro quorum comportatione JM. ~~Zboinsky~~ Zamoyski ad Præsens Convenit Prosequenti Judiciorum cadentia Sub Sua Subitione in Causa Comportet Cum Comparentibus vero Cæteris Judm hocce Causam eandem Suspendit Suspensamq esse vult ac

declarat.

ac declarat Conservando Ternum Partibus memoratis utrisq in praeallegatis Judicijs Suis Sine quavis allicitaone Comparendi Paratum Peremptorium in Continenti Ministerialis Regni Gnalis Providus Clemens Ulicka de Petrykozy Authenticus et Juratus Palam recognovit quia Ipse Citaones literales Sigillatas Pro terminis Praesentibus Servientes editas Contra Praefatos Citatt et quidem Contra Reverendissimum Capitulum Plocen ad bona Trzepowo contra contra Illmum Zamoyskj ad Bona Lutocin Contra GG. Zurawskie ad bona Chromakowo Contra vero Mfcos Zboinskie ad bona Borkowo omnesq Feria Secunda Post dnicam Conductus Pachae Anno Praesenti detulit exportavit posuit reliquit et de positione notificavit de quo eiusdem Mtis Relatio

Decretum Reproductionis Inter Conventum Sieprcen et Venerabile Capitulum Plocen.

In Trno hodierno ex Relatione Authen Cren Capitt Plocen Tenoris sequen Actum in Castro Plocen Fra quartam Crno Festi Purificationis G V Mariae scilicet Die Tertia Mensis Februarij Anno Dni 1773 Coram Officio Actisq Cren Capitt Plocen pter comparens Mtis Rni Gnalis Providus Casimirus Olbrysiak de oppido Siepre Authus et Juratus palam rvit Quia Ipse Citaonem Literalt Sigillatt pro Judicijs Tribus Plocen servien Tenoris sequen Stanislaus Augustus Dei

Gratia

Gratia Rex Poloniæ Magnus Dux Lithvaniæ Russiæ
Prussiæ, Masoviæ, Samogitiæ, Kijoviæ, Wolchiniæ,
Podoliæ, Podlachiæ Livoniæ, Smolensciæ, Severiæ
Czerniechoviæq. Vobis Perillustri Reverendo Felici
Cieslinski Canco Cadli Plocen et Causarum
ejusd Capituli Procuratori nec non toti Vene-
rabili eiusd Capitulo Plocen de Bonis vestris gna
liter omnibus ut in Trnis Communibus Trribus Plo-
cen Fra Secunda prius et proximius ab hinc in
Bilsko celebrand pltor et peremptorie compare
atis ad Instantiam Instigatoris Judicij nostri ejusq
Delatoris Religiosissimæ ac Deo dicatæ Ursulæ
Constantiæ Podoska Conventus Siepreen Virginum
Monialium Ordinis S Benedicti Abbatissæ ac to-
tius ejusd Conventus citt Qui vos inhærendo Maoni
suæ coram Actis Authen Rni facti citant idq
pro eo, Quia vos non extradita ad Bona Actt Cita-
one pro Judicijs Trribus Plocen in Siepre celebra-
tis nullaq sibi Actt facta notitia Condemnao-
nem in eisd Judicijs et hoc in Causa indebite præ-
tensæ Solutionis Decimæ ac si ex Bonis Sush prove-
nien impertinenter instituta superse Actt subrepti-
tiæ obtinere procuratis injusteq Actt Processu ag
gravatis, in Litis expensas inducitis. Quare cita-
mini ad videndum et audiend Condemnaonem su-
praseram in judicijs Trribus Plocen in Siepre Fra
Tertia postridie Festi S Pauli Conversionis Scilicet

Die

Die vigesima octa Mensis Januarij Anno currenti illegaliter obtento inepoui capari Acto ad pristinum honoris gradum restitui necnon Ac indebite vexa et Procebu Acto injusta aggravationis pœnas distinctas supervobis irrogari Insuper Sapœnas dictinctas supervobis irrogari Insuper Sapœnas dictinctas supervobis irrogari Insuper Sapœnas dict

Felice Cieslinski Canco Cadli ~~Plocen~~ et Venera
bilis Capituli Cadlis Plocen Causar Procura-
tore totoq venerabili eod Capitulo Cadli Plocen
citt cassandæ Actt negotij per eund Perillrem Rent
dmum Cieslinski suo, et totius Venerabilis Capi
tuli Cadlis Plocen Nne pltor comparen et secum
judliter controverten Quar Partium controversijs
in judicium suum inductis exauditis Judicium ce-
neri Partem Actt cassandæ Processus, citta nego-
tij docere de obtento Processu Partem Actt negotij
et Processus de obtenta pœna Bnis ex Decro remis-
sionis ab officio Cren Capitt Plocen sub actu Frae
Tertiæ postridie Festi Sancti Pauli Conversionis
scilicet Die vigesima sexta mensis Januarij Anno
Psen suum ad Judicium factæ eodq quo supra
sub Actu obtenta siquidem cognitio Processus tantisper
Psen in Causa sine reproductione juris petendi
decidi non valet, Proinde suspensa legalitate
et Processus Causæ Psen in ea obtenti Pars citta
Cassandæ Actt negotij sufficientius ut pote Ve-
nerabile Capitulum Plocen ad exoptandæ So-
lutionem quolibet anno ex Bonis Rosk quotæ
viginti Floren Polonicalt in vim Decimæ jus
originale petendi pro futura judicior suor ca-
dentia reproducat idq sub succubitione in Cau-
sa conservando Trnum Partibus memorat utrisque

in

in p. allegat. Judicij sine quavis adcitaone com
parendi parat. peremptorium Trno Conservato.

Decretum Communicationis Documentor. Inter
Mcos Matuszewicze ac Alios

In termo hodierno ex adcitaonibus Literat. Tri-
bus Plocen. in fra seris bnis Prima quidem
de Sorte Verbor. qui sequitur tatis Stani-
slaus Augustus DEI Gratia Rex Polo-
niae Magnus Dux Lituaniae dcd. Vobis
Mficis Venceslao Vexillifero exercituum Regni
et Adolpho Matusiewiczom atq. Mficae de
Suffezenskie olim Mfici Matusiewicz Dapi-
feri Bresten. Lituaniae Comiti Relictae vi-
duae de Personis Bonisq. Vestris Gnaliter
omnibus mandamus ut in terminis com-
munibus Trnibus Plocensibus Prius et
proximius ab hinc In Siepe Celebrandis
Plter et peremptorie Compareatis ad Instan-
tiam M. Stanislaj Old Jacobi Ensiferi Dobrz.
tum Illustrissimi Rendissimi Antonij
Notarij Regni ac Mficor. Maximili-
ani Tribuni Pltus Plocen. Old Hieronimi
atq. Theodori Succameranij Sacrae Regiae Ma-
gestatis olim Stanislaj Castelanida Dobrinev.
Filior. Sierakowskich Fratrum inter se Germanor.
et Patruelium tum Mariannae de Zorawskie

olim

olim Mfici Demetrij Lasocki Secundi ad Bem
voti Mfici Thadej Karniewski Notarij Trris
Crem Rosalem Contis olim M. Stephani Zorawski
ex olim Mfica Sierakowska Progenitae Filiae
olim Illustris M. Pauli Sierakowski Castelani
Dobrinen et Mariannae Kępska Filiam Nepotum
et Neptissae post olim Illustrem Mficum Kępski
Castelanum Raciązienen Steriliter vita functum
ad Substantiam fatis ejus derelictae simul
vobiscum naturalem Successorem Actae qui
vos Mcus Actae Comincombente de Jure Autho-
ritate et Assia citant seu Potius ad Pa-
ratum Processum Juris Totum et Integrum
Parataq Decra Paratae Condemnationes hac
in Causa obtentae loco Peragendae executionis
adcitat ad videndum et audiendum attendan-
dumq vos ex Substantia fatis olim Illustris
Mfici olim Kępski Castelani Raciązienen Steri-
liter vita functi derelicta pro vos totali-
ter omissis Actae naturalibus eiusdem olim
Illustris Mfici Castelani Raciązienen Suc-
cessoribus de Occupata ad bonificationem Per-
tionis Juris naturae eosdem Actae modo Suc-
cessivo Respicientem non obstant quibusvis
praejudiciosis Transactionibus Per Senten-
tiam Judicij Nostri Stringi proventus ab
actu fatorum olim Illustris M. Castelani de

occupateq

occupatæq Substatiæ a Concernenti Portione
Suor Actt bonificandos demandari meliora-
tionemq dotis ob Illustrem M. de Kępskie
Sierakowska Castelaniæ Dobrinen respicienem
assignari omnimodamq Satisfactionem ex
Substatia Kępsciana Suos Actt Concernenes
declarari cæteraq pro Causæ Præsens existen-
tia Cond vos Statui decerni et Sententiari
Sitis adveniene Trno Parituri et Judtiter ad
hæc et alia vobis fusius proponenda
responsuri Datt in Siepre Feria Secunda
in Vigilia Festi S. Mathæi Apli Anno
Dni 1773. alteraquoq tenore eiusmodi
Stanislaus Augustus Dei Gratia Rex
Poloniæ Magnus Dux Litvaniæ Dd.
vobis M.M. Stanislao Ensiferæ Dobrinen
Maximiliano Tribuno Plocene tum Per Illu-
stri Rendissimo Antonio Officiali Gnali Var-
saviene Notario Regni et Theodoro Succa-
merario Sacræ Regiæ Maiestatis Sierakow-
skim nec non Mariannæ de Zorawskie Illu-
stris M. Thadei Kamienski Notarij Rozanen
et ex eadem terra nuntij Conto de Personis
Bonisq vestris gnaliter omnibus man-
damus ut in Trnis Communibus Trribus
Plocene Feria tertia a Data et Positione
citaones Præsene Proxime in Siepre Celebradis
personaliter ac Peremptorie Compareatis ad

Instantiam

ad Instantiam Mfici Salomeae de Szuu-
czeńskie olim M. Josephi Matuszewicz Da-
phiferi Brzesteńs Litvaniae Relictae Contis
viduae Actis Censendae qui vos citat seu
potius ad Incidentiam Inscriptionis
et Actoratus vestri adcitat ad videndum
et audiendum adtendandumq Condemna-
tionem ex Parti vestri super se Acta in
ante Actis Judicijs nostris ex inordinata
citaone innegotioq vexatorio illegaliter
et Subrepticiae obtentae sine Poenis cassari
Poenis raone eiusdem Condemnationis Sub-
reptitiae obtentionis Mulctari se Acta ab im-
petitione vestri liberari, Quare Citamini Li-
tis Parituri et Judliter responsuri Datum
in Sipre Feria Quinta Post Festum S. Ma-
thaei Apli et Evangelistae Proxima Anno
Dni 1773. in diem hodiernam recte cadente
et deveniente Partibus Ipsis utrisq et quidem
Illustrissimo Reverendissimo Antonio Nota-
rio Regni tum Mficis Maximiliano Tri-
buno Pltus Plocens Stanislao Ensiferidae
Dobrinens Theodoro Succamerario Sacrae
Regiae Magestatis Sierakowskie tum
Mfica Marianna de Zorawskie primi
olim Mfici Demetrij Ladocki Secundi

ad Praesens

ad Presens voti Illustris M. Tadej Karniewski
notarij Trnis et Crend Rosanen Cente Actt et Citt
per M. Maximilianum Brononem Siera-
kowski Tribunum Pltus Plocen Suo et alior
actt et Citt nne ac Inscrum Plenten Plter
et Mscia Salomea de Sufczenskie ob Mscii
Josephi Matuszewicz Daphiferi Brestens Ma-
gni Ducatus Litvaniae Relictae Contae Viduae
Citta negotij Actt cassandae Per G. Adamum
Łączenski inscrum Plenten M Adamo Bro-
mirski Vexillifero Plocen Citto Per G. Andram
Dobrski inscrum Plenten Illustri et M. Mar-
tino Castellano Brzesten Litvaniae Patruo
et Tecla virgine Innupta Filiastra Ma-
tuszewicze Citt per G. Paulum Zołłowski Inscrum
Plenten M. Josepho Leone bini Rnis Rutkow-
ski Judice Trnis Terrae Dobrinen Citatt per G.
Bartholomeum Gutowski M. Antonio Ba-
genski Daphifero Raciązien Citt per G. Pa-
ulum Zołłowski Inscrum Plenten Controver-
sijs Partium exauditis. Quoniam Successo-
res Sierakowiani ex Capite ob M. Mari-
annae Kępska quondam Jacobi Filiae olim
M. Pauli Sierakowski Castelani Dobrinen
Contis procend Successores ab olim M. Adamo
Kępski eiusd ob M. Jacobi Kępski Filio Suc-
cameraris Plocen derivanen Seu potius

Substantiam

Substatiam Kępscianam in Capitis Succes-
sorum Kępscianorum Retinens Summario Proces-
su et quia prima Condemnatione Feria
Secunda Post Festum Visitationis Glo-
riosissimae Virginis Mariae Anno ~~176~~ mil-
lesimo Septingentesimo Quinquagesimo
Super M. Sebastiano Meldzinski Castella-
nida Ripinens cum Ob M. Ludovica Kępska
Succamerarissa Plocens Primo Mi Casimiri
Rutkowski Tribuni Dobrinens Conte relicta vidua
vota matrimonij ineunte ex post Possessioni
bonorum Gilino Kępscianorum vigore juris inscri-
ptis et exprerogativa maritali insistente
altera Fra Secunda post Dnicam Oculi
Quadlen Anno 1751 Super Religioso
in Christo Rendo Patre Joanne Domus
Missionis Zeromien Superiore Patruo ac
Emoso Paulo filiastro Rosciszewskie ex Ca-
pite Marianna Kępska alterius Sororis
germanae procedens divisorium suum Sub-
stantiae Kępscianae Rosciszewskie dimittens
Mscio Pro tunc Adamo Bromirski Succa-
merariae Visogrodovien Suos Juris datores con-
demnare permittit utrisque supra Scriptis con-
demnationibus in Officio Crens Plocens ob-
tentis, Tertia deniq in Judicijs Suis Tribus
Plocens Fra Tertia Post Dnicam exaudi sci-
licet die vigesima Quinta mensis maj

Anno

Anno Praesen. Super Mficis Venceslao Ve-
xillifero Exercituum Rni et Adolpho Ma-
tuszewicze tum quoq Mfica de Lufczen-
skie Relicta olim M. Josephi Matu-
szewicz Daphiferi Brzesten. Litvaniae Con-
te vidua ex capite olim M. Theresia
Kękska praefatt Suprascrar. Kępskich
Sorores Germanae olim M. Gregorij Ma-
tuszewicz Pincerne Minscen. Contis Procedens
Substatiae Kępsciana Post Fata matris
Suae directis Successoribus Bonor. Kepscy-
anor. Goslice cum Attinencijs Insistentibus
ultimarie obtenta Pdictt Successores Kem-
scyanos se se cor. bona convicta esse dedu-
cuntur et Probant Cui Convictioni ad Psens
reliqui cittis bona Kemsciana Possidentes
Subsunt Proinde Partibus Comparen. Judi-
cium in negotio principali experiri mandat
Legitimo Trno adinvento Parti actt Causam
prosequi Jubet in prosequendo Judm Decernit,
Quatenus documenta Causam Psen. evincen-
cia Pro Juramento et Conscribendo Summario
per Judm revisa et confrontata manualia
per Copias officiosa in extractibus Partes
Suprascrae Comparend. Sibi ab invicem prosequen.
judicior. Suor. cadentia In Siepre Celebrand.
Sub Succulitione in Causa communicent
Conservando Termum Partibus memoratis
utrisq in Pallegatis judicijs Suis sine quavis

adcitaone

adcitaone Comparendi Paratt Peremptorium in Continenti Mtis R. G. P. Laurentius Synoradzki de Szasty Authenticus et Juratus Palam recognovit. Quia Ipse citaones literales Sigillatas pro Judicijs Pcene Serviens editt Cond Pfatt citantt et quidem ex Parte Magnificor Sierakowskich Contra M. Matussewicze ad bona Eozlice Curamq citator ibidem Citta Contra vero Mficos Sierakowskie ad bona Moykowy juxta datas incitationibus expressas Anno Pcenti detulit, exportavit, Posuit, reliquit et depositione notificavit de quo Praesentem idem Mtis fecit relationem

Banitus G. Białłoskurski per G. Czachowski

Juxta Actum Executionis Infrascriptum in Bonis Inferius nominandis officiose per Infrascriptum G. Burgrabium Castre Plocene expeditum manuq eius propria subscriptum Cuius tenor Sequitur talis Actum in Bonis Villae Romatowo Sorteq Gnosi Ignatij Białłoskurski Possessioni subiecta Jure victi, Sabbatho post Tm exaltationis S. Crucis videlicet die decima octava mensis Septembris, proxima Anno Dni 1773. Coram Eo Francisco Sulenski Burgrabio Castrene Plocene in praesentia Nobilium Antonij Lisicki et Francisci Zglenicki nec non M. R. G. Providi Stephani Janiak de Villa Romatowo Authentici et Jurat ad actum praesene assumpti et Eunc acclamane qui quidem G. Burgrabius Castrene Plocene Insistendo legibus de peragendis executionibus eo mne Sancitis Satisfaciendsq muneri Officij sui et additioni Suae à Mi Josepho Bromirski Vice Capitaneo

Castrene

Castrensis Plocensis per expressum habitis ea requisitione
officiosa Q. Josephi Czachowski Actis Jure vincens ad
Bona supra specificata seu potius sortem in Eisdem
Bonis Litis Citis Jure victae Partis cum supra nomi
natis nobilibus et Mli condescendit, ibidemque Juris
dictione sua officiosa fundata paceque et securitate pu
blica per Eundem Mlem prius praestitis partes utrasque
ad sui Comparitionem sepe fato Mli acclamare Inciti
xit, ad cuius acclamationem pller Comparens Gnus
Antonius Lisiecki Impetratus plenipotens nomine Prin
cipalis sui Actis reproductis decreto seu potius poena
Bonis super Parte Citis Jure victae ratione non solutionis
Summae Trecentorum Tynensium una cum provisione Perlen adm
Rendum Stanislaum Dobrzeniecki Canonicum Collegiatae Plocensis suo
Actori cessae de actu eius in Plonsko in Judicijs Terrestri
bus Plocensis Districtuum Plocensis Bilscensis et Sieprocensis
virtute Legis die hodierna protractis Tra Quarta prichis
Festi Sacratissimi Corporis Christi domini scilicet die
nona Junij Anno Eiusdem 1773 obtentam et publicatam
petijt vigore Condemnationis eiusdem executionem de
Bonis Citis Jure victae partis fieri et peragi Bona seu
potius sortem Jure victae in possessionem sui principa
lis tradi et ad Conscriptionem Inventarij condescendi affe
ctavit, cuius affectationi Q. Burgrabius Castrensis Plocensis
annuendo Eandem executionem peragere voluit et licet Sti
eandem Executionem officiose peragendam nemo impu
gnavit, verum quoniam Bona Partis Citae huiusque pro
cessu plenarie nondum sunt convicta, Proinde idem Gnus
Burgrabius pro ulteriori disjudicatione, sortioque exe
cutione causam hanc cum toto ipsius effectu ac

partibus utrisq in praeallegatis Judicijs prius et pro
ximius abhinc celebrandis praefixit et assignavit, com
parendi peremptorium pro ut quidem praefigit, assignat
et conservat sine quavis accitatione decreti sui
executorialis vigore Franciscus Sulenski Burgra
bius Castrensis Plocensis manu propria alias executione
eadem praemissa Jusius in se obloquente In diem
hodiernam recte cadens et deveniente partibus ipsis
et quidem G. Josepho Czachowski Actore per G. Ma-
thiam Mazowiecki et quoniam G. Ignatius Białło-
skurski Citatus praesens in Termino disparet et se conde-
mnare permittit Proinde praefata pars actorea coram
Judicio praesens comparens et Terminum Eundem hodiernum per
totum Judiciorum modernorum tractum legitime attentans me-
morat citatum ad Jus Juridice per M. R. G. Providum Lau-
rentium Synoradzki de Szasty Authum et Juratum tri
bus et ultra Juris formam vicibus quatuor clamatum
et vocatum non tamen comparens in lucro Ulterioris for-
tis finalis faciendae executionis rne non solutionis
Summae cum provisione provenientem ~~per~~ Alias in toto
seu pro toto lucro negotij sui Principalis admittente Ju-
dicio praesenti Judlter ac officiose condemnavit conde-
mnatq praesens ulterioraq sibi per Judm hocce ea in
causa fieri et exequi postulavit et Judm praesens Juri
communi postulationiq Ptis Actoreae utilicite annuendo
in cim eiusdem lucri legitime hac in causa obtenti poenam
Bnis decrevit praesensq decernit, et ad publicandam eandem
Bnis poenam ~~addi~~ Suprascrum Mlem Synoradzki Judlem
addidit et deputavit, qui mlis satisfaciendo depu-
tationi suae, a Judicio praesenti habitae memoratam
Bnis poenam modo praemisso obtentam ac ipsummet

Gsum

G. Biattoskurski cittum esse banitum Juri Commu
ni Contrarium et rebellem hic in Atrio Stubae Judtis
ac in Aliis locis publicationi Solitis praesentibus plu
rima nobilitate ad Judicia moderna forumque pu-
blicum Congregata alta Sua praeconica et Sonorosa
voce proclamavit publicavit et ad notitiam omnium
pro tunc praesentium in dubiam deduxit, de quo praesentes
ac Mlis ~~Sua~~ eloco publicationis Suum ad Judm recli-
ens fecit relationem postquam publicatam ut
praemissum est Bnis Panam Judm praesens pro
facienda Juxta praescriptum Juris Communis exe-
cutione Causam hanc cum toto eius effectu ac
partibus ad Mcum locum Capitaneum Seu Mcos locos
Capitaneos Sub Cuius vel quorum Jurisdictione
praefatum cit Jure vit cum Bonis Suis Subest et
residet remisit remittitque praesentibus.

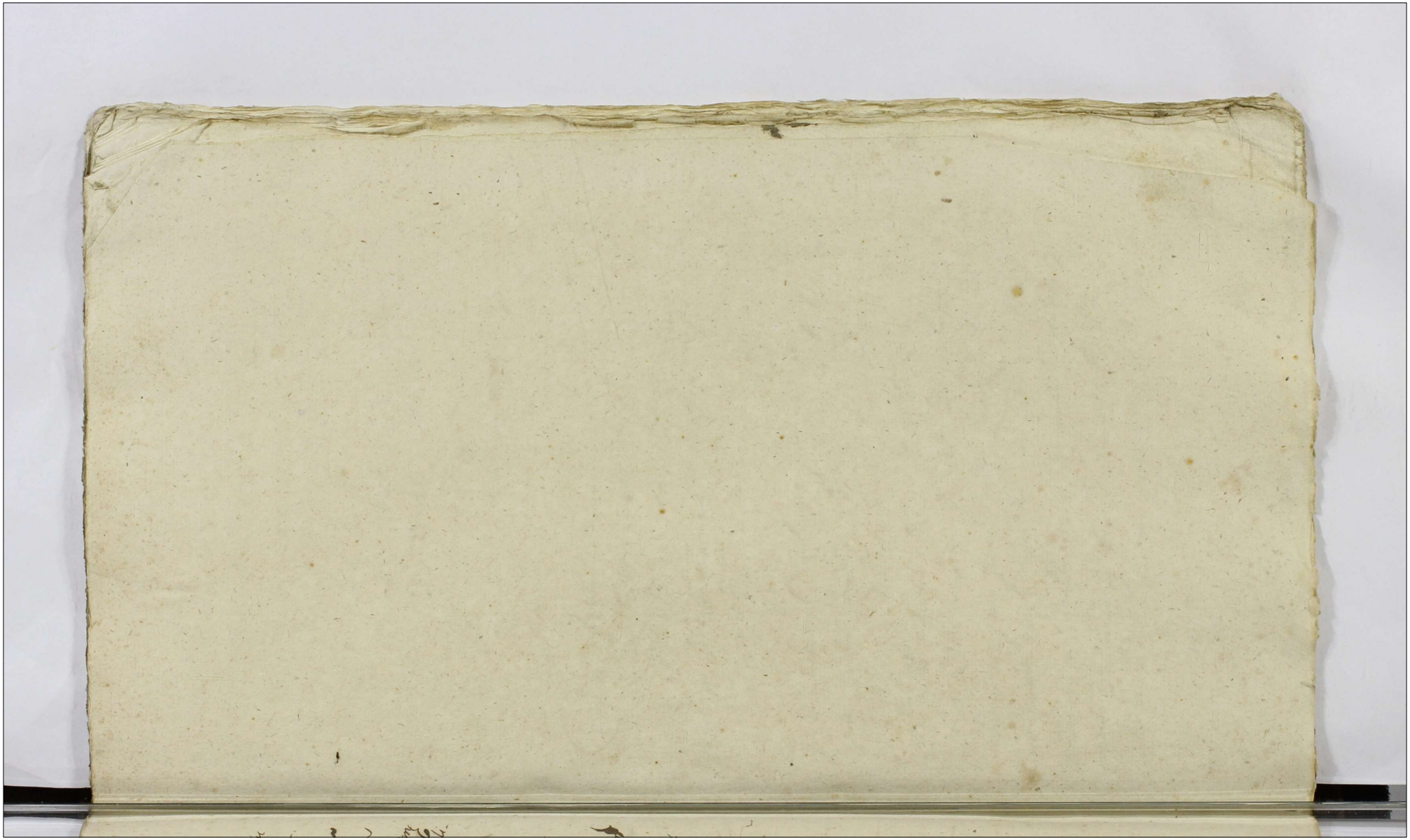

Actum in Raciaz in Terminis Communibus Terrestribus Plocensibus Districtus Siepnensis Virtute Legis die hodierna protractis Feria Secunda Ante Festum Sancti Martini Pontificis proxima scilicet Die Octava Mensis Novembris Anno Domini Millesimo Septingentesimo Septuagesimo Tertio.

Coram Mfcis Francisco Ignatio Junosza in Borowice Rosciszewski Judice Alberto in Mochowo Zołtowski Subjudice Francisco Ciołkoski Notario Trnibus Plocen.

In Causa et Actione Judiciaria Infrascripta Inter Instigatorem Judicij Tiris Plocen. opusq. Delatorem S. Florianum Podoski Assistentem et Actorem ab una, et M. Albertum Jezewski Dapiferum Plocen. tum Gen. Josephum Zawidzki et Franciscum Wybczynski Personam Notatam Termino Facto per Propositionem Instigatoris Judicij Sed promoto Parte ab altera ad Judicium praesens Citatis Ex Co-

ratione

ratione per Ipsum post Inscriptam Compa-
ritionem Personalem Ipsae Margarethae
de Pininskie primi olim Ezi Ioannis
Wypczynski Zeli ex post et ad Ipsum Voti
Ezi Josephi Lawidzki Laesivi Mariti Contes
ad promovendam Causam suam in
Judicio pltter se se sistent Predictae Ipsae
Lawidzka per M. Fiscum Albertum Jezewski
Dapiferum Plocen. pro Prandio Acceptae
et Ipsae Sistendo Continuationem Cau-
sae post meridiem vi et Potentia nolle
dimissionis per indeg. Securitatis Pacien-
tium et Ipsius mit Plubae Judlis viola-
tionis Objectae Malae tractationis marito
denegationis et Ejusdem Actricis ut
Obiecta Malitiosa Protectione quadam
colare possint nescitur quo Conversi
onis pro quibus Citantur ad videndae
et audiendae ante Omnia Ipsum M. Fiscum
Albertum Jezewski sub tractu Judiciorum
Omni Securitate per Legem Vallatorum
tutamen Pacientibus adeuntibus et re-
deuntibus Signanter Causas Suas atten-
tantibus praestantium ad Statuitionem
predictae Ipsae Lawidzka modo Violento acce-
ptae in Ordine Continuationis (si Ipsa Affecta
verit) Causae sententia Judicij Prud. Stringi

idq

idq Instantanea ratione vero per petratum
violentiam sub Tractu Judiciorum per Inter
ceptionem Actricis Inquisitionem expe-
dienda declarari et ex Ejusdem Inquisi
tionibus poenas pro qualitate facti et
demeriti Irrogari nec non ratione non
statutionis Seorsivas Poenas decerni
et sententiari alias Propositione Eadem
ex Citatione per Mnlem Rni Gnalem
Providum Laurentium Szynoradzki de
Szasty Authenticum et Juratum Judlem
Termino Tacto edita per Instigatorem Judicij
Pen promota in Diem hodiernam ex Re
gestro Judiciali Tmor Tactor recte cadend
et devenien Partibus ipsis Utrisq et quid
Instigatore Judicij praesen Ejusq Dela
tore Gro Floriano Podoski pltem M Alberto
Jezeski Dapifero Plocen Termino Tacto Citato
pltem Gro Josepho Zawidzki Tmo Tacto Cita
to pltem Comparen et secum Judliter Con
troverten quarum Partium Controversijs
in Judicium suum inductis Exauditis Ju-
dicium Decidendo Propositionem in Vim
Tmi Tacti editam Quoniam Gnus Florianus
Podoski Esa Margaretha de Poninskie
primi olim Gri Joannis Uzbczynski Zeli
ex post Voti Gri Josephi Zawidzki Laesivi Ma
rita

Mariti Contes Assistens et Gener pro Statu
itione suae Matris in Ordine Continuatio
nis Causae post Inscriptam Personalem
Comparitionem praemissae Matris modo
violento Interceptae M. Albertum Jeze-
wski Dapiferum Plocen Termino Facto
Convenit Idem vero Mfico Jezewski Sub-
ministrationem Gnosorum Wybczyński
et Zawidzki sine denegandae Promotio-
nis Actoratus ejus Judiciter infert Pro-
inde Judicium Decernit Quatenus Idem
Mficus Albertus Jezewski Dapifer Plocen
una cum Gnoso Josepho Zawidzki Gram Mar-
garetham primo Wybczyńska ex post ad
praesens Zawidzka in Ordine Continuatio
nis causae suae Jdq. Instantanee Statuat
et quoniam Mficus Albertus Jezewski Dapifer Plo-
censis praemissam Gram Margaretham
primo Wybczyńska ad praesens Zawidzka in
Prandio apud se habitam in suo hospitio
ad Lucusq. Conservatam Statuere reni-
tet proinde Contravenisse eundem Mficum
Dapiferum Plocen in Puncto renitentiae Sta-
tutionis Judicium sententiat Decernendo
quatenus Idem Mficus Jezewski pro Contra-
ventione Vadium Capitaneale Simplex
et Judicio suo per Medium in Instanti
sub

sub Rigore Pœnæ Banitionis ex Regestrum
Pœnalium extendendo solvat ac nihilomi
nus Idem Mfcus Jezowski Dapifer
Plocen. una cum Gro Zawidzki Præfatam
Gram Zawidzka in Ordine Continuationis
Causæ prout ad Eanæ Personalem Com-
peritionem Inscripsit Iterum Statuat
et quoniam Loco Statuitionis Supra
scriptæ Græ Margarethæ de Pinin-
skie Zawidzka Idem M. Albertus Je-
zewski Dapifer et Gras Zawidzki Perti
naciter se se in Judicio Præsentis sistendo ab
Inscripta Comparitione temerarie rece
dunt et se condemnare permittunt pro-
inde Præfata Pars Actorea pltes Comparens
et Trium Eanæ hodiernum per totum
Judiciorum Modernorum Stractum Stme
attentans memoratt Citatt ad Jus Juridi
ce per mentionatum Mnlem Rni Gnelem
Providum Laurentium Szynoradzki de
Szasty Authenticum et Juratum tribus et
Ultra Juris formam vicibus quatuor Clamatt
et Vocatos sicut si Comparent tamen ab
Inscripta Comparitione temerarie recedent
in Lucro Pœnarum Legibus Rni descriptarum
alias in toto seu pro toto Lucro Negotij sui
Principalis

Principalis admittente Judicio praesentis Judiciter
ac Officiose Condemnavit Ulteriorq. sibi
per Judicium hocce Ea in Causa fieri et Exe
qui postulavit et Judex praesens Juri Com
muni Postulationiq. Partis Actoreae Utili
ate annuendo in Vim Ejusd. Lucri Ultime
hac in Causa obtenti Poenam Banitionis
decrevit praesentq. decernit et ad publicand.
Eandem Banitionis Poenam suprascri
ptum Nobilem Szynoradzki Judicem addi-
dit et deputavit qui Nobilis satisfaciendo
Deputationi suae a Judicio praesenti habita
memoratae Banitionis Poenam modo
praemisso obtentam ac Ipsemet Nobilem
Franciscum Wybczeriski disperend
quam dictos Infinum Jezewski et Jun
Lawidzki a Competitione post Injunctum
Statuitionis Decretum recedend esse Ba
nitos Juri Communi Contrarios et Re
bellos hic in Atrio Stubae Judicis ac in ali-
is locis publicationi solitis praesentis plurima
nobilitate ad Judicia moderna forumq. pu
blicum Congregata alta sua praeconica et
sonorosa voce proclamavit publicavit et
ad notitiam Omnium protunc praesentis in
dubiam

in Dubiam deduxit de quo praeced. Idem
Mnlis i loco publicationis suum ad
Judicium rediens fuit Relationem post
quam publicatam ut Permissum est Ra-
nitionis Poenam Judicium Praesens Trno
Plocen. pro facienda juxta praescriptum
Juris Communis Executione Causam
hanc cum toto Ejus Effectu ac Partibus
Ipsis ad Mfcum Loci Capitaneum
seu Mfcos Locor. Capitaneos sub cujus
vel quor. praefati Citati Jure Vilti cum
Bonis suis subsunt et resident remisit
remittitq. Praesentibus.

Decretum Libertatis a Trno inter ~~Wyb~~
G.G. Zawidzkie

In Causa et Actione Judiciaria infrascrita
inter Gsam Margaretham de Diminskie Primi
ord. G. Joannis Wybczynski Secundi expost, et
ad Praesens Lasivi Suprascri G. Josephi Zawidzki
Mariti Consortem in assia G. Floriani Podoski agen-
tis actis ab una. et G. Josephum Zawidzki infra
scriptae actis Laesivum Maritum interenq. Suis
Querimonijs Coram actis authis Rni de Laesione
facta in assia G. Floriani Podoski agentis Citatis
ad Judicium Praesens Parte ab altera Idq. pro Eo.

Quia Ipse loco exhibendæ maritalis affectus
et Datæ alicujus qua interest Conti observan
tiæ quotidie eandem odio prosequendæ, varijs mo
lestijs afficiendæ interturbavit, a Domo aliquo
ties seu Bonis Stropkowo antehac ordo Predicti
G. Wybczynski prioris mariti hæreditate juribus
suæ actis ab eodem ordo marito Libi Sustinendæ sub
jectis indiscrete ejecit, oppressit, Concussit, pro Ci
nibus arreptam humi prostravit, humique prostratam
genibus et Pedibus Conculcavit, Læsit, Diffamavit
in Statuq Conjugali incongrue sese gessit. exinde
inhabilitatem his ac alijs futuro tractu exponendæ
ex promoventijs effugiendæ Vitæ periculum Causa
vit, modoque vitæ privavit Illico Citatæ ad videndæ
et audiendæ ipsi pœnis respectu Promissorum puniri
nihilominus Inscriptionem Super Summam Qua
tuor Millium Tynæ Stante Viduali statu Vi fu
turi Conjugalis affectus Coram actis Terribus
Plocensibus in Sicpro F. Tertia ante Fm S. Catharinæ
Virginis et Martyris A.D. 1759 nō. in Personam
ipsi per Actis Recognitam ex re male tractationis
Cassari, qua Cassata, eandem in Fundo Br Stropkowo
hærere Declarari, usum fructum et Proventum
seu potius provisionis ab eadem provenientem ad vitæ
tempora pro Supplemento actrici decerni, post Seraq
actis fata ad Successores cum priori ordo marito Pro
creatos regulandæ censeri ac id quod Jus et æqui
tas negotiumq præsens poposcerit Statuj Decidi
et Sententiari Alias Citatione eadem Promissa fuscius
in se edisserendæ in Diem hodiernam recte Cadendæ

et Devenien

et Deveniunt partibus ipsis utrisq et quidem
G. Margaretha de Pininskie primi ordo G. Joannis
Wybczynski Secundi et post et ad praesens Gdi
Josephi Zawidzki Maritti Conte actor in assia
G. Floriani Podoski Generi Sui Pltr et Gnoso
Josepho Zawidzkj Citato pltr et quoniam actor
sub tractu Judicior ut ulterius Causa non Con
tinuatur vi et Potentia per Mgcum Jezeski
Dapiferum Plocens et Gdos Josephum Zawidzkj
et Franciscum Wybczynskj Accepta est Idcirco
absente Delatore Judicium ad praesens Partem
Citato methodo impracticabili pgrediens Liberam
facit et Pronuntiat In Continens MRG Pdus
Laurentius Synoradzki de Szasty authus et
Juratus palam Ruit. Quia Ipse Citationem Lite
rato Sigillo pro Judicijs Trribus Plocens in Siepro
Celebrand Servien edito cum praefato Citato ad B.
Zaborowo Sortemq Citato ibidem Sitam Fu. in Vigi
lia F. S. Mathaej Apli et Evangelistae anno
praesenti Detulit Expostavit Posuit reliquit et
depositione notificavit de quo praesens Ejusdem
mtis Relatio.

Decretum Inquisitionis inter GG. Podoskj et
Zawidzkj.

In Trno hodierno ex adcitatione Literato ~~Sigillo~~
Trri Plocens Cujus Tenor Sequitur talis Stanislaus
Augustus Dei gratia Rex Poloniae magnus Dux Lithua
niae Russiae Prussiae etc Tibi G. Josepho Zawidzkj de Per
sona Bonisq tuis gltr Omnibus Mandamus ut in Trnis
Communibus Trribus Plocens prius et proximius abhinc
in Siepro Celebrand pltr ac peremptorie Compareas ad
Instantiam Instigatoris Judicij praesens Ejusq Delatoris

GG. Floriam Podoski et Mariannae Wybczynska Conjugum
actis Qui Vos et quicq Consors actis in assia Maritus
in Laerenq Suis Querimonijs Coram actis Authis
Rmi facto vel faciendq Citant Seu potius ad pa
ratos anteriores Trnos od officium Consistoriale
Plocenq tibi institutos parata quaevis Decreta
et praecipue ultimarium post eductas Inquisitio
nes cum obsigito ad Idm Suum Trne aut offm Crnq
Plocenq remissionis paratasq easq Inquisitio
nes adcitant Idq pro Eo Quia tu habita G mar
garetha de Pininskie primi oto G Joannis Wyb
czynski actis Parentis secundi expost et ad praesens
tuj Conte immemor existens debitae Conti per
factam praevio Juramento Conjugali Vinculum fi
delitatis nihil quidpiam respicienq minimeq
Verenq poenas de patrato adulteris aut incestus
Crimine circumscripto ausus es, Suae actis ex eaq
Gsa de Pininskie ad praesens Conte tua in primo matri
monij thoro praeseratae filiae tuae vero privignae
in Virginali statu protunc extanti Summam
Virginitatis Violentiam perpetrare exinde Crimi
na adultorij et Incestus Committere praesumpsisti
poenasq exinde emergenq in Se traxisti pro qui
bus Citaris ad Videnq et audienq repositionem
inquisitionem in officio Consistoriali educto de
clarari easqq reserari quid quid extrinsece patue
rit poenas menti Legis Sanctitas Concludi ac id
quod Jus et equitas poposcerit decidi et Senten
tiari Sic itaq Trno advenienq pariturq et Idtr
responsurq Dato in Siepre F. 2. in Vigilia Festi S.
mathaei Apostoli et Evangelistae A Dni 1773tio.

In Diem hodiernam recte cadens et Deveniens Par
tibus ipsis utrisque et quidem GG. Floriano Podoski
et Marianna Wybczynska Conjugibus actis per Eundem
G. Florianum Podoski suo et Conti suae nomine pltr
et G. Josepha Zawidzki Citatis ac ratione Indebitae
vexae Indiarum pltr comparens et secum Idem Con
troverens quarum partium Controversijs in Judi
cium Suum inductis exauditis Idem resolvens
remissionem ab officio Consistoriali Plocensi Die
Duodecima Mensis Februarij Ao 1773. per Decretum
Consistoriale Plociae inter G. Florianum Podoski ab
una et G. Josephum Zawidzki Patre ab altera Le
ctis Inquisitionibus verte Totum erit tibi finis

Banitus Mscus Antonius Roseiszewski
Ensiferida Ciechanoviensis per Instigatorem
Judicij Praesens.

In Causa et Actione Judiciaria Infrascripta Inter G.
Leonem Areiszewski Judicij Terris Plocensis Instigato-
rem Actorem ab una et M. Antonium Roseisze-
wski Ensiferidam Terre Ciechanoviensis Termino Facto
per Propositionem Suprascripti Instigatoris Promo-
to parte ab altera ad Judicium Praesens Citatis
ex Eo Quia ipse In Contemptum Legum Regni
procedendo Publicam Securitatem Judiciorum et
quo magis ipsorumet Mscorum Judicum Violando
Legibus Regni Cautam Circa agnitionem Cau-
sae Inter M. Constantiam de Zorawskie et M. Stephani
Roseiszewski Ensiferi Ciechanoviensis Relictam Contem
Viduam ab una et eundem M. Roseiszewski Parte ab alte
ra Vertens in Stuba Judiciali Nimio ex ardescendo
fervore dictos MM Judices verbis Corrosivis honorem
Eorundem Mscorum Judicum Totiusque stubae Judicialis per-
stringentibus in Praesentia nobilitatis ad Judicia Congre

gatae

Congregata Cur ldere defamare cont MM Judices sine
omni respectu Interlurbare Principij Judicia omino
velle dirumpere Causas fuit Temere & sumpsit illico
Citatur ad videndum & audiend ipsum Imo Tacto
Citatt respectu Principi ab duo Jm practicabilia Alias
In Correctionem MM Judices in le Contrarie plenis
exemplaribus pursuit ac id quod Jus & negotium
proponere nit Cone ipse statuy & Sententiam alias pro
positione Eadt Principia fusius in le Obleg nene in
Diem hodiernam recitt Cadene & deveniene Partibus ipsis
Etiam Dño Leone Antidecurki Jmplegatore Judicij &
sua Actt petiit et quoniam MPus Antonius Bascire-
wski Respectu illius MM. Judicum Tenore exinde
exinde Publice Securitatis Violationis Imo Tacto Citatt
& sua Jm Imo dis parent et se Jn huius plenar legibz
Regni descriptas Condemnare permittit prout & fata pars
Actorea Coram Judicio & sua Comparens et Jterum Eandhodier-
num p Totum Judicium Modernor Tractum legitime attentans
Memoratt se Actt ad jus Jurdicc p MRG p Laurentium Lynowde
ki de Szanty Auditum et Juratis Tribus de extra juris formam
Vicibz Qualuor Clamatis et vocatis non Tamen Comparens ali-
as in Toto seu pro Toto huius Regni Jnq principalis admittere
Judicio & cone Judicii alicuius ne officio se Condemnavit ulteriora
sibi p Judicium hucusq Ea in Causa fieri & exequi postulavit
et Judicia & sua Juri Communi prudentiorum & Partis Actorea utilis
ade assumendo in eius Ejus huiusmodi hac in Causa Obtenta Plena
Baronis decernit & sua decernit et ad Publicandum a Carol Baronis
pleniam Suprem Tenorem MS Syndicadeki Judicialis addidit et depu
tavit qui Mlis Satis faciendo & putationi huic a Judicio & sua
tantum ac ipsum MR Antonium a Boscizewski ejus Baronium jun
ne Jn aliis loci Publicationi solitis & sua plenarie ac libera
ad Judicia moderna Jnnoxij publicum Congregata alta hac pro
omnium pro hunc & sententiam Jn dubium deduxit de quo & sua
Jd Mlis e loco Publicationi solito huius ad Judicium Medica
plenarium Judicia & sua Tunc Vocem pro facienda Juxta & seruos
ac Partibz ipsis ad Mlos loci Capitaneum huius cum toto ejus effectu
sub Cuj & quos & facto Citt jure visq huius Regni Jnjs subsistendo
ad Petendum Remittitur & sua.

Lectis & quisitionibus productum pro Sup
re Endis plenis Suum ad Jdem factum huius ad

citandum

adcitaonem ex parte Eiusdem G. Florianij Dodoski
et Mariannae Wybczynska Conjugum cum G. Josephum
Zawidzki ad Jd ~~offm edit~~ Jdm edito decidendae teneri
reponere partes pmissas tam G. Florianum Dodoski
quam G. Josephum Zawidzki inquisitiones in
officio Consistoriali educto reponere idq in in
stanti et quoniam in satisfactionem senten
tiae Judicij sui reposuerunt proinde satis
fecisse partes easdem adinvenit et ad lectionem
earum condescendit et quoniam ex ijsdem inquisi
tionibus patet partes pmissas tam in probationem
quam emundationem aequaliter in numero
testium educto esse proinde suspensa tantisp
legalitate earum in officio Consistoriali educto
siquidem in causa objecti gravioris excessus ne
cessariam esse sub alternam dilaonem scru
tinij ad contenta probationum et Trnor par
tis utriusque ex testibus fide dignis rei gestae
bene gnaris in processum tamen non in tran
libus pro sequenti Judiciorum suorum cadentia in
siepre celebrandae expediandae censet pro qua
cadentia inquisitiones ad praesens reservato re
tro p Jdm obsigillatae et partibus extraditas
reponendae habere vult ac declarat conservandae
Trnum partibus memoratis utriusque ~~in~~ pallegati
Judicijs suis sine quavis adcitaone comparendi
paratum peremptorium In continenti MRPP.
Laurentius Sindracki de Szasty authus et
Juratus palam reit quia ipse citatis literatis
sigillo pro Judicijs praesenti servuntur edito

cens. praefat. Castell. ad B. Zabowo juxta Datam in Castell. posit. ad praesens Detulit Expertavit, posuit reliquit et de possessione notificavit de quo praesens Jd. mlis fecit relationem

Banitus G. Joannes Czachowski per G. Brudnicki

Intermino hodierno ex attitatione literali Trslri Plocens. de serie ~~qu~~ Verborum quisequitur talis Stanislaus Augustus DEI Gratia Rex Poloniae Magnus Dux Litvaniae etc. Vobis GG Catharinae de Rosciszewskie Olt. G. Josephi Czachoski Conti Relictae Viduae nec non Successoribus Ejusd. G. Josephi Czachowski tecum Gnae de Rosciszewskie Czachowska procreatis tum Gnoso Joanni Czachowski Patruo et Tutori de Personis Bonisq. Vestris Gnaliter omnibus mandamus ut Interminis Communibus Terrestribus Plocens. prius vel Proximius Feria Tertia Juxta Legem in Siepre Celebrand. plter ac peremptorie Compareatis ad Instantiam G. Joannis Brudnicki actis qui vos inherendo Complanationi Certe in tuitu Agnitionis Summarum Unius Octodecem Aureorum Hungaricalium Alterius Ducentorum ~~octogin~~ Octuagenta Tyn. per Illustri Dobrinecki per Olt. vestri Maritum et Parentem debitarum Inter Vestri Olt. Maritum et Parentem ab una et Eund. Per Illustrem Rndum Dobrinecki Parte ab altera Confectae ac Assioni Earund. Summarum pro re Gnosi Brudnicki Subiectae tum Moni Authen. Factae sive Faciendae Citt. Seu potius ad Paratos quosvis Trnos et Juris Gradus ad Paratum Decrum

Inter

Inter Perillustrem Rndum Stanislaum Dobri
necki Canonicum Plocensem Praepositum Stu
pens avonculum et Gnosum Joannem Brudni
cki Sororinum ab Una et Gnos Catharinam de
Rosciszewskie Ejusd Gnosi Czachowski Contem et
Joannem Czachowski Parte ab altera prolatum
ad actt quatenus ves Summas easd in Decro exara
tas, Solvatis, et realiter Enumeratis quapropter Cita
mini et ad citamini ad videndum, et Audiendum,
Ves ad Instantaneam persolutionem praedictarum Sum
marum, ~~et~~ Decrog eorum exaratarum ad Judicat Senten
cia Judicij Nostri Stringi, et Compelli, sitis Itaq
Trno Parituri, et Judter, Responsuri, Dato in
Sepre, Feria, Secunda, Ante Fm S. Micha
elis archanieli, proxima Anno Domini 1773. in
Diem hodiernam, recte Candente et deveniente
Partibus Ipsis, ~~utrisq~~ et quidem Gso Joanne Bru
dnicki actt per Gsum Paulum Zołtowski
Inscrum Plentem et Gnosa Catharina de
Rosciszewskie olt Gsi Josephi Czachowski re
licta Conte Vidua actt. et indicente per Gsum
Mathiam Mazowiecki Inscrum Plentem et Eco
niam Gsus Joannes Czachowski Patruus
et Successores olt Gsi Josephi Czachowski actt Pseng
in Trno disparet et se Condemnare permit
tunt proinde Pfata pars actorea, pltor
Comparens et Trnum Eundem hodiernum
per totum Judiciorum Modernorum tractatu Le
gitime attentans Memoratos actt ad
Jus Juridice per Mtem Rnum Gnalem Pro
vidum Laurentium Synoradzki de Sua
sty Authen et Juratum Tribus et Ultra
Juris formam Vicibus Quatuor Clamatos
et Vocatos non tamen Comparen ratione
Solutionis Summae Cum Provisio
ne ac Contraventionis Decro Alias in toto
Coram Judicio Pseud

seu

seu prototo Lucro Negotij Suj Principalis ad
mittente Judicio Pœnæ Judicialer ac officiose
Condemnavit Condemnatq Pœnæ Ulteriora
Sibi per Jdm hocce ea in Causa fieri et
Exequi postulavit et Jdm Pœnæ Juri Com
moni postulationiq Partis actoree utilicite
Annuendo in vim Eiusdem Lucri hac in Cau
sa Obtenti Pœnam Bnis Decrevit Pœnæ
decernit et ad Publicandam Eandem Bonis Pœnam
Suprascriptum Mtem Synoradzki Judicialem
addidit et Putavit Qui Mtis satisfaciendo
Deputationi Suæ a Judicio Pœnæ habitæ
Memoratam Bonorum Pœnam Bodo Pmis
so obtentam ac Ipsosmet Gsum Joannem
Czechoski Patruum et Successores olim Gsi
Josephi Czechowski esse Banitos Juri Com
moni Contrarios et relatos hic in Atrio Sta
bæ Judicialis ac in alijs locis publi
cationi Solitis Pœnæ Plurima Nobilitate
ad Judicia Moderna ferunq Publicum
Congregata Alta Sua Pœnica et Sorono
sa Voce proclamavit Publicavit et ad
notitiam omnium pro tunc Pœnæ indu
biam deduxit de quo Pœnæ Jdæ Mtis
eloco publicationis solito suum ad
Jdm redigens fecit relationem post quam
Publicatam Pmissum est Bnis Pœnam
Jdm Pœnæ Trestre Plocen profacienda
Juxta Pscriptum Juris Commonis exe
cutione Causam hanc Cum toto ~~Jus~~ Ejus
effectu ac partibus Ipsis ad Meum
loci Capitaneum seu Mtos et Locorum

Capitaneos

Sub Cuius vel quor Jurisdictione praefati Actor Jure vecti
cum Bonis Suis subsunt et resident
remisit remittitque praesens in Continenti
M.R.S. Providus Laurentius Synoradzki
de Szastyn authoris et Jurotus Palan re
cognovit quia ipse Collationem Literatorum
sigillo pro Judicijs praesentibus Servientem
edictam contra praefatos Actores ad Bona
Kurowko Feria Secunda ante Festum S.
Michaelis Archangeli Anno praesenti
detulit Expertavit posuit reliquit
et Depositione notificavit de quo praesens
Jd Mlis fecit Relationem

Decretum Remissionis ad Judicia Glis Confederatio
nis Rni Inter Mcos Rosciszewskie.

Juxta actum Executionis Infrascriptum in Bonis inferius
nominandis officiose per Infrascriptum Burgrabium Ca
stri Bobrovnicensis Terrae Dobrinensis capitulo manu
ejus propria Subscriptum, cuius tenor sequi
tur talis Actum in Castro Bobrovnicensi Feria Sex
ta post Festum Sancti Mathaei Apostoli et Evan
gelistae Saliet die Vigesima Quarta Men
sis Septembris Anno Domini Millesi
mo Septingentesimo Septuagesimo Tertio
Officium praesens Castrensis Capitulo Bobrovnicensi
Terrae Dobrinensis ad Oblationem Gsi Stanislai
Moczarski actum Remissionis in Bonis
Inferius Anotandis per Officium Burgrabiale
Castrensis loci praesentis expeditum in rem Partis intro
centis Servientis reproducens ad Acticandum et actis
hisce ingrossandum Suscepit in tenore Sequens

actum

actum m Bonis Seravno Sortes Mri Antonij Ro-
siszewski Ensiferij Cracharoviens hereditat ca-
thor post Fm Sancti Bartholomej Apostoli pro-
simo Anno Domini 1772 Coram Jo Antonio Bo-
rowski Burgrabio Castri Bobrovnicens Terre Dobri-
nen ripresentia Jo Alberti Lipowski et Ignatij
Fedrowski nec non Mri Andreae Natalis provisi Jura-
Josephi Wolinski de Wola Karigowska Authen et
Juratis ad Actum Levem aclamandum assumptis et
Cuncq aclamantis officium Jtaq Burgrabialis supra
scriptum insistendo Legibus Nris de peragendis
executionibus Cnae Sanctitis Satisfaciendoq Mu-
neri officij Sui et adictionis Suae Actu Stanislao
Antonia Kuczkowski Judice Cq Bobrovnicen Terre
Dobrinen ad Instantiam peragenda per capresen
habita ea officiosa Requisitione Mrae Constantiae de
Jerawskie olim Mri Stephani Rosiszewski Ensife
ri Cracharoviens Relictae Conti Viduae actae Jure Vi-
cen Cum Cupraeni Gnosis ac Mri Condescendit Judex
Condescendens Causidica prius Pae pervocem Cupraesen
Mris Causitate Publica actibus Judiciis Congrua fur
davit, et Partes ad Comparendum Suo coram Judicio
aclamare fecit quo in aclamatione Termino pillis
Comparens Mra Constantia de Jerawskie olim Mri Ste
phani Rosiszewski Consen Relicta de Viduae ocpro
ducta Actione Cum ejus Publicatione mi Castro Bobrov
nicen Cata Jurisdictione Festi Mris Sancti Jo annis
Baptae Anno Cuend ratione non solutionis Centum mil
Quingintos Undecim Florenor Polonic Juramento
Decio Jurrenti Stare in Scipne ad Judicatu et Re-
nd Lustre Arium Marcas Polonic non solutionis
quinimo Eius Decio Contravendionis alias fusius et
Discrete ex Instantia Eius Mrae Constantiae de
Jerawskie Rosiszewska actae Jure Vicen Super
Mri Antonio Rosiszewski Ensifero Cracharovien
Jure vicis optento et Publicatis precit Eaq actae Jura
Sibi Seu Sorten Jn praemissa Sum ma tradi Cujus
effectationi officium Judicatum annuendo
Licet si Eaq Sorten Jn Bonis Seravno Settan

tradere

tradere voluit et conabatur verum quoniam Meus
Antonius Rosciszewski eandem executionem ac
traditionem impugnando his formalibus usta
wszy przy stole Bronię y nie dopuszczam tey tra
dycyi y krokiem nie dam się ruszyć do tradowa
nia y rządzenia się w moich dobrach bo do osta
tniego jak po hultayskiu Bronię się będę
choć życie przyszło by mnie utracić y w Pole moie
proszę w moie nie ieszdzie bo nie dam żadnego ros
poscierania się Jmości Ujęwszy a którą za rękę
nie dał iey nie tradować y gwałtem wprowadził
z Sieni do Izby mówiąc temy słowy proszę do
Pokoiu siedzie y mnie z dobr moich ustąpie
tu zas żadnego rozpościerania się nie dam
nigdzie tylko do Domu pozwalam Jechać Ubi
violenter ac rebelliter impugnavit pro inde
officium Burgrabiale attenta violenta ac
rebelli impugnatione ab eadem traditione super
sedit et eandem causam cum toto ejus effectu
ac partibus utrisque unde causa emersit rursus
ad idem praesens terrestre Plocen in sigre remisit
remittit praesens conservando terminum partibus in
opre allegatis judicijs prius et proximius ab hinc
in sigre celebrandis sine ulla adutatione com
parendi per umplorium executionis praesens vigore
Antonius Borowski B.C.D. terrae Dobrinen
manu propria originali ejusdem circa acta
officij praesens est relictum ex actis eadem Bo
brownicen restrum Chlebowski manu propria
lectum cum actis per Orłowski locum sigil
li Castri ejusdem in termino itaque hodi
erno vigore praeinserte remissionis conser
vationisque in eadem termino in diem hodiernam
recte cadente et deveniente partibus ipsis
utrisque et quidem Mca Constantia de Zorawskie

o Ob Mu

Ill. Mu Stephani Rosciszewski Exiferi ~~[illegible]~~ Ciechano
vien. Relicta Conte Vidua actt. pltes Mco Anto
nio Rosciszewski Exiferiae Ciechanovien. Actt. Pltes
Comparens et Secum Inter Controversias Quarum Par
tium Controversijs in Judicium Suum Inductis
Exauditis Judicium resolvendo Remissionem Fac
F Officij Biograbiale Castrae Bobrownicen. Terrae
Dobrinen. in Fondo Bonor. ~~[illegible]~~ Sosawno ex
peditam actis Castrae Bobrownicen. Feria Sex
ta post Fm S. Mathaei Apostoli et Evange
listae Scilicet die Vigesima Quarta Mensis
Septembris Anno Eodem oblatuatam ad praesen
Judicium factam Licet Quidem Mca Constantia
de Zorawskie Rosciszewska Ill. Mu Stephani
Rosciszewski Consors Relicta Vidua ad praescri
ptum Decr. ante acti Judicij Sui Feria tertia
post Dominicam Exaudi Scilicet die Vigesima
Quinta Mensis Maij Anno praesen. in Sempre
Inter Easdem Partes prolati tum Registri Rerum
Mobilium Circa praefatum Decretum in Judicio
reproducti Manibus praedictae Mcae Constantiae
~~Const~~ Rosciszewska ac Judicij Terrae Plocen.
Subscriptum Juramentoque evicti Condemnatio
nem in Termino Satisfactorio Scilicet Feria
Tertia Ante Fm S. Mariae Magdalenae
proxima Scilicet Die Vigesima Mensis
Julij Anno Eodem in tuitu rem Extraditionis rerum
praefatum actt. propriarum in natura Existen
tium Semper Mco Antonio Rosciszewski
Exiferiae Ciechanovien. Obtentum reponit
Virtute Cujus Sine Subsecuta taxatione
Earundem Traditio ob neglectum restitutionem
Sine imposito quanto Subsequi non poluerunt

Causaque

Causaq ab Officio Executoriali ad Praesens Judicium
remissa extitit in Fundamento Cujus Supra
Scriptae remissionis Registrum sub
Alternum in Originali Registro in Judicio
in Reproducto et Juramento evicto Cum
impositione Cujuslibet rei Taxae omnia
natum ad Supsequendam evictionem prae
libatae Distinctim pro qua re mobili Taxae
Suo in judicio reproducit eandem Taxam ex re
deteriorationis non nullarum rerum Judicem Com
probare offert verum Quoniam Meus
Antonius Rosciszewski non tantum in
actu officioso Praefatas res mobiles extradere
renuit sed etiam Praesens in Judicio evictio
nem Taxae differendo Mone Feria Secunda
Ante Fm Mtis S. Joannis Bptae nempe
die Vigesima prima Mensis Junij Anno
Praesenti in Arce Cechanoviensi ex Parte Ejusdem
Mci Antonij Rosciszewski Contra Partem Actoream
ac Suum Jdm de Insubsistentia Decreti
Judicij facta Actisq Crae Plocen. Sabatho
pt Fm S. Michaelis Archangeli Scilicet
die Secunda Mensis Octobris Anno Praesenti
Oblatuata tum et Termino prosecutoriali
vi Ejusdem Monsis Coram actis Crae Plocen.
Sabatho pt Fm S. Michaelis Archangeli
Anno Eodem Contra Partem Scilicet Meum
de Zirawskie Rosciszewska ac Suum Jdm
pro Judicijs Confederationis Jnalis Rni
Edicto Suo in Judicio Tutantur attentisq
Supra scris Prosecutoriis Bus remissionem
ac Praemissa Judicia Confederationis Jnalis

Rni

Rni Causae Praesentis urget quo circa obstantibus
Mone Trno Contra Judicij Sui Decretum Edito
Causam Praesentem Cum Ejus effectu ac partibus
Ipsis ad Eandem Judicia Generalis Confederationis
Rni Varsaviae agitata remisit remittitque
Praesentem Conservando Trnum Partibus memo
ratis Utrisque in praelegatis Judicijs prius et
proximius ab hinc Varsaviae Celebrandis sine
quavis attitatione Comparendi peremptorium Paratum

E ex Fondo Bonorum Sesawno Sortis Mci Antonij
Rosciszewski Ensiferi Ciechanoviensis hereditaria
Sabatho pt Fm S. Bartholomaei Apostoli Anno
praesenti per officium Burgrabiale Castrensis Bobro
vnicensis Terrae Dobrinensis expedito actisque Castrensis
Bobrovnicensis Feria Sexta pt Fm S. ~~Bartholomaei~~ Matthaei
Apostoli Scilicet die Vigesima Quarta mensis
Septembris Anno Eodem oblatuatam ad Praesens
Judicium obstante rebellij oppositionem factam
Quoniam Causa Praesens iam in re Judicata
deventa esse probatur rebellisque Impu
gnatio Testante Supra sero actu traditionis
evidenter deducitur Idem circa agitationem
Ejusdem Causae per Partem actam in Debite
Laesum extitit proinde Publicam tam Offi
ciosorum actuum quam Judiciorum Securitas
Violare videatur in sistendo Legi Novelle
de impedita executione Sancitae Causam
Eandem prosertiori Executione ad Commissi
onem Sacrae Regiae Magestatis et Rei Pu
blicae remisit remittit Praesentem Conservando
Trminum Partibus memoratis Utrisque In
praelegatis Judicijs prius et proximius
ab hinc Varsaviae Celebrandis sine quavis

attitatione

Attilatione Comparendi Paratum perum ptorium

Communicatio Documentor Inter Mcos Zakrzewskie et Religiosissimam ac Deodicatam Podoska Conventus Sieprcensis Ordinis S. Benedicti Virginum Monialium Abbatissam

In Causa et Actione Judiciaria Infrascripta Inter Mcos Bartholomaeum Josephum Pocillatorem Sieprcenę Michaelem et Petrum Zakrzewskie Vexillifenę Zawskrzenę Bonor Susk et Witkowo Haeredes Actt ab Una, et Religiosissimam ac DEo dicatam Ursulam Constantiam Podoska Conventus Sieprcenę Ordinis S. Benedicti Abbatissam Totumq Eunę Conventum Sieprcenę Virginum monialium Inhaerendo Documentis Causam praesenę Suffraganę ad Idm Praesens Parte ab altera Citt. Idq pro eo Quatenus Ipsi Jura et Documenta quaevis ad Bona Praenominata Susk et Witkowo, actt haeredit si quae Justa et Ltma Circa se habent reproducant, Summas si quae ex reproductis Documentis apparebunt, levent et Easq in Bonis mundis et Liberis Locent, de Bonis Condescendant, Eaeq in Eoq Statu et Flore pro ut Eaeq in possessionem Suam apprehenderent restituant, in Casu vero non reproductionis Jurium Calculum deperceptis Proventibus reddant, Desolationem Bonor Excisionis Borrarum Bonificent, Quare Citantur ad videnę et audienę Ipsos ad reproductionem Jurium Sequae Circa se habent, Sententia Judicij Psentis Stringi Quibus reproductis Levationem Summae quae ex Documentis apparebit, Praevia Locatione Decerni In Casu non reproductionis Dimissionem Instantaneam Bonor Susk et Witkowo Decerni, Calculum deperceptis Proventibus reddenę declarari Desolationem Bonor excisionis Borrar Bonificari Condnem in Ordine Praetensionum ad Bona Susk assignari ac Id quod Juris erit Decidi alias Citaone Eaeq Praemissa fusius in se Obloquenę in

Diem

Diem hodiernam Recte Cadente et devenienę Partibus Ipsis
Utris et quiae Mcis Bartholomaeo Josepho et Petro Zakrzewskie
Vexilliferię Zawskrzenę Bonor Susk et Witkowo Haeredibus
Actt per Eunę Mcum Bartholomaeum Zakrzewski Fratrem
natu majorem Suo et Praedictor Fratrum Suor Germanor
natu minor nne ac Inscrum Plentem Plter Mcum Jose:
phum Zakrzewski Pocillatore Sieprzenę Judice Crenę Plocenę
Eorunę Bonor aequaliter cum Suprascris Fratribus Suis
Coherede Actt per Gnum Josephum Ciołkowski Inscrum
Plentem et Religiosissima ac Deo Dicata Ursula Constan
tiâ Podoska Conventus Sieprzenę Ordinis Sancti Bene
dicti Abbatissa Totoq Eorę Conventu Virginum Monialium
Citt per Gnum Bartholomaeum Gutkowski Inscrum Plentem
Sufficienti Comparitione ad inventa Judm Praesens Par:
tibus experiri mandavit mandatq praesenę In experimento
Controversijs Partium Exauditis Judm Praesens Deci
dendo Citaonem Partis actoreae Parti Cittae Suum
ad Judm Editam decernit Quatenus Partes in Compari
tionem Intrantes Documenta Causam Praesenę evincenę
Praevio Conscribendo Summario et explendo Juramento
pro Sequenti Judiciorum Suor In Siepre Celebranę Ca
dentia Sibi ab invicem Sub Succubitione in Causa Com
municent, Conservando Trnum Partibus memoratis
utrisq in Praeallegatis Judicijs Suis Sine quavis ad
citatione Comparendi Paratt Peremptorium In Conti
nenti Mlis Rm Gnalis Providus Laurentius Synoradz:
ki de Szasty Authus et Juratus Palam Rvit Quia
Ipse Citaonem Literatt Sigillatt pro Judicijs praesenę Ser:
vienę Edit Conę praefatt Citatt ad Bona Susk Feriâ Se
cundâ In vigilia Festi Sancti Mathaej Apli et Evangelistae
Anno praesenę detulit, Exportavit, Posuit, Reliquit, et de po
sitione notificavit, de quo praesenę Jae Mlis fecit Relationem.

Communicatio Documentor Inter Mcos Zoranskie

In Causa et Actione Judiciaria Infrascra Inter Mcam Constantiam

de

de ~~Rosciszewski~~ Zorawskie Olt Mū Stephani Rosciszewski Re
lictam Contēm Viduam Adt ab Una, et Perillrem Andream
Michaelem Carionicum Cathedm Plocens et Mum Nestinum
in Zawidza Lmicernam Pltis Plocens Fratres Inter se Ger
manos Zorawskie Inhærendo Documentis Causam præsens
Suffragane tum maōnē eo nne facti sive faciendi ad Judm
Præsens Partē ab altera Citt Jdq; ad videndū et audiendū Ipsos
seu quem Ipsor magis omnes afficit, ad Solutionem Summæ
Nodem Millium Florenō Pōlō in vim Dotis de Bonis Pa:
ternis Olt Mcam Petronellam Zorawska Virginem Immuptam
Suæ Adt et Ipsō Sororem germanam respiciendi, jam verō pt
Sterilia Eius Mcā Petronellæ Zorawska fata mise Adt Jure
naturali Successionis devolutæ de Bonis Zawidz et alijs
per Ipsos Lospetis profectitia una Cum Provisione ab Eadē
Summa retend provenient Sententia Judicij præsens Sum
gi Solutionem Instantaneam Demandari, Litis Expensas
Refundi Cætera pro exigentia Negotij Legisq; ac Justitiæ Sta
tui et Sententiari Præsens alias Citatōne Eadē præmissa Jux
ta In se Obloquente In diem hodiernam rite Cadenti et
devenienti Partibus Ipsis Utrisq; et quibus Mea Constantia
de Zorawskie Olt Mū Stepham Rosciszewski Ensiferi Terræ
Ciechanoviens Relicta Contē Vidua Adt Pltā et Perillrī Rndmo
Michaele Carnico Cathdri Plocens et Meo Martino in Zawidz
Lmicerna Plocens Fratribus Inter se Germanis Zorawskie
Citt per Jpsum Paulum Zoltowski Juratum Plentem Coram
Judicio Præsens Comparens et Sectum Justitiæ Controvertens
quas Partium Controversijs in Judm Suum Inductis Ex
auditis Judex Decidendo Citatonem Partis Actoreæ Parti
Citte Suum ad Judm Editam Decernit Quatenus Partes
in Comparitionem Intrantes Documenta Causam Præsens
evincentia Prævio Conscribendo Summario et Explendo Ju
ramento Insequenti Judicior Suor in Hijs Celebrand Ca

dentia

Cadentia Sibi ab Invicem Communicent, Conservando Tmum Partibus memoratis utrisq in Praeallegatis Judicijs Suis Sine quavis adcitaone Comparendi Parat Peremptorium In Continenti MRG Providus Laurentius Synoradzki de Szasty authus et Juratus Palam Rvit Quia Ipse Citaonem Literat Sigillat pro Judicijs Praesenq Servienq Edit Conq praefat Cit et quia Conq Per illrem Rndmum Cancum Plocenq ad Bona Grabiec Conq verò Mcum Pincernam Plocenq ad Bona Zawidz Fra Secunda Ante Fm S. Michaelis Archangeli Proxima Anno Praesenq detulit, exportavit, Posuit, Reliquit, et depositione notificavit, de quo praesenq Jae Mlis fecit Relaonem

Decisio Juramenti Suae Communicationem Documentorum Inter Mficos Zorawskie

Intermino hodierno ex adcitatione Literat Terri Plocenq Cujus Tenor Sequitur Talis Stanislaus Augustus Dei Gratia Rex Poloniae etc: Tibi Mco Martino in Zawidza Zorawski Pincernae Pltus Plocenq de Persona Bonisq tuis ac Summis Gnaliter omnibus mandamus ut In Tmis Communibus Tembus Plocenq Prius et Proximius Jaciepre Juxta Suam Cadentiam Celebranq Pltet Peremptorieq Compareas ad Instantiam Mcae Constantiae de Zorawskie Ot Mci Stephani Rosciszewski Ensiferi Terrae Ciechanovienq Relictae Contis viduae Actt Quae Te Inhaerendo maonq ac alijs authis Documentis Citat, Seu potius ad Paratt Processum parat Dilaonem Communicationis Documentorum paratq quosvis Trnos et Juris Gradus post Translapsum Trnum Adcitat, Idq ad videnq et audienq te ad Instantaneam anteacto Decro Communicationis Documentorum nostro in Judicio Prolato Satisfactione Solutionem Summae Novem Millium Florenorum Polonq Complanatione manuali de data eius Petricoviae, Sub Securitate Judiciorum Tribunat die Decima Quarta Octobris in anno 1758. Inter Eunq Ot act maritum ab Una et Ipsum Citt Parte ab altera Inita et Confecta Actisq Cronq Petricovienq Sabbo Pridie Festi Sanctae Hedvigis Viduae Electae Dei eoq Anno approbata in Vim Dotis

de

de Bonis Paternis assignata Decreq Tem Lanckoreng in
Mtawa Feria Secunda pt Octavas Festi Sacratissimi Corporis
Christi Domini Anno Eiusdem 1763tio. Inter Prædictum Dñ Sua
ab Maritum ab Una et Ipsis Parte ab Altera prolato pro ligui-
da Indigitata Una Cum provisionibus ab Eaq Summa rebus
proveniens Instantaneam demandari, in Casu verò Supramen
cionato Communicationis monimentor Decreto Contraventiona
tum quoq me Inhibita Sessa Act in Litis Expensas Inductio-
nis Suaq Actr elusionis Pœnis ad mentem Legis Comm
Litis Expensas refundi ac Id quod Juris et Justitiæ erit nego-
tium q hac ex in Causa poposcerit, Statui, decerni, et Sen
tentiari, Sic Itaq Tmo huic Partibus et Judici Responsu
rus Datt in Siepne Fia Secunda Ante Dm Sancti Michae
lis Archangeli proxima Anno Domini 1773 In Dies
hodiernas Recte Cadenq et devenienq Partibus Ipsis utriq
et quidq Mca Constantia de Zorawskie Dñi mei Stephani
Rosiszewski Ensiferi Terræ Ciechanoviens Relicta Conte
Vidua Actr Ptæi et Mcus Martino Zorawski Pincerna
Ptus Plocens Citt per Gsum Thomam Zglenicki Coram
Judicio præsens Comparens et Secum Judicii Controvertens
quas Partium Controversias in Jdm Suum Inductis Ex
cauditis Jdm decidendo Tmum per Decretum antecti Judi
cij Sui Conservatum, "Jdm præsens Decernit Quatenus
Partes Satisfaceant decreto Judi
cij Sui in Puncto Communicationis Documentor et quoniam
in Satisfactionem Sententiæ Judicij Sui Mca Constantia
de Zorawskie Rosiszewska Documenta Sua Communicavit,
Mcus verò Zbrawski Pincerna Ptus Plocens Eiq Communicatis
non Inficiat Sed Eaq affectat, Suam verò Communicationem
Circa decidendum negotium mente Legis pro Sequenda Cadentia offert,
Proinde Suspenso Affectans Partibus ad decisionem Negotij
pro Sequenda Judicior Suor Cadentia in Siepne Celebranda Super
Communicationem Documentor Juramento in Eaq Cadentia ad Præ
sentem Legis negotium Principale Una Cum determinatione Juramen
ti Judm Præsens definitivè Resolvens Declarat Conservando Tmum Ptibus
memoratis Utriq in Præallegatis Judicijs suis Sine quavis adcitatione

Comparendi

Comparendi Parati Deremptorium Jn Continenti M.R.S. Prov:
dus Laurentius Synoracki de Szasty, Authus et Juratus Pa.
tam Dñi Qui Jura Ipse Cit. Literas Sigill. pro Judicijs Presens Scriptas
Edicti Cone Prefati Citi ad Bona Tauride Cunam. Citi Jbid. Sit. E
Tra 2da Ante Jm S: Michaelis Archangeli Anno presens detulit
Exportavit, Posuit, Reliquit et de positione Notificavit de quo presens
Jos Mlis fecit Relationem

Decem Communem cauis Documentis Inter Rndos Mensio
narios Siepreens et Mcos Bromirskie ac alios

Jn Causa et actione Judiciaria Instaurata Inter Rndos Jacobum Pilicho
wski Dyonisium Kortes Gregorium Kotodziejski Mensionarios Siepreens
actr ab Una et Nros Adamum et Mariannam de Skarbki Invicem
Conjuges Bromirskie Vexilliferos Plocens medietatis Bon. Oppidi Siepre
Hæredes Atq Gentil Stanislaum Rozycki Eorum Bonor Tenutarios
Rosvesorets; et quidem Mandatum in Assia Manti Jnhærens Mdm
Rue Coram Actis Authis Dmfacti nec non Instrum Cartæ per G.
Nicolaum Kempski Super Summam Mille Septingentor Flor
Pol. in alba moneta expendendo Censu Annuo m Prefati Bonis
Oppidi Siepre Recognitæ ad Judm presens Parte ab altera Citi
Jdq ad videndum et Audiendum Ipsos ad Solutionem Censuum annu
alium à Summa Stricta provenien Sententia Judicij presens Stringi ob
lutionem Jnjungi Litis Expensas refundi, cæteraq pro Causa et
Juris exigentia Super Ipso Statuj, decerni et Sententiari alias Cita
tione Eadem premissa Justum in se Obloquendum in diem hodiernam
recte Cadendum et deveniendum Partibus Ipso utriusq et quibus Illius Actor
Rndus Jacobus Pilichowski Dyonisio Kortes et Gregorio Kotodziejski Men
sionarijs Siepreens actr per G. Mathiam Mazowiecky Jnscium Plenton et
Mos Adamo et Marianna de Skarbki Invicem Conjugibus Bromirskie
Vexilliferis Plocens Citis per G. Andream Dobrsky Jnscium Plenton Pro Stanislao
Rozycki Citi per G. Josephum Ciostkowski Coram Judicio Curiæ Comparente et
Reum Jdtis Controvertente quam Partium Controversijs in Judio Suum
Judm Suum Inducit Exhibitis Judex Presens Deliberata Causa Litis
Actoreæ Parti Citta Suum ad Judm Edicti Decernit Quatenus Partes in
Comparitionem Intrare, Documenta Causam Presens evincens, Pravio Con
scribendi Summario et explendo Juramento Jn Sequenti Judicium Suo Jn Siepre
Celebrando Cadentia Sibi ab Invicem Communicent Conservandi Invicem Diebus
memorat Utriq Jn Collegat Judicijs Suis Sine quavis Admitatione Comparendi Parati
Deremptorium Jn Continenti M.R.S. Laurentij Synoracki de Szasty Authus et Juratj
Patati Dñi Qui Jura Ipse Cit. Lit. Sigill. pro Judicijs Curiæ Presens Edicti Cone prefati
Citi ad Bona Oppidi Siepre Audiendi Citi Jbid. Sit. Fta 2da In vigilia Festi Exalta
tionis S. Crucis Anno Curiæ detulit Exportavit, Posuit, Reliquit et de positione Notifica
vit de quo Presens Jos Mlis fecit Relationem.

Banit.

Continuatur Actus Feriae Secundae ante Fm Sancti Martini Pontificis.

Baniti Perfidi et Infideles Berek Jakubowicz Joachym Jckowicz et alij per G. Uminski Burgrabium Crenae Plocenae

Justa Actum executionis Infrascrum in Bonis inferius nominandis Officiose per Infrascrum Gsum Burgrabium Crenae Plocenae expedit manuq eius Propria Subscrum Cuius tenor Sequitur Tatis actum in Oppido Siepre Domibusq Infrascrorum Jurevict Feriâ Sextâ post Fm Sancti Mathaei Apostoli et Evangelistae proximâ Scilicet die Vigesimâ Quarta mensis Septembris Annô Domini 1773tio Coram Gio Bartholomaeo Gutowski Burgrabio Crenae Plocenae in Praesentia Nlium Antonij Kowalkowski Jacobi Brudnicki nec non Mlis Rni Gnalis Providi Martini Grzegorzewicz de Zoltowo Magna Authi et Jurati ad actum Praesenae ad acclamanae Assumpti Qui quiae G. Burgrabius Crenae Plocenae Insistendo Legibus Rni de Peragendis executionibus Sancit, Satisfaciendo quoq muneri Officij Sui Burgrabialis nec non additioni à Mco Josepho in Zakrzewo Zakrzewski Pocillatore Sieprcenae et Judice Cmae Pltus Plocenae per Expressum habitae in virtute Condemnaonis de Actu eius in Plonisko in Judicijs Tribus Plocenae Districtuum Plonscenae Bilscenae et Sieprcenae Feriâ Quarta Pridie Festi Sacratissimi Corporis Christi Domini Scilicet Die nona Junij Anno praesenae 1773 ex Parte Gnosi Joannis Umienski Burgrabij Crenae Plocenae Actt Jurevincenae Super Infidelibus Berek Jakubowicz Joachim Jckowicz, tum Successoribus Ott Infidelis Grayna Salamonowicz Judaeis Sieprcenae Jurevict in Lucro Ultimariae Obtent et Publicat et hoc Rne non Solutionis Summae Quingentor Tynae una Cum Provisionibus ab Eaeq Provenienae vigore Cuius Itaq praemissae Condemnaonis Officium Suum Cum Supraexpressis Nlibus ac Mli Supraannotato ad Domos Suprascror Jurevict Condescendit Ibiaeq fundata Sua Jurisdictione pace et Securitate Circa eiusmodi Actus Offos Servari Solita Partes interse agentes ad Sui Comparitionem Acclamare mandavit Quo in Tmo Pltr Comparens Nlis Jacobus Brudnicki à Pte Actt impetratus Plens reproducto Processu seu Condemnaone Supra de actu exarata Affectavit Officium ad executionem

Condescendi

Condescendi Cujus annuendo, Eam expedire voluit, verum ea ad
verso Lttr Comparens Infidelis Berek Salamonowicz his formalibus
Dronię Rey exceptis, Ponieważ nieja tylko sam do tego drugu
nalezy albo Ja Zakozo bede Klaut, Impugnavit et Fieri non per
misit, Qua attenta Impugnatione Causam Presens Cum toto
eius effectu rursus ad Jdm Trie Propri Districtus Siepraen pro
finali decisione seu disjudicatione fortium demandanda
executione remisit remittit q presens Conservando Inum
Partibus Ipsis etiam Cum Impugnatore Sine quavis adu
tatione Comparendi Peremptorium Decri Executorialis Vigore
Bartholomaus Gutowski Burgrabius Cren Plocen manu
propria in Trno Itaq hodierno vigore Praemissa remissio
nis Conservationisq in eaq Trni in diem hodiernam recte
Cadenę et devenienę Partibus Ipsis Et quię Spo Joanne Umin
ski Burgrabio Cren Plocen Aub per Gm Mathiam Mazowiecki
Et quoniam Perfidi et Infideles Berek Jakubowicz Joac
chym Jckowicz tum Fautores Ott Infidelis Grayna Salamono
wicz Judej et Mercatores Siepraen presens in Trno disparent
et se Condemnare permittunt, Proinde Prefata Pars Actorea
Coram Judicio Presens Lttis Comparens et Inum Euing hodi
ernum per Totum Judicior moderamor Tractum Lttis obten
tans memorat Lttis ad Jus Judicie per Mlem Dm Jnalem
Providum Laurentium Synoradzki de Szaszy Authum et
Juratum tribus et Ultra Juris formam vicibus quatuor Cla
mat et vocat pont attam Comparens in Lucro Ultimaria
forti finali ac Judicata faciendę executionis Jnę non Solutionis
Summa una Cum Provisionibus ab Eaq provenienę aliasin
toto Seu pro toto Lucro negotij Sui Principalis admitten
te Judicio presens Judlis ac officiose Condemnavit Condemnatq
presens Ulteriusq sibi per Jdm Nocte ea in Causa Fieri et esse
qui Postulavit et Jdm Presens Juri Communi Postulatio
niq Partis Actorea Utri Lttis annuendo in Vim eiusq Lu
cri Lttis hac in Causa Obtenti Panam Bnis Decrevit Pre
sens et Decernit et ad Publicanda Eam Bnis Panam Su
prascriptum Mlem Synoradzki Judlem addidit et deputavit Qui
Mlis Sati faciendo deputationi Sua à Judicio presens habita
memorat Bnis Panam ac Ipsos met Lttes esse banitos Juri Com:
mum Contranos et rebelles hic in alio Pruba Judlis ac in alijs

locis

locis Publicationi Solitis presens Plurima Nobilitate ad Judicia moderna Forumq Publicum Congregata, alta Sua Praeconica et Sonorosa voce proclamavit Publicavit et ad notitiam Omnium protuni presens ni Dubium deduxit, de quo presens Jdm Mtis eloco Publicationi Solito Suum ad Judm Redieus Jeut Relationem Post quam Publicatam/ut praemissum est/ Bnis Lenam Jdm Praesens pro faciendo Justa praesentium Juris Communis executione Causam Eamq cum toto eius effectu ac Partibus Ipsis Utriusq ad M. Loci Capitaneum Seu Mos Locor Capitaneor Sub Cuius vel quor Jurisdictione praefatae Cibe cum Bonis Seu Bonnibus Suis Subsunt et residunt remisit remittitq p presens.

Decretum Adultaonis J. Religiosissimam Lodeska Abbatissam Siepr ceng et Andos Pilichowski Iuratos Mansionarios Siepricens

Jn Causa et Actione Judiciana Inf asera Inter Religiosissimam ac Deodicatam Ursulam Constantiam Lodeska Ordinis S. Benedicti Abbatissam Conventus Siepricens Virginum Monialium abbatissam ac Totum Eumq Conventum Ecclesiar in Oppido Siepric Sibi Juris Patronatus Collatricem Actam ab Una et Perillres Andos Jacobum Pilichowski Procuratorem Dionisium Iuratos Gregorium Wolodrieyski Mensionarios Siepricens Circa Ecclesiam Beatissima Virginis Maria existens Jnhaerendo macombus Suis Coram Actis Authis Prafatae ad Jdm Praesens Parte ab altera Cibe Jdq pro eo Quatenus Ipsi Census annuos à Summa Trium Millium Florenor Polo Originali, pro Capella musices ad prafatam Ecclesiam Beatissima Virginis Maria applicata et Super Bonis Zakrzewo Mei Josephi Zakrzewski Pocillatoris Siepricens et Judicis Crens Florens Hereditis ex pendendo Censu Annuo per Eumq Mum Zakrzewski Inscripta provenient per Ipsos ab Eode Meo Zakrzewski recepti et Usui Suo Conversos nontamen persolutis Sibi Actis persolvant Citantus Igitur ad videndq et audiendq Ipsos ad persolutionem Eorumq Censuum Annualium pro annis Duodecim per Ipsos percepti et Sibi Actis nec Eius Capella musices exolutor Sententia Judicij praesens Stringi Solutionem Jnjungi Litis

Expensas

Expensas refundi Ceteraq; pro Causa et negotij Juris exi:
gentia Super Ipso Statui decerni et Sententiam Alias Cita
tione Eaq; premissa Jurisq; in se Obloquente in diem hodier
nam recte Cadente et deveniente Partibus Ipsis Utrisque
et quia Religiosissima ac Dedicata Ursula Constantia
Lekiuska Ordinis S. Benedicti Virginum Monalium Conven:
tus Siepreene Abbatissa ac Toto Eoq; Conventu Ecclesiar
in Oppido Siepr Sib Juris Patronatus Collactricibus
Act per Grum Bartholomeum Gutowski Inscrum Plentem
et Perillris Dnis Jacobo Lilichowski Dionisio Hortes Gre
gorio Kotodzieyski Mensionarijs Siepreene Cit per Grum
Mathiam Mazowiecki Judm Presens Decernit Quatenus
Docuat Pars Actorea Partem Citatam de Jno et Contentis
Domit Prosequantur in Prosequendo Ulterioribus Partium
Controversijs Exauditis Judm Presens Competenti actione
Parti Actoreae adiventa directe respondere mandat, in directa
Responsione necessariam esse adcitationem Mci Josephi in Za
krzewo Zakrzewski Anteacti Vice Notarij Jris Plocens admo:
nens Locillatoris Siepreene Judicis Cone Plocens pro Sequens
Judiciorum Suorum Siepr Celebranda Cadentia per Partem
actoream Subsequens Judm Censet Conservando Jrnur Pa
ribus memorat Utriq; in Preallegatis Judicijs Suis Sine
quavis Adcitatione Comparendi Pariat peremptorium
In Continenti M.K.G. Providus Laurentius Symoradzki de Stasky
Authus et Juratus Palam Fecit Qua Ipse Citationem Literar
Sigill pro Judicijs presens Servens Celeb Cone Prefat Cit
ac Dona Gorzewo Jenâ Secundâ in Vigilia Festi Exalta
tionis Sancta Crucis Anno presens detulit, exportavit, Posu:
it, Reliquit, et de positione notificavit, de quo presens Ja[illegible]
fecit Relationem

Banitus Infidelis Berck Smuklerz per Grum Gutowski.

In Causa et actione Judiciaria Inprascra Inter Grum Thomam
Gutowski Act Ab Una et Perfidum et Infidelem Berck Smu
klerz Judeum Siepreene In hacrendo Majori Sua ad Judm Presens
Parte ab altera Cit Jdj pro eo Quatenus Ipse Summas Prima

Centum

Centum Sexaginta Tynę alteram Sex aureor. Hungaricał
ad Compactum Verbale a se act. mutuo accepł una Cum pro
visionibus ab Eisę Summis Supraexpressis /: quae in Unum
Junctae efficiunt Summam Ducentor. Quinquaginta Tynę :/
provenienę persolvat Citatur Igit. ad videnę et audienę
Ips. ad persolutionem praemissae Cum provisione Summae
Sententia Judicij praesenę Stringi, Solutionem Iniungi
Litis Expensas refundi Caeteraq. quod Jus et aequitas
poposcent Decidi et Sententiari alias Citaone Eaę Prae
missa fusius in se Obloquente in diem hodiernam recte
Cadente et deveniente Partibus Ipsis et quia Gso Thoma
Gutowski Act. Pltes et quoniam Infidelis Berek Smukler
Judaeus Siepraenę Cittus Praesenę in Trno disparet et se Con
demnare permittit, Proinde Praefata Pars Actorea Coram
Judicio praesenę Pltes Comparens et Trnum Eunę hodier
num per Totum Judiciorum modernor. Tractum Ltme
attentans memorał Cit. ad Jus Jundice per MRG Providum
Laurentium Synoradzki de Szasty Authum et Juratum tri
bus et Ultra Juris formam vicibus Quatuor Clamał et vo
cał non tamen Comparenę in Lucro Solutionis Summae
Cum provisione provenienę alias in toto Seu pro toto Lucro
negotij Sui Principalis admittente Judicio Praesenę Judlis
ac Officiose Condemnavit Condemnatq. praesenę Ulterioraq.
Sibi per Jdm hocce ea In Causa fieri et exequi Postula
vit et Judm Praesens Juri Communi Postulationiq. Partis
actoreae uti Licite annuendo in vim eiusę Lucri Ltme hac
in Causa Obtenti Poenam Bnis Decrevit Praesenę q. decer
nit et ad Publicanę Eanę Bnis Poenam Suprascrum Mtem
Synoradzki Jndlem Addidit et deputavit, Qui Mlis Satis
faciendo deputationi Suae à Judicio praesenę habitae memo
rał Bnis Poenam ac Ipsmet Cit. "esse banitum" Juri Communi Contrarium
et Rebellem hic in Atrio Stubae Judicialis ac in alijs locis
Publicationi Solitis praesenę Plurima nobilitate ad Judicia

moderna

moderna forumq Publicum Congregata Alta Sua Praeco
nica et Sonorosa voce Proclamavit Publicavit et ad notitiam
Omnium pro tunc presens in Dubium Deduxit, de quo Spsene Jac
Mths ëloco Publicationis Solito Suum ad Jdm redeuns fecit
Relationem, poste quam Publicatam fut premissum esse Bmis
Laeram Judm Presens pro Jaiene Justa praeserim Juris Com
munis executione Causam hanc Cum toto eius effectu ac
Partibus Ipsis ad Meum Loci Capitaneum Seu Meos Locor
Capitaneos Sub Cuius vel quor Jurisdictione Spfat Cit cum
Bonis et Mercibus suis Subest et residet remisit remittit q
Presens Jn Continenti MRSL Laurentius Gnoradzki de Seasty
Authm et Juratus Palam Dixit Quia Ipse Cito Literas Citis pro
Judicijs Spsene Serviend Edict Cont praefat Cit ad Domum ejus
Praeziam in Oppido Siepre Sit Feria Secunda in Vigilia
Fest. de Exaltatione S. Crucis Anno Spsene delulit, Exportavit, Posuit, Reli
quit, et de positione notificavit de quo Spsene Jac Mis fecit Relationem

Banitj Jnfideles Joachim Jekowicz et Berek Jakubowicz per
Religiosissimam Podoska Abbatissam Siepruen

Jn Causa et actione Judiciaria Jnstavera Inter Religiosissimam
ac Deodicatam Ursulam Constantiam Podoska Ordinis S. Bene
dicti Conventus Siepruen Virginum Monialium Abbatissam nec
non Religiosam ac Deodicatam Victoriam Podoska Sororem
Germanam Einsa Conventus Virginem Monialem Actr abuna
et Personas et Jnfideles Joachim Jekowicz Berek Jakubowicz
et Jnfidelis Jacobi Salamonczyk Grayna Filium Judaeos
Siepruen Jn haerendo Scripto Certo manuali Ced Jdm Presens
Parte ab altera Citt Jdq pro eo Quatenus Ipsi Summam
Precatam Mille Tyne Cum Provisionibus Justa Obloquen
tiam Scripti Sibi Actr Persolvant, Citantur Igitur ad videne
et Audiena Ipsos ad Persolutionem premissa Summa Cum Pro
visionibus Sententia Judicij presens Stringi Solutionem Jnimi
gi Litis Expensas refundi Cetera q pro Causa et Juris exigentia
Cons Ipsi Statui decerni et Sententiari alias Citatore Ex Premis
sa Fusius in se Obloquens in diem hodiernam recte Cadens et
Super Summam Mille Tyne Actr Sibi dato.

devenien

et deveniens Partibus Ipsis et quia Religiosissima ac Deo
dicata Ursula Constantia Podoska Ordinis Sancti Benedicti
Virginum Monialium Conventus Sieprcens Abbatissa Actis
per Gsum Bartholomaeum Gutowski Inscrum Plentem et quo
niam Infideles Joachim Jckowicz Berek Jakubowicz Judaei
Sieprcens Praesens in Trno disparent et se Condemnare Per
mittunt, Proinde Praefata Pars Actorea Coram Judicio Praesens
Plter Comparens et Trmum Eunus hodiernum per Totum
Judiciorum modernorum Tractu Ltme attentans memorat Cit
ad Jus Jundice per Mlem Rni Gnalem Providum Laurentium
Synoradzki de Szasty Authum et Juratum Tribus et Ultra
Juris formam vicibus Quatuor Clamat et vocat nonta
men Comparens in Lucro non Solutionis Summae mille Tyns
Alias in toto seu pro toto Lucro negotij Sui Principalis ad
mittens Judicio praesens Judlter ac Offse Condemnavit Conde
mnatq praesens Ulterioraq sibi per Judm hocce ea in Causa
fieri et exequi postulavit et Jdm Praesens Juri Communi
Postulationiq Partis Actoreae uti Licite annuendo in vim eiusq Lucri
Ltme hac in Causa obtenti Poenam Bnis Decrevit, Prae
sensq decernit, et ad Publicandam Eamq Bnis Poenam Supra
scrum Mlem Synoradzki Judlem Addidit et deputavit, Qui
Mlis Satisfaciendo deputationi Suae a Judicio praesens habitae
memorat Bnis Poenam ac Ipsmet Cit esse Banitos Juri Communi Contra
rios et Rebelles hic in Atrio Stubae Judlis ac in alijs Locis
Publicationi Solitis praesens plurima Nobilitate ad Judicia
moderna forumq Publicum Congregata Alta Sua Praeco
nica et Sonorosa voce Proclamavit, Publicavit, et ad notiti
am Omnium ptunc praesens in dubiam deduxit de quo prae
sens Jae Mlis e loco Publicationis ~~Solito~~ Suum ad Judm re:
diens fecit Relationem, post quam Publicat sicut praemissum est
Bnis Poenam Judm Praesens pro faciens Juxta praescrum
Juris Communis executione Causam hanc cum toto eius effe
ctu ac Partibus Ipsis ad Mcum Loci Capitaneum seu Mcos

Locor

Locorum Capitaneos sub Cupis vel quor Prafati Citti Jurisdi
cti cum Bonis „ seu mayoratus „ Juris Subsunt et Residentt Remisit Remittit q
Praseng in Continenti Mtri P. Laurentium Syrokadzki de Strasty
Authus et Juratus Palam Fuit Quia Ipse Citatorem Literas
Sigilli pro Judicijs Prasens Serviens Edidit Cone Prafati Citti
ad Domos eorum proprias in Oppido Siepse Sitt Jena Seuta
post Fm Sancti Bartholomæi Apostoli Anno presens Detulit
Exportavit, Posuit, Reliquit, et de positione notificavit, de que
Presens Jta Mtris fecit Relationem.

Decretum Conmis Inter Religiosissimam Lodoska Abbatissam
Siepscng et Meum Mlicki.

In Causis et Actionibus Judiciarijs Infrascris Bonis Prima
quis Inter Litigatores Judicij præsens Ejusq Delatos Religio
sissimam ac Deodicatam Ursulam Constantiam Lodoska Con
ventus Siepscng Ordinis S. Benedicti Virginum Monialium
abbatissam ac Totum Eiusq Conventum tum Dnum Gutkowski
Bonor Susk Conventualium Administratorem nec non Dnos
Casimirum Olbrysiak de Bonis Conventualibus Subditum
et honestum Andream Gladyszewski Sylvosum Aut Abuna
et Meum Josephum Mlicki Ensiferos Dnos Dominum Bo
nor Grotkowo Zawisze hæredem atq Dnum Franciscum Lisso-
woki Famulum Tum Dnos Bartholomeum Awigam Subditum
et quos Subditos eius Dominor assia Inhærendo Protestationem
sua ac Proclamaoni Capitis Dni Olt Petri de Bonis Susk Sub-
diti nec non Visionis Authene Facti ad Judm Prasens Parte
ab altera Citt Jdq pro eo Quia Ipsi et Præsertim Ipse Mus Mlis
dni in vili pendium Legum procedendo Ausus est et temere
præsumpsit Prata Antiquitus ad Bona Susk Conventualia
Spectanc et Continuo Usu et Possessione Conventus Siepscng
Virginum Monialium existens dictt Kopydle Urygorel et Brze
ziny per vim velle ad Bona Grodkowo Zawisze Ipsi hæredit appli
care et appropriare, ex Eisq Pratis Fenum per Subditos Bonor
Susk Confalcastratum Colligere denegare ad quam denegatt Colle
ctionem Fem ex prædictt Pratis vocitt Kopydle et Urygorel Stan
Famulos quam Nros vicinos et Subditos plus quam Ingrata
Personar excedens Ipse Congregare et in Eaq Prata Conventualia Super

immittere

mittere per Supermissos in prata Eaq Cum bombardis
Sclopetis armis Supermequitare, Supermequitando tam Lsum
Ott Petrum trucidatum quam Casimirum Olbrysiak et An
dream Gladyszewski Silvosum Ibiq in Pratis Eisq Conventua
libus Existenq nescitur qua de Causa Infestare, Opprimere et per
Eosq ad violentum Actum Conductos ex Sclopetis et Bombar
dis aliquod Decem vicibus explodere pro ut de facto Equum
in quo Ott Lsus insederat evitando periculum vitae domum
veloci Cursu aufugiebat, per explosionem Nlis Lissowski
Eunq equum Interimere, ac post per Eunq Lissowski Oblita Cha:
ritate proximi Spretis Legibus divinis et humanis Supra
fatum Ot Lsum Petrum de Bonis Susk Subditum ex equo
Coniaculato descendenq deliberato Animo ex Sclopeto Pulve
re Sulphureo et globis Onusto directe explodendo Ictu Glo
borum Conjaculare, et Fata repentina per Coniaculationem
Eiq Causare, Insuper Lsum Joannem de Bonis Susk Taber
natorem Causa Suor negotior per villam Grotkowo Zawisze
descendentem nihil quidpiam mali evenire Speranq ex Man:
dato Mci Mlicki post peractum primitivum iniquum violen
tum Actum et homicidium Obsessa via Publica, Capere, Captum
ad Aulam adducere, adductum funibus et Compedibus Ferrejs
ligare, et sic Ligatum per tres dies Cum equo detinere Ferrum
ex eisq Pratis ad Currus Sexagintos per aliquod annos Colligere,
et ad Bona Sua Grotkowo evehere, deniq per Ips Mcum Mlicki
ad Omnes violentos Actus Conducti ~~Nlis~~ Nles et Congregati cum Fa
mulis ac Subditis Ips Subministrati Actorem Gsum Gutkowski Ad
ministratorem per Eosq vita Privare appromittere per Omnes Ips
laedere diffamare Subditos adhuc de Bonis Conventualibus Interi
mere varijs Coram personis sese declarare, aliasq per multas vio
lentias Omni Inquisitionum genere in Trno Condnis probandas
et Interrogatorijs Porrigenq perpetrare pro ut ea omnia executi Sunt
per quod Conq Leges ~~tam~~ divinas ~~quam~~ et humanas processerunt Poenasq

tam

tam Criminales quam personales succubuerunt et invectare
runt, pro quibus decernend et Super Ipso extendend Citand ad vi
dend et audiend Ipso et praesertim Ipso Mauro Mlicki ad Com
pensationem Damnor Sententia Judicij praesen Spring Condnen
/: intuitu ademptionis agror noviter per Subditos de Bonis Ipso
Grotkowo extirpator pratorq ad Bona Susk Conventualia
toties dicta Vrutata Kupysle et Ubygorzel Spectare /: assignari
Eccaq prata agros indebite possessos restitui, Statutionem In
culpator tam Aresto innodator qm aliorum pro Imo Condnus In
jungi provolentys Injunjs Paenis Condignis Punir ac Jdquod
Causa presens et negotij exigentia exigerit Super Ipso decerni et
Sententiari, Altera quor Inter Mauro Josephum Mlicki Em
sitenq Plovenq Bonor Grotkowo Laugiore haeredem aliosq ac
ab Una, et Religiosissimam ac Deo dicatam Ursulam Constan
tiam Lodecka Conventus Sieprcens Virginum Monialium Ordinis
S. Benedicti Abbatissam ac totum Conventum Sieprcenq
tum Ipsos Ignatium Kuzakiewicz Anteactum Bonor Conventua
lium Oeconomum Bartholomaeum Gutowski Burgrabium Cren
Plovenq Plantav Thomam Gutkowski administratorem Zamatow
Guzowski Scribam Proventualem ac Ipsos Stanislaum Jerni
fabrum, Casimirum Olbrysiak, Andream Gladyszewski, Thomam
Willzak, Valentinum, Bartholomaeum, ac alios de Bonis Conven
tualibus Subditos et quoq Subditos cum Assia Competenti In
herendo Proclamibus Visionibus Obductionibus Arestis Coram Ipsos
factis ad Judm Presens Parte ab altera Citt et admonitionand
Ipso Actoratus auctoritatis Jdq advidend et audiend Ipso Paenis
Respectu sui Actis Injuste processu Aggravationis punir, Jncom
petentem Actoratum Ipso respectu Prator et Borrar Actis haeredit
nulli questionis Subiacend ad Bona Susk Respectum tantum
Obligationis Ipso Subiectas protestatoque Usurpationis, et à Bonis
Grotkowo Actis haeredit avellere Bonis vero Susk applicare pra
sumptionis agrosq Intuitu vero perpetrationis violentiar permultar
et Damnor in pratis et Borris armata manu Supern equitando

Invole

frivole Causationis, prout eo nomine Pro[ae]nes visiones Obdu
ctiones officiose facta testant, Ipsq probant, panis Distinctis
pro demerito facti et delicti succubuerunt, etiam in huiusmodi Sui Act
tosive circonscriptionis mulctam Actum lasivos ex actis elimi
nand, censeri Statutionem Subditor pro Summendis ex Eisq
Rebus fruingi Compensationem Damnor in Pratis et Bonis
Actor proprijs Causator advenire, à praetextuosa Ipsor pretensa
usurpatione proprietatis Bonor et Prator Actor haeredit ab avo
sine ulla praeditione ac Controversja Possessionis existenq
abjudicari, et ab Ulterionibus Inferendis Actor fruitionis et Damnis
Coerceri Caterag pro Causa et Tenore originalis exigentia Conq
Ipsor Statuti decerni et Sententiari praseq alias Citationibus Eisq
Premissa fusius in se Obloquenq ni diem hodiernam recte
Cadenq et devenienq Partibus Ipsor Utriusq et quia Religiosissima
ac Deodicata Ursula Constantia Porlosha Ordinis Sancti Be
nedicti Virginum Monialium Abbatissa totiusq eorq Conventu
tum Spo Guthowskii Bonor Suskq conventualium administra
tore nec non Viris Casimiro Olbrysiak de Eisq Bonis Subdito
dicto atq honesto Andrea Gladyszewski Sylvoso Actor per Eunq
Spum Guthowski Plebr et Mro Josepho Mlicki Ensifenq
Plocenq et Sro Bartholomaeo Aunga Citor et Judicenq Actor
per S. Paulum Zoltowski coram Judicio praesenq Comparenq
et secum Justis Controvertenq quar Partium Controversijs in Jdem Suum
Judicis examinatis Judm Decidenq Citationes Partium Utriusq Suum
ad Jdem Editas Quoniam Causa Praesens Intuitu Ademptionis Ten:
dor et Prator Inter Bona Grothowo Zawisze et Suskiensia Judicio
vertitur quae sine Condne decidi nequit, Proinde necessariam esse
Condnem in Fundum Bonor Grothowo Zawisze et Suskiensis Judicij sui
aut Ipsor Camerarior Terrium Plocenq Captato Tempore in anno Fu
turo Jncidere, facta tempestiva Avisatione Conducendor advenire, Quor Jdem
sive Officium Camerariale Unius Ubi Duo Duor Ubi tres absentia non
Obstante mutuo Partium Sumptu Condescensur ante omnia Comporta
tionem Documentor per Partes in Compartitionem Intrantes Prinapaliter
secum agentes Pio Juramento Jniunget, de Ademptione Fundor et Proprietate

Cedar

Eorum Inquiret, Investigabit, Inquisitiones Expediet Juramenta
excipiet, pro qualitate facti et demeriti, Sententiabit, Satis
factionem Emendam Cui et à quo Competerint Prestanes
Injunget, Partesq; pro exigentia totius negotij in omnibus et
singulis Pretensionibus nihil in tactum et Irresolutum
relinquendo finaliter decidet disjudicabit ac moderabitur
Cujus decisioni Partes parere et acquiescere sub Pena Dñis
super Parte Contravenien Publicanes debebunt ac tenebunt
dicta Pena Septem marcar Polonj Parti per Partem Compen
sanda Judicijs Suo totiens in instanti Solvenes pro quo Con
dñis Trñs Partes quos voluerint et negotium postulabunt ad
citent adeundi Comparere et Judicatum pati Teneb[unt]
Decñ presens Vigore. In Continenti M.R.S.L. Laurentius Synoracki
de Szasty Authus et Juratus Palam Rit Dixit Quia Ipse Citaciones Li
teras Sigillat pro Judicijs Presens Terminj Edict Cone presentib
Citt et quia Cone Mecum Mlodj ad Bona Grothowo Dantisce Trã
Secundã in Vigilia Festi S. Mathej Apli et Evangelistæ Cone
vero Conventum Siepracen ad Bona Sua Tena Sexta p[ost] Trn
Exaltationis Sanctæ Crucis Utrusq; Anno presens detulit Expor
tavit, Posuit Reliquit et depositione Notificavit de quo pre
sens Jelem Mihi fecit Relationem.

Rejectio ad Trnum Condnis Inter S.S. Miszewskie et Conventus
Siepracen Virginum Monialium.

In Causis et Actionibus Judicianjs Instantis Civis Primadum
Inter Religos[as] ac Devotam Ursulam Constantiam Lodoyska Cod
nis S.S. Conventus Siepracen Virginum Monialium Abbatissam ac totum Cune Conventum
actã ab una et Dños Felicem et Franciscum Miszewskie Bonor
Golesina Hæredes Inherendo Mandatibus Suis Coram Actis Authis
Prn facti ad Idm Presens Parte ab altera Citã Idq; pro eo Quia Ipsi
nescitur in quo Fundamento Legis in Pratis dictis Kopydlat et
Wygorzel quod annis Tenum vieti violenter Colligere ausi sunt,
Easq; Prata Sibi per vim appropriare intendunt, prout de facto
in parte appropriarunt, Quare Citant ad videnes et Audienes Ipsos
per Sententiam Judicij presens Stringj Condnem Intuitu Ademptionis

prator

Pratorum dictor Kopydle et Wygorzel ad Bona Susk jure hæredit
pertinenc assignari Damna quævis exinde illata bonificari de
Eisq prat. vi vel Potenter ademptis Condescendi, pro violentijs et Injur-
rijs Penis multari Castraq pro Causæ et negotij exigentia Su
per Ipsis Statuj decern et Sententiari altera quoq Inter Jgo
natium Felicem et Illum Andr Andr Fabianum Præpositum
Sorbiev. ati Franciscum Suprafati Jgnatij Filium Jsi Aute
Felicis et Illis Andi Filiastrum Miszewskie Acti Ab und. et Reli
giosissimam ac Dedicatam Ursulam Constantiam Rodopha Con
ventus Sepulcr. Virginum Monialium Ordinis Sancti Bendi
dj Abbatissam ac Totum Eiusq Conventum Virginum Monia
lium tum Subditos de Bonis Susk et quib. Subditos in spia
Competen. Jnhærendo manu sua Auctè facta Sive facien.
ad Judm Præsens Parte ab altera Citò Jdq pro eo Quia Jsa et pro
Ipsis Religiosissima ac Dedicata Abbatissa totusq Conventus Vir
ginum Monialium Prata in Loco dicto Wygorzel Joanes Grabi
ties Bonæ Golesino Acti cum Bonis Grotkowo Dawidze Mei Mlodej
hæredit distingven. Jacen. Antiquitus Sine Ulla quæstione ad
Eaq Bona Golesino Acti hæredit Spectare, et in Continuo Usu et
Possessione Pacifica ab Antecessoribus Acti existere formando dili
Quam. proprietatem ad Bona Susk Possessiom Obligatorie Ipsis
Subiecta vi et Potentia Avellere Conati Sunt modo Primum mota
à Quatuor Annis qua exre questione memorata Prata Acti Propria
Subditis Ipsis Confalcastrare demandarunt, mulloq in fundamento
Juris Eam vendicare præsumunt, tres Falcos Acti Claud. Felici Jo
ter capere Jusserunt, taliterq Proprietatem quam Prator ab duo
ad Bona Golesino Pertinen. Ipsis formaret Jnsuper Processu Jnsu
sto ad Judm Præsens in tuitu Extensa Proprietatis horæ Prator Actha
redit sibi Acti Jndebite Instructo Aggravant Quare Citant ad
videnq et Audienq Ipsos a Prætensa Usurpatione Prator antiquit.
ad Bona Golesino Spectan. abjudicari incompetentem Actionem
Ipsis Agnoscj Respectu vero Confalcastraonis demandaonis Prator
Intercessionis Falcium Pœnis Furiis restitutionem Falcium
demandari Statutionem Subditor Intuitu attentatar violentiarum
pro Summendis de Ipsis Pœnis Jnjungi Circa proprietatem fundorum
Acti Conservari Damna Compensari Respectu Jndebite vexac Ipsor

Pœnis

Lanis affixi ac Jd quod Juris erit decidi et Sententiari alias Citationibus Eius praetrispa Jusius in se Obloquens in diem hodiernam Recte Cadens et deveniens Partibus Jpsis Utriq; et quia Religiosissima ac Deodicata Ursula Constantia Lodoscia Ordinis Sancti Benedicti Virginum Monalium Conventus Sieprcense Abbatisse totaq; Eor Conventu Acti et Citti per Gum Bartholomeum Gutowski Jnscrum Plentem et Gnosis Felicie Ignatio et Francisco Miszewskie Citis et Actis per Gum Franciscum Miszewski Suo et Suprascrpt nine Plis Coram Judicio presens Comparens et Secum Judicii Controvertens quod Partium Controversijs in Judio Suum Jndefectis exauditis Judex deliberans decidendi Citationes Partium Utriq; Suum ad Judm Editas Quoniam Causa Presens Intuitu Ademptionis Fundor et Pratar Inter Bona Golesino et Sust Suo in Judicio Vertitur Quae sine Condescensione Decidi nequit, Prouide Causam Eam ad Terminum Condnis in Fundo Bonor Grodkowo Zawisze et Sust Agitandam Judex Presens cum Rigore Supra Parte Contravenientes per Judm Condte Imponens Remisit Remittitq; presens Decr Presens Rigore In Continenti M.R.G. Providus Laurentius Lynoracki de Stasty Authus et Juratus Palam Dixit Quia Jpse Citationes Literale Sigillate pro Judicijs presens Seruiens Edictis Cons profatis Citis et quia Cons G.G. Miszewskie ad Bona Golesino Contra vero Conventum Sieprcense ad Bones Sust Utriq; Feria Secunda in Vigilia Festi Sancti Mathei Apli et Evangelistae anno presens Detulit, Exportavit, Posuit Reliquit, et de positione notificavit, de quo Presens Jud Mlis fecit Relationem.

Banitio Gnosi Mystakowsky per Gum Kokoszczynski.

In Termino hodierno ex Relatione Authe Citem Dobrinens Cuius tenor Sequitur Talis Actum Sunt haec in Lipno subtemporis Positionis Actor Jnum Dobrinens Feria Secunda Orte Festum Sancti Michaelis Archangeli Scilicet die Vigesima Septima Mensis Septembris Anno Dni 1773 Coram Judicio Actiq; presens Cum Jnibus Dobrinens Plis Comparens M.R.G. Providus Antonius Chyzinski de Villa Osowska Authus et Juratus Same Dixit Quia Jpse Citationes Literale Sigillate pro Judicijs Jnibus Plocens in Siepsc Celebrand Seruiens Copias Infrascripti Similem Tenoris Sequentis Stanislaus Augustus Dei Gratia Rex Poloniae etc: Vobis Gnosis

Jacobo

Jacobo Burgrabio Cmē Golcz et Stanislao Fratribus inter vos Ger
manis Mystakowskim de Personis Bonis q vestis qualiter Omn
ibus mandamus ut in Tris Communibus Tribus Florenē Trā
Tertia Prius et Prosimius Abhinc in Sepre Celebrandis
Coram eor Judicio Litteratae peremptorie Compareatis ad In=
stantiam Grossor Simonis Kolowszczynski et Joannis Gum
owski Camerarij Tris Florenē Actor Qui vos ex loco delicti per
vos Commissi deliquant seu potius ad parat processum Juris totius et
Integri Taxatas Condemnationes Binas eor In Judicio hac
in Causa Super vobis Obtentas loco peragendae executionis
adcitatis ad videndē et Audiendē attentandē q vos ad restitu
tionem Siliginis Decem Corethor Mensurae Sieprenē Actor
Propriae per Eos q Actor ex Bonis Regiennicki ad Vistulam
immissae per vos in via cum vecturis violenter captae et in Do=
mis Suis Mystakowo depositae in Usum q vestis conversae per
sententiam Judicij nostri Stingi Intuitu violenti Cursus per
vos Commissi Poenis distinctis Subjspe declarandis Sub
tionem Condemnationum distinctas Taxas Super vobis Decem
sitis Jtaq Lanturi et Judlter ad Singula a vobis fusius Propo=
nenda Responsum Dat in Sepre Trā Secunda in Vigilia
Festi Sancti Mathaei Apli et Evangelistae Annō Dni 1773 Edict
lenē praefatae Actor ad Bona Mystakowo majora die hodierna in
Actu Contenta Anno praesenti detulit, exportavit, posuit, reliquit
de quo Coram Eius q Aliis Relatio ex Actis Tribus Sobinensibus fuit
Subjecidi Camerarius Tris Sobinensis manu propria Legit Sme
chowski Jndiem hodiernam recte Cadente et devenientē Partibus
Ipsis et quia Gso Simone Kolowszczynski Actr per Quem Joannem
Gumowski Tenē quoniam Grossi Jacobus Burgrabius Cmes Golcz
et Stanislaus Mystakowscy Citati Praesentē in Tno disparent
et se Condemnare Permittunt, Proinde Praefata Taxa Actorea
Coram Judicio praesentē Comparens et Timens eunē hodiernum
per totum Judicior moderno Tractum Ltme attentans me
morati Actr ad Jus Juridicum per M.R.C. Providum Laurentium Sy
nowadzki de Slasty Authum et Juratum tribus et Ultra Juni for
mam vicibus Quatuor Clamatis et Vocatis nontamen Comparentē
In Lucro Ultimario fortis finalis ac Indilata facienē executionis
Arrē Intercessionis Decem Coretor Siliginis hiemalis mensurae Sieps
cenē in via modo violento Alias in toto seu pro toto Lucro negotij
sui Principalis Admittente Judicio praesentē Judlter ac officiose

Condemnavit

Condemnavit Condemnatq; Presens ulteriorq; sibi per Judi
cium hoc ea in Causa fieri et exequi Postulavit et Dñs Pre
sens Juri Communi Postulationiq; Partis Actoree ulti Licite an
nuendo in Vim Cujusq; Lucri Ltmè hac in Causa Obtenti Le
nam Dñis decrevit Presenq; decernit et ad Publicanq; Lane
Dñis Lenard Suprascriptum Mlem Synecdochi Judicem addi
dit et deputavit Qui Mlis Satisfaciendo deprtaoni sua à
Judicio presente habita memorato Dñus Renans ac ipsum et
Citatos Juri Communi Contranios et Rebelles hic in Atrio Subse
Judicis ac in Aliis Locis publicaom solitis presente Plurima
nobilitate ad Judicia moderna Forumq; Publicum Congregata
Alta Sua Præconica et Sonorosa Voce Proclamavit, Publicav
it, et ad notitiam Omnium pro tunc presentium deduxit
Deinde quo presente Jac Mlis è Loco Publicaonis Suus ad Jdm
Rediens fecit Relaonem Rem quam Publicabam, ut Præmissum
est Dñis Judm Presens pro facienq; Justa præstitum Juris Com
munis executione Causam hanc cum toto eius effectu ac Ra
tibus Juris ad Mlem Loci Capitanei seu Mlem Locum Capitanei Sub
Cujus veluti Jurisdictione præfatus Citatus cum Dñis degit Sub
sunt et Residentiam remisit remittitq; presens

Dñus Jgnatius Jgnatius Biallostocki per Dñum Kolaszczynski

Justa Actum executionis in Dñis infrascriptum nominatum officiose
per Infrascriptum Judm Burgrabium Civitatis Plocensis expedito manuq;
eius propria Subscripto cuius tenor sequitur talis Actum Dñis
Romatowo Fra Secta post Fm S. Mathei Apli scilicet die vigesi
ma Quarta Mensis Septembris Anno Domini 1773 Coram Do
Laurentio Dromirski Burgrabio Civitatis Plocensis in presentia Mum
Stanislai et Valentini Lubienskich nec non MRJ. Fratris Pauli
Berzewicz de Berzewo Cmethonum Authi et Jurati ad acclamanq;
actum presens assumpti et Cum acclamanq; Officium Presens Civ
Plocensis Jnsistendo Legi positivæ de peragendis executionibus San
cita Satisfaciendo muneri Officij sui Burgrabiatus Parendoq; ad=
ditum à Mlo Josepho Jakimowski Porcellatore Siepracensi Judice
Civ. Plocensis per ejus presidium habita ex requisitione Officiosa Jgi
Simonis Kolaszczynski Actri Jurem civis virtute Decreti seu potius
Lanæ Dñis de Actu ejus in Plenitudine in Judiciis Tribus Plocensi
Districtuum Plocensis Pilicensis et Siepracensis virtute Legis die hodier
na prohactis Fra Quarta Postridie Festi Sacratissimi Corporis Xti Dñi
scilicet die Nona Junij Anno Ejusq; 1773 Super Gruso Jgnatio Biallo

Mursli

Iuorski Civitto Jurevicto in Lucro Ulterioris sortis finalis ac indilata
facienc executionis nre nec Solutionis Quinquaginta Marcar ab
Eoa proveniene Obtenti et Publicati ad Tribunal Supra expressor
Honor cum Supra annotatis Nibus ac pdicto Mlis actu specificati
Condescendit Ibiq; Jurisdictionem Suam Ostiogon praemissa dicta
Spiritus Pace et Tranquillitate publica Actibus Judiciis Congrua pun
davit et Ptes ad sui Comparenc audiantare Juramenti Delo in
Imo Acclamatorio Comparens Pltes Alis Valentinus Lukowski
reproducta Supra de Actu pena Pnis petijt nre sui Principalis
Scilicet Ptis Jurevincenc Bona Supradicta in Possessionem Eiusq;
Partis Jurevincenc tradi et dimitti et Litet Partic executionem hr
mo Impugnavit, Verum quoniam Bona Suprascripta non fuer
Sufficienter Processu Convicta, Proinde Officium Judicis Bgle Exe
cutoriale ne Alicujus Partium aliquod Inferatur Praejudicium Ab
Eaq; executione Supersedit Imo Causam hanc cum toto eius effectu ac
Ptibus Ipsis Utriq; ad Jdm Tmi Tribunal inde Causa emerbit pro fina
li decisione aut Sortiri demandanc executione remisit remittitq;
praesenc Conservanc Tmum Ptibus memoratis Utriq; in Praealle
gatis Judicijs Imbus Tribunal in Repre Celebrand Sine ulla ad
citatione Comparendi Parat Peremptorium Decr executorialis Virgo
re Laurentius Adamowski Burgrabius Tmi Tribunal manu Ppria in Imo
Itaq; hodierno Vigore praemissae remissionis Conservationisq; in
Eaq; Tmi in diem hodiernam recte Cadenc et devenienc Partibus
Ipsis et quia Pro Simone Kobiorzeynski Civili per Pr Joannem Su
mowski et Quoniam Pnus Ignatius Dziatkowski Civil Praesenc in
Imo disparet et de Condemnare Permittit, Proinde Praefata Pars Actor
rea Coram Judicio Praesenc Comparens et Tmum Curiae hodiernum
per totum Judicior moderne tractum Tmae attentans memorat
Civili ad Jus Judicie per MR Jaworskium Laurentium Lynowski de
Szaszky Authum et Juratum Tribus et Ultra Juris formam Vicibus
Quatuor Clamati et Vocati non tamen Comparenc in Lucro Ultima
rii sortis finalis ac Indilata Facienc executionis Dnae non Solutionis
Quinquaginta Marcar Alias in toto seu pro toto Lucro negotij dus
Principalis Admittente Judicio praesenc Judici ac officiose Conde
mnavit Condemnatq; praesenc Ulteriorq; Civili per Pdm haec ea
in Causa Fieri et exequi Postulavit et Pdm pretens Juri Commu
ni Postulatoni Partis Actorea Uti Licite Annuendo in Tmi Eius
dem Lucri Tmae huc in Causa Obtenti Panam Dnis decrevit Praesenc
Decernit et ad Publicare Eandc Dnis Paenas Suprascriptum Mem
norabili Judicem addidit et deputavit, Qui Mlis Satisfaciendo De
putationi Suae à Judicio praesenc habitae memorato Dnis Panam ac

Ipsorum

Ipsum met Citō esse Banitō Juri communi Contrarium et Rebelem hic in Curia Stuba Judicij ac in alijs locis Publicationi solitis Presente plurima nobilitate ad Judicia moderna Jenerij Publicum Congregata Alta sua Potentia et Honorosa voce proclamavit Publicavit et ad notitiam omnium pro tunc presentium deduxit de quo presens Jdg Mus è Loco Publicationis Suō ad Jdm rediens fecit Relationem pt Quam publicatam: ut Premissum est Prius Panam Jdm presens pro faciendo Juxta Praescriptum Juris communis executione Causam hactenus cum toto ejus effectu ac Partibus Ipsius ad M. Loci Capnei seu Meos Locor Capneos Sub Cujus veligior Jurisdictione Ipse Citō cum Bonis suis Sub est et residet remisit remittit Ipsosq

Banitus Gnus Malewski per Meum Sierakowski.

In Causa et Actione Judiciaria Judiciaria Infrascripta Inter Meum Maximilianum Sierakowski Tribunum Plus Plocens Actō ab una et Gnos Adamum Malewski Paulum Zettowski vice Notarium Laurentium Sokolnicki Joannem Kociegki Palestritas Ivitos Plocens Inhaerendo Mandatis Suis Coram Actis Authis Dni Facto vel faciendis ad Jdm Presens parte ab altera Citō Jdq ad videndos et audiendos pretentandos Ipsos et quos Ipsorum Gnum Malewski in tuitu extractuum Bonor Decimi Mus Plocens in Ordine Condius in Fundō Bonor Mitobędzyno et Kwasno in Causa respectu Hereditatis premissor Bonor in Repre Feria Tertia pt Dnī Exaudi Sulis: et die Vigesimā Quinta Mensis Maij Anno presenti Decimo Meo Actō vertente in Juncta Lati bisarie primitus in Plonsko sub Celebratione Judiciorum Imum et post hic Plocie pt Jam in Fundum Bonor Comitis Decretum ex Actis Imbus Plocens per manus Gni Joannis Kociegka cum Lecta Gnosi Laurentij Sokolnicki Palestritas propter quam Causae Involutionem Ulteriorumq processus Executionesq ac Justitiae Protellationem Favore et ad effectionem sui extradere procurationis Deniq preiudicio omnimodo Communiter tractatum Ante omnia Comparatione Exemplaribus: ut alij a Simulibus Arceantur: punitis Ipsum quoq Gnum vice Notarium ad Comparationem Protocoli Decretor in quo premissum Supra de actu Annotatum extat Decretum Adigi, Ipsos vero Gnos Sokolnicki et Kociegki ad evasionem prout hoc Decretum bisarie extraditum non propter Interesse aliquod Meo Cui Damnum nec Studio Gni Malewski est extraditum Compelli Sine poenis esse meis compacta

extraditionis

extraditionis non posse evadere declarari, ac Jdl quod Jus et
equitas negotium q̃ presens exigent decidi et sententiari
Presens, alias Citacone Cas premissa fusius in se obloquens
in diem hodiernam recte Cadente et sic eveniens Partibus Ipsis
et quiã Mro Maximiliano Heraliowski „Inburg. Pltis Plocens. Alto Pltor et Gso Lau:
lo Lottowski vicenotario Jmi Plorens Citis Pltor Ipsis Laurentio de
Hotwidi Joanne Hocieski Compalestinis Jmbus et Cme Plocor
Citis per Gsum Joannem Hocieski suo et Ipsi solidi in me Pltr
et quoniam Gsus Adamus Malewski Presens in Jmo die par:
ret et se Condemnare permittit, Proinde Prefata Pars Actorea
Coram Judicio presens Comparens et Jmum eunc hodiernum
per totum Judicii moderni tractum Ltmo attentans memo
rati Citis ad Jus Jurisdicie per MRG Providum Laurentium de
noradki de Szasty Authum et Juratis tibus et Ultra Juris For:
mam vicibus Quatuor Clamati et Vocati nontamen Comparens
Pne Extractuum Dnor in Judicio Jmi Plorens Decis Jmunita Con
dnis in Sepe respectu partitatis Dnor Mitoborzyn et Swasno
Lati ex Cancellaria Jmi Plorens bifarie Procuraonis extraditionis
alias in toto seu pro toto lucro negotij sui Principalis Admittente
Judicio presens Judltes ac officiose Condemnavit Condemnat q̃
presens Ulteriora q̃ sibi per Jdm hocce ea in Causa fien et exequdo:
stulavit et Jdm Presens Juri Communi Postulaoni q̃ Pte Actorea
uti licite Annuendo in vim cjusdã Lucri Ltme hucusq̃ in Causa ob
tenti Panam Pnis Decrevit Presens, Decernit et ad Publicanda
Eane Pnis Panam Supraserun Illens Synoradki Judlens Adrli
dit et deputavit, Qui Alis Satisfaciens Deputaoni sue à Judicio
Presens habita memorati Pnis Panam ac Jpsum met Alis ejusdem Baniis
Juri Communi Contrarium et Rebellem hic in Actis Stuba Judi
ae in alijs locis Publicaom Solitis Presens Plurima nobilitate ad Juz
dicia Moderna Forum q̃ Publicum Congregata Alta sua Preconica
et Sonorosa Voce Proclamavit Publicavit, et ad notitiam Omnium
protunc Presens in Dubium deduxit, de quo presens Ja Alis è loco Pu
blicaois suum ad Jdm redeuns fecit Relationem pt quam Publicat
put premissum est Pnis Panam Jdm presens pro faciens Juxta Sos Cnum
Juris Communis executione Cassavit hanc cum toto ejus effectu ac
Partibus Ipsis ad M. Loci Capitaneum seu Mos Locor Capitaneos
Sub cujus vel quor Jurisdictione Prefat Citis cum Bonis suis Sub
est et Reperit Remisit Remittit q̃ presens in Continenti MRG Providus
Laurentius Synoradzki de Szasty Authus et Juratus Palam Dixit Quia
& Cum Comparens vero Causa presens Suspendit q̃ Condictionem de parens Conservanda
Jmum Pribus memoratis Utriusq̃ in Preallegatis Judicijs suis sine qua Ipse
vis adcitaone Comparendi jo ratã Peremptionem.

Ipse Citatõ Lrõ Sigilõ pro Judicijs Praesenę Seruiens Edictõ conę Praefatõ Citõ et quidę Conę Gnum Malewski ad Bona Malewo Conuerę Gnõs Zoltowski Vrię Notarium et Alios Palestras ad Cancellaną Trnen Plocens Terią Secunda Ante Frm S: Michaelis Archangeli Anno praesenę Detulit, Exportavit, Posuit, Reliquit, et depositione notificavit de quo praesenę Jas Mlis fecit Relationem.

Banitus Mcus Mlicki per Gnum Kokoszczynski.

Juxta Actum executionis Infrascriptum in Bonis Infrenis nominanę Officiose per Infrascriptum Gnum BCL expeditõ manuq; eius propria subscriptum Cuius tenor Sequitur talis Actum in Bonis Infrenis nominanę Off Grothowo Idwisse Terią Sexta pt Frm Sabeth Matthej Apli Scilicet die Vigesima Quarta Mensis Septembris pxa Anno Dni 1773 Coram Gnõ Laurentio Bromirski BCP. in Praesenę Alium Michaelis Krasnie woski et Joannis Leszczynski nec non MRS Providi Pauli Borowicz de Boltrowo Emethonum Auctõ et Jurati ad Auclamanę Actum praesenę Assumpti et Eunę Auclamanę Offm Praesens Cmę Plocens Executoriale Innixtendo Legi Positivę de peragendis executionibus Sanita Satis faciendę muneri officij sui Burgrabiatus, Larendoq; Additioni à Mõ Josepho Zabrzewski Locullatore Siepracenę Judicę Cmę Plocens per expressum habitę, ex requisitione Officiosa Gnõri Simonis Kokoszczynski Actõ Jurevincenę virtute Decri seu Potius Pana Dnis de Actu eius in Plonsko in Judicijs Trnibus Plocens distinctuum Plocenę Bilscensis et Siepracenę Virtute Legis die hodierna Protractis Trą Quartą Pridie Festi Sacratissimi Corporis Christi dominj Scilicet die Nona Junij Anno Eiusdę 1773 Super Mõ Josepho Mlicki Ensifera Plocenę Citõ Jurevicto in Lucro Ulteriorus Fortunis his ac Indilata faciendę executionis rnę non Solutionis Summa Quadraginta Aureor Hungaricalõ cum Provisionibus ab Eaq; provenienę Obtenta et Publicatõ ad Jundum Supra expressor Bonor Condescendit. Ibiq; Jurisdictionem Suam Officiosam praecustodita Prius Pace et de cuntate Publica Actibus Juridicis Congrua fundavit et Partes ad sui Comparendę auclamare Jniunxit. Quo in Trno Auclamationis Ptes Comparentes Mchael Krasnowski reproducta Supradicta Pana Dnis petijt rnę sui Principalis Scilicet Partis Actoreą Jurevincenę tradi et dimitti et Licet Eanę traditionem nemo Jmpugnavit. Verum Quoniam Bona Suprascripta non Sunt Sufficienter Processu Convicta, Proinde Officium Praesens Pręgle executoriale ne Cuipiam Partium aliquod Inferatur Ejudicium ab Eaq; executione Supersedit, Imo Causam hanc cum toto eius effectu ac Ptibus Gnõs Utrisq; ad Trm Trę Plocenę unde Causa emersit profinali Decisione aut Portionis demandanda executione remisit remittitq; praesenę Conservando Trnis Ptibus memoratis Utrisq; in Spallegatis Judicijs Trnibus Plocenę Trą Tria in Siepre Celebranę Sine quavis additione Comparendi Parat peremptorium Decri Executorialis Vigorej Laurentius Bromirski BC Plocenę

manu

manu propria in Trno Stagj hodierno vigore premissa remissionis
conservacons ꝙ in Caa Trni tum quoꝙ ex adcitacone Literali Tri Plo
cane cuius tenor sequitur talis Stanislaus Augustus Dei Gratia Rex
Polonia etc: Vobis Mco Josepho Mlicki Ensifero Plocane et Plli Admo
Rndo Malanowski Decano et Praeposito Eccle Sancti Spiritus Siepr:
cane Obligatorio Possessori Bonor Grotkowo Zawisse de Pnis Domino
vestris gllri omnibus mandamus ut in Trnis Communibus Tmbus
Plocens Fra Tertia prius et Proxime ab hinc in Siepr Celebrana
Plli ac Peremptorie Compareatis ad Instantiam Gri Simonis Kulo:
szczynski Actor vos Inhaerendo Documentis Causam presens Suffra-
gans Scilicet Scripto manuali per te Mcum Mlicki in rem sui Actoris
Citat seu potius ad paratum processum Juris totum et Integrum parati
Condemnacones Super te Mcum Mlicki Obtenti paratique remissionem
ab Officio Burgrabiali executoriali Cmis Plocens ad Jdm presens facti
Te Plum Rndum Malanowski praesentaneum Bri Grotkowa Obligatorii
Possessorem adcitat advidena et audiena attentanaq vos ad Solu
tionem Summae Quadragenta Aureor Hungaricalium una Cum Pro
visione ab actu Scripti ab Caa proveniena per Sententiam Judi
cij nostri Stringi Praecipue te Plum Rndum Malanowski esse Possessio
nis Obligatorie in emundacionem ejus Stringi Panas in Sublacionem
Condemnacionum Irrogari Caterisq pro Causa presena exigentia Juris
vos Statui et Sententiam Dato in Siepr Fra Secunda ante Trm S.
Michaelis Archangeli proxa Anno Dni 1773 Judicium hodiernum
recte Cadenti et deveniena Ptibus Jpis et quia Grosso Simone Kulo
szczynski Actore per S. Joannem Sumowski et Plres Rndum Sta:
nislaum Malanowski Decanum et Eccle Siepriena S. Spiritus Praeposito
Citt per S. Bartholomaeum Sutowski Vana quoniam Mcus Josephus Mli:
cki Citt Presens in Trno disparet et se Condemnare Permittit Pro-
inde Praefata Pars actorea Coram Judicio presena Comparena et Petit
Cuneq hodiernum pertotum Judicium modernos tractum Ptme attem
tans memorato Citto ad hoc Judicium per MRgP. Laurentium Sy-
noradzki de Szasty Authorem et Juratum tribus et ultra Juris forma
vicibus Vocatum et Vocabulo nonnisi Comparere in lu
cro Ultimaria forsq finalis ac Indilate faciena executionis Pne non
Solutionis Summae cum provisione proveniena alias in toto seu
pro toto Lucro negotij sui Principalis Admittere Judicio presen
Judex ac Officio Condemnavit Condemnatoq praesena Ulteriorq
Actor Judex hoc ea in Causa fieri et aequi Postulavit et Jdm
praesens Juri Communi postulacionique Ptis actorea utiliter annuendo Jn
vim cujus Lucri Ptme hac in Causa Obtenti Panam Pnis decrevit
praesena Decernit, et ad publicana Causa Pnis Lucram Suprascriptum
Mlem Synoradzki Judicem addidit et deputavit, Qui Mlis Satisfaciendo

deputatus

deputaconi Sua à Judicio presens habita memorato Bonis Lan-
ae Ipsum met Citto ese bonito Juri Communi Contrarium et Re-
bellem hic in Atrio Stube Judlis ac in alijs locis Publicaconi lo-
litis presens plurima Nobilitate ad Judicia moderna Forum ibi publi-
acom congregata alta Sua praeconica et Sonorosa voce proclama-
vit Publicavit et ad notitiam Omnium pro tunc presens in dubi-
am deduxit, de quo presens Jdg Mlis è loco Publicacionis Suum ad
Judm rediens fecit Relationem post quam Publicatam ut pre-
missum est Bonis Jdm presens prefacione Justa presentis Juris
Communis executione Causam habe cum toto ejus effectu ac
Ritibus Ipsis Utriq ad M. Loci Capitaneum seu M.M. Loco Ca-
pitaneo Sub Cujus velquor Jurisdictione prefatti Citti cum Bonis
suis Subesse et residet remittit remittiq presens Cum Compa-
rens vero Judm hoc ce Causam presens suspendit Suspensam q ha-
bere vult ac Delegat. deliberaverat Jn continenti MDG Providus Laliren:
tius Synoracki de Szashy Authus et Juratus Palam Rvit Quia
Ipse Adiacacnem Literalem Sigillato pro Judicijs presens deveniens
Edicto cons prefatto Citto ad Bona Grothusowo, Zaurisze Justa datto in Adia-
tacne expressam Anno Patris Exportavit, Ponit reliquit et de positione
notificavit, de quo praens Jdg Mlis fecit Relationem.

Sanctus Mcus Mlicki per Mauro Karnkowski.

Justa Actum executionis Infrascrtum in Bonis infrenis nominatis Ostae
per Inpascnum Grosum Bs Cls Expedito manq eius propria Subscripta
Cuius tenor sequitur Talis Actum in Bonis Grothusowo Zaurisze Mei Jo-
sephi Mlicki Citti Jurevrieti hereditarijs Jdg ante Portam Curia ibid
Sitta Feria Sexta post Jm Exaltacnis Sanctae Crucis prox Anno Dm
Scilicet die decima Septima Mensis Septembris 1773 Coram Spo
Joanne Szulinski LLCls in Presentia Spnorum Pauli et Joannis Dzieg-
lewskich nec non MDG Providi Providi Marci Tomaszewski de Bonis
Lelice Authi et Juratj ad actum presens Acclamane assumpti et Cum
Acclamane Alij quoq Spus LLCls Jnsistendo Legibus Jm de Peragendis
executionibus eo tm Sanctis Satisfacne muneri Officij sui parendo
additioni ad Inpascra Peragenda per exspessum habita à Mco Josepho
in Zakrzewo Zakrzewski Pocillatore Sepscne Judicis Cne Ptus Plo
ure et Requisitione Mei Antonij Karnkowski Vexillifen Radomiavien
Actor Jurevrieure Vigore Pene Bonis de Acta eius in Plenitio in Judicijs Emb
Plocien Districtuum Plocen Bilscen et Sieprscen virtute Legis die ho
diema Protractis Jtã Quarta indie Festi Sacratissimi Corporis Chti
Domini Scilicet die Nona Junij Anno Cius 1773 et hoc in Causa
et Actione mea non Solutionis Summa in Unum Junta efficien
Quatuor Millium Florenor Polon cum Provisionibus provenien ab

acti.

ab Actis ad Scripta manualia Contractus brevis Eius Scriptis perso-
vi declaratis et non tanen persolutis proinde pro eius causae de his Lation
in se existens Super Mro Josepho Milicki Ensifera Plocens Cittio Ju-
reviclo Jn Lucro Ulterior obtenta et Publicata cum Supra scriptis Nobis
et Mtr in Actis contenta ad Bona Citti Jurevicti Cath descendit Ju-
risdictionem Ruam Officium per Supraductum mlem fundavit Pacem
et Securitatem Publicam Circa eiusmodi Actus officio de lege servandus
praecustodivit Partibus q ad Sui Comparens acclamare Jmunxit
Supra scriptus Mlis post cujus quia Officij Jurisdictionem pacis et Secu-
ritatis Publicae praecustoditae per Mlis acclamationem Pltes compa-
rens Dnus Paulus Dzięgielewski à Mro Antonio Kamkowski Ve-
xillifero Radziejoviens Jmpetratus Plene reproducta Superius de
Actis expressa Pena Bnis Jn lucro Ulterior obtenta Vigore cujus
de Bonis Citti Jurevicti executionem fieri et Peragi petijt ac Sor-
tem Summae Correspondens exdividi Postulavit, cum tamen ex ad
verso Comparens Dnus Antonius Malanowski nne Pltis Rndm
Stanisla Malanowski Decani Siepraens dicti Dr Grothowa Ob-
ligati Possessionis reproducti tam Contractus obligati Communis
Bonor Inter M: Milicki Ensifera Plocens haeredem et Cujus Pltis
Rndmum Stanislaum Malanowski Siepraens Decanum in Ordine
Jnvadiationis dicti Bonor Grothowi in Summa Viginti Unius Sex
centor Flor Polon Jnscti et Jnvicpto ac Ipsamet Obligatione Authe
de Actis eius in Cro Plocens Jdq sub celebratione Judicior Tā Dā
Ante Jn Sancta Maria Magdalena Prosa scilicet die Decima Nona
mensis July anno Dni 1773 Jn Personam Illis Rndmi Stanisla
Malanowski Servens per Cujus Mtem Josephum Milicki dictor
Bonor Grothowi haeredem facti et recognti Jmpugnavit et fieri
non permisit. Qua attenta Civiliter Jmpugnatione Offer praesens
Bayle ab Cujus executione Supersedit, Causamq hanc cum toto eius
effectu ac Jmpugnationibus necnon ad Judicia Tma Plocens Propin
Districtus pro Ulteriori dissidiacone remittendam declarat Conser
vando Primum Pltis Ultroq Jn Praeallegatis Judicijs Omnibus Plo
cens Ab hinc Celebrandis Sine Ulla additione Comparendi Peremptori
um Decreti sui executorialis Vigore Joannes Szubinski Dr Plocens ma
nu propria Jn Primo Stagi hodierno Vigore Praesentis remissionis Con
servationisq in Causa Primi Jndiem hodiernum recte cadens et devenien
Pltis Jdsis et quia Mro Antonio Kamkowski Vexillifero Radzie
joviens Actor per Cujus Paulum Zoltowski et Alios Ando Malano
wski Decano Siepraens Reus per S. Bartlo Tomaszum Grabowski et
quemdam Mtrem Josephum Milicki Ensifera Plocens Cittus praesens
Jn Primo disparet et se condemnare Permittit, Proinde Super Con

Praefata

Lars Autorea Coram Judicio presens comparens et Iniun Cuncq
hodiernum per totum Judicior niedernor tractum Lre atten
tans memorat citt ad Jus Jurisdic per MRS Providum Lauren
tium Synoralis de Szasty Cauthum et Juratum tribus et Ultra
Juris Jornam vicibus Quatuor Clamdis et vocald nontamen Com
parens in Lucro Ultimarie sortis finalis ac Jurisdictae faciens
executionis Pne Solutionis Summar cum provisionibus proveniens
alias in toto seu pro toto Lucro negotij sui Principalis admittens
Judicio presens Judtur ac offie condemnavit condemnatq presens
Ulteriorq sibi per Jdm hocce ea in Causa fien et exequi Postu
lavit et Jdm Praesens Juri Communi Postulationiq Pris autorea
Uti Libite annuendo In trim ejusq Lucri Lre hac in Causa
Obtenti Penam Bnis Decrevit presens decernit et ad Publicandam
Bnis Panam Superaddendum Idem Synoralis Judex addidit et de
putavit, qui Pris Satisfaciens deputatus duc à Judicio presens
habita memorat Bnis Panam ac Ipsi met citt Sepe Banit Juri
Communi Contrarium et Rebellem hic in Atio Pubca Judis ac
in alijs locis Publicandi Solitis presens plurima Nobilitate ad
Judicia moderna Jorumq Publicum Congregata alta sua praco
nica et Sonorosa voce Proclamavit Publicavit et notitiam omni
um pro tunc presens in Dubiam deduxit, de quo presens Ja Pris
è Loco Publicationis Suum ac Jdm Rediens fecit Relationem; Post quam
Publicatam; Ut premissum est; Bnis Panam Jdm praesens pro
facienda Juxta Praesentium Juris Communis executione Causam
hanc cum toto ejus exortis ac Partibus Ipsis ad M. Loci Capitale
um seu MM. Dnor Capitaneor Sub Cuius vel quor Jurisdictio
ne praefatus citus cum Bonis Suis subest et Spectat Remisit
Remittitq presens Cum Comparens vero Jdm hocce Causam
Eam ad Convictionem disparens Suspendit Suspensamq Lre
re Ult ac determinat Conservando Intimo Pris memorat Ultriq
in Praallegatis Judicijs Suis Imo quatis Additatione Comparendi
Parat Peremptorium.

Decretum Coram Dnis Inter Nres Zoltowski et Czarnowski.

In Trino hodierno ex Relatione Authis Cmne Casim Dobrowniczne Terre Dobri
nens Cujus tenor sequitur talis Actum in Cte Dobrowniczne Feria Tertia
pt Dnm Sanctum Trium Regum Proxima Anno Dni ex Relatione Litera
rum Plocens Cuius tenor sequitur talis Stanislaus Augustus Dei Gra
tia Rex Poloniae Magnus Dux Lithuaniae etc Vobis Mgo Michaeli Cza
nowski Ensifero Rypinens Bonor Tuchowiae Starosti et Particulae Terrar Bo
nor Sullicow Dybowski quovismodo Posscssori atq Cis Alberto et altero
Alberto Joanni Mariannae de Kozierowskie Sullicowskim Jacobo Iglenicki

Lucia

Lucie de Sulkowskie Matri Josepho Filio Krajewskim Antonio Jo-
rzechowski et aliis hæredibus et Successoribus Bonor. Sulkowo Ty-
burki seu Preczne de Personis Bonis q vestris qlter Ambus manda-
mus ut in Trinis Communibus Trinbus Plocens Trâ Tertia Prius
et Proximius ab hinc in Sispr. Celebrand. Elter ac Peremptorie
Comparcatis ad Instantiam Mei Alberti Zoltowski Subjudicis Dnis
Plocens. Actâ Qui vos Inhærendo Privilegiis visionibus Authen
factis ac aliis Documentis Causam presens Juvens Citat seu potius
ad parat. Quoris Trnos Antecessores parat. Condemnationem Locupes
agendæ executionis Adiitat Pro eo Quia vos licet bene sciveritis quod
Pri Actr molendinum in Fluvio dicto Skwa ab ævo plus quin-
ducentis annis propter Usum et Commodum sit Locat. sine qullo
Impedimento ad tempus Presens Damni Causati existens ac præcon
cepto quod in Justo Ordine nulla habita possibilitate Loci per vos
ad Edificand. novum molendinum facto se cum conclamine quod
Contract. respectu Concessionis Particulæ agri et Littoris in præ-
fatis Bonis Sulkowo existens ad extruend. aggeren in detrimen
tum Molendini Actr hæreditt. vor. Gri Sulkowsky Krajewsky Gone
chowsky cum Mro Czarnomski et eius Parente præjudiciose difficul
noviter molendinum aggerem in eod. Fluvio si quam de non extruendo
molendino et aggere Damno q Sibi Actr non inferendo per
Amicos requisit. et Advisat. Quistis si noviter extruere demonda-
stis de facto q extruxistis per quam extructionem aggeris eleva
onem q aquæ molendinum q Pri Actr hæreditt. Ab avis Situat.
proventum annualem plus quam Duo Millia Tyre fructificans
inundare et Submergere ac ruinationem molendini Causastis ex
inde Damnum evidens Intulistis. Quare Citamini ad videnq et
audiend. vos ad Comportationem Supradicti Contractus Inter vos
cum præjudicio Actr Initi Sententia Judicij nostri Stringi Com
portat. uti præjudicium Patri aggeren demoliend. Cenuer.
Condescensionem respectu demolitionis aggeris ad Tiendum Su
praser. Bonor. Sulkowo Assignari Bonificationem decessus
in Molitum causati decerni Similiq damnum in post Causare
prohiben Damna Compensari Lanas in Sublationem Condes
nationis Decerni Litis expensas refundi Cetera q pro Causa
presens exigentia decidi et Sententiam Pti Trno advenien.
Laudari et Judicet Responsum Datô in Sispr. Feriâ Quinta
pt. Im Sancti Matthiæ Apli proxa Anno Dni 1773 Indiem
Hodiernam recte Cadens et devenien. Partibus Jpsis Utriusq et quiq
Coram Subdelegato Mro Bartholomæo Gilowski Burgrabio Cmg Plocz

in lo

in locum Mũi Subjudicis quo ad Causam presentẽ Substituto Subdelegato Inte Meo Alberto Zoltowski Subjudice Trium Plorum actũ pfert et Meo Michaele Czarnomski Ensifero Rypinens Bonor Tuchowio Hæred Cito pro Joum Mathiam Mazowiecki Inserium Plentem Coram Jnsos Albertam et Alberto Alberto Joanne Sulkowskie Jacobo Iglenicki Lucia de Sulkowskie Matre Josepho Filio Krajewskie, Antonio Gorzechowski Citis per Cunctos Teneri Partem Actoream docere Prout Libello de Jnõ et Contentis Jdq Instantanee et quoniam Pars Actorea docuit, Proinde Jom Pti Citta prosequi Jubet in Prosequendo Ulterioribus Partium Controversijs Quamdo Causa Presens non tantum ex Loco delicti Lapsi Damni in Molendino Mũi Alberti Zoltowski Coadjutoris Subjudicis Trium Plorum in Fluvio dicto Skrwa Sito proprio venit etiam et quesiti Littoris à Jõe Petro Krajewski Alberto et Altero Alberto Sulkowskie Nicolao Gorzechowski ad Bona Sulkowo in Pltu Plorens Consistens pertinens cum potestate Alio Loco Conversionis Aque prout Contractus die Decimã Sexta Octobris Anno 1768 in Bonis Tuchowio Inter Cetera Joes Sulkowskie Krajewski Gorzechowski et alios Ab Una, et Mauro Franciscum Parentem Michaelem Ensifer Rypinens Filium Czarnomskie, Pte ex altera Consentiens manibus Contrahens Subscriptus et Suo in Judicio reposit. edocet, ad Jã Jdm Pars Citta Conventa esse Probatur Bonaq premissa Sulkowo cum Suo Littore ad medietatem Suprascripti Fluvij in Pltu Plorens Consistunt, Proinde Foro Causa huic Competenti Advocato Pltibus procedere mandat in Procedendo Suspenso toto negotio necessariam esse Condnem in Fundum Bonor Sulkowo Tybork seu Rzecznę tum et aliorũ eo pertinens Judicij aut Joõ Camerariorũ Trium Plorens Captato Tempore in Anno Futuro Jntuens Tuta tempestiva Avisaone Conducens Advocati Quod Jdm Sive Ofm Camerariale Unius Ubi Duo Duor Ubi Tres Absentia non Obstante mutuo Partium Sumptu Condescendi de elevaone Aque et alijs locis eversione Damnoq Illato in Molitura Mũi Alberti Zoltowski Subjudicis Trium Plorens in Proprio Molendino diminuta ac in quesito Littore a hæredibus Bonor Sulkowo cum prejudicio et Jniuria alterius molendini ad Bona Kozierog Spectans extructo agere

Inquirat

Jnquiret, Jnvestigabit, Jnquisitiones Expediet, Juramenta excipiat
Transactiones Jnter dictos facta cum prejudicio Tertij Cognoscat,
Resolvet, Cassabit, vel Approbabit, Partesq pro exigentia totius
negotij nihil in tactum et Jrresolutum Relinquendo finaliter
in Omnibus et Singulis Pretensionibus Decidet Disjudica
bit ac moderabitur Cujus Decisioni Partes parere et acquiesce-
re Sub Panis Bnis Sispor Parte Contravenient Publicandis debebunt
ac tenebuntur Quita Pana Septem Marcar Pol Parti per
partem Compensanda Judicio Suo totiq Jn instanti Solvenda
pro quo Condnis Jrno Partes quos voluerint adcitent Adcitandi
Comparere et Judicatum pati Tenebunt Decr presens Vigore.
Jn Continenti M.D.C.P. Laurentius Synoracki de Szastyr Cultus
et Juratus Palans Rit Quia Jpsi Citati Literati Sigillati pro
Judicijs presens Serviens Edicti cum prefat Cito ad Bona Sul-
kowo Tyburki Justa Datu in Cittone expressam anno presens
Detulit Exportavit, Posuit, Reliquit, et de positione notificavit,
de quo presens Jur Mihi fecit Relationem.

Banitus G Zoltowski per G Osiecki.

Jn Trno hodierno ex Adcitacone Literali Jrri Ploccn
Cujus Tenor sequitur talis. Stanislaus Augustus Dei
Gratia Rex Poloniæ &c Vobis Jrio Stanislao Osiecki
ob Balthasari filio quondam Jrio Casimiri Osiecki
et Margarethæ Zoltowska invicem Conjugibus Ne-
poti et Alberto Zgleniecki Stri Josephi filio De-
Personis Bonisq vestris qualitercumq omnibus manda-
mus ut in Terris Communibus Jrribus Ploccn Tra
Tertia prius et proxime juxta Cadentiam suam
~~in~~ prius celebranda alter, peremptorieq compare-
atis. Ad instantiam Jrii Francisci et Jacobi Zoltow-
skich ob Stanislai filioli Actrix non inhibendo
Mandi coram actis authen Arii facta ad paratam
Practicam, paratos quosvis Trnos et Juris gradus pa-
ratas Condemnationes loco peragendæ Executionis ad
citant adcitandi et audiendi resignationem coram
coram actis Crnis Ploccn Tra secunda post Festum
Nativitatis Sancti Joannis Baptistæ 172 gno anno

Anno per olim Gsam de Zoltowskie Osiecka aviam tui
nullo habilt Jure hæreditt, qui nimo Cond expressum
mentem Legis, quæ sororis Dote contentari, non autem
hæreditare disponit in rem Gsi Josephi Zglenicki
tui Gsæ cittæ Parentis super Sortem Bonor Zoltowo Zuki
Actt hæreditt ac alias Transactiones siquæ cum Judi-
cio Actt intercesserint factt cassari actt uti hæredem
circa Jus hæreditatis mente Legis conservari Conde-
scensionem in ordine assignandæ Dotis de Bonis Pater-
nis et Maternis ad excipiendæ de Proventibus ex Sorte
exarata calculissm ad Bona Zoltowo Zuki assignari
nec non in sublationem Condemnaonum in Judicijs
nostris obtentt, pœnas injungi ac id quod Juris erit de-
cerni et sententiari Sitis Trno advenien pariturі et
responsuri Datum in Siepre Fra Tertia pridie Festi San-
cti Michaelis Archangeli 1773 anno. In diem hodier-
nam recte eaden et devenien Partibus Ipsis et quæ
Gso Jacobo Zoltowski Actt pltter, et Gso Alberto Zglenicki
Citt pltter Et quoniam Gsus Stanislaus Osiecki Cittus
Pren in Trno disparet et se condemnare permittit
Proinde Pfata Pars Actt coram Judicio Pren pltter
comparens et Trnum eundem hodiernum per totum
Judicior modernor tractum ltime attentans memo-
ratt citt ad Jus juridice per mlem Rni Gnalem Pro-
vidum Laurentium Synorachi de Szarty Authum
et Juratum tribus et ultra Juris formam vicibus
quatuor clamatt et vocatt non tamen compa-
ren in lucro ultimariæ fortis finalis ac inditta-
tæ faciendæ Executionis Rne Cassationis Resigna-
tionis super Sorte Bn Zoltowo Zuki alias in toto
seu pro toto lucro negotij sui principalis admittend
Judicio Pren judliter ac officiose condemnavit
Condemnatq Pren ulterioraq sibi per Judicium
hocce ea in causa fieri et exequi postulavit et Judicium

Judicium Presens Juri Communi Postulationiq Partis Actae
utilicite annuendo in vim ejusdem lucri Ultime hac
in Causa obtente penam Bnis decrevit, Presensq dec
cernit et ad publicandam eandem Bnis pœnam supra
serum Mlem Synoracki Judlem addidit et depu-
tavit. Qui Mlis satisfaciendo Deputaoni suae a Ju-
dicio Presens habitae memoratae Bnis pœnam ac Ips
met Cpum Osiecki citatum Presens in Trno dispa-
rens esse banitum Juri communi Contrarium
et rebellem hic in Atrio Stubae Judlis ac in aliis
locis Publiconi solitis Presens plurima nobilitate
ad Judicia moderna forumq publicum Congre-
gata alta sua praeconica et sonorosa voce pro-
clamavit publicavit et ad notitiam omnium pro-
tunc Presens indubiam deduxit De quo Presens Idem
Mlis e loco pulicoris suum ad Judicium rediens fecit
Relaonem. Post quam publicatae ut Premissum est
Bnis pœnam Judicium Presens pro facienda juxta
Presens Juris Communis executione. Causam hanc cum
toto ~~Ejus pro toto~~ effectu ac Partibus Ips utrisq
ad Mficum loci Capitaneum seu Mficos locorum
Capitaneos sub cujus vel quorum Jurisdictione prae-
fatae citae cum Bonis suis subest et residet remi-
sit remittitq Presens. Cum comparente vero Judi-
cium hoc ce Causam eandem suspendit, suspensamq
esse vult ac declarat ad Convictionem disparens
Conservando Trnum Partibus memoratae utrisque
in Praallegatis judiciis suis sine quavis adcitaone
comparendi paratae peremptorium In continenti Mlis
Rni Gnalis Providus Laurentius Synoracki de Rasty
Authus et juratus palam roit. Quia Ips Adcitaonem

Literatae

Literalis sigillatis pro judicijs Praesentibus servientibus editis
Cond. Praefatis citatis ad Bona Zottowo Zuki juxta
datam in adcitatione positis. anno Praesenti detulit
exportavit, posuit, reliquit, et depositione notificavit
de quo Praesentibus Eiusdem Mtis ~~fecit~~ Relationem.

Baniti GG Dziwanowscy per GG Szumanskie.

In Causa et actione Judiciaria Infrascripta Inter
Generosos Valentinum Szumanski et Juli-
annam Dziwanowska ejusdem olim Generosi
Josephi Dziwanowski Filiam invicem conju-
ges Actores ab una, et Generosos Severinum, Jo-
sephum, Antonium Dziwanowskie olim
Generosi Josephi Dziwanowski Filios si et
Inquantum in vivis reperiantur, et alicubi
extant, tum Antonium et Margarethan
de Kucharskie ~~xx~~ Petrikowskie, Joannem Go-
łecki et Gertrudam Kucharska Conjuges Va-
lentinum Parentem atque Franciscum Filium
ex olim Generosa Agnete Kucharska Procreatam
Kędziorskie Bonorum Szumanie Haeredes, et qui-
dem contes in Assistentia Maritorum, Minorennem
Filium cum Parentis Authoritate Inhaerendo
intercisae nuptiali ac Decreto Condescensionali
alijsque Documentis Causam Praesens evincendum
ad Judicium Praesens parte ab altera Citatis pro eo
quatenus ipsi Summa Mille Quingentorum
tymfonum Polonicalium intercisa nupciali
per olim Generosum Dziwanowski Parentem
in vim dotis Generosae Dominae Dziwanowskie Szu-
manskie con-

consorti in bonis Szumanie inscriptam
non tamen per olim Parentem exolutam
ipsi Gnosi Petrykowsky, Gołeccy et Kę-
dzierzeńsky, eorum bonorum Szumanie hae-
redes ex Summa originali Quinq Millium
Nonintorum Octuagenta Sex Tynfonium
Grossorum Novem decim Polonicalium in
bonis Szumanie haerenti decreto condesen-
sonali ob Gnoso Josepho Dziwanowsky
Act. Consorti ad Judicata Provenientia
una Comprovisionibus solvant citantur
igitur ad videndum et audiendum ipsos citt
praecipue haeredes bonorum Szumania ad So-
lutionem Summae dotalis Comprovisionibus
Sententia judicij nostri Stringi Solutionem
injungi litis expensas refundi caetera pro
causae exigentia Statui et Sententiari,
alias cattione eadem praemissa fusius inseobloquente
in diem hodiernam recte cadente deveni-
ente Partibus ipsis et quidem Gnosis valen-
tino Szumańsky et Julianna Dziwanowska
in vicem Conjungibus actoribus per eundem
Maritum Suo et Consortis Suae nomine Pltes
et Gnosis antonio Petrykowsky et marga-
retha de Kucharskie tum Joanne Gałecky
et Gertrudi ibidem de Kucharskie utrisq Con-
jungibus nec non Francisco Kędzierzeńsky
cittum et actoribus per Maritos Suis Consortum
et ejusdem Gnosi Kędzierzeńsky nominibus
Pltes et quoniam Gnosi Severinus Josephus
antonius

Dziwanowscy citati Praesenti in termino disparent et se condemnare permittunt proinde praefata Pars actorea coram Juditio Praesenti comparens et terminum eundem hodiernum per totum juditiorum modernorum tractum legitime attentam memoratos Citto Praesenti in termino disparentes ad jus juridicae per misterialem Regni generalem Providum Laurentium Synoradzky de Szasty Autenticum et juratum tribus et ultra juris formam vicibus Quatuor Clamato et vocato non tamen comparentes rationes non solutionis summae mille Quingentorum Tynfinum Comprovisionibus dotalis alias in toto seu pro toto lucro negotij sui principalis admittendae judicio Praesenti judicialiter ac Officiose condemnavit condemnatque praesentibus ulterioraque sibi per judicium hocce ea in causa fieri et exequi postulavit et Juditium Praesens juri communi Postulationique Partis actoreae utilicite annuendo in vim ejusdem lucri legitime hac in causa obtenti poenam banitionis decrevit Praesens decernit et ad Publicandam eandem banitionis Poenam supra scriptum ministerialem Synoradzki judicialem addidit et deputavit, qui ministerialis satisfaciendo deputationis suae a judicio Praesenti habitae memoratam banitionis Poenam ac ipsos met Citto juri communi contrarios prebelles hic in atrio stubae judicialis ac in

alijs

alijs locis publicationi solitis praesens plu-
rima nobilitate ad Judicia moderna quorq̃ pu-
blicum congregata alta sua Praeconica et sono-
rosa voce proclamavit Publicavit et ad no-
ticiam omnium pro tunc praesentium in dubiam
deduxit, de quo praesentem idem misterialis e
loco Publicationis ~~solum~~ suum ad judicium rediens
fecit relacionem post quam publicatam
ut Praemissum est banionis Poenam juditium
Praesens pro facienda juxta praescriptum
juris communis executione causam hanc
cum toto eius effectu ac Partibus ipsis ad
Mficum Loci Capitaneum seu Mficos locorum
Capitaneos sub cujus vel quorum jurisdictione
praefatae Citt. cum bonis suis sub sunt et re-
sident remisit remittitq̃ praesentibus con-
comparentibus vero judicium hocce causam
eandem suspendit suspensamq̃ esse vult ac
declarat ad convinctionem disparentium
conservando Termino Partibus memoratis
utrisq̃ in praeallegatis judiciis suis sive
qualis attitaone comparendi Paratum
Peremptorium, in Continenti Ministerialis
Regni Gnalis Providus Laurentius Sy-
noradzki de Szasty autenticus et Juratus
Palam recognovit quia ipse Citationem lite-
ralem sigillatam pro terminis praesentibus servi-
entem Citt. contra Praefatae Citt. ad bona Szu-
manie Feria Secunda in Vigilia Festi Sancti

Mathei

Mathej Apli anno Praesenti detulit, exportavit, posuit, reliquit, et de positione notificavit de quo praesentem idem ministerialis fecit Relationem.

Banitus Gnosus Czachowski Per Mfcum Rosciszewski ex

Interno hodierno ex dilatione anteriori inquisitionis Inter Mfcum Franciscum Rosciszewski Judex Terrae Plocae actor ab una et Gnosos Paulum Czachowski adamum Sulkowski Actum parte ab altera parti utriq in alterioribus Judiciis ad educendum concepe intuitu adfertatar violentiar super Praefato Mfco Rosciszewski illatar alias dilatione eadem praemissa fusius in de obloquente in diem hodiernam recte

Decretum Dilationis Inquisitionis Inter Kozierowskie et Borowskie

In Causis et Actionibus Judiciariis infra scriptis Binis primum quidem Inter Gnosum Josephum Kozierowski et Catharinam de Kezickie in vicem conjuges actores ab una et Gnosos Antonium Borowski Burgrabium Castr Bobrovicensem et Catharinam de Suzęcickie invicem Conjuges Inherendo Manifestationi seu Protestationi coram actis autenticis Regni factae ad Judicium Praesens Parte ab Altera Actis Jdq pro eo quatenus Ipsi licet si quotum et quidem conjunges ab utrinq in majoritorum authoritatibus et assistentiis Viginti

viginti quinq Tynfk variis temporibus
a Emola Kozierowska Consorte actricis in varias
suas necessitates mutuo contraxerunt
in qua quidem mutuo contracta quota
pignus suum suis actoribus obligarunt
eundemq ad multiplicas expostula-
ones gratia sub sequenda restitutio
nis ejusdem quotae a suis actoribus
reabuerunt et receperunt Recepto i-
taq eodem pignore loco Restitutionis
ejusdem quotae cum eadem E. Kozierow-
ska Actt Patinas Majores quinq
ac minores ~~Les~~ tres Stanneas ex-
permissione ipsius E. ~~Kozierowska~~ Borowska per
ipsius famulos ad hotoforium latas in pignore eadem
viginti quinq Tynfomm quote obnoxio se-
cundarie acceperit ipsi Cittto non modo
quotam ~~non~~ Praemissam exolverunt obli-
gatasq Patinas exemerunt verum etiam
suos Actto nescitur qua expermoventia
manifestaone sua seu Protestaone coram
Actt Castrensibus Plocen facta in pro mu-
bilibusq Punctis repteta cum summo
honoris ac bonae actt famae discriminae
circumscripserunt irrae aliaq non quam
probanda obiecerunt insuper suos actt
restituonem ejusdem quotae et exolutionem
amicabiliter requirendi deserunt diffamandt
quotam vero restituere renuerunt per quodq

suos

Suos Actt eluserunt ac contra leges Regni transgressi sunt quamobrem Citt ad videndum et audiendum ipsos ad Solutionem supra scriptae Quotae viginti Quinque Zynsz reabitionemque Sui pignoris sententia Judicij nostri Strigi Solutionemque ac reabitionem instantaneam demandari retione vero Suorum circumscriptionis ac aliarum Injuriarum Lesionum et diffamationem Poenis condignis ad mentem legis Puniri Manifestationem Circumscriptivam ex Actt eliminandam declarari cetera pro exigentia legis ac Justitiae Statui et sententiari. altera quoque inter Generosum Instigatorem Judicij nostri eiusdemque delatorem Generosum Antonium Borowski Burgrabium Bobrocicensem Actt ab una et Generosos Josephum et Catharinam de Kęsickie invicem Coniuges Parentes et Catharinam Virginem Innuptam Filiam Kozierowskie inherendo Manifestationibus ac protestationibus suis coram Actt Regni factis vel faciendis ad Judicium Praesens Parte ab altera Citt idque pro eo quia Ipse non metuendo Poenas legibus Regni descriptas ausus est temereque praesumpsit Actt Patinarum Stanneas Duodecem et Orbium Itidem Stanneas adque Choclearium Similiter Duodecim ex horto foro Actt Proprio Clandestinae

destinae intercipere et usui suo apli-
care laboriosum Boguszewski Actt fa-
mulum, qui plurimas res sibi ~~sibi~~ Actt
surripuit à servicijs avocare, damna
instrumentis et pratis inferre aliasq vi-
olentias et damna in protestationibus
visionibus expressa perpetrare pro Inde-
cillat ad videndum et audiendum ipsam
tam proinstantanea comportatione et
restitutione praedictae staneae clandes-
tine per Emsas Catharinam de Kęsickie ma-
trem et Catharinam Filiam Kozierowskie
interceptae quam pro poenis mente legis
Regni descriptis per sententiam judicij no-
stri stringi restitutionem demandari
caeteraq pro causae praesentis exigentia
contra ipsos statui et sententiari praesen-
tibus alias citationibus ejusdem prae-
missa fusius ~~&~~ inse obloquentibus in di-
em hodiernam recte cadentibus et deveni-
entibus partibus ipsis utrisq et quidem
Emsi Josepho ~~Boro~~ Kozierowski et Catharina de
Kęsickie invicem coniungibus Actt et Citt per
maritum suo et consortis suae nme Pltr et
Emsis Antonio Borowski Burgrabio Castrae
Bobroviensi et Catharina Swięcicka invicem
coniungibus citt et actt per Emsum Mathiam
Borowski persistentem in obsecto sufficienti

comparitione

Comparitione ad Invento Partibus experiri-
mandat in experimento ulterioribus Partium
Controversijs exauditis Judm decidendo Citationes
Partium utrarumq Suum ad Judm editas
Siquidem Causa Praesens sine inquisitione
decidi nequit Proinde necessariam esse in-
quisitionem insequenti Judiciorum Suorum in Sieprc
celebranda Cadentia per utramq Partem edu-
cendo Judicium censet conservando Terminum Par-
tibus memoratis utrisq in praeallegatis
Judicijs Suis sine quavis attitatione comparendi
Paratum Peremptorium, In continenti Mini-
sterialis Regni Gnalis Providus Laurentius
Synoradzky de Szasty Autenticus et
Juratus Palam recognovit, quia Ipse Citationes
Literales Sigillatas pro Judicijs Terrestribus
Plocensibus in Sieirpe Celebradis Servientes
editas Contra Praefatos Citt ad bona Zołtowo
Zuki Curiamq Citt ibidem Sittas Feria Secunda
ante Festum S. Michaelis Arhangeli Pro-
xima Contra vero Gnosos Kozierowskie itidem
ad eadem Bona Zołtowo Zuki Feria Quarta Post
tridie Festi Exaltationis S. Crucis utrasq Anno
Praesenti detulit, exportavit, Posuit, reliquit,
et deposutione notificavit, de quo Praesens
ejusdem ministerialis Relatio

Communicatio Documentorum Inter GG Klenie-
wskie Rosciszewskie Szumanskie ac alios

In Causis et actionibus Infra Scriptis Bnis
Primarius inter GG. Nicolaum Franciscum Lucam Rosalian
Gnosi

Gnosi Michaeli Kanienski Hedvigim pri-
mi olim G.G. Groszkowski Secundi ad Praesens
voti G.G. Podczaski Consortum Franciscam Virgi-
nem innuptam Fratres et Sorores inter se
germanos Kleniewskie olim G.G. Joannis
Kleniewskie cum olim G.G. Eva Zboinska Quon-
dam Gnosor Joannis Zboinski et Dorotheae
Bukowska Conjugum Procreatum Filios et
Filias enim olim G.G. Lucae Zboinski Pronepo-
tes tum Salomeam Zboinska olim G. Jose-
phi Borzęcki relictam consortem viduam olim
Andreae Filiam Quondam Supra Scriptorum Gnosor
Joannis et Dorotheae Bukowska Coniugum
Zboinski neptissam memorati vero olim G. Lucae
Zboinski Pro neptissam iam autem olim G. Jo-
sephi Karski Steriliter de hac Lucae decessi
olim Gnosor Joannis Karski et Bogumillae
Zboinska olim Lucae Filiae Coniugum Filium
Successores naturales actores ab una, et
Gnosos Antonium Petrikowski et Margaretam
de Kucharskie Joannem Rutecki et Gertrudem
Itiden de Kucharskie invicem Coniunges Fran-
ciscum Kędzierzenski olim Walentini Filium
cum olim G. Kucharska Procreatum Bonor
Szumanie Pustuły heredes Joannem Szu-
lenski Burgrabium Castri Plocei eorundem Bonor
obligatorium Possessorem Salomeam G. Alberti
Dłaźniewski agnetem G. Martiani Kanicoski

Mariannam

Mariannam G. Josephi Szumańskij Consortis Rosciszewskie olim G. Antonij Rosciszewskie steriliter de hac Lucae decessi sorores Germanas tum quoq; maritos Carum et quidem Consactrices quam citatae maritatas ac virgines cum debita de Jure incombenti Authoritate et assistentia inherendo manifestationibus Suis authentice factis ad Judm Psens Parte ab altera Citatae pro eo quia ipsi et singulariter olim G. Antonius Rosciszewskij steriliter de hac Lucae decessus Gnosar Dłużniewska Karwoska et Szumańska Frater Germanus Sciens Per optime se actorem posteritem decessum olim G. Josephi Karskij olim Gnosor Joannis Karskij et Bogumilae Zboinska Conjugum Filij actores naturales avunculares erga eundem olim G. Antonium Rosciszewskij steriles et ipsasmet ipsius sorores Successores esse itaq; et ad summam quinq; millium Tynforum Post olim G. Joannem Karski olim G. Bogumilae Zboinska Quondam Lucae Filiae actae et Successores Rosciszeviani avid actae Castrum Plocensem In Raciaz ob auram in Civitate Plocensi Praestiferam Grassantem Feria Secunda In Crastino Festi S. Margarethae Virginis et martiris 1710 in vindictis Post eandem Perceptae inscriptam per caput eiusdem olim G. Josephi Karskij steriliter vita functi actae Suprascriptae olim

Gnosor

Gnosos Karskich Filij Jure Successivo spe-
ctasse attamen is idem olim G. Antonius Ro-
sciszewski Steriliter Vita functus Procurata
ab olim Per Illustri Rendo Michaele Zboin-
ski Conco Uniegeviensi actorum avunculo et
Patruo Praetermissis actoribus legitimis
Successoribus Super totalem Summam
Praetermissam Successionalem in Rem Sui
Cessione decretum Judicij ~~[illegible]~~ Feria ter-
tia Pridie Festi S. Margarethae Virginis et
Martiris in anno 1763 in Siepre com
Gnosis Petrikowskie Gołeckie et Kędzierzenskie
in fundamento eiusdem cessionis Praejudiciorum
ac ex vi juris sui Successivi Pro re Sui et
Sororum Suarum expertavit quo mediante decreto
eodem Solutionum totalis summae Quinque Mil-
lium Tyn in se acta in Simul ~~[illegible]~~ cum Succes-
sionis ~~respi~~ Rosciszewiani de volutae pro re
tantum Sui adjudicare procuravit, post
quod Prolatum Decretum Bona Szuma-
nie Postuły vi traditionis officiosae in
Possessionem Suam apprehendit et in Pos-
sessione sua ad fata Sui tenuit Ipsorum
Gnosae Dłużniewska Szumanska et Kar-
waska Facta quadam com Gnosis Petrykow-
skie Gołeckie et Kędzierzenski complanatione
Praemissam Summam Quinque millium Tyn
sonum Successionalem una Comprovisionibus
ad Judicatis ex Bonis Szumanie Postuły

in scijs actoribus

actt levarunt et in alia bona transportarunt
et in se distribuerunt quare citantur ad vi
dendum et audiendum cassata cessione porque
pronominatum Olim Per Illustrem R. Mihae
lem Zboinski Praeter missis actt in Rem
olim Gnosci Antonij Rosciszewskij steriliter
de hac Lucel decessi Super toties dictam
Summam Quinq millium Tynę Post olim G. Jo
sephum Karsky Steriliter ista functum ex olim
G. Bugumila Zboinska Procedentem Filium
actt et Ipsos Successores Rosciszewiani
avunculum Jure Successivo in actt ergo
ipsos devolutam com Praejudicio actt re
cognita Decretum terrestre Plocensae Super
nus de actu et anno exaratum uti ad ma
lam Informationem et Sine comparitione Su
orum actorum Prolatum meliorari Portionem
Summae ejusdem Juxta obloquentiam
Documentorum et Jenaculoiae pro re actorem
una cum Provisionibus per quem com
parient Solvendum demandari ad Par
ticipationem Proventus ex Bonis Szu
manie Postuly Per Ipsos Successores Ro
sciszevianos percepti actoribus dimittiet
per quem ex Ipsis interent reddendum de
clarari Complanationem Per Successores
Rosciszevianos cum G. Petrikowskie Gutec
kie Kiędzierzenski Sine Scitu actt et Con
sensu cum Praejudicio actt confectam cas
sare quae cassata ad mentem documentorum
Portionem Summae quinq millium Tynę
actorem

actorem erga Ipsos Successores Rosciszevianos concernentem una Comprovisionibus ad alterum tantum acretis Ipsi actori agnoscit et ex bonis Szumanie Postuly Solvendum determinari Ipsi vero G. Petrykowsky Gutecky et Kędzierzenski repeticionem apud Successores Rosciszevianos determinari Processum si qui ex Parte eorundem intercesserint annihilari ac id quod Juris erit decidi et sentenciari. Altera quoque inter G. Margaretam G. Antonij Petrykowsky Gertrudem G. Joannis Gotecky Consortes Kucharskie seu Potuis utrosque Coniunges et Franciscum Kędzierzenski ex olim G. Agnete Kucharska procreatum Filium minorenum acto ab una et Gnosos Mariannam G. Josephi Szumanski Salomeam G. Alberti Dłużniewski et agnetem G. Martiani Karuvski Consortes Rosciszewskie olim Gnosi Felicis Rosciszewskie Filias olim vero Gnosos Mariannae Zboinska et Stephani Rosciszewsky coniugum neptissas olim vero G. Antonij Rosciszewski sterilitet de hac luce decessi Successores et Successtrices naturales et quidem Consortes ac minorennem in assistentia de Jure incombenti Ipsas quoque Maritatas citatas in Simili ad Judicium Praesens Parte ab altera Citto seu Potuis ad cu-

cidenciam

incidentia Causae Per Gnosos nicolaum Fran-
ciscum Lucam Rosaliam G. Kamienski et vir
G. Grochowski Consortes Klenciewskie Fratres
et Sorores inter se Germanos olim Gnosorum
Joannis Klenciewski et Evae Zboinska Con-
jugum Filios et Filias ac Successores
olim Gnosorum Andreae Zboinski et Mariannae
Modlenska Conjugum sibi actt institutum
adcitatoriisq ex eo quia Ipsi Com olim G. An-
tonio Rościszewski Fratre Ipsorum non res-
piciendos alios con Successores olim G. Bo-
gumilae Zboinska quondam G. Joannis Kar-
ski consortis olim G. Josephi Karski Bonorum
Szumanie Postuty Haeredis Steriliter de-
hac Luce decessi Matres Successores Pro
Solutione Summae quinq millium Tynf.
com provisione affatis eiusdem olim G.
Josephi Karski non autentis reformationis
inscriptionibus Relictis Consortis eiusdem
olim G. Josephi Karski ac heredit Posse-
sione Praelibatt bonorum Szumanie pro tunc
olim G. Josephi Dziwanowski Processum in-
stituto actores agravarunt, decretum Solu-
tionis Supra expressae summae Quinq
millium Tynfonum una Com Provisione affatis
Supra Positi olim G. Josephi Karski omissis
aliis con Successoribus actt pro Judiciorum
ad malam informationem Judicij in con-
tumatiam G. Kiędzierzenski nulla Subsecuta

Super

Super eodem provicione pro ferri curarunt
Suisq adinventis modis acto ad solucionem
Summae ejusdem coegerunt, varias inju-
rias et expressiones stante ipsorum Bonorum
exaratt traditoria Possessione ipsi actt
intulerunt. Quare actt advidendum et au-
diendum attendandumq ipsos decrum solu-
onis Summae Provisionalis affatis
olim G. Josephi Karski Prolatum ad de-
cretum condescensorionale in bonis Szuma-
nie latum quo actores pro herede eorundem
bonorum Szumanie Postuly sunt Constitt
meliorari Summamq eandem Provisiona-
lem Per ipsos actt rectro solvendam decerni
Pretensionemq ad summam quinq millium
tym Con restanti Provisione per actores
ipsis coactive exolutam ad ipsos ~~bonaq~~
bonaq ipsorum regulanda censeri bonaq
Szumania Eorundem actt hereditt mun-
da et immunia ab impetitione et Pre-
tensione Cuiusvis olim G. Bogumilae
Zboinska Successoris per sententiam ju-
dicij Praesentis adinveniri ac id quod ju-
ris erit et negotium causae praesenti poposcerit
contra ipsos statui decerni et senten-
ciari Praesentibus alias Citationibus
eiusdem praemissa fusius in se obloquen-
tibus in diem hodiernam rectae cadentibus

et devenientibus

devenientibus Partibus Ipsis utrisq
et quidem G. Nicolao Francisco Lucae Rosa-
lia G. Michaelis Kamienski Hedvigi Primi
olim G. Inzkowski Secundi ad Praesens vobi
G. Podczawski consortibus Francisca vir-
gine innupta fratribus et sororibus
inter se Germanis Kleniewskie Salo-
mea Zboinska olim G. Josephi Borzęcki
relicta consorte vidua actae per eundem
G. Franciscum Kleniewskie suo et supra
scriptorum actae nomine Pltter et Gnosis Anto-
nio Petrikowski et Margaretha de Kucharskie
et Joanne Gutecki ac Gertrudi itidem de
Kucharskie utrisq coniungibus nec non
Francisco Kędzierzenski Citatis et contra
suos evictores actoribus per maritos suis
et consortem ac Gnosi Kędzierzenski
nomine Pltter Gnoso Joanne Sulenski Bur-
grabio castrensi Plocae citatis per G. Ma-
thiam Mazowiecki Gnosis Alberto Dłużniewski
et Salomea invicem coniungibus Mar-
tianno Karwoski et agnete itidem con-
iungibus Josepho Szumanskie et Mari-
anna coniungibus Rosciszewskie citatis
per maritos suos suis et consortum
suarum nominibus Pltter comparentibus
et secum judicialiter controvertentibus
quarum Partium controversijs in judicium suum
inductis

inductis exauditis Judicium decidendo citationes Partium utrarumque suum ad Judicium editas decernit quatenus Partes in comparitione mitrantes documenta sua causam Praesentem evincencia Praevio Conscripsendo Summario et expendo Juramento in Sequenti Judicior Suor in Siepre celebranda cadentia Libi ab invicem Subcubitione in Causa Kommunicent Conservando Terminum Partibus memoratis utrisque in Praeallegatis judicijs Suis sine quavis alcitatione comparendi Palatum peremptorium In continenti ministerialis Regni Generalis Providus Laurentius Synoradzki de Szasty Authenticus et Juratus Palam recognovit quia Ipse citationes Literales Sigillatas pro Judicijs Praesentibus servientes editas contra Praefatos citatos et quidem contra Generosos Petrykowskie Gutechie Kędzierzenskij ~~ad b~~ ac Szulenskij ad bona Szumanie Postuty contra G. Dłużniewskie Karwowskie et Szumanskie ad bona Kerz post Festum exaltacionis. S. Crucis contra vero Generosos Szumanski Dłużniewski Karwoski itidem ad eadem bona Kerz Feria Secunda ante Festum S. Mihalis Arhangeli Proxima omnis anno Praesenti detulit exportavit Posuit reliquit et depositionem notificavit de quo praesens eiusdem ministerialis Relatio.

Banitus G Zglenicki per GG Zołtowskie et Alios

In Trno hodierno ex adcitatione Literali Sigillatt pro
Trri Plocen cujus tenor sequitur Talis stanisla
us Augustus DEI gratia Rex Poloniae magnus
Dux Lithvaniae etc Tibi G Alexandro Zglenicki
ott Gsi Antonij Zglenicki sterilitter de hac luce decis
si Fratri Germano de Persona Bonisq tuis gnali
ter Omnibus mandamus ut in Trnis Commu
nibus Trribus Plocen Feria Tertia prius et proxi
mius abhinc juxta Cadentiam suam in Scepre
Celebranda pltter peremptorieq Compareas ad Instan
tiam GG Catharinae N Gaspari Brudnicki Fran
ciscae N Jacobi Zołtowski Salomeae N lis Casimiri
Brzenowski Centum et ursulae Virginis Innuptae
Zglenickich Actt quae te in assia Maritorum lo
co peragendae Executionis Intuerendo Manifesta
tioni Coram Actis Authis Rni factt ad paratum
Processum paratam Condemnationem super
ott G Fratre tuo obtentt adcitat ad videndum et audiendum
attentandumq ulterius Eam in Causa jure procedi resti
lutionem rerum in varia forma et specie per ott G
Centonium Zglenicki Fratrem tuum existentem
vestium ac Summarum fatis ott N Agnethis Zgleni
cka Virginis Innuptae sterilitter decessae Actt So
roris germanae derelictt sententia Judicij nostri
stringi poenas in sublationem Condemnationum
in Judicijs Trribus obtentt decerni Atqd quod jus
et aequitas poposcerit statui et sententiari sis Trno
advenienti pariturus et responsurus Datt in Scepre
pridie Festi S Michaelis Archangeli 1773 Anno
In Dum hodiernam recte cadenti et devenienti par
tibus Ipsis et quidem GG Catharina N Gaspari Bru
dnicki

Francisca N. Jacobi Zołtowski Salomea N. Blis Ca
simiri Brenowski Consortibus et Ursula Virgine
Innupta Zglenickie Actt per Maritos Suis et Con
sortum Suarum ac aliorum nominibus pltter et quoniam
G. Alexander Zglenicki Actatt Praesentem in Termino dispa
ret et se Condemnare permittit Proinde praefata
pars Actorea Coram Judicio Praesentem pltter Com
parens et Tenuum Sunae hodiernum per totum
Judiciorum modernorum tractum legitime attentans
memoratt Actatt ad jus Juridice per M. R. G. P. Sau
rentium Synoracki de Szasty Authum et Juratt
tribus et ultra Juris formam vicibus quatuor
clamatt et vocatt non tamen Comparens in
lucro ultimariae fortis finalis faciendae Executionis
ratione restitutionis rerum nobilium Fatis ottG
Agnethis Zglenicka derelictarum alias in toto seu
pro toto lucro negotii Sui principalis admittente
Judicio Praesentem judicialiter ac Officiose Condemna
vit Condemnatque Praesentem ulteriorque sibi per
Idem hocce Eam in Causa fieri et Exequi postu
lavit et Idem hocce Juri Communi postulatio
niq partis Actoreae utilitate annuendo in vim
Ejusdem lucri legime hac in Causa obtenti poenam
Bnis decrevit Praesentemque decernit et ad publicandam
Eandem Bnis poenam Supra serum Mlem Sy
noracki Idem addidit et deputavit Qui Mlis
satisfaciendo deputationi Suae a Ido Praesentem habitae
memoratam Bnis poenam modo Praemisso obtentt
ac Ipsummet G. Zglenicki Actatt Praesentem in Termino
disparentem esse Banitum Juri Communi Contra
rium et Rebellem hic in Atrio stubae Judicialis
ac in aliis locis publicationi solitis Praesentem pluri
ma Nblte ad Judicia moderna ferumque publi
cum

publicum Congregata alta Sua Pcenica et
Sonorosa voce pclamant publicant et ad no
titiam Omnium ptune pzenę indubiam de
duxit de quo pzenę Jdę Mlis e loco publicatio
nis Suum ad Jdm rediens fecit Relationem
Postquam ut Pmissum est Bnis pœnam
Judm pzens Trre Plocen pro facienda juxta
pzerum Juris Communis Executione Causam
hanc cum toto Ejus effectu ac partibus Ipsis ad
M loci Capitaneum sue MM locorum Capita
neos sub cujus vel quorum Jurisdictione pfatt Citatt
jure victus cum Bonis Suis subest et residet re
misit remittitq pzendq In Continenti MR
G P Laurentius Syneracki de Szasty Authus et
Juratt palam Rut Quia Ipse Citationem Liberatt
Sigillatt pro Judicis pzen servienę Edictt Conę pfatt
Citatt ad Bona Zglenice minor pridie Festi S
Michaelis Archangeli Anno pzen detulit ex per
tant posuit reliquit et de positione notificant de
quo Ejusdę Mlis Relatio

Banitus G Kotlewski per GG Zettowskie Zglenickie

In Trno hodierno ex Dilatione anteriori Communica
tionis Documentorum inter Partes Infrascriptas in Ptonske
in Protractione Judiciorum Fa Quarta pridie Festi Sacra
tissimi Corporis Xsti Dni scilicet de Nona Junij Anno
pzenę quem Conservatione in eadę Trni partibus pro
sequenę Judiciorum Cadentia in Supre celebranę pfxo
Jdq in Causa et Actione Judiciaria Infrascrta inter
NN Catharinam N Gaspari Brudnicki Franciscam
N Jacobi Zettowski Salomeam N Casimiri Brenowski

Consortes Ursulam Virginem Jnnuptam ott Mark
ni filios Paulum Joannem Albertum Thomam Evam
Virginem Jnnuptam Zglenickie Sorores et Fratres Jnter
se Patruales ott Alberti filios et filiam ott vero W An
dreæ Zglenicki ut et inter vtra juncti filiastros et filia
stras quoq; W Pauli Zglenicki Nepotes et quoq; Cõsor
tes ac Virgines Jnnuptas cum assis Competentq; Actt ab
una et W Stanislaum Hedrijejem Virginem Jnnu
ptam Kotlewskie Petrum Melchiorem Agnetham
Mariannam ott W Catharinæ de Kotlewskie Mala
newska dictis et quoq; Cõsortes ac Virgines Jnnuptas
in assia de Lege mcumbentq; Jnhærendo Documentis
Causam Jpsemq; juramq; ad Jdm Jpsos Actt partes ab al
tera dictq; pro eo Quatenus Jpsi Summam diuentos
Jpsq; modo Simplicis debiti ott W Andreæ Zglenicki
et inter vtra juncto futuro marito per ott Cæciliam
Cunerskerka ott Alberti filiam ott vero W Victoris Ko
lewskie Relictam Centem in Vduali statu inscriptæ
una cum Prouisione quem Debitorum Solutionis aspirat
persolvant etiam Jgitur ad idemq; et audiendum alten
tandq; non alterata Complanatione quadq; Judicione
subiecutt quorum Cassata Jpsis ad soluendum Sum
mæ Jmissæ sententia Judicij Jpsos detinqi soluto
rem Eumq; cum Prouisione demandari literasq;
præcigentia Legis et Justitiæ Coreq; Jpsi statuli de
cerni et sententiari Jpsemq; in Diem hodiernam recte
Cadentq; et devenientq; partibus Jpsis etquid Jpsi Catharí
na W Gaspari Brudnicki Francisca W Jacobi Zettowski
Salomea W Casimiri Broneuski Consortibus et Ursula
Virgine Jnnupta Zglenickie Actt per mandatum suis et Centum
Stiad ac aliis ordinibus Jpsius et quoriumq; ott Martine
filiabus Paulo Joanne Alberto Thomaq; Eva Virgine
Jnnupta Zglenickie Sororibus et Fratribus Jnter se Pa
truelibus ott Alberti filijs et filia ott vero W Andrea
Zglenicki ut et inter vtra juncti filiastris et filiastra
bus quoq; W Pauli Zglenicki Nepotibus Actt per mandatum

Suo et Centum Suarum et aliorum nomine pltes et NN
Stanislao Hedvigi Virgine Innupta Kotlewskie
Petro Melchiore Agnethe Marianna ott N Catharinae de Kotlewskie Malanowska Citatt per G Bartholomaeum Gulkowski teneri sufficientius inscribere Comparitionem in ordine Communicationis Documentorum a Gsis Kotlewskie Citatt et quoniam sufficientius Comparitionem Comparens a GG Kotlewskie non inscribit Imo suos Principales Condemnare permittit Proinde praefata pars actorea Coram Jdo praesentis pltes Comparens et Trnum Eundem hodiernum per totum Judiciorum modernorum tractum legitime attentans memoratt Citatt ad jus juridice per M R G P Laurentium Synoracki de Szasty Authum et Juratt Tribus et ultra juris formam vicibus quatuor Clamatt et vocatt non tamen Comparente ratione Solutionis Summae cum Provisione provenientis alias in toto seu pro toto lucro negotij Sui Principalis admittente Judicio praesentis Jdlter ac Officiose Condemnavit Condemnatq praesentis ulterioraq sibi per Jdm hocce Sa in Causa fieri et exequi postulavit et Jdm ~~hocce~~ praesens Juri Communi postulationiq partis Actoreae utilicite annuendo in vim Ejusdem Lucri Ltme hac in Causa obtenti poenam Bnis decrevit praesentq decernit et ad publicandum Eandem Bnis poenam ~~modo praemissa obtentam~~ Supraserum Mlem Synoracki Jdlem addidit et deputavit qui Mlis satisfaciendo deputationi suae a Jdo praesentis habitae memoratam Bnis poenam modo praemisso obtentam ac Ipsmet GG Kotlewskie Citatt esse Banitos Juri Communi Contrarios et Rebelles hic in Atrio studiae Jdlis ac in alijs locis publicationi Solitis praesentis plurima Nblite ad Jda moderna forumq publicum Congregata alta Sua praeconia et Sonorosa voce proclamavit publicavit et ad notitiam Omnium

Omnium ptune pzenę in dubiam deduxit de
que pzenę Jd Mlis Loco publicationis suum ad
Jdm rediens fecit Relationem Postqm publicatam
ut pmissum est Bnis poenam, Jdm pzens pro faci
enda juxta pzerum Juris Communis Executione
Causam hanc cum toto ejus effectu ac partibus Ipsis
ad M loci Capitaneum seu MM locorum Capitaneos sub
cujus vel quorum jurisdictione pfatt Citatt cum Bonis
suis subsunt et resident remisit remittitq pzenę
In Continenti MRGS

palam Rvit Quia Ipse Citationem Literalem Sigillatam
pro Tmis pzen servienę edidit Cone Con pfatt Citatt
ad Bona Superhocino Feria Secunda pt Deam Con
ductus pascha anno pzen detulit exportavit po
sunt reliquit et de positione notificavit de quo pzenę
Jd Mlis fecit Relationem.

Banitus G. Czachowski Per Magnificum
Kosciszewski Subjudicem

In Causa et actione Judiciaria Infra scra In-
ter Instigatorem Judicij Praesentis eiusq de-
latorem M. Franciscum Kosciszewski Ju-
dicidam Terrę Plocę actorem ab una, et SS.
Paulum Czachowski Adamum Dąbek, Sulkow-
ski inhaerendo Protestationi ad vulnerum ob-
ductioni coram Actt Authenticis Rnu factis ad
Jndm Pzens Parte ab altera Citt idq pro eo
quia Ipsi tempore certo in oppido Siepre Actt
causa suorum negotiorum Reperibilem nullius
facinoris conscium in foro Publico Primo ver-

bis asperis

asperis Diffamarunt, maxq hocce interdicio temporis absq minima ratione insperate convulnerarunt vulnera in obductione, Specificata inflixerunt, ulteriusq convulnerare Nisi se baculo usti protunc inermis Salvaretur attentarunt aliasq violentias peregerunt, ex inde Poenas Petraxerunt ac Succubuerunt Pro quibus Super Spris decernendis et extendendis Cittant, Praesentibus alias Citatione eadem praemissa fusius in se obloquente in diem hodiernam recte cadente et deveniente Partibus Ipsis et quidem M. Francisco Rozwiszewski Judex Terae Plocae Actt Ptter, Gnoso adamo Sulkowski citt Ptter et Quoniam G. Paulus Czachowski cittus Psenti in Terno Disparet et se Condemnare permittit Proinde Praefata Pars actorea Coram Judio Psenti ptter Comparens et Terno eundem hodiernum per totum Judicior modernor tractum legitime attentans memorall cellatus ad jus juridice per Mlem Regni Gnalem Providum Laurentium Synoradzki de Szasty authenticum et Juratum tribus et ultris formam vicibus Quatuor Clamatum et vocatum non tamen Comparentem Ratione Effici Actt Laesionis, convulnerare, de mandationis alias in toto seu Pro toto lucro negotii Sui Principalis admittente Judio Psenti Judicialiter ac Officiose Condemnavit Condemnatq

praesentibus

Praesentibus per Judicium hoc ce ea in Causa fi
eri et exequi postulavit et Judicium Praesens
juri Communi Postulationiq Partis Actt
utiliciti annuendo in vim eiusdem lucri
legitime hac in Causa obtenti Poenam
Banionis decrevit Praesentibusq decernit
et ad Publicandam, eam Banionis Poenam Su-
praescriptum Mlem Synoradzkj Judicialem
addidit et deputavit qui ministerialis
Satisfaciendo Deputationis Suae ~~satisfa-~~
~~ciendo~~ a Judicio Praesenti habita memoratam
Bnis Poenam modo praemisso obtentam ac
Ipsumonet Bnosum Chahowskj citt esse banitum
Juri Communi Contrarium et Rebellem hic
in atrio Stube judicialis ac in alijs locis pu-
blicationis Solitis in Praesentia Plurima nobili-
tate ad Juditia moderna forumq Publicum
~~modernata~~ congregata alta Sua Praeconica
et Sonorosa voce proclamavit, Publicavit et ad
noticiam omnium protunc Praesentium indubi-
am deduxit de quo Psenten idem Mlis e loco Pu-
blicaonis Suum ad Judm rediens fecit Rela-
tionem postquam publicatam ut praemissum
est Banionis Poenam judm Psens Terrestre
Ploc pro facienda juxta praescriptum ju-
ris Communis ~~pre~~ executione Causam hanc
cum toto eius effectu ac Partibus Ipsi ad M.
Loci Capitaneum Seu Mlicos locos Capitaneos
Ulterioraq sibi

Sub Cuiq vel

vel quorum Praefatus Cittus cum bonis suis sub-
est et residet remisit remittit q Psentibus ff
in Continenti Mtis Regni Gnalis P. C Uliczka
de Petryskowy Authenticus et Juratus Palam
recognovit Quia Ipse Cittaonem literalem in Sigil-
latam Proternis Psentibus servientem editam
contra praefatt Cittatt ad bona Romatowo
contra G. Czachowsky contra vero G. Sulkowsky
ad bona Zurawinko Feria Secunda Post Dnicam
misericordiae Anno Psenti detulit exportavit
posuit reliquit et depositione notificavit
de quo Psenten iden Mtis fecit Relationem

ff cum Comparente vero G Sulkowski ad Convictionem dis
parend Judicium Cau
sam Psend suspendit suspensamq esse vult ac declarat

Banitus G Czachowski per M Rosciszewski.

In Trno hodierno ex Decro Anteriori Judicij sui Frâ Tertia
post Dcam Exaudi scilicet Die vigesima quinta mensis
Maij proxa Anno Dni 1773tio inter M Franciscum Rosci-
szewski Judicium Trrem Plocen Actt ab una et GG Paulum
Adamum Dobek Sulkowski citt parte ab altera respectu
Actt in oppido Siepre Causa suorum negotiorum reperibilis
in Foro publico verbis asperis diffamationis moxq
absq minima Rne Convulnerationis inflictionis lato
quo mediante Decro Inquisitio Parti utriq insequen Ju-
dicijs ut pote modernis cum Trni ibidem contenti
ltima conservaone facta educi est concessa et post prae-
stitum super incorruptionem Testium per Partem Actt
Corporale Juramentum Testes Psend in Trno actus moderni
sunt inducti Inquisitioq ad mentem Decri est educta
Alias Decro eod Pmissa fusius in se obloquen in diem
hodiernam recte caden et devenien Partibus Ipsis et quidem
Mfico Francisco Rosciszewski Judicida Trri Plocen Actt
plter. Adamo Sulkowski citt plter Et quoniam G Paulus

Czachowski

Crachowski cilb ꝑsens in Trno disparet et ꝯ condemnare permittit Pro-
inde ꝑfata Causa Actr coram Judicio ꝑsens pter comparens et
Trnum eund& hodiernum per totam Judicior moderniꝰ tractum
ultime attentans memorat cilb ad jus juridice per Mlem Ani
Gnalem Providum Laurentium Synoracki de Siasty Authum
et Juratum Tribus et ultra Juris formam vicibus quatuor
clamat cilb et vocat cilb non tamen comparend Rne M Actr Lasc.
onis, convulner&is demandationis. Alias in toto seu pro
to to lucro negotij sui principalis admittend Judicio
ꝑsens judiciter ac officiose condemnat atque
ꝑsens. Ulteriorq; sibi per Judicium eam Causa fieri
et exequi postulavit et Judicium Lens Juri Communi
postulaõnig Partis Actr utiliciter annuendo in vim ejusd&
luri ultime hac in Causa obtenti ꝑnam Bnis decrevit
ꝑsensq; decernit et ad publicand& eand& Bnis ꝑnam
supra serum Mlem Synoracki Judlem addidit et de-
putavit Qui Mlis satisfaciendo Deputationi sua Judicio
ꝑsens habite memorat Bnis ꝑnam modo ꝓmpto 66.
tenk ac ipsmet Gsum Crachowski cilb ese banitum juri
Communi contrarium et rebellem hic in atrio Stube
Judlis ac in alijs locis publicis volib ꝑsens plurima Ml.
tate ad Judicia moderna Forumq; publicum congregata
alta sua Ꝯonica et sonoros a voce pclamavit, publica-
vit, et ad notitiam omnium pro tunc ꝑsens indubiam
deduxit Deque ꝑsens Idem Mlis e loco publiõnis sui
ad Judicium rediens fecit Relaõnem. Post quam publicat
ut ꝓmpsum est Bnis ꝑnam ipsm ꝑsens Ire Plocend presa-
ciendo juxta ꝑsens Juris Communis Executione causam
hanc cum toto ejus effectu ac Partibus ipsis ad Mlocica-
pitaneum, seu Mmlocos Capitaneos sub Cujus vel quos
Jurisdictione ꝑfatus cilb cum Bonis suis subesse et residet
remisit remittitq; ꝑsens Cum comparend vero Gsum Sulkowski
ad Convictionem disparend Judicium Causam ꝑsens su-
spendit suspensamq; esse vult ac declarat. In continenti
MAGꝰ Clemens Ulicien de Petrykozy Authus et Juratus

palam

palam vult Quia Ipse Citacionem Literale vigillate pro
Trnis Pcond vorvien. edite Cond Pfalcelle ad Bona Ramu-
towo Cond G Czachouski. Cond vero G Sulkowski ad Bona
Zoravinko Trā Secunda post Dcām Misericordie Anno
Pseni detulit, exportavit posuit, reliquit. et de positione
notificavit. De quo Pseni Idem Mlis fecit Relacionem

Decretum Condnis inter Ges Stusinskii d m Humiecki

In Trno hodierno ex adcitatione Literale Trn Plocen Cujus tenor se-
quitur talis Stanislaus Augustus Dei Gratia Rex Poloniæ
magnus Dux Lithuaniæ &c Tibi M Bartholomeo Humiecki
Vexillifero Bracłavien Locumtenenti in Bnis Zoravino ad-
Pseni Heredi d Popowo et Ges Matheo Zuravskiego
Antonio Zaleskii antiquo de Persona Bonis tuis
ac Summis graviter omnibus mandamus ut in Trnis
Communibus Locis Plocen prius proximis ac ab hinc
in Papa celebrandi citer peremptorieq; Compareas
ad Instantiam Generosi Stanislai d Thomæ Stusinskich
Locumtenentis suas in eisdem Bnis Zoravino iuxta hereditum Actis
Dni De inhærendo Documentis Causam Pseni juxta
tum mandatis Coram actis authem Reassumendi
faciendi citant eumpotius ad parati Processum cum
antedicti coronati Bonis Zoravina Heredibus d Popowo
imbus pro hoc parati injuncte Condnis Decisionem
ri. Actis d Ges Zaleskii Zuravskii ac aliis quibus
ratis quæsivit Trnis d juris gradus rectificando Tibi Cau-
sam et actionem judiciariam multis exrationibus in ter-
rupti rectificatorie adcitant idq; ad videndum audiendum
et ad reproducitionem Juriam vigore quorum maiestis Regis
dicti Locumtenentis Bnis Zoravino suos Actis hereditis Senten-
tia Judicij nostri stringi quibus reproductis Curatio
rem Summe Liquet d quanta ex eisdem Documentis
in vim exemplionis Pdicti Locumtenentis apparuerit demandi
dari jugo vero Pdicte Sortis Bonis Zoravina Actis he-
reditis dimissionem in possessionem suos Actis inducitis de-
cerni in Casu vero non reproductionis Juriam extunc
Calculum de percepti exigi a Locumtenentibus proventibus per-
te Pstandi ad invenire Desolationem defectionis, deperdi-
tionem Insuminationum excisionem Sylvarum mandari

Trnd

Fundi prætensionum Bonificationem injugi Cassatio-
nem quarvis Transactionum Legis cum Judicio
ac alienatione actis actis cum ante actis Tuis Jurisdicto-
ribus intercesserint decerni satisfactionem omnimo-
dam primitivo injunctæ Condnis ad Fundum Bonorum
Dictæ Turawina assignatæ Decreto seu potius in vim
satisfactionis et ejusdem Decreti executionis sub alter-
nam Condnem ad Prælibata Bona Turawina assi-
gnari litis expensas refundendæ decerni Cætera
pro exigentia Legis ac justitiæ statui decerni et sen-
tententiari Sis itaq Trno huic parituras et judiciter
responsurus Dato in Siepre Frâ 2da ante Trnum S. Micha-
elis Archangeli proxima Annô Dni 1775tio Indiem
hodiernam recte cadendo et devenien Partibus ipsis
utrisq et quidem Gsis Stanislao et Thoma Strusin-
skie Actis per G. Mathiam Mazowiecki Insrem
Plentem Meo Bartholomæo Humiecki Vexillifero
Bractavien et Gsis Matthæo Zorawski et Antonio Za-
tęski Citis per G. Joannem Gumowski Insrem Plentem
Comparen et secum judiciter controverten Quarum Partium
Controversijs in Judm eum in dictis exauditis Judm
decidendo adcitationem ex Parte Gsorum Strusinskich
Cond M. Humiecki ad præsens Judm editis Quoniam ante-
rius Decretum Judicij sui suum non est sortitis
effectum Proinde in ordine executionis ejusdem
Decreti necessariam esse Condnem in Fundum Bonorum
Turawino magna Gsorum Camerariorum Trium Captato
tempore facta tempestiva avisatione Conducendorum
adinvenit quod Officium Camerariale mutuo Par-
tium sumptu unius ubi duo absentiâ non obstante
condescensur ante omnia Decretum anterius de Actu
ejus Frâ Tertia pridie Festi Sanctæ Margarethæ Virginis
et martyris Anno 1763tio inter Gsos Stanislaum et Tho-
mam Strusinskie ab una et Gsos Zatęskie Zorawskie
Parte ab altera in Judicio suo in Siepre plato in toto
exequatur satisfactionem omnimodam cui et a quo compe-
tiverit præstandam demandabit Partes in omnibus et singulis
prætensionibus

pretensionibus per exigentia totius negotij finaliter ni-
hil in tacto et irresoluto relinquendo decidere disju-
dicabit ac moderabitur Cujus decisioni Partes
Parere et acquiescere sub pœna Bnis sup Parte
Contraveniente publicanda debebunt ac tenebun-
tur licita pœna Septem marcarum Polonicalium Parti
per Partem Compensanda Judicio suo totiq inni-
stanti solvenda pro quo Condnis Tres Partes
quos voluerint et negotium poposcerit adci-
tent adcitandi comparere et judicatum pati tene-
buntur Decreti presentis vigore. In Continenti M.R.G. Providus
Laurentius Synoradzki de Szasty authen et jurat pa-
tam vocat Quia Ipse Adcitationem literalem sigillatam pro
Judicijs presentis servien edit Cum Prefato Cito ad Bona
Zorawinko juxta Datum in citatione positum anno
presenti detulit exportavit posuit reliquit et
depositione notificavit De quo presentem Idem
Mtus fecit Relationem

Banitus Mtus Chamscus per Mtum Szczawski

Juxta actum Executionis Infra scriptum in
Bonis Infernus nominandi officiose per In-
fra scriptum Gnum BCP. expedit manuq Ejus Pro-
prie sub scriptum Cujus tenor sequitur talis actum
in Bonis Zarzecze Possessionis Mtis Rosalie de
Kurzgowskie olim Mtis Jacobi Chamski Subjudicis
Terrestris Plocensis Relicte Centri Viduae Matris et Joannis
Filij Chamskich attorum Jure vitae subiecti ut
ante domum honeste Joanni Tenia Secundum Pro
Vigilia Festi SS Petri et Pauli Apostolorum Subiect
die Vigesima octava mensis Junij Anno Dni 1728
Coram Gno Joanne Szulinski BCP. In Praesen-
tia Gnorum Francisci Kurzgowski Joanni Mala-
nowski nec non Mtis Rmi Gnatis Brandi Ada-
mi

Adami Iuitale de Bonni Rzytowo alltti et Jurat
ad actum Cpsem acclamandum assumpti et Eundem
acclamare Qui quidem Mus Burgrabius Crenz
Plocensis insistendo Legibus Rtm de Peragendis Exe
cutionibus Eo nomine Sancitis Satisfaciendo
Muneri officij sui parendoq additioni a Mco
Josepho Bronimski Vice Capitaneo Crenz Plocensis
ad Infrascriptum Peragendum per Expressum Labitae
rem supra scriptis Nobilibus et Mti in acta
Contenti ad Bona superius expressa Actorum Jure
victorum Condescendit Jurisdictionem suam officiosam
Voce ad Stanz Mtis fundavit pacem et Securita
tem publicam circa Ejusmodi actus servari solitam
praecustodivit Partesq ad sui Comparendum dicto
Mti acclamare impendit ad cujus Mti acclama
tionem Comparem ptis Mus Franciscus Kar
gewski a Mco Alberto Jezewski Dapifero Plocensi
Plocensis Actorum Jure vincens ad urgendum Executionem Im
petratus amicus reproduxit Damnum seu potius Poenam
Bnis cum Ejus publicatione de acta Ejus in Cro Plo
censi Feria Sexta in Crastino Festi Nativitatis Sancti
Joannis Bnte scilicet die Vigesima Quinta Mensis Ju
nij anno Dni 1773to super Mus Rosalia de Kar
gewskie olim Mu Jacobi Chamski subjudicidae Terri
Plocensis relicta Conte vidua matre et Joanne Filio
Chamskie Cittis Jure victis ratione non solutionis
Summae Quatuor millium Trecentorum Tynfi in au
rea moneta a Mco Jezewski Dapifero Plocensi
Actorum Jure vincens adscriptae manualis Contractae Dnorum
Terri Plocensis cum Provisione ac Poena Quitam Eidem
Mco Actorum Jure vincens ad Judicatae Processuq Cau
sae de his Latiori in se obloquens in lucro Solutionis
Summae

Summae Superius expressae ~~obtentae~~ Circa Ma
nifestationem factam obtentae et publicatae vigore
cujus de Bonis Actorum Jure victorum Executionem
fieri et peragi ac Sortem Correspondentem Provi
sioni ac Summae originali exdividi Postula
vit cum tamen ex adverso Comparem pltis Mca
Rosalia de Kanigowskie olim Mu Jacobi
chamski sub judicio Terrae Plocensis Relicta Con
sors Viduae Citta Jure vita reproc. maiore Actha
de actu Ejus in Cro Plocensi Feria 3tia ante Festum
Nattis Sancti Joanni Bstae proxima scilicet die Vige
sima 2da mensis Junij anno Dni 1773tio Coram Mco
Franciscum Ignatium in Borowice Rosciszewski Ju
dicem Albertum in Machowo Zołtowski Subju
dicem Franciscum Ciołkowski Notarium Terrae
Plocensis gravaminosos Judices ac Albertum Jezew
ski Dapiferum Plocensem Partem adhaerentem de nul
litate Decr et Insubstantia Decreti Ejusdem gravaminosi
ac in toto relevatione Ejusdem facta Servientem
ac etiam Edita Citatione pro Judicijs Tribu
nalitijs Rmi Petriusiensis sub Actu Feriae Quartae
in Vigilia Festi Nattis Sancti Joanni Bstae
scilicet die Vigesima Tertij mensis Junij 1773
Ejusdem Mcis Judicibus Terrae Plocensis ac Mco
Alberto Jezewski Dapifero Plocensi pro relevatione
Decreti mencionati gravaminosi recognitio Servientem
impugnavit et fieri non admisit proinde officium
praesens Burgrabiale attenta Ejusdem forte Impu
gnatione ab Eadem Executione supersedit Causamque
hanc cum toto Ejus effectu ac Impugnatione rursus
ad Judicium Terrae Plocensis unde Emersit pro
ulteriori dispedicatione remisit remittitque praesens
conservandum Terminum Partibus utrisque sine ulla
adcitatione Comparendi peremptorium Jo
annes Rutinski B. C. P. Manu propria.

In termino Itaq hodiernum vigore p̄ insertae
remissionis Conservationis in Ibidem Termini
in diem hodiernam recte Cadere et devenire
Partibus Ipsis utrinq et quidem Mco Alberto
Jerewski actore pltr ~~et Mcis Rosalia de Ka~~
et quoniam Mcis Rosalia de Kamigowskie
olim Mci Jacobi Chamski subjudiciis Termini
Plocensis relicta Conservidua et Joannes
Filius Chamscy p̄sens in Termino disparent
~~et~~ et se condemnare permittunt proinde
praefata Pars actoris coram Judicio p̄sens
pltr comparens et Terminum Eundem hodi
ernum per totam Judiciorum modernorum tra
ctatum legitime attentans memorat actor ad
Jus Juridice Per Mlem Rm gnalem Cau
rentem Synoraski de Czasty authum
et Jurat tribus et ultra Juris formam
vicibus Quatuor clamat et vocat non
tamen Comparens et hoc ratione non solu
tionis summae Quatuor millium Trecentorum Tynen Pol
una cum Provisionibus Provenientes decreto adju
dicatae in locum ulterioris Festi finalis faciendae
Executionis alias in toto seu protolo locum ne
gotij sui Principalis admittente Judicio p̄sens
Judicialiter et officiose Condemnavit con
demnatq p̄sens ulterioraq sibi per Judicium
hoc Eum in Causa fieri et Exequi Postula
vit et Judicium p̄sens Juri Communi Postu
lationiq Partis actoreae uti licite annuendo
in unum Ejusdem locum legitime hac in Cau
sa obtentis poenam Bnis decrevit p̄sensq
decernit et adpublicandum Eundem Bnis Poenam
modo p̄misso obtentis supra Terminum Mlem

addidit et deputavit qui mihi satisfaciendo
deputationi suae a Judicio praesens habito memo
rato Bonorum poenam ac Ipsum met Mcos
Chamstui attos praesens in Termino disparentes
esse Banitos Juri Communi contrarios
et rebelles hic in Atrio stubae Judicialis
ac in alijs locis publicationi solitis praesens
plurima nobilitate ad Judicia moderna
Forumque publicum congregata altae sua pa
nicu et Sonorosa voce proclamavit publi
cavit et ad Noticiam omnium pro tunc
praesens in dubium deduxit de quo praesens Jdem
mihi a loco publicationi solito suum ad
Judicium rediens fuit relationem post
quam publicato ut praemissum est Bonorum poenam
Judicium praesens profaciendo Juxta praesentium
Juris Communis Executione Causam hanc
cum toto Ejus Effectu ac Partibus Ipsis ad Mi
loci Capitaneum seu Mcos locorum Capita
neos sub cujus vel quorum Jurisdictione praefatae
ad cum Bonis suis subsunt et resident re
missit remittitque praesens ulteriori forti

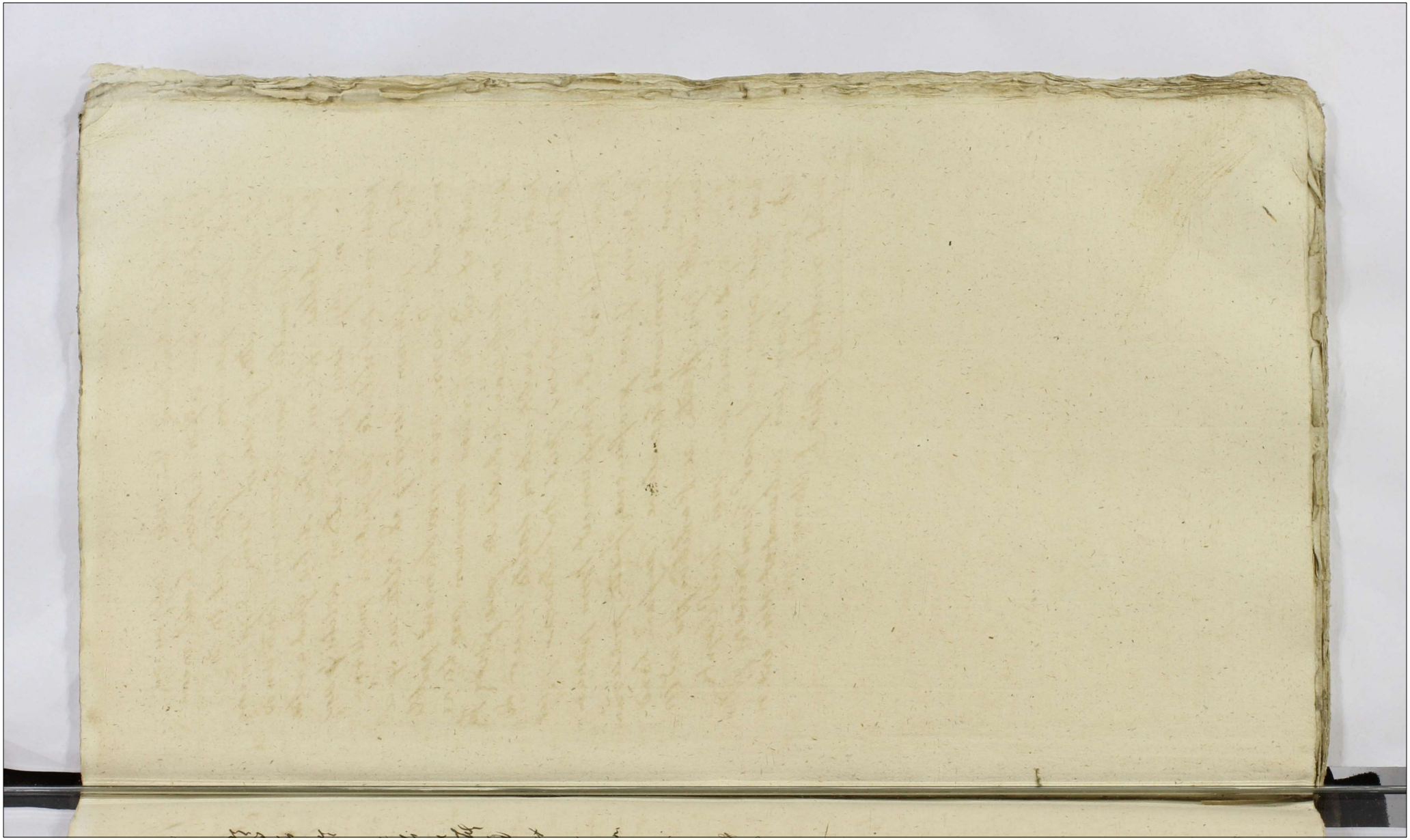

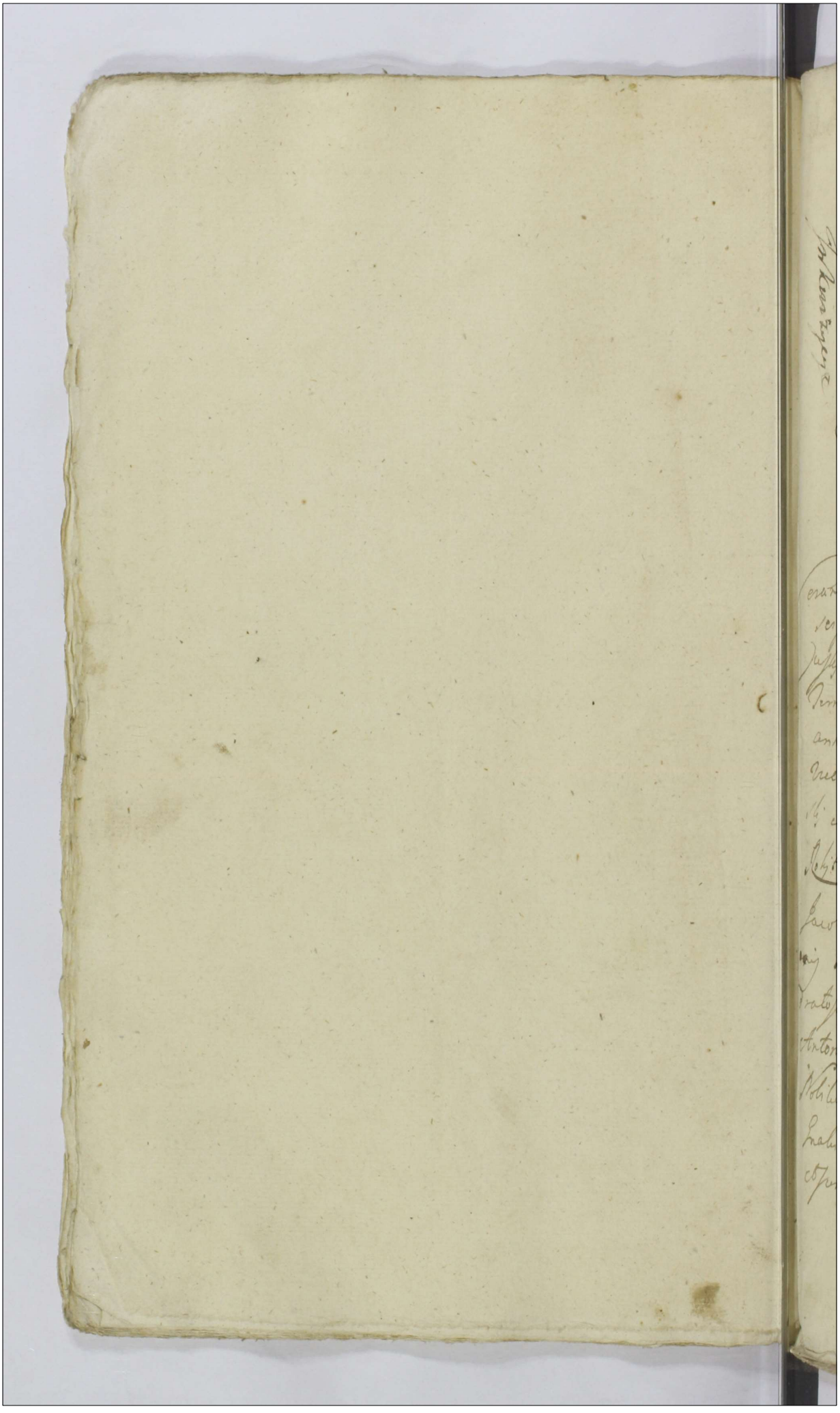

Actum in Raciąż in Terminis Communibus Terrestribus Plocensibus Districtuum Raciąziensis Simul et Plonscensis Virtute Legis in Diem hodiernam Presidentibus Feria Secunda Ipso Die Festi Sancti Lucae Evangelistae Scilicet Die decima Octava mensis Octobris Anno Domini Millesimo Septingentesimo Septuagesimo Tertio

Coram MM Francisco Ignatio in Borowice Rosciszewski Judice Alberto in Mochowo Zołtowski Subjudice Francisco Cołkowski Notario Terribus Plocensibus in praesentia GG Adami Miłodzieski Joannis Gumowski Camerariorum ~~Terrae~~ Pauli Zołtowski Vice Notarij Terrae Plocensis Pauli Kulesza Aloysij Skwarski Simonij ~~[illegible]~~ Krzyżkowski Joannis Kowiecki Valentini Rokitnicki Alexandri Wołowski Sigismundi Niesułowski Jacobi Pomianowski Pauli Słupecki Słupecki Joannis Niedrowski Thomae Zyłowicki Francisci Nadratowski Adalberti Ostrzykowski Mathiae Szatkowski Antonij Zebrowski Simonij Tarski ac aliorum plurimorum Nobilium ad actum praesentem Congregatorum nec non Mlis Vrum Gnalis Providi Laurentij Synoracki de praesenti authoritate Assurati actum praesentem acclamari

Jan Kwiatkowski

Coo Juul Sam Trawe

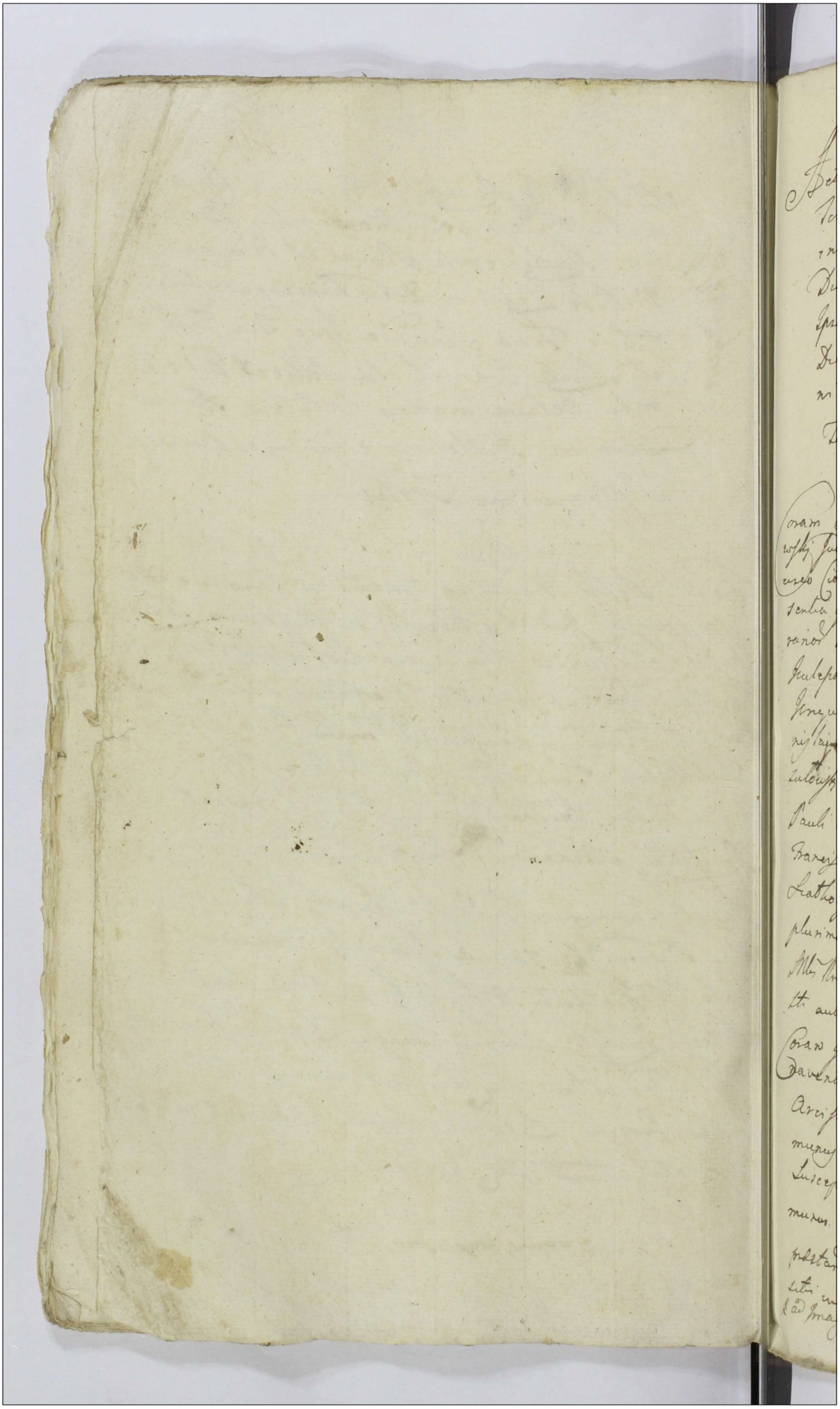

Actum in Raciąż in Terminis Communibus Terrestribus Plocensibus Districtuum Raciąż ensis Simul et Plonscensis Virtute Legis In Diem hodiernam Incidentibus Feria Secunda Ipso Die Festi Sancti Lucae Evangelistae Scilicet Die Decima Octava mensis Octobris Anno Domini Millesimo Septingentesimo Septuagesimo Tertio

Coram MM Francisco Ignatio in Borowice Rosciszewski Judice Alberto in Mochowo Zołtowski Subjudice Francisco Ciołkowski Notario Terrestribus Plocen In Praesentia GG Adami Miłodrowski Joannis Gumowski Camerarior Pauli Zołtowski Vice Notarij Terrium Plocen Pauli Kulesza Adami Zawidzki Adami Jezewski Simonis Krzyżkowski Valentini Rokitnicki Alexandri et Stanislai Wołowskich Joannis Kociężki Sigismundi Niesułowski Jacobi Pomianowski Pauli et Mathiae Stupeckich Pauli Sikorski Joannis Niedrowski Thomae Zglenicki Francisci Nadratowski Adalberti Ostrzykowski Mathiae Szatkowski Antonij Zelroski Simonis Tarski ac aliorum plurimorum Nobilium adactum praesens Congregatio necnon Mtis Rmi Gnalis Providi Laurentij Syneradzki de Statu authi et Jurati ad acclamandum assumpti

Coram quibus MM Judicibus Terrestribus GG Bonaventura Ciołkowski Aloysius Skwarski et Leon Arciszewski Juramenta ✠ et quae G Ciołkowski Super munus Vices Regentiae G vero Skwarski Super munus Susceptae et Patrocinij Jam vero G Arciszewski Super munus Instigatoriatus Terrium Plocen observata delicta praestandorum Juramentorum solennitate flexis genibus appositis in Cruce duobus digitis Juxta Rothas constatuto ✠ ad Imaginem Crucifixi Christi Dni

Regni descriptas et per M. Notarium Ipsis de
promptas praestiterunt et fecerunt Deo et Sancta
Jesu Christi Passione. Ita Ipsos in praemissis
adjuvante.

G. Joannes Turowski Camerarius Terr. Hyzopoc. actor et alii
Cum MM Ostapowskie Słotwinskie Karskie Zakrzewski
Krosnowski ac alios Citat. ~~[illegible]~~
me Victionis ab impedimento reproductionis Jurium deten
tionisq. Summar. Citationibus et officioso arresto praeventor.
et innodat.

Condemnatio

Perillustris Rndmus Mathias Kolistnicki Canonicus Cath.
Ploc. actor et alii Cum G. Alexandrum Wołowski Citat. et
alios me violentiar.

Decrum Condnis

X G. Szymkowski actor Cum G. Lucam Rudowski Citat.
et alios me Solutionis ~~[illegible]~~ Summar. cum provisionali
praeven.

Solutionis Decrum Actoratu Combinato.

Reliqua ac Dedicatae Cecilia et Antonina Chan
stae Virgines Moniales Conventus Plocen. Ordinis
Sancti Norberti Actor M. Bonkowski Tribunus
Plocen. Litt. et alios me Solutionis
Decretum Solutionis

X a M. Josephus Zakrzewski Pocillator Sieprzen.
Actor et alii Cum N. N. Chyrzewski et Siemiątko
wski me p. Manifestationem Interpositam summam recipiendam
expeditionis faciendae cujus nam studio manifestationem Inter
posuerunt recognitionis

M. Maximilianus Sierakowski Tribunus Plocen. Actor et alii
X Cum G. Stanislaus Wołowski Litt. et alios me attentatae vio
lentiae. Decretum Inquisitionis

G. Paulus Kulessa actor et alij Cae Tomates Piotrowski Procen-
sulem Puchalski Vice advocatum Civitatis Ostrensis Celat.
et alios me Compensationis damni Causati

Decrum Inquisitionis

G. Alexander Wołowski actor et alij Cae Perillustrem
Rndissimum Mathiam Rokitnicki Canonicum Cath.
Ptoel Celat. et alios me Reinductionis in Bona
Arcelino notentes adeo ipse attentatorum notentiam.

Combinati Actoratus

NB

Id actor et alij Cae G. G. Kowalewskie et Karwo-
wskie Celat. et alios me notentiam

Decrum Inquisitionis

G. Thaddeus Łębicki actor Cae G. Fabianus Bęski Citat. et alios mē solutionis pro Equo
Condemnatio

~~G. Joannes Sutor et alij Cae~~
G. Josephus Dobrski actor et alij Cae GG. Krasze
wskie Citat. et alios mē violentiarum notaliorum.
Decretum Condnis

M. Joannes Sudrasski Dapifer Vendens actor et alij Cae MM. Niszczyckie Citat. et alios mē solutionis summae Cum visione ac bonificationis Pterpionis. Pnalis Comparitionis Decrum

G. Grochowski actor et alij Cap. G. Antonium Bienkowski Cel. et alios rne Solutionis Summae Cum provisione pervenie non sunt

Sol.

G. Pruszczynska actrix et alij Cap. G. Albertum Zyte nicki ratione Summae Dotalis Cum provisione Solutionis Decrum

Sol.

G. Mathias Szatkowski actor et alij Cap. G. G. Goszczyckie Cel. et alios rne Solutionis Taxae Concessionum Libertatis Decrum

Infidelis Judaeus Hersich Mercator Drobinensis actor Cap. M. Cantuar Ulysse Venatoris Ptolem. Cito et alias me Solutionis Summae Cum prisione

Condemnatio

G. Szymkowski actor et alij Cap. G. Lucar Rudowski Cito et alias me Solutionis Summae.

non Sunt.

Successores ob. S. Martini Wierzbicki actor et alij Cap. S. G. Wierzbickie Bonor. Goszczyno Karpiciano Possessores Cito et alias me Solutionis Summae cum prisione

Communicatio Documentorum

N. Dziedzicka actor et alij Cum SS. Mączewskie Citatis et alios
me violentiae
Inquisitionis Decrum

Consors G. Thomae Korzyński actor et alij Cum G. Mosakowski
Citatis et alios me violentiae
accordata

G. Antonius Zebrowski actor et alij Cum SS. Smardzewskie
Citatis et alios me violentiae attentatae
non sunt.

~~G. Mathias Gorczynski ad et alij~~

GG Kotakowscy ad et alij Cę G. Mathiam Gorczynski Citat et alios me Solutionis Summae ad prisione

Non Sunt.

Relicta et Successores ad G. Adami Gorczynski ad et alij Cę Gtos Gorczynskie Citat et alios me Reinductionis in Bona violenter adempta.

Condnis Decnum

Illustris Amen Rndus Florianus Jaroszewski Praepositus Raciąscensis ad et alios Cę M. Wągrodzki Succamerariae Zacrocimensis Citat et alios me Solutionis Census

Commonicatio Documentorum

Illustris Rndus Florianus Jaroszewski Praeponitus Racig-
nien. ad Detalij Cq. SS. Thomam et Mathiam Chetcho-
wskie Citato et alios me desolationis Beneficij Racigne
restitutionis rei ac Inventarii

Accordata

Idem acter Cq. Nlem Alexandrum Zylenicki Citato
et alios me Solutionis Census

Communicatio Documentorum

G. Caplinski ad Detalij Cq. G. Dominicum Kozlowski
Citato et alios me Solutionis Summae.

Condemnatio

G. Lucas Rudowski actor. Cen. G. Josephus Szyn-
kowski Citat. et alios me circumscriptionis benefica-
tionis pretensionum.

Combinati Actoratus

G. Michael Milecki actor. et alij Cen. M. Joannem
Lokotnicki Tribunae Stoc. Citat. et alios me
appropriationis fundor.

Decretum Condnis

G. Mathias Stupecki actor. et alij Cen. GG. Pomiano-
wski Conjuges Citat. et alios me violentior.

Inquisitionis Decrum

GG Janscy actor et alij Cæ GG Zawidzkie Citat et alios
me nolentes ad operiendæ Inquisitiones

G Simon Tarski actor et alij Cæ G Paulum Kowalski
Citat et alios me Solutionis Summæ cum precisione proven

Decretum Solutionis

N Eva de Rylickie Korzybska actor et alij Cæ M Jacob
lum Chamski Tribunal Polonæ Citat et alios me Solu
tionis Summæ cum precisione proven

Solutionis Decretum

G. Josephus Jaruinski actor et alij Cap. G. Antonius Sobrotarski citat. et alios me Solutionis Summae cum prisione pervenire

Solutionis Decretum

G. Zabousky actor et alij Cap. G. G. Niegorski citat. et alios me Solutionis Summam in Capite non Solutionis dimissionis Satis una laudando calculo

Condemnatio Cum disparere Cum Comparere Suspensa

G. G. Zabousky actor et alij Cap. G. G. Niegorski citat. et alios me Solutionis Summam cum prisionibus pervenire

Condemnatio

GG Gorczynscy actor et alij Cz GG Karwowskie Dłużniewskie Sza-
manskie Conjuges Cum et alios ne Dimissionis Sortium Br
Kiert Levationis Summae Circa reproductionem Juris

Decretum Condnis

GG Gorczynski actor et alij Cz GG Karwowskie Sod
Cum et alios ne Solutionis Summae Cum prisione

Condnis Decrum

GG Starczewscy ~~Karwowscy~~ Conjuges actor et alij Cz G Adamus Sod
Likierski Cum et alios ne Solutionis Summae Cum prisione

non sunt

Ad Antonius Niszczycki Vexillifer Supremus ~~ad~~ Ser
dicus Conventus Katowicensis Ordinis Sancti Francisci
Strictioris observantiae ad et alii cum Relictam et Succes
sores ad Casimiri Ulyn Citatos et alios me Solutio
nem quotae pro funeralibus debitae.

Decrum Solutionis

Ad

GG Antonius et Bartholomaeus Gorscicy ad et alii cum G
Antonium Gorscicki Citatos et alios me violentiae

Accordata

Ad

G Chorzyscy et Bukowscy Conjuges ad et alii cum GG Biało
skorskie et Successores ad G Alberti Chorzyscki Citatos et
alios me Solutionem Summae cum pensione

Accordata

G. Albertus Cywinski actor cum M. Joannem Cantum Ulysz Vinc-
tonis Hoc Relat. et alios ne Solutionis Summae cum provisio-
ne

Condemnatio

Illustris et Amdm Rndus Bartholomaeus Jasienski Praepo-
situs Jasienensis actor et alii cum Illmo M. Francisco Sieniawski in Podolia
Podolski Castellanum Ciechanovensem Br. Gradzanowo Ecclesia-
stica Haeredem et alios cum Rne Solutionis Census a Sum-
ma pro

Commonicatio Documentorum

G. Stanislaus Rybaczewski actor et alii cum GG. Wato-
wskie cum et alios me benificationis frumenti

Decrum Solutionis

Idem J. Rykaczewski actor Cum JVM Szymanowskie et alios Cum Rne Solutionis Summae Cum Prisi one provenit Comprobationis Decrum

Consors G. Joannis Tchniewski actor et alii Cum Simo nem Stazewski Citat. et alios me violentat Decrum Inquisitionis

G. Franciscus Dobrski actor et alii Cum Relictam D. M. Jacobi Zarawski Pincernae Stoec. Citat. et alios me Statuitionis LL. Martini Paluch Parentis Francisci et Pauli de B. Kowalkowy Subditor ~~[illegible]~~ Super Statuenda Decernenda Criminalium poenarum Compensationisque damni Simile Decrum

Consortes M.M. Alberti Oberski Enriferi Sieprecz et Kobylnicki Poncernae Judicis Cra Vistoprocl. actt. Cora M.M. Radzimienskie Citat. et alios me melioratione Dotur

Condemnatio

M. Josephus Zalnewski Pocillator Sieprecz et Sex Cra Ptocz actt. et alij Cra M. Bernardum Kosielrodzki Subjudicem Terrae Dobrinz Citat. et alios me Solutionis Summae Cum provisionibus pro vinc.

GG. Kotakowscy actt. et alij Cora N. Michaelem Gizienski Citat. et alios me Solutionis Summae.

Decretum Solutionis

~~[illegible]~~ n. 50

G. Antonius Bojanowski actor et alij Cum GG. Mathia Kociecki et Paulum Zalinowski Citat. et alios me Exemptionis Sortis Br. Bojanowo Gordiei Levationis Lunae

X GG. Ludovicus actor et alij Cum GG. Siemiątkowski Citat. me violentiar. ad opperiend.

X Idem actor et alij Cum Eosd. Citat. me violentiar.

Sol

G. Franciscus Dobrski actor et alij G. Adamum Gierzynski
Citat et alios nomine Solutionis Summae cum prisione provenientis

Sol

G. Dominicus Gosciensky ad Adami filius actor et alij
Relicta ad G. Adami Gosciensky Citat et alios nomine Con
pensationis desolationis Br. Gnesno Karpiczino ac violentia

Sol

Consortes GG. Thomae Zakrzewski et Popowski actor et alij Con
GG. Krapowskie Citat et alios nomine Solutionis Summae
cum prisione provenientis ab actu elocationis in Matrimonium

Relicta ad S. N. Valentini Kocięcki actor et alii Cz. Mtis Chyczewskie Zalewskie Conjuges Citat. et alios me solutionis summae ad conservationem datae.

S. Chełchowski actor et alii Cz. Illustrissimi Jaroszewski Praepositi Racique Citat. me Indebitae vexae et extraditionis rerum Mobilium fatis ad Illustrissimi Chełchowski derelictae non sunt

S. Michael Gizienski actor et alii Cz. S. Nicolaum Kwasieborski ~~Citat~~ et alios me solutionis summae cum provisione. quam

Ex Andreas Babecki actor Ex Ex Bartholomaeus Nadratowski Citat et alios me intentos

Sol

Idem actor et alii Ex Eundem Ex Nadratowski Citat et alios me solutionis Summae Compositione

Sol

Ex Ex Lubkowscy Conjuges actor et alii Ex Ex Antonius Sie rzynskii Citat et alios me solutionis Summae Dotalis

MM Rywoccy Conjuges actt et alij Cq MM Wyszodzkie Conjuges Succamerarii Zaeroumae ac Sucerae et M Ignatij Wessel Dapiferi Sieprie Citat me Solutionis positionis a summa Juribus actt subjectis pro eo

Solutionis Decrum

G Martinus Gutkowski actt et alij Cq GG Mączewskie Citat et alios me volentiam

G Wolski actt et alij Cq Ntes Zayuna et Leszczynski Citat et alios me volentiam

Inquisitionis Decrum

† S. Zawidzki actor et alii Cq. SS. Jarzyckie Citat. et alios me volentes adrescere

Combinata

SS. Gadomscy actor et alii Cq. SS. Starczewskie Citat. et alios me volentes

S. Sosierski actor et alii Cq. SS. Theodorum et Laurentium Brudzierskie Citat. et alios gne reinductionis in agros nolentes adempto ac volentes

Condescensio

G. Josephus Cywinski acto et alij cum GG. Casimiro et Valentino Cywinskie citatis me peractam violentiam

Sol

G. Stanislaus Malipewski acto et alij cum GG. Jacobum et Felicianum Strzepewskie citato et alios me solutionis sum melius positione.

GG. Łagura et Leszczynski acto et alij cum G. Wolski citato et alios me notentiam.

Jacobus Janowski actor et alii Cen. Ptes Strzegoski et Dn. Zniewski Citat. et alios me volentes peractas.

Stanislaus Karwowski actor et alii Cen. Antonius Zbyszewski Citat. et alios me Circumscriptionis

Idem actor et alii Cen. GG. ~~[illegible]~~ Kamienski e Citat. et alios me volentes.

G. Martinus Karwowski ad et alij Cor. G. Antonius Zbyszewski Cetab. et alios me Circumscriptionis

G. Ignatius Zdzierski ad et alij Cor. Ex Bestenchauzeny Conjuges Cetab. et alios me attentatorum nolentium

Id. actor et alij Cor. Eorum Ex Bestenchauzeny Cetab. et alios me Solutionis Summae

debet
kowalski

G. Josephus Słupecki actor et alii Cum GG. Lepkowski
Niesiołowski Citat. et alia me attentatam violentiam

GG. Biedkowscy actor et alii Cum M. Korzebrodz
ki subjudicem Terrenorum Dobrinez Citat. et alias me
solutionis summae cum provisione.

Jeżowski
G. Casimirus Biedkowski actor et alii Cum G. Michae
lem Milecki Citat. et alias me reinductionis in forma
Bonorum Wyrzyckich ac attentatam violentiam.

G. Antonius Chyczewski actor et alij Cap. G.G. Karwowskie
Citatos et alios me volentes et Excisionis zylvae ac Compen-
sationis damnos

Idem actor et alij Cap. G. Josephus Kamienski Sol.
Citat. et alios me me volentes

Relicta D.D. Jacobi Pniewski actor et alij Cap. G.G. Szatkowskie Sol.
Conjuges Citat. et alios me Solutionis Summae cum prisio-
ne

G. Josephus Kamienski actor et alii Cap. GG. Chyczewski Conjuges Citat. et alios me appropriationis arcae victoriae vende attentator.

GG. Brudzewscy actor et alii Cap. GG. Jerzy Zanowski Conjuges et Cetkowski Citat. et alios me Solutionis Summae ad positione proven. non sunt.

Idem actor et alii Cap. GG. Stanislaus Malinski Citat. et alios me Extensionis Verificationis frumenti Zedani divenditur

Sd

G. Stephanus Brudzienski et Cunegunda Sławuc
ska Conjuges ad et alij Cz. G. G. Adamus Malinski Ca
merarius Vysoprod et Antonius Sławucki Citat et alios
me Solutionis Summae Dotalis non obstantibus Transa
ctionibus Praejudiciis Cz Constituenda Massa Substantiae
per ~~moderamen~~ Sententiam Judicij adhoeniendae

Sd

G. G. Brudzienscy ad et alij Cz. G. Laurentius Bra
dzienski Citat et alios me Solutionis quotae ad bo
nificationem volatilium per Canes devoratorum

Sd

G. Casimirus Cyuienski ad et alij Cz. G. G. Cyuienskie
ratione attentatae violentiae

G. Casimirus Cyuienski actor et alij Cap. G. Dominicum Kostowski Citat. et alios me solutionis summae Cuiusvis

G. Stephanus Dobrski actor et alij Cap. G. Dominicum Kostowski Citat. me solutionis quotae

G. Josephus Kamienski actor et alij Cap. G. G. Brudzienski Citat. et alios me solutionis summae Cuiusvis

204

Ad

Ex Josephus Kamienski actor et alij Cap. SS. Star-
czewski et Chyczewski Citat. et alios me violentiam
attentata

Ad

Id actor et alij Cap. SS. et Damian Stanislaum et
Martinum Karwowskie Citat. et alios me violentiam

Ad

Ex Casimirus Męczewski actor et alij Cap. SS.
SS. Martinum Gutkowski et Ejusd. nomen Komerowski
Citat. et alios me solutionis summae

G. Antonius Gosciecki ad Bartholomaei filius actor et alii. Cap. G. Antonius Gosciecki citat me solutionis summae

Idem actor et alii Cap. Eunae G. Gosciecki citat et alios me protestantur.

G. Thomas Cywienski actor et alii Cap. G. Paulus Brzeski citat et alios me solutionis summae cum provisione pon

Sol.

G. Valentinus Starzewski actor et alij cum G. Josephum Kar-
mienski Citat. et alios me appriationis agros ac atten-
tatar violentiar.

Sol.

G. Andreas Lebkowski actor et alij cum G. Josephum
Stupecki Citat. et alios me violentiar.

Sol.

Idem actor et alij cum G. Ignatium Czacherowski Citat.
et alios me violentiar.

G Ignatius Jonaneuski actor et alij Cons. GG Umin-
skie Citat. et alios me violentiae.

G Ligismundus Niesutowski actor et alij Cons.
GG Stupeckie Conjuges Citat. et alios me violen-
tiae

X M Josephus Zahneuski Pocillator Sepr.
et Judex Castr. Stoc. actor et alij Cons. M Paulum
Kadłubowski Subjudicem Terrae Vissogrod. Citat. et
alios

G Laurentius Zgierski actor et alij C. G. G. Goscicki et Strzepeski et alios me violentiae ad aperiendum Inquisitionem

G Jacobus Strzepeski actor et alij Cap. G. Franciscum Sod. Karwowski Citat. et alios me Solutionis Summae Cum Inquisitione pro

G Jacobus Pomianowski actor et alij Cap. G. Mathiam Sod. Stupecki Citat. et alios me violentiae ad reserandum Inquisitiones

AM

M Bartholomaeus Zboinski Pincernia Dobrz
actor et alii C M Joannem Duczymierski Notarium
Zuppae Salinarae Plocz Cit et alios

AD

G Theodorus Brudzinski actor et alii C GS
Ulysse Citat et alios me Solutionis Summae
ex pisione

NSK

G Slupecki actor et alii C GS Ostrowickie
Citat et alios me Solutionis Summae Cum

G. Josephus Ciołkowski Camerarius Terrae Stoczen.

G. Bartholomaeus Koskowski Burgrabius Cracoviae actor et alij Cum G. Stanislaum Chyczewski Citato et alios me Levationis Summae Decreto Condlo adjudicat

G. Josephus Krajewski actor et alij Cum M. Kowalewski Inclinum Hyzycae Citato me Statutionis Tabernator Conjugum de Uniech pro Sumendis de Ipso poenis respectu pactorum Notentur

Sol

G Adamus Miączynski actor et alij Cap G Josephus Kwa
siborski Citat et alios mc extraditionis Subd etc
ad Resonand Inquisitiones

Sol

Nlis Paulus Zakrzewski actor et alij Cap Mar
Antonius Bojanowski Citat et alios mc solutionis
Summae ac dimissionis apud

Sol

M Theodorus Sokolnicki Tribunal Plocz actor et
Cap MM Wysze respectu Solutionis Summae

Ad M. Theodorus Sokolnicki Tribunicia Stocz. ad
et alij Cor. M. Cantum Ubysz et Stanislaum Karwowski
Citat. et alios respectu Sessionis et attentabat. violentia

Idem M. actor et alij Cor. M. Cantum Ubysz Sol.
Citat. et alios rne extraditionis Subditor. ad
Solutionis Summae

Idem M. actor et alij Cor. M. Cantum Ubysz Sol.
et alios rne Indebitae vexae Compensationis
hyemationis Subditor.

M. Joannes Sokolnicki Tribunicus Plocensis actor
et alii Cum GG. Chyczewskie Miteckie et alios
me ademptionis fundorum violentiam attentatae

X G. Joannes Gumowski Cameranus Terrae Plocensis
actor et alii Cum Perillustri Rndum Andream
Canonicum Plocensem et G. Franciscum Chalinskie
Citatos et alios me inquietationis Bonorum inter
ceptionis rerum damnorum et violentiam peractionis

Illustris Amdus Rndus Zielinski Prae
positus Gralensis actor et alii Cum M. Lubkowski
et Nles Karwowskie Kwasieborskie et alios Bonorum
Kotlewo Haeredes Citatos et alios me pensitationis
decimae.

G. Albertus Sichlucky actor et alij Conj. GG. Sokolnickie Conjuges Citat. et alios me Vicentior

GG. Martinus Gutkowsky et Gurae ~~Nos~~ Nominis Gumo-rowsky Actores et alij Conj. GG. Mączewskie Citat. et alios me Indebita Vexat.

G. Adamus Sikorsky actor et alij Conj. GG. Starczewskie Citat. me Interceptionis rerum Mobilium

Relicta et G. Alberti Rachocki actor et alij Cap.
Nobiles Chądzenskie Citat. et alios me volentiam ad
reservandam Inquisitionem

G. Petrus Jos actor et alij Cap. GG. Biedkowskie
~~Citat.~~ et alios me Indelitae vexae

G. Alexander Wołowski actor Capaciae
et negotij Cap. G. Stanislaum Rykawie
wski Citat. Capaciae et negotij me Indel.
vexae et Capationis Condemnationis

G Laurentius Brudzienski actor et alij Cen G G Petrum Stephanum Brudzienskie ac alios citat me violentiae

G Paulus Cywinski actor et alij Cen G Petrum Brudzienski citat et alios me solutionis taxae vulnerat

Religiosissima a Dedicata Ursula Constantia Podoska Conventus Placen ordinis S Benedicti Virginum Monialium abbatissa actrix et alij Cen M Josephum Wygrodzki Succamerarium Zakrocimen et Elisabethem Nowowiejska Conjugis citat et alios me solutionis Summae cum provisione pervenire

G. Strzegowski et Joannes Dłużniewski actor et alij Cons. Ill. Rndissimum Antonium Wołowski Canonicum Regularem Lateran. Conventus Cerveniensis Citat. me Indebitae vexationis et Injuriar.

~~M. Bromierski M. Judex Cash.~~

M. Josephus Bromierski Vicecapitaneus Cons. Ploc. actor et alij Cons. MM. Radziminskie Citat. et alios me Solutionis Summar. ex Provisionibus pvene.

G. Chalinski Actor et alij Cons. Gsos Simonem Kociecki et Joannem Gumowski C. Plocens. Citat. et alios Rne Cassationis quar. vis Transactionum Respectu hæreditatis Bonor. Krasniewo et Krasniewko ac Sortium in Dobrski cum Præjudicio Subsecutar.

G. Chalinski Actor et alij Conc. G. Joannem Gumowski C. T. Plocen. Sol. Cit. et alios. Rne attentatar violentiar.

G. Joannes Gumowski Camerarius Terms Plocen. Act. et alij Conc. Perillrem Rndum Andream et G. Franciscum Chalinskie Cit. et alios. Intuitu Cassationis Maonum ac Penalitatis Irrogand. e Indebito vexe.

Gsi Nowaccy Act. Conc. G. Sniechowski Cit. et alios Rne non Solutionis Summe Cum Provisione Provenien.

G. Joannes Goscienski actor et alij Conę GG. Caietanum et Nicodemum Goscien. Citt et alios Rne Perpetratar violentiar et Reserationis Inquisitionum.

Gnosi Cajetanus et Nicodemus Goszczynscy Actor et alij Conę GG. Joannem et Martiannam invicem Coniuges Parentes tum Carolum Filium Goszczynskie Citt et alios Rne attentatar violentiar et Reserationis Inquisitionum. Sol.

M. Joannes Podoski Thesaurarius Raciazienę Actor et alij Conę G. Fabianum Beski Citt et alios Rne Solutionis Summae cum Provisione Proveniene Sol.

M. Joannes Podoski Thesaurarius Raciazienę et alij Act. Conę G. Fabianum Sob. Bęski Cit. et alios Rne attentatar. violentiar.

Perillris Rmus Adamus Kukowski Praepositus Gorenę Actor Conę G. Sum. Dłużniewski Cit. et alios Rne Solutionis Census à Summa retenta.

Jae Actor Conę G. Dłużniewski Cit. et alios.
Itidem Rnie Solutionis Census.

Sol.

Gnosi Zgleniccy Actores et alij Conc. Gsow Morawskie Coniuges Cit. et alios rne violentiar ad Aperienc Inquisitiones

M. Ludovicus Szymakowski Dapiferiae Ciechanoviens. Actor et alij Conc. Mios Ciemiewskie Coniuges Cit. Rne Cassationis Juris Advitalitij.

Sol.

GG Antonius et Bartholomaeus Gosciccy Act. et alij Conc. G. Antonium Gosciclij Cit. et alios. Rne Violentiar

Perfidus et Infidelis Leysa Jakubowicz Mercator Ciechanovocen. Act. Sol.
Con. G.G. Victorem Pomianowski et Golembieski Citt. Rne Violentiar.

Relicta ob. G. Rachocki act. Con. G. Chadzynski Citt. et alios Sol.
Rne Violentiar. ad Aperienq. Inquisitiones.

G. Petrus Brudzinski act. Contra G. Paulum Cywinski Cittum et alios Sol.
Rne Concussionum ad Comprobationem Juratonam Earunq.

Perillris Adm. Rndus Zielenski Præpositus Gralevienę actor Conę G.G. Ch-
rzyńskie Gutkowski ac alios. Citr. rne non Solutionis Decimæ.

Sol.

M. Joannes Pilichowski Thesaurarius Vissogrodienę actor et alij Conę G. Eu-
stachium Smolenski Rnę violentiar. ad aponenda Inquisitiones.

Sol.

G.G. Kocięscy actor et alij Conę M. Ubysz venatoriæ Ploanę Citr. et alios
Rne non Solutionis Summæ cum provisione proveniente.

G. Bernardus Cywinski Actor et alij Conc. G.G. Albertum Karwowski Solt. et Theressiam de Radwanskie Invicem Coniuges Citt. et alios ad aperienda Inquisitiones.

M. Franciscus in Borowice Rosciszewski Judex Terrae Plocen. Actor et alij Conc. M. Thomam Nowowieski Venatorem Terrae Vissogrodien. Citt. et alios. Rne Solutionis cum Provisione Provenien.

Idem M. Actor et alij Conc. Eunc. M. Nowowieski Venatorem Terrae Vissogrodien. et Subditos Eorum Sierominen. Citt. Rne expeditionis in fugam Subditor. de Bonis Worowice Actoris haereditarior.

M. Franciscus in Borowice Rosciszewski Judex Terris Plocen. Actor et alij
X Conc. G.G. Starczewski et Worowski Cit. et alios. Pne non Continuatis
Servitijs Se alienationis rer. Vanar. Interceptionis.

Gnosi Antonius et Josephus Rudowscy Actor et alij Conc. Gsos Antonium Sol.
Girzenski Jacobum Wisniewski Adamum Girzenski Fabianum Beski Cit.
Pne Perhibendi Testimonij

G.G. Karwowscy Actor Conc. G. Cywinski Cit. et alios. Sol.
Ad Reseratione Inquisitionum

G. Joannes Gumowski Cameranius Terris Plocens. actis et alij Cons. GG. Starczewskie Citis et alios Rne Satisfactionis Decro Iniungendae ac Poenalitatis Rne Contraventionis et in Sublationem Processus.

X

GG. Kocięcki Bnidzinscy actis et alij Cons. GG. Starczewskie Citis et alios Rne Satisfactionis Decro et Poenar. rne Contraventionis ac in Sublationem Processus decernendar.

X

Franciscus Ignatius Junosza Rosaszewski
Judex Terris Plocens. [illegible]

~~Z [illegible]~~

Ordo pœnalium sub actu Feriæ secundæ
Ipso Die Festi Sancti Lucæ Evangelistæ
Scilicet die octava mensis octobris in Judi
cijs Terribus Plocz in Racisz 1773

Instigator Judicij præsentis actorum M. Joannem

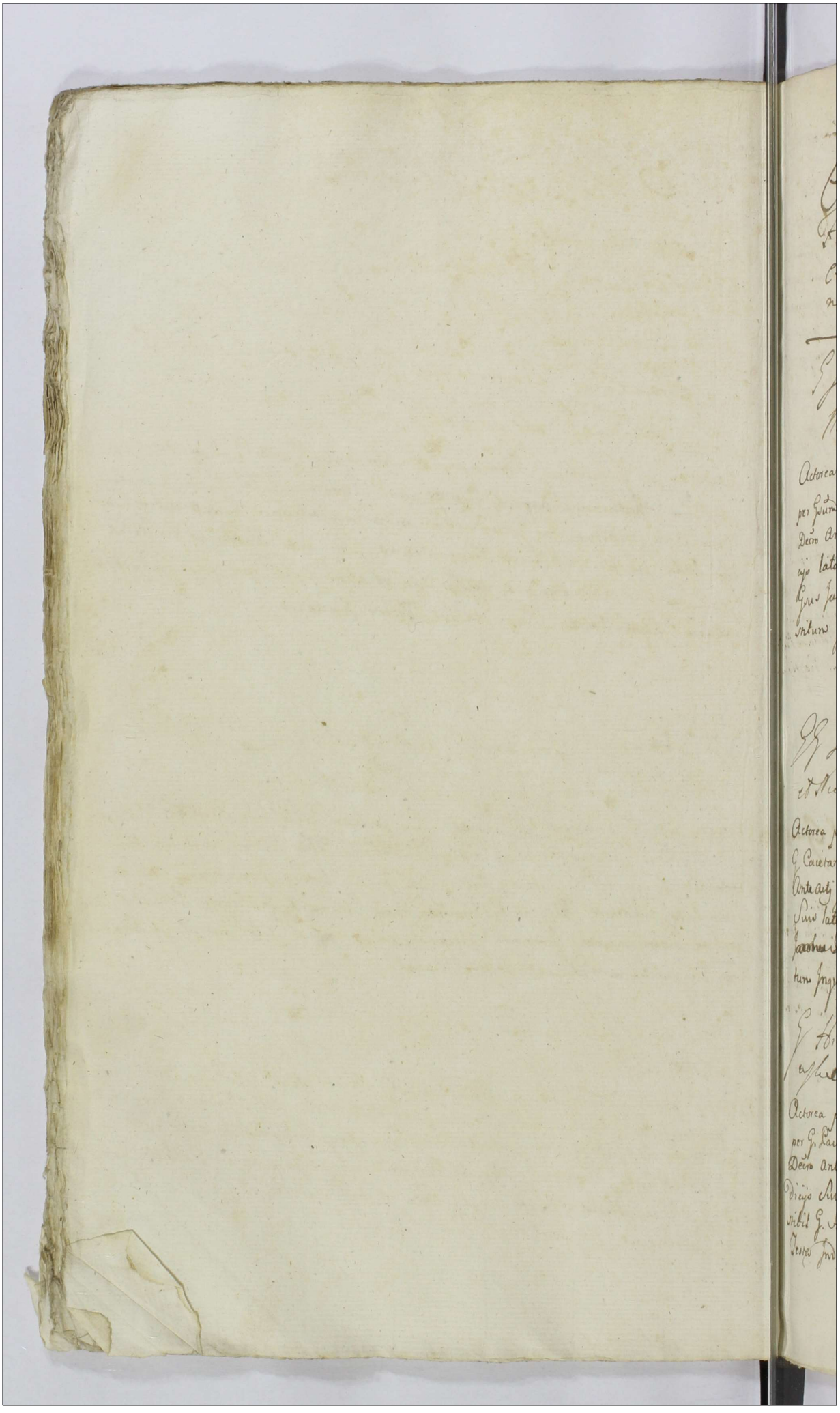

Ordo Inquisitionum Sub actu Feriae Secundae Ipso Die Festi S. Lucae Evangelistae in Terminis Communibus Terrestribus in Racigz 1773

G. Jacobus Pomianowski actor et alij Cum G. Mathiam Słupecki Citat. et alios

Actorea per G. Jacobum Pomianowski Suo et alior. actor. nne Pnaliter Citta per Gsum Mathiam Słupecki Suo et alior. Cittor. nne Pltr. Judm Insistendo Decro Ante acti Judicij Sui Intuitu Educendae Inquisitionis in ante actis Judicijs lato Additur Mlis ad Pronuntiandum Juramenti Rotham, Praestitit Gsus Jacobus Pomianowski actor Suo et alior. actor. nne post quod Praestitum Inquisitiones Suas Educant Testes Inducant.

GG Joannes Goscienski actor et alij Cum GG Cajetanum et Nicodemum Gorczynski Citat. et alios

Actorea per G. Joannem Goscienski Suo et alior. actor. nne Pnaliter Citta per G. Caietanum Goscienski Suo et alior. Cittor. nne Pltr. Judm Insistendo Decro Ante acti Judicij Sui Intuitu Educendae Inquisitionis in ante actis Judicijs Suis lato, Additur Mlis ad Pronuntiandam Juramenti Rotham Praestitit Gsus ~~Jacobus Pomianowski~~ Joannes Goscienski actor Suo et alior. actor. nne pt qd Praestitum Inquisitiones Educant Testes Educant.

G. Hiacinthus Smardzewski actor et alij Cum Ntes D. Dłuzniewski Citat. Conjuges

Actorea per G. Hiacynthum Smardzewski Suo et alior. actor. nne Pltr. Citta per G. Paulum Dłuzniewski Suo et alior. Cittor. nne Pltr. Judm Insistendo Decro ante acti Judicij Sui Intuitu Educendae Inquisitionis in ante actis Judicijs Suis lato, Additur Mlis ad Pronuntiandam Juramenti Rotham Praestitit G. Hiacynthus Smardzewski Suo et alior. actor. nne pt quod Praestitum Testes Inducant Inquisitiones Suas Educant.

G. Cajetanus Goscienski actor et alij Cen. G. Joannem Goscienski Citt. et alios

Actorea per Gsum Cajetanum Goscienski Suo et alior actor nne Pltr Citta per Gsum Joannem Goscienski Suo et alior Cittorum nne Pltr Judm Insistendo Decro Anteacti Judicij Sui Intuitu Educenae Inquisitionis In ante Actis Judicijs Suis lato. Additur Mlis Judlis ad Pronuntiandam Juramenti Rotham, ~~pt quod Praestitam Testes Ed~~ Praestitit G. Cajetanus Goscinski Suo et alior actor nne pt quod Praestitum Testes Inducant Inquisitiones Suas Educant;

G. Bernardus Cywienski actor et alij Cen. G. Radwanskie Conjuges Citt. et alios

Actorea per G. Bernardum Cywinski Suo et alior actor nne Pltr. Citta per G. Aloysium Skwarski Judm Insistendo Decro Anteacti Judicij Sui Intuitu in Puncto demandatae Educendae Inquisitionis in anteactis Judicijs Suis lato. Additur Mlis Judlis ad Pronuntiandam Juramenti Rotham Praestitit G. Bernardus Cywinski Suo et alior actor nne pt quod Praestitum Testes Inducant Inquisitiones Suas Educant.

G. Martinus Karwowski actor et alij Cen. G. Cywinskie Conjuges Citt. et alios

Actorea per G. Martinum Karwowski Suo et alior actor nne Pltr Citta per G. Bernardum Cywinski Suo et alior Cittor nne Pltr Judm Insistendo Decro in Anteactis Judicijs Suis in Puncto Educendae Demandatae Inquisitionis Lato Additur Mlis Judlis ad Pronuntiandam Juramenti Rotham Praestitit G. Martinus Karwowski actor Suo et alior actor nne pt quod Praestitum Testes Inducant Inquisitiones Suas Educant.

G. Alexander Zglenicki actor Aliis Cor. GG Morawskie Conjuges Citt. et alios

Actorea per G. Alexandrum Zglenicki Suo et alior. actor. nne Pltr. Citta per G. Nicolaum Morawski Suo et alior. Cittor. nne Pltes Judm Insistendo Decreto in Ante Actis Judicijs Suis in Puncto Demandatae Educendae Inquisitionis Lato. Addit. Mlis Judlis ad Pronuntianae Juramenti Rotham Praestitit G. Alexander Zglenicki actor Suo et alior. actor. nne pt qd Praestitum Testes Educant Inquisitiones Suas Educant.

Relicta GG Rachocki actor et alij Cor. GG Chodzenskie ~~Citatt~~ et alios

Actorea per Nlem Martianam de Gizienski Ctt Mlis Alberti Rachocki Relictam Contem Viduam Suo et alior. actor. nne Pltes, Citta per Nlem Joannem Chodzynski Suo et alior. Citt. nne Pltes Judm Insistendo Decro in Anteactis Judicijs Suis in Puncto Educendae Inquisitionis lato Addit. Mlis ad Pronuntianae Juramenti Rotham Super Incorruptionem Testium Praestitit Gsa Rachocka Actrix Suo et alior. Act. nne post quod Praestitum Testes Inducant Inquisitiones Suas Educant.

Lod

N. Paulus Sikorski actor Cor. Nles Malawskie Citt. et alios

Actorea per G. Paulum Sikorski Pltes Et quoniam Nles Franciscus Parens Mathias Filius Malawscy Citti ad attentanae Juramentum Super incorruptionem Testium per Partem Actoream explen debitum non Comparent quinimo se se Condemnare Permittunt, Proinde Super Eisae in lucro Abusus Educendae Inquisitionis Permittitur Condemnatio pro qua peragenda ad m. Loci Capitaneum Remittitur

Publicatt

Sd

G. Adamus Zawidzki Citatus et alij Cum G. S. Tanskie Actor.

Citta per G. Adamum Zawidzki Suo et alior. Cittor. nne Plter Actorea per G. Simonem Tanski Suo et alior. Actor. nne Plter. Judm Insistendo Decro in Anteactis Judicijs Suis in Puncto demandatae Educenae Inquisitionis lato Addit. Mlis ad Pronuntianae Juramenti Rotham, Praestitit G. Adamus Zawidzki Actor Suo et alior. Cittor. nne post quod Praestitum Testes Inducant Inquisitiones Suas Educant.

Sd

G. Antonius Zbysienski Actor et alij Cum Nec Stanislaum et Martinum Karwowskie Actor

Actorea per G. Antonium Zbysienski Suo et alior. Actor. nne Plter Citta per Gsum Martinum Karwowski Suo et alior. Cittor. nne Plter Judm Insistendo Decro in Anteactis Judicijs Suis in Puncto Injuncti Educendi Scrutinij Lato Addit. Mlis ad Pronuntianae Juramenti Rotham Super in Corruptione Testium Praestitit G. Antonius Zbysienski Actor Suo et alior. Actor. nne post quod Praestitum Testes Inducant Inquisitiones Educant.

Sd

G. Antonius Morawski Actor et alij Cum G. Alexandrum Zglenicki Citat. et alios

Actorea per G. Antonium Morawski Suo et alior. Actor. nne Plter Citta per G. Alexandrum Zglenicki Suo et alior. Cittor. nne Plter Judm Insistendo Decro in Anteactis Judicijs Suis in Puncto Educendae Inquisitionis Lato Additur Mlis ad Pronuntianae Super in Corruptionem Testium Juramenti Rotham Praestitit G. Antonius Morawski Actor Suo et alior. Act. nne pt quod praestitum Testes Inducant Inquisitiones Educant.

G. Alexander Siemiętkowski actor et alij Cons. GG. Rudnickie Citat. et alios

Actorea per G. Alexandrum Siemiętkowski Suo et alior actor nne Pltr Citta per G. Mathiam Mazowiecki Judm Insistendo Decro in anteactis Judicijs Suis In Puncto Educendae Inquisitionis Lato Additur Mlis ad Pronuntianae Juramenti Rotham Super Incorruptionem Testium Praestitit G. Siemiętkowski Actor Suo Suo et alior actor nne pt quod Praestitum Testes Inducant Inquisitiones Suas Educant.

G. Mieczynscy actor et alij Cons. G. Josephum Kwasieborski Citat. et alios

Actorea per G. Adamum Mieczynski Suo et alior actor nne Pltr Cittas G. Josephus Kwasiemborski Pltr Judm Insistendo Decro in anteactis Judicijs Suis in Puncto Educendae Inquisitionis Lato Addit Mlis ad Pronuntianae Juramenti Rotham Super Incorruptionem Testium Praestitit G. Mieczynski Actor Suo et alior Actor nne post quod Praestitum Inquisitiones Educant Testes Inducant.

× G. Josephus Kwasiemborski Actor et alij Cons. GG. Mieczynskie Citat. et alios.

Actorea per G. Josephum Kwasiemborski Suo et alior actor nne Citta per G. Adamum Mieczynski Suo et alior Cittor nne Pltr Judm Insistendo Decro in anteactis Judicijs Suis in Puncto Educendae Inquisitionis Lato. Additur Mlis ad Pronuntianae Super incorruptionem Testium Lato Praestitit G. Kwasiemborski Actor post quod praestitum Inquisitiones Suas Educant Testes Inducant.

G.G. Martinus et Stanislaus Karwowsky Citti Conę Gsum Zbysienskie Actor. Soll.
Citta per Gsum Martinum Karwowski Suo et alior Cittor nne Pltter actorea
per G. Zbysienski Suo et alior Actor nne Pltr. Judm Insistendo Decrm antea:
cis Judicijs Suis in Puncto Educendae Inquisitionis Lato Addit Mlis ad
Pronuntianę Super Incorruptionem Testium Juramenti Rotham. Praestitit
G. Martinus Karwowski Actor Suo et alior Actor nne post quod praestitum In:
quisitiones Suas Educant Testes Inducant. Induxit et [illegible] insequenę repo
nat.

Nles Chądzynscy Actores et alij Conę Nles Rachockie Cittos et alios Soll.
Actorea per G. Joannem Chądzynski Suo et alior Actor nne Pltter Citta per
Nlem Martiannam de Gizienskie Nlis Alberti Rachocky Relictam Contem
viduam Suo et alior Cittorum nne Pltter Judm Insistendo Decro in
Anteactis Judicijs Suis in Puncto Educendae Inquisitionis Lato Addit
Mlis ad Pronuntianę Juramenti Super Incorruptionem Testium Rotham
Praestitit Gsus Chądzynski Actor Suo et alior actor nne pt quod Praesti
tum Testes Inducant Inquisitiones Suas Educant.

Gnosi Zgleniccy Coniuges Actor et alij Conę Gsos Strzeszewskie Goscickie Soll.
et alios Cittos.
Actorea per G. Laurentium Zglenicki Suo et alior actor nne Pltter Citta per
G. Antonium Goscicky Insistendo Decro in Anteactis Judicijs Suis in Puncto
educendae Inquisitionis Lato Adiditur Mlis Judlis ad Pronuntiandam Sup
Incorruptionem Testium ~~Lato~~ Praestitit Gsus Laurentius Zglenicky actor Suo
et alior actor nne post quod Praestitum Testes Inducant Inquisitiones
Suas Educant.

M. Joannes Pilichowski Thesaurarius ~~Rawiensis~~ Vissogrodiensis Actor Cone G. Eustachium Smolensk
Citt et alios.

Actorea per M. Joannem Pilichowski Thesaurarium Vissogrodiene Pltr Citta per G. Eustachium Smolensky Pltr Judm Insistendo Decro in Anteactis Judicijs Suis in Puncto Educendæ Inquisitionis Lato Additur Mlis ad Pronuntianæ Super Incorruptionem Testium Juramenti Rotham Præstitit M. Joannes Pilichowski ~~Ac~~ Actor Suo et alior Actor nne post quod Præstitum Testes Inducant Inquisitiones Suas Educant.

Gnosus Eustachius Smolensky ~~Actor~~ Cittus et alij Cone M. Joannem Pilichowski Solo Thesaurarium Vissogrodiene Actorem et alios.

Citta per G. Eustachium Smolenski Pltr actorea per M Joannem Pilichowski Thesaurarium Vissogrodiene Pltr Judm Insistendo Decreto in anteactis Judicijs Suis in Puncto educendæ Inquisitionis Lato Additur Mlis ad Pronuntiandam Super incorruptionem Testium Juramenti Rotham Præstitit Gsus Eustachius Smolenski Actor post quod Præstitum Testes Inducant Inquisitiones Suas Educant.

Gnosi Antonius et Josephus Rudowscy Actor Cone Gsos Siemieskowskie Citt et alios

Actorea per GG. antonium et Josephum Rudowskie Pltr Citta per G. Alexandrum Siemietkowski suo et alior Cittor nne Pltr Judm Insistendo Decro in anteactis Judicijs Suis in Puncto Educendæ Inquisitionis Lato Additur Mlis ad Pronuntiandam Super in Corruptionem Testium Juramenti Rotham Præstitit G. Antonius Rudowski Actor Suo et alior actor nne post quod Præstitum Testes Inducant Inquisitiones Suas Educant.

M. Franciscus in Borowice Rosciszewski Judex Terrae Plocen. Actor et
X. alij Conc. M. Nowowieski Venatorem Terrae Vissogrodien. Citt. et alios.
Coram Subdelegato M. Maximiliano Brunone in Moykowy Sieratowski Tribu-
no Ptus Plocen. in locum M. Francisci Ignatij in Borowice Rosciszewski Judicis
Terrae Plocen. ad hunc actum Substituto Jac. M. Judex Actor Ptr et Mcus Thomas
Nowowieski Venator Terrae Vissogrodien. Dominus atq. Lsus Albertus Malinowski
Zet Albertus Ferrifaber Subditi de Bonis Sieromino Citti per G. Thomam Zale-
ski Judm Insistendo Decro in anteactis Judicijs Suis in Puncto Educendae In-
quisitionis Lato Additur Mlis ad Pronuntiandos Super Incorruptionem Testium
Praestitit M. Judex Actor post quod Praestitum Testes Inducant Inquisitiones Educant
X. Jac. Mcus Actor Conc. Nles Starczewski Worowski et alios Citt.

G. Stupecki Cittus et alij Conc. G.G. Pomianowskie actores et alios
Citta Per Gsum Mathiam Stupecki Suo et alior. Cittor. nne actorea per
G. Jacobum Pomianowski Suo et alior. actor. nne Judm Insistendo Decreto
In anteactis Judicijs Suis in Puncto Educendae in reatu Inquisitionis
Lato Additur Mlis ad Pronuntiandam Super in Corruptionem Te-
stium Praestitit G. Stupecki actor post quod praestitum Testes Inducant
Inquisitiones Suas Educant.

Ordo pœnalium Subactu Feriæ Secundæ ante Festum Sanctorum Simonis et Judæ Apostolorum scilicet die vigesima Quinta mensis octobris in Judicijs protractis In Raucyz 1773

Instigator Judicij præsens actor Cum G. Clarissimi rum Josephum Ludovicum et Felicem Budkowskie Cito me quatuordecem Marcarum Polon. Decreto Judicij sui pro parte Ejusdem adjudicatarum non solutionis addit Mlis ad Publicandum

Publicatum

Idem actor Cum G. Theodorum Brudzienski Cito me Trium Marcarum Polon. Decreto Judicij sui pro parte ejusdem Judicij adjudicatarum non solutionis addit Mlis ad publicandum Publicatum

Idem actor et alij Cum G. Alexandrum Siemiętkowski Citat et alios me sexaginta unius florenorum Polon. Decreto Judicij sui In Eorum ab una et G. Rudowskie parte ab altera prolato pro parte Judicij adjudicatarum non solutionis addit Mlis ad publicandum Publicatum

Instigator Judicij Praesens actor Cum SS Antonium et Josephum Rudnyckie Citat me viginti quatuor Flor Decreto Judicij Sui pro parte ejusdem Judicij adjudicatam non Solutionis addito Mlis ad Publicandum Publicat

Idem actor Cum S Paulum Wołowski Citat ratione Novem Flor Polon Decreto Judicij Sui Inst S Nykarczewski abuna et Eundem S Wołowski ac alios prolato pro re Judicij adjudicat non Solutionis addito Mlis ad Publicandum Publicat.

Idem actor Cum SS Laurentium Uniewski et Josephum Chanynski Citat me Septem Marcor Polon Decreto Judicij praesens prolato ~~ad prolat~~ pro Parte Judicij adjudicat non Solutionis addito Mlis ad Publicandum Publicat

Instigator Judicij prosequ. actu Cq. Ns. Joannem
Cantium Ulyss. Venatorem Hoc Cito me Mu[illegible]
eor Pol. Decreto Judicij sui plato proparte Judicij
adjudicatu non solutionis addit Mlis ad publi
canda Publicanda Publicatu

365
262
627

5

4

23
12 15
35

2

Actum in Raciaz in Terminis Commonibus Terrestribus Plocensibus Districtuum Raciaziensis Simul et Plonscensis Virtute Legis in diem hodiernam Incidentibus Feriâ Secundâ Ipso die Festi Sancti Lucæ Evangelistæ Scilicet die Decima Octava Mensis Octobris Annô Domini 1773.

Inter Gsum Joannem Turowski Camerarium Terrem Vissogrodiene Medietatis Bonor Karsy Hæredem Actorem Pltet et Mcas Hedvigim Ol Mci Jacobi Ostaszewski Judicis Crene Zacrocimene Rosaliam Ol Gnosi Joannis Słotwinski Relictas Contes Viduas Mariannam Virginem Innuptam Karskie Cittas per Easdem Mcas Ostaszewska et Słotwinska Suis et Sororis Suæ nnibus Pltet. Mcum Cajetanum Ostaszewski Judiciæ Crene Zacrocimene Citt per G. Paulum Zołtowski, Gsum Michaelem Słotwinski Citt Pltet. Mcum Martinum Czosnowski Pincernam Drohiciene Bonor Sławęcino Hæredem et Gsum Petrum Karski Cittos per Eunæ Gsum Michaelem Słotwinski, Mcos Joannem Zakrzewski Dapiferum Ciechanoviene et Rosam de Krasinskie, Primi Ol Mci Joannis Szabłowski Colonellæ Exercituum Rni Secundi adpræsens Voti Invicem Coniuges Cittos per G. Joannem Gumowski Inscrum Plenipotentem. Tandem quoniam Gnosi Paulus et Helena Ostaszewskie Fratres inter se Germani Citti Præsene in Trno disparent, et se Condemnare Permittunt, Proinde Super Eisæ Cittis Disparene Gsis Ostaszewskie Rnie non Reproductionis Jurium Summas quasvis ex Bonis Karsy Prætensas evincentium Amissionis Eorum et abjudicationis à quavis Prætensione, intuitu Prætensar Summar Si quæ reperiri Poterint, Decernitur Condemnatio ad quam Publicandam additur Mlis et Pro peragenda executione ad M. Loci Capitaneum Remittit. Idq in lucro Ulterioris Fortis faciene executionis Cum Comparentibus Publicatæ vero Causa Præsens ad Convictionem Disparene Suspenditur T. C.

Inter Perillrem Rndmum Mathiam Rokitnicki Cancum Cathedralem Plocene Bonor Arcelino Hæredem et Citt Actorem Pltet Gsum Alexandrum Wołdowski Citt Pltet Comparene et Judlter Secum Controvertene quar Partium Controversijs in Judm Suum Inductis Exauditis Judm Decidendo Citationes Partium Utrarq Suum ad Judm Editas Quando quiæ Judicio Suo deductum est Contractum venditonum Intuitu Bonor Arcelino, Remiszewo, Marszewo Seu Sortium Certar Cum Stagno in Bonis Czerwonki et alior eo Pertinentium Perillrem Rndmum Mathiam de Rokitnica Rokitnicki Cancum Cathlem Plocene Olim Mcor Jacobi Rokitnicki et Mariannæ de Kozłowskie Coniugum Filium Cum Illri Mco Francisco in Podosie et Czernice Podoski Castellano Ciechanoviene de data ejus die decima Mensis Julij Annô 1773 Varsaviæ datuatum manibus Proprijs Contrahentium Subscrum Actis Crene Varsaviene Feriâ Secundâ Pridie Festi Sanctæ Margarethæ Virginis et Martyris Videlicet die Decima Secunda Mensis Eiusq et Annô quo supra Roboratum Inivisse, Cuius in Fundamento Præmissi Contractus Suprascrum Illmum Podoski Franciscum in Podosie Podoski Castellanum

Ciechan

Castellanum Ciechanovien. Altedicti Perilli Adm Rndo Mathia Rokitnicki
nonico Cathedrali Plocen. Eisa Coram Actis Cron. Varsavien. Actu et Anno Su
rius Specificatis Premissa Bona Arcelino Cum Attinentijs Jure hereditar
Resignasse, Perillrem Vero Rndmum Mathiam Rokitnicki tanquam Premissor
Bonor. Hereditatis Juris quasitorem Sub Actu Feria Sexta postridie Festi Divisio
nis Sanctor Apostolor. Scilicet die Decimâ Sexta Mensis Julij Anno Dni
Coram Actis Cron. Plocen. Officiose Intromissum esse, Insuper Predictum Reve
rendissimum Mathiam Rokitnicki Prefator Bonor Arcelino Cum attinentijs
ex vi Suprascripti Transactionum Perfectum hæredem nec non Gsum Commissa-
rium Rochi Straszewskij Feria Quinta post Fm Sancti Mathæi Evangelistæ Prout Scilicet die
Vigesima Tertia Mensis Septembris Anno Eor. et Coram Actis quo supra Con
Gsum Alexandrum Wolowski, Prefator Bonor Arcelino Tenutarium Possessio
rem Intuitu Plurimor. Damnor. Illator. ac Metarum in Agris divisatar. J
judicatum esse, Respectu quor. Suum ad Judm Litem movisse, Quo Circa Con
petentj Actore Perillo Rndmo Rokitnicki et Actione Eia. ct. inventis tangn
Prefator Bonor. moderno Hæredi Judm directe respondere mandat, in Resp
dendo, Quoniam Judicio Suo Sufficienter est Deductum Gsum Alexandrum W
lowski Bonor. Arcelina Cum attinentijs, Contractum Tenutarium Sub Da
die Vigesimâ Sexta Novembris Anno 1792 Varsaviæ datatum manibus
prijs, tam Illis Mu Francisci in Podosie Podoski Castellani Ciechanovien.
Eiusmet Gnosi Alexandri Wolowski Subscriptum in vim triennalis Arenda
Summa Quatuor Millium Florenor. Polone Jnitisse, Premissam Summa
Stante capitio Unius anni tenutaria Possessionis pro duobus Sequenti
Annis non extenuasse Illrem Mum Castellanum Ciechanovien. Eleventa
hoc ce Contractu triennali nec dum extenuato Bona Premissa Arcelino Peril
Adm Rndo Mathia Rokitnicki Jure hereditario divvendidisse, Predicta
Summa per Contractum Resignationum per Rationem Restantiæ non levati
tij Jundum Repetitionis Indigitasse, Gsum Vero Wolowski post Condescension
de premissis Bonis Coram Actis Cron. Plocen. Feria Quarta post Fm As
ptionis in Cælum Gloriosissimæ Virginis Mariæ, Scilicet die Decima Octa
Mensis Augusti Anno Eor. Coram Perillrem Rndmum Mathiam Rokitnicki
Cantum Plocen. Prælibator Bonor. Arcelino modernum Hæredem Intuit
non extenuationis Summæ Arendatariæ nec bonificationis inseminat
num expulsionisq. de premissis Bonis Contestasse, Actionemq. pro Prem
sis Circumstantijs ad Præsens Judm Instituisse, Siquia vero Causa
ere Pretensionibus Fundi et non extenuatione Contractus Tenutarij Cu
Liquidatio extenuande vel non Summa incumbit, Sine Condescensione De
di nequit, Proinde Suspensa Resolutione Utriusq. Actoratuum Partium
Comparitionem Intrantium Necessariam esse Condescensionem Judicij
Aut Gsor. Cameranor. Terminum in Fundum Bonor. Arcelino Cum attinen
ijs Jnet Pro Feria Secundâ Ante Fm Sanctæ Catharinæ Virginis et Marty
Scilicet die Vigesimâ Secundâ Novembris in anno Presenti Jnadventi
ducendorum adinvenit, Quod Judm Sive Gnosi Camerarij Unius Ubi

Duor

Duor Ubi res Absentia alior non Obstante mutuo Partium Sumptu Condemnarum Ante Omnia Reproductionem Contractus Tenutarij Superius De Actu exarati Jniunget, quo reproducto Contractu Summam arendationis in Extenuatam Liquidabit, de Pretensionibus, Damnis Jniurijs Jnseminationibus Auctis vel deperditis Jnquiret, Jnvestigabit, Jnquisitiones Expediet, Juramenta excipiet Solutionem Summar pro re Cuius interesit, et à quo debebitur Jnrogabit Evictiones Præstodiet, Rigores adnectet Satisfactionem Omimodam Cui et à quo Competierit Præstandam demandabit, Partesq in Omnibus et Singulis Pretensionibus nihil intactum et Jrresolutum relinquendo pro exigentia Legis Justitiæ Documentor ac Prior Jmaliter decidet, dijudicabit, ac moderabitur, Cuius Decisioni Partes Parere et acquiescere ac Judicatum pati „ Sub Pœna Pœnæ „ Super Parte Contravenient debebunt ac tenebuntur, Lucta Pœna Septem Marcar Polonæ Parti per Partem Compensanda, Judicio Vero Sue totiq in Jnstanti Solvenda Decreti Pravene vigore.

Inter Celsissimum et Excellentissimum Principem Michaelem Joniatowsky Episcopum Ploc. Abbatem Cervonen. Bonor Cieszkow Clavis Raciążen. Hæredem tum Mum Maximilianum Brunonem Bmi nnis in Mszczonowy Sierakowsky Jnbunum Ploc. Corun. Bonor Tenutarium Possessorem, alijq Quum Honando Podosky Administratorem, nec non Dos Franciscum Petrum de Esa Bonis Cieszkowo Christophorum de Villa Chroscino Subditos Actores per Suum M. Maximilianum Sierakowsky Tribunum, Ploc. Suo et Celsissimi Principis Episcopi Ploc. ac alior Actor nne Plter, et Dos Stanislaum Wolowsky Bonor Baboszewo Hæredem et quor vis nominum Janowsky atq Suum Auigam Citt per Jctum Alexandrum Wolowsky Comparen. et Judlter Secum Controvert. quar Partium Controversijs in Judio Suum Jnductis Exauditis Judio Decidendo Citationem Partis Actoreæ Parti Citte Suum ad Judio Editam Siquæ Causa Jntus obstantia Præsens „ Sine Jnquisitione Deci nequit, Proinde Necessariam esse Jnquisitionem per Uttamq Partem in Sequenti Judicior Suor exalternata in Plonsko Celebranda Cadentia Judio Educan. Censet J.C.

Inter Dum Paulum Kulesza Arch Gnatitet, Famatos ac Spectabiles Andream Liczkowsky Procen. Jacobum Puchalsky Vicaadvocatum, Martinum Ceglarsky Petrum Craczkowsky et alios Oppidanos Plonsken. Cittos per Famatum Jacobum Puchalski Viceadvocatum Suo et alior Cittor nne Plter. Comparen. et Secum Judlter Controvertent. quar Partium Controvertent. quar Partium Controversijs in Judio Suum Jnductis exauditis Judio Decidendo Citationem Partis Actoreæ Parti Citte Suum ad Judio Editam Siquæ Causa Præsens Jntuitu Obiectæ Conniventiæ Cujusq Jovendæ Personæ Furto notatæ Suo in Judicio Causa Vertitur quæ sine Jnquisitione decidi nequit, Proinde necessariam esse Jnquisitionem per Utramq Partem pro Sequenti Judicium Suor exalternata in Plonsko Celebranda Cadentia Educan. Censet. J.C.

Inter Dum Josephum Dobsky Actorem Plter et Dos Antonium Szarzewsky ac Theresiam de Dobrzenieckie Jnvicem Coniuges Cittos per Eum Maritum Suo et Contra

Suae nne Pltr Gsum Casimirum Kraszewskie Cittum Pltr Tanae quoniam
G. Vincentium Kraszewski Cittum per Eunae G. Casimirum Kraszewski Suo et Fra
tris Sui nne Pltr Gsos Thomam Zakrzewski et Agnethem Kraszewska Coniuge
Indicene Actores per Eunae Maritum Suo et Contis Suae nne Pltr, Gsus Anton
um Popowski et Petronellam Kraszewska Invicem Coniuges, Indicentes Actore
per Eunae Gsum Kraszewski Suo et alior Actor nne Pltr. Comparene et
cum Judltr Controvertene quar Partium Controversijs In Judicium Suum
Ductis Exauditis Judm Decidendo Trnum per Decrum Anteacti Judicij
Sui Iniunctae Commonicationis Documentor tum Indictiones Reliquor Com
parentium Resolquendo Suspenso Toto negotio necessariam esse Condes
sionem Judicij Sui, Aut Gsor Cameranor Ternum in Fundum Bonor
Zochowo Captato tempore in Anno Futuro Incidene Factatamen tem
stiva de adventu Sui Avisatione Conducendor adinvenit, quod Judm Si
Gnosi Camerarij Unius Ubi duo Duor Ubi Tres Absentianon Obstante
tuo Partium Sumptu Condescensurum Ante Omnia Comportationem Docum
torum Substantiam ob Gsor Gaspari Kraszewski et Theressiae de Dobrzen
"dice" Superstitis Parentum Fatis derelictam enucleantium Iniunget, quibus
Comportatis Onera, Siquae Patebunt, liquidabit, massam Substantiae Krasze
anae Constituet Constituta Dotes Competentes pro re Soror assignabit, Su
stantiam Parentalem inter Fratres in Classes Exdividet, Summam Gsi Jo
phi Dobrski quae et quanta ex Documentis Apparuerit, ad Classem Gnosi An
dreae Kraszewski ob Gaspari Filij Applicabit, Solutionem eius Iniunget, Aut
Solutionis Sortem Proporcionatam in Summa Suprascra à Gnoso Josepho Do
ski accepta ex Classe Gsi Andreae Kraszewski exdividet, Inquisitio
nes Ubi necesse erit, expediet, Juramenta excipiet, Satisfactionem "omimodam" Cui et
Competierit, Praestandam demandabit, Partesq in Omnibus et Singulis Prae
sionibus nihil intactum et Irresolutum relinquendo pro exigentia Legis Ju
tiae Trnor ac Documentor finaliter Decidet, Disiudicabit ac moderabi
Cuius Decisioni Partes Parere et acquiescere "sub Paena Pmis" Super Parte Contraveniene Su
canda debebunt ac tenebunt, Lucta Paena Septem Marcar Polone Pa
ti per Partem Compensanda Judicio verò Suo totiae in instanti Solvend
pro quo Condnis Trno Partes quos Voluerint et negotium Poposcerit ad citta
adcitandi Comparere et Judicatum Pati Tenebunt "sub Rigore quo Supra" Decreti Praesene Vigore.

Inter G. Alexandrum Wołowski Actr Pltr. Gsos Thomam Kowalewski Albertum Sk
rzyński Alexium Karwowski Mathiam et Antonium Kowalewskie Citt p
G. Thomam Kowalewski Suo et alior Cittor nne Pltr. Gsum Benedictu
Maliszewski et Lsum Simonem Citt per G. Maliszewski Suo et Eiusae Lit
Simonis nne Pnaliter Comparene et Judltr Controvertene quar Partium Con
troversijs in Judm Suum Inductis Exauditis Judm Decidendo Citationem
Partis Actoreae Parti Cittae Suum ad Judm Editam Si quia Causa Praes
Sine Inquisitione Decidi nequit Proinde necessariam esse Inquisitionem
Utramq Partem pro Sequene Judicior Suor exalternata in Płonsko Celebran
Cadentia Educenae Censet, pro quo Educenae Inquisitionum Trno G. Benedictus Kra
szewski L. Simonem Jdq Sub Succubitione in Causa Statuat. T.C.

Actt

Inter Mum Joannem Gordawa in Sudragi Sudrasky Dapiferum Vendene actorem
per G. Paulum Zottowsky Inscium Plenipotentem et Illres Mos Dorotheam de
Karczewskie Ob Illris Mei Valentini Niszczycki Castellani Reciazziene Contem Re-
lictam Viduam Matrem, Antonium Vexilliferum Sieprcene Stanislaum Da-
pifer Zawskrzene, Josephum Tribunum Reciazziene Filios Niszczycie Citos et
Judicne per Eosa Mos Stanislaum et Josephum Niszczycke Suis et alior Ci-
tator mnibus Lter. Comparene et secum Judlter Controvertene quar Partium
Controversijs in Judm Suum Inductis Exauditis, Judm Decidendo Citationem
Partis Actorcæ, Parti Citta Suum ad Judm editam, Quoniam Pot. Perillrem
Adm Rndum Michaelem Niszczycki Canaum Plocene Cernene Igumenu Prapoz
situm, Scripto Certo manuali, Circa Omia Contractuum Summar Unius Decor Citt
lium Trecentor Florenor Polone pro Atenda Præpositure Cernene, Alterius Mil-
le Trecentor Duodecim Florenor modo accommodativo Receptar a Mo Joanne
Sudrawski Dapifero Vendene, Perceptar de data ejus die Vigesima Augusti
Anno 1767 in Czersko datucto manu propria eiusq Perillris Rndmi Niz
szyckj Subscripto Actisq Crene Cernene Feriâ Quintâ in Crño Festi Sanc
ctor Petri et Pauli Apostolor Anno 1768. Oblatuato directam evictionem
in Bonis Suis hæreditarijs per Caput ob Parentis Sui Jure natura se respi
cieng Proscripsisse et assecurasse, Contractu vero Extendatorio Sub data Eada
et Anno quo et Superius Scriptum inter Partes Præmissas Confecto forum
Ubiquidium ad Respondendum assignasse, Bona autem Niszczyccyana Jur
re hæreditaria respicientia adpresens in moderner Comparentes Jure Successivo der
voluta in Districtu Reciazziene Pltu vero Plocene, ex quo Omes responsionis offi-
cia Consistunt, Præsertim ex alijs Bona Hagraiec, ex quibus moderni Citti Com-
veniuntur proinde Foro Causa huic Competenti advivento Parti Citta Pro-
cedere mandat, in Procedendo Si quia Causa Præsens tam ex Scriptis manua-
libus Apparet, quam ex Regestro Suo in Judicio ~~acta~~ per Comparentem acta-
gnificio Sudrasky reposito, per evictionem "Summar" legalitas, advivenin debetur, Mos
vero Sudraski qua Superstes ad præsens Pnaliter se non sistit, Proinde
necessariam esse Eiusq Mei Sudrawski Pnalem Comparitionem pro Sequen-
ti Judicior Suor ex alternata in Plonsko Celebrand, Cadentia Judicium
Censet. JL.

Inter Gum Thadeum Gepicki acts Pnaliter Jacoa ~~quam~~ Gum Antonium Bezki
Citum per G. Matheum ~~Bogu~~ Krzywkowski; Et quoniam Comparens Gi Bezki
Citti ab Inscripta Comparitione recedit et Suum Principalem Condemnare Let-
mittit Proinde Super Eoa Gso Fabiano Bezki Citto ~~ino~~ non Solutionis Valo-
ris Equi Quatuor decem Aureor Hungaricar ab actore accepti, Decernitur Con-
demnatio ad quam Publicuna adducitur Mlis et pro hac executione ad M. Loci
Capitaneum Remittitur.

Publicata.

Inter Ntem Catharinam de Chudzenskie ob Nlis Valentini Kocięcki Relictam Contem
viduam acts Lter. Et quoniam Ntes Josephus Larens Catharina Nlis Josephi Zaleski
Ob Subsecutum Decretum Solutionis non extradatur.

magdoforo

Magdalena Alis Fabiani Chyczewsky, ac Succorem ob Alis de Kocielue Krajewska Presens in Trno disparent et se Condemnare Permittunt Prom. Super Eisq Cittis in Lucro Solutionis Summa Cum Provisione Proveniens Decernit Condemnatio et pro peragenda executione ad M. Loci Capitaneum Rem.

Publicat.

Inter Gsam Sophiam de Zglenickie ob Alis Ludovici Pruszczynski Relictam Contem viduam Actr Pltes et Gsum Albertum Zglenicki Cittum Pltes Comparens et cum Judlter Controvertens quar Partium Controversijs in Judo Suum Inductis Exauditis Judo Decidendo Citationem Partis Actoreæ pro Solutione Summæ Quadringentor Flor una Cum Provisione Parti Cittæ Suum ad Judo Editam Judm Decernit Qualemus Alis Albertus Zglenicki Bonor Stroiscino Steres et vesor Jnsistendo Jnscriptioni de actu ejus Feriâ Quarta in Vigilia Festi Nativ Sancti Joannis Bapte Anno 1791 Coram actis Crene Plocene per Cunas G. Albertum Zglenicki in rem Alis Sophiæ Zglenickæ Alis Ludovici Pruszczynski Contis Coronis Suæ Germanæ Super Summam Quadringentor Flor mo do Simplicis debiti ac Provisione Lendenda recognita, Summam Premissæ Quadringentor Flor una Cum Provisione ab ultima quietatione Maonem tis Cittæ Contenta, Videlicet pro Annis Tredecem per Quinquè à Centu Computanda Jncludendo Ultimarium Annum Provisionis Circa Jmum tisfactionem determinatum Jn et pro Vigilia Festi Nativ S. Joannis Bapte in Anno Futuro Jncidene Coram actis Crene Plocene Sub Pœna Flor Jmis in Casu Contraventionis Circa maonem faciendam Publicandam manus Partis actoreæ Solvat et realiter enumeret, Quita Pœna Jmum Marcarum Polone Parti in Jmo Solutionis Præfido Judicio Suo totiæ Jnstanter Plocene Decti Presene Vigore.

Inter G. Mathiam Sathowsky Actorem Pltes Et Gsos Albertum et Martinum Gosc ob Gnos Joannis Goscicki Fratres Cittos per G. Albertum Goscicki Suo et Fratris Sui nmè Pltes. Comparene et Judlter Controvertene Secum quar Partium Controversijs in Judo Suum Inductis Exauditis Judo Decidendo Citationem Partis Actoreæ, Parti Cittæ Suum ad Judo editam Quoniam Pars Actorea Videlicet Gsus Mathias Sathowsky ad Obductionem Feriâ Sextâ post Fm S. Luca Evangelistæ Anno 1761. Coram actis Crene Zacrocimene Cone Alis Jacobum Parentem et Joannem Filium Goscichie jam demortuos, extra territorium Jurisdictionis et in Proprio Pltu in tempore non Oblatuatam agit Præmissasq Concussiones Circa Pascentes Boves Laboratiles Sibi illatas Proæone Eaæ demonstrat, Mortuos Cittos pro demortuis Jndebita Convenit, quasi cum Larvis luctari Videatur Proinde Præmissam Partem actoream utpotè Gsus Mathias Sathowsky Jus non competenter agere animadvertit Partem verò Cittam ab ulteriori Jmpetitione Partis actoreæ Judo Liberam facit, et Pronuntiat Decti Presene Vigore.

Inter Perfidum et Jnfidelem Herszek dictum Wnuczek Actr Pltes Tam quam Mars Cantius Ubysz Venatorius Plocene Cittus presens in Jmo disparet et Condemnare Permittit, Proinde Super Eoa in lucro Solutionis Summa Permittitur Condemnatio Additus Alis ad Publicana Pœna pro qua Porazen ad M. Loci Capitaneum Remittitur.

Publicat

Inter Nlem Catharinam de Chądzenskie Ott Nlis Valentini Kociecki Relictam Contem
viduam Actricem Plter Gsos Catharinam Nlis Josephi Zaleski Magdalenam Nlis
Fabiani Chyczewski Contes Kocieckie ac Successores Ott Nlis Hedvigis de Kocieckie
Krajewska Cittos per Nlem Josephum Zaleski Suo et Contis ac alior Cittor nne
Pnaliter Comparene etc: Judm Decidendo Citationem Partis Actoreae Partis Cittae
Suum ad Judm editam, Quando quia Judicio Suo Constat ex maone Certa per
Nlem Catharinam de Chądzenskie Nlis Valentini Kociecki Contem Cone Nlis Jose
phum Parentem Kociecki Catharinam Nlis Josephi Zaleski Magdalenam Nlis Fa
biani Chyczewski Contes Filias Kocieckie ac Succores Ott Nlis Hedvigis de Kocie
ckie Krajewska extertia Filia Procedentes post Sterilia Fata Ott Nlis Pauli Kocie
cki Successionem Participane ~~Summam~~ Coram Actis Trnibus Plocene in Raciaz
Frâ Quarta pt Festa Solennia Sacri Pentecosten Anno Millesimo Septingentesi
mô, Sexagesimô, Octavo Facta Ott Nli Paulo Kociecki Suprascrae Actricis Soro
rino Summam Septuaginta Semi quatuor Tyne ad Conservationem per Eanae No
bilem Catharinam de Chądzenskie Kociecka dedisse ex Eaq Summa Semi
Quatuor decem Tyne recepisse non nisi ad restitutionem Summa Sexaginta Tyne
à Succoribus Kocieczyanis debita ad Persolvene Superrestasse Deducitur Quo
Circa Eane Nlem Catharinam de Chądzenskie Kociecka uti Supervivene Pro
piorem ad Comprobationem Juratoriam Judm adinvenit, et addit, Nlis Judi
cio Suo Adstans ad Pronuntiane Juramenti Rotham Suum per Judm de
promptam Prout Premissa Summa Sexaginta Tyne in Conservationem
Ott Nli Paulo Kociecki data ad restituene moderne Actrici Juste debet, Pre
stitit Rotha quo Supra Praelibata Actrix Juramentum quo attento Judm de
cernit, Quatenus Suprascri Succores Ott Gnosi Josephi Kociecki Unus ad ali
um se se non referendo, Summam Praefatam Sexaginta Tyne Polone moneta
in Regno Currene Juramento adpraesens Evictam Citra tamen Provisionem
uti in Conservationem datam, in et pro Feria Secunda pt Fm Sanctor Tri
um Regum in Anno Futuro Incidene Coram Actis Crene Plocene Sub Paena
Bnis in Casu Contraventionis Circa Maonem faciendam Publicane ad
manus Partis Actoreae Praevia in rem Persolvene recognoscenda transfusio
ne Solvant et realiter enumerent, Licita Paena Trium Marcar Polone
Parti in Trno Solutioni Praefixo, Judicio vero Suo totiae in Instanti Sol
vene Decreti Praesene Vigore.

Inter Gsos Ludovinam Gsi Andreae Prossowski Contem Apoloniam et Martianam
Virgines Innuptas Wirzbickie Actrices per Gsam Prossowska in assia Gnosi Ada
mi Jezewski Suo et Soror Suar nne Plter, Gsos Mathiam et Petrum Wirzbickie
Cittos Plter Comparene etc: Judm Decidendo Citaonem Partis Actoreae Parti Citto
Suum ad Judm editam, Judm Decernit Quatenus Partes in Comparitionem In
trantes Documenta Causam praesene evincentia Sibi abincem Praevio Conscribendo
Summario et explendo Juramento pro Sequenti Judicior Suor in Plonsko ex alternata Celebrane Ca
dentia Commonicent T. C.

Inter Gsas Mariannam de Charzynskie Primi Ott Gnosi Valentini Machinski

Secundi

Secundi Ob Gnosi Martini Gurecki Tertij ad praesens Voti Gnosi Joannis Dziedz
Contem Matrem, et Annam Machczynska Virginem Innuptam Filiam Cum
on marito Procreatam Actt per Eanq Gsam de Charzynskie Dziedzicka in
Maritj Sui Suo et Filiae Suae nne Pltes et Gsos Paulum Parentem, Ste
num et Franciscam Virginem Innuptam Filium et Filiam Maczewskie
et Indicenq per G. Stephanum Maczewski Suo et Suprascror Cittor nne
Comparenq et Indlter Secum Controvertenq quar Partium Controversijs
Dicium Suum Inductis Exauditis Judm Decidendo Citationem Partis
reae Parti Cittae Suum ad Judm Editam, Si quiq Causa Praesens Int
Violentiar Sine Inquisitione decidi nequit Proinde Necessariam esse
quisitionem per Utramq Partem ad Contenta Trnor ac Proaonum pro
ti Judicior Suor ex alternata in Plonsko Celebranae Cadentia educenda
set. T. C.

Inter Gsos Dominicum Gosciński et Martiannam Ostrzykowska in Vicem Coniug
Actores et Cittos per Eunq G. Dominicum Gosciński Suo et Contis Suae nne Pltes Gsos
ressiam de Gasiorowskie Ob Gsi Adami Gosciński Relictam Contem Vidua
~~quo ad~~ Matrem Joannem et Ursulam Filium et Filiam Gosciński e Cittos et
per Eanq Gsam de Gasiorowskie Gosciński Matrem Suo et Pupillor Suor nne
Comparenq etc: Judm Decidendo Citationem Partium ~~Actorum~~ Utranq Suum a
Judm Editas, Suspensa resolutione Causae Praesenq necessariam esse
descensionem Gnosor Camerarior Terrium Plocenq in Fundum Bono
szczyno Sortemq Ob Gnosi Adami Goszczyński haereditariam Captato ter
re ~~[illegible]~~ Incidenq Facta tamen tempestiva de Adventu Sui Avis
tione Conducenq adinvenit, Quod Judm Camerariale Unius Ubi Duo Ab
non Obstante mutuo Partium Sumptu condescensurum Ante Omnia Com
tationem Documentor Substantiam Ob Gsi Adami Gosciński enucleanti
Iniunget, quibus Comportatis, Observato Testamento Ultimae Voluntatis Ei
Ob Gsi Adami Gosciński de data ejus Die Decima Martij Anno 177
Bonis Goszczyno Karpęcino datuato manu Propria decedenq et Amicor
scro ad actaq Crenq Capitl Plocenq Sabbo Ante Fm S. Margarethae Vi
et Martyris Proxa Scilicet die Undecima mensis Julij anno Eoq modo
latae porrecto, ad Praescrum Cuius testamentj, Sortem Ob Gnosi Adami Go
ski in Binas Classes exdividet, Praefatumq Testamentum, in Toto exeq
de Praetensionibus Damis Iniurijs violentijs Inquiret, Investigabit, Inqu
nes Expediet, Juramenta excipiet, Calculum à quo intererit, et si Juste de
tur peraget, Proventum ex Calculo, adinventum Cui Competient Restitu
dum demandabit, Satisfactionem Omnimodam Cui et à quo Competient
stanq ~~demandabit~~ Iniunget, Partesq in Omnibus et Singulis Praetensionibus in
intactum et Irresolutum relinquendo pro exigentia Legis Justitiae Trno
Documentor finaliter Decidet Disjudicabit ac moderabit Cujus Decisioni
tes Parere et acquiescere ac Judicatum Pati Sub Poena Bnis Super Parte Contro
Publicanq Debebunt ac tenebunt Licita Poena Septem Marcar Polonq Part
Partem Compensanda Judicio Suo totiq In instanti Solvenq Decri Praesenq Vigor
Et praevia Comprobatione Juratoria

Extradit nu

Inter Illrem Adm Rndum Florianum Jaroszewski Decanum et Praepositum Raciaziens Actorem Plter Mcos Wagrodzkie Coniuges Succamerariae Zacrocimens Cittos ac Succos Ott Mfici Ignatij Wessel Cittos per G. Paulum Zoltowski Inscriptum Plenipotentem Comparens et Secum Judlter Controvertens quar Partium Controversijs in Judm Suum Inductis Exauditis Judm Decidendo Citaonem Partis Actoreae Parti Cittae Suum ad Judm Editam Decernit Quatenus Partes in Comparitionem Intrantes Documenta Causam praesens evincentia Praevio Conscribendo Summario et explenda Juramento pro Sequenti Judicior Suor exalternata in Plonsko Celebranae Cadentia Sibi Abinvicem Commonicent T.C.

Inter Illrem Adm Rndum Florianum Jaroszewski Decanum et Praepositum Raciaziens Actt Plter et Gsum Alexandrum Zglenicki Cittum per G. Stanislaum Zglenicki Filium Suo et Parentis Sui nne Plter Comparens etc: Judm Decidendo Citationem Partis Actoreae Parti Cittae Suum ad Judm Editam Decernit Quatenus Partes in Comparitione extans Documenta Causam Praesens evincentia Praevio Conscribendo Summario et Praestando Juramento pro Sequens Judicior Suor Cadentia in Plonsko exalternata Celebranae Sibi Abinvicem Commonicent T.C.

Inter Gsum Cilianum Czaplinski Actorem Plter Et quoniam Gnosi Dominicus Kozlowski Victricus Valentinus et Anna G. Theodori Brudnicki Consors Strzeszewski Citti Praesens in Trno disparent, et se Condemnare Permittunt, Proinde Super Eisa disparens Rne non Solutionis summae Triginta Aureor Hungaricalt cum Provisionibus in lucro Ulterioris fortis Finalis Faciendae executionis Decernit Condemnatio pro qua peragenda ad M. Loci Capitt Remittit Publicatt

Inter Gsum Josephum Szymkowski Actt et Citt Plter et Gsum Lucam Rudowski Citt et Actt Plter Comparens et Secum Judlter Cotrovertens quar Partium Controversijs in Judm Suum Inductis Exauditis Judm Decidendo Citaonem Partium Actoreae Utranemq Suum ad Judm Editas Quando quia Judicio Suo Constat, ex Repositis Documentis Gsum Josephum Szymkowski ut pote Primo Maone Coram actis Crone Plocens Feria Quinta in Crno Festi Nattis Gloriosissimae Virginis Mariae Scilicet die Nona mensis Septembris per Eunae Gsum Josephum Szymkowski Cone Gsum Lucam Rudowski Facta Eiae Gso Lucae Rudowski ad Compactum Verbale Summam Quindecem Aureor Hungaricalt accommodasse, temporeq Amicabilis existentiae Eiusae Gsi Josephi Szymkowski, apud Gsum Lucam Rudowski Proprio Peculio in Victualibus Sustentantis in necessitates Varias ad Petita Gsi Lucae Rudowski Varias Quotas diversi modae Praefatum G. Szymkowski Erogasse, deinde Regestro de data ejus die Prima Octobris Anno Eae Conscripto manu Propria Altedicti Gnosi Josephi Szymkowski Subscro et Suum ad Judm Producto, Quotam alteram Quatuordecem Aureor Hungaricalt et Florenor Polone Septem in Cludendo Primitivam Quotam Parato Peculio Accommodatam efficiens in Unum Computando per Judm liquidatam et moderatam Viginti Novem Aureor Hungaricalt et Florenor Septem Polone à Praefato Gnoso Luca Rudowski debitam demonstrasse, Quo Circa Studendo Justitiae et aequitati Praefatum Gsum Josephum Szymkowski qua Actt et Summae

Propria

Propriæ Competitorem ad Comprobationem Juratoriam Judm Propinquiorem
adinvenit et additur Mlis Judicio Suo adstans ad Pronuntianæ Juramenti
tham Suum per Judm depromptam pro ut Summa Suprascra Viginti No
vem Aureor Hungaricalr et Florenor Polonæ Septem tam in Parato Peculio
accommodatam quam pro Varijs necessitatibus Eiusæ Gsi Lucæ Rudowski ad
tita errogata Regestro Suprascro Suo in Judicio reproducto et manu Partis
Actoreæ Simul et Cittæ Subscripto Specificata Juste ad Persolvenæ à Gso Lu
ca Rudowski Debetur Tanæ Idem Gsus Suprascrus ~~Rudowski~~ Szymko
wski Rotha Suprascra in Facie Judicij Parte attentante Juramentum Præ
stitit quo attento Judm Sententiat, Decernendo Quatenus Suprafatus Gsi
Lucas Rudowski Summam Suprascram Viginti Novem Aureor Hungar
et Florenor Polonæ Septem Citra Provisionem uti nunc Primum Juramento
Evictam in et pro Feriâ Secundâ post Fm Sanctor Trium Regum in ann
Futuro Incidenti Coram Actis Crenæ Plocenæ Sub Pœna Bnis in Casu Cont
ventionis Circa maonem faciendæ Publicanæ Solvat et realiter enumeret d
ta Pœna Trium Marcar Polonæ Parti in Trno Solutioni Præfixo Judicio ve
Suo immstanti Solvenæ quo verò ad actoratum Suprascri Gnosi Lucæ R
dowski è converso Conæ G. Josephum Szymkowski Suum ad Judm Institutum
Licet quiæ Suprascrus Gsus Lucas Rudowski maone Seorsiva Feria Q
ta post Fm exaltationis Sanctæ Crucis Proximâ Scilicet die Decima
ta Mensis Septembris Anno Eoæ et Coram Actis Eisæ Conæ G. Joseph
Szymkowski Facta pro Præstando beneficio, Concessæ in Domo Prop
ad aliquod tempus Commorationis ingratum Accusat, et ex re Accommod
tarum Pecuniar Læsionem Sibi Summit, et Vendicat, Verum quoniam Su
prascrus Gsus Szymkowski Proprietatem Summæ Juramento ~~evinci~~ Evinci
Perindeq Circomscriptionem Sibi Vendicatam delevit, Quo Circa ~~[illegible]~~
sata Maone Suprascra Gsum Lucam Rudowski Pœnas Circomscriptionis n
posse Prætendere Judm Arbitratur; quinimò Prædictum Gsum Josephum
Szymkowski à quavis Impetitione Gsi Lucæ Rudowski Judm Liberum fa
et Pronuntiat Decri Præsenæ Vigore.

Inter Gsos Michaelem et Martinam de Bogurskie Miłeckie Invicem Coniuges
nam Dłużniewska Nlis Bagienski Contem Act et Cittos per G. Michaelem
Miłecki Suo et Contis ac alior actor et Cittor nne Plter. Gstum Joannem
kolnicki Tribuniæ Plocenæ et Gsum Albertum Rzechowski ac alios Cittos et
per Eunæ Gsum Rzechowski Suo et alior Cittor et act nne Plter Comp
renæ et Judlter Controvertenæ quar Partium Controversijs in Judm Suum In
ctis exauditis Judm Decidendo Citaones Partium Utrasq Suum ad Judm Ca
Suspenso toto negotio necessariam esse Condescensionem in Fundum Bonor
Wempiły Gsor Camerarior Terminum Captato tempore facta tamen tempestiv
de Adventu Sui Avisatione in Anno Futuro Incidenæ Conducenæ Adinvenit
Quod Judm Camerariale Unius Ubi Duo Absentia non Obstante mutuo
tium Sumptu Condescensurum Ante Omnia Comportationem Documento
Proprietatem Sortis pro qua Partes ad præsens inter se Agunt evincentium Prævia Compro
tione Juratoria Iniunget, quibus Comportatis de Prætensionibus Damnis Iniu
rijs ac Violentijs Inquiret Investigabit de Possessione Antiqua Indagabit

Inquisitione

Inquisitiones Expediet, Juramenta excipiet, Satisfactionem Omimodam Cui et a quo Competerit Prestandam demandabit Partesq in Omnibus et Singulis Pretensionibus nihil in tactum et irresolutum relinquendo pro Exigentia Legis Justitie Trium ac Documentor finaliter decidet dividicabit ac moderabit Cuius Decisioni Partes Parere et acquiescere ac Judicatum Pati Sub Pena Damnitionis Super Parte Contravenient Publicanda debebunt ac tenebunt Lecta Pena Septem Marcar Polone Parti per Partem Compensanda Judicio Suo totiq Jnstanti Solvenda pro quo Condnis Trio Partes quos Voluerint Advocatos et negotium prosequi possit adducendi Comparere et Judicatum Pati Tenebunt Decri Presens Vigore.

Inter Gnos Mathiam et Evam Jnviam Coniuges Parentes Josepham Iliam Stupe clue Actr per G. Mathiam Stupecki Suo et Contis ac Filie Suenne Pnalites. Gnos Jacobum Pomianowsky et Brigittam de Rostkowskie mvicem Coniuges et alios Cittos Trio Comprehensos per Eum G. Jacobum Pomianowski Suo et alior Citt nne Plter Comparens et Judlter Controvertens quar Partium Controversijs in Judo Suum inductis Examinatis Judo Deducendo Citatoem Partis Actorea Parti Citta Suum ad Judm Edictam Quando Causa Presens Jntuitu Violentiar Sine Jnquisitione decidi Nequit, Proinde Ste cessandam esse Jnquisitionem per Uttam Partem pro Sequenti Judicior Ctior exalternata Jn Plenis Celebranda Cadentia educenda Cehset &c.

Inter Gnam Evam de Rybickie Gnosi Thome Korzybski Contem in assia Gi Joannis Korzybsky Filij Sui Actr Pnaliter et Meum Jacobum Chamsky Tribunum Polonie Cittum Plter Sufficienti Comparitione admventa Partibus Experiri mandante Judo Decidendo Trium per Decretum Anteactj Judicij Jnvicete Commissionis Documentor Conservation, Si quid Pars Citta in vim Commonicationis Documentor Judlti Solutionem Summe infrascripte effert, Proinde Judo Eor Decio Partem Cittam Satisfeciss advmenit, et decernit Quatenus Jnsistendo Inscriptioni de Actu ejus Trâ Quarta in Vigilia Festi Nativis S. Joannis Baptiste Annô 1751 per Gnum Mathiam Grabia Olim Stephani Filium Gnosa Civis Rybicka Olim Thome Filie Mis Thome Korzybsky Jnscripta Super Summam Octingentor Flor ex Provisione Pendenda Recognita Cancij Sum Summam Octingentor Flor Contractu Resignatorio Bonor Jupadly per Meum Jacobum Chamski Tribunum Polonie Bonor Cor ad modernum Stare dem ad deportand in se Coassumptam Una Cum Provisione per Quinque à Centum pro quolibet Anno Computanda ab Ultima Quietatione Lucia locatione Summa Originalis, Jam Alter Provisionalis ad manus Jn et pro Vigilia Festi Nativis S. Joannis Bapte in Anna Dño Dante Futuro Jncidenc Coram Actis Cnie Plocens Sub Pena Dnis in Casu Contraventionis Circa Manonem faciend Publicanda Parti Actorea Solvat et realiter enumeret, Lecta Pena Septem Marcar Polone Parti in Pno Solutioni Prefixo Judicio vero Suo totiq Jnstanti Solvenda Decreti Presens Vigore &c. M. Jacobus Chamski Tribunus Polonie

Inter Gnos Josephum Jazwinsky et Constantiam de Rzeszotarskie Jnvicem Coniuges

aud

Actores per Maritum Suo et Contis Suae nne Pltr et Gsum Antonium Rzeszotarski Cittum per G. Paulum Zoltowski Comparene etc. Judm Decidendo Cam Trnum per Decrum Anteacti Judicij Sui Iniunctae Commonicationis Documentorum Conservatum et quoniam in Satisfactionem Praeallegato Decro in Punctae Commonicationis Documentorum Pars Citta Judltr Solutionem offert, Proindè Satisfactione Praemissis Adinventa Partibus Causam prosequi Jubet in Prosequendo Quando quia Judicio Suo Constat Intercisa Nuptiali de data eius die Vigesima Tertia Septembris Anno 1761. in Bonis Miliwsko datuata inter Gsum Theodoram de Kosinskie Rzeszotarska ob Gsi Stanislaj Rzeszotarski Relictam Contem Viduam Dominam Advitalitialem et Reformatoriam Matrem atq Gsum Antonium Rzeszotarski Suprascror Coniugum Filium ab Una et Gsum Josephum Jazwinski ob Gnosi Jacobi Jazwinski et Annae Kisielewska Coniugum Filium Parte exaltera, Conscripta Summam Sex Millium Tyne referendo se ad dispositionem per ob G. Stanislaum Rzeszotarski Parentem factam et Actis Crene Plocene Oblatuatam, in vim Actis Abst Gsam Constantiam Rzeszotarska Filiam et Sororem Gnoso Josepho Jazwinski Futuro Marito Suprascrae Constantiae Rzeszotarska assignasse, Summam Praemissam Sex Millium Tyne post Subsecutam elocationem Praedictae Gnosae Constantiae Rzeszotarska exolvene declarasse, ex post Gsos verò Jazwinskie Coniuges Cone Gsos Theodoram de Kosinskie Rzeszotarska Matrem Antonium Rzeszotarski Filium maone Coram actis Crene Plocene Tra Quarta pt Dm Oculi Quadlem Anno 1766. de non exolvene Praemissa Summa Querulatos esse, Respectu Cuius Summae Praemissae ad Praesens Judm Littem movisse, Quocirca Studendo Justitiae et aequitati Judm Decernit, Quatenus Gsus Antonius Rzeszotarski Filius uti post Fata Parentis Sui Bonorum Rzeszotarscianorum Haeres et Possessor Summam alte dictam Sex Millium Tyne Sta Cum Provisione Ab Ultima Quietatione Praevia Providenda per Maritum locatione Summae Originalis, Jam autem Provisionalis ex Prorogativa Maritali manus Mariti in et pro Vigilia Festi Nattis S. Joannis Baptae in Anno Dco Dantae futuro Incidene Coram actis Crene Plocene Sub Poena Bnis in Casu Contraventionis, Circa maonem faciene Publicane Solvat et realiter enumeret, Luita Poena Septem Marcarum Polone Parti in Trno Solutioni Praefixo Judicio Suo totiae ninstanti Sub Rigore Suprascro Solvene Decreti Praesene Vigore.

Inter Gnosos Stanislaum Andream Patruos Joannem Minorennem Filiastrum Zabowskie Actores per G. Stanislaum Zabowski Suo ac Fratris et Filiastri Suorum nne Pltr Gsos Josephum Casimirum Andream Nidzgorskie Cittos per Eum Gsum Josephum Nidzgorski Suo et Suprascror Fratrum nne Pltr. Tanae quoniam Gnosi Jacobus Thomas Joannes Nidzgorscy Citti Praesene in Trno Disparent et se Condemnare Permittunt Proinde Sup Eisae Cittis in Lucronem Solutionis Summae Cum Provisionibus pveniene Permittit Condemnatio pro qua Peragenda ad M. Loci Capitaneum Remittit ** Publicatio

** Cum Comparene verò Suspendit Causa T.C.

Inter

Inter Gr̃os Mariannam de Kownackie ol̃t Gnosi Alberti Zaminski Relictam Contem
Vicham Stanislaum Andream Joannem Zabowskie Actores, per Cumr̃ G:
Stanislaum Zabowsky Suo et Fratrum Suorr̃m nmĩe Ltr̃. Tanq̃ quoniam Judi. Ja
cobus Joannes et Thomas Niegorscy Citti Presens in Trino disparent et se
Condemnare Permittunt Proinde Super Eisq̃ disparens mè patratarum
Violentiar in Trinis Expensar Decernit Condemnatio ad quam Publicanq̃
additur Alijs et prosequenda ad M. Loci Capitaneum Remittitur Sublicall

Inter Gr̃os Antonium, Florianum, Joannem, Cajetanum, Nicodamum, Stani:
Maum, et Thomam, tum Franciscum Gnosi Stanisla, Kownacky, et Marti=
annam Gnosi Joannis Goszczynsky Comites, nec non Petrum Josephum Jaco
bum et Paulum Goszczynskie, Actores per Gr̃um Antonium Goszczynsky Suo
et Suprascror Actor nmĩe Ltr̃. et Gr̃as Salomeam Gnosi Alberti Dłużniewsky
Agnethem Gnosi Martiani Karwowsky, Marianham Gri Josephi Słomansky,
Dnas Comites Rosciszewskie ac Eorum Maritos Cittos per G. Martianum Karwowski
Suo et alior Cittor nmĩe Ltr̃. Comparere etc: Judr̃ Decidendo Trinr̃ per
Decretum Ante alij Judicij Sui Juncta Commonicationis Documentor Conser
vatum Quoniam Causa Presens Sine Condescensione decidi nequit, Proinde
Suspensa Satisfactione Prolibato Decto Commonicationis Documentor ac Resolu
tione Causa presens Necessariam esse Condescensionem Gr̃or Camerarior
Terrestrium Plocens in Fundum Bonor Kerz Captato tempore Facta tacem
tempestiva de adventu Judicij Assistentiae in anno Futuro Incidens Condu
cendor advenit, Quod Judr̃ Camerariale Unius Ubi duo absentia non Ob=
stante mutuo Partium Sumptu Condescensurum ante omnia Comportationem
Documentor et Eorum Sibi ab invicem Commonicationem hereditatem Sortis
in Bonis Kerz ex Capite ol̃t Gri Adami Goszczynsky Successores Procedentes Respiciens
Praecedentium Praevia Comprobatione Juratoria Injungit, quibus Comportatis
Et agnita hereditate pro re Cuius Interesit, Solutionem Summe in rem esse=
ptionis decernet, Sortem hereditariam ol̃t Gri Adami Goszczynsky in Capita Succe=
rum excindet, de Pretensionibus, Damnis, Injurijs, Ac Circumstantijs In=
quiret, Investigabit, Inquisitiones Expediet, Juramenta Exigiet, Dubia quaevis
resolvet, legalitatem transactionum Cognoscet, Satisfactionem omnimodam Cuj et
à quo Competerit Praestandam demandabit, Partesq̃ in Omnibus et Singulis Pre=
tensibus ~~in Omnibus et singulis Pretensionibus~~ nihil intactum et Irresolutum
relinquendo pro exigentia legis Justitiae Trinr̃ ac Documentor Finaliter Decidet
disjudicabit ac moderabit Cuius Decisioni Partes Parere et acquiescere ac Judica
tum Pati Sub Pena Trinr̃ Superparte Contravenientes Publicana debebunt ac
Tenebuntq̃ Lucra Pena Septem Marcar Polonę Parti Per Partem Compen=
sanda Judicio Suo totiens in Instanti Solvenda pro Condnis Trinr̃ Partes quas
Voluerint et Negotium Perpescerint adeant adeundi Comparere et Judica=
tum pati Tenebunt Decreti Presens Vigore.

Inter

Inter Gsum Albertum Cywinski Actorem Pnaliter. Et quoniam Mcus Cantius Ubysz [illegible]
natoriae Plocenae Cittus Praesenae in Trno disparet et se Condemnare Permittit Prom[illegible]
Super Eoe disparente in lucro Solutionis Summae ad provisione Permittit
Condemnatio Addit Mlis ad hanc Publicanae et pro hac per agenda ad M[illegible]
Loci Capitaneum Remittitur

Publicat[illegible]

Inter M. Antonium Niszczycki Vexillifer Sieprcenae Conventus Ratovienae Ordinis
Sancti Francisci Sedicum Actorem per G. Adamum Miłodrowski Inscrum Plent[illegible]
et Gsos Eleonoram de Drozdowskie Relictam Ott G. Casimiri Ubysz Contem Vi[illegible]
am Matrem, Hedvigim Filiam tum Eunae G. Drozdowski Maritum Ci[illegible]
per Eunae GG. Eleonoram de Drozdowskie Głazewska Matrem et Laurentium D[illegible]
zdowski Filium Suis et alior Cittor nne Plter Comparenae etc: Judicium De[illegible]
dendo Citaonem Partis Actoreae Parti Cittae pro Solutione Summae Octuaginta
Tynae Scripto Certo assecuratae Suum ad Judm Editam Licet Quia Mcus An[illegible]
nius Niszczycki Vexillifer Sieprcenae Conventus Ratovienae Ordinis S. Fran[illegible]
sci Sendicus ad Scriptum manuale Die Decima nona Martij Anno 1750
in Bonis Draminko datuatum pro Solutione Summae Octuaginta
Tynae et Restitutione declarati Vituli in Vim Sepulturae Corporis Ott Gnosi C[illegible]
simiri Ubysz in Conventu Ratovienae Subsecutae ac Expedienae Triginta Missa[illegible]
Praefato Scripto adexolvenae assecuratae Partem Cittam ut pote Gnosam Ele[illegible]
noram de Drozdowskie Primo Ott Gsi Casimiri Ubysz ex post Ultimo Gnosi G[illegible]
zewski Relictam Contem viduam Matrem atq Franciscum Ubysz et alios
Consuccores ex Capite Ott Gsi Casimiri Ubysz Praedentes Suum ad Judm
Convenit Satisfactionem Suprafato Scripto Concludit, verum Quoniam
Praefatata Pars Citta Maone Coram Actis Terribus in Raciaz Fra Secund[illegible]
Ipso die Festi Sancti Lucae Evangelistae Scilicet die Decima Octava mensis
Octobris Anno Praesenae Summam Praemissam Octuaginta Tynae exolutam es[illegible]
Infert Conae quod Scriptum de nullitate Quaerulata esse Judicio Suo Constat et Sup[illegible]
Realem exolutionem Summae et Restitutionem Vituli ad Juramentum se trahit
Quo Circa Judm attenta Parvitate negotij evitando Suprascrum Juramentum
quia Pars Citta Judlter ex Benevolo Suo assensu Solutionem Quotae Triginta
Tynae in Vim Pacificationis Praesenae negotij offert, Ideo Judm Decernit Quaten[illegible]
Pars Citta Scilicet G. Laurentius Drozdowski evincendo Matrem Suam Quo[illegible]
tam Triginta Tynae in et pro Feria Secunda post Fm Omnium Sanctor in Anno [illegible]
senae incidenae Coram Actis Crenae Plocenae Sub Paena Bnis in Casu Contraventio[illegible]
Circa maonem faciendam Publicanae ad manus Mci Sendici Sive ejus Plentis
Solvat et realiter enumeret Licita Paena Trium Marcar Polonae Parti in Tri[illegible]
Solutioni Praefixo Judicio vero Suo totiae Jnstanti Solvenae Scriptum vero Pr[illegible]
missum Suprascra maone viciatum, Satisfactione bonificatum Judm Cassat, [illegible]
Annihilat; Decreti Praesenae vigore.

Inter Jllrem Adm Rndum Bartholomaeum Jasinski Ecclae Jezevienae Praepositum Actorem p[illegible]
G. Adamum Miłodrowski Inscrum Plentem et Gsum Paulum Wołowski Citt per G. Pauli[illegible]
Zołtowski JMcum Franciscum in Podosie Podoski Castellanum Ciechanovienae Citt p[illegible]
Gsum Josephum Ciołkowski Comparenae et secum Judlter Controvertenae quar Parti
Controversijs in Judm Suum Inductis Exauditis Judm Decidendo Citaonem Pa[illegible]
tis Actoreae Parti Cittae Suum ad Judm Editam Supra Causa Decernit Qua[illegible]

Extradit[illegible]

Extradit[illegible]

Partes

Partes in Comparitionem Intrantes Documenta Causarum presentes vincentia Sibi ab-
initio Prasio Convenientes Summario et explendo Juramento pro Sequenti Judicior
Suor ex alternata in Płońsko Celebrana Cadentia Commorant. D. C.
Sub Succumbentia m Causa.

Inter Gsum Stanislaum Rykaczewski actorem, Pltes Gsos Alexandrum Paulum et Stan-
slaum Wołowskie Citos et ads per G. Paulum Zołtowski Gsam Eleonoram de Strzesze
wskie ol Gsi Michaelis Wołowski Contem Relictam viduam Cittam per Quem
Comparentem etc. Judm decidendo ad Citationem Partis actoreæ loco Peragendæ Executio-
nis causam ex parte Partis Citæ Suum ad Judm Editam Quando quia Judicio Suo De-
ductum est, ex Contractu Arendatorio Die Septima July Anno 1764 in Baboszewo
datato inter Gsum Michaelem Wołowski ab Una, et Gsum Stanislaum Ry-
kaczewski Parte ab altera Respectu Arendæ Bonor Gumowo Conscripto Premissa
Bona modo tenutario Possedisse, post determinatam Predictor Bonor Arendation
am Possessionem, in Granario Seu Coretos Tritici dereliquisse Respectu Cuius dene-
gationis citrahendi Tritici maonem Tenæ Sextæ pro Rathis S. Joannis Baptæ
Anno 1765 in Cro Zacrocimeno Sat in Tempore, Scilicet in Ipso determinio Pos-
sessionis Arendatorie Prafatum Gsum Rykaczewski Conem Gsum Michaelem Wo-
łowski Predicta Possessionis Juris datorem Subsecuta Querulatum esse, Successores
Vero ad presens Cives ol Gnosi Michaelis Wołowski pro bonificatione Suprascr Tritici
Seu Coretor mensuræ Płońsane Seu Solutione Quotæ in Vim Bonificationis Con-
stum Octuaginta Florenor Polone Suum ad Judm Convenisse Eosq in ante acto
Judicio Condemnasse, Quo Circa Studendo Justitiæ et æquitati Partem actoream
Eam Scilicet Gsum Stanislaum Rykaczewski qua Superviventem ad Compro
bationem Juratoriam Super valorem pro Eos tritico Sex Coretor Quemlibet C
retum per Viginti Florenos Polone per Judm moderando in Quota Simul-
Juncta efficiente Centum Viginti Florenor Polone Judm Advenit et Ad-
ditur Mihi ad Pronuntiandæ In facie Judicij Juramenti Rotham per Judm
depromptam Prout Premissa Quota Centum Viginti Florenor Polone in
vim bonificationis Premissi Tritici à Gsis Paulo Alexandro et Stanislao
Wołowskie ol Gnosi Michaelis Wołowski Filij Justè ad Persolvendum
debeter, tana Præstitit Juramentum Rotha quo Supra, post quod Præstitum Ju-
dicium Sententiat Decernendo Quatenus Gnosi Paulus et Alexander et
Stanislaus Wołowscy Filij Substantiæ Patrimonicæ hæredes et Possessores Unus
ad alium se se non referendo Quotam Premissam Centum Viginti Flo-
renor Polone Juramento evictam Citra Provisionem Durantibus Judicijs
Feriis Placens Coram Actis Eorum Sub Pœna Pnis in Casu Contraven-
tionis Circa maonem faciendam Publicam, ad manus Partis Actoreæ Solu-
vant et Realiter enumerent Quita Pœna Trium marcar Polone Parti in Urno So-
lutionis Præfixo et Subnigore Eos Judicio Suo totiæ ministranti Solvens Insub-
lationem Vero Condmis in ante acto Judicio Suo Sub actu Pœnæ Quartæ Indic
Festi Sacratissimi Corporis Christi Dominici Scilicet die nona Junij Anno Presenti
Płońsko ex Instantia Civis Gsi Stanislaj Rykaczewski, Super Gsis Wołowskie

Presens

Praesenti in negotio Obtentae Poenam Duplicem Quatuordecim Marcar. Polone. Su-
prascri. Gnosi Wołowscy Citti Gnoso Rykaczewski in Trno quo Supra et Sub
gore Eoq. Judicio Suo Per medium ni instanti Sub Seorsivo Rigore ex Rege
Poenalium extendendo Solvant Decreti Praesenq. Vigore.

Inter Mcos Adalbertum Oborski Ensifer. Siepicenq. et Evam de Radziminski
Invicem Coniuges Actt. per Mcum Maritum Suo et Contis Suae nne Pltes Mcos
Josephum à Nieborowo Kobylnicki Pincernam Terrae Vice Capitaneum et Ju-
dicem Crenq. Vissogrodienq. et Barbaram Itiae de Radziminskie Coniuges
Actt. per Eunae Mcum Maritum Suo et Contis Suae nne Pltes et Mcos Theo-
dorum et Josephum Succamerariae Terrae Ciechanovienq. Fratres inter se Ger-
manos Radziminskie Cittos per Gsum Mathiam Gosczynski Inscrum Plentem
Teneri à Mcis Theodoro et Josepho Radzyminskie uti ex Trno Commonica-
tionis Documentor. Conservato Sufficientius Inscribere Comparitionem
Quoniam Suprascri. Mci Radziminscy Sufficientius Comparitionem Inscribere
per Plentem Comparenq. ad Subsequendam Commonicationem Documentor.
Inscribere renuunt Proinde Judm tam Super Disparente quam Comparitione
Sufficienter Inscribere renuentibus Judm Condemnationem Obtinere Permitti
Videlicet in Trno per Decrum Anterius Judicij Sui Conservato Rne Contraven-
tionis Decro in Puncto Commonicationis Documentor. Universalem Substan-
tiam Radziminscyanam Paternam et Maternam quovis Jure quaesita
nec non Divisionum Fraternar. evincentium Banitio Perpetua quae decerni-
tur Addit, et pro executione Remittitur Susper verò Actoratum Partis Si qui
Intercesset evasio Citationis et Causae cum impositione Perpetuj Silentij

Publicatio

Inter Gsos Joannem Kleniewski et Rosaliam de Rykaczewskie et quia Contendm mas-
Eiusq. Mariti Sui Actt. Pnaliter et Gsos Simonem Głazewski Victricum et G-
sparum Grambczewski Privignum Cittos per Gsum Głazewski Suo et Privigni
Sui nne Pltes Comparenq. etc. Judm Decidendo Citaonem Partis Actoreae Par-
ti Cittae Suum ad Judm Editam Si quia Causa Praesens Sine Inquisitio-
ne Intuitu Violentiar. Decidi nequit, Proinde necessariam esse per Utram
Partem pro Sequenti Cadentia Judicior. Suor. in Płonsko exalternata Ce-
brana educendam Censet D.C.

Inter Gsum Franciscum Dobrski Actt. Pltes et Mcam Mariannam de Jezewskie ob
Mci Jacobi Zorawski Pincernae Pltus Plocenq. Relictam Contem Viduam Bonor.
Kozhebrody et Matawies vigore Jurium Suor. Possestricem tum Mcum Lepko-
wski Cohortis Loricatae Commilitonem Praemissor. Bonor. Tenutarium Posses-
rem Cittos per G. Bartholomaeum Koskowski Comparenq. et Secum Judlter Con-
trovertenq. quar. Partium Controversijs in Judm Suum Induitis Exauditis
Judm Decidendo Citaonem Partis Actoreae Parti Cittae Suum ad Judm Edita
Si quia Causa Praesens Sine Inquisitione decidi nequit, Proinde necessaria
esse Inquisitionem per Utramq. Partem pro Sequenti Judicior. Suor. in Płons.

Exal

esalternata Celebrana Cadentia Ducendam Censet &c.

Inter Gros Antonium Floianum Latruos alq Letum Filiastrum Gozczynskie Actr
per Eosq Latruos Suis ac Filiastri nnibus Ptr et Gros Jandem non Sunt
Inter Gros Franciscum Starczewski et Theresiam de Karwowskie invicem Coniuges Actr
per Gsam Theresiam Karwowska Contem in absia G Pauli Karwowski Sui et Mat
riti Sui nne Ptes Gos Paulum Parentem et Adamum Filium Sikorskie Cit et adh
Finaliter Sufficienti Comparitione admventa Partibus experiri mandat. In experi
mento Decidendo Trium per Decnum Judicis Communicationis Documen
torum Conservatum Teneri Partes Utraq Satisfacere Decreto Judicij
Sui in Puncto Communicationis Documentor Et quoniam Premisse Partes in Satisfac
tionem Sententie Judicij Sui et Decto Anteacto Documenta Sibi abinvicem Com
municarunt, Summaria Eorunq Conscripserunt, et adrevisionem Judicio Porre
serunt, Juramentum vero Super veram Communicationem abinvicem Sibi in fac
cie Judicij Condonarunt Prond Satisfecisse Partes Eas Utraq Decto et Sen
tentie Judicij Sui Judm advenit, Partibusq Jus Causam Prosequi Jubet,
in Prosequendo, Quoniam ex Premissis Documentis Suo in Judicio Sibi abinvi
cem Communicatis et reproductis Judicio Suo Constat Nlem Catharinam Sat
kowska ob Michaelis Filiam ob vero Nlis Joannis Mozelewski Relictam
Contem Viduam Nli Floriano Karwowski Nlis Mathej Filio Futuro Ma
rito Suo Summam Ducentor Tyne Polone Inscripsisse Eunq Gsum Flo
rium Karwowski Testamento Ultimo Voluntatis de data ejus Die
vigesima Septima Februarij anno 1762 In Bonis Kowale Condi
to manu testatoris tenta in Presentia Amicor Subscro ad Actaq Cren Plu
cene Feria Secunda post Fm S. Martini Pontificis Anno 1762 modo
Oblata Correcto Premissam Summam Ducentor Tyne Polone Nlis Theresie
Karwowska ob Francisci Filie Filiastre Sue Germane Disposuisse, Alle
dam vero Nlem Catharinam Satkowska ex post Floriani Karwowski Con
Premissam Marito Suo Inscribene Contractu Resignatorio de data ejus die
nona Junij in Eisa Bonis Kowale Anno 1770 Cum Gso Adamo Sikorsky
Conscripto Premissam Summam Circa Fundum ad Deportanda reliquisse
Modernos vero Comparere Scilicet Gros Franciscum Starczewsky et Theresiam
am de Karwowskie invicem Coniuges pro Solutione premisse Summe ad
Presens Judm Actionem Instituisse, quo Circa Studendo Justitie et aequi
tati Judm Decernit Quatenus Gus Adamus Sikorsky Portis in Bopis
Kowale ab ob Nli Catharina Satkowska hereditatis Jure quesitor emun
dando Suam hereditatem et Possessionem Predicte Sortis Summam Supra
allegatam Ducentor Tyne Polone Una Cum Provisione à Tabre ad Diem Ab actu
Donationis Sacbrat In rem Gi Adami Sikorski Recognita Scilicet Anno 1770.
Festoq Sancte Margarethe Virginis et Martyris nempè die Nona mensis Julij
Una cum provisione per Quinque à Centum, uti à Summa ex Pretio pervenit

In

In et pro Crno Festj Natlis Sancti Joannis Bapta in Anno futuro [illegible]
Coram Actis Crene Plocene Sub Pena Pmus in Casu Contraventionis Circa
Maonem faciene Publicanda Praevia locatione Summa Originaliter Tributi Mul
brevis Provisionalem vero ad manus Marti Solvat et realiter enumeret Lucta
na Jnium Marcari Polone Parti in Trno Solutioni Praefixo Judicio Suo totu
in Instanti Solvenda quo vero ad Actoratum Gnosor Sikorskich Cone Gnos Ch
czenskie Jnstitutum Quoniam Interceptionem rer Mobilium in vita Gne Ca
rina de Satkowskie Ultimo Kanowska Propriar ac si per Gnos Starczewskie
Explendam Obrectarum nullo Documento Autho Probant Proinde Eosde Gnos
skie Cassato Trno Jnum petenter Judicium agere adinvenit Jmo à quavis
petitione Corda Gnor Sikorskich Gnosos Starczewski Coniuges Liberos
at et Pronuntiat Jntuitu vero Praetextuose formati Actoratus Judm ex
mentia Sui Petias Jndulget Decn Praesene vigore.

Inter Religiosas ac Dedicatas Antoninam ac Ceciliam Chamskie Com
tus Plocene Ordinis Sancti Norberti Virgines Monialesque Actrices
per G. Mathiam Mazowiecki Jnscrum Plentem Meum Michaelem
kowski Tribunum Plocene Cittum per G. Adamum Metodrowski
senem Plentem Comparene et Judlter Secum Contro vertens Judm Decli
do Citationem Partis Actorie Parti Cittae Suum ad Judm Edican
Quando quia Judicio Suo Sufficienter deductum est Meum Michaelem
Bonkowsky Tribunum Plocene Bona Staroguby Mediantibus
fiosis transactionibus Jure hereditario acquisivisse Summam
um Millium Florenor Polone Originaliter per Meam Theresiam Mod
ska ob Meu Albertj Mokrsky Filiam Primi ab Mei Patris Chamskj
judicialo Terno Plocene Secundi exposti voti Mei Ludovici Mokranow
Vincentij Provisorene Conter Religiosis ac Dedicatis Francisca in Sec
in Religione Antona, et Theodora in Seculo in Religione Cecilia Cha
skim Virginibus Filiabus, Coram Actis Crene Plocene Trâ Tertia post Trn
Sanctae Catharinae Virginis et Martyris anno 1742 in Praedictis Bon
Staroguby ea Provisione Pendenda per Septem à Centum Jnscrar
ea quaesitam Praedictor Bonor hereditatem ad deportanda in se Cor
sumpsisse, Partem verò Actoream Scilicet Supradictas Religiosas
Chamskie pro Solutione Provisionis ab Ea Summa retente Part
Cittam, ut potè Meum Michaelem Bonkowsky Tribunum Plocene
fatorum Bonor Staroguby Modernum haeredem ad Praesens Judm Com
nisse, quo Circa Jnsistendo Supradicto Jnscriptioni Judm Dearti
Quatenus Meus Michael Bonkowsky Tribunus Plocene uti Bonor
roguby Haeres et Possessor Summam Provisionalem ab Actu Capessit
Possessionis Praefator Bonor Staroguby per medium videlicet per
Semi quatuor alentum attenta praesene Calamitate Computandam
et Pro Crno Festj Natlis S. Joannis Baptistae in Anno futuro Jnd

Coram

Coram Actis Crenę Plocenę Sub Pœna Bnis in Casu Contraventionis
Circa maonem facienę Publicanda ad manus et quietationem Partis Acto
reæ Solvat et realiter enumeret Lucta Pœna Trium Marcar Polonę Par
ti in Trno Solutioni Præfixo Judicio Suo totiæ In instanti Solvenda
Quantum vero Interest anteactæ Provisionis ad Actum Capessitæ Possessi
onis Bonor Staroguby per Modernum hæredem Si Super restans Probabi
tur Apud anteactos possessores Judm repetendam habere vult Decreti
Præsenę vigore.

Inter Gsum Stanislaum Rykaczewski Actr Pltr et Mcos Ludovicum et Joan
nem Fratres inter se Germanos Szymakowskie Dapiferię Ciechanovienę Citt
per G. Mathæum Krzywkowski Mcos ~~Mariammam~~ Theressiam Primi Ob
Mci Michaelis Szymakowski Dapiferi Ciechanovienę ad Præsens voti
Secundi Mci Francisci Ciemiewski Pincernæ Ciechanovienę Contem Citt per
G. Bonaventuram Ciołkowski Comparenę etc: Judm Decidendo Citatio
nem Partis Actoreæ Parti Cittæ Suum ad Judm Editam Quoniam G.
Stanislaus Rykaczewski modernus Comparens pro Solutione Summæ
Quingentor ~~Tyne~~ Septuaginta Quinque Tynę per Ob Mcum Szymako
wski Dapiferum Terræ Ciechanovienę die Decima Julij 1757 Anno
Gedani Datuatum manu ejus Propria Subscrum Agit ex qua Summa
Pars Actorea Summam Ducentor Septuaginta Quinque Tynę receptam
esse Judlter Infert Restantem Autem nulla Querela Officiosa prout
ad huc usque non exolutam resuscitavit, Proinde Judm Sententiat Qua
tenus Præmissam Summam restantem Trecentor Tynę pro Sequenę
Judicior Suor in Płonsko exalternata „Celebranę" Cadentia Comprobet T.C.

Inter Gsum Michaelem Gizienski Actr Pltr et Gsum Nicolaum Kwasiembor
ski Citt Pltr Comparenę etc: Judm Decidendo Citaonem Partis Actoreæ
Parti Cittæ Suum ad Judm Editam ~~Judm~~ Decernit Quatenus Inscriptio
ni Insistendo per G. Nicolaum Kwasiemborski Ob Leonardi Filium Nti
Michali Gizienski Ob Josepho Filio Super Summam Trecentor Flo
renor Polonę Coram Actis Crenę Plocenę Fra Sexta in vigilia Festi San
ctor Petri et Pauli Apostolor Anno 1765 Subsecutæ et Recognitæ Supra
scrus Gnosus Nicolaus Kwasiemborski Summam Præmissam Trecentor Flo
renor Polonę Una Cum Provisione ab Actu Inscriptionis exclusis Tribus
Annis Jam in Provisione Pacificatis prout Partes Sibi Judlter Agno
scunt in et pro Crno Festi Nattis S. Joannis Baptæ in anno Deodan
te futuro Incidenę Coram Actis Crenę Plocenę Sub Pœna Bnis in Casu
Contraventionis Circa maonem facienę Publicanda ad manus Partis
Actoreæ Solvat et realiter enumeret Lucta Pœna Trium Marcar Polonę Parti
in Trno Solutioni præfixo Judicio Suo totiæ in Instanti Solvenda Quo
niam vero Suprascripta Pars Actorea Scilicet G. Michael Gizienski Sum
Atq Gsos Stephanum et Ignatium Kołakowskie Indicenę Actr per G. Stephanum
Kołakowski Pltr:

Summa Trecentor Florenor Polonę per G. Michaelem Gizieńsky à Gno
Kotlakowskie testante Inscriptione Feriâ Tertiâ in Crño Festi Matth
Joannis Bapt. Anno Eor in arce Ciechanoviens Contracta modo deb
reo esse Probatus et in necessitates Originaliter Partis Citte Gnōsi Mic
Kwasiemborskii per manus Gi Michaelis Gizieńsky à Gio Kwasiemb
in Trno Supra Scripto Satisfactionis recepta Similiter cum Eor Pro
sione prout Supra Eisq Coram Actis et Trno Eor ac Rigore Simili
Supra Summar Pralibatam Trecentor Florenor Polonę ad manus eo
Quietationem Gnōrum Kotlakowskich restituat et exolvat Luita Pana
um Marcar Polonę Parti in Trno Solutionis Prafixo Judicio Suo
tiâ in instanti Solvenę Decreti Presenę Vigore.

Inter Gnōs Simonem Gutkowsky et Margaretham de Girzenskie Primi Ob
Jacobi Myslinsky ad Presens voti Secundi Invitem Coniuges Act per
Euna Maritum Suo et Curis Suaēne Pkō Et Gnum Antonium Gir
sky Cittum Ulter Comparens et Secum Judlter Controverlens quar Part
Controversijs in Judm Suum Inductis Exauditis Judex Decidendo Pr
per Decium Anteact Judicij Sui Injuncta Commonicationis Doc
mentor Conservatum Tenen Gnosos Simonem Gutkowsky et Mar
retham de Girzenskie Primi Ob Gnōsi Jacobi Myslenski Secundi
Presens voti miriam Coniuges et Gnum Antonium Girenski C
tis in Bonis Butkowo hæredem et Possessorem Suprascra Ulr
Gutkowska Fratrem Germanum Satisfacere Decreto Judicij S
Anteacto In Puncto Commonicationis Documentor, et quoniam
Satisfactionem Decro Judicij Sui Documenta Suo in Judicio C
Com Ab invicem Partes Supraēra Commonicarunt et nihil Plu
Documentor alior ad Causam presenę Spectantium Penes Se hi
Prater Suo in Judicio Commonicata Superq realitatem Commo
cationis Juramentum Offerunt, Proindè admissibilibus Eisq Su
sionis Gnōsis Gutkowski Coniugibus et Antonio Girzenski adhuc
Additur Mlis Judicio Suo Adstans ad Pronuntiandam Jurame
Rotham prout alia Documenta praeter in Judicio Commonica
in Prejudicium Alicujus Partis nullo quovdam modo Celarunt n
Circa se detinuerunt tandem Rotha Supraēra Suum per Judm
prompta Utreq Premisse Partes Juramentum Prestiterunt post q
Prastitum Commonicatis Sibi Documentis Partibus Eisq ulte
ius Causam Prosequi Jubet, In Prosequendo, Siquidem Premisse Pa
tes Eisq in Judicijs Abrisionem Causa Instantandam exposcunt, Proin
Earum Affectationi annuendo Judex Procedere mandat, in Procedendo
do quidem et Documentis Rationabiliter Probatur ad Gnum Adamum Gi
sky Sortis in Bonis Butkowo hæredem Filios binos Bernardum et A
tonium Margaretham binubam Primo Voto Gnōsi Jacobi Myslinski

Secundi

Secundi ad praesens Nuptus Gnosi Simonis Gutkowski Filiam Procreasse et in vim dotis Suprascriptae Gnosae Margarethae Circa elocationem in Matrimonium Intercisa nuptiali Cum olim Gnoso Jacobo Myslinski Conscripta Dotis Summam Mille Florenor Polonę assignasse, Eunaeq Gnosum Adamum Girzenski Parentem, Secundaria Vota Matrimonij cum Nli Constantia Kaminska Convolasse decedentibus Fatis Suis dispositione Ultimaria die Prima Maij Anno 1764 Conscripta Actisq Crenę Plocenę Sabbo post Dnicam Rogationum Anno Eoę Oblatuata ad Praescrum Intercisae Nuptialis Summam Eanę Mille Florenor Polonę pro Fundo Exolvendae Dotis Praedictae Gnosae Margarethae Primo Myslinska expost Gutkowska Assignatae Gnosos Bernardum et Antonium Girzenskie Quemque Filium Per Quingentos Florenos Polonę ad exolvendum Obligasse Quo Circa Studendo Justitiae et aequitati Prospiciendo Juri naturae Judm Sententiat Decernendo Quatenus Gnosus Antonius Girzenski uti post Fata Parentis Sui Integralis Substantiae in Bonis Butkowo, Sitta deoccupator, emundando que Eanę Parentalem Substantiam Insistendo Suprascriptae Dispositioni Parentalis Actis Crenę Plocenę Oblatuatae Summam Suprascram Mille Florenor Polonicalis Dotalem Una Cum provisione ab Actu elocationis Altedictae Gnosae Margarethae Girzenska in Matrimonium olim Gnosi Jacobi Myslinski per Quinque à Centum pro quolibet Anno Computanda Summam tamen Originalem non excedendo, Et quidem Originalem Una Cum Provisione Ab Actu Connubij Primitivi Mariti ad actum Reiteratorum Votorum Cum Secundo Marito Praevia Locatione in Bonis Mondis et Liberis per maritum providenda, Jam autem Stante Secundario Connubio Cum praesenę Marito Gnoso Simone Gutkowski Sequentem Provisionem ad manus Moderni Mariti ex praerogativa Maritali In et Pro Crastino Festi Nativitatis Sancti Joannis Baptistae in Anno Deo dante Futuro Incidenti Coram Actis Crensibus Plocenę Sub Paena Banitionis In Casu Contraventionis Circa Manifestationem faciendam Publicanda Solvat et realiter enumeret, Luita Paena Trium Marcar Polonę Parti in Termino Solutioni Praefixo Judicio Suo totidem Inmistanti Sub Seorsivo Rigore Paenae Bnis Solvenda Quantum Spectat Participationem Proventus per Gsam Constantiam de Kaminskie olim Gnosi Adami Girzenski Parentis Consortem moderni Comparentis Citati Novercam Si quidem Stante Possessione Sua ex Praefata Substantia Mariti Sui Provisio Retenta et non Pacificata ex Proventibus per Eandem Novercam Probatur, Proinde Parti Cittae videlicet Generoso Antonio Girzenski à Fatis olim Gnosi Adami Girzenski ad tempus Capessitae Possessionis per Gsum Antonium Girzenski Privignum Fortunae Patronimicae Repetitionem Apud Praemissam Novercam Judm Praecommittit et Indigitat Decreti Praesenę vigore.

Summa Trecentor Florenor Polone per Gnum Michaelem Gizienski
Gnosis Kotakowskie Testante Inscriptione Tenâ Tertia in Crno Festi
tis S. Joannis Baptæ Anno Eor in Arce Ciechanoviens Contracta m
debitorio esse Probatus et in necessitates Originaliter Pattis Cittâ Gne
Nicolaj Kwasiemborskii per manus Gnosi Michaelis Gizienski Conc
ta deducitur Promde Summam Cam Idem Gnus Michael Gizienski
Nobili Kwasiemborsky in Crno Supradicto Satisfactorio receptam Sim
tor cum Ead Provisione prout Supra Eius Coram Actis et Crno Cor
ae Rigore Simili quo supra Summam Prelibatam Trecentor Flore
Polone ad manus et quietationem Gnosor Kotakowskich restituat et
vat Curia Pana Trium non finitum

Inter Mos Franciscum Rywocky Assessoridam Michaldiens et Barba
de Jastrzębskie Primi Ob Gnosi Stanislaj Dzierzanowskie Secundi Ob
Adami Bojanowsky Tertij Ob Gnosi Feliciani Rzeszotarskj Qua
denique ad Presens voti vicem Coniuges Actores per Eund Mum
ritum Suo et Contis Suae nne Alter et Mos Josephum Wagrodzki
cameraria Terre Zarocimens et Elisabethem de Nowowieskie Lin
ob Mii Ignatij Wessel Dapiferi Siepraens Secundi ad presens voti Inst
Coniuges tum Successores Eiusd Mii Wessel in Primos Matrimonij Thoro
genitos Cittos per G. Paulum Zoltowsky Inscriptum Plenipotentem Compa
Judm Deciendo Citationem Partis Actoreæ pro Solutione Provisionum
tentat Juri Adivitis Subiectar Parti Citte Suum ad Judm Edictan
riam Judicis Suo ex Documentis Probatum est Mum Valentianum
in Unieck Wessel Castellanum Siepraens Summam Quinque Mill
Tyne Polone et quia in Aurea moneta Aureos Hungaricales Ducentos D
libet Aurettos Hungaricos Quatuordecim Tyne Integros numerando Flo
duum Summæ Eius in Argentea moneta ad Complementum Su
ma totalis Quinque Millium Tyne in Bonis Unieck Suis hæredit
modo Simplicis debiti ex Provisione pendenæ Gno Feliciano Rzesz
sky ob Pauli Filio Inscriptione Officiosa Coram Actis Crene Mocens
Quinta post Dm Sancti Laurentij Anno 1755 Inscripsisse
Decedentibus vero Patris Suis Premissa Bona Unieck ob Mio Ignat
Wessel Dapifero Siepraens Filio Suo Jure naturæ Unico Successori Po
disse Eundj Mum Wessel Filium predictor Bonor Hereden post
ta Parentis Sui Provisionem à Summa Suprascr Debitam persolver
renuisse Subsecutis Itaj Patris Subalternis Filij Mam Elisabethem
Nowowieskie ob Mii Ignatij Wessel Dapiferi Siepraens Conter Maritu
Suum Prævivens Stante viduali Statu Virtute Juris Ed Viritalitj ab Eo
Suprascro Marito Sibi Servien Bonor Maritalium Proventus
ticipare Supradictam Provisionem retentam non Pacificasse Ejam ver
Barbaram Jastrzebska Primo Gnosi Stanislaj Dzierzanowsky Secundo
Gnosi Adami Bojanowsky Tertio Gni Feliciani Rzeszotarskj Quarto ad pra

nupt

Nuptus Gnosi Francisci Rywocki Contem, modernam Actricem in Fundamento Advitalitatis inter Obt Gsum Felicianum Rzeszotarsky ab una, et Modernam Actricem Ultimo Voto Rywockia Parte ex altera ad Praesentium Statuti Rni mutuo Coram Actis Crene Ploren Feria Sexta ante Dm Sancti Martini Pontificis Anno 1753 recognita Meos Elisabethem de Nowowiejskie Primi Obt Mti Ignatij Wessel Dapiferi Siepraen ad praesens Secundi Voti Mti Wojewodzki Succamerana Terre Zacroczimen Contem alias Inviicem Coniuges, tanquam Dominos Substantiæ Veslovianæ Advitalitiales tum et Succores Veslovianos Hæredes pro Solutione Summæ Provisionalis à Summa Supra scta Originali Quinque Millium Flor modo quo Supra in Bonis Unieck Inscripta retente Suum ad Jud Conventsse quo Circa Studendo Justitiæ et æquitati Jud Decernit Quatenus Sæpraen Mti Wojewodzicy Coniuges emundando Jus advitalitium in Substantia Veslovianæ habitum Summam Provisionalem retentam à Talis Obt Gnosi Felicianj Rzeszotarsky Modernam Actricem Gsam Rywockia ex vi Juris Advitalitij & Respiciens attentam modernam Calamitatem pro quolibet Anno per Quinque à Centum Computandam in et pro Cino Festi Nativitatis S. Joannis Bapta in Anno Futuro Jn Crene Coram Actis Crene Ploren Sub Pœna Dnis in Casu Contraventionis Circa manenem faciendæ Publicandæ ad manus Gsor Rywockich Conjugum Solvant et realiter enumerent Quita Pœna Trium Marcarum Polon Parti in Trino Solutionis Profisco Judicio Suo totiens in instanti Solvendæ Provisionem verò Stante vita Obt Gsi Felicianj Rzeszotarsky Si aliqua Superrestavit Successoribus Rzeszotarscianis Salvis Quietationibus Suo tempore Reproducendis Jndigitat et habere Jud vult Decernit Prosequendæ Indigitat et habere Jud vult Decernit Prosequendæ Urgere. bus „ Repetendæ

Inter Gsum Thomam Wolsky Bonor Siapsk Tenutarium Possessorem „ et Citatum Actorem Actum Gnales Gnosos Albertum Laguna et Joannem Leszczynski Cittos et ad per Cunam Gsi Laguna Suo et Gsi Leszczynsky nne Ptes Legitimo Trino advenio Partibus Causam Prosequi Jubet in Prosequendo Ulterioribus Partium Controversijs Exauditis Jud Decidendo Citationem Partium Utriusq Sum ad Jud Editas. Si quis Causa præsens Sine Inquisitione Decidi nequit Proinde Necessariam esse Inquisitionem per Utramq Partem in Sequenti Judicior Suor in Plenario exalternata Cadentia Celebranda Educenda Censet. J.C.

Inter Gsos Antonium Gadomsky et Annam Starzewska Coniugis Ptes per Maritum Suo et Contis Sua nne Ptes et Gsos Stanislaum et Valentinum Starzewskie Cittos per Cunam Gsi Stanislaum Starzewsky Suo et Fratris Sui nne Ptes Tana non Sunt.

Inter Nlem Joannem Sosinsky Act Ptes et Gsos Theodorum et Laurent

Laurentium Brudzienski Citatos, et Judicar Alter Comparens etc: Judm Decidendo Citationem Partis Actoree Parti Citte Suum ad Judm Editam penso Toto negotio necessariam esse Condescensionem Jud Bonor Brudzyno Gsorum Camerarior Ternium Plocens Captato tempore in Anno Futuro Jncidenti facta tempestiva Annotatione de ventu ejusd Judicij Conducendo adinvenit Qui Gnosi Camerar mutuo Partium Sumptu Condescensur de Ademptione fundor D Jniurijs violentijs Jnquirent Jnvestigabunt Jnquisitiones Expedie Juramenta excipient, Solutionem Summar pro re Cuius interest iungent Satisfactionem Omnimodam Cui et a quo Competient R stanq demandabunt, Partesq in Omnibus et Singulis Pretensio nihil in tactum et irresolutum relinquendo pro exigentia Legis tui Jnor ac Documentor finaliter Decidendi Judicabitq et mo bentur Cuius Decisioni Partes Parere et acquiescere ac Judicatum ..Sub Pœna Pris dupert vesperæ Publicandæ debebunt ac tenebuntur Lusta Pœna Septem marcar Polonq Parti p Partem Compensanda Judicio Suo totiq in instanti Solvenq Dec Presenq rigore Ultius Ubi Duo absentia non Obstante.

Jnter Gsos Mariannam Sobolewska Ob Gsi Mathiæ Cywinsky Contem Re ctam Viduam Matrem, Josephum et Valentinum Filios Cywinsk Acto et Citt per Eam Gsi Cywinska Viduam Matrem Suo et Filior nne Pltr et Gsos Honianum Parentem Casimirum et Valentinum os Cywinskie Citt et acto per Gsi Casimirum Cywinski Suo et alior Citatorum et Actor nne Finaliter Comparens etc: Judm Decidendo C ones Partium Utrarumq Suum ad Judm Editam Si quidem Causa Sine Jnquisitione Decidi nequit, Promde Judm Partibus Utriusq pro quenti Judicior Suor in Plenisko exaltenata Cadentia Concessit D tionem Jnquisitionem, quam eduenq Censet J.C.

Jnter Gsos ~~Tomaszewskie~~ Stanislaum et Antoninam Virginem Jnnuptam M szewskie Fratrem et Sororem Jnter se Germanos Actores per Eum Gsi nislaum Malyszewski Suo et Contis Suæ nne Pltr Gsam Magdalenam Jastrzębskie Ob Gnosi Joannis Strzeszewsky Relictam Contem Viduam C trem Jacobum et Felicianum Filios Strzeszewskie Citatos per Eam Gsi Matrem Suo et Filior Suor nne Pltr Gnosos Mariannam de Strzesz skie Primi Ob Gnosi Antonij Goszczynsky Secundi Adprovens Voti Gn Floriani Goszczynsky Contem Matrem tum Melchiorem Apollinarem G elem Josepham et Cathar Virgines Jnnuptas Filios et Filias Gos skie nec non Eumq met Gsum Florianum Goszczynski Maritum Citatos p Eum Gsum Honianum Goszczynsky Suo Contis et Privignor ac Privigna Suar nne Pltr Comparens etc: Judm Decidendo Finem per Decretum Am Judicij Sui Jniuncta Communicationis Documentor Conservatum To Partes Cuprascras Jn Compartitionem Jntrantes Satisfacere Decio Suo

Luncto

Puncto Jniuncta Commonicationis Documentor et quoniam Satisfaiendo Sen
tentiæ Judicij Sui Praelibata Partes Documenta Sibi alterius Commonicarunt
Commonicator Documentor Summaria Conscripserunt et Judicio ad Subsci
bendum Porrexerunt, et pro ut nihil Plurius Ultra Commonicata Documenta
Penes se retinuerunt in fauie Judicij Juramentum Prastiterunt Proinde Sae
pius fecisse Partes Easdm Judm adinvenit, Negotium autem Principale ad Prae
scriptum Novella Legis in Futura Judicior Suor in Plurisio exaltemata
Celebrandæ Cadentia Judicandæ habere vult et determinat pro quo Fine
Gnosa Magdalena de Jastrzębskie Olim Spi Joannis Strzeszewski Relicta Conso
Vidua Mater et Gnosi Jacobus et Felicianus Strzeszewscy Emula Olim Gnosi
Joannis Strzeszewski Filij Creditores olim Gnosi Antonij Goszczyńskj Sum
mam Mille Centum Tyne ab olim Gnoso Joanne Strzeszewsky in deposita
tionem Circa Fundum Relictum levaturos adeitent et deitandi Sub Rigore
Pœnæ Omnis Comparere levationem Summæ ac onere olim Gnosi Antonij
Goszczyńskj Profectitiæ demonstrare tenebuntur J. C.

Inter Gnos Stanislaum, et Martinum Karwowskie Actos Pltes et Gnum Antonium Zbyszewskii
Cit Pltes Comparere et Judm Controversiæ quæ Partium Controversijs Jm
Judm Suum Inductis Exauditis Judm Decidendo Citationem Partis
Actoreæ Partis Cittæ Suum ad Judm Editam Siquid Causa Præsens
Sine Jquisitione Decidi nequit, Proinde necessariam esse Jnquisitionem
Partis Actoreæ Durantibus Judicijs Suis educendam Censet J. C.

Inter Gnos Adamum Parentem Stanislaum et Martinum Filios Karwo:
wskie Actos et Cit per G. Stanislaum Karwowski Suo et alior Actor
et Cit nne Pltes Gnos Antonium Chyczewskj et Mariannam Starczewska
Coniuges Cittos et Actores per Gnam Mariannam Starczewska Jnstria G.
Valentini Starczewski Parentis Suo et Manti Sui nne Pltes et Gnum Jo
sephum Kamiński Cittum et Actum per G. Joannem Karwowskj Sufficiene Compari
tione adinventa Partibus experiri mandat in Experimento Controversys
Partium Exauditis Decidendo Citationes Partium Utrarumq Suum ad
Judm editas Quoniam Causa Præsens de Redemptione Fundor et
intuitu violentiar Præsens in Judicio vertitur Quæ Sine Condescensio
ne Decidi nequit Proinde Suspenso toto negotio Necessariam esse Con
descensionem Jd Dnor Pltor Dominio Jule Gnorum Camerarior Dom
um Plocens Captato tempore in Anno Futuro Jnsidenti Factatamen tempe
stiva Jnstatione de adventu ejusdm Judicij Sui Gnosi Camerarij mutuo
Partium Sumptu Condescensuri de Proprietate Fundor et adempritone Eor
violentijs Damnis Jniurijs Conctisq Pretensionibus Jnquirent Jnvestigabunt
Jnquisitiones Cupedient, Juramenta exigent Satisfactiones emendar
aij et à quo Competierit præstandam demandabunt Caculum exigent.
Ultimus Ubi Duo Absentia non Obstante.

Partes q

Partesq in Omnibus et Singulis Prætensionibus nihil in tactum et Irre
lutum relinquendo pro exigentia Legis Justitiæ Trnor ac Documentor fina
ter Decident disjudicabunt ac moderabunt, Cuius Decisioni Partes Parere
acquiescere ac Judicatum Pati Sub Pœna bnis Super Parte Contravenien
Publicanæ debebunt ac Tenebunt, Licita Pœna Septem Marcar Polonæ
ti per Partem Compensanda Judicio vero Suo totiæ In instanti Solven
Decri Præsenæ vigore.

Inter Gsos Josephum Stupeki et Victoriam de Cywinskie Invicem Coniuges
rentes Sophiam Filiam Virginem Innuptam Stupecka Florianum Papr
actt et Citt per Gsum Josephum Stupecki Suo et alior Actor et Citt nne
et Gsos Andream et Constantiam Luboradzka Coniuges Parentes Simonem
Fabianum Filios Lepkowskie Citt et actt per Gsum Andream Lepkowski Suo et alior
et actt nne Plter et Gsum Sigismundum Niesułowski Citt et actt Pna
Nlem Ludovicum Sałkowski Cittum per G. Josephum Stupecki Coram
dicio Præsenæ Comparenæ et Secum Jndlter Controvertenæ quar Parti
Controversijs in Judm Suum Inductis Exauditis Judm Decidend
Citationes Partium Utrarq Partis Citta Suum ad Judm Editas Si Quide
Causa Præsens Sine Inquisitione Decidi nequit Proinde Necessa
am esse Inquisitionem per Omnes Partes in Sequenti Judicior
rum in Płonsko exalternata Celebranæ Cadentia ad Contenta Trn
ac Proaonem Educenæ Censet. &c.

Inter Gsos Antonium et Mariannam de Starczewskie Invicem Coniuges
Chyczewskie actt et Citt per Eanq G. Chyczewska in Assia Gsi valent
Starczewski Parentis Sui Plter et Gsos Joannem Kaminski et Josepham
de Brudzinskie Primi Ott Gsi Joannis Goszczynski Secundi ad præsens
Invicem Coniuges Citti et Actores per Maritum Suo et Contis Suæ nne Pa
Gsum Valentinum Starczewski Citt et actt Plter Comparenæ etc: Judm Dec
dendo Citationes Partium Suum ad Judm Editas. Suspenso toto negot
Necessariam esse Condescensionem in Fundum Bonor Bldomino Gule
Starczewko Gnosor Camerarior Ternum Plocenæ Captato tempore in a
futuro Incidenti facta tamen tempestiva de adventu Eorum Avisa
ne Conducenderum adinvenit Quod Judm Camerariale Unius Uti
absentia non Obstante mutuo Partium Sumptu Condescensur de
prietate Arear Fundor Violentijs Damis Iniurijs Contisq Prætensi
nibus Inquiret, Investigabit, Inquisitiones Expediet, Juramenta
cipiet, Calculum à quo Intererit Exequetur Satisfactionem Omnimodam
et à quo Competierit Præstandam demandabit, Partesq in Omnibus et
Singulis Prætensionibus nihil in tactum et Irresolutum relinquendo pro
gentia Legis Justitiæ Trnor ac Documentor finaliter Decidet Disjudic
ac Moderabitur Cuius Decisioni Partes Parere et acquiescere ac Jud
Gsum Paulum Goszczynski Citt per G. Josephum Kaminski

„ Sub Pena Dmis Sup Parte Contravenien Solliciar
Judicatum Lati „ debebunt ac Tenebuntur Luita Pena Centum Marcarum
Polone Parti per Partem Compensanda Judicio Suo totiẽ Jnstanti Solvenda
Decreti Presens vigore.

Gos Simonem Latinum et Josephatam Minorennem Filiastram Janskie Actores per Eunã Gum Janskii Suo et Eiusq Filiastre in Tutorea existenẽ nne Pltes Gum Paulum Kociecki Citt per G Bartholomeum Hadziatow Jus Comparere etc Judm Decidendo Citacionem Partis Actoree Parti Citte Sacrum ad Judicium Edictum Decernit, Quatenus Gnosus Paulus Kociecki Jnsistendo Scripto Cessato manuali de data eius die Septima Julij Anno 1766 Jn Bonis Sitory per Gum Paulum Kociecki in rem Ott Gnosi Jacobi Janskii Gnoso Josephato Janska minorennis Parentem Gnẽ suq vera Simonis Janski Fratrem Superstitem Summam Dicentem Gre una Cum Provisione per Quinque à Centum ad Manum Eiusq Gnosi Pauli Kociecki Propria Subscripto Eandq Summam Supradictam Una cum Provisione Scripto exarata Salvis Quietationibus in Jnstanti reproducentis mi et Rio Gnoso Festi Matthis Sancti Joannis Baptista in Anno Dñi duodecimo futuro Jmdebiti Coram Actis Crene Locene Sub Pena Gnis in Casu Contraventionis Circa macnem Jurisdictionem Publicandã Locationem uti melioris Summe Gnosa Josephata Janska minorennis Filiastra per G Simonem Janski Latinum et Tutorem Providendã Solvat et realiter enumeret Luita Pena Centum Marcarum Polonicalium Parti in Jnstanti Solutionem Presentis Judicio suo totiẽ in Jnstanti Solvenda Decreti Presentis vigore.

Gos Andream et Simonem Janskie Actores et Cittos per G. Simonem Janski Suo et Eiusq Fratris Sui nne Pltes Gos Adamum et Evam de Sienkiewiczkie Jnvicem Conjuges Parentes, Andream Filium Zawidzkie Citt et Actores per Eunã Gum Adamum Zawidzky Suo et Contractus Filij Sui nne Pltes Dictum Zielenski Jacobum dictum Dirda alq Albertum Zawiak Subditos Citt et Actos per Eunã G Jansky Comparere et secum Judiciter Controvertentibus quarum Partium Controversiis Jn Judicio Sacro Inductis causidiis Judm Decidendo Primum per Decretum ante actj Judicij Sui Conservatum, Oneri Partes Utriusq et quia Gos Simonem et Adamum Janskie Jnquisitiones suas primas in Judicijs Terribus Zawistrzene in Scripto Terã Secunda post Dnicam Jnvocavit Quadrag anno 1768 per Judicium Terre Zawistrzene ad actoratum Eorunã Cone Gos Zawidzkie Expeditam alteram in emendationem ab Objectis Gos Zawidzkine Sub Actis Terre Quarta post Festa Solennia Sacri Pentecosten Anno Presenti Suo in Judicio Eductam nec non Gnosos Adamum Zawidzki et alios Coactores Contra Gos Simonem et Andream Janskie tam in deductionem Actoratus quam emendationem Sui Simam Sub Actis Terre Quarte post Festa Solennia Sacri Pentecosten in Plonsko alteram in Recuperamente Decreti ante actj Judicij Sui Tractu presentium Judicorum Utriusque Anno Presenti Eductas Deponere

Idque

Idque Instantanee et quoniam Satisfaciendo Setentiae Judicij sui Utra
Partes Inquisitiones Suas reposuerunt et Judicato Judicij sui Se Se Subic
unt, Proinde Satisfactione in Praemissis adinventa Judm ad Lectionem Eam
Inquisitionum per Partes repositarum Condescendit quibus lectis et ma
ra deliberatione discussis per Omnesq Circomstantias Consideratis Quan
quia ex Eisq Inquisitionibus tum et Documentis Deducitur Laboris
Joannem ott Sophiam Thomae Filium et Sophiam Coniuges de Bo
Charzyny Sikory Borzymy Substantiaq ott Nlis Horiani Molski Subd
tos Tres Filios et Filias Tres Procreasse, Gsos vero Tanskie Scilicet modern
actor Simonis et Andreae ott Gsum Paulum Tanski Parentem ott vero Gso
Joannis Tanski et Agnethis Molska Coniugum Filium Comparentium
Avorum ex Capite ott Gnosi Horiani Molski per Caput Gnosae Agnethis
ska Aviae Suae Substantiae Molscianae Classem Unam Demonstrantes pos
Fata ott Lsi Joannis Subditi Praedictum Gsum Paulum Tanski Liberis
divisum esse pro re Gsorum Tanskich Mathiam Adamum et Unam Sor
rem Eiusq ott Lsi Joannis Filios et Filiam ad Proportionem Substa
tiae Molscianae Medietatis verbali Divisione Cessisse, Jam autem alte
medietatem ex Capite Supradicti ott Gnosi Horiani Molski per Caput G
Mariannae Molska Filiae Eius ott Nlis Stanislaj Bębnowski Contis
dictae vero Gnosae Agnethis de Molskie Tanska Sororis Germanae ad N
Dorotheam Bębnowska Eorunq Gsorum Stanislaj Bębnowski et Mari
nae Molska Coniugum Filiam Gnosi Jacobi Zawidzki Contem alte
ram medietatem Substantiae Molscianae Testante Decreto Condli Exd
soriali Inter Succores Zawidzcianos Prolato deventam Probasse et ex
Eiusq Juris naturae ott Gnosum Jacobum Zawidzki Gnosor Adamie
Pauli Zawidzkich Parentem ad Proportionem alterius medietatis Sua
stantiae Molscianae Avialis Intercedentibus Fatis Suprascri Laboriosi Joa
Subditi Parentis, Unum Filium nne Valentinum et Filias pro Sua Clas
accepisse, Eunaq Subditum Valentinum post Fata ott Jacobi Zawid
Domini Eius Relictis Binis Fratribus Scilicet Adamo et Paulo Za
kie in minorennitate Existentibus Suprascripti Domini Filijs ad praese
moderno Actore Regimen et Curam Fortunae Eorunq minorennium
xisse et administrasse Illoq temporis Spatio Gnosum Paulum Tansk
alterius medietatis haeredem Praelibatum Valentinum Subditum G
Zawidzkich protunc in minorennitate existentium Vi et Potentia ac
se, et Eumq Cum Subdita Sua Lsa Anna Nubere demandasse, et
apud se locasse Gsos vero Paulum et Adamum Zawidzkie Frat
Respectu Appropriationis Subditatus Lsi Valentini Contra Gsum Pa
lum Tanski et Filios ejus numerosis actibus querulasse et Eunaq
Petitorijs modis per Amicabiles requisitiones, quam Contestatione
Vindicasse, eaque impersvasibili neglecta restitutione Durante Gnosum
mum Zawidzki non habito Integro Dominio erga Gsum Paulum Zaw
ki Fratrem Suum Germanum Super Praedictum Lsum Valentinum Sub
tum Suum metu Impossibili Vindicationis Testante Resignatione de
ejus Feria Secunda post Fm Scapularis Beatissimae Virginis Mariae

Anno Millesimo Septingentesimo Sexagesimo Tertio, in Radiaz Coram
Actis Ternibus Ploren, recognita Mio Francisco Koniebrodzki Pincernæ
Dobinenę ad Violentos Actus Proclivo Et nullo dato et accepto disvendi dixe
Cum vero Paulum Zawidzki Fratrem natu minorem de nullitate et In
validitate Suprascr Donationis Super Lsum Valentinum Barterad Pa
rentem Barthelomeum, Antonium Paulum et Maiannam Filios et Filiam
cum ab alienatione Directi Eius Dominij Subsecuta Coram Actis Ternibus
recitatis Feria Secunda post Dnicam Judica Quadrsm Evangelista anno
ene Feriâ Quarta post Dnicam Judica Quadrsm anno 1764 ac Ipsum
met Cum Adamum Zawidzki Resignantem Coram actis Ternibus in Sirensko
Feriâ Secundâ pt Festum Sancti Luce Evangelista anno 1767 Prout ex nullo
dato et Accepto Utrosq Fratres Gsos Zawidzkie Querulatos esse in Fundamen
to Cujus Obtentu Resignationis Supra de actu exarata Mattheus Franciscus Ko
niebrodzki Pincernæ Dobinenę Juris Quæsitorem Prefatum Lsum Valentinum
Parentem et Filios Tres ac Filiam una Cum rebus Eius Proprijs ex Bonis
Charzyny Gsorum Janskich Hæreditarijs ad Bona Sua Krasnow Koniebrodz
ayana Intercepisse, post quam Intercepționem breui tempore uno Filio Insu
guente Eiusq Lsi Valentini ad Bona Janciana Prælibatum Mattheum
Koniebrodzki ad receptionem Eiusq Filij Aulicos Suos cum Prohibitione me
tiendi Violentos Passus Super Immisisse, Eosq Aulicos mandato Domi
ni sui minimè advertentes Primo ad Gsum Adamum Zawidzki Condescen
dendo et apud Eumq Fine Obruendi Potu aliquam horam morando ad Gsos
Janskie Aufugum Quærentes adventos Fuisse, et Ibiq apud Eosq Gsos Jan
skie homines in Campis Laborantes Capere in capisse, Avillatorem Captum
Gsi Janski Propriums in Terra positum Flagris excepisse, et Eia tanquam
per arenosum Mare navigare demandasse, et prout similiter tuo Domino
Factum debuerat denuntiare Gso Janski Jussisse, in aula verò varia Damna
in Cremato et alijs Potibus tum et rebus mobilibus Intulisse Ipsummet
Gsum Simonem Janskij ad exequendum aliquod Periculum omino quo
divisse Hasq Invasiones tribus Vicibus Bonę prædictum Filium Profugum
non receperunt Continuasse, Quo Circa Studendo Justitiæ et æquitati Cassata
Suprascr Resignatione uti cum Præjudicio alterius Fratris et Proprietate
Super Subeditatum ejus Dominij manibus tam per Eumq Gsum Paulum Za
widzki Gsum et Ipsummet G. Adamum Zawidzki Resignantem pro ut ex nullo
dato et accepto factis reclamata Subditatum Gsor Valentini Parentis Bar
tholomæi Antonij Pauli et Maiannæ Filior et Filiæ æqualiter Gsis Ada
mo et Paulo Zawidzkim Competere debere Judex Arbitrales et Eosq Scrutia
ta Juris Via Judex Vindicaturis Præcommittit, Quoniam verò Supras Gsus
Adamus Zawidzki Persona Proclivis ad violentos Actus Supra scr Subdi
tum Licet Impossibilem recuperare Sibi Protunc videtur dixisse, Inte
rea verò aliquam Inobedientiam Legis Gnosis Janskim non Probat nec
Decretum Extraditionis exportatum Cui Contraventum esset, Producit, a
et de Inhoata Litis Contestatione præter querelas à Gnosis Zawidzkie Gsis
Janskim Institutæ Judex non Informatus Proinde Judex Gsum Adamum
Zawidzki Punibiliter Sententiat, Decernendo Quatenus pro Cassatione in

Parte

Parte Damnor ac laesione Indecentibus verbis Gsorum Tanskich
Castri Plocene hinc et ab actu Decreti in Sex Septimanis Ineat, Eanq
Spatio Duar Septimanar sine Intermissione Continuet et expleat, nec
In egressu de Turri Poenam Quadruplicem Quatuordecem marcar
Parti in Trno eggressus, tam respectu non Solutionis Marcar quam
Sessionis Turricae sub Poena Bnis Coram actis Crene Plocene Circam
nem faciene Publicanda Solvat Judicio Suo per medium Sub
gore Poenae Bnis Inmstanti Solvenda Quantum Spectat Lsam
nam Gsor Tanskich Subditam Ob Lsi Valentini Contem Gsu
mus Zawidzki seu Utriq Fratres Gsis Tanskim ad mentem Legi
vim taxa Quinquaginta Marcas pro Trnd Suprasero et Subr
Eoq enumerent Quo Interest Damnor Gsor Tanskich per aulic
Ob Mci Francisci Koziebrodzki Illator Gsus Simon Tanski
strum Pretensionum Suar Conscribat, et Eunae ~~[illegible]~~
~~[illegible]~~
~~[illegible]~~
~~[illegible]~~ pro Sequenti Judicior Suor Cadentia in Plonsko exalternata Ce
Comprobet Conservandoq Eisq Terminum in Ibiq Comparendi Peremptor
Quo vero attinet Actoratum Gnosorum Zawidzkich Cone Gsos Tansk
motum Quando ex Eisq Inquisitionibus Deductum est Gnosum Simone
ski nocturno Tempore Gsum Zawidzki ad Domum ejus Propriam adve
cum hominibus Suis, Lsum Valentinum per vim accepisse Eunaq
sisse ac post Certo tempore Scilicet Ipso die Festi Sancti Antonij
Simonem Tanski acceptis Secum Suis assectis ad Borram dictam
Condescendisse eoque in loco Gsum Adamum Zawidzki ex Ecclesia
Expeditoq Cultu divino reversurum in Periculum vitae ejus exspe
Cremantis
Potu Secum advecto Suos Sibi Inservientes Spe turpis Exequendae Ex
dae Eiusq Gnosi Tanski Intentionis inebriasse, Gsum vero Zawidzki
vina motus Instinctu gratiae DEI alia via non Eaq qua Semper Solebat d
re ad Domum Suam Finito Sacrificio in Praedicta Ecclesia discessurum
taliterque in Vitam Eiusq Gsi Adami Zawidzki, Gsum Simonem T
modo Illicito machinasse Eunaq Gsum Zawidzki multoties Diffamasse
Circa Gsum Simonem Tanski pro ejus iniquis delictis Poenis Com
dum Judm Declarat Decernendo Quatenus Idem Gsus Simon
ab Actu Praesene in ~~[illegible]~~ Sex Septimanis Turrim Castri Plocene
orem Ineant, Eanq Spatio Sex Septimanar sine Intermissione
nuent et Expleant nec non in eggressu de Turri Poenam Secuplicem Qu
cem Marcar Polone Parti videlicet Gso Adamo Zawidzki in Trno eggressu
actis Crene Plocene Sub Poena Bnis in Casu Contraventionis Circa me
faciene tam quo ad Sessionem Turricam quam et Solutionem Marca
canda Solbat et realiter enumeret Judicio Suo per medium Sub Se
gore Poenae Bnis ex Regro Pnalium extendendo Solvenda Reliquas
tensiones et Violentias e Conversis Violentijs Judm Bonificand
bere vult et Declarat Partibusque Praemissis Perpetuum Impor
tium Decreti Praesentis Vigore.

Actum in Raciaz in Terminis Commonibus Terrestribus Plocensibus Districtuum Raciaziensis Simul et Plonscensis tum Plocensis Bilscensis et Sieprcensis Virtute Legis Die hodierna Protractis Feriâ Secunda Ante Festum Sanctorum Simonis et Judæ Apostolorum Proxima Scilicet die Vigesimâ Quinta Mensis Octobris Annô Domini Millesimô Septingentesimô, Septuagesimô, Tertiô.

Inter Gsos Casimirum Josephum Ludovicum et Felicem Bietkowskie Fratres Interse Germanos Actores et Cittos per Gsum Casimirum Bietkowski Suo et Fratrum Suor nne Plter Gsos Annam de Dłużniewskie Primi Ott Gnosi Chyczewski Secundi Ott Gsi Joannis Milecki Ultimi voti Ott Gsi Josephi Bagenski Contem Relictam Viduam Matrem et Michaelem Milecki Filium Cittos per Eanæ Matrem Suo et Filij Sui nne Plter Gsum Petrum Jez Cittum Simul et Actorem Plter Comparene etc. Judm Decidendo Citaones Primam quiæ ex Parte Gsorum Bietkowskich Cone Gsos Annam de Dłużniewskie Primi Ott Gsi Chyczewski, Secundi Ott Gsi Milecki, Tertij Ott Gsi Bagenski Contem Relictam Viduam Matrem tum Michaelem Milecki Filium in Secundo Matrimonij Thoro Procreatum atq Gsum Petrum Jez, nec e converso ex Instantia Eiusæ Gsi Petri Jez Sortis in Bonis Wempity a Gnosa Anna de Dłużniewskie Ultimo Bagienska Domina Advitalitiali Constituti per Contractum Tenutarij Possessoris Cone Prædictos Gnosos Bietkowskie pro Indebita vexa ac Decernenda in Competenti Actione Suum ad Judm editas Licet Quidem Gnosi Casimirus Josephus Ludovicus et Felix Bietkowscy moderni Actores Gsam Annam de Dłużniewskie Ott Joannis Milecki et Ultimi Nuptus olim Gsi Bagienski ad præsens Relictam Viduam Matrem, tum et Michaelem Milecki Filium pro Reinductione in Sortem Super Bonis Wempity existentem Traditam ad Præsens Judm Conveniunt, pro Jure Petendi, Decrum de Actu ejus Frâ Secundâ pt Dnicam Invocavit Quadlem Anno 1765 Inter Eosæ Gsos Bietkowskie Ab Una et Gsum Franciscum Milecki Modernæ Cittæ Matris Filium Parte ex Altera Petricoviæ Latum, Iniunctæ Pœnalitatis Super Eoæ Gso Francisco Milecki pro Causatione Incarcerationis et Variorum Tormentor Gso Golembieski Ott Gso Mathiæ Bietkowski Inservienti Reproducunt, Insuper post Subsecutum Decrum in Eisæ Judicijs Tribus Dni Petricoviene Feriâ Tertiâ post Dm Septuagesimæ Anno 1767 Super Prædicto Gnoso Francisco Milecki ex Instantia Adalberti Golembiewski Iteratam Pœnam Infamiæ Sub libera Captivatione et Coli vel in Turnim Intrusionis obtentam Demonstrant, ab Eodem vero Gsum Albertus Golembiewski Ott Stanislaj Filio Cessionem ~~Coram actis Coram Plocen Frâ Secunda Ipso Die Festo Sancti Francisci Confessoris Scilicet die Quarta mensis Octobris~~ manualem Die Decima Decembris 1766. in Drozdowo datuatam ~~ab Eoæ~~ Gsos Bietkowskie Procuratam Reponunt In fondamento quor Supraseror Documen

ac Sufficienter Obtenti Processus Traditionem Officiosam in Bonis Wem
pity Feriâ Quinta Ante Fm Transfigurationis Christi Domini Anno 176
per Officium Burgrabiale Crenę Plocenę Expeditam ad Actaq Crenę Ploce
Feriâ Secunda Ante Fm Sancti Bartholomaei Apostoli Scilicet die Vigesi
ma Secunda mensis Augusti Anno Eoę Oblatuatam ad requisitionem m
dernor Actorum Atque Gnosi Alberti Golembiewski Jus Suum ad manual
Cessionem demittentis In Sorte Milecyana Subsecutam deducunt, ac
inde Supplendo vices manualis Cessionis Uti Super Officiosum Actum
Cessionem Autham Coram Actis Crenę Plocenę Frâ Secunda Ipso die Festi
Sancti Francisci Confessoris Scilicet die Quarta Mensis Octobris Anno pr
senę à Praefato Gso Alberto Golembieski in rem modernor Actor de Paenalu
tibus Ab Olt Gso Francisco Milecki adjudicatis totoq et Integro Process
Recognitam Reponunt, Virtute Cuius Juris Petendi Reinductionem in
Sortem Suprascrtam Officiosa Actu Traditam Concludunt, Possessionem
posito Certo Contractu Arendatorio per Gsos Michaelem et Franciscum Cou
ctum Mileckie Filios Gso Michaeli Miszewski Sub data die Vigesim
Aona Maij Anno 1766 Dato quasimodo emissionem è Jure Advi
litio Olt Gsi Joannis Milecki Parentalis Substantiae Probant, Verum qu
niam Suprascrta Pars Citta Scilicet Gsa Anna de Dłuzniewskie Olt G
Joannis Milecki Ultimo Olt Gsi Bagenski Relicta Consors vidua Mater
advitalitate Coram Actis Crnę Plocenę Feriâ Secunda Pridie Festi Tra
figurationis Christi Domini Annô 1743 Inter Coniuges ad Praescrtum
Statuti Rm Mutuo facta, Circa Possessionem et Proventus Substantiae
Olt Gnosi Joannis Milecki Juri Advitalitio Subiectos tutatur, Maor
Eanę Gsam de Dłuzniewskie Milecka Conę Gsum Valentinum Zołtowski
Burgrabium Crenę Plocenę ac Gsos Bietkowskie de nullitate Traditio
nis Uti Cum laesione tam Juris Advitalitij quam Reformatorij Coram Ac
Crenę Plocenę Sabbo Ipso die Festi Transfigurationis Christi Domini An
no 1768 facta Querulatam esse Constat, et ex Vi Jurium Suor ad Pa
ticipationem Proventuum Juri Advitalitati Subiector Contractum Ar
datorium de data ejus die Decima tertia Julij Anno Eoę quo et Tra
tio Subsecuta Praepostere Inter Eanę Gsam Cittam Milecka Matrem
Dominam Advitalitialem Ab Una et Gsum Petrum Jez Parte ab Al
ra in Bonis Wempity Conscriptum Praesenę in Judicio Reponit, Con
tractum Suprascrtum Arendatorium Filialem Suo Contractu Aren
datorio Posterior tempore Subsecuto Suffert, ad maonem tamen de nullitate Traditio
nis factam adpraesens pro Cassatione Eiusę Traditionis non agit, A
ratus Expulsionis Praetensae Obstantę Jure Advitalitio adpraesens Dec
di nequit, Proinde Suspensa Resolutione Eiusę Judm Decernit Quat
nus Partes Principaliter Secum agentes in Ordine Probationis è Jure Adv
litio Olt Gsi Joannis Milecki Primitivi Mariti Substantiae Gsis Francisco e
Michaeli Mileckim Filijs Suis Documenta praedictam emissionem Probant
Praevio Summario ac explendo Juramento pro Sequenti Judicior Suor in Plon
emissionis.

exalterna

in Plonsko exalternata Celebranda Cadentia sibi abinvicem Subsuccu-
bitione in Causa Commonicent. Quantum vero Spectat Actoratum Gri Leti
Jei Cone Gnos Bietkowskie pro Decernenda in Competenti actione ac Inde
bita vesa Institutum, Quoniam Judicio Suo Sufficienter Deductum est
Gnosum Petrum Jei Sortem in Bonis Wempitz Gnosa Anna de Dru-
zmewskie ob Gnosi Joannis Miteckj Comis Jun Advitalitio Subjectam
ab Sasa Domina Advitalitiali et Reformatoria per Contractum atten-
datorium Prius Antequam Officiosa Traditio Subsecuta fuerit Conscriptum
Possedisse, Summam Arendatoriam Domina Advitalitiali adextenua-
tionem ex Proventibus Persolvisse, Gnos vero Bietkowskie expulsionem non
Domina tantum Advitalitiali et Possessionis Arendatoria Juris Data
Sed etiam et Possesson Arendatorem Impertinenter Imputasse et Euna
Gnum Jei Adpresens Judm vexatorie Convenisse, Quo Circa Ut
Domino Bonor et Eorum Possessionis Juris Dationi Semper Imputetur Expul-
sio Praedictos Gnos Bietkowskie Judm Punibiles Sententiat Decernen-
do Qualenus Respectu Judebit et Vexat Supraservis Gnis Casimirus
Bietkowskj una Cum Fratribus Suis Panam Duplicem Quatuor
decem Marcar Polone Parti Coram actis Terminus Pla-
cene Sub Pena Bonis in Casu Contraventionis Circa Manere Fa
cendam Publicandam Judicio Suo per medium Jn instanti Subser
sivo Rigore ac Regis Pralium extendendo Solvat et realiter enume
ret ac nihil Omnimus Euna Gnum Petrum Jei à quavis Impetitione
Supraservor Gnor Bietkowskj Liberum facit ac Pronuntiat Decreti
Presens Rigore p Termino Conservato.

Inter Gnum Ignatium Zdziarskj Actorem Pltet et Gnos Martinum Bezten hauzen
et Barbaram de Scholnickie Primi Voti Gnosi Thomæ Rostkowski Secundi Vo
presens Voti Juviam Conjuges Cittos per Maritum Suo et Contis Sufficiend
Praliter Ejus Tueri Dacare Partem actoream posse Partem Cittam de Termino et
Contentis Citationis Sue et quoniam non docet Proinde Libera Pars à Jmo
Adpresens Pronuntiatj

Inter Gnos Ignatium Zdziarskj et Cathannam Stawinska Juviam Conjuges Domi
nos Laboriosos Thomam et Margarethan Conjuges Parentes Cathannam
Iliam Subditos Antonium Padowskj Quillatorem Actis per Euna Gnum
Ignatium Zdziarskj Suor et alior Actor nne Pltet et Gnos Martinum Bez-
ten hauzen et Barbaram de Scholnickie Primi Voti Gnosi Thomæ Rostko-
wskj Secundi Adpresens Voti Juviam Conjuges Cittos et Jndicentes per Ma
ritum Suo et Contis Sua nne Pltet Comparente etc: Judm Decidendo Citato-
nem Partis Actoreæ Parti Citte Suum ad Judm Editam Siquis Causa Pra
sens Sine Jnquisitione Decidi nequit, Proinde Necessariam esse Jnquisitio
nem pro Sequenti Judicior Suor in Plonsko exalternata Celebranda Cadentia
per Ultimi Partem educenda Censet JC. Proque Jmo Resarandar Jnquisitio
num Pars Ritta Subditos Jnculpatos Statuere debebit Sub Succubitionem Cau

Inter Illrem et Rndm Rndm Adamum Kurkowskj Praepositum Eccle Gurens Actis per
Gnum Joannem Jurowskj Plenipotentem Jnscriptum, Gnum Stanislaum Dluniewskj Cittum

Pltet

Pltter et Gsum Bonifacium Komonski Cittum per Gsum Josephum Ciotk
wski Comparene etc: Judm Decidendo Citaonem Partis Actoreæ Parti
Citta Suum ad Judm Editam Licet quidem Perillris Adm Rndus Ada
mus Kukowski Prepositus Kukowski Gurene pro Solutione Census à Su
ma Mille Tyne Polone per Prædictum Ott Gsum Joannem Zdziarski quon
Valentini Filium Sortis Bonor Zdziary Possessæ hæredem Coram Acti
Crene Plocene Trâ Sexta post Tm Visitationis GVMariæ Anno 1724
Ecclesiæ in Jura Sittæ in vim expediendæ qualibet Hebdomada Uni
Missæ Inscripta Suo in Judicio Agit, Verum quoniam Pars Citta
Scilicet Gsi Stanislaus Dłuzniewski et Bonifacius Komonski Sorti
Prædictor Bonor Zdziary post Ott Gsum Joannem Zdziarski quonq V
lentini Filium Steriliter Vita Functum ex Capitibus Ott Gsorum Fran
cisci et Pauli Zdziarskich Fratrum inter se Germanor Ott Gnosi Valenti
ni Zdziarski Filior Directi Succores Maonem in Arce Ciechanov
Feria Quinta post Dnicam Judica Quadlem Anno 1725 per Præ
fatos Gsos Franciscum et Paulum Zdziarskie Ott Gnosi Joannis Zd
ski Summam Premissam Inscribene Fratres Germanos de nullitate et
Invalidite Suprascræ Inscriptionis in rem Ecclæ Gurene Subsecutæ Ci
Abalienatione Juris naturæ Factam reponunt Cassationem Supradic
Inscriptionis Prælibata maone in Tempore reclamatam, quo Circa Alte
ta Suprascra Maone Prospiciendo Juri naturæ referendo se ad præscra
Legem Cassata Suprascra Maone Inscriptione Super Summam Mi
le Tyne Polone Subsecuta Maone in tempore ex Jure læso naturæ recla
mata Perillrem Adm Rndum Adamum Kukowski Præpositum moder
num Gurene Judm Incompetenter Agere adinvenit, Quoniam Verò
prascri Citti ut pote Gsi Stanislaus Dłuzniewski et Bonifacius K
monski in Suffragium Animæ Ott Gsi Joannis Zdziarski Patrui et
Avi, et quiæ Unum Centum Tyne pro Absolvendis Durante Uno Anno
Centum Missis Alterum pro Decore Ecclæ Gurene Judlti ex benevolo Suo
Assensu Solvendos Offerunt, Proinde Judm Decernit, Quatenus Supr
scripta Pars Citta Dłuzniewski et Komonski quisq ex Suo Capite per
tum Tyne in et pro Feriâ Secunda pt Tm Sanctor Trium Regum in
no Futuro Incidenti Coram Actis Cme Plocene Sub Pæna Bnis in Cas
Contraventionis Circa Maonem Faciene Publicanæ ad manus et qui
tionem Eiusæ Perillris Adm Rndi Præpositi Gurene Solvant et Re
liter enumerent Luita Pæna Trium Marcar Polone Parti in Tm
Solutioni Præfixo Judicio Suo totiq in instanti Solvenæ Decreti
sentis vigore.

Inter Gnosos Joannem Dominicum et Mathiam Uminskie Actt et Citt
per Eunæ G. Mathiam Uminski Suo et alior Actor et Cittor nne Pnal
et Gsos Ignatium et Joannem de Konarzewskie Cittos et Actt Pltter Compe
et Secum Judlti Controvertene etc: Judm Decidendo Citaones Partium Utr
rumq Suum ad Judm Editas Si quiæ Causa Præsens Sine Inquisitio
decidi nequit Proinde necessariam esse Inquisitionem per Utramq Parti
in Sequenti Judicior Suor in Płonsko ex alternata Celebranda Cadentis
Adducendam Censet T. C. Gsum Alexandrum Klonowski Citt per G. Mathiam
Mazowiecki.

Excerpta

Inter Nlem Antonium Bojanowski actorem et Cittum Pltes et Nles Mathiam Kocięcki et Sophiam de Bojanowskie Invicem Coniuges et Rosaliam Itiæ de Bojanowskie Ott Nlis Jacobi Gutkowski Relictam Contem Viduam Citt et Actt per Gnosos Gkocięcki et Gutkowska Suis et reliquor Cittor et actorum nnibus Prialiter Comparenę etc: Judm Decidendo Citaones Partium Utrarumq Suum ad Judm Editas Decernit Quatenus Partes Documenta Causam Præsenę evincentia Sibi abinvicem Prævio Conscribendo Summario et explendo Juramento pro Sequenę Judicior Suor in Płonsko exalternata Celebranę Cadentia Sub Succubitione in Causa Commonicent T.C.

Inter Gsos Albertum Petrum Paulum et Stephanum ac Mariannam Gsi Simonis Brzeski Contem Brudzeńskie Fratres et Sororem inter se Germanos Actores per Eunę G. Petrum Brudzeński Fratrem natu majorem Suo et alior Actor nne Pltes Et quoniam Gsum Stanislaum Malinski Citt per G. Bonaventuram Ciołkowski Tanę Scribunt Partes de Consensu Partium ad Sequentes T.C.

Inter Gsos Stephanum Brudzinski et Conegundem Sławecka Invicem Coniuges Actt per Gsum Brudzinski Maritum Suo et Contis Suee nne Pltes et Gsos Josephum Sławęcki antealtum et Adamum Malinski Camerarium Granitialem Vissogrodienę modernum Medietatis Bonor Borzewa hæredes Cittos Pltes Comparenę etc: Decidendo Citaonem Partis Actoreæ Parti Cittæ Suum ad Judm Editam Tenen Partem Cittam Comportare Contractum Resignatorium Inter Gsum Josephum Sławęcki Ab Una et Gsum Adamum Malinski Camerarium Granitialem Vissogrodienę Parte ex altera, intuitu hæreditatis Medietatis Bonor Borzewo Nlium per Gsum Adamum Malinski quæsitæ Conscriptum tum et Donationem Virtute Eiusę Contractus Subsecutam, proquor Comportatione Pars Actorea agit adpræsens, Judm agit Idq instantaneè Et quoniam in Satisfactionem Sententiæ Judicij Sui Gsus Adamus Malinski Camerarius Vissogrodienę Contractum Resignatorium in Bonis Borzewo Die Decima Sexta Februarij Anno 1773 Interse ab Una et Eunę G. Josephum Sławęcki Parte ab altera Conscriptum Actis Crenę Plocenę Trâ Quarta post Dnicam Sexagesimæ Proxima Scilicet die Decima Septimâ Mensis Februarij Anno Eoę Roboratum tum et Ipsam met Resignationem Sub Uno eodemq Actu Roborationis Coram Eisę Actis à Gnoso Josepho Sławęcki Ott Andreæ ex Ott Gnosa Theressia Strzeszewska Progenito Filio Supradicto Gnoso Adamo Malinski Camerario Granitiali Vissogrodienę Recognitam Suo in Judicio Comportavit Promdè Satisfactionem Præmissis adinventa Partibus experiri Mandat in Experimento Suspenso toto negotio necessariam esse Condescensionem Judicij Sui Aut Gsor Cameranor Ternum Plocenę Captato tempore in Anno Futuro Incidenti, Prævia tamen tempestiva de adventu Sui Avistatione in Fundum Bonor Borzewo Nlium mutuo Partium Sumptu Conducendor ad invenit Quod Judm Unius Ubi Duo Duor Ubi Tres Absentia non obstante Ante omnia Comportationem Documentor Prævio Præstando Juramento Iniunget onera Si apparebunt liquibabit Massam Substantiæ ex Statu Fatis Parentum derelicto tum et Documentis Constituet, Constituta Massa Substantiæ Solutionem Dotis Iniunget Partaij

pro

pro Oportunitate totius negotij ad Contenta Trnor pro exigentia Legis
stitue Decidet disjudicabit et moderabitur Cujus Decisioni Partes Praefi
sae Sub Poena Bnis in Trno Suprascrd Condnis Super Parte Contraven
Publicanda Parere debebunt ac Tenebuntur Luita Poena Septem Marcar
Polone Parti per Partem Compensanda Judicio Suo totiae in instanti Sol
da Decreti Praesenae vigore.

Inter Gsos Albertum Paulum Petrum et Stephanum Brudzinskie Actores
per Gsum Stephanum Brudzinski, Suo et alior actor et Citt nne Pltes
et Gsum Laurentium Brudzinski Cittum et actorem Pltes Comparenae et
Judm Decidendo Citaones Partium Utrarumq Suum ad Judm Editas
quae Causa Praesens Sine Inquisitione Decidi nequit, Proinde necess
riam esse Inquisitionem pro Sequenae Judicior Suor in Plonsko ex
ternata Celebranae Cadentia per Utramq Partem Educenae Censet T.C.

Inter Gsum Casimirum Cywinski Actorem Pltes Gsum Valentinum Strzeszewski
Cittum per G. Joannem Gumowski Et quoniam Gsus Dominicus Kozłowski
Cittus praesenae in Trno Disparet et se in Lucro Solutionis Summae
Provisione Provenienae post in Junctum in anterioribus Judicijs Parti Actor
reae Comprobationis Decrum Condemnare Permittit Proinde Super Eo
Disparenae permittitur Condemnatio pro qua Peragenda ad M. Loci Capi
taneum Remittit Idq Sub Poena Bnis quae decernit Additur et Remittitur
Cum Comparenae vero Causa Praesens Suspenditur T.C. Publicatio

Inter Gsos Josephum Kaminski et Josepham de Brudzinskie Primi Ott Gnosi
nis Goszczynski Secundi ad praesens voti Invicem Coniuges Actores per Eu
dem G. Kaminski Maritum Suo et Contis Suae nne Pltes et Gsos Valenti
num Starczewski et Agnethem Korzybska Coniuges Paulum Bru
ski, Luciam Bromirska Invicem Coniuges ac Successores Ott Gnosi St
Karwowski Franciscum Kotakowski, Franciscum Karwowski Citt
per G. Valentinum Starczewski Suo et alior Cittor nne Pltes Comp
renae etc: Judm Decidendo Citaonem Partis Actoreae Parti Cittae Suae
ad Judm Editam, Siquidem Causa Praesens Sine Inquisitione De
di nequit Proinde necessariam esse Inquisitionem in Sequenti Judi
Suor in Plonsko exalternata Celebranae Cadentia per Utramq Partem Educenae
Censet T.C.

Inter Mcum Thomam Cywinski Cohortis levioris Armaturae Praefectum Act
Pnaliter Et quoniam Gsus Paulus Brzeski Cittus praesenae in Trno dispa
et se Condemnare Permittit, Proinde Super Eoae Citto disparenae nne non
tionis Summae cum Provisionibus provenienae Decernitur Condemnatio
quam Publicandam additur Mlis et properagenda executione ad M. Loci
Capitaneum Remittitur. Publicatio

Inter Gsos Antonium Blaseum et Petronellam Ott Gsi Ludovici Wieluński
Contem Viduam Betkowskie actores Pltes et Gsos Josephum Boni
um Matawskie Cittos per Gsum Josephum Matawski Suo et alior Citto
nne Pnaliter Comparenae et Judlter Secum Controvertenae etc: Judm Decid

Trnum

Trium per Decretum Joinendæ Communicationis Documentor Conservatum
Teneri Partes Satisfacere Decreto Judicij Sui in Puncto Communicationis Do
cumentor et quoniam Premissæ Partes in Satisfactionem Sententiæ Judi=
cij Sui Documenta Sibi Communicarunt Juramentum Super realitate Comm
unicationis Documentor Judices Sibi Condonarunt Proinde Satisfecisse Ejus
Judicio Adinvenit, et in negotio Principali Partibus experiri mandat, in Experimen
to Licet quidem Successores Matauscyani Ut postè Quæ Bonifacius et Matheus et
Josephus et Matawsky Fratres inter se Germani Dispositionibus binis Prima
quidem in Bonis Rei die Prima Junij Anno 1746 Per Generosum Petrum Rost=
kowski olim Generosæ Theresiæ Rostkowska olim vero Generosi Francisci Mata=
wsky Comitis Parentem, Altera die Decima Quinta Martij Anno 1749.
per Quam Theresiam de Rostkowskie et Matawska Filiam in Bonis Mata=
wa Conscriptis, Utrisq nullo Officioso Actu Solidatis in Casu Fator Joan=
nis et Rosannæ Matawskich olim Generosæ Theresiæ de Rostkowskie et Ma=
tawska Filij et Filiæ Subsequendo ad Varias Ecclesias de Summis disponen=
dis enarrantibus Suo in Judicio tutantur, Verum quoniam Judicio Suo Dedu=
ctum est Generosos Antonium et Blasium Fratres Interse Germanos et Albertum
Filiastrum nec non Petronellam olim Generosi Ludovici Wielunski Relictam Con=
tem Viduam Sororem Germanam Bettkowskie modernos Actores dim Gen
Simonis Bettkowski et Mariannæ Kerska Conjugum Filios Filiam Nepo
tem Olim vero Jo Mathej Kerski quondam Joannis Filij Nepotes Neptim
Pronepotem Successores Matavianos pro Solutione Summæ Mille Quingen
torum Tyre per olim Quem Franciscum et Matawski olim et Adami Filium Nobi=
li Theresiæ Rostkowska olim Petri Filiæ Coram Actis Cremæ Plovenæ Fra Quar
ta post Fm Sancti Petri Jnvincula Anno 1746. modo Simplicis Debiti
Recompensando Levatam Dotem Jnscriptæ, Suum ad Judm Convenisse,
Summam Premissam modo quo Supra in Substantia Matavianæ Videli=
cet Bonis et Matawa Proscriptam post Sterilia Fata olim Generosæ Theresiæ
de Rostkowskie et Matawska olim Generosorum Petri Rostkowski et Mariannæ Ker=
ska Conjugum ex Quondam Joannis Kerski Filiæ Quem vero et Mathej Kerski
Sorore Germana Conjugum Filiam in modernos Actores ex Domo Kersey=
ana Devolutam esse, Quo Circa Prospiciendo Juri Successivo Judm Decernit,
Quatenus Successores Matavianæ Jnsistendo Suprascriptæ Jnscriptioni Superius
de Actu exaratæ Summam Mille Quingentor Tyre Una Cum Provisione a
Fatis olim Generosæ Theresiæ de Rostkowskie et Matawska Generosis Bettkowskim
Sanguinem Kerseyanum in se retinentibus in et pro Vigilia Festi Natalis S.
Joannis Baptæ in anno Deodanto futuro Jncidenti Coram Actis Cremæ Sluzen
Sub Pœna Quis in Casu Contraventionis Circa Macinem faciendam Sol=
vant et Realiter enumerent, Quita Pœna Trium Marcarum Polonæ
Parti in Jmo Solutioni Præfixo Judicio Suo totiesq in instanti Solven
da Decreti Præsentis Vigore Et Passatis Suprascriptis Dispositionibus
nihil quid quam Præsens Interesse evincentibus, quinimo Cum Præjudi=
cio et Alienatione Directo Successor Jntercadentibus.

Inter Gos Josephum Kraiewski et Evam Lokuyonicka Juvicem Coniuges
Acts per Eunm P. Kajewski Mantum Suo et Contio Suanne Plis et Ma
Adamum Kowalewski Tribunum Rzyczne Cittum per G. Thoman Zg
nicki Comparene et cum Judtis Controvertene quar Partium Controversijs in jus
Suum Inductis exauditis Judm Deidendo Citaonem Partis Actoreæ Part
Suum ad Judm Editam Si quid Causæ Præsens Sine Inquisitione De
di nequit Promde Necessariam esse Inquisitionem pro Sequenti Judicio
Suos in Ponisko exalternata Celebranda Cadentia educendam Censet T.C.

Inter G. pro Deo regendas Inquisitiones Pars Gitta honestos Tabernatores de Uniech Statuas
Paulum Slupecki Actorem Plem et Gum Petrum Ostrowicki Cit Pralis
Et quoniam Gus Petrus Ostrowicki Præsens in Judio disparet et se Condemnare
mittit, Promde Super Eos disparente Ane non Solutionis Summa Duc
tor Jgr cum Provisione pvenienti in Lucro Ulteriorisque partis finalis Sen
executionis permittitur Condemnatio et pro peragenda executione ad C.M.
Capitaneum Remittitur Cum Comparenj vero Causa præsens Suspendi Publicad
tur ad Convictionem disparene T.C.

Inter Gos Joannem Parentes Simonem et Cathannam Filium et Filiam Ac
et Cittos per Eunm Gum Chyczewski Parentes Suo et Liberor Suor nne P
et Mum Joannem Sokolnicki Tribunm Plorene ac alios Cits etiam Plis
per G. Joannem Jumowski Comparene et cum Jue Ctro vertene qr
Partium Controversijs in Judio Suum Inductis Exauditis Judo Deid
de Citationes Partium Utrag Suum ad Judm Editas Si quid Causæ
Præsens Intuitu violentiar et Pretensionem Fundi Suo in Judicio Vol
titur, qua Sine Condescensione Deidi nequit, Promde Judo ad Inum
Comitis Inter Eunm Mum Sokolnicki ab Una et Gum Mitecki Parte a
altera in Jis a Judicijs Emanata Combinatis Actoratibus Causam Can
pro finali Decisione Cum Rigore in Decreto Inter Eas Partes Prolato Sp
cificato Judo remittit T.C.

Inter Gos Casimirum et Albertum Magcewskie Acts et Cits per Eunm Gum Ca
minum Magcewski Suo et Fratris Sui nne Plis et Mem Martinum
kowski Cittum et Acts Plis Mem Fabianum Magcewski Cittum per
Casimirum Magcewski Filium Comparene et secum Juelber Controvert
quar Partium Controversijs in Judio Suum Inductis exauditis Judo
videndo Citationes Partium Utrag Suum ad Judm Editas Si quid Cau
Præsens Sine Inquisitione decidi nequit, Promde necessariam esse
quisitionem per Utramque Partem pro Sequene Judicior Suor m
sko exalternata Celebranda Cadentia educendam Censet T.C.

Inter Gos Antonium Murawski et Constantiam de Zwasiemborskie Juvicem
iuges Parentes tum Gregorium Filium Murawski Acts et Cits per Eum
Gum Antonium Murawski Mantum et Parentes Suo et Suwa Contis
Filij nne Plis et Gos Alexandrum Parentem Georgium Bartholomæum
Cathannam et Martiannam Filios et Filias Zaleniekie Cittos et Acts
Gum Georgium Zglenicki Suo et alior cittor et Acts nne Plis. Com
rene et secum Juelber Controvertene quar Partium Controversijs in Jud
Inductis Exauditis Judo Deidendo Citaones Partium Utrarumq Suum ad
Editas Teneri Partes Utrag reponere Inquisitiones ad mutuas actoratus Sibi
Institutas Suo in Judicio eductas Jdi instantanee et quoniam in Satisfac
Sententia Judicij Suæ Inquisitiones Eductas Utrag Partes reposuerunt, Promde

Satisfaciat

Satisfecisse Eosq; Judm advinvenit et ad lectionem Earum a Judow Condescendit, quibus lectis et matura deliberatione perpensis ac Scrutinatis Et quia quo ad Actoratum Gnosor Antonij Morawsky et Constantiæ Kwasiemborska Coniugum Parentum et Gregorij Filij Morawsky Cone Gnosos Alexandrum Parentem Bartholomæum Cathannam Mariannam Virgines Filios et Filias Iglenickie quando quidem ex Eisq; Inquisitionibus ad actoratum Gnosor Morawskich eductis Capabiliter deducatur Gnos Iglenickie Parentem et Filias Jondum Gnosor Morawskich Propinum ad edificationem Lecoarij Conducto Lignifabro p Eosq; Gnos Morawskie Significare volentes, et ad Locandas Granides foveas Cenere Capientes Inhoantes destinatas Invasisse Foveas Predictas vi et Potentia Terra Obruisse, Ulteriorem Continuationem Supradictæ ædificationis denegasse, Insuper Gum Georgium Iglenicki Filium Gum Morawski in Duellum Lege vetitum provocasse, Circa quam provocationem Verbis Indecentibus Diffamasse, Idcirco Judm Prædictos Gnos Iglenickie Parentem et Filium Punibiles Sententiat Decernendo Quatenus ab actu Præsenti Decem in Dies Septimanis Cessarem Turim Castri Ploscen Superiorem Ineant Eiusq; Sessionem et quia Gnus Alexander Iglenicki Parens Respectu Invasionis denegando ædificationem Levarij per Unam Septimanam Jam Autem Gnus Georgius Iglenicki Filius Respectu Provocationis in Duellum ex Primo Impetu Fre Sine tamen determinatione loci per Das Septimanas Absq; Intermissione Continuent et expleant nec non Integressu de Turi Utriq; Parens et Filius Pœna Quadruplicem Culpam decem Marcar Polonic Unus ad alium Se se non reflexendo, quinimo Unus alterius vices Supplendo Coram Actis Cretæ Ploscen tam quo ad Sessionem Turicam quam quo ad Solutionem Marcar in Casu Contraventionis Circa Macnes Jacinos Publicandos Solvat et realiter enumeret, Quantum vero Spectat Actoratum Gnos Iglenickich Cone Gnos Morawskie Promotum Siquidem ex Inquisitionibus Gnos Iglenickich Deductum est Gnos Antonium Morawsky et Constantiam de Kwasiemborskie in vicem Coniuges Gregorium Morawsky Filium Baronatum et quos Signantes per Gnos Constantiam de Kwasiemborskie Ficto Sibi Obsidio eam tollerabili malitia Vigilantino animo intus Demonicum Penetrante Summendo nomen Veneficij Gnæ Iglenicka Matri et Filiabus imputasse et Easq; in hoc exercitio Venefico ac Si Practicabili eruditas promulgasse Reverendos Missionarios in Eccles Gralevien tempore missionis hanc in Auditam malitiam detexerint et Ope Divina devenientes et ex gestis quæ Acti Demonicæ Conveniunt Industria Spirituali Penetrantes allegationes Prædictas Malitiosas et Irreales ore Publico in Ecclesia Profatas illegales esse Publicasse nec curia Consideratione ac in Detrimentum Honoris Suspicionis Obnoxias debuisse Gnos vero Morawskie de Eadem Malitia Inquisitionibus Sat Plene accusatam demonstrasse, Gnum autem Morawskie mantum ad requisitionem Reverendor Missionarior tempore Missionis in Eccla Gralevien Contem ejus Malitiosam de Premisso Iniquo malitioso Actu tribus vicibus ad Colaphum in Publicum Pudorem percutientem ad vehere pro reconciliatione ac revocatione denigrati honoris demandasse, Eamq; Gnum Judicio vero Suo Instantis Subigere quæ supra per modum

mantum

Mantum loco advectionis Contem Suam, Ut in ejus Corpore diutius Lem
detebatur Demon malitiosus abscondisse, Proinde in expurgationem Cu
dem Demonis Malitiosi Famam alienam denigrantis Quam Joan
Constantiam de Huowiembrowskie Jam altem Gsum Antonium Moraw
Mantum pro male Gerenda Cura Sua Contis evitando exercismum Ubr
Coniuges Judm Publicos Sententiat Decernendo Quatenus Superwenpti Mora
wszy Coniuges aegerni Mantibus ab Actu Decreti.. Praesens in Sex Septimanis Jum
Castri Polen Superiorem Jncant Tusq Sessionem et quus Mantus per Di
Septimanas Jam autem Consors per sex Septimanas Sine Intermissio
Continuent et expleant nec non regressu de Jurii Utriq Coniuges Pana
Semplicem Quatuordecem Marcar Polonj Partj in Jmo Congressu
Jurii Coram actis Crenj Plocarj Sub Pana Bnis tam quoad Sessionem
Jurii cum quam et Solutionem Marcar in Casu Contrauentionis Ci
Mandatum Juramenj Publicanj Judicio vero Suo per medium Jnmissi
ti Sub Seruitio Rigore ea Regio Priatum extendendo Solvant et
realiter enumerent Bnos vero Zglenickich Matris et Filiar ha
ri Plenè Jnquisitionibus emundato ac existimationi Earum nihil q
quam Obesse debere Judm arbitrat, quimmo Easm Jmmunes Perpet
temporibus Judm habere vult et Declarat Decreti Praesens Vigore.
Inter Mum Joannem Pilichowski Thesaurarium Visogrodiens actu Pltm
Cum Eustachium Smolenski Cittum Pltem Comparens et cum Judto
Controvertens quar Partium Controversijs in Judm Suum Jndulctis Cau
ditis Judm Decidendo Trium Partis Actoreo per Decretum Jniuncto
Expediendi Jnquisitionum Conservatum Teneri Partes Supradictas Suos
Judicio Jnquisitiones Eductas reponere Jdq in instanti et quoniam Dnus
Partes in Satisfactionem Sententiae Judicij Sui Jnquisitiones Reposuerunt
indè Satisfecisse Easm Judm Admvenit et ad lectionem Earum Jnq
sitionum Repositarum Condescendit, quibus lectis et per Omnes Circumst
tias discussis et Intimatis quando quia ex Eisdm Jnquisitionibus ac Do
cumentis Sat Lucidè Deductum est Mum Joannem Pilichowski Thesau
rium Terre Visogrodiens Bonor Gumowa et Sortis in Bonis Regalib
Dzierazna Jure Terrestri Sitte haerdem Eandm Sortem in Suis metis
stinctam Primo et Originaliter in Fundamento Constitutionis anni 156
per Delegatos Revisores à Statibus Rni in Ordine adinveniendae Lem
tationis Quartae Lustrationis anno quo Supra expedita ad Archivum
sauae Rni Correcta et ex Eisdm actis Lustrationis Varsauiae die Vigesima
vae Mensis Junij anno 1775 deprompta in Sex Manubus more haereditano h
tam Jndigitasse, ex Post Gsm Gumowskie Bonor Gumowa Dzierazna et
binae Haeredes divisione Coram actis Crenj Visogrodiens Frâ Sextam in Vigil
Festi Sancti Bartholomaei Apli Anno 1591 Praemissam Sortem in Bonis Dz
razna et illam pro Classe Gnosor Adami Venceslaj Joannis Nicolaj Barth
maei Martini et Adriani Gumowskich Jnsimul cum Bonis Gumowa Jur
Perpetuo Terrestri Divisionis Cessam Esse, Eosdm Gsos Gumowskie Sequent
anno Sub Actu Feriae Quintae in Festo Visitationis Gloriosissimae Virginis Mariae

Millesimô Quingentesimô Nonagesimô, Secundô Ob Auram Pestiferam in Vissogro-
vientem in Curia Sæ Ræ Mattis Villæ Orszumow virtute Præmissæ divisionis in
Bona Gumowo et Sortem in Dzierzązna Sittam Intromissos Fuisse, post Deces-
sumq nomen Gumoscianum per numerosas Transactiones Terrestres in alienam
Domum Bona Præmissa Gumowo et Sortem in Dzierzązna Jure Successivo et
quæsito deventa demonstrasse, Summis Varijs Nobilitaribus ad Officiosas Tran-
sactiones Oberrata Probasse, Gsum Adamum Szumski Ott Gnosi Joannis Szum-
ski Filium Gnoso Paulo Szydłowski Summam Duor Millium Trecentor et Quin-
quaginta Florenor Polone ex Summa Originali Quatuor Millium Septingen-
torum Florenor Polone per Ott Gsum Andream Gumowski Gsæ Barbaræ Tu-
towska qua Conti Inscripta Coram Actis Crene Ciechanoviene Feriâ Secunda
post Dnicam Conductus Paschæ Annô 1662. in Bonis Gumowo et Dzierzą-
zna hærentem transfundisse in post Gsam Hedvigim Szawłowska Olim Gnosi
Alberti Szawłowski Filiam Gnosi verò Joannis Szawłowski Contem Cum As-
sistentia Mariti Sui de Inscriptione Sua tota et Integra Super Summam Trium
Millium Florenor Polone per Gsos Albertum Wskrzynski Ott Joannis Filium
Suo et Gsorum Joannis Dorotheæ et Mariannæ Wskrzynskich Filij et Filiarum
Suarum ex Olim Gnosa Sophiâ Gumowska Bonor Gumowo et Dzierzązna
hæreditaria Possestricæ Procreatarum in Personam Gnosi Pauli Szydłowski
Coram Actis Crene Vissogrodiene Sabbo ante Dnicam Ramis Palmar Qua-
dlem 1664. Cessisse, Suprascris Itaq numerosis Officiose Subsecutis Transa-
ctionibus Prædictæ Sortis in Bonis Dzierzązna Sittæ Terræstritatem Proban-
tibus attenta Convictione Super Gnoso Feliciano Wskrzenski Decro Tribunali
Rni Petricoviene pro Crudeli Interremptione Ott Ntis Joannis Brodzicki Con-
demnato ex additione per Illrem Mcum Albrachtum à Krasne Krasinski
Palatinum Gnalem Mazoviæ Capitaneum Plocene pro tunc Bonor Re-
galium Dzierzązna Vigore Juris ejus Possessorem Subscripta Super Sortem
hæreditariam Prædicti Gnosi Feliciani Wskrzynski Convicti in Bonis Jisdem
Dzierzązna Jure Terrestri Sittam Traditionem Gnosis Brodzickim Ott Crude-
liter Interrempti Succoribus Sub Actu Feriæ Secundæ Ante Fm San-
cti Petri in Vinculis Anno 1679. per Gsum Michaelem Trzcinski Burgra-
bium Crne Plocene expeditam per Domum verò Krasinscianam Scilicet
Bonor Dzierzązna Antecactos Possessores admissam Remonstrasse Eanaq
ad Acta Crne Plocene Feriâ Quarta in Vigilia Festi Exaltationis Sanctæ
Crucis Anno Eoæ modo Oblatæ porrectam fuisse, Taliterq his frequentibus
transactionibus Longa Annor Serie Sortem hæreditariam in Bonis Dzierzą-
zna Sittam Probasse, Sequentibus verò in Annis ut pote Annô 1700. Coram
Actis Crene Ciechanoviene Feriâ Quarta Pridie Festi Sanctæ Mariæ Magda-
lenæ Mcum Petrum Szydłowski Venatorem Pltus Plocene Ott Mci Pauli Szy-
dłowski Castellani Sieprcene Filium Gnoso Sigismundo Bromirski Ott Joan-
nis Filio dicta Bona Gumowo in Terra Vissogrodiene et Sortes in Bonis
Dzierzązna in ~~Olim Vigo~~ Palatinatu Plocene et districtu Plocscene Sittis
Resignasse extantibus Gnosis Præfator Bonor Gumowo et Sortis Dzierzązna Gsis
Bromirskie ex Requisitione Officiosa Gnosi Venceslai Grabia Parlis Jure Vincen-
tis Lsum Josephum Cum Gasa in Dzierzązna existentem Sub Actu Feriæ

Sextæ

Sextâ post Festum Visitationis Gloriosissimæ Virginis Mariæ Annô 1725
nemine Contradicente necquodam à Possessoribus Fundi Regalis Obstaculo
pediente Traditum deduxisse Quinimô Sortem hæreditariam in Eiusq Bon
Dzierzązna Sittam ab ævo ad Bona Gumowo Spectantem Juri æquali p
ut et Præmissa Bona Gumowo Subiectam, Pacato tanto temporis Spa
nulla Origente quæstione nec Contestatione Litis in quodam tempore excitati
ne, antecedaneos Bonor regalium Dzierzązna Agnituros deduxisse hacquè
Inviolabiliter habita hæreditate in Bonis Dzierzązna Gsum Antonium Br
mirski Ott Gsi Sigismundi Bromirski Filium Villam Gumowo in Terra
Vissogrodienę ac Sortes in Bonis Dzierzązna Gnoso Alberto Zelewski e
Magdalenæ Grabczewska Coniugibus in Summa Duodecem Millium
Tynę Coram Actis Crenę Vissogrodienę Trâ Quinta pridiè Festi Sanctæ M
garethæ Virginis et Martyris Anno 1725 Obligasse ad Ultimum Contra
Resignatorio Certo Inter Gsas Josepham Gsi Adami Przedwoieski Notari
Ciechanovienę Mariannam Ott Gnosi Alexandri Pilichowski Relictam Vidu
Contes Bromirskie Ott Gnosi Antonij Bromirski Cum Gnosa Eleone
Strzeszewska Procreatas Filias Bonor Gumowa et Sortium in Bon
Dzierzązna Jure Terri Sittarum hæredissas Ab Una, et Mcum Jo
nem Pilichowski Thesaurariæ Vissogrodienę Parte ab altera Conscripto Die Vig
sima Prima Novembris Anno 1764. in Bonis Kroczewo datuato
nibus Contrahentium Subscripto Actisq Capturalibus Zacrocimenę Ter
Quarta Ante Fm Sanctæ Catharinæ Virginis et Martyris Anno Eoq R
borato, Sequenti vero Anno ad Acta Cmę Capitl Vissogrodienę Proprij Ter
torij Feriâ Sexta ante Fm Nattis Sanctij Joannis Baptistæ Scilicet
Millesimô, Septingentesimô, Sexagesimô, Quintô modo Oblatæ Porrecto
hæreditatem Prædictor Bonor Gumowo et Sortis in Bonis Dzierzązna
Jus Terrestritatis ab antiquissimis Temporibus in se Retinentis Supr
dictum Mcum Joannem Pilichowski modernum Comparentem acquisi
visse, tum et Ipsammet Resignationem Virtute Suprascripti Contrac
à Præallegatis Gnosis de Bromirskie Przedwoieska et Pilichowski
Sub Actu Feriâ Sextâ ante Fm Nattis S. Joannis Baptæ Anno M
lesimô, Septingentesimô, Sexagesimo Quinto Coram Actis Cmę Vissog
dienę Resignationem Obtinuisse, viquè Eiusq Resignationis tam
Bona Gumowo in Terra Vissogrodienę Consistentia quam et Sortes
Dzierzązna in Pltu Plocenę Districtu Plonscenę Sittas Jure Terres
acquisitas Intromissum esse, Taliterq Prædictor Bonor Gumowo e
Sortium in Bonis Dzierzązna tot Transactionibus Officiosis Supr
allegatis Indubitatum hæredem Probasse, Inquisitionibus verò Palpabil
antiquam et Continuam Possessionem nullo quodam modo Impedien
Demonstrasse Subditum in Ante Sorte in Bonis Dzierzązna Sitta
locatum fuisse Gasam et ædificia Vetustate temporis Consump
et desolata Indigitasse, Locum tamen Vacuum Ruderosum ab Eisq
ficijs manentem extitisse Fondos verò in Campis Seu Agros tam per
tecedaneos Possessores et hæredes Bonor Gumowa Insimul et Sortis in

Bonis

Bonis Dzierzązna Sittæ ad Præmissa Bona Gumowo Principaliora Semper
Spectantis quolibet Anno Pacifice Seminatos Probasse, nunc vero Primum
Stante Arendatoria Possessione Gnosi Eustachij Smolenski videlicet in an
no 1767. Testante Visione Officiosa Sub Actu Feriæ Tertiæ post Fm Divæ
Annæ Genitricis Gloriosissimæ Virginis Mariæ, Coram Actis Crenes Plocenes
per Mlem Rm Gnalem Providum Joannem Kortfanty de Villa Kroczewo
Authum et Juratum in Præsentia Nlium Antonij Pomianowski, Ludovici
Drązdzewski Facta in Sortibus hæreditarijs Bonor Dzierzązna ad Bo
na Gumowo Antiquitus Spectantibus Adora Varij Generis tam hiema:
les quam Estivales prout Inquisitionibus deductum est Inventarijs tam
villanis quam Aulicis Consulto vi et Potentia Impulsis Compabulasse
modernum actorem ex Præfatæ Sortis hæredem Damificasse Circa quam
Compabulationem Illris Mci Krasinski Metatoris Rmi Bonor Dzie:
rzązna Vigore Jurium eius Possesoris Commissarios ad Bona Præmis
sa protunc advenientes, una cum Tenutario Possessore Suprascriptæ in
Competenti Damificationi Assiam Præbuisse Gsum vero Eustachium
Smolenski non adeo diu morantem ad aulam Propriam reversurum
esse Sed Eosq Gsos Commissarios prout demandato Illor Integraliter
Prædictis Inventarijs Compabulentur Adora remansisse, Fundumq
Eximde Alienum hæreditati et Possessioni moderni actoris Subiectum
Invasisse, Gsum vero Smolenski ad Præmissa Peracta Prædictos Com
missarios fine cuiusdam vicinæ Maliciæ Subministrasse Quocirca
Judm Sententiat Decernendo Quatenus Suprascriptus Gsus Eustachius
Smolenski Prælibator Bonor Dzierzązna Tenutarius Possessor Prout
nullo quoq modo ad Eadem Illata Damna moderno actori Illris Mci
Krasinski Commissarios non Subministravit nec Eiusq Damni Ipse
met In Causa non extitit Evadat Idq in statanee. Tandem adstante
Mli Judiciali Rotha Suprascriptæ per Judm Suum deprompta Juramentum
Evasionis Præstitit Gsus Eustachius Smolenski qua attenta eius evasione
Judm Cum Illri Mco Krasinski Metatore Rmi pro in Competenti ausu Suor
Commissarior Inquisitionibus Deducto Mco Joanni Pilichowski Thesaura
rio Vissogrodiensi Bonor Gumowo et Sortis in Bonis Dzierzązna Regalibus
Originaliter Lustratione Anni 1569 a Pensitatione Quartæ Exemptæ hæ:
redi Seorsivam viam agendi Judm Præcomittit Inquisitiones Obsigilla
tas Retro Parti actoreæ Iniuriam in Damnis Suis Passæ extradere Utras
que mandat Decreti Præsentis Vigore.

Inter Gsum Jacobum Strzeszewski actorem Pltr et Gsum Franciscum Karwowski Cit
Pnaliter Comparentibus et secum Judlter Controvertenq quar Partium Con:
troversijs In Judm Suum Inductis Exauditis Judm Decidendo Trnum
per Decrum Anteacti Judicij Sui Conservatum Teneri Satisfacere Partes
Decro Judicij Sui in Puncto Commonicationis Documentor et quoniam
Præmissæ Partes in Satisfactionem Sententiæ Judicij Sui Documenta sibi
Judlter Commonicarunt in qua Commonicatione Indulto Sibi vicissim

Juramento

Juramento Persisterunt Proinde Satisfecisse Easq Partes Adinveni
et Partibus in negotio Principali experiri mandat in Experimento. Qua
quiq Documentis Sufficienter Probatum est, Ott Gsum Gregorium Strzeszew
Bonorum Strzeszewo Kuliszki haeredem Gsum Valentinum Filium et
riannam Nlis Antonij Peplawski Contem procreasse ab Eisq Gnos
Valentino Strzeszewski et Dorothea Rostkowska Coniugibus Antonium
et Jacobum modernum Actorem Processisse Jam autem ab Ott Gnos
Marianna Nlis Antonij Peplowski Conte Suprascri Originaliter
Gnosi Gregorij Strzeszewskj Filia Nlem Agnethem Peplawska Nlis
Francisci Karwowskj Contem Steriliter vita functam Succedisse
Eanq Ott Agnethem de Peplowskie Nlis Francisci Karwowski
Contem Summam Sexcentor Florenor Polone à Gnosis Antonio
Jacobo Strzeszewskie Fratribus Avuncularibus in vim dotis levasse
Summam Suprascriam Dotalem per Nlem Franciscum Karwowskj Ma
tum Coram Actis Crene Plocene Feria Secunda post Fm Divae Annae
nitricis Gloriosissimae Virginis Mariae anno 1742 Recompensam
Nli Agnethae Peplowska Ott Nlis Antonij Filiae Conti Suae Ltmae
mam Septingentor Florenor Polone in Bonis Starczewko Suis
reditarijs Inscripsisse post Fataq Sterilia Ott Nlis Agnethis de
plowskie Nlis Francisci Karwowskj Contis in Gsos Antonium et
Jacobum Strzeszewskie Fratres Avunculares Successionem devo
tam esse quo Circa medietatem Summae Suprascriae Gnosi Jacob
Strzeszewski erga Gnosum Antonium Strzeszewski Com Fratrem ej
Germanum Competere Debere Judm Arbitratur Decernendo Quatenus
Suprascrus Nobilis Franciscus Karwowski Summam Trecentor
Quinquaginta Florenor Polone ex Summa Originali Septingen
Florenor Polone Inscriptione superius de actu exarata per Mani
recognita Specificata Profectitiam Una Cum Provisione à Fati
Nlis Magdalenae Karwowska Filiae in minorennitate de Cumbene
Inet pro Crno Festj Nattis Sancti Joannis Baptae in anno Deod
te Futuro Incidenti Coram Actis Crene Plocene Sub Poena Bnis C
Maonem faciendam Publicanda ad manus et quietationem Partis
reae Solvat et Realiter enumeret Luita Poena Trium Marcarum Pol
Parti in Tmo Solutioni Praefixo Judicio Suo totiq in Instanti Solve
Decreti Praesenq vigore. seu ejus Successores.

Inter Illrem Adm Rndum Sylvestrum Zielinskj Ecclesiae Parochialis Gra
ensis Praepositum Actt per G. Aloysium Skierski Plentem Inscriptus
et Gsos Martinum Machcinski Adamum Krasniewski Paulum Karw
wski Thomam Kocięcki Bonor Kotlewo Haeredes et Possessores Cittos pe
Joannem Kocięcki Suo et Eorunq Cittor ac Parentis Sui nne Pltor et
Josephum Martinum Charzynskie Simonem Unierzyski Ludovicum
kowski Adalbertum Chyczewski Bonorum Kwasieborzyno Minor hae
et Possessores Cittos per Gsum Josephum Charzynski Suo et Eorq Cittor nne
Mco Paulum Sutkowskj Cittum per G. Adamum Milodrowski Comparen
secum Judlter Controvertenq quar Partium Controversijs in Judm Su
Inductis Exauditis Judm Decidendo Tmos Partis Actoreae, Parti Cittae

Suspe

Suspenso toto negotio necessariam esse Condescensionem in Fundum Bonor Kotlewo et Gwasieborzym minorum Camerariorum Terrium Plocens Captato tempore in Ano Futuro Incidenti Facta Tempestiva avisatione de adventu Judicij Conducendorum adinvenit, Quod Judns Camerariale Unius Ubi Duo Absentia non Obstante mutuo Partium Sumptu Condescensurum de exolvendis Sive aliquo modo bonificandis Censibus Inquiret Investigabit Inquisitiones Expediet, Juramenta excipiet, Reproductionem Quietationem Praevio Juramento demandabit, Satisfactionem Omnimodam Cuiet a quo Competient Praestandam demandabit Partesq pro interesse totius negotij Finaliter Decidet Disjudicabit ac moderabitur. Cuius Decisioni Partes Parere et acquiescere ac Judicatum pati Sub Poena Bnis Super Parte Contraveniens Publicanae debebunt ac Tenebuntur Luita Poena Septem Marcarum Polonae Parti per Partem Compensanda Judicio Suo totiae in Instanti Solvenda Decreti Praesens vigore.

Inter Perfidum et Infidelem Peysa Jakubowicz Actorem Pltr Et quoniam Gnosi Victor Pomianowski et Albertus Golembieski Citti Praesens in Trno Disparent et se Condemnare Permittit Proinde Super Eisae disparens Citti Rne Viae Publicae Obsessionis Sibi Actori Pecuniarum violenter Interceptionis Mercimonijs Varijs ad Summam Notabilem valens Spoliationis Actoris vix non Interremptionis decernitur Lucrum Poenar legibus Rm descriptar Sub Poena Bnis ad quam Publicandam additur Mlis et proper agenda executione ad Mcum Loci Capitaneum Remittitur. Publicatio

Inter Gnum Stanislaum Wolowski Actr Pltr Et quoniam Gnus Paulus Brzeski Cittus Praesens in Trno disparet et se Condemnare Permittit Proinde Super Eoe disparente Rne non Solutionis Summar Cum Provisionibus Proveniens Permittitur Condemnatio et ad peragendam executionem ad M. Loci Capitaneum Remittitur. Publicatio

Inter G. Paulum Cywinski Actorem et Cittum Pltr et Gnum Petrum Brudzinski Cittum et Actr Pltr Comparens et secum Judltes Controvertens quarum Partium Controversijs in Judns Suum Inductis Exauditis Judd Decidendo Trnum per Decrum Anteacti Judicij Sui Conservatum Judicium Decernit, Quatenus Partes Suprascrae Satisfaciant Decrd Anteacti Judicij Sui in Puncto Comprobationis Vulnerum ad Praescrum Obductionum pro Utraq Parte Subsecutar Sibi Illator Idq instantanee Et quoniam Partes Juramentum Sibi Judltes Condonarunt Marcae vero Juxta Taxam ad mentem Legis Gnosi Cywinski Marcas a Gnoso Brudzynski debitas in quota Triginta Trium Marcarum Pro Coniaculatione Praesuperarunt Proinde Judns Sententiat Decernendo Quatenus Gnus Petrus Brudzynski Suprascras Marcas Triginta Trium Gnoso Cywinski addere Judicatas Inet pro Feria Secunda post Trn S. Martini Pontificis Coram Actis Crens Plocens Sub Poena Bnis in Casu Contraventionis Circa maonem faciens Publicanae ad manus Gsi Cywinski Solvat et realiter enumeret Luita Poena Trium Marcar Polonae Parti in Trno Solutioni praefixo Judicio Suo totiae In instanti Solvenda Decreti praesens vigore.

Inter Mcos Bartholomeum Zboinski et Catharinam Kaminska Invicem
Coniuges Pincernidas Dobrinenes Actores per Gdum Adamum Miłaczewski Inscriptum Ple
potentem et Mcum Joannem Duczyminski Suppa Salinarie Plocens Notar
per J. Mathiam Mazowiecky Comparens et secum Judlter Controvertens qua
Partium Controversijs in Judio Suum Inductis Exauditis Judio Decidendis
Citationem Partis Actoree Parti Citte Suum ad Judio Editam Siquidem
Causa Graves Sine Personali Comparitione tam Mci Bartholomei Zboi
ski Pincernici Dobrinensis Mariti ex Prerogativa Maritali Causam Pra
sens agentis quam et Mci Joannis Duczyminski Notarij Suppe Salinar
Plocens Citti Decidi nequit, Proinde necessarium esse Partem Compa
ritionem Utrarumq Partium ad presens in Comparitionem Instantium p
Sequenti Judicij Curie in Plonsko exalternata Celebranda Cadentia
Subsequendam Judio Censet Termino Conservato pro quo Trino Presidenti Ba
tes Utraq Suprascripta Distributores Salis Districtualis Seu Acquie
tatores Thesaurum Pnis pro Tempore existens edictabunt adictam
Sub Rigore Pene Dnis Comparere Tenebuntur.

Inter Gsos Adamum Mieczynski et Mariannam de Lavochie Invicem Con
iuges Actores et alios per Maritum Suo et Contis Suis nne Plte et Gsum Joseph
phum Kwasiemborsky Cittum et acti Plte Comparens et secum Judlter
Controvertens quar Partium Controversijs in Judio Suum Inductis Exauditis
Judio Decidendo Trium per Decretum Anteacti Judicij Sui Conservatum
nem Partes Utraq Reponere Inquisitiones Suas in Judicio ab Utrinque
Eductas Siquidem in Satisfactionem Sententie Judicij sui Premissa Par
Inquisitiones Reposuerunt Satisfactione in Premissis ad inventa Judi
ad lectionem Earum Condescendit, Quibus lectis et mutua deliberatione
Expensis ac Intimatis Duobus ex Eisdem Inquisitionibus Deducitur
ost Lucas Albertum Suwalski trimulum Primo cum Conte Suo de
Klodawa nuptum et ex Eisdem locis extra Vistulam in Palatinatu Sen
dieq Filia procreata Prole Leone Filio Lucia Catharina Filiabus Pri
ad Bona Krayskowo adveniens Illaq per aliquod dies Commorando ac
Bona Dary ab Gnosi Jacobi Kadlubowski Hereditaria mediante
pto Contractu pro Taberna ad designatum Tempus Condescendisse Fi
quie Sua Contrahentionis determinio ex post ad Bona Chudzyno ubi
Mci Stanislaj Zakrzewskii Thesaurarij Plocens Possessionis hereditaru
Subiecta Suum Gressum moviisse Illaq Dispositione divina a Th
ro Sue Conjs divortiato per Subsecuta Tacta Subalterna Vota Ma
trimonij Cum Subdita Eius Mci Zakrzewski in Recognitionem
liberalitatis Propio Peculio empta Contrasisse Subsecutoq Coram Commu
nio Subalterno per ejusdem Divina Ulteriorem Continuationem Cohabita
nis Conjugalis exequi non potuisse in Statu Illaq Viduali ad Profan
Bona Dary Cum Liberis Suis in Primo Thoro procreatis ab Mci Jacobi
Kadlubowski Hereditaria reversurum fuisse tamen in nullo quendam
do prestitis Laboribus more Subditali Subiecto se obstrinxisse Imo p
Taberna expediendo Propinationis in Bonis Dary citta Contractu accepto ab
Gnoso Jacobo Kadlubowski Predictor Bonor Heerede assecuraturum declarasse

manentique in hoc Propinationis Exercitio Filias Suas binas Unam Luciam
alteram Catharinam in Primo Thoro procreatas in Connubium Lsorum Lu-
ciam Jacobi Ovillatoris Catharinam Valentini de Bonis Psary Subditor
Concessisse et dedisse Eunaeq Honestum Albertum Szuwalski de Oppido
Klodawa advenienq Durantequè in Oribus nostris Permansione ex Subdita
te Ilsus Grala Vocitatum Cum Lsa Agnetha in ante Ott Gnosi Mlicki Subdi-
ta Testante Resignatione in Castro Plocenq Sabbo post Dnicam Invocavit
Quadragesimalem annô 1720 ab Eoq Gnoso Hieronimo Mlicki
in rem Gsi Jacobi Kadłubowski Super Praedictam Agnethem nominatam
Walkiewna Subsecuta apud Mgum Kadłubowski Tertia vota Matrimo
nij Inivisse in deliberationemq Ultimariae Contis Suae Suprascriptas binas
Filias in Fundo Bonor Psary Reliquisse et eo fine Easq Subdire Con-
cessisse Gsum verò Jacobum Kadłubowski Super Praedictam Agnethem à
Gnoso Mlicki haereditatis Jus quaesitum habentem vocatis in Testi
monium Suis Subditis publico Ore à Subditatu Liberam Pronun
tiasse Proprietatem ejus Filijs, Suprascripti Honesti Alberti Szuwalski
in Primo Thoro Procreatis nuptui Subditorum Suor traditis bonifi
caturum fecisse Eosq Utrosq Coniuges Szuwalskie Stante vita Ott Gsi
Jacobi Kadłubowski ad Bona Psary Sua haereditaria nullo quodam
modo praetextu Subditatum Paenes se in alienis granitiebus extantes et
habentes vendicasse modo Primum Gsum Adamum Mieczynski Vo-
ta matrimonij cum Gsa Marianna Lasocka Ott Jacobi Kadłubowski Ne
ptissa Vota matrimonij ineuntem praetermisso tanto temporis Silentio
actionem pro extraditione honesti Leonis Ott honesti Alberti Szuwalski
ex post Ex scientia Lusus Grala dicti Filij in Ultimo matrimonij Thoro
cum Coniuge de Psary Ducta Procreato Gso Josepho Kwasiemborski
adpraesens Citto Simul et Actori Indebitè Instituisse Eunaeq vexato-
rio in negotio nulla habita Competentia Subditatus nec Inquisitio
nibus Probata ad Suprafatum Leonem Ott Alberti Szuwalski Filium
appropriasse Quo Circa Eiq Gso Mieczynski Decreta in Competenti Actio-
ne rne Indebitae vexae Judm Punibilem Sententiat Decernendo Quatenus
Jaq Gsus Adamus Mieczynski Paenam Duplicem Quatuordecem Marcar
Polonq Coram actis Crenq Plocenq pro Feria Secunda post Fm Sanctorum
Trium Regum in Anno futuro Incidenq sub Paena Bnis in Casu Con
traventionis Circa maonem facienaq Publicanaq ad manus Partis Cittae
Simul et actoreae Scilicet Gnosi Kwasiemborski Solvat et realiter enu
meret Judicio vero Suo per medium Inmstanti Solvenaq Praedictum verò
Leonem Szuwalski Ott Alberti Filium Circa Gsum Josephum Kwasiem
borski ex vi Juris sui perpetuis temporibus manendum Judm Decla-
rat et habere vult Decri praesenq vigere.

Inter Nles Martiannam de Girzenskie Ott Nlis Alberti Rachocki Relictam Con
tem videlicet Matrem tum Jacobum et Petrum Filios Rachockie et Ctt Actores per
Eanq Nlem Rachocka Matrem Suo et Filior Suor nne Plter Nles Joan
nem Stanislaum Carolum Thomam victorem Chądzenskie Cittos et actos
per Eosq Nles Joannem et Carolum Chądzenskie Suis et Fratrum Suor nne Plter

Con

Comparere et secum Judlter Controvertere quar Partium Controversijs in Ju-
dicium Suum Inductis Exauditis Judm Decidendo Trnum per Decrum
teacti Judicij Sui Conservatum Teneri Partes Utrasq Suo in Judicio
ponere Inquisitiones Abutrinque Eductas, Siquidem in Satisfactione
Sententiae Judicij Sui Praemissae Partes Inquisitiones Reposuerunt
Proinde Satisfactione in Praemissis adinventa Judm ad Lectionem
runq Condescendit Quibus Lectis et matura deliberatione perpensis
ac trutinatis Et quidem quo ad actoratum Nlem Sta-
tianna de Girienski ott Nlis Alberti Rachocki Relictam Contem Viduam
tres tum Jacobum et Petrum Filios Rachockich Contra Gsos
Joannem Stanislaum Carolum Thomam victorem Chadzynski Quando Qu
ex Eisq Inquisitionibus ad actoratum Nlium Rachockich Eductis Palpa-
liter deducitur Gsos Chadzynskie in Trumentis Parti actoreae Inventarijs
is Damna Intulisse, Gsum Carolum Chadzynski ott G. Albertum Rach-
cki modernae Actricis Maritum Propria Inventaria Pascentem denegand
Pascua in Sua Senili aetate existentem percussisse humi prostrasse pro
Concussisse ex qua Concussione dolorem Pati intrinsecum Diuturnis te-
poribus causasse diffamasse Contem vero modernam actt laes
diffamasse Flagro Certo tempore percutere voluisse et in terram pro
sisse Quo Circa Studendo Justitiae et aequitati Publibiles Gsos Ch
dzenskie Judm Sententiat decernendo Quatenus Gsus Carolus Ch
dzenski pro Irreverentia Senilis aetatis ott Gsi Alberti Rachocki et
tione Eisq violentijs ab actu Praesenq Decreti in Quatuor Septimanis
Turnim Castri Plocenq Superiorem Ineat Eiusq Sessionem Spati
Unius Septimanae Continuet et expleat nec non ineggressa de Turn
nam Triplicem Omnes Gsi Chadzynscy Parti actoreae Coram actis Crenq Pl
Sub Poena Bnis tam quo ad Sessionem Turricam quam Solutionem Mar
rum In Casu Contraventionis Circa maionem facienq Publicanda
Judicio vero Suo per medium Sub Seorsivo Rigore Solvant et realiter
Enumerent Quo vero ad actoratum Ssor Chadzynskich Conq Gsos Rach
skie Institutum Siquiq ex Inquisitionibus Eorq Gsorum Chadzynskich
batum est Gsos Rachockie Laesisse diffamasse in motivo quodam
Illatas ott Gso Alberto Rachocki extasse Proinde Eanq Gsam Rachocke
Siquiq Poenae Pnales Cum Fatis Mariti extinctae Sunt Poenis Crumen
bus tantum Judm Compescendam declarat Sententiando Quatenus Poen
Simplicem Quatuordecem Marcar Polonq Parti videlicet Gsis Chadzyn
Sub Rigore et in Trno quo Supra Gsa Rachocka Relicta Solvat Jud
Suo per medium In instanti Sub rigore Poenae Bnis ex Regro Pnalium ex
dendo Enumeret. Decreti Praesenq vigore.

Inter Mcum Josephum Zakrzewski Pocillatorem Siepricenq Judicem Crenq Plocen
actorem per G. Mathaeum Krzywkowski Inscrum Plenipotentem et Mcum
Bernardum Koziebrodzki Subiudicem Terrem Dobrinenq Cit per G. Ad
mum Milodrowski Inscrum Plentem et Gsos Mathiam Chyczewski et A
dream Siemiętkowski Cit per G. Alexandrum Siemiętkowski, Teneri Su
cientius Inscribere a Gnosis Mathia Chyczewski et Andrea Siemiętkowski

Inscribere

Inscribere Comparitionem Et quoniam Partes pro Juratoria Expleto Juramento Convenientes ad praesens Pltes se non Sistunt, Proinde Super Eisae Judm Condemnationem Obtinere Permittit negotiumq Principale Sine Comparitione Cittor decidi nequit Proinde Causam Eanae Judm Suspendendam Judicat Supervero Sufficientiorem Comparitionem Inscribere renuentibus Judm Condemnandum Permittit Et quoniam Gnosi Mathias Chyczewski et Andreas Siemiętkowski Sufficientes non Inscribendo Comparitionem Praesenę in Trno disparent et se rne maonis Conę Decreta tam Tribunalitia quam Condescensorialia ex motivo Mci Bernardi Koziebrodzki Subiudicis Terris Dobrinenę Cum Suppressione alior Creditor ad Substantiam Koziebrodzcianam Bonor Kraszewo cum attinentijs Concurrentium Interpositionis ex Jude Juratoriae recognitionis Praestare Recusationis Permittitur Condemnatio Jdq Sub Paena Bnis quae decernitur et pro Peragenda executione ad M. Loci Capitaneum Remittitur cum Comparę ~~Publicatio~~ vero Causa Praesens Suspenditur ad Convictionem disparenę Condemnare Permittunt Proinde Super Eisae

Publicatio.

Inter Gsos Albertum Nowacki et Annam de Kowalskie Invicem Coniuges actt per G. Adamum Sabba Jezewski et Gsum Casimirum Sniechowski Citt Pltes Teneri Partem Octoream Docere Partem Cittam de Trno et Contentis et quoniam non Docuit Proinde Pars Citta à Trno Eoę Libera Pronuntiatur.

Inter Mcum Josephum Zakrzewski Pocillatorem Sieprcenę Judicem Crenę Pltus Plocenę actt per G. Mathaeum Krzywkowski Inscrum Plentem Mcum Paulum Kadłubowski Subiudicem Trrem Vissogrodienę per G. Joannem Gumowski Inscrum Plentem Comparenę et secum Judlter Controvertenę quar Partium Controversijs in Judm Suum Inductis Exauditis Judm Decidendo Citaonem Partis Actoreae Parti Cittae Suum ad Judm Editam Decernit Quatenus Partes In Comparitionem Intrantes Documenta Causam Praesenę evincentia Praevio Conscribendo Summario et explendo Juramento pro sequenti Judiciorum Suor in Płońsko exalternata Celebranę Cadentia Sibi Abinvicem Commonicent. Trno Conservato.

Inter M. Bartholomaeum Koskowski Thesaurarium Bracławienę Burgrabium Crenę Plocenę Sortium à Gnoso Gutkowski in Bonis Kraszewo Włotki et Falki Sitt Juris haereditarij Possessorem actt per Gsum Joannem Gumowski Inscrum Plentem Tanę quoniam Gsus Stanislaus Chyczewski Praesenti in Trno disparet et se Condemnare Permittit Proinde Super Eoę Rne Summae Centum Nonaginta Tynę Cum Paena Luita Decro Condli in Fundo Bonor Kraszewo Włodki Prolato adjudicatae non levationis Permittit Condemnatio et pro peragenda executione ad M. Loci Capitaneum Remittit

Publicatio

Inter Gsos Joannem Camerarium Terrem Plocenę et Stanislaum Fratres inter se Germanos Gumowskie actt et Citti per G. Camerarium Terrem Plocenę Suo et Fratris Sui nne Pltes, Perillrem Rndmum Andream Cancum Cathedralem Plocenę et Gsum Franciscum Fratres inter se Germanos Chalinskie Cittos et actores per Eunę Gsum Franciscum Chalinski Suo et Praedicti Perillris Rndmi Chalinski vigore Plenipotentiae nne Pltes. Gsum Joannem Niedrowski Pltes Sufficienti Comparitione ad inventa Partibus experiri mandat, In experimento. non Finitum ergo non extradatur.

Ad Summam Virginis Unius Millium Quingentorum Florenorum ex Prego ex Decreto Judiciorum Terrestrium et Transactionibus Authoris Computatam.

Inter Perillrem Andream Canum Cathlen Plocens tum Meos Joannem Venatorem Rosanens Martinum Episcopum Dobrinens Antonium Capitaneum Exercituum Rni et Gsum Franciscum Chalinskie Actores et Cittos per Gsum Franciscum Chalinsky Suo et alior ac Vigore Plenipotentia nne Gsum et Gsos Joannem Cameranum Terren Plocens et Stanislaum Fratres interes Germanos Gumowskie Cittos et acti per Gsum Joannem Gumowski Camera rium Suo et Fratris Sui nne Pitei Gsum Simonem Kociecki Cittum Pth Comparens et secum Judlter Controvertens quar Partium Controversiis in Judi Suum Inductis exhibitis Judm Decidendo Citationes Partium Partium Ultra Suum ad Judm Editas Quando Quia extransactionibus ac Decretis Suo m dicio repositis Sufficienter deductum est, ut pote binis Contractibus Primo vigesima Sexta Maj Anno Millesimo Septingentesimo, Quinquagesimo Qua to in Zabowo Inter Gsum Adamum Strzeszewski Olb Sebestiani et Martian na Brudzka Conjugum Filium Olb Nobi Joannis Strzeszewski Subjudici Jaworzne Bonorum Krasnieva Zastruzne Lubicze et Sortium in Bonis Dobroki et Strzeszewo Haredis ex masculo Capite directum Succesorem ab Una et Illrem Adm Rndm Praepositum Praleviens alij Gsum Simonem Fratres Inter se Germanos Kociecki Parte ex altera Conscripto Summam Quingen Tyne Ultra omnia Onera pro hereditate Praedictor Bonor ad manus Olb Gsi Adami Strzeszewsky per Praedictos Gsos Kociecki Juris Dnatores a lutajos Probasse, altero die Quinta Septembris anno Eodem et in Eisd Bonis Zabowo Datuato inter Gsum Joannem Strzeszewsky Suprascn Adami Strzeszewsky Fratrem Germanum et post Fata Olb Nobi Joannis Strzeszewski Subjudicis Jaworzne Succesorem Similem ab Una et Praedictos Gsos Kociecki Parte ab altera Conclutis actis Crene Plocens Roboratis Similem Quittan Quingentor Tyne Ultra Onera Gnosos Joanni Strzeszewsky Pro titulo hereditat Exolvisse Eodem Gsos Strzeszewskie Cone Suos actus Resignatorios hiscere luisse, Gnosos Kociecki Sanficando Suam hereditatem quotam Quingen Tyne Ultra Promissas Summas addidisse Gsos vero Perillrem Andream Can dram Canum Cathlem Plocens Joannem Venatorem Rosanens Martinum Dobrinens Antonium Capitanum Exercitus Rni et Franciscum Chalinski Olb Gsos Jacobi Chalinski et Francisca Strzeszewskie Conjugum Filias ex Capi Temelo ad Substantiam Olb Gnosi Joannis Strzeszewski Subjudicis Jaworzne Succores et Concurrentes Jure Propinquitatis recurrere pretendis Transactiones Hereditatis per alienas manus ambulatorie Gnitas Cassarium Intendisse Jus Successionis in Gsos Chalinskie devolutum ab Ultimario Juris Da sitore Bonor Krasnieva hereditatis, bonificandum Sibi voluisse et exer pinquitatis nulla facta ad Praescium Legis diligentia pro re habitor hereditatis Bonor actionem Instituisse In Constituto Foreto Praedictor Bonor Sr sreianor Jure Successivo debolutor praemente necessitate oner Illis venditor Co ctamen intulisse et Obtulisse quo Circa Prudendo Justitiae et aequitati Gsum monem Kociecki in Suprascriptos Contractus Resignatorios cum Gnosis Stnes uskie Instantem pro ut Summa Ultra onera omnia Decretis et Contrac bus Specificata Mille Quingentor Tyne ad manus Gnosor Strzeszewskich reditatis Bonor Krasnieva Lubicze Zastruzne Juris dator per Gsos Kocie Sine quodam Conditionamine est exhibita ad Juramentum Judm admissibilem invenit, Et quoniam de Gsi Simon Kociecki in Praedictos Contractus Resig torios Instans Superstitem notitiam Rerum habens ad Juramentum tradi ut ultra onera non Pluris quam Summam Mille Quingentor Tyne Juris dato Suis exsolverunt Proinde admissibili Eodem Gso Simone Kociecki declarato additu Juramento Ulen Eisd non nullor Creditor in Possessione totalium Bonor aliorum extra Possessionem extantium qua numerosa eorum Concurrentia attenta.

Mlis Judicio Suo adstans ad Pronuntiandam Suprascriptam Rotham Suum
per Judtm depromptam Tanae Suprascriptus Gsus Kocięcki attentante Parte Citta
Scilicet Gnoso Francisco Chalinski evincendo reale Pretium ultra onera Jurisdato
ribus Gsis Strzeszewskim Persolutum Juramentum Praestitit quo attento Juramento
Supradictis Gnosis Chalinskim ott Gnosis Jacobi et Francisci de Strzeszewskie Con
iugum Filijs ott Gnosor Joannis et Adami Strzeszewskich Sororinis germanis ex
Summa Mille Quingentor Tyne Ultra Onera pro pretio Bonor Krasniewo Zastru
zne et Lubicze post Fata ott Gnosi Joannis Strzeszewski Fratris Patruelis Jure suc
cessivo devolutor per Contractus resignatorios ac additamento Specificata Jura
mento q adpraesens ~~Comprobata~~ per Gsum Simonem Kocięcki Comprobata una Cum
alijs Succeribus Femellis Summam Trecentor Septuaginta Quinque Tyne Com
petere debere Judtm Arbitratur Decernendo Quatenus Gsus Joannes Gumowski
emundando Suam haereditatem à Gnoso Simone Kocięcki et per Gsos Kocięckie
à Gnosis Strzeszewskie quaesitam Bonor Krasniewa Utraq Summam Su
prascriptam Trecentor Septuaginta Quinque Tyne una Cum provisione assactu demissae haereditatis Successoribus Femellis
Gnosis Kocięckim Videlicet Gnosis Chalinskim Goszczynskim et Gurskim in et pro Crno Festi Nati
vitatis Sancti Joannis Baptistae in anno Futuro Incidenti Coram actis Crne
Plocene Sub Poena Bnis in Casu Contraventionis Circa Maonem Faciendam
Publicanae Solvat et Realiter enumeret Luita Poena Trium Marcar Polone
Parti in Trno Solutioni Praefixo et Sub rigore quo Supra, Judicio Suo totiae
in instanti Solvenae. Quantum vero Spectat Actoratum Gnosor Chalinskich
Cone Gsum Joannem Gumowski Camerarium Terrem Plocene pro Cassatione
Transactionum Intuitu haereditatis Bonor Krasniewa Utraq Cum Gnoso
Simone Kocięcki Initarum per Eumq Gsum Kocięcki Bona Praemissa
Krasniewo à Gnosis Strzeszewskie quaesita Sexdecem annos Pacifice Possi
dentem Institutum Si quidem Bona Praemissa Krasniewo Utraq per tran
sactiones Terrestres Primo et Originaliter à Gnosis Joanne et Adamo
Strzeszewskie ott Gnosi Sebestiani Strzeszewski Filijs ad Gnosos Kocięckie
à Gnosis vero Kocięckie ad Gsum Joannem Gumowski Camerarium Terrem
Plocene modernum Actorem deventa esse Probantur Decretisq tam Compro
missoriali quam Anteacti Judicij Sui per Gsos Kocięckie Suos actus Viciari
Volentes pro re Gnosi Joannis Gumowski Legitimata haereditas Suo Judicio
Constat Proinde Gnosis Chalinskim In Competenti actione adinventa Judi
cium Punibiles Sententiat Decernendo Quatenus Jidem Gnosi Chalinscy
Poenam Duplicem Quatuordecem Marcar Polone Parti Coram actis Crne
Plocene pro Feria Secunda post Trm Sanctor Trium Regum in anno Futuro
Incidenti Sub Poena Bnis Circa Maonem faciendae Publicanda Judicio Suo
per medium in instanti Sub seorsivo Rigore Poena Bnis ex Regro Pnalium
extendendo Solvant et realiter enumerent, ac nihil ominus Summae Su
prascriptae Trecentor Septuaginta Quinque Tyne Gnoso Joanni Gumowski
Camerario Terri Plocene ex vi Cautae evictionis per Transactiones Cum Gso
Simone Kocięcki Initas Repetitionem apud Jurisdatorem Judicium Prae
committit et Indigitat Decreti Praesentis vigore. E Originalem, Provisio
nalem vero Solismet Gnosis Chalinskim uti Parti Summam Origi
nalem vindicanti.

Inter Religiosissimam ac Deodicatam Ursulam Constantiam Podoska Ordinis Sa
Benedicti Conventus Sieprcenę Virginum Monialium Abbatissam ac Totum
dem Conventum Actt per G. Mathiam Maiowiecki Inscrum Plentem Mcos
sephum Wągrodzki Succamerarię Terrę Zacrocimenę et Elisabethem de Nowo
skie Primi Ott Mci Ignatij Wessel Dapiferi Sieprcenę Secundi adpresens
Invicem Coniuges ac Succores Eiusę Ott Mci Wessel Dapiferi Sieprcenę
per Gsum Paulum Zoltowski Plentem Inscrum Comparenę et secum Judi
Controvertenę quar Partium Controversijs in Judicium Suum Inductis Exau
Judm Decidendo Citationem Partis actoreę Parti Cittę suum ad Judm Ed
Insistendo Inscriptioni de Actu eius Feria Quarta Ante Trn Nattis
cti Joannis Baptę Anno 1768 per M. Ignatium Jn Unieck Ot
phowo Wessel Dapiferum Sieprcenę Ott Illris Mci In Eaę Unieck We
Castellani Sieprcenę Filium & Super Summam Viginti Millium
quemlibet Tynę per Triginta Octo grossos Computando Moneta in
Currenti Juxta Prescriptum Inscriptionis Una Cum provisione Salvis
tationibus in Trno reproducenę Previa Locatione Originalis Summę
Conventualis Jnet pro Crno Testi Nattis Sancti Joannis Baptę in an
Futuro Incidenti Suprascrus Mcus Wągrodzki emundando Jus Adv
tium modernę Contis Suę in Substantia Wesloviana habitum Cora
Actis Crenę Plocenę Sub Pena Bnis in Casu Contraventionis Circa Maone
faciendam Publicanda Suprascram Summam Viginti Millium Tynę a
loquentiam Inscriptionis Cum provisione Solvat et realiter enumerata
ta Pena Trium Marcar Polonę Parti in Trno Solutioni Prefixo Ju
vero Suo totię in instanti Solvenę Decreti Presenę Vigore Previa
fusione in rem Persolvenę recognoscenda. & Religiosissimę ac Deod
tę Ursulę Constantię Podoska Conventus Sieprcensis Virginum M
lium Ordinis Sancti Benedicti abbatissę ac Toto Eię Convent
Sieprcenę Virginum Monialium Recognitę.

Inter Gsum Antonium Goscicki Ott Mathię Filium actt et Citt Pl
et Gsum Antonium Goscicki Ott Bartholomęj Filium Citt et actt per
Joannem Kocięcki Comparentibus et Secum Judicialiter Controvertenti
quarum Partium Controversijs in Judm Suum Inductis Exauditis
dicium Decidendo Citationes Partium Utrarq suum ad Judm Ed
Siquię Causa Presens Sine Inquisitione Decidi Nequit Proinde
cessariam esse Inquisitionem per Utramq Partem in sequenti Judici
Suor Educenę Censet. Trno Conservato.

Inter Gsos Thomam et Simonem Fratres inter se Germanos Kocięckie actt p
Gsum Joannem Kocięcki Inscrum Plentem M. Cantium Ubysz Venatorię
Citt per Gsum Josephum Ciołkowski Comparenę et secum Judlti Controvertenę
Partium Controversijs in Judm Suum Inductis Exauditis Judm Decidendo
Partis actoreę Parti Cittę suum ad Judm Editam Decernit Quatenus Pars
Super Realitatem Scripti In sequenę Judicior Suor Cadentia in Plonisko
nata Celebranę Comprobet. T. C.

per Gſos Cajetanum et Nicodemum Fratres interse Germanos Goszczynskie tum
Susannam Wardakiewiczowna Famulam acts et Citt per Gſum Caietan
num Goszczynski Suo et Suprascror autor et Citt nne Plter Gſos Joannem
et Martiannam de Goszczynskie Invicem Coniuges Lethum Goszczynsky
Citt et Acts per Eunde Gſum Joannem Goszczynski Suo et alior Citt et acts
nne Plter Gaw Antonium Bernardum et Filippum Goszczynskie atq Paul
lum Karwowsky Citt per Gſum Cajetanum Goszczynsky, Gſum Franciscum Dłu
zniewski Citt per Gſ Paulum Dłużniewski Gſum Carolum Goszczynski Citt per
Gſum Joannem Goszczynsky Parentem nne Filij Sui Plter. Comparens et Secu
Judlter Controvertens quar Partium Controversijs in Judio Suum Inductis
Exauditis Judi Decidendo Irnum per Decnum Ante alij Judicij sui
Conservatum Teneri Partes Utrasq reponere Inquisitiones Suo in Judicio
Eductas et quoniam Reposuerunt Proinde Satisfecisse Causa Judi advive
nit et ad lectionem Inquisitionum Judi Condescendit Quibus lectis et ma
tura deliberatione Perpensis ac Intuitis Quado quia ex Inquisitionibus
Gſi Joannis Goszczynsky deducitur est Gſum Caietanum Goszczynsky
Gſi Joanni Goszczynsky aliquod Damna certis Temporibus Inventarijs
Propriis Intulisse, Gſum Joannem Goszczynsky Una die ex quadam
habita Subministratione Militis ad datum Currum in Duellum Pro
vocasse Verbis Indecentibus Lasisse Suos in Serviens ad inva dendum
a Stalby tempore per Gſos Gſos Dłużniewski et Rybicki Gſum Joannem Goszczynsky reputasse
Gſi Joannis Goszczynsky vocasse et in Domo eius Propria Invasionem
Inexistente Protunc Gſo Joanne Goszczynski Commisisse, Quo Circa Causa
Gſi Caietanum Goszczynsky, per Franciscum Dłużniewski pro eius modi Militis Ausibus Lunibiles Sententi
at Decernendo Quatenus Turrim Castri Plocens ab Actu Presens Decreti
in Sex Septimanas Ineatis Eius Sessionem per Spatium Unius Septima
na Continuett et Explehatnec non in Egressu de Turri Penam Simpli
cem Quatuor decem Marcar Polonic Parti Judicio vero suo per medium Su
prascr Marcar Coram actis Crene Plocens Tam in tuitu non Sessio
nis Turrica quam Solutionis Marcar Sup Pena Bnis in Casu Contra
ventionis Circa macnem per Partem Coram Actis per Judi ex Regio
Bnalium Publicand Solvat et realiter enumeret Quantum demq Spectat
Actoratus Eius Gſi Cajetani Goszczynski Contra Gſum Joannem Goszczynski Pro
motum Quoniam ex Inquisitionibus Gnosi Cajetani Goszczynski deductum
est G. Joannem Goszczynski Gſum Cajetanum Goszczynsky Lasisse Diffamasse
ad Baculum in Gſum Cajetanum Goszczynski se se pro Impurisse et motivas exci
tando Jre Gnosi Cajetani Goszczynski dedisse Proinde non posse evadere Pe
nas Cumq G. Joannem Goszczynski Judex Judicat Sententiando Quatenus
Turrim Castri Plocens Supersedere ab Actu Decreti in Sex Septimanas Gnosus Joannes
Goszczynsky Ineat Eius Sessionem Spatio Trium Dier Continuet et Ex
pleat nec non in Egressu de Turri Penam Simplicem Quatuor decem Mar
car Polonic Parti in Irno egressus et Judicio Suo per medium Suprascr
Marcar in Invanti Sub Pena Bnis tam quo ad Sessionem Turrican quam et
Solutionem Marcar Coram Actis Crene Plocens Circa macnem Facien Publicane
Solvat et realiter enumeret Idem Gſo vero Rybicki Respectu Concessionis Gnosi
Videlicet Gſos Franciscum Dłużniewski et Jacobum Rybicki

Joannis

ter Gsos Jacobum Pomianowski et Briseliam de Rostkowskie Jnoicem Coniu=
ges Actores Et quia Contem Jnassia Mariti Pltes, et Nlem Mathiam Stu=
pecki Cit Pltes Comparene et secum Judlter Controvertene quar Partium Contro=
versijs in Judm Suum Jnductis Exauditis Judm Decidendo Trnum per Decnm
anteacti Judicij Sui Conservatum Teneri Partes Utrasq Suo in Judicio Repo
nere Jnquisitiones ab Utrinque Eductas Siquia in Satisfactionem Sententiae Ju
dicij Sui Praemissae Partes Jnquisitiones Suas Reposuerunt Proinde Satisfa
ctione in Praemissis adinventa Judm ad Lectionem Earunae Condescendit
quibus lectis et matura deliberatione perpensis ac trutinatis, Quando quia
ex Eisa Jnquisitionibus deductum est ad actoratum Gsorum Pomianowskich
Eductis Gnosos Mathiam Stupecki Parentem, Josepham Filiam Stupe=
cka cum Lsis Subditis Gsorum Pomianowskich Proprijs Condictum quoddam
habuisse Profugationem Catharinae et Margarethae Gnosor Pomianowskich
Subditis Suasisse in Praestandis laboribus errogatisq expensis querendo Pro
fugos Gsos Pomianowskie Damificasse, Gsam Josepham Stupecka Filiam in Gno=
sam Bresiliam de Rostkowskie Primi Ott Gnosi Joannis Ostrzykowski ad prae=
sens Gnosi Jacobi Pomianowski Contem Senili aetate profectam nullo habito
Respectu ac reverentia aetatis eius ad baculum se se Proripuisse et Eanae
de Sepimento Proprio Jllicite accepto monitam Concussisse, Quo Circa Stu=
dendo Justitiae et aequitati tam Gsum Mathiam Parentem quam Josepham Fi=
liam Stupeckie Utrosq Punibiles Judm Sententiat Decernendo Quatenus
Turrim Castri Plocene hinc et ab Actu Decreti in Duodecem Septimanis
Jneant eiusq Sessionem Spatio Unius Septimanae Sine quavis Jntermis=
sione Continuent et expleant nec non in eggressu de Turri Paenam Dupli=
cem Quatuordecem Marcar Polone Parti in Trno eggressus Judicio Suo
per medium Sub seorsivo Rigore Paenae Bnis ex Regro Pnalium extendendo
~~Parti~~ Jn instanti, Coram Actis Crene Plocene tam quo ad sessionem Turricam
quam Solutionem Marcar in Casu Contraventionis Circa maonem Sub Paena
Bnis facienae Publicanda Solvant et realiter enumerent Quo vero ad Jnquisiti=
ones Gsor Stupeckich cone Gsos ~~Pomianowskie Jnstitutum~~ Eductas Siquia ex Jnquisi
tionibus Gsorum Stupeckich Deductum est Gsos Pomianowskie Seu Potius Gsam
Briseliam de Rostkowskie Primo Gsi Ott Ostrzykowski Secundi ad praesens voti Gsi
Jacobi Pomianowski Contem Gsos Mathiam Parentem et Josepham Filiam Stu=
peckie Sub tractu Judicior in Raciaz Celebrator Laesisse Diffamasse, Verbis
Jndecentibus ad Praesentiam alior Nlium ad Praeseno extantium nominasse Quo
Circa Eosae Gsos Pomianowskie Paenas non Posse evadere Judm Sententiat De
cernendo Quatenus Condonatis Personalibus Paenis attenta Senili Gsae Pomiano=
wska aetate Paenam Simplicem Quatuordecem Marcar Polone Eisae Gnosis Stupeckim
Coram Actis Crene Plocene in Trno quo Supra Sub Paena Bnis in Casu Contraven
tionis Circa maonem faciendam, Publicanda Judicio vero Suo per medium
Jn instanti Sub Seorsivo Rigore Paenae Bnis ex Regestro Pnalium extenden
do Solvenae realiter Gnosi Pomianowscy Enumerent Praetensiones vero Reli
quas Praetensionibus e Converso ad se habitis Suum per Judm Compensatis
Partibus Jisae Utrisq Judm Perpetuum Jmponit Silentium Decn praesene vigore.

Inter Gnosum Antonium Goscicki Ott Bartholomaej Filium Actorem Pltem et G
Antonium Goscicki per Gsum Adamum Miłodrowski Teneri Partem Actoream
Docere Partem Cittam de Trno et Contentis et Quoniam Conservationis Trni
ne Correcta et Expressione Sigilli ac ex quibus actis emanati extractus reponi
Proinde Partem actoream, Partem Cittam non docere de Conservatione Trni Jud
cat, Partemq Cittam ad praesens à Trno Liberam Judm facit et Pronuntiat.

Inter Mcum Theodorum Sokolnicki Tribuniae Plocenae Actorem Pltem et M. Joannem C
tium Ubysz Venatoriae Plocenae Dnum tum Nlem Stanislaum Karwowski
Pltem Teneri Partem Actoream docere Partem Cittam de Trno et Contentis
taonis et quoniam non docuit Tamen Libera Pars Actorea ad praesens à Trn
Pronuntiatur.

Inter M. Teodorum Sokolnicki Tribuniae Plocenae Actorem Pltem et M. Joannem
tium Ubysz Venatoriae Plocenae Citt Pltem. Comparenae et secum Judlter
Controvertenae quar Partium Controversijs in Judm Suum Inductis Exaud
Judm Decidendo Citaonem Partis actoreae Parti Cittae pro Solutione
ma Sexdecem aureor Hungaricalis Suum ad Judm Editam Insistendoq
Maoni Coram actis Crenae Plocenae idq Sub celebratione Judicior Sabbo in
gilia Testi Sancti Jacobi Apostoli Scilicet Die Vigesima Quarta Mensis Jul
Anno Praesenae ex Pnali Comparitione Mci Actoris conae Mcum Cittum Suprascrip
tuitu non Solutionis Summae Sexdecem aureor Hungaricalis Scripto
nuali per Cittum Actori dato et per actorem deperdito assecuratae ex Su
ma majori Quadraginta Quatuor aureor Hungaricalis Pululanae per Eas
Partes liquidatae ad Summam Supraexpressam Compositae Factae. Qua
Studendo Justitiae et aequitati Admissibilem ad Comprobationem Juratori
M Sokolnicki Actorem Adinvenit et decernit Quatenus Praedictus M. Sok
nicki Comprobet in eam Juramenti Rotham, prout Summa Supraexpressa
decem aureor Hungaricalis rite et Ltme ad solvendam ipsi debetur. et Additur Mlis
Pronuntianae Juramenti Rotham Praestitit quo attento hancce pro reali
tam in Jungit Quatenus M. Joannes Cantius Ubysz Venatoriae Plocenae
mam Praemissam Juramento evictam Citra tamen Provisionem uti à Sum
ma Juramento evicta Inet pro Feriâ Secunda post Fm Sanctor Trium Regum in
anno Futuro Incidenti Coram actis Crenae Plocenae Sub Poena Pnis in Casu Co
traventionis Circa maonem Faciendae Publicanda ad manus et Quietationem
tis actoreae Solvat et realiter enumeret Lucta Poena Trium Marcar Polonae Par
in Trno Solutioni Praefixo Judicio suo toticae Inmstanti Solvenae Decreti
senae Vigore.

Inter Mes Bernardum Cywinski et Mariannam Archultowska Invicem Coni
ges Victricum et Matrem atq Claram Radwanska Privignam et Filiam
et Cittos per Eosae Gsos Cywinskie Coniuges Suis et Privignae Suae nne Pltem
Gsos Albertum et Theressiam de Radwanskie Invicem Coniuges nec non M
tinum et Barbaram Itae de Radwanskie Coniuges Karwowskie dem
Lsam Margaretham Subditam Cittos et Actores per Eosae Gnosos Alb
tum et Martinum Karwowskie Suis et alior Cittorum et Actor nne Pnali
Comparenae et Secum Judlter Controvertenae quarum Partium Controver
in Judm Suum Inductis Exauditis Judm Decidendo Trnum per D
crum anteacti anteacti Judicij Sui Conservatum. Teneri Partes Utrasq

Su

Utraq Reponere Jnquisitiones Suo in Judicio eductas Et quoniam Reposue-
runt Proinde Satisfecisse Partes premissas Judm advenit, et ad lectionem Earun-
dem Condescendit quibus lectis et matura deliberatione Perpensis ac trutinatis
Quando quia ad autoratum Generosorum Cywińskich Coniugum Deductum
est Gōs Martinum Karwowski et Barbaram de Radwańskie Coniuges atq
Gōs Albertum ~~Radwańskie~~ Karwowski et Theresiam Radwańską Nlem Horen-
cyam Cywińską Nlis Bernardi Cywiński Filiam anatem Caretum Suam
Propriam ex Domo Nlis Alberti Karwowski proprio Ausu recepisse, Lsam
Ancillam Margarethan ad Domum Generosorum Cywińskich advenientem hanc Nlem
Horencyam Cywińską pro receptione anatis Verbis Indecentibus lesisse Intercep-
tionem Generosorum Anatalium modo Illicito Obrecisse et ex his motivis tam Ko-
lem Cywińską quam et Karwowską Utraq Coniuges pro fatore Meritorum
Suorum Converso lædere se Inchoasse, Capilla Sibi ex Ornamento competen-
ti denudasse per Nlis Karwowskie Nlem Cywińską Concepisse, in Domo
Propria et Combaculasse, Insuper Nlem Albertum Karwowski Gnum Bernar-
dum Cywińskí ad Fundum eius Proprium Invasisse, et Stipites ad Con-
servationem Apum Comparatos demolituros fecisse in Frumentis inventa-
rijs Suis Damna Intulisse Eunq; G. Bernardum Cywińskí per Nlem Mar-
tinum Karwowskí ad Caput binis Vicibus Percussisse, ex qua Percussione
Integram faciem ejus Consanguinolasse, Duo Circa Studendo Justitia et Equi-
tati Predictos Gōs Martinum et Albertum Karwowskie Penis Personalibus
et Crumenalibus Subeundos pro Eius modi violentijs Suis Cywińskim Illa-
tis Judex declarat Injungendo Quatenus Turrim Castri Plocens Superiorem
ab Actu Decr in Sex Septimanis Incant Eiusq; Sessionem Spatio Unius
Septimanæ Continuent et expleant nec non in eggressu de Turri Panam Dupli
cem Quatuordecem Marcar Polonę Parti in Trno eggressus Coram actis Cren
Plocens Sub Pœna Bnis circa maonem in Casu Contraventionis faciendę Publi-
canda Judicio Suo per medium Jnstantis Sub Severo Rigore Pœna Bnis ex Regni
Stiis extendendo Solvant et realiter enumerent. Duo verò ad autoratum Gnorum
Karwowskich Conę Nlis Cywińskie Coniuges promotum Siquidę ex Inquisitioni-
bus Eius Probatum est Nlem Mariannam de Archuttowskie Cywińską Gnosi
Bernardi Cywińskí Contem de Interceptione Carbasi ac si per Lsam Hedvigim
Subditam Gnorum Karwowskich Jncusasse et Eandę Lsam Hedvigim quæren-
do Predictum Carbasum in qua eius Propria ex capisse Conservatorium Ma-
litiosorum hominum Gnosis Karwowskim Imputasse Perillis ádm Rndo
Rybaczeyoki Præsito Babosseviene de Præmisso Furto Carbasi denuntiasse
et Gōs Karwowskie Dominis Respectu Suprascripti Damni Incusasse etiam
honore Eorum lesisse Proinde et Eosę Gōs Cywińskie Coniuges Judm Pu-
nibiles Sententiat, Decernendo Quatenus Turrim Castri Plocens Superio-
rem ab Actu Decreti in Sex Septimanis Incant Eiusq; per Spatium Trium Sessionem
Dierum Continuent et Expleant nec non Inęggressu de Turri Panam Simpli-
cem Quatuordecem Marcar Polonę Parti in Trno eggressus Coram actis Cren Plo-
cens Sub Pœna Bnis tam quoad sessionem Turi cam quam et Solutionem Marcar
Circa maonem in Casu Contraventionis faciendę Publicanda Judicio Suo per me-
dium Jnstantis Sub Severo Rigore Pœna Bnis ex Regni Stiis extendendo
Solvant et realiter enumerent. Quantum verò Spectat Damna ab Utrinque Illa-
ta et Vulnera

Illata Eaq Pro Sequenti Judiciorum Suorum Cadentia in Plonisko exalter
ta Celebranq Comprobent post quam subsecutam Comprobationem vel non Ju
quod Juris et Justitiae erit decernet. Tmo Conservato.

Inter Gnosos Joannem Camerarium Terrem Plocenq et Stanislaum Gumowski
Fratres Interse Germanos Actores per Gsum Joannem Gumowski Camerar
Terrem Plocenq Suo et Fratris Sui nne Pltter Gsos Antonium Josephum
annem et Marcianum Starczewskie Cittos per Gsum Josephum Starczew
Suo Fratrum ac Filiastri Suorum nne Pltter Gsos Theodorum Petrum et
phanum Brudzienskie Stephanum Dobrski Antonium Goscicki Jo
nem Kociecki Josephum Cywinski Actores per Gsum Joannem Kociecki
et Suprascorum Actorum nne Pltr. Comparenq et Secum Judltr Controver
quarum Partium Controversijs in Judm Suum Inductis Exaudiles Judm Tr
Partium tam Gnosorum Gumowskich quam Gsonum Brudzinskich et al
distinctim conq Gsos Starczewskie Institutos Decidendo Quoniam Gnus
Antonius et Joannes Starczewscy Decreto Condescensoriali in Fundo B
rum Krasniewo Zastruzne Feria Tertia in Crastino Festi Divae Am
Genitricis Gloriosissimae Virginis Mariae Anno Praesenq per Judm Suum
Judicatus et Notariatus Prolato et Actis Crenq Plocenq Feria Sexta
Fm Sancti Egidij Abbatis Oblatuato tam in Summis per Actores Jur
to evictis adjudicatis quam Poenalitatibus Iniunctis testantibus manu
Prima quia ex Parte Gnosi Joannis Gumowski Camerarij Terris Plocenq
tra Gsos Antonium et Joannem Starczewskie Pne non Sessionis Turni
non Solutionis Vadiorum ac Summarum Decreto Supraexarato Condli
manus Eiusq Gnosi Joannis Gumowski ab Eisq Gnosis Antonio et
anne Starczewskie exolvi adjudicat Coram Actis Crenq Plocenq Fra
tia ante Fm Sancti Lucae Evangelistae Scilicet die Duodecima mensis
bris Una Cum Publicatione Poenae Bnis in Trno Satisfactorio per Jo
Decrum praefixo Super Eisq Gsis Starczewskie Obtenta, altera ex Parte Gnos
Joannis Kociecki Stephani Dobrski Theodori Petri et Stephani Brudzinski
Antonij Antonij Goszczycki Josephi Cywienski Contra Eosq Gsos Starc
wskie nne non Solutionis Summae Mille Quadraginta Octo Florenorum
hocce Decreto Adjudicata Coram Actis Judicij Sui in Raciąż Feria Se
da Ipso die Festi Sancti Lucae Evangelistae Scilicet die Decima Oct
va mensis Octobris Utrisq anno praesenq factis non satisfecerunt
cretoq Eiq Condescensoriali Contravenisse deducuntur Quo Circa J
dicium Statuit Quatenus Jiq Gnosi Antonius et Joannes Starczewsk
in Satisfactionem Decreto Condli Turrim Castri Plocenq Superiore
ab Actu praesenq in Duabus Septimanis Ingrediantur Eiusq Sessione
Turricam per Spatium Sex Septimanarum Sine Intermissione Continuent
Expleant nec non in eggressu de Turri Quisq eorum per Vadium Capita
ale Simplex et ex Summa Nongingentorum Octuaginta Unius Florenorum
pro Rebus mobilibus Gnosorum Gumowskich Circa Violentam Superinegr
tationem Bonorum Krasniewa Interceptis Juramento per Gnosum Joan
Gumowski evicta Gnosus Antonius Starczewski Summam Trecentorum
ti Septem Florenorum Polonq ad manus Gnosi Joannis Gumowski Actoris nne
ex altera Summa Mille Quadraginta Octo Florenorum Polonq per Gsos Kociecki
dzinskie, Goscicki, Dobrski et Cywinski pro rebus eorum interceptis Juramento
Ptum quoq et Gnus Joannes Starczewski Similem Summam Trecentorum Viginti Septe
Florenorum

Comprobata, Gsus Antonius Starczewski Summam Trecentor Quadraginta
Novem Florenor Grossorum Decem Polone Gnosus Quoque Joannes Starcze=
wski Similem Summam Trecentor Quadraginta Novem Florenor Grossor Decem
Polone Gnosis Joanni Kociecky Antonio Goscicky Theodoro Petro et Stepha=
no Brudzinskim Stephano Dobrski et Josepho Cywinsky Sive Eorum Specia=
li Plenti ad mentem Praeasserti Decreti Condlis Solvant et realiter enu=
merent Jdq Sub Poena Bnis Coram actis Crene Plocene Circa Maonem
in Casu Contraventionis tam quo ad non Sessionem Turncam quam non
Solutionem Vadiorum et Summarum "super" Contraveniente faciendam Publi=
canda In Sublationem quoque Condemnationum Primae quae in Trno Con=
dnis circa Superius de Actu exaratum Decretum Super Gso Josepho
Starczewski alterius in Trno Satisfactorio Super Gsis Antonio et Jo=
anne Starczewskie Coram actis Cme Plocene Fra Tertia Ante Fm Sancty Lucae
Evangelistae Anno praesene "circa" Maonem ex Parte Gnosorum Gumowskich Obten=
tar et pro contraventione per Gsum Josephum Starczewsky Decro Iniunctae
Condnis in Plonsko Feria Quarta Pridie Festi Sacratissimi Corporis Christy Do=
mini Anno praesene Prolato per Gsos vero Antonium et Joannem Starcze=
wskie Altero Condli Supra de Actu expresso decro Comissa Gsus Josephus Starczewski
Poenam Quadruplicem Quatuordecem Marcar Polone, Gnosi Quoque Joannes et
Antonius Starczewsky Poenam Itiae Quadruplicem "Quatuordecem" Marcar Polone ad manus Gsi
Joannis Gumowsky in Trno et Sub rigore quo Supra Judicio autem Suo per medi=
um in Instanti Solvant tum quoq Gsis Joanni Kociecki Brudzinskim Goscicky
Dobrsky et Cywinski pro Contraventione Decro Condli Poenam Duplicem Qua=
tuordecem Marcar Polone Jtae Gsi Antonius et Joannes Starczewscy in Trno et Sub
rigore quo Supra Solvant Judicio Suo per medium In instanti Subseorsivo
Rigore ex Regro Pnalium extendendo tam Gsus Josephus qm Gsi Antonius et Jo=
annes Starczewscy Persolvant, Nihil Ominus quoniam in Trno Suprascrae Con
dnis Obcontumaciam Gsorum Josephi et Martiani Starczewskich Inquisitiones
in Causa praesene tantum modo ad Comparitionem Gnosor Antonij et Joan=
nis Starczewskich eductae sunt Resolutioq in Praetensionibus et Violentijs Eisq
Gsis Josepho et Martianno Starczewskim Obiectis necdum Subsecuta nuncq
Jtae Gnosi Josephus et Martianus Starczewscy Comparitionem ad disiudicanae
secum Causam Inscripserunt, Proinde Suspensa Reseratione Inquisitionis
ad Comparitionem Gnosorum Antonij et Joannis Starczewskich in Ter=
mino Condescensionis Eductarum et per Decretum Condle Conservari
Praemissarum in Ordine Sufficientionis "Probationis" Obiectorum Partis Actoreae ac in=
emundationem Gsor Josephi et Martiani Starczewskich Cittorum ne
cessariam esse Inquisitionem ad Contenta Terminorum Protestatio
num et Manifestationum Partis Actoreae tam in Probationem quam
in emundationem In Sequentibus Judiciorum Suorum in Plonsko ex
Alternata Celebrandae Cadentia educenae Judm Censet Termino
Conservato.

Inter

Coram Subdelegato Mco Maxiliano Brunone in Moykowy Sierakowski Tri
Pltus Plocene in Locum Mci Francisci Ignatij in Borowice Rosciszewski
cis Terris Pltus Plocene ad hunc actum Substituto Inter Eunae Mcum Rosc
wski Judicem Terrem Plocene Acto Pltor et Mcum Thomam Nowowieski Vena
rem Terrae Vissogrodiene Citt per G. Thomam Zaleski Inscrum Plentem Comp
et Secum Judlter Controvertene quar Partium Controversijs in Judm Suum Ind
Exauditis Teneri Partem Actoream Docere Partem Cittam de Termino et Con
tis et Quoniam Pars Actorea Partem Cittam docuit, Proinde Judm Causam
Praesene Prosequi Jubet in Prosequendo Licet quae Mcus Thomas Nowowieski
nator Terrae Vissogrodiene Circa disvenditionem Bonor Worowice Folwark et a
eo Pertinentium in Terra Vissogrodiene Consistentium Mco Francisco in Bo
ce Rosciszewski Judici Terrestri Plocene per Rationem factarum Transactionum
ram Actis Crene Vissogrodiene in Eoq Castro Responsionem assecuravit, v
quoniam evictionem In Omnibus Bonis Suis tam in Pltu Plocene quam Ex
Vissogrodiene Consistene ex quibus Onus responsionis Pretenditur tam
ctis Resignatorijs quam et Ipsamet Resignatione Inscripsit, Viq eiusq ev
onis ex Bonis Sieromino Principalioribus in Pltu Plocene districtu Plo
Jacene possessioni haereditariae Suprasori Mci Nowowieski Jurisdatoris Subiectis P
Trno pa Parte Actoream ad Bona Eae Sieromino Edito Jae Mcus Nowowieski
ventus esse Probatur Proinde foro Causae huic Competenti adinvento Par
Procedere mandat. In Procedendo Tandem quoniam Comparens et Plenipote
Mci Thomae Nowowieski Venatoris Terrae Vissogrodiene post bina Decreta L
Trni et Fori Competentis Agnitionis ab Inscripta Comparitione recedit et C
Mcum Venatorem Principalem Suum Condemnare Permittit, Proinde Supe
dem Mco Nowowieski Venatore Terrae Vissogrodiene Rne Summae in addi
mentum à Mco Actoreae ultra Obloquentiam Punctor Contractus Indebite C
ctae non Restitutionis Punctorq Eorunae Contractus non Comportationis Sub
Bnis Permittitur Condemnatio et pro executione ad Mcum Loci Capita
Permittitur. Publi

Maximilianus Sierakowski Tribunus Pltus Plocene ad hunc
Subdelegatus mpp

Coram Subdelegato Mco Maximiliano Brunone in Moykowy Sierakow
Tribuno Pltus Plocene in Locum Mci Francisci Ignatij in Borowice Rosciszew
Judicis Terris Plocene ad hunc actum Substituto Inter Eunae Mcum Rosciszew
Judicem Terrem Plocene Actorem Pltor. et Mcum Thomam Nowowieski Ven
rem Terrae Vissogrodiene Dominum tum Lsos Albertum Malinoski et al
albertum Ferrifabrum de Bonis Sieromino Subditos Cittos per G. Thoman
leski Comparene et secum Judlter Controvertene quar Partium Controve
in Judm Suum Inductis Exauditis Judm Decidendo Trnum per Decrum
alij Judicij Sui Conservatum. Teneri Partes Utrasq Reponere Inquisition
Inscrum Plenipotentem

Suo in Judicio eductas Jdq; Instantanee Etquoniam Mūs Franciscus Ignati
us in Borowice Rosciszewsky Judex Terris Plocens in Satisfactionem Sententiæ
Judicij Suam Inquisitionem presens in Judicio eductam Reposuit, Mūs vero Tho
mas Nowowieski venator Terræ Visogrodiens Justa Presentium Decri anteacti
Judicij Suam Inquisitionem non eduxit, Quinimo Ipse Comparens à Meo No
wowieski Virtute Plenipotentiæ Inquisitionibus Eductis Partis actoreæ se Se
Subiicit et in Eisq; Persistit, Promde Easq; Partes Judex Satisfecisse adinve=
nit, Si quidq; vero pro Fine Reponendar Inquisitionum per Decrum anteacti
Judicij Sui Statutio Ipsorum Alberti Malinoski et Alterius Alberti Terrisa=
bi de Bonis Sieromino Subditorum est demandata Promde Suspensa Re=
positione Inquisitionum adhærendo Eiq; Decrō pro Sequenti Judicior Suor
Cadentia in Plonsko exalternata Celebranda Jdq; Mūs Nowowieski Præ=
dictos Subditos Statuat, Mūs vero Rosciszewski Judex Suas Inquisitiones
Reponat Jdq; Sub Succubitione in Casu "Rigore" al. "Bonis" Plocē in Jbiq; Publicanda J. C.
Maximilianus Sieralowski Tribunus Plus Plocens adhuc acta subdr
legatus mpp

Coram Eoq; Mō Subdelegato ut Supra Inter M. Franciscum Ignatium in Boro
wice Rosciszewsky Judicem Terrarum Plocens actā Pltē et Ipsum Ignatium Woro=
wski Citū Per Ipsum Mathæum Krzywkowski Data quoniam Mūs Franciscus
Starzewski Præsens in Fino disparet et se Condemnare Permittit Promde Su=
per Eoq; Disparem Inē non Continuatis Servitijs Clandestini Se alienatio
nis rer variar Interceptionis Jdq; in Lucro Ultenionis Sortis finalis ac In
dilata facienq; Executionis Permittitur Condemnatio et pro peragenda exe
cutione ad M. Loci Capitaneum Remittit Lustrum
Maximilianus Sieralowski Tribunus Pltes Plocens ad actum Pre
sens Subdelegatus mpp

Ipse Ipsos Antonium Latinum et Josephum Filiastrum Rudowskie actos "et Citos" Pltes
et Ipsos Joannem Dominicum et Alexandrum Siemiątkowskie Citos et actos per
Ipsum Alexandrum Siemiątkowski Suo et alior "Citat" actor Inē Pltis Comparens et
secum Juxtim Controvertens quar Partium Controversijs in Judō Suum Inde=
cis Exaudibis Judex Decidendo Finem per Decrum anteacti Judicij Sui Conserva=
tum Tenen Partes Utrasq; Reponere Inquisitiones Suas in Judicio eductas Si=
quidq; in Satisfactionem Sententiæ Judicij Sui Partes Præmissa Inquisitiones
Suas Reposuerunt Promde Satisfecisse Partes Easq; Judex Advenit et ad
lectionem Earum Inquisitionum Partium Utrarumq; Condescendit, Quibus lectis
et matura deliberatione Perpensis ac trutinatis Quandoquidq; ex Eisq; Inquisi=
tionibus ad actoratum Ipsor Rudowskich Cone Ipsos Joannem Dominicum
Alexandrum et Theodorum Siemiątkowskie Promotum eductis Sufficienter Probatum
est Eosq; Ipsos Joannem Dominicum Alexandrum et Theodorum Siemiątko=
wskie Ebagitatis Frameis In Foro Civitatis Rawæ Ipsum Josephum Rudowski
upecutos esse Eundq; pro illo Tempore Concussisse per Ipsum Dominicum Siemią
towski admanus Convulnerasse Ipsum Joannem Siemiątkowski ad evaginationem Fra=
mea pro Primo motivo extitisse Insuper Eosq; Ipsos Siemiątkowskie Damno

Continuat

Continuo in Frumentis et Pratis ex Contiguitate Bonor. Stawczino
tulisse nec non Eosq. Gsos Siemiętkowskie in Oppido Drobin cum Eisq. Gslo
dowskie Duellare Inchoasse varia per loca ad majores excitandas Rixas Gno
Rudowskie quaesivisse diffamasse, Laesisse, quo Circa Eosq. Gnosos Siemiętko
non posse evadere Poenas Judm Sententiat, Decernendo Quatenus Supraseri
Gnosi Siemiętkowsq. Insimul Omnes Fratres nunc et ab Actu Decreti Pr
in Octo decem Septimanis Turrim Castri Plocenę Ineant Eiusq. Sessionem Spati
Trium Hebdomadar. quisque Eorum per se Sine Intermissione Continue
et Expleant necnon In eggressu de Turri Poenam Secuplicem Quatuordecem
carum Polonę Parti in Trno eggressus Coram actis Crenę Plocenę Sub Poena D
in Casu Contraventionis Circa maonem faciendam tam quoad Sessionem Tu
cam quam et Solutionem Marcar. Publicanda Judicio suo Earunę Marca
per medium In instanti Sub Seorsivo Rigore Poenae Bnis ex Regro Pnali
extendendo Solvant et realiter enumerent. Quantum vero Spectat actora
Eorunę Gsorum Siemiętkowskich Conę Gsos Rudowskie Institutum quo
ex Eisq. Inquisitionibus Gnosorum Siemiętkowskich Sufficienter Probe
est Gsos Josephum Feliastrum, Antonium Patruum Rudowskie in Oppido
Drobin Gsum Joannem Siemiętkowski Frameis evibratis ad Caput et alia
poris membra Convulnerasse Convulnerato Eoę Gso Joanne Siemiętkowski e
is Gnosis Siemiętkowskim multis Illatis Laesionibus Domum Propriam reversi
Fuisse expost in Oppido Raciaz Die Dominico post expeditam missam ex
plo euntes Gsos Siemiętkowskie Infestasse et cum Gnosis Siemiętkow
tumultus quosq. excitando duellasse Violentias et Tumultus excitas
Proinde et Eosq. Gsos Rudowskie Poenis Crumeranalibus et Pnas
libus Compescendos Judm Declarat, Decernendo Quatenus Turrim Ca
Plocenę ab Actu Decreti praesenę in Octo decem Septimanis Ineant Eiusq. Sess
Spatio Duarum Septimanar. Sine Intermissione Continuent et expleant
non In eggressu de Turri Poenam Quadruplicem Quatuordecem Marcar.
Coram actis Crenę Plocenę Parti in Trno eggressus Sub Poena Bnis in Casu Contraventionis
ca maonem faciendę Publicanę Judicio Suo per medium Earunę Ma
Sub Rigore quo Supra Solvant et realiter enumerent. Quantum vero
ctat Damna tum et Vulnera ab Utrinque Sibi Illata Eaq. pro Sequ
Judiciorum Suorum in Plonsko exalternata Celebranę Cadentia Co
bent post quam Subsecutam Comprobationem vel non Judm quod Juri
Justitiae erit Decernet. T.C.

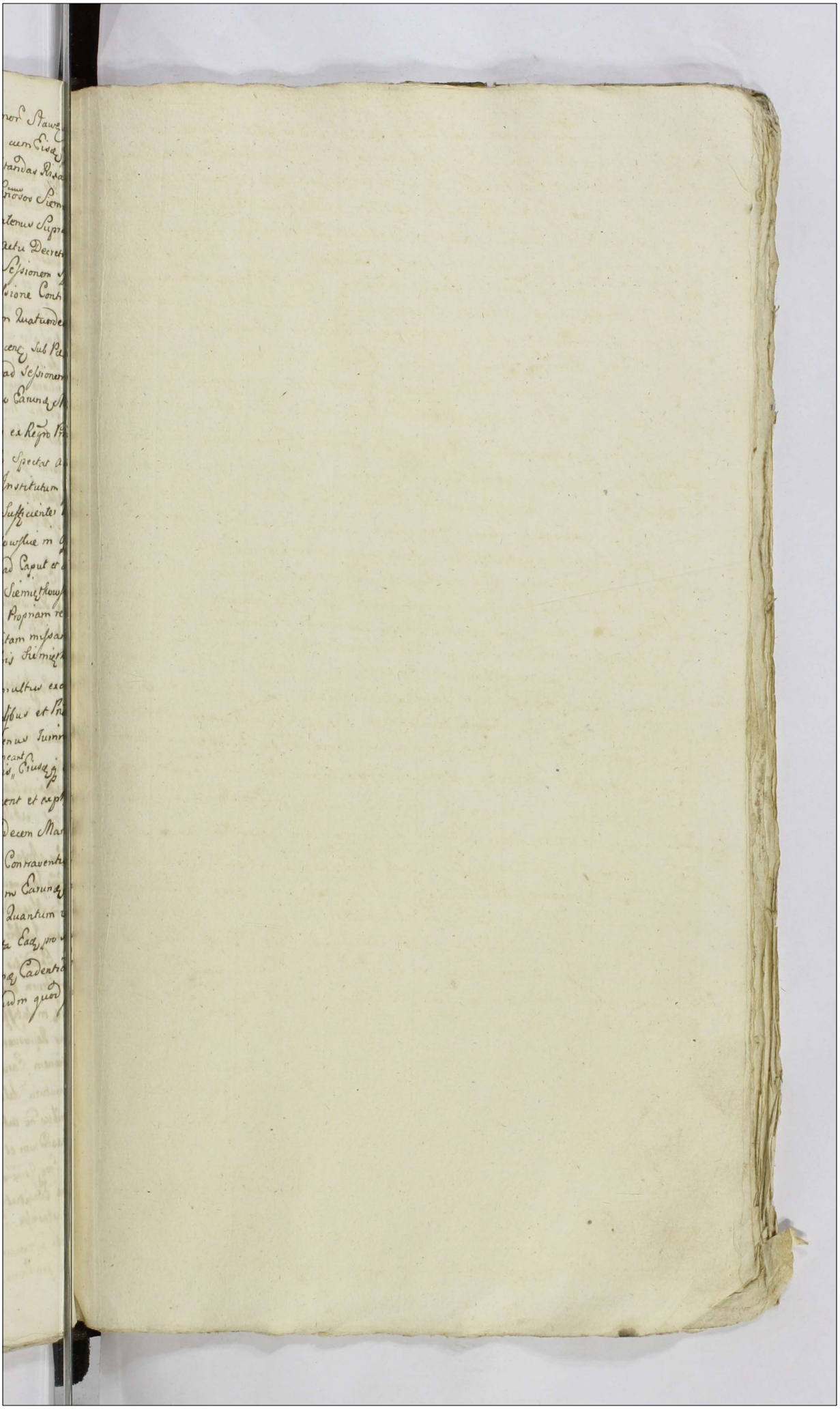

Actum in Raciąż in Terminis Communibus Terrestribus Plocensibus Districtuum Raciąziensis Simul et Plonscensis Virtute Legis in Diem hodiernam Incidentibus Feria Secunda Ipso die Festi Sancti Lucae Evangelistae Scilicet die Decima Octava Mensis Octobris Anno Domini Millesimo Septingentesimo Septuagesimo Tertio

Coram Mcis Francisco Ignatio in Borowice Rosciszowski Judice Alberto in Mochowo Zełtowski Subjudice, Francisco Czołkowski Notario Imbrog Plocens

In Causis et actionibus Judiciarijs infrascriptis Primaquidem inter Instigatorem Judicij Pcen Ejusq Delatorem Gsum Thomam Wolski Bonor Szaprski tenutarium Possessorem Actt ab Una et Nobilis Albertum Laguna Illustrissimo modum Rndi Silvestri Zielenski Cpositi Gralevion et Joannem Leszczenski Gnosi Dominici Kozłowski Administratores inherendo protestationi ac Obductioni Authen factis ad Judn Pcen Parte ab altera Actt idq pro Eo quia Ipsi postpositis Legibus Rni quae neminem Injuriare Jubent Imo serio vetant et prohibent ad tamen Ipsi Se actt Nulla de Causa Concusserunt Convulnerarunt Vulnera in Obductione Specificata Inflixerunt laeserunt Difamarunt Percum nullis de Damnis Conciaculaverunt per quod Contra Leges Rni processerunt pelnasq ex inde Emergentes Succubuerunt et in se traxerunt pro quibus super Ipsis decernendis Citantur respectu Cmissorum inquisitionem Sibi actt per Senten

tiam

per Sententiam Judicij Pcen assignari Ipsos
pœnis Condignis Puniri ~~Lotis~~ ~~Ctis~~ altera
quoque inter Generos Albertum Laguna ad
G. Thomæ Burgrabij Castren Cicchanovien
Filium et Joannem Leszczynski actores
ab una et Honesta Thomam et Cujusvis
nominis Contem Wolskie et quidem Contem in assisten
tia Mariti inherendo Mori coram acto
Authen Rni factæ ad Jdm ~~factæ~~ Pcenæ
Parte ab altera Actum idq pro Eo Quo Ipsi
minato Contra Statum Nobilitarem exfer
vescendo Francore ad rixas et Mali even
tum Occasionem Omni Conatu exquirendo
primo Pretensiones quasdam Illegales ad se
acto Jnum Laguna ad minnorenem fratrem
formarunt deinde Easdem Pretensiones Nullo
Modo deduci possibiles Cum Summa Igno
minia et detractione honoris Nobilitaris Mul
tis in locis In Pcentia Plurimorum Variæ Con
dicionis hominum iniq divulgarunt in
Super hoc se non Contentando Tempore recen
ti tractu nondinarum in Opido Bodzanow
immediate Scilicet in Festo translationis
Sancti Stanislaj Episcopi Agitatarum per
Solummet Maritum utrosq actores ~~Ibidem~~
Ibidem Causa negotiorum Suorum Existen Nul
lumq Malum eveniri Sperantes Infesta
vit agravavit Lesit Contemptuavit in Nu
Numerabilibusq disgustibus replevit
Comminationes varias propalavit ad Ex
tremum Terminos Suis ad Judicia Terre
stria Plocen institutes improbabilibus
Punctis repto indebite Circumscripsit

Quare

Quare Altarum Advidendum et Audiendum
Sententia Judicij ~~[illegible]~~ Praesens Stringi Poenis Con
dignis Puniri Ceteraq pro Causae Praesens
Exigentia Statui et Sententiari Praesens
Alias Citationibus Effectu Praemissa Fusius
mse obloquentibus in Diem hodiernam
recte Cadentibus et devenientibus Par
tibus Ipsis Utrisq et Quidem Gso Thomae
Wolski Benoris Szaprzki tenutario Pos
sessore Actore et Citto pller Gsis Alberto
Laguna et Joanne Leszczynski Citto et
Actoribus per Eundem Gsum Laguna Suo
et Gsi Leszczynski Nne pller Legitimo
Trno ad invento Jdm Praesens Partibus
Causam prosequi Jussit Jubetq Praesens in
prosequendo Ulterioribus Partium Contro
versijs Exauditis Jdm Dividendo Praesens
Citationes Partium Utrarumq Suum ad
Jdm Editas Siquidem Causa Praesens sine
Inquisitione decidi nequit pro inde ne
cessariam esse ~~[illegible]~~ Inqui
sitionem per Utram Partem Insequen
Judiciorum Suorum in Plonsko ex alterna
ta Cadentia Celebranda educendae Censet
Conservando Terminum Partibus Memora
tis Utrisq in praeallegatis Judicijs Suis
sine quavis attitatione Comparendi Pa
ratum peremptorium Incontinenti M.R.
Gnalis Providus Laurentius Synoradzki de Szasty Authq
et Juratus Palam Recognovit Quae Ipse
Citationes Sigillo pro Judicijs Praesens
Servienti Editas Contra Praefatos Citto et
Quidem Ant Gsum Laguna ad Bona Gralewo
Contra vero Gsum Leszczynski ad Bona Za
bowo Super deservitas Mercedes apud Do
minos Eorum tumq Inventaria Existens Tenu

Secunda

Secunda ante F. S. Michaelis Archangeli Cen
Teniq Gres Wolskie ad Bona Szaprsle Feria
Tertia Invigilia Festi S. Michaelis Archan
geli utrasq Anno Pcen detulit Expertavit
pesuit reliquit et Depositione notifica
vit de quo Pcen Jdq Mlis fecit Relationem

Dilatio Inquisitionis Inter G.G. Dziedzicka et Mączewskie

In Causa et Actione Judiciaria Infrascrta Inter Gnas
Mariannam de Charzynskie Primi Ott Gnosi Valentini
Machcinski Secundi Ott Gsi Martini Gorecki Tertij Adpræ
sens Votj Gnosi Joannis Dziedzicki Contem Matrem et
Annam Machcinska Filiam Virginem Innuptam
Actrices et quiq Contem et Filiam in assia delegere
quisita et Competenq ab Una, et Gsos Paulum
Parentem Stephanum et Franciscam Filiam et Fi
liam Virginem Innuptam Maczewskie Inhærendo
Proaonibus et Obductionibus Coram Actis Authis Pnm
facti ad Jdm Præsens Parte ab altera Citt Jdq pro
Eo. Quia Ipsi et quiq Ipse Gsus Parens Inprimis Gra
narium Actt Proprium Superinvasit, Superinvadenq
fores vi et violenter extruxit, Extructis Eisq Actt Op
pressit, Baculo prægrandi Concussit, Concussiones in
obductione Specificatas Inflixit, Insuper Actt Læsit,
Diffamavit, Verbis Scommaticis affecit, posteriori vero
tempore dum et quando Actt Inventaria Ips ex Fru
mentis Suis ne Damna Inferant, expellerent et Ips
Filium et Fratrem Juniorem attendentiam Super In
ventarijs ne in-frumenta Incurrent habentem et non
bene custodienq admoverent Sumpto exinde Odio
Domum Actt Invasit, in Vadendo Ott Gsum Gurecki
Secundarium Actt maritum in duellum provocavit in
Domo propria Oppressit, Concussit, pro Crinibus Ar
reptum et in terram prostratum Combaculavit Concus
siones in Obductione Specificat Inflixit Læsit dif
famavit Ips vero Gnosa Francisca Filia equo insedenq

in via

in Via Publica equo Suo Calcare attentavit, ac Secun
dario tempore Domum actt Superaggrediens actt
Matrem nulla de Causa Pugnis Concussit, Colaphi
savit pro Capillis arreptam Contusit, Converberavit,
Eximde metam Legis transgressit, unt, Quare Citantur
ad videns et Audiens Ipsi respectu praemissorum Poenis
admentem Legis Puniri Solutionem Taxae vulnerum
Iniungi, Refusionem Litis Expensarum decerni ac Idqd
Juris et Justitiae erit, Conc Ipsi Statui et Sententia
ri praesens alias Citatione Eae Praemissa fusius In
se Obloquente In diem hodiernam recte Cadens et
deveniens Partibus Ipsi Utrisq et quia Gsis Marian
na de Charzynskie Primi Ott Gsi Valentini Mach
cinski Secundi Ott Gnosi Martini Gurecki Tertij ad
Praesens Voti Gsi Joannis Dziedzicki Conte Matre et
Anna Machcinska Virgine Innupta Filia Cum Pri
ori marito procreata, actt per Eanae Gsam de Cha
rzynskie Dziedzicka in assia Maritij Sui Suo et Fi
liae Suae nne Pltr et Gsis Paulo Parente Stepha
no et Francisca Virgine Innupta Filio et Filia
Maczewskie Citt et Indicens per Gsum Stephanum
Maczewski Suo et Suprascrorum Citt nne Pltr Coram Ju
dicio praesens Comparens et Judltr Secum Controver
tens quarum Partium Controversijs in Judm Suum In
ductis Exauditis Judm Praesens Decidendo Citationem
Ptis actoreae Parti Cittae Suum ad Judm Editam Siquidem
Causa Praesens Intuitu Violentiarum Sine Inquisitione de
cidi nequit, Proinde necessariam esse Inquisitionem per
Utramq Partem ad Contenta Trnorum ac Proaonum pro Se
quens Judiciorum Suorum in Plonsko exalternata Celebrans
Cadentia educens Censet; Conservans Trnum Partibus
memoratis Utrisq in praeallegatis Judicijs Suis Sine
quavis Adcitatione Comparendi Paratum Peremptori
um; In Continenti Mlis RG Providus Laurentius Synoradz
ki de Szasty Authus et Juratus Palam Rvit Quia Ipsi
Citationem Literatt Sigillatt pro Judicijs Praesens

Serviens

Serviens Edictt Cons Praefatt. Citatt ad Bona Witkowo Feria Secunda In vigilia Festi Sancti Mathaei Apli Anno praesens detulit, Exportavit, Posuit, reliquit, et de positione notificavit, de quo praesens Jae Mtis Fecit Relationem

Decrum Comprobationis Inter G. Rykaczewski et MM. Szymakowskie et Ciemiewskie.

In Causa et Actione Judiciaria Infrascra Inter Gnosum Stanislaum Rykaczewski Actorem ab una, et Mcos Mariannam Primi Ott Mfici Michaelis Szymakowski Dapiferi Ciechanoviens adpraesens Secundi Voti Mci Ciemiewski Pincernae Ciechanoviens Contem et Reformatoriam Dominam Bonor Unierzysz, tum Mficos Ludovicum et Joannem Fratres germanos Filios Ott Mci Szymakowski Dapiferi Ciechanoviens et quiae Contem in assia mariti Inhaerendo Scripto Certo manuali ad Judm Praesens Parte ab altera Cittos Jdq pro eo Quatenus Ipsi Summa Quingentor Septuaginta Quinque Tyns per Ott Mcum Szymakowski Dapiferum Ciechanoviens accommodatt Solvant, et realiter Cum provisionibus ab eae Proveniens enumerent, Quare Citantur ad videns et audiens Ipsos ad Persolutionem ejusq Summae Sententi Judicij Praesens Stringi, Litis expensarum Refusionem assignari, caeteraq pro Causae exigentia contra Ipsos Statui, Decerni, et Sententiari Praesens alias Citaone Eae Praemissa fusius in se Obloquente in Diem hodiernam recte Cadente et deveniente Partibus Ipsis Utrisq et quiae Gnoso Stanislao Rykaczewski Actt Pltter et Mcis Ludovico et Joanne Fratribus inter se Germanis Szymakowskie Dapiferae Ciechanoviens Citt per Gsum Mathaeum Krzywkowski Mcos Theresiam Primi Ott Mci Michaelis Szymakowski Dapiferi Ciechanoviens ad praesens Voti Secundi Mci Francisci Ciemiewski Pincernae Ciechanoviens Conte Citt per Gsum Bonaventuram Ciołkowski coram Judicio Praesens Comparens et secum Judltter Controvertens

quar

quar Partium Controversijs in Judm Suum Inductis exauditis Judm Decidendo Citaonem Partis Actoreæ Parti Cittæ Suæ ad Judm editam Quoniam Gpus Stanislaus Rykaczewski modernus Comparens pro Solutione Summæ pro Solutione Summæ Quingentor Septuaginta Quinque Tyne per Ol Mcum Szymakowski Dapiferum Terræ Ciechanoviene die Decima Junij 1757 Anno Godani Datuatam manu eius propria Subscriptum agit, ex qua Summa Pars Actorea Summam Ducentor Septuaginta Quinque Tyne receptam esse Juctter Infert, Restantem autem nulla quærela Officiosa pro ut adhucusq non exolutam resuscitavit, Proinde Judm Præsens Sententiat Quatenus Præmissam Summam restantem Trecentor Tyne pro Sequene Judicior Suor in Plonsko exalternata Celebrane Cadentia Comprobet Conservando Trnum Partibus memoratis Utrisq in Præallegatis Judicijs Suis Sine quavis adcitatione Comparendi Paratum Peremptorium In Continenti MRG. Providus Laurentius Synoracki de Szasty Authus et Juratus Palam Rvit Quia Ipse Citaonem Literalt Sigillat pro Judicijs præsene Serviene edit Cone præfat Citt ad Bona Unierzysz F. 2da ante Fm S. Michaelis Archangeli Anno presene detulit, exportavit, Posuit Reliquit, et depositione notificavit, de quo præsene Jæ Mlis fecit Relationem.

Baniti Mci Radziminscy per Mcos Kobylnicki et Oborski

In Termino hodierno ex Relatione Authæ Crene Capit Ciechanoviene Cuius tenor Sequitur Talis Act in Arce Ciechanoviene Feriâ Quartâ post Festa Solennia Paschæ nempe die Decima Quarta mensis Aprilis Anno Domini 1773. Coram Officio et Actis Præsene Crene Ciechanoviene Plter Comparens Mlis Rni Gnalis Providus Albertus Marecki Authus et Juratus Palam Rvit Quia Ipse Cittonem Literalt Sigill Copiæ Infrascræ Similem pro Trnis Communibus Terribus Plocene in

Plonsk.

Banita Gnosi Ostaszewscy per S. Turowski Cameranium Visc

In Termino hodierno ex Relatione Authae Crne Ciechanoviens Cuius tenor Sequitur talis Actum in Curia Regia Przasnens Sabbo ante Fm Sancti Michaelis Archangeli nempè die vigesima Quinta Mensis Septembris Anno Domini 1773 Coram Officio Actis Prasens Crne Ciechanoviens in Przasnysz Plti Comparens Mgr Providus Hilarius Waszak Authus et Juratus Offo Prasens notus Palam Rite Sua Ipse Adutaonem Literak figillak Co pie Infrascriptae simili pro Judicijs Tribus Plocens in Radziaz Cele brand Servien tenoris Sequitur Talis Stanislaus Augustus Dei Gratia Rex Polonia Magnus Dux Lithuania etc: Vobis Meis Fidelibus Ob Mei Jacobi Ostaszewski Judicijs Crne Zacrocimens Sa salue Ob Gnosi Joannis Slotwinski Delectis Antibus Vidius Ma rianne Virgini Jnnupta Sorombus Inter vos Germanis Karskim et Cajetano Ostaszewski Suprascriptae Mea Ostaszewska Judicijsse Zacrocimens Filio tum Gnosis Paulo et Helena Zrabi et Soro ri Inter vos Germanis Ob Gnosi Antonij Filio et Filiae alijs alijs Ejusd Gnosi Antonij Ostaszewski Filiabus si Reperiant Antonio Slotwinskii Bonor Urbanowo Petro Karski Bonor Brzechowo alij Meis Joanni Zakrzewski Dapifero Ciechano vien et Rosalia de Krasinskie Primi Ob Mei Joannis Sza blowski Secundi adpresens Voti Juvicem Coniugibus Bonor Gura Zulowo, Martino Czosnowski Pincerna Drohiciens Bor Stawczano haeredibus et Posessoribus in quibus Bonis dum mo prefatar Mear Ostaszewska Slotwinska et Karska Consi stunt de Personis Summis Bonis vestris gratis Omnibus mandamus ut in Jmis Communibus Jmbus Plocens Prin et Provinciis abhinc justa Suam Cadentiam Lege Praescrip in Radziaz Celebrand Plti et Peremptorie Compareatis ad In stantiam Gnosi Joannis Turowski Cameranj Jmis Vispogrodens medietatis Bor Karsy haeredis Actis Qui Vos cum debita ea Indigenti Apta Insistendo Contractui Certo resignatorio in Golathu wo die vigesima nona Junij 1770 inter casa Meas Ostaszewska Slotwinska et Karska ab Una Sej Actorem in tuitu Dis vendi tionis hujus medietatis Villae Karsy Parte ab Altera Consero Actis Crne Ciechanoviens approbato post Actis Crne Plocens Feria Quinta pt Fm Sancti Martini Pontificis Anno Cor quo Conscriptus erat Oblatuato necnon Mandatis Authae Subscend ad paratum processum Parat Condemnationem Super vobis Meis Ostaszewskie Matre et Filio Karska Virgine Jnnupta

Slotwinskie

Słotwińskie in Judicijs nostris in Płońsko Celebrat. pretentaq; Ca:
dentia Obiecto locoq; peragenda executionis adcitat, Pro eo Quia
vos Mea Ostaszewska Słotwińska et Karska Circa Initum Con
tractum resignationum Documenta Omnia quovis modo et
Titulo vocitata ad hae ce Bona Karsy, Spectane, Submiserat;
Acta restituere Sine quibus Universalia Bona Subsistere non
possint tamen ad tot requisitiones Satisfactionem extradi
tionis neglexistis Itaq; pro restitutione pratator. Documentor.
Bona Karsy, disverendita affecientium etiam et apud te Ma
jestate Ostaszewski prout ex propria eius tui Confessione Acti
notum est Vos vero Gnosi Ostaszewscy, ob Gneri Gabrielis Osta
szewski ac si Successores nullum Jus ad mentionata Bona Kobry
Acta heredit. demonstrando non nisi Collocutionibus vestris Va
rijs in Locis Coram diversis Personis promulgatis Summam
seu Summas quas q; ex hisce Bonis Karsy ab Acta moderne Proten
dere Usurpatis et praesumitis ne Itaq; Futuro in Termino Actor
moderatus in Substantia Bonor. Karsy ex dato et accepto Jus
ta Conductam pretium totaliter exolutum Jure hereditario qua
sita perclitetur Obviando Alicui evenienti ex promulgata ve
stra fama pretensa Summa Lapsui et Damnis vos pro Com
portatione vestri Juris vi Cujus Lucrum Summa Cuiusq; ex Bo
nis Karsy habere Usurpatis et si hae ce Jus Coram Judicio nro
comportatum reale et liquidum dignoscetur Satisfactio vi Eiusd.
Juris Palpabiliter Succibus ~~natura~~ actua libus ob Gri Gabrielis Osta
szewski designata Concludetur, Vos Meas Ostaszewska Słotwiń
ska et Karska tanquam Acta evictrices ab hac Summa per
Successores ob Gri Gabrielis Ostaszewski ex Bonis Karsy mo:
do Superstro Usurpata ex Summis vestris in Bonis Zuko
wo et Góra Micrum Zakrzewskich Coniugum Josephi Sub:
iectis Stanczano Mri Czosnowski, Wasilkowo Gri Słotwiń:
ski Brzechowo Gri Karski hereditarijs Consistens quovis
modo haerentibus et Vobis Servient vi Acti Contractus Vendi
tionis Appositae ab Omnibus q; Oneribus Impedimentis ex
qualicung; Iuncte emicantibus Cauta pro Omnimoda evictio
ne, Jam vero Meos Zakrzewskie Coniuges Czosnowski et Josephi Sło:
twiński Karski ad detentionem Summar. gradus et Quanta
in Bonis Suis apud se habent Acte dictar. Mcar Ostaszewska
Słotwińska et Karska propriar. Capita Ipso respicient quovis q;

prelibatum

prælibati negotium non concludetur omnes pro tunc Exoz. Trno
ex Trnte negotij originalis Dñi Karsy in Pltu Plocens. et Di
stricti Raciazens. consistens, pilulare ad emendam in
propositis allegatis cathegoris vobis intentare et alijs
motivis ex tenus futuri in tempore circa agitationem Cau-
se vobis propallatæ necnon prædesignatæ condemnationib.
super Mris Ostaszewskie Matre et Filio Stotwinskie Par
tis nostris in Judicijs obtentæ mentis Legis de Restitutione Con
demnationibus penis nec compensatione litis expensar
Causæ et Causandæ presens tum quoq. ad parat. Decretur. hu-
pensionis citationis et adeitationis litis Trno advenien. Dan
tur et ad præmissa hæc et alia fusius vobis in Trno Trni
ex tenus enarranda judicij proponenda responsur. dat. in Ra-
ciaz Trâ 2dâ pt Dñm S. Bartholomæj Apli prâa Anno dm
1773tiô Cons. Mus Hedvigim de Karskie Relictam ol. Mri
Jacobi Ostaszewski Judicis Crnæ Zacrocimens. Contes. vidua
Matrem et Cajetanum Ostaszewski Filium ad Bona hui
usmodi Residentiar. Jjos Ubiq. sitâ Feriâ Sextâ pt Trâ Sancti
Mathæi Apli et Evangelistæ Scilicet die Vigesimâ Quarta Se
ptembris extradidit, detulit, et notificavit deque eius Rela-
tio ex actis Crnæ Ciechanoviens. in Transyx Resctum Zbikowski
manu propria Locus Sigilli Castri Eius. cum quoq. extradictione
Literæ Trni Plocens. cujus tenor sequitur talis. Stanislaus
Augustus Dei Gratia Rex Poloniæ etc: Vobis Mris Hedvigi ol.
Mrici Jacobi Ostaszewski Judicis Crnæ Zacrocimens. Revalia ol.
Gnosi Joannis Stotwinski Relictis Conthibus Vidui. Mari an
no Virgini Innupta Sororibus Inter vos Germanis Karskim
et Cajetano Ostaszewski Superstitibus Mris Ostaszewskis Judicij
is Zacrocimens. Filio tum Dñis Paulo et Helenæ Fratri et So-
rori Inter vos Germanis ol. Gi Antonij Filio et Filiæ alij
alijs ejusd. Gi Antonij Ostaszewskis Filiabus di Perpetuis
Antonio Stotwinski Bonor. Wylazdowo, Petro Karski Bonor
Lnechowo alij Mris Joanni Zakrzewski Dapifero Ciechanoviens.
et Revalia de Krasnosielc Primi ol. Mri Joannis Szablowski
secundi ad præsens voti Invicem Coniugibus Bonor. Gora Zulu
wo Martino Czosnowski Limarna Drohiciens. Bonor. Stawy-
cino Hæredibus et Possessoribus in quibus Bonis Summe
prædatæ Mris Ostaszewska Stotwinska et Karska Consistunt
de Personis Summis Bonisq. vestris gltr. Ombus mandamus
ut in Trnis Communibus Imbus Plocens. prius et Posterius
Justa suam Cedentiam lege præscriptam in Raciaz Celebranda
Lter. et peremptorie Comparcatis ad Instantiam Gnosi Joannis

Curowski

Turowski Camerarij Trnis Vissogrodiens medietatis Bonor Karsy
Haeredis Actoris Qui vos cum debita ea Indigenti assia Insisten
do Contractui Certo resignatorio in Golatkowo die 29 Junij 1770
Inter Easq Mcas Ostaszewska Stotwinska et Karska ab Una
seq Actt Intuitu divenditionis hujusce medietatis villae Kar
sy Parte ab altera Conscripto Actisq Crenę Ciechanoviens ap=
probato post Actis Crnę Plocens Trâ Quinta pt Trm S. Martini
Pontificis Anno Eoq quo Conscriptus erat Oblatuato nec non
mnaonibus Authe Subsecutis ad parat processum parat Conde=
mnaonem Super Vobis Mcis Ostaszewskie Matre et Filio Karska
Virgine Innupta Stotwinskie in Judicijs nostris in Plonsko Cele
bratt praeteritaq Cadentia Obtent Locoq peragendae executionis
adcitat, pro eo Quia vos Mcae Ostaszewska Stotwinska et Kar
ska Circa Initum Contractum Resignatorium Documenta Omnia
quovis modo et Titulo Vocitata ad haec ce Bona Karsy spectantia
Submiseratis Actori restituere Sine quibus Universalia Bona
Subsistere non possunt tamen ad tot requisitiones Satisfactio
nem extraditionis neglexistis Itaq pro restitutione praefatorum
Documentor Bona Karsy disvendita Afficientium etiam et
apud te Mce Cajetane Ostaszewski prout ex propria Oris tui
Confessione Actori notum est. Vos vero Gpi Ostaszewscy ott Gpi
Gabrielis Ostaszewski ac Si Successores nullum Jus ad mentiona
ta Bona Karsy Actt Haereditaria demonstrando non nisi Collo
cutionibus vestris varijs in Locis Coram diversis Personis pro
mulgatis Summam seu Summas quasdam ex his ce Bonis
Karsy ab Actt moderno praetendere usurpatis et praesumitis ne
Itaq futuro in tempore Actor modernus in Substantia Bonor
Karsy ex dato et accepto Juxta Condictatt pretium totaliter
exolutum Jure haereditt quaesita periclitaretur Obviando alicui
evenienti expromulgata vestra fama praetensae Summae lapsui
et Damno vos pro Comportatione vestri Juris vi cuius Lucrum
Summae Cujusq ex Bonis Karsy habere Usurpatis et si hoc ce Jus
Coram Judicio nostro Comportatum reale et liquidum dignoscetur
Satisfactioq vi eiusq Juris Palpabiliter Succoribus Actualibus
ott Gnosi Gabrielis Ostaszewski designata Concludetur Vos Mcas
Ostaszewska Stotwinska et Karska tanquam Actt evictrices ab
hac Summa per Successores ott Gnosi Gabrielis Ostaszewski ex Bonis
Karsy modo Suprascro Usurpata ex Summis vestris in Bonis

Zukowo

Zuliowo et Góra Mcor Zakrzewskich Coniugum Possessioni Subjectis Stawczyno Mći Czosnowski Wylazłowo Gśi Słotwiński Brzechowo Gnosi Karski hereditarijs Consistenę Quovisq modo hareng et Vobis Seruiene vi evictionis Contractu Venditorio apposita ab Omnibusq Oneribus impedimentis ex qualicunq fonte emanantibus cautę pro Omnimoda evictione Idm verò Mcus Zakrzewskie Coniuges Czosnowski et Gnosos Słotwiński Karski ad detentionem Summar quales et quantę in Bonis Suis apud se habent, altedictar Mtrcur Ostaszewska Słotwińska et Karska propriarum Capitd Ipsor respicientium quovisq probationem negotium non concludetur Omnes pro Ulo Eorq Trno ex Junte negotij Originalis Bonor Karsz in Cłtu Pławęc et districtu Raubzieńe Consistenę pululantis et in alijs motivis oretenus futuro in tempore Circa agitationem Causd vobis propallandis nec non pro designandis Condemnacionibus Lanis Super Mcus Ostaszewskie Matre et Filio Słotwińskie et Karska nostris Judicijs Ostentę mente Legis de Sufferenę Condemnacionibus Lanis nec non Compensatione Litis expensar Causd et Causanę presenę tum quoq ad parad Decretum Suspensionis Cittmi et aditamini Sitis Trno advenienę parituri et ad premissa haec et alia Juris vobis in Trno Trni oretenus enarranda Judicijsq proponenda responsuri Datd in Raciąż Trzecia pd Trn S. Bartholomaj Ctpli prata Anno Dni 1773 Indiction hodiernam recta Cadente et devenienę Ltibus Gśi et quia Gśo Joanne Jurowski Camerario Trni Ciuagrę medietatis Bonor Karszy Haerede Autd Cłtei et Mcis Hedvigi Otd Mći Jacobi Ostaszewski Judicijs Crnę Zacrocimenę Rosalia Otd Gśi Joannis Słotwiński Relictis Contibus viduis marianna Virgine Jnnupta Karskie Cittis per Easq Mcas Ostaszewska et Słotwińska Matris et Sororis Suę nmbus Cłtei Matan Cajetanam Ostaszewski Judicijq Crnę Zacrocimenę Citto per G. Paulum Zottowski Gśo Michaele Słotwiński Citto Cłtei Mćo Martino Czosnowski Lircarna Drohiczeńe Bonor Stawczyno Haerede et Gśo Petro Karski Citto per Eunq Gsum Michaelem Słotwiński Mcis Joanne Zakrzewski Dapifero Ciechanoviene et Rosa de Krasinskie Primi Otd Mći Joannis Szablowski Collonella exercituum Pmi Secundi Adpresens voti invicem Coniugibus Citto per G. Joannem Gumowski Jnscrum Plenter Jaquoniam Gnosi Paulus et Helena „Ostaszewscy“ fratres inter se Germani Cittis Presens in Trno disparens et se Condemnare permittunt Proindè Prefata Pars autorea

Coram

Coram Judicio presens Comparens et Irnum eung prodiemion per totum Judicior moderno tractum Ltne attentans memorat Cit ad Jus Jurdne per M.R.P. Providum Laurentium Synoracki de Szasty Authum et Juratum tribus et Ultra Juris formam vicibus dua tuor Clamat et Vocat non tamen Comparens Jn Lucro Ulteriois Juris finalis ac Jndilate faciens executionis Pne non reproduc: tionis Junium Summas quas vis ac Bonis Harsy pratensas evincentium amissionis Brung et adjudicaonis a quavis Pratensione Jntuitu Pratensar Summar si quas repetri Lolerint, Alias intoto seu pro toto Lucro negotij sui Principalis Admittens Judicio presens Judlter ac officiose Condemnavit Condemnatq Presens Ulteriusq sibi per Judm hoc ce ea in Causa fieri et exequi postulabit et Judm presens Juri Communi Postulacmq Ptis Actorea Ubi Lite Annuendo in vim eiusq Lucri Dne heu in Causa Obtenti Renam Bnis Decrevit presens Decer nit et ad publicanq Eanq Bnis Renam supra scriom Mlem Synoracki Judlem addidit et deputavit, Qui Mlis Satisfaciens Deputaom sua a Judicio presens habita memorat Bnis Re nam ac Ipsos met Alls esse Banitt Juri Communi Contranios et Rebelles hic in alio Stuba Judlis ac in alijs locis Publi: cuom Solitis presens plurima Nobilitate ad Judicia modena Jorumq publicum Congregata alta sua praconica et Sonora sa voci proclamavit, Publicavit, et ad notitiam Omnium pro tunc presens Jn Dubiam deduxit de quo presens Jd Mlis e lo co Publicaonis Suum ad Jdm redicis fecit relationem pt qm Publicatam: ut premissum est: Bnis Renam Jdm presens pro facienda Justa prosecutione Juris Communis executione Causam hanc Cum toto eius effectu ac Ptibus Ipsis ad M. Loci Capitan neum seu M.M. Locor Capitaneos Sub Cujus vel quor Juris dictione prefatt Citt cum Bonis suis Subsunt et residen Remi sit Remittitq presens Cum Comparens vero Jdm hoc ce Causam presens Suspendit Suspensamq habere vult ac determinat ad Convictionem disparere Jn Continenq M.R.P. Laurentius Synoracki de Szasty Authus et Juratus Palam vit Quia Jpse ad citt Literas Sigillatt pro Judicijs presens Serviens Edictt Comp prefatt Citt et quia Comp M.M. Ostaszewscy Slotwinska, Karska, ad Bona Jura Dne chowo Stawczino et Wylazlowo Super Summas Jdie presens P.P. Pau lum Ostaszewski et Sorores eius Successores ottt P. Gabrielis Ostaszewski ad Bona Kosinki Comp M.M. Zakrzewscy Coniuges ad Bona Jora

Contra

Contra Mcum Czosnowski ad Bona Stawęcino Conę Gsum Petrum Karski ad Bona Brzechowo conę Gsum Słotwinski ad Bona Wylazłowo Feriâ Tertiâ et Quartâ pt Fm Sancti Bartholomaei Apli proxima Anno Praesenę detulit, Exportavit, Posuit, Reliquit, et de positione notificavit, de quo praesenę Jae Mlis fecit Relationem.

Dilatio Inquisitionis Inter Celsissimum Principem Poniatowski Episcopum Plocenę et Gsum Wołowski.

In Causa et Actione Judiciaria Infrascra Inter Instigatorem Judicij praesenę eiusq Delatorem Celsissimum et Excellentissimum Principem Michaelem Poniatowski Episcopum Plocenę Abbatem Cervenenę Bonor Cieszkowo ad Clavim Raciąsienę Pertinenę haeredem tum Mcum Maximilianum Sierakowski Tribunum Plocenę Eorunę Bonor Tenutarium Possessorem atq Gsum Florianum Podoski Administratorem nec non Lsos Franciscum Petrum de Eisę Bonis Cieszkowo domum Christophor de Chroscino Subditos Actt ab Una et Gsos Stanislaum Wołowski Bonorum Baboszewo haeredem tum quorvis nnum Janowski atq Lsum Aurigam et quae Subditos in Assia Dominor Inhaerendo Proaonę Authę facto vel faciendę tum Offso Aresto Super Lso Auriga Imposito per MRGlem recognito qui etiam et praesenę Citt apud Ipsos Gsum Wołowski Dominum Arestatur ad Jdm Praesens Parte abaltera Citt Jdq pro eo, Quia Ipsi non attentis Legibus et Constitutionibus Rm, quae neminem Iniuriare Opprimere, et damnificare Jubent, Imo serio vetant, et prohibent, in Convulsionem Earunę procedendo, dum et quanę Suprascros Lsos Celsissimi Principis Subditos possessioni Mci Actt Subiectos absq minima ratione quanę mali quaerenę Occasionem et Signanter Ipse Gsus Wołowski Principalis cum assumptis Gso Janowski Noronno Suo atq Lso Auriga altius expressis, Primo Lsum Franciscum in Pratis Bonor Cieszkowo Gventum Opprimere Converberare Pedibus et genibus Junctim et Viritim Conculcare, Vixq ~~conculcare~~, vixq non è vivis Sufferre et pt Lsum Christophorum pro Divinis ad Ecclam Parochialem Baboszevienę adventum, nihilq Sibi mali eveniri Speranę uti Innocuum Capere Captum circa Ecclesiam enormiter castigare, Conflagellare, hisq se Iniurijs et violentijs non Satiando Lsum Petrum Fenum ex pratis Bonor Cieszkowo Seu prati Sibi Servienę Domum Suam vehenę Insequi ad Aufugienę ejaculare, hacq explosione Divina providentia Sufferenę vitam Salvanę dictum Fenum cum Curru et Omnibus requisitis Comburere, et in Favillum redigere, Feni adminimum Currus Viginti ex Pratis Bonor Cieszkowo Mco Actt de Nocte

Intercipere

Interrupere et ad Bona Baboszewy advehere demandare alias q
Iniurias Oppressiones et violentias in Interrogatorijs exprimendi et
Inquisitionibus deducendi perpetrasse Ipsum Podoski Administrato-
rem Ledere diffamare varias q minas in Eam propallare Ausi
sunt temere q praesumpserunt Panas q eisdem emergentes in se
trasterunt ac Succubuerunt, pro quibus Super Ipsis decernendis
et distinctim extendendis, nihil omnino pro Statuitione dicti Au
riga pro Summenen de Ipso plagis Compensationem Damnor
ac Lesionis respectu Abusus Bombardamente Legis Circumscis
Panis Primi Citantur praesens alias Citatione Eam premisse fa
cius inire Obloquendi in diem hodiernam recte Cadere et deve
nire Partibus Ipsis Utriusq et quia Celsissimo et Excellentissimo
Principe Michaele Poniatowski Episcopo Plocens Abbate Cerno
nens Bonor Cieszkowo Clavis Raciążens Haerede tum Mio Ma-
similiano Bungre bini mis in Moglowky
Sieradowski Tribuno Plocens Eorum q Bonor Tenuta
rio Posessore alq Suo Floriano Podoski Administratore nec non
Dnis Francisco Petro de Eisq Bernh Cieszkowo Christophoro
de billa Chrosnino Subditis Actis per Eum M Maximilia
num Sieradowski Tribunum Plocens Suis et Celsissimi Primi
pis Episcopi Plocens ac aliorum Actis nec non Pleb et Suis Stanislao
Wotowski Bonor Baboszewo haerede et quorvis aliis Suo Janowski
alq Suo Auriga Citat per Dnum Alexandrum Wodowski Coram Judicio
praesens Comparens et secum Justis Controversiam quam Partium Con
troversijs in Judicio Suum Instructis exactis Judex Decidendi Litterarum
Plis Actorea Pti Citat Suum ad Judicium editam Siquis Causa praesen
Intuitu violentiae Sine Inquisitione decidi nequit Providenecessa
rium esse Inquisitionem per Utramq Partem in sequens Judicium Actor
in Plenisio exalternata Celebrand Cadentia Judex deducendi censet
Conservand Trium Citibus memoratis Utriusq in Praeallegatis Judi-
cijs Suis Sine quavis additione Comparendi paratis peremptorium
Jn Continenti M.R.P. Laurentius Synowiecki de Szadry Authus et Ju-
ratus Palam vit Quia Ipse Citationem Literatis Sigilli pro Judicijs
praesens servient Edicti Cone praefati Citis ad Bona Baboszewo
Sabbo pt Dnm Sancti Mathiae Apli Anno praesenti Detulit, Exportavit,
Posuit, Reliquit et depositione notis cavit de quo praesens eius Mtis Relatio.

Jn Trino habiturus ex Dilatione Sententiam Com mu
nicationis Documentorum in anteactis Judiciis Suis inter
Cartes proferius specificandi recepta et per Judicem praesentem
cum Trini in illis Contenti legitima Conservatione
et pro vsquedum Judicium suorum Cadentiae in Re
cessu celebrandi.

Data et Concessa et hoc ex Relatione Authenti
ca Crend Capitt Pt Ciechanovien Tenoris sequen
Actum in Arce Ciechanovien Fa 4ta pt Festa
Solennia Paschae nempe Die Decima Quarta Mensis
Aprilis Ao Dni 1773 Coram Officio et Actis Praesen
Crend Capitt Ciechanovien pltter Comparens M
R. G. P. Albertus Marzecki Authus et Jurall palam
Rvit Quia Ipse Citationem Literall Sigillall Copiae
Infraseriae Similem pro Trnis Communibus Trribus
Plocen in Ptonsk celebrand servien Tenoris talis
Stanislaus Augustus DEI gratia Rex Poloniae etc
Vobis MM Stanislao Capitaneo Janovien Josepho
Radziminskim olim M Francisci Radziminski Suc
camerarij Terrae Ciechanovien cum M Theresia de
Zielinskie procreatis Filijs de Bonis vestris gnaliter
Omnibus mandamus ut in Trnis Communibus
Trribus Plocen Fa Quarta prius vel proximius abhinc
in Ptonsko celebrand pltter peremptorieq Compareа
tis ad Instantiam MM Alberti Oberski Ensiferi
Supreen etc de Radziminskie Conjugum tum Jose
phi a Nuberowo Kobylnicki Pincernae Terrae et Vice
capitanei Judicis Crend Vissogrodien ac Barbarae de
Radziminskie itidem Conjugum Actt et quidem Actricum
MM de Radziminskie Soror vestri Citatt Germa
nar in Assijs Prelibator MM Maritor Inhaerendo
Documentis sibi servien Maonibusq tam per Supra
scram M Matrem in Mtawa Sabbo ante Fm
S Martini Pontificis Ao 1766to qm alijs authe
per se factis Atant pro eo quatenus Vos uti Sub
stantiae Paternae et Maternae per Praefactam M Ma
trem secrivis transfactionibus demissae ac exinde

Exinde responsioni Subjacentis Possessores restantes
MM Actricibus Dotes persolvatis Citamini igitur ante
omnia ad Comportationem quarvis Dispositionum
Divisionumq Ejusd Substantiae totius Paternae et Ma
ternae mbilis et Immobilis tam recenter cum M Ma
tre qm Inter Vos subsecutor rec Documentor quorvis
Massam totius Ejusd Substantiae Paternae et Maternae
enucleantium Prvia Comprobatione Juratoria strin
gi quibus Comportatis Cognitis et resolutis Prejudiciisq
quibusvis non obstantibus Condescensionem ad Bo
na universalia tam Dłuzniewo in Districtu Płonscen
qm alia etm extra Pltum et Districtum existentia
quae tantum modo negotium Prsens afficit assignari
pretia ipsae Bonis adaequata juxta modernum sta
tum Constitui ex quibus Constitutis Dotes Com
petens MM Actrices ex Substantia Patronimica
in quarto asse ex Materna autem aequaliter Vo
biscum respicien ad Complementum levatar pro
interim Summar assignari Solutionem earundem Do
tum quae adhuc pvenerint una cum Provisionibus
injungi Ceteraq pro Exigentia negotij Prsen Conc
Vos statui et Sententiari sitis pariturí et jdlter
ad haec et alia fusius Vobis pponenda in Trno
Trni responsuri Datt in Płonsk Pltus Płocen Fa
sda pt Deam Ramis palmar nempe Die 5ta Apri
lis pma Ao Dni 1773 ad Bona Przedwoiewo et
Lipa Curias curias Citatt ibidem sitt Die hodierna Actus
Prsen extradidit et notificavit de quo Ejus Relatio ex Actis
Crsen Capitt Ciechanovien reserum Chmielinski manu

propria locus Sigilli Castri illius. ac citatione Trn
Plocen Liberali Sigillatae cujus tenor verbor sequit
talis Stanislaus Augustus DEI Gratia Rex Poloniae etc
Tibi M Theodoro Radziminski etc M Francisci Radzi
minski Succamerarij Terrae Ciechanovien cum M The
ressia de Zielinskie procreato Filio de Bonis tuis qualiter
Omnibus mandamus ut in Trnis Communibus Tribus
Plocen Fa 2da prius vel proximius ab hinc in ~~Rawicz~~ Ptonskie
juxta Suam Cadentiam Celebrand plter ac peremptorie
Compareas ad Instantiam MM alberti Oberski
Ensiferi Supriend et Evae de Radziminskie Conjugum
tum Josephi a Nuberowo Kobylnicki Poncernae Terrae
et Vicecapitanij Judicis Cren Vissogrodien ac Barbarae
de Radziminskie itidem Conjugum Actt et quidem Actt
Mficar de Radziminskie Soror ~~vestri~~ Citatt Germa
nar in assis plibator MM Maritor Intuerendo
Documentis sibi servien Maenibusq tam per supra
sitam M Matrem in Mlawa Sabbo ante Fm S
Martini Pontificis Ao 1766 qm alijs authe per
se factt citant proco Quatenus Tu uti Substantiae Pa
ternae et Maternae per ptactam M Matrem seorsi
vis Transactionibus demissae ac Exinde responsioni
subjacentis Possessores restantes Mcis Actricibus Do
tes persolvas citaris ejusq ante omnia ad Comporta
tionem quarvis Dispositionum Divisionumq Ejusd
Substantiae totius Paternae et Maternae Mbli et Im
mobilis tam recenter cum M Matre qm inter Vos sub
secutor necnon Documentor quorvis Massam totius
Ejusd substantiae Paternae et Maternae enucleantium
pria Comprobatione juratoria stringi quibus Com
portatis Cognitis et resolutis pjudicijsq quibusvis
per MRG Providum Clementem Uliczka d Petrykozy ad Bona
D turniewo edit

non obstantibus Condescensionem ad Bona Univer-
salia tam Dłużniewo in Districtu Płonscen. quam alia
etiam extra Pltum et Districtum existentia quae
tantummodo negotium praesens afficit assignari pre-
tia Jsdem Bonis adaequata juxta modernum statum
Constitui ex quibus Constitutis Dotes Competentes
Mficas Actt ex Substantia Patronimica in quarti
asse ex Materna autem aequaliter tecum respi-
cien. ad Complementum levatar. prointerim Sum-
mar. assignari Solutionem Earundem Dotium quae adhuc
pervenerint una cum provisionibus injungi caeteraq.
pro Exigentia negotij praesen. Conc. testatui et senten-
tiari sisti pariturus et jdtter ad haec et alia fusius
libi proponenda responsurus Datt in ~~Rawa~~ Płonsko
Fa 2da pt Deam Ramispalmar. pma Anno Dni
1773 Alias Dilatione Eadem praemissa fusius in se obloquen.
in Diem hodiernam recte Caden. et devenien. partibus
Ipsis et quidem MM Adalberto Oberski Ensifero
Supreien. et Eva de Radziminskie Invicem Conjugi-
bus Actt per M Maritum Suo et Contis suae nne
pltter M Josepho a Nieborowo Kobylnicki Pincerna
Terrae Vicecapitaneo et Judice Cren. Vissogrodien.
et Barbara itidem de Radziminskie Conjugibus Actt
per Eundem M Maritum Suo et Contis suae nne pter
et MM Theodoro et Josepho ~~Radziminskie ut ex~~
~~Terra Communicationis Documentar.~~ Succamerariae
Terrae Ciechanovien. Fratribus Interse germanis
Radziminskie Citatt per J Mathiam Goszczynski

Inscrum Plenipotentem Idm Pres Trre Plocen
decrevit Prendq decernit Quatenus à MM Theodoro
et Josepho Radziminskie uti ex Trno Communicationis
Documentorum Conservato sufficientius Inscribat Compa
ritio et quoniam Suprascri MM Radziminscy suf
ficientius Comparitionem per Plentem Comparend
ad subsequend Communicationem Documentorum In
scribere renuunt Proinde Pfata pars Actoria coram
Ido Pren plter Comparens et Trnum Eund hodiernum
per totum judiciorum modernorum Statutum legitime attentans
memorat Citat ad jus Juridice per Mlem R G P
Laurentium Synoracki de Szasty Authum et
Jurat tribus et ultra juris formam vicibus quatuor
clamat et vocat non tamen Comparend ratione Contra
ventionis Decro in puncto Communicationis Docu
mentorum Universalem Substantiam Radziminscianam
Paternam et Maternam quovis jure quae
sitam necnon divisionum Fraternarum evincentium
alias in toto seu pro toto lucro negotij suj Principa
lis admittens Ido Pren Idlter ac Officiose Conde
mnavit ulterioraq ubi per Idm hocce casu Causae pen et exequi
postulavit et Idm hocce juri Communi Postulatio
niq Partis Actoreae uti licite annuendo in vim Ejusd
lucri legitime hac in Causa obtenti poenam Baonis
decrevit Prendq decernit et ad publicand Causae Ba
onis poenam Suprascrum Mlem Synoracki Idlem
addidit et deputavit Qui Mlis satisfaciendo deputa
tioni suae a Judicio Pren habitae memorat Baonis
poenam modo Pmisso obtentam ac Ipsmet MM
Stanislaum Capitaneum Javovien Theodorum
et Josephum Radzim

Radziminskie citatt. praesentem in termino disparentem esse
Banitos Juri Communi Contrarios et Rebelles hic
in Atrio Stubae Judiis ac in aliis locis publicationi
solitis praesentem plurima Nobilitate ad Judicia moderna
forumque publicum Congregata alta sua praeconica
et Sonorosa voce proclamavit publicavit et ad notitiam
Omnium pretune praesentem in dubiam deduxit de
quo praesentem Jdem Mlis eloco publicationis suum ad Jdm
rediens fecit Relationem Postquam publicatam ut pre
missum est Baonis poenam Jdm praesentem Tre Placed
pro facienda juxta praesentem Juris Communis Exe
cutione de Bonis citatorum Causam hanc cum toto
Ejus effectu ac partibus Ipsis ad M loci Capitaneum
seu MM locorum Capitaneos sub cujus vel quorum
praefati citatt. jurevicti cum Bonis suis subsunt et resi
dent remisit remittitque praesentem.

Decretum Condescensionis Inter Nlos Sosinskie
et Brudzenskie.

In Causa et actione Judiciaria infrascripta Inter Nlem Joan
nem Sosienski olim N. N. Petri Sosynski et Hedvigis de
Sniegoczkie Conjugum Filium Actt. ab una et Gnos Theo
dor. et Laurentium Brudzenskie ad Judicium praesens
Parte ab altera citatt. idque pro eo Quia licet Ipsi no
tum est quod Actt. Possessioni agrorum insistendo in
eadem Possessione perseverabat Ipsi vero Gnosi Bru
dzenscy eosdem agros et prata post matrem Actt.
in se devolutt. in Bonis Brudzyno jacentibus vi et
violenter ademerunt et usui suo applicarunt
usu fructu ac Possessione privarunt laeserunt
et inhaerendo Documentis Causam praesentem suffragant

diffamarunt

diffamarunt, dishonorarunt, in Terram prostrarunt
aliasq plurimas violentias intulerunt et perpetrarunt
Quare citantur ad videndum et audiendum Ipsos ad
restitutionem agrorum per Ipsos indebite de occupatorum
per Sententiam Judicij Praesentis stringi, poenas respectu
attentatarum violentiarum irrogari Condescensionem ad Fun-
dum Bonorum Brudzyno assignari ac id quod Juris
erit sententiari Praesentis Alias Citatione eadem Praemissa
fusius in se obloquentis in diem hodiernam recte ca-
dentis et devenientis Partibus Ipsis utrisq et quidem Nobili
Joanne Sosienski Actore pltor et Gsis Theodoro et Lau-
rentio Brudzenskie citatis et indicentis pltor coram
Judicio Praesentis comparentis et secum Judliter controvertentis
Quarum Partium Controversijs in Judicium suum inductis
et auditis Judicium decidendo Citationem Partis Actoris
Parti citatae suum ad Judicium editis suspenso toto
negotio necessariam esse Condescensionem ad Fun-
dum Bonorum Brudzyno Gsorum Camerariorum Trium
Plocensium unius ubi duo, ~~[illegible]~~ absentia non
obstante captato tempore in anno futuro incidenti
facta tempestiva avisatione de adventu ejusdem
Judicij conducendorum adinvenit qui Gsi Camerarij
mutuo Partium sumptu condescensuri de ademptione
Fundorum, damnis, injurijs, violentijs inquirent, in-
vestigabunt Inquisitiones expedient Juramenta exci-
pient Solutionem Summarum pro re cujus interest
injungent satisfactionem omnimodam cui et
a quo competierit Praestandam demandabunt Par-
tesq in omnibus et singulis praetensionibus nihil in-
tactum et irresolutum relinquendo pro exigentia Legis
Justitiae Trnorum ac Documentorum finaliter decident
disjudicabunt ac moderabuntur Cujus decisioni Partes

parere

parere et acquiescere ac judicatt pati sub pena Bnis super Parte Contravenien publicanda debebunt ac tenebuntur luita pena septem marcar Polonicatt Parti per Partem compensanda Judicio suo totiq Jninstanti solvenda Decreti Psen vigore In continenti MRG Providus Laurentius Synoracki de Siasty Authus et Juratus palam rvit Quia Ips Citaonem Literatt sigillatt pro Judicijs Psen servien editt Cond Psatt citatt ad Bona Brudzyno Fra Secunda ante Festum Sancti Michaelis Archangeli proxa Annô Psen detulit exportavit, posuit, reliquit, et depositione notificavit De quo Psen Idem Mlis fecit Relationem.

Banitus G Bęski per G Gębicki

In Causa et Actione Judiciaria Infrascra inter G Thadeum Gembicki Actt ab Una et G Fabianum Bęski Inhaerendo Maonisiae Coram Actis Authis Rni facti vel faciend ad Idm Psens parte ab altera Citatt proco Quatenus Ipse Summam ~~Duodecim~~ quatuor Aureor hungaricatt pro Equo ab Actt accepto solvat Citat igitq ad videndq et audiendq Ips ad Solutionem Summae una cum Provisione Sententia Judicij Psen stringi poenas ratione peractae violentiae super Ips extendi refusionem Litis expensar demandari et id quod jurisdicit Conq Ips statui decidi et Sententiari Alias Citatione eadq Premissa fusius in se obloquen in diem hodiernam recte Caden et devenien partibus Ipsis et quidq G Thadeo Gębicki Actt plter G ~~Antonio~~ Fabiano Bęski Citatt per G Mathaeum Krzywkowski Act

quoniam Comparens G. Bzski Citatus ab Inscra
Comparitione recedit et Suum Principalem Con
demnare permittit Proinde praefata pars Actorea
Coram Judicio praesentis plebis Comparens et Trnum
Eunae hodiernum per totum Judicium modernum tra
ctum legitime attentans memoratus Citatus ad Jus
Juridice per M. R. G. P. Laurentium Synoradzki
de Szarby Authum et Juratus tribus et ultra Juris
formam vicibus quatuor Clamatus et vocatus non
tamen Comparens ratione non solutionis valoris
Equi Quatuordecem Aureorum hungaricatus ab Actis
accepti alias in toto seu pro toto vero negotij Sui Prin
cipalis admittens Jdo praesentis plebis ac Officiose Con
demnavit Condemnatus praesentis ulteriora q. Sibi
per Jdm hocce Ea in Causa fieri et Exequi postula
vit et Jdm hocce Juri Communi Postulationiq.
partis Actoreae utilitate annuendo in vim Ejusdem lucri
legme hac in Causa obtenti poenam Bnis decrevit
praesentisq. decernit et ad publicandam Eandem Bnis poe
nam suprascriptum Mlem Synoradzki Jdlem ad
didit et deputavit Qui Mlis sc. bis faciendo depu
tationi Suae a Jdo praesentis habitae memoratus Bnis
poenam modo praemisso obtentatus ac Ipsmet G. Bz
ski Citatus praesentis in Trno disparens esse Bonitum
Juri Communi Contrarium et Rebellem hic in Atrio
Stubae Jdlis ac in aliis locis publicationi Solitis praesentis
plurima Nobis ad Judicia moderna ferumq. publi
cum Congregata alta Sua praeconica et Sonorosa vo
ce proclamavit publicavit et ad notitiam Omnium

Continuatio Actus Ipso Die Festi
Sancti Lucae Evangelistae

Omnium protunc praesentium in dubiam deduxit de quo
praesentium Idem Mlis cloco publicationis suum ad Idem
redeuns fecit Relationem Postquam publicatam ut
praemissum est Bonis poenam Idem praesens Trre Plo
cen pro facienda juxta praesentium juris Communis
Executione de Bonis Citatis Causam hanc cum toto
Ejus effectu ac partibus Ipsis ad M loci Capitane
um seu MM locorum Capitaneos sub cujus vel quorum
dictione praefatus Citatus jure victus cum Bonis suis Suis subest
et residet remisit remittitque praesentium In Continenti
M R G P Laurentius Synoracki de Szasty Authus
et Juratus palam Rut Quia Ipse Citationem Literatus
Sigillatus pro Trnis praesentium servientem edictum Conc praefatum
Citatum ad Bona Tu Kowo Sortemque Citatus Ibidem sub
Feria 2da ante Festum V G V Mariae proxima ad
praesentium detulit exportavit posuit reliquit et de posi
tione notificavit de quo praesentium Idem Mlis fecit Rela
tionem.

Banitus M Ulysz per G Cywinski

In Trno hodierno ex Adcitatione Litt Trni Plocen Cuius tenor sequitur
Talis Stanislaus Augustus Dei Gratia Rex Poloniae magnus Dux Li
thvaniae etc: Tibi Mco Cantio Ulysz Venatoriae Plocen de Persona Bnisque
tuis gnaliter omnibus mandamus ut in Trnis Communibus
Tribus Plocen Trnis 2da Prius et Proximius ab hinc in Ra
ciaz Celebranae Alter ac Peremptorie Compareas ad Instantiam
Gnosi Alberti Cywinski Actus Qui Te Inhaerendo Scriptis manu
alibus ac mandationi Coram actis Authis Rni facto Citat seu Potius
ad paratum Decrum Remissionis ab Officio Cnae Plocen ad Judm
praesens facto adigtat pro eo Quatenus tu Summam mille Septin
gentorum Florenorum Pol tam ab Actis ad Scripta manualia Contracti
et Solvi declaratus quam a Judaeo Arendatore ad solvendum

debitus

debitæ centum Florenorum ad solvendum coassumptæ una
cum Provisionibus solvas Rne vero indebitæ cau-
satæ remissionis et in litis juris notabiles indu-
ctionis pœnas luas, citaris itaq et adcitaris ad
videndum et audiendum Te ad solutionem præmis-
sæ Summæ cum Provisionibus sententia Judicij
nostri stringi, Solutionem in dilatæ injungi litis
expensas refundi pœnas intuitu protractæ Ju-
stitiæ per effectualem remissionem decerni Cæ-
tera pro causæ exigentia statui et sententiari
Sis Trno pariturus et responsurus Datum in
Raciąż Fra Secunda in Vigilia Festi Sancti
Mathæi Apli Anno Dni 1773 Indiem hodier-
nam recte cadendum et devenientem Partibus Ipsis
et quidem Gnoso Alberto Cywinski actorum pltter Et
quoniam Mficus Cantius Ubysz Venatorida Plocen
præsens in Trno disparet et se condemnare permit-
tit Proinde præfata Pars actorum coram Judicio præsens
comparens et Trnum eundem hodiernum per totum
Judiciorum modernorum tractum ltime attentans
memoratum citatum ad Jusjurandum per Mlem Rni Gna-
lem Providum Laurentium Synoracki de Szasty
Authum et Juratum tribus et ultra Juris Formam
vicibus quatuor clamatum et vocatum non tamen
comparentem in luro Solutionis Summæ cum Pro-
visione alias in toto seu pro toto lucro nego-
tij sui principalis admittente Judicio præsens
Judliter ac officiose condemnavit condemnatq
præsens ulterioraq sibi per Judicium hocce eam
Causa fieri et exequi postulavit et Judicium
præsens Juri communi Postulationiq Partis actorum

uti

Dilatio Inquisitionis Inter Jpos Stupeliu Lepleouffiu etalios

Jn Causis et Actionibus Judiciarijs Infrascris binis Primaquia Inter Instigatorem Judicij pretextu eiusq; Delatores Jpos Josephum Stupeliu et Victoriam de Lepinstiue Jdriem Conjuges Parentes Sophiam Driana Virginem Jmpuptam Stupelia Horianum Lapreliu Famulu Actis abuna, et Jpos Andream Leblouffiu Parentes Simonem et Fabianum Filios Leblouffiue Sigismundum Nicolow ffiu et quiq; Contem et Jdiam Cum debita delege competenti assia Jn hærendo Provocationibus Coram Actis Authe Jmi facti ad Jpm pretens parte ab altera Citis proco et meo Quia Ipsi in Contemptum Legem Publicam Providendo nec Penas respectu Jnfrasecr Au dacium minime verendo Ausi sunt, et Præcipue Jpse Jpus Deplio ussiu Parens in vicinitate Lepiem Actis commanendo Lites et Contentiones pessimas sæpe sæpius excitavit Domum Suam Actis propriam Jnvasit invadendo in duellum lege vetitum provocavit Consultare attentavit, Lesit diffamavit Disquisitiones Jaciavit Jrealia nunqm probanda honori Nobilitari nociva Ubi Actis Jpm Stupelis obeuit Varios homines ad objectionem honoris Nobilitatis tam viros qm Filios Subministravit Actis Centem matrem in abra Actis Dom Suæ ad omne malum fovere tavit, et ad malam Cohabitationem Actis Conjuges adduxit Jpam Sophiam Stupelia Jdiam nulla ex ratione in Ora Publica Jpm Jpem Simon Lepleouffiu Filius Concussit Consultneravit, varijs in locis Actem Lapreliu famulum Jpsius, nullaq; Causa Concussit, Consultneravit, Ansere dumgete Canibus suis depabulavit, Pascua Sibi Actis denegavit Jpse vero Jpus Nicolaus Lepleouffiu superascens ausu eum Complures Actis Conjuges Jpsius Lapreliu diffamavit, circa Dimensionem Salis Districtualis Concussit, Consultneravit, varijs in locis Coram multis Personis Jpe omnes Actis Lesarunt diffamarunt alias in numerabiles violentias omni Inquisitione probanda, et deducenda, per quæ præmissa Leges Jmi transgressi sunt Penasq; ex more incurrerunt Succubuerunt, pro quibus Jpsis decernendis, et extendendis Citantur per sententiam Judicij præsentis Jpsis penis Criminalibus ad Rabiem puniri Litis expensas refundi Cæteraq; pro causa exigentia Cmes Jpis Statuj decerni et sententiari præsens altera quoq; Inter Jnstigatorem Judicij præsens eiusq; Delatores Jpos Andream et Constantiam Leberadtha Jmperium Conjuges Parentes Simonem et Fabianum Filios Lepleouffiu Actis ab una et Jpos Ludovicum Stanislaum Josephum Stupelis et Victoriam Lepinstia Jmperum Conjuges et quiq; Comites ex adversa manu ad Judicium Plenum Parte ab altera Citis proco et meo Quia Ipsi in Contemptum Legem Jmi providendo nec pœnas respectu Jnfrasecr Audacium minime verendo Dominus Actis Ryssiam Jpos Jn Stupelia Conjuges cum Baculis Grandibus Invaserunt invadendo in duellum lege vetitum provocarunt milites Rathenicos ad Oppriment et accipient equos Ministrarent per eam Subministrationem Jpos Jpsi, milites Rathenicos

actt Contem Graviter Converberarunt, / in obbiumq lethalem Causa exti
terunt, Damna in frumentis et Pratis per Deliberatam Inventarior
Ipsi Ipspulsionem Intulerunt Actt Circa tantam Iniuriam sese
Opponenq Lesserunt Diffamarunt Irrealia nunquam Probanda Obiecerunt
Agros in nonnullis Locis ademerunt, alias permultas violentias peregerunt
pro Quibus Sup Ipsi decernenq et extendenq Citantq praesenq alias Citrib
Eisq Immissa Quicus in se Obloquenq indicem hodiernam recte Caedenq et de
venienq Partibus Ipsi Utriusq et quia Gnis Josepho Stupecki et Victoria de Ly
winskie Invicem Coniugibus Parentibus Sophia Filia Virgine Innupta Stu
pecka Floriano Paprocki Actt et Citt per S. Josephum Stupecki Suo et alior
Actt et Citt nne Pltes et Gnis Andreae et Constantia Luboradzka Coniugibus
Parentibus Simone et Fabiano Filijs Lebkowskie Citt et actt per S. Andrea
Lebkowski Suo et alior Citt et actt nne Pltes et S. Sigismundo Niesulowski Citt
et actt Pltes Nti Ludovico Satkowski Citt per S. Josephum Stupecki Coram Judi
cio praesenq Comparenq et Secum Idlter Controvertenq quam Partium Controversiis
in Idm Suum Inductis exauditis Idm Decidendo Cittones Partium Utrarq Suum
ad Idm editas Siquiq Causa praesens Sine Inquisitione Decidi nequit Prinde
necessariam esse Inquisitionem per Omnes Partes in Sequenq Judicior Suor
Plonskio ex alternata Celebranq Cadentia ad Contenta Innor et Proaonid
edulcenq Censet Conservando Trnd Ptibus memoratis Utriusq in praeallegatis Judicijs
suis Sine quavis adcitaone Comparendi Peremptorium In Continuo M. R. S. P. Laurentius
Synoracki de Szaszy Authe et Juratus Palon Rvit Luca Ipse Citt Litt Sigill Judicijs praesenq Serviens
Pdtt Conq praefatt Citt ad Bona Wirzbica T. Sta in Crno Festi S. Mich. Archangeli Anno praesenti
detulit exportavit Posuit reliquit et depositione notificavit de quo eius relatio.

Decretum Communicationis Documentor Inter GG Wirzbickie.

In Causa et actione Judiciaria infrascrta inter GG Ludovinam Gnosi Andreae Prepowski Contem Apoloniam et Marciannam Virgines innuptas Sorores inter se Germanas Wirzbickie olim G Martini Wirzbicki Filias Actt ab una, et Gnos Mathiam et Petrum Wirzbickie olim Joannis Filios Sortium in Bonis Goszczyno Karpęcino haeredes et Possessores et quidq assia indigentes cum eadq de Lege incumbend inhaerendo Maoni authend facta Parte ab altera citatt pro eo Quatenus Ipsi Summam in Contractu resignatorio inter oo G Martinum Wirzbicki Actt Parentem ab una et olim Joannem Ipsi Parentem Parte ex altera respectu Resignationis Sortium in Bonis Goszczyno, Karpęcino ad Idm praesens ~~parte ab altera citatt~~

de Data

de dato ejus die decima sexta Julij Anno 1738 in
Plocko conscripto specificatae persolvatur aut
quietationes de persolutis coram nobis Judiciaque
nostro comportent Nubilare per eos Actos Parentem
nullo jure Ipsi concessum modo per Ipsos possessum bo-
nificent. Quare citantur advidendum et audiendum
Ipsi ad solutionem Summae una cum Provisione
provenient quae et quanta ex documentis appa-
rebit per Sententiam Judicij Personae stringi, Nubi-
lare indebite per Ipsos possessum bonificandum
declarari. Litis expensas refundendae assignari
Caeteraque quod Jus et aequitas poposcerit Con-
Ipsi statui decerni et sententiari. Alias Citatione
eadem praemissa fusius in se obloquendo in diem hodi-
ernam recte cadendo et deveniendo Partibus Ipsis utrique
et quidem Gsis Ludovina Gsi Andreae Prosowski Conte
et Apolonia et Martianna Virginibus innuptis
Wirzbickie Actae per Gsam Prosowska in Assia Gsi
Adami Jeleński suo et Sororum suarum Nne pter Gsis
Mathia et Petro Wirzbickie Citatae pter coram Judicio Personae comparendo
et secum Judiciter controvertendo Quarum Partium
Controversijs in Judicium suum inductis ex auditis
Judicium decidendo Citationem Partis Actae Par-
ti Citatae suum ad Judicium edictae Judicium de-
cernit quatenus Partes in comparitionem intrantes
Documenta Causam Personae evincendo sibi ab invi-
cem Proprio conscribendo Summario et explendo
Juramento Prosequendo Judiciorum suorum in Plońsko
ex alternata celebrandae Cadentia Communicent
Conservando Ipsum Partibus memoratae utrique

Inpra

in p allegati Judicijs suis sive quavis adcitationelom-
parendi paratis peremptoriam. In continenti Magr
Laurentius Synorachi de Stasky Actus et Juratus
palam fuit se Citationem Literalem sigillatam pro
Trnis Pson servicnd edict cum Stat citd ad Bona
Gorczyno, Harpgcino Datum ut supra Feria Se-
cunda ante Festum Sancti Michaelis Archan-
geli proxa Anno Dni 1775 detulisse
exportasse, posuisse, reliquisse et depositione
notificasse De quo Pstes ejusdem Mtis Relatio.

Baronius Mus Ubyzr per Infidelem Wnuczek.

In Causa et actione Judiciaria Inscripta Inter Perfidum et Infidelem
Judicem Herszek de Bona Wnuczek Mercatorem Polonum ab una
et Mund Centrium Ubyzr Venatorem Florenum in hac Sen ptis tri-
nis manualibus et quia Duobus Super Summam Quadragenta Flo-
rios Aureos Hungaricales et Florenos Lea Tertij super Summam Cen-
tum Quinquaginta Quatuor Flor Pol ad datis et ad Solvendum Aspectum
nicalis Flor Undecim Posson Quindecim Pol minutas Pps necessitatis
expositis ad quem presens Pars ab altera Citt Judicium pro ea Quidem
Ipse Summas Unam, Quadragenta Unum Aureos Hungaricales et
Florenos ex alteram Centum Quinquaginta Quatuor Florenos Pol per
Pps sibi Actum debitis et Scriptis manualibus Solvi Aspectum et huc usq;
non Persolutis cum Provisione Tertiam denique Duos Aureos Hungaricales
et Florenos Undecim Posson Quindecim Pol ex Summa majori Quin-
decim Aureos Hungaricales Florenos Undecim Posson Quindecim Pol
provenientes restare vigore Decretis Regestri in Pps necessitatis datam
et exposita Coram Judicio presente Instantiane personaliter et realiter
eniuveret, Citatur igitur ad videndum et audiendum Pps ad premissa Senten-
tia Judicij presentis Stringi Solutionem Superius Expressam Summas Cum
Protestationibus Instantaneam demandari Litis expensas refundi Caterag
pro exigentia Causae Presentis Cong Pps Statui decerni et Sententiam alias
Citatione eadem Premissa Quibus in se Obloquentem in Diem Hodiernam recte
Cadente et devenienti partibus Jpsis et quidem Perfido et Infideli Herszek
dicto Wnuczek actis Pltis Data quoniam Meus Centrius Ubyzr Venatorius

Florenus

Plures Cittus præsens in Trno disparet et se Condemnare Permittit
Proinde Præfata Pars Actorea Coram Judicio psens Ptis comparens
et Trnum Cunq hodiernum per totum Judicior moderno tractum
Ltrue attentans memorat Ctis ad Jus Pendice per M.R.q Providum
Laurentium Synoracki de Szasty Aulthum et Juratum tribus et ul-
ta Juris Formam vicibus Lugtuor Clamat et vocat nontamen
Comparens m Lucro Solucionis Summa alias in toto seu pro tote
huius negotij sui Principalis admittente Judicio præsens Judlis
ac offre Condemnavit Condemnatq ulteriorq sibi per Jdm hanc
ea in Causa sien et exequi Postulavit et Jdm præsens Juri Com
mum Postulacoiq Ptis Actorea ict Lucte annuendo in tm Causq
Lucri Ltrue hac in Causa Obtenti Panam Bnis decrevit, Presenq de
cernit, et ad Publicanq eanq Bnis Panam Supradictum mlem Syno
vulu Judlem addidit et deputavit, Qui mlis Solis faciendo Depu
taconi Suæ a Judicio præsens habite memorat Bnis Panam mo
do premisso Obtentam ac Ipsum mel Muod Ubyss Ctis Presens
in Trno disparens esse Banitum Juri Communi Contrarium et
Rebellem hic in Actis Stuba Judicialis ac in aliys Locis Publicanq
solitis presens Plurima Nobilitate ad Judicia moderna Jonumq
publicum congregata Alta Sua præconica et Sonorosa voce Pro
clamavit Publicavit, et de notitiam omnium protunc presentium
dubiam deduxit, de quo Presens Jq mlis etero Publicacionis Actu
ad Jdm rediens fecit Relationem pt quam Publicatum ut premissum
est Bnis Panam Judex presens pro Facienda Juxta præmissa Juris
Communis execution Causam hanc cum toto eius effectu ac partib
Ipsis ad Meum Loci Capitanei seu meos Locor Capitaneor Sub
Cujus vel quor Jurisdictione prefatus Ctis cum Bonis Suis subsist
et Residet Remisit Remittit q presens Jn Continens mlis Ani Gradus
Providus Laurentius Synoracki de Szasty Aulthus et Juratus Palam Dixit
Quia Ipse Ctis Lib Sigilli pro Judicijs p presens deservien edidit Cum præfat
Ctis ad Bona Niedarzyn sita Dta pt Fm S. Bartholomæi Apli Anno
presens detulit, exportavit, Posuit reliquit et depositione notificant
de quo presens Jq mlis fecit Relationem

Dilatio Inquisitionis Inter SS. Wodowski et Kowalewski

Jn Causa et Actione Judiciaria Inpraterea Inter Dnum Alexandrum Wo
dowski Bonor Solidi Filii Hæredem Actis ab una et Spes Thomam Kowa
lewski Dominum et Mes Albertum Starzynski Famulum Alexium
Karwowski Mathiam et Antonium Kowalewski Benedictum Ma
linowski Dnum tum Ludum Simonem aggressum eiusq Fil Mali
szewski Famulum Inhærendo Proacoi sua Actrice facta ad Jdm pra
sens parte ab altera Ctis Dq pro eo Dnus Jus Mes Starzynski
Karwowski Mathias et Antonius Kowalewski tum quor Lous Simon

aggressis

Aggressus Certo tempore ex subordinatione Spn Thome Kowale-
wskii Stante revolutione in Patria vestitus aesi militum et armis se
accingendo de nocte pro fenda Bona Sokolniki residentiam q. ad
Propinam Superinequitarunt Superinequitando ablere q. protinus Domi
dict modo violento residentiam invadendo Ubiq. Conservatoria occlu
sa areas et arculas malevolo ausu reseraruit, res varias mobles
vestes Cingulos pracioses ac parat Pecunias ex Ubiq. Conservato
rijs Intercepernt, homines dict Circa hanc Residentiam Stantes
Opprimerunt Concussorunt et cum Ubiq. Intercepto rebus infugo
se se arripuerunt, Italiterq. dict Spn inuiarunt Quare Citat. q. adv.
denq. et audienq. Spn ad Bonificacionem Damnor. Circa violenta
Inequitacionem Causator Sententia Judicij presenq. Stringi Statu
tionem Lex Limonis Qui presenq. apud Spn Dnum Malisszewskii ac
status Demandari Respectu vero peracte violentie Spn Ludovis Cordi
gnis affici Ceteraq. pro exigentia Legis et Justitie Consuetudinis et
Sententiam presenq. alias Citatione Causa premissa Judicium in se Obla
quenq. in diem hodiernam recte cadente et devenienq. Partibus Spn
Utriq. et quia Spn Alexandro Wolowskii dict Pleb. Gnis Thoma Ko
walewskii Alberto Skarzynskii Alexio Karwowskii Mathia et Antonio
Kowalewskii Citat. per Dnum Thomam Kowalewskii Suo et alior
Citat. nine Plebi Gno Benedicto Maliszewskii et Leo Simone Citat. per
Gnum Maliszewskii Suo et ejusq. Leo Simonis nine Plebi Coram
Judicio presenq. Comparenq. et secum Judicib. Controvertor. quar.
Partium Controversys in Judicio Sacrum Jndustis exauditis Judex
Decidendo Citationem Plis adhuc Plis Citat. sacrum ad Spn Edictum
Siquis Causa presens sine Inquisitione decidi nequit Proinde necessa
rium esse Inquisitionem per Utram q. Partem pro sequenq. Judi
cior. Sacr. in Plonsko exalternata Celebranq. Cadentia Educenq.
Censet pro quo educenq. Inquisitionum Trino Gnis Benedictus Ma
liszewskii Dnum Simonem Judex sub Succubitione in Causa Statuit
Conservando Trium Tribus Memoratis Utris q. in praallegatis Judicijs
sacris sine Ulla adilacione comparendi Paratis peremptoriam Incorti
nenti Mdus Providus Laurentius Ignowski de Nasly Authus et Juratus
Palat. Dor. Quia Spn Citat. Litis Sigill. pro Judicijs presenq. Servienq. edict
Com. prefati Citat. et quia Com. Gnon Kowalewskii ad Bona Rostkowo Com.
vero Sebo Karwowskii Skarzynski et Maliszewskii ad Bona Karwowo Pra
Citat. Spn Dni S. Michaelis Archangeli Anno presenq. detulit exportavit Po
duit Reliquit, et de pointione notific. cavit, de quo presens civaq. Mlis
Relatio et hic Subinde Jaq. Mlis qui supra Palat. dict Quia Josue habitis
secum Nobilibus Ubiq. ensibus et Bonesiis in evidentius Testimonium

assumptis

assumptis ex requisitione offsa Gsi Alexandri Wołdowski fuit in Bonis Karwowo die et anno in Relatione edita Cittonis ex presso et Ibidem condescendens Lsum Simonem Apud G. Maliszewski praevenit Arestavit, et de detentione ad detentionem monuit de quo praesens Jae Mtis fecit Relationem.

Dilatio inquisitionis inter G. G. Słupeckie et Pomianowskie

In Causa et Actione Judiciaria Infrascripta inter Instigatorem Officii Judicij Praesentis eiusque Delatores G. G. Mathiam Parentem et Josepham Filiam et Evam invicem Coniunges Słupeckie Actt ab una et G. G. Jacobum Pomianowski et Brigittam de Rostkowskie invicem Coniunges Dnos Matrem et victricum cum laboriosos Martianum et Agnetem Coniunges Subditos deniq Casmirum et Albertum Ostrzykowskie Filios et Privignos inherendo protestationibus Suis coram Actt Authenticis Rni factis ad Judm Praesens parte ab Altera Citatt pro Eo Quia Ipsi in Contentum legum publicarum procedendo nec poenas respectu infrascriptorum Ausuum minime Verendo Ausi Sunt Actt domum aliquibus temporibus invadere, invadendo rixas et Contentiones pessimas excitando ledere, diffamare, disgustibus laciare G. Josephae Słupecka Filiam irre alia nonquam Probanda objicere damna Infrumentis et Pratis inferre volatilia domestica nullis de damnis interficere, Porcos duos itidem nullis de damnis et quidem assistentes indigentes

interficere

interficere, Suo Commodo applicare Adusq
non bonificare alias per multas violentias
peragere prout de facto peregerunt pro quibus
Super ipsis decernendis et extendendis Citantur pro
bonificatione omni premissorum Per Sententiam Ju-
dicij Praesentis stringi Poenis respectu violen-
tiarum Personalibus et crunenalibus puniri
litis expensas refundi praesentibus alias Citatione
eadem praemissa fusius in se obloquente in
diem hodierna recte cadente et deveniente
Partibus ipsis utrisq et quidem GG. Mathia
et Eva invicem Conjungibus Parentibus Jo-
sepha Filia Stupeckie Actoribus per G. Ma-
thiam Stupecki Suo et Contis ac Filiae Suae
nne Pltes GG. Jacobo Pomianowski et Bri-
gitta de Rostkowskie invicem Conjungibus et
alijs Cttis Terno Comprehensis per Eundem
Generosum Jacobum Pomianowski Suo et Aliorum
cittatt nne Pltes cum Parentibus et Judicialiter
controvertentibus Quarum Partium Controversijs
in judicium Lusem Inductis Exauditis Judicium de-
cidendo Citationem Partis Actoreae Parti Cittae
Suum ad Judicium Editam Quoniam Causa Praesens
intuitu violentiarum sine inquisitione decidi
nequit, proinde necessariam esse inquisitionem
per Partem utramq pro sequenti Juditiorum suorum

ex alternata

alternata in Plońsko celebranda Cadentia edu-
cendā Censet Conservando Terminum Partibus
memoratis utrisq; in praeallegatis judicijs
Suis Sine quavis Atcitaone Comparendi Pa-
ratum peremptorium Incontinenti Mlis Rni
Gnelis Providus Laurentius Synoradzki de
Szasty Authus et Juratus Palam recogno-
vit Quia Ipsi Citaonem literalem Sigillatam
pro Judicijs praesentibus Servientem editam Con-
tra praefatos Cittos ad bona ~~[illegible]~~ Salkowo
Fra Quinta in Crastino Festi S. Michaeli Ar-
hangeli Anno Praesenti detulit, exportavit po-
suit reliquit et de positione notificavit
de quo Praesentem Jdm Mlis fecit Relationem.

Baniti Gnosi Nicgorscy per Gsos Zabowskie

In Trno hodierno ex adcitaone Litt Tni Plocenę Cujus Tenor
Sequitur Talis Stanislaus Augustus Dej Gratia Rex Poloniae etc.
Vobis Gsis Jacobo Thomae Joanni Josepho Casimiro et An-
dreae Nicgorskim Ott Gsi Nicolaj Nicgorski cum Ott Gsa Do-
rothea Lutomirska procreatis Filijs de Persona Bonisq vris
qlti Omnibus mandamus ut in Trnis Communibus Trnibus
Plocenę Feria 2da Prius et Proximius ab hinc in Raciąż
Celebranę Plter ac Peremptorie Compareatis ad Instantiam
Gsorum Stanislaj Andreae Patruor Joannis minorennis Filiastri
Zabowskich Ott Jacobi Filiorum nepotis Quondam Ott Gsi Al-
berti Zabowski et Evae Wyzocka Coniugum Nepotum et Prone-
potis Succor tam Ott Gsorum Alberti et Martini Zabowskich
actt Qui vos et quiq minorennis in assia Patruor Citant, seu
potius revificatorie revificando vobis Causam morte Ott Gsae
Dorothea Lutomirskiae Nicgorska matris vestrae ad paratam Di-
lationem Communicaonis Documentorum et hoc in Causa

Rne

Ané Summar trinar Unius Quingentor Florl Polld portlh
Quim Stanislaum olld Suis Christophoro Wysocki et Catha-
rine Dobrska Conjubibus actorum Avis et Proavis Inscripte
altenius Ducentor Quinquaginta Florenor Polonic per Nlem
mariannam Ghiszowiecka olld Stanislay Lutomirski Conten
viduam olld Nli Martino Zabouski Jacobi Filio Suprascen
Alberti Zabouski Fratri Germano paulo Avo et Proavo
et Summa reformatoria Inscripte Ternâ Ducentor Tyne
per Nles Stanislaum Lutomirski et Mariannam Ghis
wiecka Nli Paulo Siemiętkowski in Bonis Rybitwy In
scripte per Nlem Siemiętkowski transpusie omnium Sum
mar Unam Summam Mille Trium Florenor Polonic efficien
non Solutionis adultant et vobis cum ea in Causa Juris pro
cedi, Solutionem Summe Premisse cum provisionibus Jmungi
Litis Expensas refundi Cetera pro Causa exigentia Statuis et
Sententiam Situs Jrnò Lapitum et Responsum Datò in Rawge
Feriâ Secundâ in Vigilia Festi Sancti Mathaj Apli Anno
Dñi 1773 In diem hodiernam Recte Cadente et devenen
Partibus Juris [illegible] et quia Gnis Stanislao Latupio Jo
anne minorenne Filiastro Zabouskie actis per Gnem Stanislaum
Zabouski Suo ac Fratris et Filiastri Suor nme Albti Gnis
Josephi Casimiri Andreæ Nidzgorskie Citis per Eunem Gnm
Josephum Niegorski Suo et Suprascror Fratrum nme Pfles
Jancy quoniam Gnosi Jacobus, Thomas, Joannes Nie-
gorscy Citti praseny in Jrnò disparent et se Condemnare
Permittunt, Proinde Prefata Pars actorea Coram Judicio
praseny Pltò Comparens et Jrnid Eunem hodiernum per
totum Judicium moderni Fractum Lrnè attentans me
moratis Citis ad Jus Jurisdicendum per M. Rgs S. Laurentium Syno-
rachi de Szrasty Authum et Juratum tribus et Ultra Juris
formam vicibus Quatuor Clamatis et vocatis non tanen
Comparens in Lucro Solutionis Summa cum provisione
proveniens alias in toto seu pro toto Lucro negotii sui Prin
cipalis admittente Judicio praseny Judltis ac ossis Con-
demnavit Condemnatq praseny Ultenioraq sibi per Judm.

Lorca

hocce ea in Causa fieri et exequi Postulavit et Judm
Praesens Juri Communi Postulaoniq Partis Actoreae uti Licite
annuendo In vim eiusq Lucri Ltme hac in Causa Obtenti Pae-
nam Bnis Decrevit Praesenq Decernit et ad Publicandam Eandem
Bnis Paenam Suprascriptum Mlem Synoracki Judlem Adeli-
dit et deputavit Qui Mlis Satisfaciendo Deputaoni Suae à
Judicio praesenq habitae memoratae Bnis Paenam modo Prae-
misso Obtentam ac Ipsos met Gnos Nicgorskie Disparenq
esse Banitos Juri Communi Contrarios et Rebelles hic in
atrio Stubae Judlis ac in alijs Locis Publicaoni Solitis
praesenq Plurima Nobilitate ad Judicia moderna Forumq
Publicum Congregata Alta Sua praeconica et Sonorosa
voce Proclamavit Publicavit et ad notitiam Omnium
Protunc praesenq in dubiam deduxit de quo praesenq Jae
Mlis è loco Publicaonis Suum ad Jdm Rediens fecit Re-
lationem post quam Publicatam ut Praemissum est Bnis
paenam Judicium Psoris pro facienda juxta Psorum
Juris Communis Executione causam hanc cum
toto ejus effectu ac Partibus Ips ad m loci Capi-
tancum seu mm locor Capitaneos sub cujusvel
quor Jurisdictione Pfatae citae cum Bonis suis sub-
sunt et resident remisit remittitq Psen In conti-
nenti MRG P. Laurentius Synoracki de Szasty
Authus et Juratus palam rvit. Quia Ips Adcita-
onem Literatae sigillatae pro Trnis Psen servien
editae Cond Pfatae citae ad Bona Rybitwy juxta Du-
tam in adcitaone positae Anno Psen detulit, ex-
portavit, posuit, reliquit et depositione notifi-
cavit De quo Psen Idem Mlis fecit Relaonem

Decretum Condnis Inter Gnosos Kanwowskie Kamin-
skie Starczewskie et Alios.

In causis et Actionibus Judicialis in Praescriptis Trinis prima
quidem Inter Instigatorem ejusq delatores Gnos Adamum
Parentem Stanislaum et Martinum Filios Kowoskie

Acto

Actt Abuna et Gsos Antonium Chiczeski et Mari-
annam de Starczewskie in Vicem Coniuges ad que
Josephum Kaminski et quide Consortem in Assisten
tia mariti in herendo protestationi Coram Actis Au-
thenticis Regni factae ad Judicium presens parte ab altera
Citatos idq pro eo quia ipsi tempore recenti, in Pratis
Bonorum Blomino, Actt Hereditarijs Filios et Actt
Parentem nulla decausa Infestarunt Concutere appro
miserunt, tuncq temporis Ipsa Gnosa Chiczeska Actt
Actt Filium Oppresit, Concussit, Colassavit, Indusi
um dislaceravit, Certam personam in Oppressionem
Actt Sub Ordinavit, non pridem praeterito tempore
Gsa Chiczeska Actt Demum Actt Invasit, Invaden
do Varias Violentias peregit, in Super in hortos Suos
Actt Proprios De Verandis Oleribus Consulto Impul
sit, Deniq Utriq Coniuges Sepe Numero Laserunt,
Diffamarunt, Verbis Scommatitis Affecerunt,
quare Citantur ad Videndum et Audiendum Ipsos
Sententia Judicij Praesentis Stringi, litis Expen
sas Refundi Penis Condignis Puniri. Altera quoq
Inter Gsos Antonium Chiczewski et Mariannam
Starczewska Coniuges Actt Ab Una et Gsos Adamum
et Annam de Starczewskie Parentes Stanislaum
et Martinum Filios Karwowskie et quiq Consortes
in Assia Maritorum in herendo Protestationibus Coram
Actt Authenticis Regni factis, Ad Judicium prae-
sens parte ab Altera Citatos, pro eo, quia Ipsi in Vici
nitate manendo damna plurima in Pratis Inventarijs
Consulto Impulsis Actt Intulerunt, in Super Gnosi
Karwowski Filij ex Campis Demum redeuntes Invia

Publica

Publica Obpraeserunt multoties Pugnis Concusserunt,
in Terram pro Stratos Pedibus Conculcarunt, tum Ipsi
Parentes Loco Vituperationis Filiorum ad reptis ex Sepimen
to Baculis Enormiter Com Bacularunt, Concussiones
in Obductione Specificatas Inflixerunt, Virgultos
in Divisorio Actis Proprio Exciderunt, Circa expedienda
Militibus Victualia Aegravavit, Verbis asperis et
Corrosivis Affecit, Ipso die festi Scapularis Beatissi
mae Virginis Mariae post Expedita divina in Domo
Civis Plonscensis Ex Odio Gsam Chiczewska Consortem
Scipho Cerevisiae Proiecto Percusserunt, Vestes Ejdem
Macularunt, Contra leges Regni processerunt, pae
nas Succubuerunt, pro quibus Decernendis ac solutione
taxe Concussionum ~~Pae~~ et Damnorum Praesentibus
Citantur, Tertia Deniq. Inter Gsos Josephum Kamin
ski et Josepham de Brudzinskie Primi Olim
Gnosi Joannis Goszczenski Secundi ad Praesen Vati
Invicem Coniuges Actores Ab Una et Gsos Adamum
et Annam De Starczeskie in Vicem Coniuges Parentes,
Stanislaum Ac Martinum Filios Karwowskie, et quidem
Consortes in Asistentia Maritorum Inherendo Manifesta
tionibus Protestationibus ac Vulnerum Obductionibus ad
Judicium Praesens parte ab Altera Citatos ad Viden
dum et Audiendum attendanudumq. Ipsos in tuitusorum
Actis Funduorum Propriorum Ademptionis Metarum Disa
tionis et tam suorum Actis Quam Olim Gsi Stani
slai Brudzinski Actritis Parentis Multoties
Concussionis Con Vulnerationis Vulnerum In Obduc
tione Specificatarum Inflictionis ex hacq. ademptionis,
Fundorum Vobis denegatorum Ocasione Domus eorundem

Actis

Actd Propriæ Invasionis Violentiarum permultarum peractio
nis Diffamationis Dishonorationis Verbis Calumi
osis Affectionis tum et Aliarum Oppressionum Cotextu
Numerosarum Querelarum Exalatarum Penis Condignis Cro
menalibus et Personalibus per sententiam Judicij præ
sentis Puniri Condescensionum in Ordine ademptionis
fundorum et deserationis metarum ex cipiendiq de adem
ptis fundis agris et pratis perceptorum proventuum Calculi,
ad bona Blomino Gale Assignari restitutionem Fundorum
ademptorum demandari solutionem taxe Vulnerum
in Jungi Ceteraq præsentis exigentia Contra Ipsos Statuj
decerni et Sententiari præsenq Alias Citationibus eisdem
præmissa fusius in se Obloquenq Indiem hodiernam
recte Cadentibus et Devenientibus Partibus Ipsis Utriq
et quidem. Gnosis Adamo Parente Stanislao et Mar
tino Filijs Karwowskie Actd et Citd per Gsum Stanisla
um Karwowskie suo et Aliorum Actd et Citd nomine Plter
Gnosis Antonio Chiezewski et Marianna Starczewska
Coniugibus Citatis et Actd per Gnosam Mariannam
Starczewska in Assistentia Gnosi Valentini Starcze
wski Parentis suo et Mariti sui nomine Plter et
Gnoso Josepho Kaminski Citd et Actd per Gsum Joan=
nem Kociecki, Sufficienti Comparitione ad inventa
Partibus ex perri Mandat in experimento Controver
sijs partium exauditis decidendo Citaones Partium
utrarumq suum ad Judicium editas quoniam Causa
præsens de ademptione fundorum et Intuitu Violentiarum
præsenti in Judicio Vertitur quæsine Condestentione

decidi

decidi enequit proinde suspensu toto negotio neces-
sariam esse in Condescensionem Fundo Bononorum
Blomino Gule, Gnorum Camerariorum Terrestrum Plocen
Unius Ubi duo absentia non obstante Captato tem
pore in Anno Futuro in Cidenti Facta tamen tempesti
va Avisatione de adventu ejusdem Judicij qui Jgsi Came
rarij Mutuo Partium sumptu Condescensuri de pro
prietate Fundorum et Ademptione eorundem Violentijs
damnis in Jurijs Conctisq pretensionibus Inquirent,
Investigabunt, Inquisitiones expedient, Juramenta
excipient, satis Factionem Omimodam Cuj et Aquo
Competierit, Prestandam demandabunt Calcu
lum excipient, Partesq in Omnibus et singulis
pretensionibus nil intactum et irresolutum relin
quendo Pro exientia legis Justitiae terminorum ac
Documentorum finaliter decidendi Judicabunt, ac
Moderabuntur, Cujus decisioni partes parere et aquie-
scere ac Judicatum Pati sub pena Bnis super par-
te Contra Veniente Publicanda Debebunt Actene-
buntur Luita Pena septem marcarum Polonicalium
Parti Per Partem Compensanda, Judicio Vero suo
totidem instanti Solvenda Decri Presenti Vigo
re In Continenti ~~Mag~~ MRG Providus Laurentius
Sinoracki, Gde Szasty Authenticus et Juratus Patlam recogno
vit, quia Ipse Cito Cito Siegillatas Pro Judicijs
terrestribus Plocenq servienq, edito Conq Prefato Cito
ad Bona Blomino Gule Omnes Fra secunda An
te Festum

Ante Festum Sancti Michaelis Archangeli Anno.
presenti Detulit exportavit Porcit Reliquit et De
perito notificavit Deque Presens Jdem Minuta
rialis fecit Relationem.

In Causis et Actionibus Judiciarijs Infrascris Annis Prima quid Inter Gros
Antonium et Mariannam de Starzenskie Chyczewskie Conjuges Actores ab una
et Gros Josephum Kaminski et Josepham Brudzinska, Conjuges Paulum Go:
szczynski et quid Comtes In Officio Manitor Inhaerendo Proacombus suis Authe
bactis ad Judm presens Parte ab altera Citatorem ad ex. Quid Jpsi exardescendo
quodam Odio Actos Laeserunt, Diffamarunt, Prata Impulsis Inventarijs depas
bularunt, Domum Aliquoties Invaserunt, Violentias peregerunt, Aream ab ali:
qua Armis Jure hereditario Acquisitam Appropriarunt, Milites in Oppressionem
Actor Subministrarunt, Quotam Quinque Florenos grossos Quindecim, accom:
modatam non restituerunt, Jmo requirentes Laserunt, Aream multiter Oc:
cupare Intenderunt, Edificia in Illa Ruinare aut Comburere approximez
runt, melioragros tres Pecoribus devoratos non bonificarunt, Volatilia Domesti
ca Interfecerunt, Damna Ruina Intulerunt, Alias Violentias Oppressio:
nes Injurias Inquisitionibus Probanda peregerunt, poenas Succubuerunt, pro
quibus et Compensatione Cujus vis Emuna Quam Citantur Altera quid Inter
Gros Josephum Kaminski et Josepham de Brudzynskie primi Ord Gnesi
Joannis Goszczynski Secundi adpresens voti Invicem Conjuges Act Ab
Una, et Gus Valentinum Starzenski Parentem Jum Antonium Chycze
wski et Mariannam de Starzenskie in Vicem Conjuges
generum et Filiam et quidem manitatas in Manitor
authoritatibus et Assis in hoc Inhaerendo Manifestationibus
et Protestationibus Coram Actis Authenticis Regnifa
ctis ad Judicium presens Parte ab altera Citatos ad
videndum et Audiendum Authentandum Ipsos Jn tuitu
ademptionis Aree Super bonis Pominae Jule existentis
Suos Acto hereditario Jum et alios Fundos Agros et
praeterea Ops Sibi appropriationis exindeq Eorundem
Actos Circa premissa se Opponentium multotiens
Diffamationis Damnos Actorum proprie
dixerunt

Invasionis Invadenda Violentiarum et Aliarum Oppres
sionum Contextu Numerosarum Feterarum exeratarum penis Cu
dignis Crumenalibus et personalibus per Sententiam
Judicij praesentis Puniri Condescensionem in Ordine adem
ptioni fundorum Disarationis Metarum excipiendique dadem
ptis fundis Agris et pratis Perceptorum Proventuum Cal=
culi ad Bona Blomino Gule assignari restitutionem
fundorum Ademptorum demandari Ceteraque pro causa pre
sentis exigentia Contra Ipsos Statui Decerni et Senten
tiari Tertio Denique Inter Gnosum Valentinum Star
czewski Actum Ab Una et Gnosum Josephum Kaminski
Inherendo Protestationi Suae Coram Actis Authenticis
Regni Factae ad Judicium Presens Parte ab Altera Citatum
pro eo Quia ipse Prata in binis locis Super bonis Blo
mino Gule Jacentia ad Sortem Actum hereditariam Spe
ctantia Nullo Jure sibi appropriavit et ad Sortem Su
am adjunxit in Super Circa Proprietatem Pratorum
Sese Opponentem Actum Oppressit Bidentibus Concutere
Voluit Salices Binas In fundo Actum proprio excretas
excidit Pascua Libera propter inventaria Denegavit
Secures Binas in Virgultis Communibus et Liberis in De
bite intercepit Alias Injurias Oppressiones peregit Con=
tra Leges Regni Processit, Poenas ex Demerito facti Suc=
cubuit Pro quibus decernendis in hil Ominus pro restitu
tione Securium Aut Solutione Valoris Eorum Praesens Citatur
Alias Citatum ijsdem Praemissa Jurius in Se Obloquentibus
Indiem hodiernam Recta Cadentibus ~~Cont~~ et Devenien
tibus Partibus Ipsis Utrisque et Quidem Gnis Antonio et
Marianna de Starczewske in Vicem Conjugibus Chczewske
Actum et Citatum per Eandem ~~Gnam~~ Gnosam Chiczewska in Assi
stentia Gni Valentini Starczewski Parentis Sui Pter et

Gnis

Gsis Josepho Kaminski et Josepha de Brudzinskie Primi Ottim
Gsi Joannis Goscinski Secundi ad Praesen Voti Invicem Coniu-
gibus Citt et Actt per Maritum Suo et Conjugis Suae Nomine
Plter Gsor Valentino Starczewski Citt et Actt Plter
Gsor Paulo Goscinski Citt per Gsum Josephum Kamin
ski ~~Comparentibus et~~ Coram Judicio praesenti Comparenti
bus et Secum Judicialiter Controvertentibus quarum Controver
sijs in Judicium Suum inductis exauditis Judicium ~~Suum~~
decidendo Citationes Partium Suum ad Judicium Editas Sus
penso toto negotio necessariam esse Condescensionem in
fundum Bonorum Blomino Gule et Starczewko Gsorum Came
rariorum Terminum Plocenae Captato tempore in Anno Futuro
incidenti Facta Tamen tempestiva ~~Avisatione~~ ~~dead~~ dead
venta Eorundem Avisatione Conducendorum ad invenit
Quod Judicium Camerariale Unius Ubi Duo Absentia non ob
stante Mutuo Partium Sumptu Condescensarum de Propieta
te Arearum Fundorum Violentijs Damis in Jurijs Conctisque Praeten
sionibus inquiret investigabit inquisitiones expediet Jura
menta excipiet ~~aqu~~ Calculum a quo interierit exequetur
Satisfactionem Omimodam Cui et a quo Competierit
praestandam demandabit partesque in Omibus et singulis
Praetensionibus nihil intactum et irresolutum relinquendo
pro exigentia Legis Justitiae Terminorum ac documentorum Fina
liter decidet Dis Judicabit ac Moderabitur Cujus decisio
ni Partes Parere et acquiescere ac Judicatum Pati sub
Poena Bnis super Parte Contra-Veniente publicanda
Debebunt ac tenebuntur Lvita Poena Septem Mar
carum Polonicalium Parti ~~Par~~ per Partem Compensan
da Judicio Suo totidem in Instanti Solvenda Decreti
Praesentis Vigore, in Continenti Ministerialis Regni Gnalis
Providus Laurentius Sin Oracki de Szasti Authentices

et Juratus

et Juratus Palam Recognovit se Citaones Literas Sigillo pro termini Praesenti servienti Editas Contra praefato Citato ad bona Blomino Jule Feria Secunda in Vigilia Festi Sancti Mathei Apostoli Anno Praesenti detulisse exportasse poruisse reliquisse de ed depositien notificasse de quo Praesens Ejusdem Ministerialis Relatio.

Dilatio Inquisitionis Inter G. Dobrski et M. Zorawska

In causa et actione Judiciaria Infrascripta Inter G. Francisci cum Dobrski Actorem ab una et Mariannam de Jezuiskie ot Mia Jacobi Zorawski Pincernae Plocensis Contentam Relictam Viduam bonorum Kozielbrody et Matawies vigore Jurium Suorum Possessorium, tum Cuiusvis nominis Lebkowski Cohortis Loricatae Comilitonem praemissorum bonorum tenutarium Possessorem Inherendo Mavni Suae Coram Actis Authis Regni facto, ~~ad Judicium praesentem parte ab altera Citatione praeco Lucia ipsi~~ ac officioso arresto Supra Lis Martino Parente Paulo et Francisco Filijs Paluchi dictis de bonis Matawies possessioni ~~ve~~ ipsorum Subsecti imposito quietiam et praesenti Citatione apud ipsos arrestantem ad Judicium praesens parte ab altera Citatione advidendum et audiendum ante ~~omnia~~ omnia ad Statutionem mentionatam Lis Martini Parentis et Pauli atque Francisci Filiorum Dictorum Paluchi prosumendae poenis respectu per eosdem Bovi laboratilis de nocte ex pecuario sibi Actorum eductionis et ejusdem ut Ipsmet Lus Martinus Fassus est Domi cum Filijs suis supra oppositis ac tota ejus Domestica Familia de commostitionis Sententia Judicij Praesentis stringi et ultronee Ipsi Mios Possessores quem magis onus statutionis afficit omnino adigi et Compelli restitutionem Bovis Laboratilis una cum Carentia laboris per tot annorum Seriem causatam demandari poenasque respectu denegatae satisfactionis pro ejusmodi progressu ex supraseris Subditis sup Ipsa M. Pincernissa Plocensis extendi et mulctari Praesentem. Alias Citatione eadem Praemissa fusius in se obloquentem in Diem hodiernam recte cadentem et devenientem Partibus Ipsis utrisque et quidem G. Francisco Dobrski Actorem pitor. et Mca Mariana

Marianna de Jezewskie M. Jacobi Zorawski Pincernae Ptus Plocen
relicta Conte Vidua Bonor Koziebrody et Malawies vigore Ju-
rium suor Possessitricatum M. Lebkowski Cohortis loricatae Co-
militone Pmissor Bonor Tenutario Possessore Citat per Gnosum
Bartholomaeum Koskowski Comparen et secum judiciter
Controversiam quar Partium Controversijs in Judm suum
inducit ex audit Judm decidendo Citaonem Partis Actae
Parti Citae suum ad Judm edit Siquidem Causa Psens
sine Inquisitione decidi nequit. Proinde necessariam esse In-
quisitionem per utramq Partem prosequen Judicior suor in
Plonsko ex alternata Celebrand Cadentia educend Conset.
Conservando Trnum Partibus memorat utrisq in Palle-
gat Judicijs suis sine quavis adctaone Comparendi pa-
rat peremptorium In Continenti MR. G. Providus Lauren-
tius Synoracki de Szasty Authen et jurat palam
vit. Quia Ips Citaonem Literat sigillat pro Trnis
Psen servien edit Con Ptat Citat ad Bona Koziebrody
Fra Adu ante Trm S. Michaelis Archangeli Praeta An-
no Psen detulit, exportavit, posuit, reliquit et de-
positione notificavit de quo Psen idem Mlis fecit Rela-
tionem

Dilatio Inquisitionis inter Gnos Kanowski et Zbyszynski

In Causa et Actione Judiciaria in Praesentia inter Gnum
Martinum Kanowski Actt ab una et G. Antonium
Zbyszynski Inhaerendo Maoni Coram Actis Authis
Rni facit ad Judm Psens parte ab altera Citatt
idq pro Eo Quia ipse Indebite formata quadam
ad Actt in justo odio ac rancore eundem Actt Co-
ram varijs Personis honorem nobilitatem prosti-
tuit Proane sua et Trno ad Judm Praesens insti-
tuto circumscripsit Praealia nunquam deducend
obiicit Eodq processu illegaliter imo nulliter insti-
tuto aggravat Citatur igitur ad videnda et audienda

attentandq ipsum respectu Premissorum poenis punire
refusionem litis expensarum impingi Caetera
pro Causae hujus exigentia cum ipso statui decidi
et sententiari aliae Citatione eadem Praemissa fassis
ni se obloquen in diem hodiernam recte eadem et
devenien partibus ipsis utrisq et quidem Gris
Stanislao et Martino Karwowskie Actt poltr et G
Antonio Zbyszynski Citto poltr Coram Judicio Praesen
comparen et suum Judltr Controverten quam Partium
Controversijs in Judm suum inductis exauditis Judm
Decidendo Citationem Partis Acto Parte Citte suum
ad Judm editam Siquidem Causa Praesens sine
Inquisitione decidi nequit Proinde necessariam
esse Inquisitionem per Partem Actoream Actt
Durante Judicijs suis educendam censuit Con
setq Praesen Conservando Tmum Partibus memo
ratis utrisq in Praeallegatis Judicijs suis sine qua
vis ad citatione Comparendi paratum perem
ptorium In Continen Mlis Rmi Gnalis Provdus
Laurentius Synoradzki de Szasty Authm et Ju
ratus palam Dixit, Quia ipse Citatt literatt Sigillt
p Judicijs Praesen sensen edictt cum Praefatt Citt
ad Bona Zbyszyno Fa 2da ante Fm S. Michae
lis Archangeli Anno Praesen detulit expectavit
posuit, reliquit, et de Positione notificavit, de quo
Praesen sed Mulis fecit relationem.

II

338

Actum in Raciąz in Terminis Commonibus Terrestribus Plocen. Districtuum Raciąuensis Simul et Plonscensis tum Plocensis Bilscensis et Sieprecensis Virtute Legis die hodierna Protractis Feria Secunda: Ante Festum Sanctorum Simonis et Judae apostolorum Proxima Scilicet die Vigesima Quinta Mensis Octobris Anno Domini Millesimo Septingentesimo Septuagesimo Tertio.

Coram mis Francisco Ignatio in Borowice Rosciszewski Judice Alberto in Mochowo Zołtowski Subjudice, Francisco Ciołkowski Notario Trib. Plocen.

In Causa et actione Judiciaria Inscriptiva Inter Mcum Franciscum Ignatium in Borowice Rosciszewski Judicem Terrestrem Plocen. actt. ab Una et Magnificum Thomam Nowowierski Venatorem Vissogrodien. in herendo Mcni Suae Coram actis Authen. Factae ad Judicium Praesens Parte ab altera Actum idq. Advidendum et Audiendum ad tentandumq. Ipsum ad Compertationem Punctorum Contractus in tuitu Resignationis Bonorum Borowice Cum attinentijs Inter Ipsum Mcum Actt. ab Una et de Parte ab altera Conscriptorum Mcum Casu fortuito Conflagratorum Instantaneam per Sententiam Judicij Praesen. Strinxi quibus Compertatis Summae aditamentatis in debito a Mco actorae ultra obloquentiam Eorundem Punctorum emunctae Restitutionem demandari Ceteraq. pro Causae exigentia Contra Ipsum Statui decerni et Sententiari alias Actione eadem Possessorius obloquente in diem hodiernam Rectae Cadente et deveniente Partibus Ipsis

utrisq.

Utrisq et quid Coram Subdelegato Mco Ma
ximiliano Bronone in Maykowy Sierako
uski Tribuno Pltus Plocen In Locum Mci Fran
cisci Ignatij in Berovice Rosciszewski Judi
cis Terrestri Pltus Plocen ad Contractum
hunc actum Subsistito Eodem Mco Rosciszewski
Judicis Tstris Plocen actis Pltis et Mco Thoma
Nowowieski Venatore Terrae Vissogrodien Citto
per Ipsum Thomam Zalewski Inserum Pltem
Comparen et secum Ipsis Controvertentes Qua
rum Partium Controversijs in Judicium Suum
inductis Exauditis Judicium Pcen Decernit
Quatenus Pars actorea Doceat Partem Citto
Determino et Contentis et Quoniam Pars
actorea Partem Citto Docuit pro inde Idem
Partem Citto Causam Pcen prosequi Jussit
Jubetq Pcen in Prosequendo licet quid Mus
Thomas Nowowieski Venator Terrae Vissogro
dien Area disventitionem Bonorum Vorovice
Folwark et aliorum eo Pertinentium in Terra
Vissogrodien Consisten Mco Francisco in
Berovice Rosciszewski Judici Tstri Plocen
per rationem factarum Transactionum Coram
actis Coren Vissogrodien in eodem Castro Responsi
onem assecuravit verum Quoniam evictio
nem in Omnibus Bonis Suis tam Pltus
Plocen quam et Terra Vissogrodien Consi
stto ex quibus Onus responsionis pretenditur
tam Punctis resignatorijs quam et Ipsamet
resignatione Inscripsit vique ejusd Evi
ctionis ex Bonis Suis nimirum Principalioribus
in Pltu Plocen in Districtu Plonscien Ja
centibus Possessioni hereditarie Suprascripti Mci

Nowowieski

Nowowiejski Jurisdictionis Subiectis Praesentem Trino a
parte actoris ~~Bona~~ ad bona Eadem Sacromino
Edicto Jdem Mius Nowowiejski Conventus esse
probatur proinde foro Causae huic Competen
ti ad invento Partibus. Jdem Praesentem procedere
mandavit Mandatq' Praesentem in procedendo Tan
dem quoniam Comparens et Plenipotens
Mus Thomae Nowowiejski Venatoris Terrae Vis
sogradien post bina Decreta Legitimi Termini
et Fori Competentis Agnitionis ab Inscriptione
Comparitione recedit et Eundem Mum Vena
torem Principalem Suum Condemnare per
mittit proinde praefata pars actoris pltes Com
parens et Trinum Eundem hodiernum per totum
Judiciorum ~~tamen~~ Modernorum tractum Legitime ad
tentans Memoratum Actoris ad Jus Juridicum
per Mtem R.J. Providum Laurentium Syno
radzki de Szasti Athenae et Juratum tribus
et Ultra Juris formam Vicibus Quatuor Cla
matum et Vocatum Licet si Comparere ta
men ab inscripta Comparitione per Plenten
Recedentem ratione Summae in ad
ditamentum A Mio actoris ultra obloquentiam
Punctorum Contractus indebite Emunctae non
restitutionis Punctorumq' Eorundem Contractus
non Comportationis alias in toto seu pro toto
Lucro negotij Suj Principalis admittente
Judicio Praesentem Judex ac Officiose Condemna
vit Condemnatq' Praesentem Ulteriora Sibi per
Judicium hocce ea In Casa fieri et Exequi po
stulavit et Jdem Praesentem Juri Communi Posti
lationiq' Partis actoris uti Licite annuendo in

vero Ejusdem

in vim ejus Lucri hac in Causa obtenti poenam
Bonis ~~decernit~~ decrevit Praesens decernit ad publicandam
Eandem Bonis Poenam Supraversum Synoradzki
Mlem Judicialem addidit et Deputavit Vir
Mlis satisfaciendo deputationi Suae a Judi
cio Praesens habitae memoratam Bonis Poenam
modo Praemisso obtentam ac Ipsum nec Mlem
Nowowieski a Comparitione post injuncta
Bina Decreta per Plenitudinem recedere esse Ba
nitum Juri Communi Contrarium et rebel
lum ~~[illegible]~~ hic in Atrio Stubae Judicialis ac
in alijs locis Publicationi Solitis Praesens
Plurima Nobilitate ad Judicia Moderna
forumque Publicum Congregata Alta Sua prae
conica et Sonorosa voce pro clamavit pu
blicavit et ad notitiam Omnium pro tunc
Praesens in Dubiam Reduxit de quo Praesens
Idem Mlis eloco Publicationi ~~[illegible]~~ Suum
ad Judicium Rediens fecit Relationem post
quam Publicatio ut Praemissum est Bonis Poe
nam Judicium Praesens Tretre Plocen pro
faciendo Juxta Praescriptum Juris Commo
nis Executione Causam hanc Cum toto ejus
effectu ac Partibus Ipsis ad Mum loci
Capitaneum Seo Mios Locorum Capitaneos
Sub Cujus vel Quorum Praefatus Actor Jure victus
Cum Bonis Suis Subest et residet remi
sit remittitque Praesens In continenti M.G.R. Pro
vidus Laurentius Synoradzki de Szastyan
them et Juratus Palam recognovit Quia
Ipse Actor Literatus Legitur pro Judicijs Prae

sens Servitus

Servien Contra praefatum Actt ad Bona Szere
mino Feria Secunda Ante Fm Sancti Mi
chaelis Archangeli proxima Anno Dni Psen
detulit exportavit posuit reliquit et depo
sitione Notificavit de quo Psen Jdem Mlis
fecit Relationem

Dilatio Inquisitionis Inter Gsos Wolski et Laguna

In Causis et actionibus Judiciarijs Infrascriptis binis Pri
ma quae Inter non Finitum

Banitus Gsus Chyczewski per Gsum Koskowski BCP.

In Causa et actione Judiciaria infra scripta Inter
G Bartholomeum Koskowski BCP sortium a G
Gutkowski Jure et Hereditario in Bonis Krasze
wo Wlotki et Falki sittarum quesitt Heredem Alto
rem ab una et G Stanislaum Hyczewski in heren
do documentis causam Psen iuvantt ad Judicium
presens parte ab altera citt idq ad videndum et
audiendum ad levationem summae centum nona
genta tynfonum Polon una cum poena luita De
creto Condescensoriali in fundo Bonorum Kra
szewo Wlotki feria quarta post Dm Rogatio
num nempe die decima nona Mensis Maij Anno
Psen officium Crenz Plocenz ex mente Decri Tri
bli Rni Petricoviens inter eundem G Gutkowski
actt Jurisdatorem ac alios ab una et ipsum parte
ab altera lato ad actaq Crenz Plocenz feria
tertia ante Fm S Mariae Magdalenae Anno eo
dem peroblatam porrecto ipsi ad solvendum ad
iudicatae per sententiam Judicij Presens stringi ac
decerni alias citatione eadem praemissa fusius

Inse

in se obloquente in diem hodiernam rectè ca
dente et deveniente partibus ipsis et quidem M
Bartolomeo Kuskowski Thesaurario Bracla
viensi BCP sortium a G Gutkowski in Bonis
Kraszewo Włotki et Falki sitt Iuris Heredit
possessore ac per G Ioannem Gumowski in
scriptum Plenipotentem tandem quoniam G
Stanislaus Chyczewski presenti In termino dis
paret et se Condemnare permittit pro inde prae
fata pars Actorea per Comparens et termi
num eundem hodiernum per totum Iudiciorum
modernorum tractum legitime attentans me
moratum Cl ad Ius iuridice per MRGP Lau
rentium Sinoracki De szasty Autenticum et
iuratum tribus et ultra iuris formam vicibus
quatuor clamatum et vocatum non tamen
comparentem ratione summae Centum nonagen
ta Tyr Rthracum poena lugita Decro Condli in fundo
Bonorum Kraszewo Włotki prolato ad iudica
tae non levationis, alias in toto seu pro toto Lu
cro negotij sui principalis admittente Iuditio
Presens Iudltr ac officiose condemnavit, conde
mnatq Presentibus ulterioraq sibi ad per Iudicium
Presens ea in causa fieri et exequi postulavit, et Iu
dicium Presens iuri cummuni postulationiq
partis actoreae uti licite annuendo in vim eiusdem
lucri legitime hac in causa attenti penam bani
tionis decrevit Presentibusq decernit et ad publi
candam ~~presentib~~ eandem banitionis penam supra scriptum
ministerialem Sinoracki Iudicialem addidit et
deputavit qui ministerialis satisfaciendo Depu

ta

tationis suae a Iuditio Praesenti Habitae me
moratam bnis Poenam modo praemisso obtentem
ac ipsummet G Chiczewski esse banitum Iu
ri Cummuni Contrarium et rebellem hic in
atrio stube Iudicialis ac in alijs locis publi
cationis solitis praesenti plurima nobilitate
ad Iudicia moderna forumq publicum con
gregata alta sua praeconica et somnorosa vo
ce pro Clamavit publicavit et ad noticiam omnium
pro tunc praesentium indubiam deduxit de quo pre
sentem idem ministerialis e loco publicatio
nis solito suum ad iudicium redigens fecit
Relationem postquam publicatam ut praemissum
est banitionis poenam Iuditium presens Serrestre
Plocensi Iuxta praescriptum Iuris cummunis exe
cutione causam hanc cum toto effectu ac par
tibus ipsis ad M loci Capitaneum seu MM locorum
Capitaneos, sub cuius vel quorum praefatus iure
victus citatus cum bonis suis subest et residet
remisit remittitq praesentibus in continenti mini
sterialis R G P providus Laurentius Sinoracki de
Szasty autenticus et Iuratus palam recogno
vit quia ipse citationem literalem sigillatam
pro Iudicibus presentibus servientem editam
contra praefatum citatum ad Bona Kraszewo
Wlotki feria secunda ante festum S Miha
elis Arhangeli Anno praesenti detulit et ex
portavit posuit reliquit et depositione ratifi
cavit de quo presentem idem mlis fecit re
lationem.

Decretum Commissionis Documentorum pro Illustrem Mum Podoski Castellanum Liechanovien. et Rnd. Jasinski

Decretum Commissionis spectat ad actum Feriæ Lunæ Festo Ss. Trium Regum Anno 1676 Die 7ma Januarii.

In Causa et actione Judiciaria Infrascripta Inter Illum Adm Rndum Bartholomeum Jasinski præpositum Jezevienc Actorem ab una et Illum Magnum Franciscum in Podwoie Podoski Castellanum Liechanoviens Bonor Gradzanowo hæredem, et Gnum Paulum Wodowski Possessorem Inhærende Inscriptioni Coram actis Authis Pnis facta ad Judm Præsens Parte ab altera Citte Jdq ad videndum et audiendum Resolutionem Census Annui à Summa Mille Septem Flor. Pol. Decreto Judicij bunalitio adjudicati et Authæ Inscripta per Sententiam Judicij præscriptis Stringi Solutionem retenti Census Instantaneo Exhigendi Litis Expensarum Refusionem Petendam Cate ra pro Causæ exigentia Cone Ipsi Statui Decerni et Sententiam præsens alias Citatione Eadem præmissa Fusius in debito Quæ in diem hodiernam recte Cadente et devenien. Partibus Ipsis Utrisq. et quibus Illri Adm Rndo Bartholomæo Jasinski Eccle Jezevienc Præposito Actore per Gnum Adamum Miłkowski Inscium Reum et Gnum Paulum Wodowski Citte per Gnum Paulum Zoltowski, Illrem Mum Franciscum in Podoski Castellanum Liechanovien Citte per Gnum Josephum Siołkowski Coram Judicio præsens Comparens et Secum Judtr Controvertens quar Partium Controversijs in Judm Duos Inducti Examinatis Judm Præsens Deciendo Citationem Partis Actoris Pars Citra Suum ad Jdm Edictum Decernit, Quatenus Partes in Comparitionem intrantes Documenta Causam præsentium Sibi Adversarum Prævio Conscribendo Summario et Cautia Juramento pro Sequenti Judicior Suor exalternata Splendo Plenisko Celebrand Cadentia Pub Succubitione in Causa Communicent Conservando Jrnum Partibus memorat Utrisq. in Forma allegatis Judicio Suis Sine quavis adcitatione Comparendi Parata Peremptorium In continenti M. Rgis P. Laurentius Sinoradzki de Stasky Authus et Juratus Palatinatus Vrat Duia Ipsa Citationis Literas Sigillo pro Judicio præsenti Serviens Edicti Cone Prolatas Citi ad Bona Gra Stanowa F. 2da Ante Fm S. Michaelis Archangeli Anno præsenti delituit Deportavit, posuit reliquit, et de positione notificavit de quo Peracta Relatione Fecit Relationem.

Dnorum Comprobationis Inter G. Rykaczewski et MM. Szymakowskie et Ciemiewskie

Banitus Gnosi Domianowski et Gołębiewski per perfidum et Infidelem Deyza Jakobowicz

In Causa et actione Judiciaria Infrascripta in Zes Instigatorem Judicij praesens Ejusq Delatorem Infidelem Deyzak Jakobowicz Judaeum de Oppido Ciechanowiec Incolam actum ab una et GG. Victorem Domianowski et Albertum Gołębiewski in Laerenq Praeoami Coram actis authis Rmi facta ad Judm praesens parte ab altera Cittos. pro Eo Quia ipsi postpositis Legibus Rmi, poenasq minimo verenq imo infrascriptos Ausus impune sibi praesumenq ausi sunt temereq praesumpserunt, actum modernum ex Oppido Pułtusk proficiscens ex nundinis ipso Festo S. Stanislaj Episcopi pro tunc Celebratis ad Oppidum Płonsk cum varijs mercimonijs tendens in ~~vi~~ Silva Oppidi nowo miasto Viam Publicam Cuiq Liberam intercepserunt, intercepta via primo evibratis pro meis alijsq instrumentis ad id praepatis astuto modo vestes Superiores Consecarunt Oppresserunt aufugiens interimere Omino (: in se fuga Salvasset intenderunt :) ac post profugationem Eiq mercatori Summas pecuniarias primam octuaginta aureos Hungaricos alteram Quadraginta quinque Imperialium nonetae moschoviticae alias Rublow in Cera existens Tertiam Quadraginta Septem Tyny et Sextarij unius tempore profugationis

Eiq ex Cabsa Cum Sacco in terram projectis tum
alia mercimonia Scorsivo Regno descripto ex Cur
ru Cum pari equor modo illicito et violenti inter
ceperunt, pmissa omnia ad multiplicas requisi
tiones non extradiderunt et hucusq tam Summas
Supraannotatas qm mercimonia Regno descra
apud ipsos detinuerunt ex inde cons Leges Rni
~~processerunt~~ pgresserunt, penas de Spoliato
ribus Sancitas Succubuerunt, et in se traxerunt
Quare Citans ad videns audiens ipsos ad extradi
tionem et restitutionem pecuniae in via publica in
terceptae, ac mercimonior Regno Specificatar Sen
tentia Judicij pseng Stringi vel in defectu resti
tuonis mercimonior p ipsos Spoliatores Sumptorum
valorem valorem p actu Juramento evincens Sol
vi, mandari ratione viae publicae obsessionis mercu
toris Spoliaonis poenis exemplaribus ut Caeteri
a Simili ausu arceans puniri Caetera pro
Causae exigentia Statuj et Sententiari ~~Judicij~~
alias Citatione eadem pmissa fusius in se obloquens
in Djem Hodiernam recte Cadens et deveniens par
tibus ipsos et quidem Perfido et Infideli Leysa Ja
kobowicz actu pthr et quoniam GG. Victor Domi
nowski et Albertus Gołębiewski Citati pseng in Trno
disparent et se Condemnare pmittunt pinde pfatus
pars actu Coram Judicio pseng pthr Comparens et Ter
minum eundem Hodiernum p totum Judicium moder
nor tractum Ultime attentans memorati Citati pseng
in Trno disparens ad Jus Juridice p MRPP. Lauren
tium Synoracki de Szasty authum et Juratum
tribus et ultra Juris formam vicibus Quatuor Clau
mati

Clamatis et Vocatis non tamen Comparens Ratione
vice publicae obsessionis Sibi acta pecuniam violen
ter interceptionis mercimonijs varijs ad Summam
notabilem valens Spoliationis acta vix non interrem
ptionis alias in toto seu pro toto Lucro negotij
Sui principalis ad mittente Judicio praesens Judex
ac offensae condemnavit Condemnatq praesens ulterioraq
Sui per Judicem hocce ea in Causa fieri et exequi po
stulavit ~~Partis acta~~ et Judicem praesens Juri Commo
ni postulationiq partis acta uti licite annuens
in vim Eiusdem Lucri ultime hac in Causa obtenti pae
nam Bnis decrevit praesensq decernit. et ad publi
candam eandem Bnis poenam Suprascriptum Mlem Sy
noracki Judicem addidit et deputavit. Qui Mlis
Satisfaciendae deputationi Suae a Judicio praesens ha
bitae memoratam Bnis poenam et ipsimet Citatos esse
bantes Juri Commoni Contrarios et rebelles hic
in atrio Stubae Judicis ac in alijs Locis Publica
tionis solitis praesens plurima nobilitate ad Judicia mo
derna forumq publicum Congregata alta Seu ~~pe~~
praeconica et Sonora voce proclamavit, publicavit,
et ad notitiam Omnium pro tunc praesens in Dubia
deduxit. de quo praesens Idem Mlis e Loco publicationis
Suum ad Judicem rediens fecit relationem. Post quam
Publicatam (ut praemissum est) Bnis poenam Judicem
praesens pro faciendae Juxta praescriptum Juris Commonis exe
cutione Causam praesens cum toto Eius effectu ac Par
tibus ipsis ad M. Loci Capitis Seu MM. Locorum Capitaneos
sub Cuius vel quorum Jurisdictione praefatae Citatae cum Bo
nis Suis ~~[illegible]~~ Subsunt et resident remisit remittitq
praesens. In Continenti M. R. P. Laurentius Synoracki de
Szaszy authus et Juratus palam rvit. Quia Ipse
in Lucro poenas Legibus Rni descriptas sub poena Bnis

Citationem Literas Scripti pro Fratribus Judiciis quos Servien
dis cum quatuor Citatis de Bona Provenientibus Sexy
Sextarij Cito Z. Vale in Vigilia Festi S. Matthei
apli Anno quem Dei Gratia expertas quos scripti
relinquitur et Executionem de positicibus rubricatorum,
De quo praesens Judicium Mandatis Relationem.

Baltrus Jesus Paulus Brzyski per S. Wodowski.

In Trino hodierno ex Adcitatione Literali Tri Plurem de tenore verbo
qui sequitur talis Stanislaus Augustus Dei Gratia Rex Poloniae etc.
Tibi Jnuo Paulo Brzyski de Persona Bonis tuis gestr ombus man
damus ut in Trib communibus Tribus Plurem Trâ Adlâ Prim
et Proximius ab hinc in Radiaz Celebrare Liber ac Peremptorie
Comparcas ad Instantiam Gnosi Stanislai Wodowski Actr qui de
Intuerendo Documentis Causam presens Suffragane Citat seu
potius ad parandum processum Juris totum et Integrum Paradi con
demnationem praesens in Judicio Sup te Obtentam loco peragenda
executionis Adcitat Vdj advidena et Audiena attentana Dp
ad Solutionem Summar Prima quia Duor millium Dungen
tor Typ ab Obt Gnoso Michaele Wodowski hui Actr Parente
in deportationem Onerum tuor et Bonis Brzyscie Contracta Alte
rius Duor millium Typ Gna Barbara de Strzeszew Sluc Primo
Brzyska Secundo voto Brzeszewska Matri tuae super Bonis
Eius Brzyscie Jnscra et per Banas Gnam de Strzeszewskie Ul
timo voto Brzeszewska Eius Obt Parenti hui Actr Quommissa
Tertia Duingentor Typ Scripto per te in rem Obt Parentis
Actr data agnita per Sententiam Judicij praesens Stringi pro
visionum Solutionem ab Eius Summis proveniens adhuc
retentar demandari Banas in Sublationem processus Sup te
Obtenti extendi Celeraq pro Causa praesens exigentia Longe
Statui decerni et Sententiari Datum in Radiaz Feriâ Secunda
pst Trin S: Michaelis Archangeli Anno Dni 1773 Indien
hodiernam recte Cadente et devenienc Partibus Hpsis et quia
Gno Stanislao Wodowski Actore Liber et quoniam Jnus Paulus
Brzyski Citatus Prosens in Trino disparet et se Condemnare per
mittit, Promota prafata Parte Actorea coram Judicio praesente Sti
Comparens et Finem cum hodiernum pertotum Judiciorum
dem tractum Ltme attentans, memorat Citt sed Jus Judice

per

per M.R.G. Providum Laurentium Synoralki de Szasty Authm
et Juratum hibus et Ultra Junio fernam vicibus Quatuor
Clamat. et Vocat. nontamen Comparere Dne non Solutionis
Summar cum provisionibus proveniene Alias in toto Seupro
toto Lucro negotij Sui Principalis admittere Judicio prosere
Judtr ac officiose condemnavit Condemnatq prosere ulteri
oraiq Sibi per Judm hocce ca in causa fieri et exequi postu
labit et Judm prasene Juri Communi Postulaoniq Partis
Actoree uti licite annuendo in vim eiusq Ducis Dne hac
in causa obtenti Bonam Bnis decrevit, Prasereq decernit
et ad Publicand Banq Bnis Bonam Suprascriptum Mlem.
noradzki Judem adhibit et deputavit, qui Mlis Satisfa
ciene Deputaoni Sua à Judicio prosene habita memorat
Bnis Bonam ac Ipsummet Citt esse Banitum Juri Communi
Contrarium et Rebellem hic in atrio Strubae Judis ac in alijs
Publicaoni Solitis prasene Plurima nobilitate ad Judicia Mode
na Forumq Publicum Congregata alta Sua praconica et clo
rosa voce Proclamavit, Publicavit et ad notitiam Omnium
postune prasene in dubium Deduxit, dequo prasene Jre Mlis
loco Publicaonis Suum ad Jdm rediens fecit Relationem ptq
Publicatam: et praemissorum est Bnis Bonam Judm Prasens
pro faciene Justa ptascriptum Juris Communis executione Cau
sam hanc cum toto eius effectu ac Ptibus Jpsis ad Meum Ducis
Capitaneum Seu Meos Locum Capitaneos Sub Cujus vel quor Juris
dictione Status Citatus cum Bonis Suis Subsist et reid et De
misit remittit Jq prasene Jn Continene M.R.G. Laurentius Syno
radzki de Szasty Authus et Juratus Palam Fort Quia Jps Citat
Literas Sigilli pro Judicijs Prasene Servire Edict Com Prafat Citt
ad Bona Dnijscie Justa Datam in Cittone portatas Detulit
exportavit, Posuit, Reliquit et depositione notificavit, dequo
prasene Jre Mlis fecit Relationem.

Dilatio Inquisitionis Inter S.S. Idziarski et Bertenhauzen.

In Causa et Actione Judiciaria Instaura Inter Jsos Ignatium Idziar-
ski et Catharinam Staum Sua Invicem Coniuges Parentes Cathar
nam Filiam Subditos detq Antonium Badowski Villatorens Ad
Ab Una et Jsos Martinum Bertenhauz et Barbaram de Sokolnicke
primi Obt Jsi Thomae Rostkowski Secundi Ad praesens Voti Inviceq

Coniuges

Dominos tum Ldos Laurentium Coralum ac Sigismundum Subditos et quia Subditos in Assia Dominos Contes vero in Assia Maritos Suos ad Judm praesens Pesta ab altera Citte Jdq; pro eo quia Ipsi in Contemptum Legum Rmi Procedendo nec plenas Infrascor Auctorum minime verendo se Actte Dominos variis in Locis Coram multis Personis Lasserunt diffamarunt disquisitibus Satisfarunt Domibus Suos actte Aliquoties Invaserunt Invadendo Conculere attentarunt filium Gsum Restkowski Ipsis Gra Bertenhauzenowa in Oppressionem actte Subministrabit Ominoq; Se actte manutus Intenmere Curata est, Ipsi vero Subditi per Dominos Suos Subministrati Jdq; Domibus Suos actte Invaserunt, Invadendo Jdq; tam se actte quam Subditos oppresserunt in duellum Lege vetitum provocarunt, Jrealia nunquam Probanda Objecerunt verbis Ignominiosissimis honorem Abbilitarem Perstringentibus affecerunt, per quae premissa a Leges Rmi Transgressi Sunt, penasq; earnde emergentes Succubuerunt, pro quibus Super Jps decernendo et extendendo praesens Citatius alias Citatoe Earg premissa fusius in se Obtinens indiem hodiernam recte Cadente et deveniente Partibus Ipsis utrisq; et quia Gsis Ignatio Zdziarski et Catharina Stawinska Invicem Coniugibus dominis Ldis Thoma et Margaretha Coniugibus Parentibus Catharina Filia Subditis Antonio Bdadowski Oullatore actte per Cuna Gsum Ignatium Zdziarski Suo et aliorum Actorum nine Ptei et Gsis Martino Bertenhauzen et Barbara de Sokolnickie Primi Citti Gnosi Thoma Restkowski Secundi ad praesens voti Invicem Coniugibus Cittis et Judicare per Marthum Suo et Contis Suam nine Ptei Coram Judicio praesentiq; Comparere et secum Judtm Controvertere quam Partium Controversijs in Jdm Suum Judtis exauditis Judm Decidendo Citationem Partis Actoreae parti Citte Suum ad Jdm editam Siquia Causa praesens Sine Inquisitione Decidi nequit, Proinde necessarium esse Inquisitionem pro sequenda Judicior Suor in Ptem sto exaltenata Celebranda Cadentia per utramq; Partem educenda Judm Certum est pro quo Trno Reservandam Inquisitionum Pari Citta Subditos Inculpatos Statuere debebit Sub Succubitione in Causa Conservandi Trnus Partibus memoratis Utrisq; in Preallegatis Judicijs Suis Sine quavis Additione Comparendi Paratis peremptorium; In Continenti MR.G. Providus Laurentius Synerault de Szaszy Actthus et Juratus Palam Redt dua Ipse Citationem Litis Pigitt pro Judicijs Praesens, servasse Edittq; Cone praefatte actte ad Bona Lopatki Tra Quinta in Crno Festi S. Michaelis Archangeli Anno praesens delulit, Exportavit, Posuit, Reliquit, et deposittione nethisquit, de quo praesens Jg Mtis fecit Relationem

Banili GG Chyczewscy per Mtcum Lakrzewski Jn Causis

In Causis et Actionibus Judiciarijs infrascris binis prima quidem
Inter M Josephum Zakrzewski Pocillatorem Siepreen Judicem
Cren Pltus Plocen Actt abuna, et M Ludovicum Bernar-
dum Koziebrodzki Subjudicem Trrem Dobrinen Inhærendo
Documentis Causam Psen suffragan ad Judicium Psens Parte
ab altera Citt idq pro eo Duatenus Ipsis Summas et quidem pri-
mam Octo Aureor hungaricatt olim M Francisco Kozie-
brodzki Fratri suo Germano concreditt testamento ejus
exaratt. Alteram Centum Sexaginta Floren Polonicatt
pro tunc Necessitatibus pro tunc Posnaniæ degen et
in suffragium animæ erogatt. Tertiam Mille Floren Polo-
nicatt pro Epiphio argento deaurato Obilacto cum
requisitt adjudicatt juramentoq evictt. Deniq quartam
G Joannis Grabia pro binis equis sexdecem aureorum hunga-
ricatt per olim M Antonium Koziebrodzki intercept adju-
dicatt itidem juramento evictt. Ad extremum quintam
Ducentor quinquaginta Tyn G Valentino Kędzierzyński
per ot M Franciscum Koziebrodzki Pincernicæ Dobrinen
Actis Cren Plocen Feria quarta in Crno Festi Nativita-
tis S Joannis Baptistæ Anno 1749 modo simplicis debiti
cum pendenda Provisione Inscriptt et cum Provisione ab
Anno 1750 solvi adjudicatt M Actt tum p eundem G Kę-
dzierzyński Actis Cren Plocen Fra quarta post Festum
S Francisci Confessoris 1766to Anno quam p G Joan-
nem Grabia Fra 6ta post Festum S Francisci Confesso-
ris Anno 1767mo cessas una cum Provisionibus tamare
judicata, quam Inscrione solvat pœnas Rne Contraven-
tionis Decror Condtis et Tribunalitt luat pro quoci-
tatur Psen. Altera quoq inter M Josephum Zakrzewski Po-
cillatorem Judicem Cren Pltus Plocen Actt abuna et GG
Mathiam Chyczewski et Andream Siemietkowski inhærendo
Maoni suæ coram actis Rni factt vel faciendæ ad Judicium
Siepreen

præsens

praesens Parte ab altera citt. idq. pro eo Quatenus Ipsa satis-
facta Pretensionibus suis Decreto Condti in Bonis Krasewo
Fra Secunda post Festum Sanctissimae et Individuae Trini-
tatis Anno Dni 1766 lato adjudicatt. Decroq. ultimario
Tribunalitio Fra 5tia ante Festum S. Pauli primi
Eremitae Anno 1767mo in corroborationem Senten-
tiae Officij Ostrzeszovien. lato approbato nescitur cujus
motivo ac studio maorum suam coram Actis Cren.
Plocen. Fra quarta post Dominicam Cantate Anno Dni
1768 ac alior. Creditt. cum impeditione alijs Cre-
ditoribus Solutionis Summar. Cond. etiam hoc ultima-
rium Decrum Tribunalitt. interposuerunt exinde Cond.
Leges Rni processerunt Quare citantur ad videndum et audi-
endum Ipsa pro juratoria recognitione cujus motivo haec
Maatio est interposita Sententia Judicij praesen. stringi
Rneq. eadem Maone praeditionis Solutionem Summar. pae-
nis judicio arbitrarijs puniri praesen. alias citaonibus
eisd. praemissa fusius in se obloquen. in diem hodiernam
recte eaden. et devenien. Partibus ipsis et quidem M.
Josepho Zakrzewski Pocillatore Siepreen. Judice Cren. Plocen.
Actt. per G. Mathiam Krzywkowski Insorum Plentem et
M. Bernardo Koziebrodzki Subjudice Trri Dobrinen. citt.
per Gsum Adamum Mitodrowski insorum Plentem
et Gsis Mathia Chyczewski et Andrea Siemietkowski
citt. per G. Alexandr. Smiętkowski Judicium praesens decer-
nit Quatenus comparens à Gsis Mathia Chyczewski et
Andrea Smiętkowski sufficientius inscribat Compari-
tionem. Et quoniam Partes pro juratorio explendo Jura-
mento convenientes ad praesens plter se non sistunt Proinde
super eisd. Judicium Condemnaonem obtinere permittit
* seu potius ad Insor. et incidentiam Causae et Actionis sui Cond. M. Bernardum
Koziebrodzki Subjudicem Trrem Dobrinen. ad citt.

negotium

negotiumq principale sine Comparitione citt decidi nequit Pro-
inde Causam eandem Judicium suspendendam judicat super vero
sufficientiorem Comparitionem inscribere renuentibus Judicium
Condemnandum permittit. Et quoniam Gsi Mathias Chyczewski et
Andreas Smiętkowski sufficientiorem inscribendam Compari-
tionem Psend in Trno disparent et se condemnare permittunt
Proinde Pfata Pars actt coram Judicio Psend pltor comparens
et Trnum eundem hodiernum per totum Judiciorum modernorum
tractum Ltime attentans memoratt citt ad Jus juridice per
Mlem Rni Gnalem Providum Laurentium Synoradzki de
Szasty Authum et Juratum tribus et ultra juris Formam
vicibus quatuor clamatt et vocatt non tamen compa-
rend Rne Maonis Cond Decreta tam Tribunalitia quam
Condlia ex Motivo M Bernardi Koziebrodzki Subjudicis
Trris Dobrinen cum suppressione aliorum Creditorum ad Sub-
stantiam Koziebrodzcianam Bonorum Kraszewo cum atti-
nentijs concurrend interpositionis exinde juratoriae reco-
gnitionis Pstare recusationis Alias in toto seu pro toto
lucro negotij sui principalis admittente Judicio Psend
Judliter ac officiose condemnavit, condemnatq Psend. Ulte-
rioraq sibi per Judicium hocce ea in Causa fieri et exequi
postulavit et Judicium Psens juri Communi postula-
tioniq Partis actt utilicite annuendo in vim ejusdem
lucri Ltime hac in Causa obtenti pœnam Bnis decre-
vit, Psenq decernit et ad publicandam eandem Bnis pœ-
nam suprascr Mlem Synoracki judlem addidit et de-
putavit, Qui Mlis satisfaciendo Deputationi suae a Judicio
Psend habitae memoratt Bnis pœnam modo Pmisso obtent
ac Ipsmet GG Chyczewskie esse banitos juri communi Contra

Contrarios et rebelles hic in atrio Stub. Judlis ac in alijs locis publtioni solitis pseñ plurima nobilitate ad judicia moderna Forumq publicum congregata alta sua praeconica et sonorosa voce proclamavit publicavit et ad notitiam omnium pro tunc pseñ indubiam deduxit de quo pseñ idem mlis è loco publtionis suum ad judicium rediens fecit Relaõnem Post quam publicatis ut pmissum est Bnis poenam Judicium pseñs Trre Plocen juxta pserum Juris communis Executione causam hanc cum toto ejus effectu ac Partibus ipsis ad m loci Capitaneum seu mm Locor Capitaneos sub cujus vel quorum Jurisdictione pfati citti cum Bonis suis subsunt et resident remisit, remittitq pseñ. Cum comparen vero Judicium Trre Plocen ad Convictionem disparen Causam pseñ suspendit, suspensamq esse vult ac declarat In continenti M.R.G. Providus Laurentius Synorachi de Szasty Authus et Juratus palam rvit. Quia ipse Citaonem Literatis sigillatis pro Judicijs pseñ servien editis Con pfatis cittum ad Bona Kraszewy utrasq Feria Secunda post Festum S. Michaelis Archangeli proxa Anno pseñ detulit, exportavit, posuit, reliquit, et depositione notificavit De quo pseñ idem mlis fecit Relationem.

Dilatio inquisitionis inter Gnes Gumowskie et Chalinskie

In Causa et Actione Judiciaria infra cosa ~~Bonis~~ ~~prima quia~~ Trre Plocen inter Gnoses Joannem Camerarium et Stanislaum Bonor Krasniewo Lubicze et Zastrzine Heredem et Possessores ac Julliannam Virginem innuptam Gumowskie Actis. Abuna. et Perillren Rndum

Andream

Andream Canonicum Plocen. et Gnosum Franciscum Fratres inter se Germanos Chalinskie Principales, tum Gnos Josephum Osiecki, Gregorium Kondracki, Bartholomeum Zgliczynski, Joannem Niedrzski quorum nnum Umierzyski, Rybinski, Zebrowski, Kruszewski et Alios Complices cum Eisd. Perillustri Rndo et Gnose Chalinskie Bonorum Krasniewo Inequitatoribus

Dilatio Inquisitionis inter GG. Gumowskie et Chalinskie:

In Trno hodierno ex adulatione literatt Trni Plocen. cupis tenor sequitur talis Stanislaus Augustus Dei Gratia Rex Poloniae Magnus Dux Lithuaniae Russiae etc. Vobis Perillustri Rndo Andreae Canonico Plocen. et G. Francisco Fratribus inter vos germanis Chalinskim Principalibus, tum GG. Josepho Osiecki, Gregorio Kondracki, Bartholomaeo Zgliczynski, Joanni Niedrzski, quorumvis nnum Umierzyski, Rybinski, Zebrowski, Kruszewski et alijs Complicibus cum eisd. Perillustri Rndo et G. Chalinskie Bonorum Krasniewo superinequitatoribus de Personis Bonisq. vestris gnaltr omnibus mandamus ut in Trnis Communibus Trnibus Plocen. Fa 2da prius et proximius ab hinc piata suam Cadentiam in Raciz celebrandis poltr ac peremptorie compareatis ad Instantiam GG. Joannis Camerarij Trnis Plocen. et Stanislai Bonorum Krasniewo Lubice et Zastromie haeredum et Possessorum ac Julianae Virginis Innuptae Gumowskich Actt Qui qui vos ad paratum processum Juris totum et Integrum, parata Decisa hac in Causa lata, paratasq. Condemnationes super vobis obtentt loco peragendae executionis ac rectificatione rectificando vobis Causam et Actionem morte et G. Theresiae de Draminskie

Jumowska suos actt Malmi interrupti quatenus
audiendi et audiendi absentandi vos intuitu supra
negotiationis Bonor Praefatus Castrense et Lubie
ntor. actt petendi violentiar et variar exactionum
perpetrationi, Damnor multor peractionis, res variar
mobilium Interceptionis aliasq. injuriar et oppro-
briorum Originali passu quod exacerbar peractionis
vos pensi indigni ad mentem legis et qualitatem re-
actus et sententiam Judicij Vestri punirj, compensa-
tionem Damnor peractor et res interceptar restitu
demandari, petitas ni sublatis rum passus ac et contra
ventione Decini supradicti injuriar, literisq. pro causa
quae exigentia cum vos decidi et sententiari, alii
igit partium et Judicialiter ad premissa et alia vobis
mansuri et ponenda respondendi, Datum in Radzi-
Fa ida ante Fm S. Michaelis Archangeli 1773to
In Dei nomine Amen Coram vobis Clarissimo et Prudentissimo
Jn

~~supraset~~ supraseriem Impingendae educendae
Inquisitionis Prolatum esse Deducit Proinde GG.
Chalinskie pro actoribus ex uno Tmo ad Bina
Decra nondeclaratis pro Citatt parte GG Chalin-
skich declarata eisdem partibus in Actoratu GG. Gu-
mowskich ex reatu GG. Chalinskich Judicium ex-
periri mandat In experimento ulterioribus Par-
tium controversijs, exauditis Judicium Decidendo
Citatt Partis Actt parti Citatt suum ad Judicium
edictt Siquidem Causa Praesens Intuitu violentiarum
sine inquisitione Decidi nequit, Proinde necessa-
riam esse Inquisitionem pro sequenti Judiciorum
suorum in Ptorisko ex alternata Celebrandae Audien-
tia educendae censet, Conservando Tmum partibus
memoratt utrique in praeallegatis Judicijs suis
sine quavis adcitatione comparendi paratum
peremptorium et quoniam reliqui Citt ~~praesens~~
~~in Tmo disparent et~~ videlicet G. Josephus Osiecki
Gregorius Kindrachi Bartholomaeus Zgliczynski
quorum nomen Umierzyski, Dybowski, Zebrowski
Kruszewski praesens in Tmo disparent et se Con-
demnare permittant proinde praefata pars Actt
coram Judicio praesens comparens et Tmum eundem
hodiernum per totum Judiciorum modernorum
tractum Legitime attentans memoratt Citt
ad Jus Juridice per Mlem Rmum Gnalem Pro-
vidum Laurentium Synorachi de Szasty Authum
et Juratum tribus et ultra Juris formam
vicibus quatuor clamatt et vocatt non tamen

comparens ratione attentans violentiarum
decernendi poenalitatis alias in toto seu pro toto
lucro Negotij hic Principalis admittendo Judicio
praesens Judicialiter ac Officio condemnavit, conde
mnatus praesens ulteriorisque sibi per Jdm hocce ea
in Causa fieri et exequi postulavit, et Judicium
praesens Juri Communi postulationique partis
actae utilitate annuendo Jnsim eiusdem lucri legiti
me hac in Causa obtentae poenam Bacnis de
crevit, praesensque Decernit, et ad publicandum eandem
Bacnis poenam supra sonum Mtem Judicialem
addidit et deputavit, qui Mlis satisfacendo
deputationi suae a Judicio praesens habitae Bacnis
poenas ac ipsosmet citatae esse Bonitos Juri
Communi Contrarios et rebelles hic in Atrio
Stubae Judicialis ac in alijs locis publicationi
solitis praesens plurima Nobilitate ad Judicia
moderna, forumque publicum congregata alta
sua praeconica et sonorosa voce proclamavit, publi
cavit, et ad notitiam omnium protunc praesens
indubiam deduxit, de quo praesens Jdm Mlis eloco
publicationis suam ad Judicium rediens
fecit relationem post quam publicatam
ut praemissum est Bacnis poenam Jdm
praesens pro faciendum Juxta praesentem Juris Com
munis executione Causam hanc cum tito
quis effectu ac partibus ipsis ad Mum loci Capitis
seu MM locorum Capitis sub cupis vel quorum
Jurisdictione praefati Citti cum Bonis suis
subsunt et residentes remisit, remittitque praesens

~~ult~~ In Conti

In Continenti M.R.P. Pr. Laurentius Synorach de Fasty Authus et Juratus palam vult, quia ipse Citatt literatt sigitt pro Tmis Pzens servienda editt cum Pfatt Citatt et quid cum Per Illustrem Rdsmum et G. Franciscum Chalinski ad Bona Kobylatska, cum G. Zgliczynski ad Bona Stawiszyno, Fa Ftia pridie Fi S. Michaelis Archangeli cum vero G. Josephum Osiecki ad Bona Ktaki; cum G. Kendrachi ad Bona Kozłowko cum G. Niedroski ad Bona Niedroz Fa Quinta postridie Festi Sancti Michaelis Archangeli Jam autem cum Reliquos Citatt complices ad Bona Szyrasera Kobylatska in simul cum Citatt Principalibus ipsorum extradita omnes anno Pzens detulit, exportavit, posuit, reliquit, et de Positione notificavit, de quo Pzens Jd Mnlis fuit Relationem.

Ditatio inquisitionis Inter Gsum Kulena et Cives Plonsenses

In Causa et Actione judiciaria Infrascriptam Inter Gsum Paulum Kulena Actt ab una, et Famatos ac spectabiles Andream Piotrowski Proconsulem, Jacobum Puchalski vice advocatum, Martinum Ceglarski atque quorumvis Nominum Oraczkowski Krasinski Oppidanos Plonscen Inhaerendo Maioni Suae Coram actis Authorum Regni factae vel Faciendae ad Judicium Pzens Parte ab altera Citt pro eo Quia Ipse Existens a se actt Requisiti si aliquo Casu quid actualis Fur varie Vocitatt Cyzowski Szumanski Seu Giewartowski Cum equo sibi actt furto oblato per Oppidum Plonsk discessent ut eandem Capiant sibique actt Pvia recompensa notificent prout de facto eundem Cum binis equis Ceperunt et actt de existend ejus notificarunt eundem tamen ad adventum Sui Velocipassu media fere nocte ad hocce op

pidum

pdus Storch Comparod in Curiarem et Scabinorum aula pro-
pendo non detinuerunt imo ad alterius horce fortè spatium
ten[illegible] acceptâ ab Ipso ut subpenitur arta Becenia
liberum dimiserunt, Libig' actâ habitâ decerta de scientiâ
Notetia de existentiâ ejus in Bonis Broderune Comperis Quon
do Suus actor extradictionem equest cum epistolio ac rebus
alijs Status Curinelis Secretarij Seu Fiewarterbij per Ips
pro Cure actricis Agnito et allegato recepto requisebat non
notificarunt nec dimissa omnia Extradere nec officiosum
aperturs Lusipere et ad acta ad vocatalia Nostrini Dene
garda in grossare voluerunt imo in omni requisito actu ad
Satisfactionem petard negligerunt submissag' exportulatio
nes ac legales Prevasiones Spreverunt [illegible] Strinde per relat
dato ad mini stationem Curiæ Civ Complicitatem scintelli
gentiæ Commiserunt Propuibus citantur ad Videndum et
audiendum Ips ad Statutionem in stantaneam Prefatæ
Curiæ Cum recepta ab eadem rebus furtivo modo aquisitis per
Ipsd dimissis Sententia Judicij Seend Strigi cum suis Sta
tutionibus omnes responsionis pro Eodem Pend in Litis ne Jose
Valoris pro Equo et Expensarum Convictarij Petanch ad in
stinni Bonas respectu ejusdem Curiæ detentionis in pert ac
epta ut subpenitur ab eadem pecunia et rebus Bene
vole dimissionis de eadem Circa actæ requisitionem habitâ per
emissarium ab eadem Curiæ ad Ips delegatum notitia ad
[illegible] per artificiosis ea inde habitæ cum eadem Denominato
Curiæ scientelligentia pelonas exemplares pro quibet de
merito distincto super Ips irrogandis seu irrogandas
pro tanto Arbitrio Judicio arbitrarias ac Rata redene
gatuis Lusipere Relatu non officiosi Aventi in actis ad
vocatalia in gro patuis distinctis Bonis ac demonstrat
Legibus Edictis Scripto puniri ac id quod Juris et Quebitæ
erit Sententiari alias Citatione eadem Denissa Pluriesque
pro tanto Causa Judicio arbitrarias ac Rata redene
gatuis Lusipere Relatu non officiosi Aventi in actis ad
vocatalia in gro patuis distinctis Bonis ac demonstrat
Legibus Edictis Scripto puniri ac id quod Juris et Quebitæ
erit Sententiari alias Citatione eadem Denissa Pluriesque
ve obtegvend in Diem Judicii non Cadente et Deve
rio Partibus Ips Utrisq' et Quibus Jo Paulo Fabricio
actor Actor Famulis ac Spectabilibus Storch Civ Procu
rale Jacobo Ruhabij Civi advocato Martino Ceglar
ely Petro Overhovely et Alijs oppidanis Pluresque
citatis per Parentum Jacobum Ruhabij Civem ad ve
catum suo et aliorum Actor Rei Actor Comparend et dein
Judicio Controverten Quarto Partium Controversijs in Jus
dictis exauditis Ips Diffiniendo Statuendum
Dictum Sprudentis exauditis Ips Diffiniendo Statuendum
Partis Actoreæ Partis Actæ Suum ad Jdem ed ita Sequid
Juris Quod in tuetu Objecta Convenient Cujus Juramen
tide Veritate Partis notatæ suis in Judicio celebrat
que sine prejudicio Seu di negotij pro inde necessa
rium Ips in quisitionem persultramq' Partem provegend
Judicium duxit ac alternata in Consilio celebrand Cau
tio Juratoria Arrest Conservatoria Dominium Partibus ad
memorand Utrisq' in Allegatis Judicijs suis sine quavis
Executatione Comparendi Parato peremptorium Quemtenus
in posterum Omnimodam Satisfactionem tam [illegible]

~~parat~~ Mlis Dñi Jnatis Boczidus Laurentius Syrocadzki de Sarty Author et Juratus Palam reās quia Ipse Citatoriam Literam Sigillo pro Jrminis Jnscd Scr vien dicti Curiæ Ptis Citi ad Expediend. Plenam Domoq; cum propriis Fra Secunda Ante Dñi Sancti Michaelis Archan geli Anno Pred. delatis expectant. pozuit reliquit et deposi tione notificauit de quo ~~Mlis~~ Jnatis ejusq; Mlis Relato

Dilatio Jnquisitionis Inter P.P. Chalinskie et Gumowskie

In Causa et Actione Judiciaria Jnstauata Inter Gnos Pleb. Dñm Andream Canoni cum Cathi Plocens. et Gnum Franciscum Chalinskie Actr ad Una, et Gnos Joan nem Camerarium Jerrem Plocens. et Stanislaum Fratres Inter se Germanos Gumowskie Principales Adamum Malewski Joannem Krocielski Theodorum Petrum Laurentium Stephanum et Joannem Bruderskie Laurentium Zochowski Franciscum Malawski Quorum vis minus Bagienski Cracho wski Dobroski Unierzyski Purzycki Kanowski, tum Gnos Jacobum Jerisa Gnum de Bonis Bonowo Nium Actj Quigam de Bonis Bonowo Cmethonium Subditos Complices et quos Subditos in absia Dominor Jnharendo nros Coram Actis Authis Dñi solita ad Judm Presens parte ad altera Citr Jdj pro eq Jus Jpi Gnosi Gumowsky Cum adhibitis sibi Suprascris Nobilibus ac Subditis vario vario Armor genere munitis Bona Krasnowo tumultuarie Jnequitarunt in equitando actr evitandi mali occasionem aufugiendo Jnvestigarunt, et in Campis Bonor Strzezewo Caphon detinuerunt detentum Opp reservarunt, Concussierunt, et ad Bona Krasnowo adduxe runt, adducturi colaphizarunt, lacerarunt, diffamarunt, Jrrealia obie cerunt, honorem et bonam famam prostituerunt, Res varias Leonino Regio Specificatas Actr propriis Circa Supermequitationem premissor Bonor Jntercesserunt Easq; ad hucusq; Actr non restituerunt, Actr Pleb Dñmus Cancur Proclamibus suis Jrrealia et nunqm probanda in se com plectens Cordi Calamo Circumscripserunt pandiq; exinde de circumsci ptionibus Sanctas in se traxerunt, Quare Citanter ad videndum et audiendum Jpi nne sui Actr ut premissorum est oppressionis Concussionis Colaphiza tionis Panis Pralibus et Criminalibus Punitis Statutionem Leor Terrestrib et Quigq pro Summendis de Jpi Penis demandan restitu tionem rerum variar sive bonificationem Carum Jniungi Proclames Lesivas Eliminandas declarari ac Jd quod Junis Dñi decimi et Lerten dari alias Citatione Cui premissa Jussimus Jnve obloquente in diem hodiernam rede Cadente et Devenientes Partibus Ipsis utrinq; et quia Pri Dñmo Andrea Canio Cathli Plocens. et Gno Francisco Chalinskie Actr pro Gnum Franciscum Chalinskie suo et Predicti Pris Dñmi fratris sui Germani nne Pleb et Gnis Joanne Camerario Jrri Plocens. et Stanislao Fratribus Inter se Germanis Gumowskie Adamo Malewskie Citr pro Gnum Joannem Gumowski Camerarium Jrrem Plocens. suo fratris et Cuius Gni Malewski nne Pleb Gnis Theodoro Petro Laurentio Stephano et Joanne Bruderskie alij Joanne Krocielski Citr pro Gnum Joannem Krocielski suo et Predictor Citr nne Pleb Gnis Laurentio Zochowskie Kanowskie Stephano Dobroski Francisco Bagienski Joanne Purzyckie Czachowskie Citr pro Gnum Joannem Gumowskie Camerarium Jrrem Plocens. Coram Judice presen Comparens et secum Justi Controversiam quas Partium Contra Servijs Jnpor

Juramo

suum Inducto exaudito Judice Decidendo Citacionem Pti citra
Suerit ad Jam editam Si quid Causa presens Intuitu violentiae sine
Inquisitione decidi requit Nomine Judicis pro sequenti Judicio Suor
m Plonsko exalternata Celebrand Sedentia per Utram q Partem Inqui
sitionem dirimendam Censet Conservando Trium Partibus memorat
ultimis in Praallegatis Judicijs Suis sine quavis ad citacione Comparendi
Laraty peremptorium In Continenti Mihi Spectabilis Providus Laurentius Synoralis de Szasty Authus et Juratus Scabinus Rort Quia Josephum Citatum Sibi Sigillo pro Tribus presentibus Scriptum Edicti cum praefati Citati ad Bora Krasnicum Trā Secunda ante Trin Sancti Michaelis Archangeli anno presenti delulit, exportavit, Possit reliquit, et depositione Notificavit, de quo praesens eiusq; Mihi Relatio.

Communicatio Documentor Inter D.D. Bojanowskii et Sulkowska

In Causa et actionibus Judiciarijs Inpraesentiarum binis Prima quia Inscr Dñs
~~Donatus de Bojanowski~~ Antonium Bojanowsk Cortium in
Bonis Bojanowo Jonedie Heredem Dñi Jac Stanislaj Deli-
cum Actis ab Uno et Nobiles Mathiam Kowiely et Paulum
Zakrzewsky Dum Rosaliam de Bojanowskie Dñi Nobilis Jaco
bi Gotlibowsky Centor Relict Vidvam Inhaerendo Donatio
ne Cram actis Authentice Facte ad Judicium Seem Par
te ab altera Actr ex eo Quatenus Ipsi Summam quam
et Quantam in Scribus Actis Chanzeizna modo Obli
gationis habent Levent Certen vero in Carta Summa
per Dñi Jēos Matheum et Gregorium Chanzynskie
Dñi Jēo Stanislao Bojanowsky Actr Parenti recognite
~~dimittant~~ dimittant et de Eorū Cendescend et Cantur Ipse
advidendum et Audiendum Ipsi ad Revisionem Summe
In visu Exceptionis Scitis Provenien Sententia Judi
ci Seni Strongi Bonificationum Pretensionum Fundi
decani Actis expensas refundi Cetera pro Causae Exi
gentia Statui et Sententiari altera quez Inter Dñs
Rosaliam de Bojanowskie Dñi Jacobi Gotlowsky
Relicta Antea Viduam et Sophiam Ghe de Bojano
skie Dñi Mathiae Kowiely Centen alias Utroq Cenu
gen nec non Paulum Zakrzewsky et Rosaliam de
Gothowskie Cenuges et Quoq Anexatis in Assistentia
Mariti Sui Actr ab Uno et Nobles Antonium Bojanowsky
Inhaerendo Scripta manualibus ac Manu authent Stata
vel Facien ad Ejus Seem Partem a Cta altera Actr id proce
Quia Quae Certas Agres in Bonis Bojanowo Gerdzie Seni
obligatorio per Caput Parentis et Avi Suor Actr
Subjecta Vi et Violenter in Suis Possessionem Appre
hendet ~~Prae~~ Proventusq; Suos Actr respiuen de Jure Agris
indebite per Cpetend quatum vero Quinquagenta Dñs
in Obligatorem Mediantibus Scripto in Judicio Seu re-

ponendis

reponendis expositas non prius debitum ex in
de dues debores injuriandit quam obtem Adat
ad Videndum et audiendum Ipsum ad Pondus
suprapositas quote Quinquagenta Ipse ad Mentas
scripsas per Caput dicto dis Parentis et Avi Suos ad
es respicien Una cum refusione proventuum ex
adepte obligato agris Sententia Judicij Prolat
strinxit Solutionem Instatorum eam demandari
lis expensas defendi Cetera pro causa hujus
exigentia statuj et Sextentiari Juxta alios
Statutionibus Ejus prelimpsa fuisus in se obli
quem ne Dicti Lucernam recte Cudentibus
et decernendi Partibus Ipse absingi et Quidem
Nobili Antonio Bojanovich Aud et dicto pdte
et Nobilibus Mathia Kovacich et Cyprian de
Bojanovichie in vicem Scrugibus et Rosalia filia
de Bolanovichie dd Nobis Jacobi Gattinovich de
licta Sante Vidua dd et dd per Jo. Kovacich et
Gutkowsko Ejs et Reliquos Cittados et aldos
Nobis Scrad Judicio Juxta Ampunem
et Sensum Judicatus Contro vertend Quod Partium
Contro versis in Judicium Suum in ducto Exercidi
tu Judicium decidendo Citatum nes Sarti um Ubo
rum Suum cum Jdo Edto Juxtam Quatonus
Actes Documenta Causam Jus ed evincenda dili
ab in vicem previo Consimbrado Summario et
Expleudo Juramento pro deputato Judicio dud
in Mensibo ex alternata Celebranda Quenta
dub uebitione in Causa Commodicat Conservan
dum Ipsum Partibus Memorata Ostrich
mio pro allegato Judicij dij Lite quaeso ad
citatum ne Comparendi Paratum Parendi
in in Antinuata Nobis R. Providus Laurentius
us dynerad Zi de Scarsty Antibus et Jura
tus Patens recepit Quia Ipse Citatus nec dd
Cepit pro Judicij Quem Servetur Edto ac
Spatio dd ad Pena Bojanovo Canary citatus
ibi dd et quid Ven Jo. Kovacich Ca Strowsky
et Gutkowska Feno Secunda in Vigilia Fe
sta Sancti Matthei apostoli Ejs Vero Nobis
Bojanovich Feria Secunda Ante Dnd Christi Nati
obit Archangeli Utrasy Anno Jud detulit expertavit

posuit relegunt et Depositione notis caveat de jure se

Seind Ad Mlles sicut Relatio nem

Decium Communicacionis Documentor Inter MM Zakrzewskis et Radlubowskis

In Termino hodierno et Relationem authen Coram Egnis Vicegro
dien Cujus Tenor sequitur talis Actum in Loco vi
segrodien Sabbatho post Festum S. Michaelis Archang. et dem
pe die Secunda mensis octobris anno Domini 1773. Coram of
ficio altag Jurid Coram Egnis Vicegrodien Mlles Computen
MG. M. Victore Jagowicz de Zakrzewo authen et Juratis
Patrum negrovelt Quia Ipse citationes Insinuationi Copiam
Simul cum Sigill ampliss Egnis Repraesentat et Petit Mlles Zakrze
wski aid Coram M. Radlubowsky Ad pro Judicijs Terribus Hoden
spectand Edicto in Tenore Dati Stanislaus Augustus Dei Gra
tia Rex Poloniae Magnus Dux Lithuaniae etc. Actis Mo
Paulo Radlubowsky de Bejnuchi Terris Vicegrodien de Bo
rowsko Radtaboursky de Bejnuchi Terris Vicegrodien Com
mis Quibus Gnalibet Omnibus Mandamus ut in Premissis Com
monibus Terribus Hoden prius et Preliminius ab hinc in
dicijs Celebrandis Mlles ac Rem plurie Comparens ad Instantiam
Mei Josephi Zakrzewsky Scultetiae Regnen Judicii Coram Mlles
Hoden adhuc quite mihi rendo Documenta Causam Suam Sup
plicantibus exhibenti Dein Actor Dejpro Ea Quibus
ta Summam aut Quamcunque Mittitur Hoden Mlles ab
actis Contractuum Deferens Documenti Bona Camino rati
ficata et Dotis de Copia Collationis Assignationis Domin
dando hacce Bona tua hereditaria Pro minio onere oberra
ta una Cum Provisione ab ea ultima Quietationis
Provenien Moneta Aurea Justa et ad Aequatum Ponderis
solvas pro qua ad Mustas requisitionem Solvi
Oblata tantamen ad hoc Peremptoria Citatio ad videndum
et audiendum te ad Solutionem Primae Dominae Cum
Provisione Astringi Litis Expensas Refundi Poenas de
arni ac in quod Quo et Expositas Responsa ait Quid et
Sententiam etc Ipse Pro Advenien Partibus ac Justis
Responsionis Dato in Radzi Anno Secundo Die Festi
Exaltationis S. Crucis Decimi Die Decima Tertia Men
sis Septembris Anno Domini 1773. ac Regni Quinto
Die Hesterna Expertavit Detulit Provenit ac Depositione
Notis caveat de qua Seens Ejus M. Relatio et actis
Coram Capitali Vicegrodien extradi Legit Cum Actis
Notarialis Locus Sigilli Cartis Quae in diem Hodier
nam recte Cadente et Deveniens Partibus Primis Ubique
et quibus Meo Josepho Zakrzewsky Scultetiae Regnen
Judice Coram Mlles Hoden adhuc per Dominum Mathiam
Krzywkowsky in scriptum Mandatum Meo Paulo Radlubowsky
Subjudice Primi Vicegrodien Ad per Dominum Quinquen
sem plenipotentem Comparendi et Suam Justitiam Contravertend Quod
Partibus Controversijs in Judicium Suum in Dueto Causandi Ea
dicijam Deinde Citationem Partis Actoreae Partis Citatae Quando
Judicium Edicti Decernit Ineffectus Partes pro Comparitionem Pri
mantes Documenta Causam Suam evincentia pleno Conscribendae
Summario et stipendio Juramento pro Legitimi Judicium Sub
in Plenis hic et Citatae Celebranda Ad Certa tibi ad invicem
Omnia in Conservam Judicium Terminum Partibus memoratis
Citis in prae allegatis Judicijs Legis dine quaeris Citationem
Comparendi peremptorium.

Dilatio

Dilatio Inquisitionis Inter Gsos Mączewskie.

In Causis et Actionibus Judiciarijs Infrascriptis bnis prima quidem inter G.G. Casmirum et Albertum Mączewskie Actt abuna et G.G. Martinum Gutkowski et Martinum Komorowski Inherendo Protestationibus suis ad Judm Pbens parte ab altera Cittos ex eo quia Ips et quidem G. Gutkowski quotam Triginta Quinq Florenor Polonicalium in bonis Rydzyno aput honestum Valentinum Ferrifabrum Actori in Cubili dormienti ex Causa Clandestine accepit ad amicabiles ~~restitutiones~~ requisitiones non restituit, qui nimo adhibito Sibi Nobili Komorowski domum Super invasit ibidem per multas violentias perpetravit, agravavit, evibratis frameis concutere attentavit, convulneravit, sevit, diffamavit, Insuper Ipse G. Komorowski in oppido Radzanowo infestavit framea evibrata convulneravit, vestes persecuit, deinde cum nobili Gutkowski Cum Sclopetis Sub veste Occulte Portatis induellum provocavit, dum Actor Duelare ~~[illegible]~~ renituisset aliquoties ex clopetis eiaculatus est Concussiones et vulnera inflixit, viam publicam Intercepit, Par equor violenter intercepit, et vix restituit, ex Sclopetis in contemptum aliquoties ~~no~~ eiaculatus est, illatis Actt Injurijs et violentijs oppressionibus ad Amicabilem Compositionem Actt pro quota Octuagenta Sex Florenorum Polonicalium induxit tamen Eandem Quotam Contra veniendo Complaoni non Solvit tunc Eundem eluserunt exinde Contra leges Rni processerunt, Poenas Succubuerunt, pro quibus decernendis nihilominus pro Solutione Vulnerum Actt quotae Triginta Quinq Florenor Ex Causa interceptae citant, altera quoq

Inter

Inter S.S. Martinum Gutkowski et Martinum Kamorowski
actt ab una et S.S. Fabianum Parentem Casmirum Al-
bertum Filios Mączewskie Gregorium Charzeński
Magdalenam Mączewska Coniunges Parentes Casmi-
rum Albertum Agnetem Virginem Innuptam et Ma-
riannam S. Charzeński Contem Filios et Filias Mą-
czewskie tam eundem et S. Charzeński et quidem as-
sistentia Indigentes Inherendo documentis Causam
Presentem Suffragantibus citatos sed q ex eo quia li-
bet ipsi bene notum est, post Finitum Suum actt
et Socero Suo amicabili respectu attentatas violen-
tias certas prout Contra ipsos Protestaones Maones
et Termi Fusius Compositione post Subsecutam
q eo in Conctum Personam Actt Presentibus Coram Actt
authenticam Quietaonem inter se accordatam per actt q
multoties praestari oblatam acceptari noluit, qui nimo
variata Eadem Quietaone per Maonem ex Parte sui
coram Actt Authis pro tunc factam et Inter Positam
Causam Intuitu Supradictas violentias per Praefa-
tam Quietaonem Jam Sublatam et Mortificatam
denoviter per terminos ad Judia Officij Pseud imper-
tinenter Institutos resuscitarunt Actt eluserunt in li-
tis expensas indebite Causatas Induxerunt Quare Citant,
ad videnq et Audienq ipsi Poenis Condignis ex deme-
rito Causae puniri ac id quod Juris erit decerni et
sententiari Presentibus Alias Citaonibus eisdem Premissa
fusius in se obloquenq In diem hodiernam Recte
cadentibus et devenientibus Partibus ipsi, Utrisq et quidem
S.S. Casmiro et Alberto Mączewskie Actt et Citatt per
Adjudicium Pseu Parte ab altera

eundem

Eundem G. Casmirum Mączewski suo et Fra-
tris Sui nne Pltero et Nobli Martino Gutkowski
citatt et Actre pltter Nobli Fabiano Mączewski
citatt per G. Casmirum Mączewski Filium Compa-
rentibus et secum Judicialiter Controvertentibus
Quar Partium Controversijs In Judm Suum Inductis
exauditis Judm decidendo citaones Partium
utrarq Suum ad Judm editas Siquidem Causa
Psens sine inquisitione decidi nequit proinde
necessariam esse inquisitionem per utramq Partem
prosequenti Judicior Suor In Plonsko exalterna-
ta celebranda Cadentia educendam censet Conservan-
do Termum Partibus memoratis utrisq in pre
allegatis Judicijs Suis Sine quavis ad citaone
comparendi Paratum Peremptorium in Conti-
nenti M. R. G. P. Laurentius Synoradzki de
Szarty Authus et Juratus Palan recognovit
quia Spse Citaones Literales Sigillatas pro
Termis Presentibus Servientes editas Contra Pre-
fatos Citatt ad bona Et quidem Contra G. Komo-
rowski ad bona Sikory Contra G. Gutkowski ad
bona Gutkowo Fra Secunda In Vigilia Festi S.
Michaelis Arhangeli Contra vero G.G. Mączewskie
ad bona Charzyny Dłużyce Fra Secunda An-
te Festum Nativitatis S. Joannis Baptistae
proxima omnes Anno Psenti detulit exportavit
posuit reliquit et depositione notifi-
cavit de quo Presens Eiusdem Mhi Relatio.

Delationes Inquisitionis Inter Kamienskie et Actor
heredes et Possessores Bonor Starczywka

In Causa et actione Judiciaria Generali Inter Gr. Josephum Karpinsky et Josephum de Brudzinskie Brudzinskie Ord Gri Joannis Generalis Secundi ad Pares Vota Juriscons Com Judices Sessum Honor Stomino Gute et Alios Copertinen Hæredes et Possessores ad eas Anno et Jpso Die Sententiarum Starczewsky et Agneta de Kerz Lebue Juriscons Conjuges Pauluz Brudzinsky et Lucien de Slauze chie Primi Ord Gri Andreæ Karwowsky Secundi ad Pares Vota Juris Conjuges ac Successores quod Ord Gri Andreæ Karwowsky Item Franciscum Karwowsky et Ejusd nominis Valentinum Starczewsky Hæredes et Possessores Bonor Starczewsky Reos in Causa Actor Regnicolares ac Officiare Vicionem Capitis Stantia indigentes Cum in Causa Hæreditaria ab Utrinque de Jure authoritate et Assistentia ad Jdem Pares Parte ab altera ad Videndum et Audiendum adtentari Jpso Intuito Damna per Multos Instrumentos et Bona Bonor Stomino Gute Suer Actor Progenies Inventarijs duis Bonor Starczewsky Cum Ejd Bonis Stomino Gute Bonor Starczewsky Existen quod Annis per Actoris Inventarios ad Terestadnis Area que Cum et Volento Aus n et Terestadnis Area que Cum Volentarus et Terestadnis Actoren Lesionis Defamationis Reus Cend ; nis Legis Regni Deseri ptis per Jnalebg et Cumenalebg Punitis Compen sationen Damnor Petendo Demandan Actory pro Causa Cajentes Pares Cenj Jpsi Statuy Decre ti et Sententiarum Pares alias Attestationes Eas prædemptas Juxtas rite obtemperante in Dicendo Jn Derhoro vertente et Deveniendo Partes Jpsi Utrinq ad quod Gres Josephus Karwowsky et Jose phus de Brudzinskie Primus Ord Gri Joannis Gen eralis Secundi ad Pares Vota mixtim Conjugi bus actoribus per Cum Jpsi Karwowsky Mantes Cho et Cortes Nre Vter et Jpse Valentinus Starczewsky et Agneta Kerz Orbus Conjugibus Paulo Bru dzinsky Lucie Bromielus ni Vicem Conjugi bus ac Successoribus Ord Jpse Andreæ Starwosky Francisco Karwalewsky Francisco Karwowsky Ord per Jpse Valentinum Starczewsky Suc et alios Ord Nre Vter Compares et Reum Judices Controversia Quam Partium Controversiæ in Judicio Reum Inductis Causidicis Judicium Decidendo Certos Certos Articulos Articulo Parte Actoree ad Judicium Codex Signi Causa Pares Cum Inquisitione Decid ; nequit pro inde necessariam esse Inquisitionem Inquisitionis Cequeto Judicios Suos in Monielo et alios Ala

Celebranda Cadentia per Utranq; Partem Deuandum Ju
et Conservando Terminum Partibus memoratis alias
in processatis Judicij Seyj sine cyeavis Attentatis
Comparendi Peratum perempt Jrium in contenente M
RG Providus Laurentius Synodalis de Szanty
Authus et Jgnatius Patres venit, Quia Ipse
Citationem Literalem Scripti pro Judicij Ordi
Nem Seruien ex Parte Eorum ad Edictum
Spectat ad Nunc Ydus mensis Julij Jsta
Secunda ante Dm Sancti Michaelis Archangeli
Anno Dom Edictum peruenit relegatur et Depu
tatus Ipse Edictum Citationis Literalis Mis
sibone notificauit Deque Quo ejusq; Mlis

Relatio

Decreti Jn quisitionis Inter JJ Uminskie Renovic
skie et Alios Jn causis et actionibus Judicia
rijs Jntrosens Binis Prima Quidem Inter JJ Jo
annem Dominicum et Mathiam Uminskie ad
ab Una et JJ: Alexandrum Klonowicz Jgnatium
et Joannem Konarzewskie cujus ex nominis Pauk
Kowicz Jntuerend. Protestationibus ac Vulnerum
Objectionibus Coram actis Authen Rei facto Ad Ju
dicium Quem Parte ab altera Citer Quia Jpse in
Festo Visitationis JV Marie in Oppido Rawicz sub
Tempus Mundinarum ad JJ Mathiam Uminskij circa
Cemptionem Pilej Juentum Nulla vel minima
ratione assumpto sibi Nobili Klonowicz ac alijs
Complicibus euibatis Armatis in terram Pola
noue in Ermen abq; Omni Cam Passione mor
mi letaliter Annulnerarunt Vulnera in Objectis
ne specificata Jnflixerunt et vera non Jntenne
runt Certes Consecuerunt Quere ex ad effuso
Cum perserunt denegare Causarunt per alia hid in
Conventij Hinc Quem ad procuriendum Vulnera
ad in Summa debilitate eadem Vix pro
tunc Spiran Illato Quem ad miserunt tunc Tempo
ris Non modo Mantum Verum Consertem Ejus Ac
cognatam Domum mij Lederunt honorem Cripe
runt alias Jdem Uminskie Fratres in Lubidinem et
defensionem JJ Mathie Uminskij ad venien dimi
ctes Annulnerarunt Oppresserunt ~~Vulnera in Objectione~~
~~prospicata~~ Vulnera et Concussiones in Objectis Jpse

ejusd

specificab influerunt alias inconvenientias per eg erunt con
Leges Rhi processerunt Renas eadem citò facta Sacc
buerunt pro quibus decernendis nihil Omnino pre
tione Taxe Vulnerum Quod Attantur altera Quæque
Inter Gs. Ignatium et Joannem Konarewsk Frat
Inter se Germanes ambos Ab ana et Js. Mathiam J
annem et dominicum Uminskie in huiusmodi Proba
tioni ac obductioni Coram dicto authen Rm facta a
Judicium Quod Parte ab altera Ad suas positus ad ni
dentiam Causæ et Authoratus Ipso Adicto ad Viden
et Audiendum Ipsi respectu attentari violentiasb ad
illatas Imprimis in oppido Drohin per Joan Eust
hium Sobolnicki ad residentiam Jn Bona amicia
Invitatus Invasionis nivadendo Nulla de Cau
nisertationis in Duellum Lege vetitum provoca
nis ad Gramen ac ac proceptionis Lesionis Diffa
tionis Contemptuationis ac de inde Tempore Rum
dinarb in Rauja Ipso die Senti Vlmanie Anno
Domini VIIO. Agitatarb in Pertationis Oppressio
nis Convulnerationis Vulnerum Quæ licet non
dum obducta Inflictionis aliarb per Multarb violen
tiarb et Oppressionum per actionis et inde Congre
gis Rm processionis pedanis Contegnis per Senten
tiam Judicij Quod Irrogandis punitis Solutione
Taxe Vulner Instantanear assignari Lis ea
pensarb refusionem Damandari Alterarj pro Cau
se Diligentia Cum Ipso Statuis et Sententiam Decer
ni Quod alias Citationibus Ejus Consequentibus in
Obloquentibus in Dies hodiernam recte Cadentia
bus et Devenientibus Partibus Ipsis Utrisq. et Quib
Gs. Joanne Dominico et Mathia Uminskie Actor
tis per Eum Js Mathiam Uminskj Suo et Alior
um et Ad hmc Citò et Gs Ignatio et Joanne
de Konarewskie Citt et ad citò Comparendum
Coram Judice Controvertentibus Quam Partium Con
troversijs in Judicium Coram Judice Judicium
Decidendo Citationes Partium Utrarq. Coram Judice
Petitis Aquid Causa Cognita Justitia ne Deu
Dignum Prout de Recognoscendo se

Js Alexandro Klonowski tb pro Js Mathiam Mro
Juratj

Inquisitorum

Inquisitionem per Utramq Partem in Sequenti Judiciorum Suorum exalterna in Plonsko celebrada Cadentia educendam Censet Conservandam Trnum Partibus memoratis Utrisq in Palegatis Judicijs Suis sine quavis adcitatione Comparendi Paratt peremptorium Incontinenti MRG Providus Laurentius Synoradzki de Siasty Authus et Juratus Palam Rvit Quia Ipse Actt Lite Sigit pro Terminis Praesentis Servien Edit Cong Praefatos Cit et Quidem Cong GG Konarzewskie ad Bona Wilewo Feria Secunda in Vigilia Festi Sancti Mathaei Apostoli Cong Vero GG Usminskie ad Bona Naguski Utrasq Anno Praesenti detulit expertavit pozwet reliquit et depositione notificavit de quo ~~Cius~~ Praesentis Gasc Mlis Relatio

Banitus P Brzyski Per M Ciwinski

In termino hodiemo ex dilatione anteriori Infirmitatis Inante Actis Judicijs Suis Inter Partes Inferius Specificandas recepta et per Judn Praesens pro Sequenti Judiciorum Suorum cadentia parti Cittae Comprobare Concessa Cum Conservatione Trni ibidem Contenti et hoc in terno hodiemo ex adcitatione Literali terrestri Plocensi Cuius tenor Sequitur talis. Stanislaus Augustus Dei Gratia Rex Poloniae etc: Magnus Dux Litvaniae Russiae Prussiae Mazoviae Samoitiae Kijoviae ~~Podlachiae~~ etc. Actibus P. Paulo Brzyski de Persona bonisq tuis qualiter omnibus mandamus ut In Terminis Communibus Terrestribus ~~Plocensibus~~ prius et Proximius ab hinc in Plonsko celebrandis Pter ac Peremptorie Compareas ad Instantiam M. Tomae Ciwinski Cohortis Levioris Armaturae praefecti Actt quite recedendo a toto officij Castrensis Plocen ~~[illegible]~~ Interendo scripta manuali tum Maioni Coram Actt Authis Regni factt ad Paratum decrum Injuncte comprobationis

in judicio

In Judicio officij Castren Ploc Protato Citt seu
potius ad Judn Pzens Sisiendo Cittior Causae
Pzend sexolutionem adcitat pro eo Quatenus tu
Summam Duor Millium Tyn Polonicalium
ad Complementum seu Potius ad Raonem Sum-
mae Decem Millium Tyn Polonicalt in vim obli-
gaonis bonor Brzyscie Condictatae ab Actore accep-
una Comprovisionibus Solvas Citaris itaq ad videndu
et audiendu ante omnia actt ad Comprobaonem
Juratoriam Super realitatem Scripti admitti So-
luonem Summae Comprovisionibus Injungi, litis
expensas refundi, Restituonem Segetum et Currus
Solluonem iniungi, respectu elusionis in non obliga-
bonis Brzyscie poenis puniri, Caeteraq pro Causae exi-
gentia Statui et Sententiari Sis termo Pari-
turus et Responsurus datt in Plonsko Tra Secunda
post Dnicam Cantate proxima Anno Dni Mille-
simo Septingentesimo Septuagesimo Tertio
in Diem hodiernam Recte cadente et deveniente
Partibus Jpr Petrisq et quidem M. Thoma Ciniewski
Cohortis Leviori armaturae Pfecto Actt pltes et
Q Paulo Brzyski Actt per Q Sigismundum
Dramienski Coram Judicio Pzenti Comparenc et
secum Judliter Controvertentibus Quae Partium
Controversijs in Judm Suum Inductis exauditis
Siquidem Q Sigismundus Dramienski à Q Paulo
Brzyski in lecto egritudinis decumbente dilationem
infirmitatis Reponit Eandeq reconcedendam effa-
gitat et ad Comprobationem denontiationis de
hera infirmitate sese tract additq Mlis Eidem Dnorum
Dramienski

Dramienszy ad Pronuntiandam Juramenti notam prestitit Juramentum quo attento datę dilatio Infirmitatis quam pro sequentibus Judicijs Suis pars Citta Suam veram Infirmitatem Comprobare tenebitur Conservando Ternum partibus memoratis Ipso utriusque in praeallegatis Judicijs Suis Sine quavis adcitatione Comparendi Paratum Peremptorium In continenti Mtis R. P. Clemens Ulicka de Petrykow Authus et Juratus Palam recognovit Quia Ipse Cittationem literalem Sigillatam pro ternis praesentibus Servientem Editam Contra praefatum Cittum ad bona Brzyscie juxta datam In citatione positam ac praesens detulit, expertavit, posuit, Reliquit, et depositione notificavit, de quo praesens Jdem Mtis Relatio.

~~alias Citatione Eadem praemissa fusius in se obsequente~~ In diem hodiernam recte cadente et deveniente partibus Ipsis et quidem Mfico Thoma Cyvinszky Cohortis Levioris armature praefecto Actis ptes et quoniam G. Paulus Brzyski Citt praesens in terno disparet et se condemnare permittit proinde praefata pars Actorea Coram Judicio praesidente Comparens et Ternum eundem hodiernum per totum judiciorum modernorum tractum legitime adtentas memorati cittati ad jus juridice per M. R. G. P. Laurentium Synoradzky de Hasty authum et Juratum tribus et ultra Juris formam vicibus

Quatuor

Quatuor Clamatt et vocatt non tamen com
parentem Rationem Non solutionis summ
com provisionibus proveniente alias in to-
to seu pro toto lucro negotij sui Princi-
palis admittente Judio per Judialiter ac Offi-
ciose condemnavit condemnatq presentibus
ulterioraq sibi per Judm hocce ea in causa
fieri et exequi postulavit et Judm psens
juri communi Postulationiq Partis Actoreae
utilicitè annuendo in vim ejusdem lucri legi-
time hac in causa obtenti poenam bnis decre-
vit psentibusq decernit et ad Publicandam
eandem bnis poenam supraserum Mtem Synoradz
ki Judialem addidit et deputavit. Qui Mtis sa-
tisfaciendo deputaoni suae a Judio praesenti
habitae memoratam bnis Poenam modo praemisso
obtentam ac ipsi met E. ~~Cyuins~~ Brzyski esse
banitum Juri communi contrarium et Rebellem
hic in Atrio Stubae Judicialis ac in alijs locis
publicaoni solitis psed plurima nobilitate ad Ju-
ditia moderna ~~Za~~ forumq Publicum congre-
gata alta sua praeconica et sonorosa voce
proclamavit, publicavit, et ad noticiam
omnium pro tunc psend indubiam deduxit de
quo psentem idem Mtis eloco publicationis suum
ad Judm rediens fecit Relationem post quam
publicatam ut praemissum est bnis Poenam Judm
psens ~~Pro Plocene~~ Proficienda Juxta praeserum Juris communis
~~Supraser Mtem Judem addidit et deputavit Qui Mtis satisfaciendo~~
~~deputaoni sua a Judicio psend habitae memoratae Bnis poenam~~ ~~Executione~~
Executione

executione causam hanc Com toto eius effectu ad Partibus Ipsi ad M. Poli Capitaneum seu MM. Locorum Capitaneos sub cujus vel Quorum Jurisdictione prefatae cittatae Com bonis suis subest et residet, remisit remittitque praesentibus

Decretum Condescensionis Perillustrem Zieleński et Possessores Bonorum Kotlewo et Kwasiborzyno

In termino hodiernoque ex Adcitationibus literalibus Terrestribus Plocensibus Quarum tenor sequitur talis Primae Quidem Stanislaus Augustus Dei Gratia Rex Poloniae etc. Vobis G.G. Martino Machcieński, Adamo Krasniewski, Paulo Karwoski, Thomae Kocięcki, Bonorum Kotlewo haeredibus et Possessoribus de Personis bonisque vestris qualiter omnibus mandamus ut in terminis Communibus Terrestribus Plocensibus Tra Secunda Prius et Proximius ab hinc Juxta Suam Alternatam Cadentiam in Raciąż Celebrandis Pltor legitime, ac Peremptorie compareatis ad Instantiam Illustris Admodum Rmi Sylvestri Zieleński Eclesiae Graleviensis Praepositi actae qui vos loco peragendae Executionis Cittat seu Potius ad Paratam Condemnationem ex adcitatione ad Decretum Remissionis à Judicio Castensi Plocensi emanante obtentam Paratum processum, Paratos quosvis Gradus et Terminos intuitu decimae manipularis ex Bonis Gotlewo ad Eclesiam Graleviensem Pendentem ab annis plurimis apud vos retentae ad multiplices Amicabiles ac Etiam personales Sui actae Eiusque antecessorum requisitiones non solutionis imo restitutionem eiusdem decimae denegationis quod praefatae Eclesiae multas Injurias et damna inferre Causationis obtentae adcitat advidendum et audiendum

de praemissis latiori in se existentem tamquam ex adcitationibus ad tentandum

adtentandumq vos adrefusionem prenominatae decimae manipularis ex Bonis Gotlewo ab ultima quietatione in Eiusq bonis retenta predictam Ecclesiam concernen huc usq nan restitutae per Sententiam Judicij nostri stringi usus fructus et Proventus ex Eadem decima perceptos indebite bonificandos adinveniri Litis Expensar compensaones decerni, Caetera quod Jus, Causaeq presentis aequitas poposcerit Statui et Sententiari sitis termo Parituri et Judicialiter Responsuri Datt in Raciaz Fra Sexta Post Festum S. Mathaej Apli Scilicet die Vigesima Quarta Mensis Septembris proxima Anno Dni 1.7.7.3. Stanislaus Augustus Dei Gratia Rex Poloniae Magnus alterius quoq vobis Gg. Josepho et Martyno Fratribus Germanis Charzenskim Simoni Knierzyski, ac Ludovico Gutkowski tum adalberto Chyczewski Bonor Kwasiborzynko minor haeredibus et Possessoribus de Personis bonisq Vestris Gnaliter omnibus mandamus ut interminis Communibus Terrestribus Plocensibus Feria Secunda prius et Proximius ab hinc Juxta Suam alternatam Cadentiam in Raciaz Celebranae, Pltr ac Peremptorie legitime compareatis ad Instantiam Illustris admodum Rendi Sylvesti Zielenski Ecclesiae Gralevien Praepositi Actt, qui vos loco peragendae Executionis Citt seu potius ad parall nondemnaonem ex Decro Remissionis à Judico Castren Plocen obtent, Parall Processum paralosq quovis Juris Gradus et Terños intuitu decimae manipularis ex bonis Kwasiborzinko a Annis Plurimis apud vos retentae ad multiplices Amicabiles tam sui Actt personales quam eiusq antecessor praepositor personales requisiones ad vos factas ad ecclesiam Gralevien debitae non solutionis nec restituere seu quovis modo Eandem decimam bonificare Curaonis, imo multa damna et Injurias Suprafatae Ecclesiae Gralevien Causationis

obtentt

obtentis adcitatis adviden et audiend attentandum q vos
ad refusionem praenominatae Decimae Manipularis ex bo-
nis Kwasiborzynko ab ultima Quietatione in eisdem bonis
retentis praedictae Ecclesiae concernen huc usq non resti-
tutae per Sententiam Judicij nostri Stringi Usus, fructus
et Proventus ex Eadem Decima indebite Perceptos bo-
nificandos adinvenire litis expensarum compensationes de-
cerni, caetera quod Jus Causaeq eius praesentis Equitas
poposcerit Statui et Sententiari. Litis itaq termino
advenienti Parituri et Judicialiter Responsuri Datis
in Raciąż Feria Sexta Post Festum S. Mathaei Apli
scilicet die vigesima Quarta mensis Septembris Proxima Anno
Dni 1773. alias Citationibus Eisdem praemissa fusius in se
obloquen indiem hodiernam recte caden et devenien Parti-
bus sp Utrisq, et quidem Illustri Admodum Rendo Sylvestro
Zieleński ecclesiae Parochialis Gralevien praeposito Actore per
G. Aloisium Skwarski Plenten fiscum et GG Martyno
Machcienski, Adamo Krasniewski, Paulo Karwowski, Thoma
Kocięcki, bonorum Kotlewo haeredibus et Possesoribus citatis
per G Joannem Kocięcki Suo et Eorumdem Citatorum ac Paren-
tis Sui nne Plter et GG Josepho, Martyno Charzeń-
skie, Simone Unierzyski, Ludovico Gutkowski, Adalberto Chy-
czewski bonorum Kwasiborzyno minor, haeredibus et Posse-
soribus citatis per G Josephum Charzeński Suo et eorumdem
citatorum nne Plter M. Paulo Sutkowski citatis per G Ada-
mum Mildebrowski comparentibus et Secum Judicialiter
controvertentibus Quarum Partium controversijs in Judicium Lucum
Ductis exauditis Judicium decidendo Terminos Partis Actoreae Parti
citatae edictis Suspenso toto negotio necessariam esse conde-
scensionem in Fundum bonorum Kotlewo et Kwasiborzino
minor GG Camerariorum Terrestrium Plocensium captato

tempore

tempore in Anno futuro incidenti facta tempestiva
avisatione de adventu Judicij conducendorum ad in-
venit quod Judex Camerariale unius ubi Duo absen-
tia non obstante mutuo Partium Sumptu Condescen-
surum dexolvendis sive aliquo modo bonificandis Cen-
sibus Inquiret, investigabit, inquisitiones expediet,
Juramenta excipiet, et reproductionem quietationem
praevio Juramento demandabit, Satisfactionem omni-
modam Cui et à quo Competierit, praestandam demanda-
bit, partesq; pro interesse totius negotij finaliter decidet,
disjudicabit, et moderabit, cujus decisioni Partes
Parere et aquiescere ac Judicatum Pati Sub poena
bannionis Super Parte Contraveniente Puplican-
da Debebunt ac tenebunt, Juxta Poena Septem
Marcarum Polonicalium Parti p Partem Compensanda
Judicio Suo totidem in instati Solvenda Decreti
praesentis Vigore. In continenti Mlis R. G. P. Lauren-
tius Synoradzki de Szasty authus et Juratus
Palam recognovit quia citationes Literalis Sigilli
Pro Judicijs Terrestribus Plocen in Raciąż Celebrandis
Servientes edidit Contra praefatis citatis et quidem Contra G.
G. Machcieński, Krasniewski, Karwowski, Kocięcki,
ad bona Kotlewo. Contra vero G.G. Charzenskie, Unierzy-
ski, Gutkowski, Chyczewski, ad Bona Kwasiborzynko
Juxta datam in adcitationibus Positam Anno Praesen-
ti detulit, exportavit posuit reliquit et de
positione notificavit de quo praesentem
idem Mlis fecit Relationem.

Banitus Gsus Kozlowski per Gsum Cyrwinski.

In Termino hodierno ex Decto Antenion Tm Plocen in Antecactis Judicijs suis Inter Partes Infensus Specificand Prolatū quomodiante Comprobatio de per Realitatem Summar Gso Kozlowski Concreditar Pars actorea est lon upa Cum Srii in Jdē Contenti Ltmā Conservatione et hoc ipō Causa et Actione Judiciana Inpasera Inter Gsum Casimirum Cyrwinski Actū ab Una et Gso Dominicum Kozlowski victricem Valentinum Strzeszewski Privignum Inferende mām Actē facti ad Jurē Quem Parte ab altera Citator ea ex Quatenus Ips et precipuē Gsus Kozlowski Summas et quasm mam Quingentor Hongarita Quatuor Tyre Variis temporibus ad Compactū Verbale Actī mutuo Contractū alteram Viginti Unius Aureor Hungaricā et Semi Unius Aureum pro Bobus modo Illicito ab Eod Actū Acceptū realiter debitas ad multas requisitiones non persolutas Solvat nec non Pro Tapete Viginti Tyre et pro Cingulo Perlis Octo Aureor Hungaricā restituat et red dat, denig pro pari Sclopetor Bombardar ad reparandum Dator et Indebite per Eund Bombardar detentor et non extraditar Quotam Quatuor aureor Hungaricā sibi Actī Solvat et Bonificet, Quare Citatur seu Citantur ad videne et Audiene Ips quem Onus responsionis magis afficit precipuē tamen Gsus Gsum Kozlowski ad Solvenem premissar Summar et Quotar Sententiā Judicij presen Strictā Solvenem Moderatam Una Cum Provisionibus à Summis Para ta Pecunia Concessis Jniungi, Litis expensas refundi Caterag pro Causa presen exigentia Statui et Sententiari Alias Decto Eod premissa Quibus in se Obli quente in diem hodiernam recte Cadente et deveniene Partibus Ips et quem Gso Casimiro Cyrwinski Actī Rei Gso Valentino Strzeszewski Citō per Gsum Joan nem Gunowski et Quosdam Gsum Dominicum Kozlowski Citō presen in Tmo Disparet et se Condemnare Permittit, Proinde Lapsata Pars actorea Coram Judicio presen Comparens et Jtimum Eund hodiernum per Totum Ju diciorum modernor tractum Ltmē attentans memorato Citō ad Jus Judicē per Nlem Dm Gnalem Providum Laurentium Synoracky de Stasty Aus thum et Juratum Tribus et Ultra Juris formam Vicibus Quatuor Clamat et Vocatō nuntamen Comparen in Lucro Solvenis Summar cum provisione Pre veniene post Jniunctum in Antecedentibus Judicijs Parti Actī Comprobationis Decretum alias intotō seu pro toto Lucro negotij sui Principalis admitten te Judicio presen Judex ac officiose Condemnant Condemnatq presen Ulteriorq sibi per Dm hoc ea in Causa fieri et exequi Postulavit, et Dm presens Jur Communi Postulationiq Pris actorea Uti Licito an nuene in Trm eiusq Lucri Ltmē hac in Causa Obtenti Poenam Tris Decrevit presenq Decernit et ad Publicand Eand Tris Poenam Supra scriptum Nlem Synoracky Judicem adhibit et deputavit, Qui Tris Satis faciene Deputationi Suo a Judicio presen habite memorato Tris Poenam modo premisse Obtentam ac Ips met Gsum Kozlowski Citō esse Banitū Jur Communi Contrarium et Rebellem hic in Actis Stuba Judicio ac in alijs Locis Publicandi Solitis presen Plenissima Nobilitate ad

Judicia

Judicia moderna forumq; Publicum Congregata alta tua Speonica et
sonorosa voce proclamavit Publicavit et ad notitiam omnium pro
tunc Spsens in dubiam deduxit de quo Spsens Ja. Mlis è loco Publica-
tionis Suum ad Pdm rediens fecit Relationem pt quam Publicati
fuit Spmissum est Pnis Penam Judm Spens pro faciend Justa
Spcium Jurium Communis executione Causam hanc cum tot dejus
effectu ac Ptibus Ipsis ad suum Loci Capitaneum seu ejus
Locum Capitaneum Sub Cujus vel quod Jurisdictione Spfatus alt Jure
vicit cum Bonis Suis Sub est et reid et remisit remittitq; Spens
Cum Compareng vero Pdm hoc ce Causam Eamq; Ad Convictionem dis
pareng Suspendit Suspensamq; esse vult ac Spcng Declarat Contes
vanq; Inimm Ptibus memoratis Utriusq; in Spallegatis Judicijs suis
sine quavis admissione Compareng Paratis Peremptorium.

Communicatio Documentor Inter Illren Adm Rdm Jaroszewski et
Mm. Wagrodzkie

In Causa et Actione Judiciaria Instrascta Inter Illrem Adm Rdm
Florianum Jaroszewski Decanum et Præpositum Radzieng Actm
ab Una et Mm Josephum Wagrodzki Succameranq Chrzanowieng
et Elisabetham de Nowowieskie Primi Ott Mri Ignatij Wessel Da
pifer Rzepieng ad presens Voti Secundi Invicem Conjuges tum
Successores cum Eorq Mro Wessel Procreatos Bonor Kodultowa sta
redes et quovis modo Possessores etquiq; ejus Indigeng cuivis
bita Eaq de Jure requisita Competenti ejus Inhereng Docu
mentis Causam Spcng Juvantibus ad quem presens Pte ab
altera Citt Jdq pro eo Quatenus Ipsi Censum annuum ab Actu
Capessita per Ipsos Possessionis Bonor Kodultowa retentum à
summa Mille Florenq Polt per Ott Pom Albertum Sokolnicki
et Theodoram Leglia protunc Bonor Kodultowa Heredes Invi
cem Conjuges de manibus Ott Rdm Andi Sebastiani Demby
Parochi in Silenzi Levata, Eccle Parochiali Radzieng Sancti
Adalberti seu potius pro decantando Rosario Inscripta sibi act
Persolvant, Quapropter Citantur ad videng et audieng ad Solvend
prefati Census à Summa Spdicta pveniens per Sententiam Judi-
cij Spcng Stringi alias Citatione Eadem Spmissa fuisse in re
obloqueng in diem Kodiernam recte Cadente et devenieng Partibus
Ipsis Utriusq; et quoq; Illri Adm Rndo Floriano Jaroszewski De
cano et Opposito Radzieng actis Pller Mm Wagrodzkie Conjugi
bus Succameranq Zacrzimieng ac Successoribus ott Mri Ignatij Wessel Act
per Spdum Laulum Zottowski Inscriptam Plenipotentiam Coram Judicio
presens Compareng et secum Judli Controverteng quod Partium Contro
versijs in Pdm Suum Judicialis exauditis Judex Audiendo Citationem
Pnis Actoreæ Pti alta Suum ad Pdm Editam Decernit, Quatenus Partes

in

in Compantionem Intrantes Documenta Causam presens cum ceteris
prio Conscribendis Summario et explendo Juramento pro dequem Ju-
dicium Suos ex alternata in Plonsku Celebrand Cadentia sibi ab
invicem Communicand Conservando Terminum Ptibus Memorat
Utrisq in preallegatis Judicijs Suis Sine quavis ad citationem Compa
rendi Paratis Peremptorium Jn Continenti M.R.P. Laurentius
Synowadzki de Szasty Authus et Juratus Palan Rivi Le Cita
tionem literat Sigillo pro Judicijs presens terviens edito cum
presentibus ad Bona Reductoria Feria Secunda Ante Fm Sancti
Michaelis Archangeli Anno presens detulisse ponisse reli
quisse et de positione notificasse deque presens Eius a Mlis Rebo.

Communicatio Documentor Inter Rdm Jaroszewski et S. Iglenicki

Jn Trno hodierno ex adcitatione Literatis Tri Plocens Cujus Tenor sequi
tur Talis Stanislaus Augustus Dei Gratia Rex Polonia etc: Tibi Spect
Alexandro Iglenicki de Persona Domiq tuis gltr omnibus mandamus
ut in Trnis Communibus Tribus Plocens in Raciąz vigore Legis
Juxta Suam Cadentiam Celebrand Celebrand Pltri ac Peremptorie
Compareas ad Instantiam Mltis Adm Rndi Floriani Jaroszewski De-
cani et Praepositi Raciąziens actr Qui Te Jnstruendo Documentis Cau
sam presens Juvantibus Citat seu potius ad Paratt Decretum Remis
sionis ab Officio Cmg Plocens inter Ors Mltrm adm Rndm Francisc ad
Reydzynski Protunc Praepositum Ecclae Parochialis Raciąziens et te
Parte ab altera Prolato adcitat, Jdq pro ea Qualenus Pr Summam
Sexaginta Florenor Polt Albor Argenteor monetae Originaliter per Ors
Alexm Ursulam Kowalewska Contem Ors Mris Joannis Nowicki Mris
Casimiri Tytowicz et Evae Conjugis eius protunc Jncolis Raciąziens
de Obligatione super Certis Agris in Bonis Strzezino haerentibus
Jnscriptam, ex post dispositione Ultimaria praefator Mrium Tyto
wiczow Coniugum Ecclae Raciąziens applicata sibi actr uti Posses.
ori Eiusq Sortis emundando Possessionem Suam Petitoriam Qua pro-
pter Citaris seu adcitaris ad Videndq et Audiendq ad Persolutionem Eiusq
Summae una Cum Provisione per Sententiam Judicij nostri Stric:
gi ac Jd quod Juris et Justitiae erit decerni Sis Trno advenient Pa
riturus et Jdtr Responsurus Datt in Raciąz Feria Secunda Ante Fm
Sancti Michaelis Archangeli proxima Anno Dni 1773 Jn diem hodier
nam recte Cadente et devenient Ptibus Jpsis Utrisq et quia Illis Rndus
Rndo Floriano Jaroszewski Decano et Praeposito Raciąziens actr Pltr
et Quo Alexandro Iglenicki actr per Quem Stanislaum Iglenicki Filium
Suo et Parentis sui nmine Pltem Coram Judicio presens Comparente et secum Judtr
Controversiam quae Partium Controversijs in Judm Jncurrit Jndustrie celebritis

Judex

Judm Presens Decidendo Citacionem Ptis Actoree Pti citta Sucom ad
Dñm Editam Decernit Qualenus Parte in Comparitione extang Docu
menta Causam Spens cumcentia Quio Conscribendo Summam et ex:
plendo et explendo Juramento pro Sequens Judicis Suom Cadentia
in Plonsho exalternata Celebrang Sibi Abinvicem Communicent
Termino Conservando Trium Ptibus memoratis Utriq in pallegatis
Judicijs Suis Sine quavis adcitacone Comparendi Parata Peren
ptoriam. In Continenti M.D.V. Laurentius Synodalis decla:
rans Authus et Juratus Palam Vite de Citt Literati Legitt pro
Judicijs praesens Serviens Editti cong praefatti citti ad Bona Stroz
cinu Justa Datt in citt expressam Anno Spens detulisse exem
plum Posuisse reliquisse et depositione notificasse de quo
Spens Eiusd Mris Relatio.

Decretum Cundis Inter Chyrenthie et Sobotnicki

In Causis et actionibus Judicarijs Inparis Stanislaus Filium
primum quid Inter Egr. Joannem Parentem Simonem Filium
Catharinam Filiam Agrienthie et quid Filiam et Filiam
eam Assistentia Parentis dicte absentis et meum Joannem
Sobotnicki Tribunid Plocens Dnum suum Legum Valent:
mum Substitutum itid cum assistentia Dni Judicendo pro
tentationibus ac cessionem coram actis Authis Rei Tutor ad
Judm presens parte ab altera citto ex ex Duca ipsius
et quid ipse M. Sobotnicki Damna plurima in Fru
mentis et pratis Cingulis annis Intulit, Arbores alienas
in Fundo actis proprio detruncare et accipere ipsum
sepimentum extrui debita Subditis extruere Intendisset
per id damna fieri Causavit, Legum Jure ptum Sub
ditum acte in Carpis Capitum Subditi ipsius Cornu Sinistrum
et manum eius mutilarunt, ipse vero L. Valentinus
certo tempore hortum aggrediendo in Bonis Illegitis acto
Filium agnum Colens, nulla de Causa aegrum avit, Concus
sit ex pt S. Catharinam Agrienthie Filiam Fratrem
Suum Stanislaum Salvang Lignitter baculo pgr arundi
ad caput percussit, in Terram cadere Causavit
ex q non interfecit, ipse vero Dnus Justitiam de
eod Subdito ex officio requisitus non administravit

Rec

per prenissum violenter causam ostruxerit, qui nimo pascua ad ecclesiam spectantes denegavit, Boves Laboratiles ex liberis et communibus pascuis ad forestam abeit, et ita ecclesiam requisitionem dimisit, insuper caeibando ad contentiones occasionem in agnum ecclesiae primarium Bombarda longiori inequitabit, verbis acerioribus dolorem tangens inducendo provocavit, magno pere ecclesiam cervisiae infligendae verberationem et concussionem taxam solvere approximavit, Papa Sepius coram multis personis locuit, proposuit, in praturis Subditos [illegible] oppressionem ecclesiae conducit, alias violentias et oppressiones Iniuriosas sibi ipsemet Dnus peregit quas Rdi Rectoratus administratori suo Inferre praecipue Rdi Capellanum Subditos eandem fustibus castigare jussit, per quae praemissa Leges Rni transgressus est, Poenas eandem communales et personales succubuit, pro quibus clamando nihil omnino pro Solutione Damnorum ac Statutione Inculpati subditi pro Sumendo de ipsi poenis praesens citat altera quoq; Inter Rni Joannem Solistrichi Tribunicij Plus Plodere Portium Rdi Wypity Haeredes Dnos, tum G. Albertum Rectoratus Emunitatis Rdi administratorem ecclesiae Juniores et Joannem et Evam de Portesbie Juniores Conjuges Parentes, Stanislaum et Dominicum filios Capellanum et Evam filias Chyczewski Michaelem Subditi et cuiusvis nominis de Rogyczkie Conjuges ac Thomam Jurowski Dnos, tum Leos Jusceptum Urbaniak Joannem Chyczewski Jacobum Parentem et Joannem filium dictos Paradyskie Rdi Subditi Subditos et quid a pristina Judicantes cum Juramento de Jure authoritate et assistentia Interesendi Manibus protestationibus ac alijs numeris quibus cum Actis Authis Rni Facti ad Judex praesens parte ab altera citatis Rdi audiendi et audiendi attendendi Juris Intuitu p. G. Chyczewski et Subditi mantes et Dnos Fundos et agros ad Sortem Rdi Wypity ecclesiae haereditarios pertinentium ad Sortes ipsius iniuste et indebite ademptionis, opponentium ecclesiae et praecipue G. Rectoratus administratoris per omnes actus oppressionis, conatus attentationis, honoris Laesionis Damnorum multor in Frumentis et pratis Rni ecclesiae Inventarijs tum Dnos quam Subditos quotannis illationis clamorum oppressionum et Iniuriarum contestatis manibus

et

et protestationis ex parte Actr Cone ipsis co mre fuerat exara
tar penis Confiquis Criminalibus et personalibus ex lege
debitis puniri Condnex ad Bona Wpsity in ordine recupera-
tionis fundor ademptor & capiendq de perceptis ex eisdq
fundis agris et pratis ademptis proventibus Calculi ass
gnari Bonificationem Damnor peractor ac omnimodam Com-
pensationem demandari, Statutiones Subditor pro Sum-
meridq pro delictis eor penis Imponi, Catteraq pro Causa
presenq exigentia Cone ipsis Statuis decerni et sententiari
presenq alias citacionq eisdq premissa fuisus in Le ob-
seruanq In diem Iudiciarum recte cadenq et diuenienq
partibus ipsis utrisq et quidq GG. Joanne Parente Limo
re et Catharina filio et filia Act et Cite p eundem
G. Chyzeuski Parentem Suo et Liberor Suor mre plter
et Rdo Joanne Sobieschi Tribunidq Plocens ac alijs cit
et Act p G. Joannem Summerski coram Judicio presenq
Comparenq et secum pdcis Controvertenq quor partium
Controversijs in Judicio Sumor Inductis examinatis Judex
decidendo citationes Partium utrarumq Literas ad Judi
editas Siquidq Causa presens intuitu violentiarq et
pretensionum Iuridi Suo in Judicio verbitur, quod Cone
Condne decidi requit, Proinde Judex ad Instr Condnis
Inter Eundq M. Sobieschi ab una et G. Mitschi Parte
ab altera in Eisdq Judicijs emanatas Combinatis autoritatibus Can-
sarum Candq pro finali decisione cum rigore in decor Inter easdq
partes motato specificato Judex remittit Conservando Eorum
partibus memorat utrisq in prealligatis Judicijs Locis sine
quavis adcitatione Comparendi paratum per emptorium
Jn Contirenti M. R. P. Laurentius Lyncrad his de Ka-
sty Anthus et Jacobus palear mit quia ipse citatus li-
terat Legitt pro Jonis presenq Servicio edit cum protest
ad et quidq Cone M. Sobieschi ad Bona Wpsity Tra
Idm ante Fm S. Mathej Apti Condq vero GG. Chyzeus-
dem itidq ad Bona Wpsity Tra Secunda ante Fm
S. Michaelis Archangeli anno presenq detulit.
Deportavit posuit reliquit et de positione noti-
ficavit de quo presenq ejq bis fecit relationem

Actum in Bielsko in Terminis Ter
minibus Terrestribus Plocensibus Districtu
ur Bielscensis Simul et Plocensis Virtu
te Legis in Diem Lochiernar Precedentib
bus Feria Secunda ante Festum Sanctæ
Agnetis Virginis et Martyris proxime
nempe Die Decima Septima mensis
Januarij Anno Dñi 1774

Coram MM Francisco Ignatio Koscierzeßky
Judice Alberto in Mochowo Zottowsky Subju
dice Francisco Cichowsky Notario Terrestri
Plocensi in presentia MM ac Gg Maximiliani
Brunonis Sierakowsky Tribuni Martini in Za
widza Zorawsky Procerum Ottonis Ploce et Adami Mi
chowsky Joannis Sumowsky Josephi Cichowsky Came
rarior Pauli Zottowsky Vice Notarij Bonaventuræ
Cichowsky Vice Regentis Terrestrium Plocen et Antonij
Kendrachi Adami Jerecky Fabiani Bukowsky Joan
nis Rzhinsky Laurentij Swiechowsky Josephi Jaroszyn
Antonij Korzybsky ac aliorum plurimorum Nobilium adactur
Andreas Cepiezak nec non Mlis Stanislai Baindi Lauren
tij Cyprianski de hasty auctis et Juratis adactur prælec
tis Cyrographis de hasty auctis et Juratis adactur prælec
tis Cyrographis de hasty auctis et Juratis adactur prælec
tis Cyrographis

G. Josephus Zoltowski actor cum G. Valentinum Zoltowski Burgrabium Cracoviensem Ploc. Actor. rne exdivisionis Sertium Br. Kamionki Cassationisque quarundam Transactionum cum praejudicio actor. Subrecut. dandique de perceptis proventibus Calculo nec non Solutionis Summae Cum provisionibus provenit.

(Decretum Condescensionis In Contumaciam post Plenariam Convictionem,

G. actor. et alii Cons. Cum G. Zoltowski Burgrabium Cracoviensem Ploc. Actor. et alios rne attentationis violentiae ~~[illegible]~~ Combinata

G. Antonius Woznicki actor. Cons. M.M. Kosinskie ~~[illegible]~~ Ensiferos Zauskiensis Conjuges ~~[illegible]~~ Citatos et alios rne Solutionis Summae Cum provisione provenit.

(Decretum Condescensionis

M Antonius Swierczynski Venator Laticensis actor
alij Cens M Bartholomaeum Zakrzewski Vexillifer
Zawsk et Illustrem Amdm Andrem Dobrzenicki Praepositum
Stupens Citatos et alios rne Cassationis transfusionis
Levationisq Summae reddendisq de perceptis proven
tibus Castelli Gutowo
Condemnatio

Idem M actor Cens Successores ob Perillustrem
Rndssimi Melchioni Jerzewski Canonici Cath
Plac Cl et alios rne Solutionis provisionum
a Summa provenientium
Condemnatio

G Joannes Trębinski actor Cens M Stephanum
Cieszewski Vexillifer Chalicensis Citatos rne Solu
tionis Summae Cadprisionis
~~[illegible]~~ Condemnatio

G. Fabianus Bukowski actor et alij Cz. G. Adamum Jezewski Sol. et alios Cit. rne attentar. violentiar. ac ademptionis agror.

Decretum Condescensionis

G. Trzcinski actor Cz. MM. Kosinskie Ensiferos Zawskie Conjuges ac alios Cit. rne non Solutionis Summae Cum provisione poenae

~~non sunt~~ Combinata

Relicta ob. G. Laurentij Turski actor et alij Cz. MM. Kosinskie Ensiferos Zawskie Conjuges Cit. et alios rne non Solutionis Summae Cum provisione poenae

~~non sunt~~ Combinata

Relicta o 8 M Josephi Kostowski Notarij Terrestris Bo-
cen. actor et alij Cum GG Antonium Uminski et Popko-
ski Citato me Non Solutionis Summae Cumprisione
nien

Condemnatio

GG Olszewscy actor et alij Cum G Alexandrum
Zawadzki Citato et alios me Cassationis Transactio-
nem dimissionis Bn Peplowo Condando Calculo

non sunt,

M Petrus Cieszewski vexilliferi Chalicen actor
Cum G Norbertum Jaroszewski Citato rne Solutio-
nis Summae Cumprisione pvenie

Condemnatio,

Illris Adm Rndus Joannes Kaminski ~~Actt~~ Præpositus Rosciszevien
Actt et Alij Conc G.G. Michaelem Lukowski et Lucam Guminski
Citt et adcitt
Rne Solutionis Summæ Legatæ Cum Provisione provenien
Condemnatio,

M. Maximilianus Sierakowski Tribunus Plocen Actt et alij
Conc Illm et Rndmum Casimirum Rokitnicki Episcopum Ala
tien Suffraganeum et Officialem Gnalem Plocen Citt et alios
Rne Comportaonis Quietaonis.
Decretum Comportationis Quietationis

Jac Mcus Actor Conc Eunc
Respectu Evictionis ab Impedimento Jtilis Rndmi Mathiæ Ro
kitnicki Canci Cathlis Plocen.

X M. Stanislaus Ulysz Subjudiciis Terrae Plo[...]
actt et alij Cum Synagogam Judaeorum Plocen. Citat. et [...]
alios me non Solutionis Summae Cum [...] pro[...]
nie

Succores Ott. Mci Antonij Zakrzewski Vexillifer et Vice Cap[...]
X nej Crne Pltus Plocen. actt Cone Succores Ott. Gnosi Josephi [...]
szewski Citt et alios.
Respectu melioraonis Sententiae Judicij Trnis Plocen. uti ad malam
Informaonem Prolatt in Puncto Iniunctae Suluonis Summae.

Gnosi Korzybscy actt et alij Cone G.G. Przedpełskie Citt et al[...]
Decretum approbationis Transactionum et ad Reliqua[...]
Sortes Dilatio Inquisitionis

X M. Maximilianus Sierakowski Tribunus Plocen. Act. et alij Conc. Prlem Rndmum Rokitnicki Canonicum Cathlem Plocen.
Pne Indebitae vexae.

Jae M. Actor Conc. Eunae
Pne Statuitionis Subditor. ad aperienae Inquisitiones

Jae Mcus Actor Conc. G. Purzycki Citt et alios
Pne Solucionis Summae Decro Condli adjudicat. ac Contraventionis Decro. non sunt,

Solt.

G. Franciscus Jazwinski actor Conę Relictę et Succores olim Infidelis Hayzyk Smuklerz et Salamon Hayzyk Judaeos Drobinenę Citt.

Rne Solucionis Summae cum provisione

Condemnatio,

Solt.

Ja Actor Conę Infidelem Szmaja Jozwowicz Judaeum Drobinenę Citt.

Rne Solucionis Summae cum provisione provenienę.

Condemnatio,

Gsius Ossowski actor et alij Conę G.G. Bęski et Girzenski Citt. et alios.

Rne Comprobationis vulnerum.

Gnosus Wmnicki Actor et alij Conę G.G. Wmnickie Cit. et alios
Pnē Exdivisionis Sortis in Bonis Zdziemborz Cit.

Decretum Condescensionis

Martinus Wmnicki Actor et alij Conę G.G. Jarochie et Dzięgie
lewskie Cit. et alios
Pnē Successionis

Gnosi Olszewscy Actor et alij Conę Gsum Zawidzki Cit. et alios p. Sob.
non sunt,

Relicta et Succ^ores Ott Jnfici Josephi Kozłowski Notarij Trib Plocen Solt
actt et alij Cone M Bromirski Vexilliferum Plocen Citt et alios
Rne Solucionis Summae cum Provisione provenien
non sunt,

Prlis Rndus Albertus Ubysz Praepositus Ecclesiae in Lag Sit
actt et alij Cone G Jazwinski Citt et alios.
Rne attentatar violentiar ad aperienda Inquisitiones

Relicta et Succ^ores Ott G. Antonij Zglenicki actt et alij Cone M.
Moszynskie Citt et alios.
Rne Solucionis Summae Cum Provisione provenien
Condemnatio,

M Petrus Cieszewski Vexillifer Halicz. ad Cl. Metze
phanum Cieszewski Vexillifer Halicz. Cl. mē non Ex
traditionis Lis Subditi

Decretum in Contumaciam Extraditionis

M Josephus Karski Vice Palatinus Terrae Dobrinz. ad Cl.
alij Cl. Relictum et Successores ob M Josephi Kostowski
Notarij Terrae Plocz. Cl. et alios mē non Solutionis
Summae Compositione.

Decretum Communicationis

Infideli Marek Jozwowicz Judaeus Plocz. ad Cl. alij
Cl. Successores ob Perillustris Rndssimi Melchio
ni Jozewski Canonici Cathr. Plocz. Cl.

Libertas a Trno

Infidelis Gutman Lewkowicz actor et alij Cæ Successores ad Perillustris Rndssimi Melchioni Jezewski Canonici Cathedralis Plocensis Cæ rne non Solutionis Summæ Cæpcizione

Infidelis Fyxel Markowicz Mercator Plocensis et alij Cæ Successores ad Perillustris Rndssimi Jezewski Canonici Cathedralis Plocensis Cæ rne non Solutionis Summæ Cæpcizione proveniens

Relicta et Successores ad Infidelis Lewek Moskowicz Judæi Plocensis Actor Cæ Successores ad Perillustris Rndssimi Melchioni Jezewski Canonici Cathedralis Plocensis Cæ rne non Solutionis Summæ Cæpcizione proveniens

Relicta et Successores ob. Stanislaj Biecki actor et alij Con. Relictar. ob. Adami Komonski Citat. et alios

...us Josephus Koskowski Actor et alij cond. Mm Podolskie Thesaurarius Raciquien. Citatos et alios
Ratione Exdivisionis Sortium Bonor. Koskowa ...lutar. Sczubiotowskie excipiendiq. de Indebite Perceptis Proventibus Calculi.

...Actor et alij cond. Eosd. Citatos et alios
Ratione Exdivisionis Bonor. Koskowa Bogusod. Trojany Bronoszewice Rychanice Gnaty Capi...a olim Gnor. Paulict Koskowskich respi...ciend. cum dando de Proventibus Calculo.

Idem Actor et aliqs cond Eosd Citates et alios
ratione Commissi Abusus Advitalitij Cassa-
tionis q Ejusd Juris Bonificationis Damnor et
Dissolutionis Bonor reliqua in Producto.

Idem Actor et alij cond. Relictam olim. D. Jac
bi Mieszkowski Citt et alios
ratione Indebitae Vexae et Circumscriptionis
ad reserandas Inquisitiones

M Jezewski Clave Majoris Rgri Major Cons Gsos Cit
Citatt et Alios
Raone Solutionis summae ultra Obligationem Brtelitis
et veniorq.

Gnosi Chorzewscy Act. et alij Conc. Gpos Kowalewskie Cit. et alios Rne Solucionis Summae cum Provisione provenienc. Solt.

Jue Act. et alij Conc. Cosae Rne Solucionis Summae cum Provisione provenienc. Solt.

Gnosi Gutowscy Act. et alij Conc. Gpos Koskowskie Cit. et alios Rne Solucionis Summae cum Provisione provenienc. Solt.

Solt

G. Petrus Karski Act. et alij Conc. M. Piączynski Ensifeniae Kijoviae Cill. et alios

Rne Solucionis Summae cum Provisione provenienc.

Solt

Ja. Actor Conc. M. Petrum ~~Cieszewski~~ Zakrzewski Vexillifeniae Zawskiensis Cill. et alios

Rne Solucionis Summae cum Provisione provenienc.

Solt

G. Felicianus Karski Conc. Infidelem Herszek Judaeum et Incolam Drobinensem Cill. et alios

Rne Solucionis Summae cum provisione provenienc.

G. Dębski actor et alij Cen. GG. Sęchockie Actor et alius

GG. Białłoskierscy et Czachorowscy actor et alij Cen. GG. Łubowski et Lisicki Actor et alius rem non solutionis Summarum Cum provisionibus provenire

GG. Maliszewscy Conjuges actor et alij Cen. GG. Rudowskie Przedpełskie Conjuges Actor et alius rem Dimissionis Br. Cieszewo magna et Parva Cassationis Inscriptionis ac aliorum Contentorum Termino Comprehen

Gh Maliszewscy Conjuges actt et alij Cy M Bartholomeum Marowiecky Tribunum Zawskie Citt et alia me Cassationis Transactionum respectu haereditatis Cieszewa Tyunore subsecut

Ijdem actt. Cy G. Zieleniewski Citt et alios Statuytionis Subditi

X G. Mathaeus Krzywkowski Bibliot actt Conj G Joannem Dzierzanowski Citat. et alios rn non Solutionis Summae Cum provisione provenit

G Josephus Szymkowski ad Cz GG Jaroszewskie Citat et alios mo Contraventionis Decreto Solutionis Summae cum positione

G Adamus Miłodrowski Camerarius Terrae Plocen ad et alij Cz GG Josephum Machcinski et Białowieskie Conjuges et alios Citt rne attentatae violentiae

N Vincentius Karwowski ad et alij Cz GG Jaroszewskie Camerariae Granicialis Plocen Citat et alios rne n Solutionis Summae cum positione provenien

G. Adrianus Zukowski Actor et alij Conc. G.G. Barcikowskie Cit. et alios.
Rne Solutionis Summae

G. Chadzynski Actor et alij Conc. G.G. Osiecki et Bromirski Cit. et alios
Rne attentatar. violentiar. ad Reserandae Inquisitiones.

Relicta et Successores ob. G. Josephi Skwarski Actor et alij Conc.
X Illmum et Rndmum Rokitnicki Episcopum Alaliensem Suffraganeum et Officialem Gnalem Plocensem ac G. Rakowski Cit. et alios
Ad Reserandas Inquisitiones

Sol.

Gnosa Cecylia de Zglenickie Actt et alij Conq Gsos Reznowskie Citt et alios
Pne extraditionis rer mblium

Sol.

Rebiata Ott Gnesi Adami Komomski Actt et alij Conq G.G. Komonskie Citt et alios
Pne Certar Pretensionum.

Sol.

Eaq Actt et alij Conq Gsum Komonski Citt et alios
Pne Extraditionis Boum

Sol.

G. Jezewski Actor et alij Conc. GG. Bukowskie Citt. et alios
Rne Fundor. et agror. Ademptionis

Sol.

G. Antonius Jaroszewski Actor et alij Conc. M. Leonem Kozłowski
Thesaurarium Sieprienc. Citt. et alios
Rne attentatar. violentiar.

G. Jazwinski Actor et alij Conc. Rndm Ubysz Praepositum in Lag.
Citt. et alios.
Ad Aperienc. Inquisitiones.

GG Zdziarscy Actt et alij Conę G. Komonski Actt ac alios Sott
Pne

Gnosus Franciscus Mitecki Actt et alij Conę G. Andream Mitecki Citt et alios
Pne Interceptionis Equi violento modo.

Gnosi Przedwieccy Coniuges Actt et alij Conę GG Chorzewskie Citt et alios
Pne attentatar violentiar

Gnosi Przedwieccy Act. et alij Conc. Gpos Chorzewskie Cit. et alios
Pnē Reproductionis Testamenti.

G.G. Starczewscy Act. et alij Conc. G. Brochocki Cit. et alios Pnē Solucionis Summae cum provisione provenienc.

G. Joannes Smolenski Act. Conc. G. Josephum Koskowski Cit. et alios Pnē Solucionis Summae cum Provisione provenienc.

Vble Capitulum Vicarior Plocen Cathe Act et alij Cone G. Osiecki Soli
Citt et alij
Rne Solucionis Census

Jiae Act et alij Cone Eunce Soli
Rne Solutionis Decimae

Relicta Olim Gnosi Martini Czachorowski atque Soli
G. Maluski Actt et Alij Cone G.G. Ramiszewski et Lubowski
Citt et alios

G. Casimirus Chotarski Actor et alij Conc. Relictam et Successores nō Sol.
olim G. Joannis Starorypinski Cit. et alios
Rne attentatar violentiar

Jac. Actor et alij Conc. Canc. Cit. et alios nō Sol.
Rne Extraditionis Subditae

G. Podlecki Actor et alij Conc. G. Milecki Cit. et alios Sol.
Rne Solucionis Summae Dotalis

Prlis Andreas Felix Cieslinski Canonicus Cathlis Plocens. Sedis Actis et Alij Cons. M.M. Wakwaskie Succamerarios Terrae Vissogrodiens. Cit. et alios.

Gnus Josephus Sachocki Actis et alij Cons. Relictam et Sucares Sedis ott. Gnosi Thomae Guminski Cit. et alios
Rne solutionis summae cum provisione provenien.

Joannes Szczycinski Actis et alij Cons. G. Zdziarski Sedis Cit. et alios
Rne solutionis summae cum Provisione provenien.

non Solt.

X G. Mathias Krzywkowski BCP. Actt et alij Conę

P.R. n. Solt.

G. Felicianus Gurski Actt et alij Conę Perfidum et Infidelem
Herszek Krzywonosiak Citt et alios
Rnē Solucōnis Summae cum Provisione provenienę

non Solt.

G. Załęski Actt et alij Conę G. Strusinski Citt et alios.
X Rnē Solucōnis Summae Cum provisione provenienę

Conventus Plocens. Ordinis Sancti Dominici Act. et alij Cons. G. Rosciszewski Citt. et alios non sol.
Rne Solutionis Summae cum provisione provenien.

Decrum Solutionis

Religiosus in Xto Pater Banifacius Rosciszewski Act. et alij non sol.
Cons. G. Rosciszewski Citt. et alios
Rne Solutionis Summae cum Provisione provenien.

Simile Decrum

Religiosa ac Deodicata Angela Rosciszewski Conventus Varsavien. Virginum Monialium Ordinis S. Francisci Patr. Bernardinor. Act. et alij Cons. Gsum Rosciszewski Cit. et alios non sol.
Rne Solutionis Summae cum provisione provenien.

Simile Decrum

Conventus Plocen. Ord: Sancti Dominici Actt et alij Conc. Synagogam Plocen. Citt et alios

nō Solt

X Rne Solucionis Summae cum Provisione provenien.

G. Antonius Sachocki Actt et alij Conc. G.G. Dębskie Citt et alios

Solt

Relicta et Succores Olt Mci Josephi Kozłowski Notarij Trnis Plocen. Conc. G.G. Łopkowski et Uminski Citt et alios

Solt

Gnosi Dziedziccy Coniuges actt Conę GG. Męcieńskie Citt et alios sol
Rne Soluonis Summae cum provisione provenienę

Relicta ott Gnosi Antonij Zglenicki actt et alij Conę M. Zołtowski Subjudicem Trrem Plocenę Citt et alios sol

Gnosi Przedpełscy actt et alij Conę Gsos Korzybskie Citt et alios. sol

G. Machcinski actt et alij Conc. GG. Milodrowski et Ciołkowski Cameranos Trres Plocenc. Citt et alios. Solt

Jac. Actor et alij Conc. Gsos Białłowieskie Coniuges Citt. Solt

X G. Adamus Milodrowski Camerarius Terrni Plocen. actt et alij Cc. G. Josephum Machcinski Citatt et alios rne Contraventionis Decreto Candlis ac Cassationis Divisionum Intuitu ~~[illegible]~~ Bri Trebrna Subsecatt

Illustris Rndus Michowicz Praepositus Ecclesiae Sancti Laurentij in Lupino Actor. Cen. Synagogam Judaeorum Plocen. Citat. mi non Solutionis Census a Summa provenit

Censors G. Jacobi Białłoskorski actor. et alij Cen. G. Thomam Rubach Citat. et alios mi non Solutionis Summae dotalis Cum provisione provenit

G. Stanislaus Zochowski actor. et alij Cen. G. G. Joannem et Wolinski Zochowski Citat. et adcitat. alios mi non Solutionis dotis Cum provisione provenit

Relicta ad G. Alberti Kłobukowski acta et alij Cen
G. Joannem Petrykowski Cta et alios me ad solutionem
Summae Compositione pro

~~Jurisdictio~~
G. Laurentius Sokolnicki acta G. G. Zo
Lowski Cta me notificat N. Sunt

JM Clemens Nakwaski Succamerarius Terr
Vistogrod acta et alij Cen M. Albertum Na
kwaski Notarium Terrae et Castri Vistogrod
Cta me Cictionis ab Impedimento Juridico Per
Illustris Rndsmi et GG Cetlinskich

Mgnici Mazowieccy Conjuges Tribuni Zawskrzenses Actores et alij Contra Mcos Sokolnickie Tribunidas Plocenses Citatos ~~[illegible]~~ in Causa Solutionis Summarum restitutionis Rerum Mblium fatis olim Mci Antonij Mlicki Notarij Terris Plocens derelictar Cassationis quarumvis Transactionum Juri naturae et Justitiae repugnantium et aliar Ptensionum

Mcus Bartholomaeus Mazowiecki Tribunus Zawskrzens Actor et Alij Contra Sinagogam Infidelium Judaeor Drobinens Cettos rne non Solutionis Summae.

Successores et Perillustris Rndissimi Melchioris Jerzewski Canonici Cath Plocens et alij Cum M Antonium Swierczynski Venatorem Latiens Citat mi Delicto vexa

381

M. Albertus in Mochowo Zołtowski Subju
dex Terrestris Plocz. actor. Cum MM. Moszczynskie et
Pijarewskie Conjuges Cetto mne Compertationis
Complanationis ac aliar. Transactionum ac Evictio
nis ab Impedimento Gzlenicka.

M. Jacobus Chamski Tribunus Plocz. actor. Cum Sod.
Infidelem Sarna Judaeum Drobinez Cetto et alios
mentionis Solutionis Summae Cum provisione jure

Sed M. actor. Cum Infideles Judaeos Plocz.
Cetto et alios mentionis Solutionis Summae Cum
provisione

Mgnici Sokolniccy Tribunidæ Plocenses Actores et alij contra Mcos Mazowieckie Tribunos Zawskrzen Conjuges ac Successricem olim Mci Michaelis Mlicki Notaridæ Terris Plocensis et alios.

Gnosus Franciscus Przeciszewski Actor et alij contra Gnosum Albertum Smardzewski et alios Cittos, Rne non solutionis summæ p Equo.

X G. Adamus Milodroski Camerarius Terrestris Plocens Actor et alij contra Gnosos Josephum Machcinski et Białowieskie Conges ac alios Cittos Ratione attentatarum violentiar.

Gnosus Josephus Osiecki acto Cassandae et Negotij contra Gnosum Albertum Chudzynski et Poptawski cito et alios. 982
In Causa Cassationis Condemnationis In Negotio vero Principali Banitus perpetuae.

Infideli Jacob Sarna Judaeus Drohinz acto et alij Cum M. Jacobum Chanski In Curia Potoc. Citat. et alios me violentum

M. Mankowski Dapiferae Podoliae acto et alij Cum M. Bartholomaeum Marowiecki In Curia Zawsk. Citat. et alios me rentolutioni Summae Compositione

M. Bartholomaeus Mazowiecki Tribunus Zawsk. actor et alij Cz. M. Markowski Dapifer Podolie Actor et alios nre restitutionis equor. ac benificationis pretensionum Scarsive specificat.

Illustris Admodum Rendus ~~Ubiqsi~~ Dobrowiecki Canonicus Collegii Plocen. Praepositus Slupen. Actor Cassandrae et alij Contra M. Antonium Swirczyński Venatorem Laticoviens. Actatum Cassan. et Al.

Censors N. Mathei Suchodolski actor et alij Cz. SS. Dzięgielewskie Actor et alios nre Evictionis absque pedimento SS. Winnickich

Relicta od G. Antonij Kowalewski Actor et alij Cons.
G. Alberto Kęsicki Citat. et alios ne Certa Pretensum

X G. Marcianus Ciołkowski Actor et alij Cons. Perfidam et Infidelem
Poznańska et alios Cittos. Ratione non solutionis summae

Solt.
M. Salomea de Suffczynskie olim M. Josephi Matuszewicz Dapi-
feri Brestensis Lithvaniae Relicta Consors Vidua Actrix et alij Cons.
Illrs Mcos Martinum Castellanum Brestens. ~~Lithvaniae~~ Lithvaniae et Te-
clam olim Josephi Filiam Matuszewicze Cittos in Causa solutionis Sum-
mar. cum provisionibus patificationisq. Fundi Pretensionum ac rehabitionis
Bonorum

Relicta Sti Jacobi Mieszkowski actt Cq Sti
Josephum Koskowski Cttt ad reserandum Inquisitionem

G Josephus Koskowski actt et alij Cq M. Joannem Podoski
Thesaurarium Racięzię Cttt et alios nec volentem attentatas violentias

Gnosus Valentinus Rokitnicki actt et alij contra Relictam olim Gnosi Solu
rorypinski cttt et alios.
ratione Solutionis Summae cum provisione provenienae

Ioseph Beski et Pierzynski Actt et alij contra Mcum Postkowski citt et alios
Ratione Comprobationis vulnerum.

G. et Stanislaus Borcikowski actt et alij Cg. G. Adri-
anum Zukowski citt et alios mc Cassationis ~~[illegible]~~ tra-
sactionis bonificationis pro Propin

Prlis Rdus Dobrzeniecki Canonicus Plocensis Praepositus Stupensis Actt et alij Cons
Mcum Swierczynski Venatorem Laticoviensis Citt et alios
Rne Compensationis Expensar in Officio Consistoriali erogatar
Franciscus Ignatius Jurosz Rościszewski Judex Trris Palatus Plocen

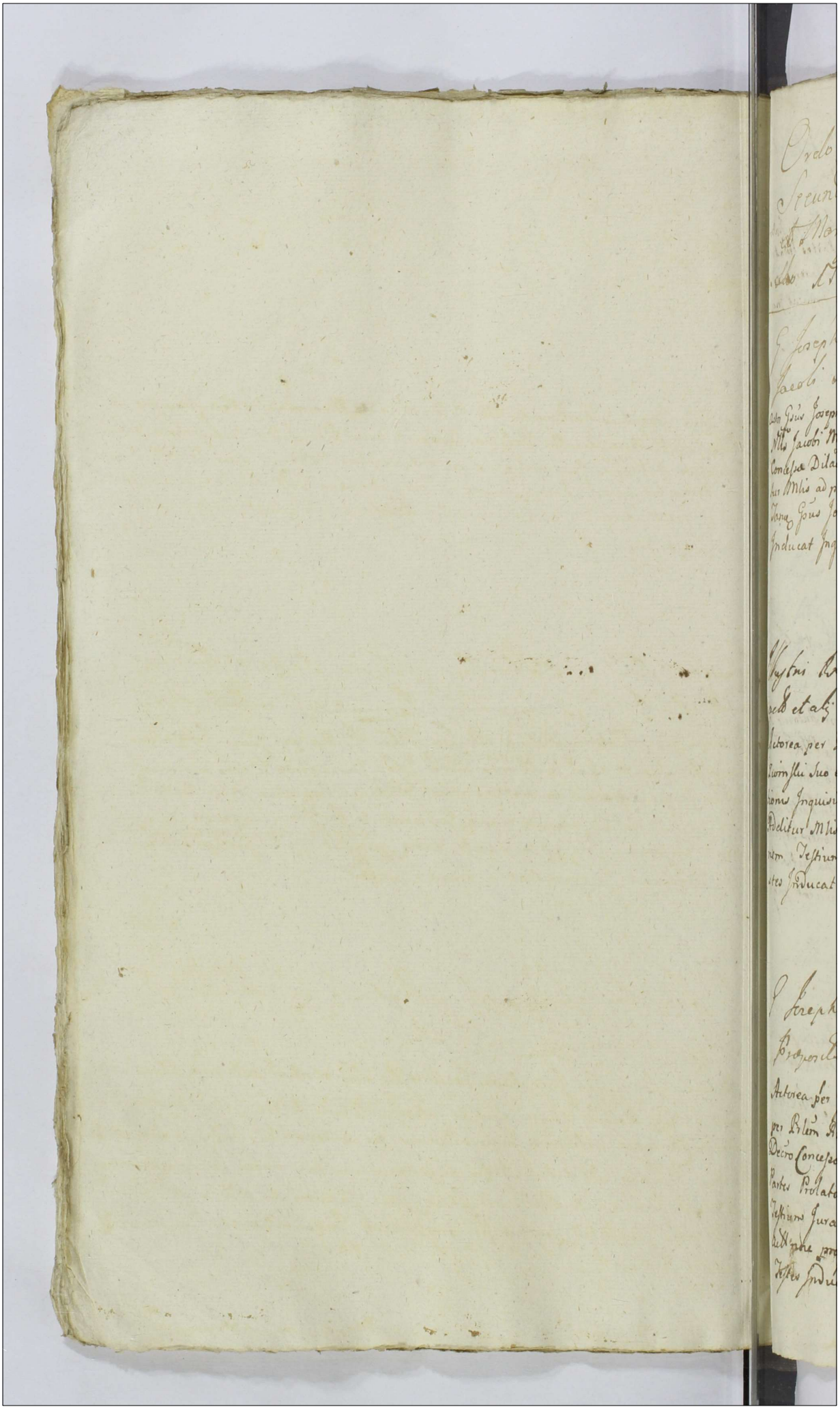

Ordo Inquisitionum Subactum Feriae Secundae Ante Fr. S. Agnetis Virginis et Martyris nempe Die 17 Januarij In Bibl. Sto 1774

G. Josephus Koskowski actor Cum Relictam ob G. Jacobi Mieszkowski Citt.

Actor Gsus Josephus Koskowski Pltr Citta Nlis de Marianna de Petrykowskie ob Nlis Jacobi Mieszkowski Relicta Consors Vidua Pltes Judm Insistendo Decro Concessae Dilaonis Inquisitionis in anterioribus Judicijs suis Prolato Addi tur Mlis ad pronuntianae Super in Corruptionem Testium Juramenti Rotham Tanae Gsus Josephus Koskowski actor Praestitit post quod praestitum Testes Inducat Inquisitiones suas educat.

Illustris Rdus Albertus Ubysz Praepositus cum Zgo actor et alij Cum G. Josephum Jazwinski Citat et alios

Actorea per Prlem Rndm Ubysz Pltes Citta per Gsum Josephum Jazwinski Suo et alior Citt nne Pltes Jdm Insistendo Decro educenae dilationis Inquisitionis in anterioribus Judicijs Concessae Inter Partes Prolato Additur Mlis ad pronuntianae Juramenti Rotham Super in Corruptionem Testium Jdq in instanti Tanae praestitit „Illtris Rdus Ubysz Suo et alior actor nne" post quod praestitum Testes Inducat Inquisitiones suas educant.

G. Josephus Jazwinski actor et alij Cum Illmo Rndm Ubysz Praepositum cum Zgo Citt et alios

Actorea per Gsum Josephum Jazwinski Suo et alior actor nne Pltes Citt per Prlem Rndm Ubysz Suo et alior Citt nne Pltes Judm Insistendo Decro Concessae dilaonis Inquisitionis in anterioribus Judicijs suis In Per Partes Prolato Additur Mlis ad pronuntiandam Super incorruptionem Testium Juramenti Rotham Tanae Gsus Jazwinski actor Suo et alior actor nne praestitit post quod praestitum Inquisitiones suas educat Testes Inducat.

Mcus Chamski Tribunus Polocene Actt et alij Contra Infidelem Hayzikowicz Icik ac alios Judeos Drobinene Actt.

Cittus Mcus Chamski Pltr

Actorea per Mcum Chamski Pltr Cittus per Gsum Paulum Zołtowski Judm Insistendo Decro concessae Dilationis Inquisitionis Inter Partes Prolato Additur Mlis ad pronuntianae Super incorruptionem Testium Juramenti Rothantae Mcus Chamski Praestitit post quod Praestitum Testes Inducat Inquisitiones Suas Educat.

Relicta Gdi Antonij Kowalewski Actt et alij Gdi Alberti Jezicki Actt et alio.

Actorea per Gsam Theressiam de Bromirskie Gnosi Antonij Kowalewski Relictam Contem Viduam Suo et alior Actt nne Pltr Cittaper Gsum Mathiam Mazowiecki Judm Insistendo Decro Concessae Dilationis Inquisitionis in anteactis Judicijs Suis inter Partes Lato Additur Mlis ad pronuntianae Super Incorruptionem Testium Juramenti Rothantanae praestitit Gnosa Kowalewska Actrix Suo et alior actor nne post quod praestitum Testes Inducat Inquisitiones Suas educat. In sequenti T.C.

Gsi Skwarcy Actt et alij Cond. Illustrissimum et Reverendissimum Casimirum Rokitnicki Episcopum Atalien Suffraganeum et Officialem Gnalem Plocen et G. Jacobum Rakowski Actt et alios

Actorea per Gsum Aloysium Skwarski Suo et alior Actt nne Pltr Cittaper Gsum Jacobum Rakowski Suo et alior Actt nne Pltr Judm Insistendo Decro Concessae Dilationis Inquisitionis in anteactis Judicijs Suis inter Partes Prolato Additur Mlis ad pronuntianae Super Incorruptionem Testium Juramenti Rotham ~~post quod Praestitum~~ Tanae praestitit Gsus Aloysius Skwarski Actor Suo et alior Actt nne post quod Praestitum Testes Inducat Inquisitiones Suas educat.

Relicta ob G. Jacobum Mieszkowski actor Cen. G. Josephum Koskowski Citt. ~~Ex parte Inquisitionis~~

Actrix Nlis Marianna de Petrykowskie ob Nlis Jacobi Mieszkowski Relicta Consors Vidua Pltr Gsus Josephus Koskowski Citt Pltr Insistendo Jdm Decro Concessae Dilaonis Inquisitionis in Anterioribus Judicijs Suis Prolato Additur Mlis ad Pronuntianae Super Incorruptionem Testium Juramenti Rotham Tanae Nlis Mieszkowska Actrix Praestitit post quod Praestitum Testes Inducat Inquisitiones Suas educat.

Perillustris Rndsmus Mathias Rokitnicki Canonicus Cathy Plocen. actor et alij Cen. G. Jaroszewski Camerariae Gra nicatem Plocen. Citt et alios

Actor Prlis Rdmus Mathias Rokitnicki Canonicus Cathlis Plocen. Suo et alior actor nne Pltr Citta per Gsum Bonaventuram Ciałkowski Judm Insistendo Decreto Concessae Dilationis Inquisitionis in Anterioribus Judicijs Suis Inter Partes Prolato Additur Mlis ad pronuntianae Juramenti Rotham Tanae Prlis Rdmus Rokitnicki Actor Praestitit, post quod praestitum Testes Inducat Inquisitiones Suas educat.

MM

G. Albertus Kęsicki Citt Cen. Relictam et Successores ob G. Antonij Kowalewski actor

Citta per Gsum Albertum Kęsicki Suo et alior Citt nne Pltr Actorea per G. Paulum Zołtowski Judm Insistendo Decro Concessae Dilaonis Inquisitionis in Anteactis Judicijs Suis inter Partes Prolato additur Mlis ad Pronunticanae Juramenti Rotham Super Incorruptionem Testium Tanae G. Kęsicki Cittus praestitit suo et alior Cittor nne post quod Praestitum Testes Inducat Inquisitiones Suas Inmstanti educat.

G Jacobus Rakowski Citt et alij Cz Relictam et Successores et G Skwarski actt

Gsus Jacobus Rakowski Cittus Suo et alior Citt nne Pltr actor Gsus Aloisius Skwarski Suo et alior Citt nne Pltr Jdm Insistendo Decro Concessae Dilationis Inquisitionis Inter Partes Prolato Additur Mlis ad Pronuntianae Super Incorruptionem Testium Juramenti Rotham Tanq Gsus Rakowski Citt Praestitit Suo et alior Citt nne post quod praestitum Testes Inducat Inquisitiones Suas educat.

G Theodorus Jaroszewski Camerarius Graniciales Plur actt et alij Cz Perillem Rndsmum Mathiam Rokitnicki Canonicum Cal Plur Citt et alios

Actor Gsus Jaroszewski Pltr Cittus Prlis Rndmus Rokitnicki Canonicus Cath Plurne per G. Adamum Miłodroski Judm Insistendo Decro in anteactis Judicijs Suis Prolato Concessae Dilationis Inquisitionis Additur Mlis Judlis ad Pronuntianae Super in Corruptionem Testium Juramenti Rotham Tanq Gsus ~~Rakowski~~ Jaroszewski Praestitit post quod praestitum Testes Inducat Inquisitiones Suas Educat Induxit, eduxit in Sequenq reponat T.C.

G Albertus Chudzenski actt et alij Cz G Osiecki Bromierski Citt et alios

Actorea per Gsum Albertum Chudzenski Suo et alior Actor nne Pltr Citta per Gsum Josephum Osiecki Suo et alior Citt nne Pltr Jdm Insistendo Decro Concessae Dilationis Inquisitionis Inter Partes Prolato Additur Mlis Ad Pronuntianae Super In Corruptionem Testium Juramenti Rotham Tanq Gsus Chudzenski Actor Suo et alior actor nne praestitit post quod Praestititum Testes Inducat Inquisitiones Suas educat. Induxit Educit In Sequenq Reponat T.C.

G. Josephus Osiecki Citat. et alij Cum G. Albertus Chudzenski actor et alius

Citta per Gsum Josephum Osiecki Suo et alior. Citt. nne Pltr. actt. per Gsum Josephum Chudzenski Suo et alior. actt. nne Pltr. Judm. Insistendo Decro concessae Dilationis Inquisitionis in Anteactis Judicijs Suis Prolato Additur Mlis ad pronuntiandum Super Incorruptionem Testium Juramenti Rotham Tanc. Gpus Osiecki Praestit post quod Praestitum Testes Inducat Inquisitiones Suas educat.

Perillustris Rndssimus Mathias Rokitnicki Cancus Cath. Ploc. Citat. et alij Cum M. Maximilianus Sierakowski Tribunus Ploc. actor et alius

Citta per Prlem Rndmum Mathiam Rokitnicki Cancum Cathlem Plocen. Suo et Vblis Capituli Plocen. nne Pltr. Actor M. Sierakowski Tribunus Plocen. Pltr. Judm. Insistendo Decro concessae Dilationis Inquisitionis Inter Partes in Anteactis Judicijs Suis Prolato Additur Mlis ad pronuntiandam Super incorruptionem Testium Juramenti Rotham Tanc. Prlis Rndmus Rokitnicki Cancus Cathlis Plocen. Citt. suo et alior. Citt. nne praestitit Juramentum post quod praestitum Testes inducat Inquisitiones Suas Educat.

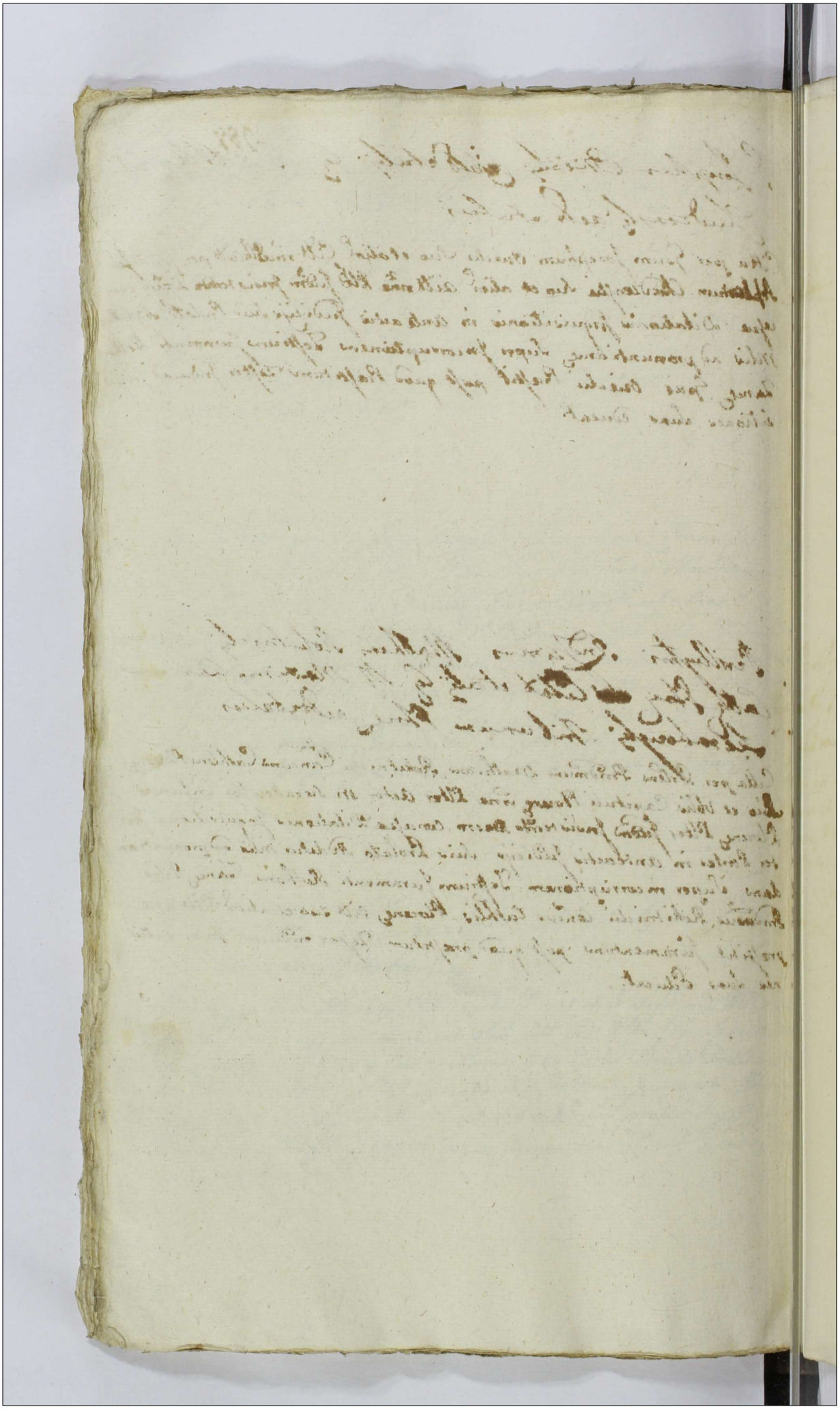

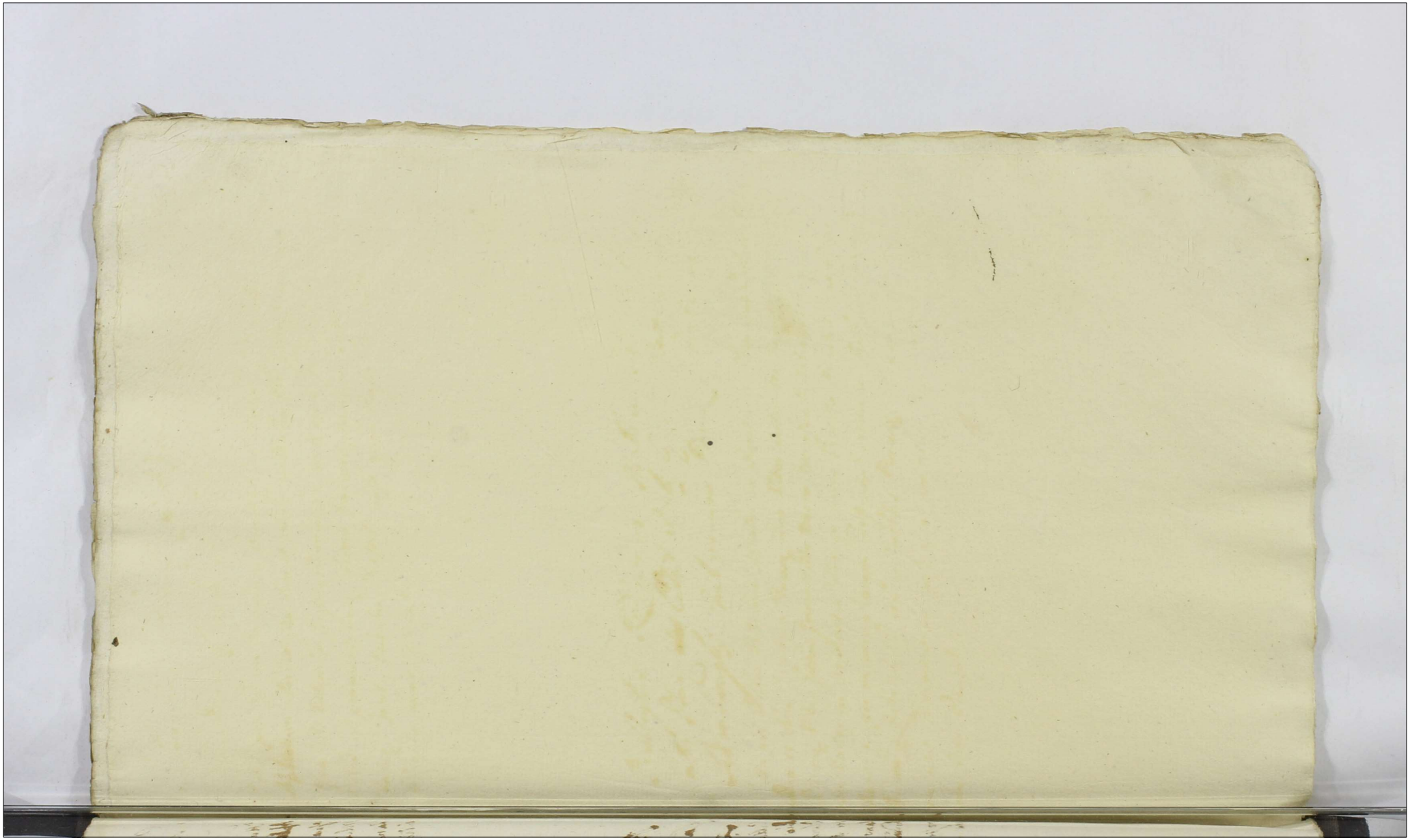

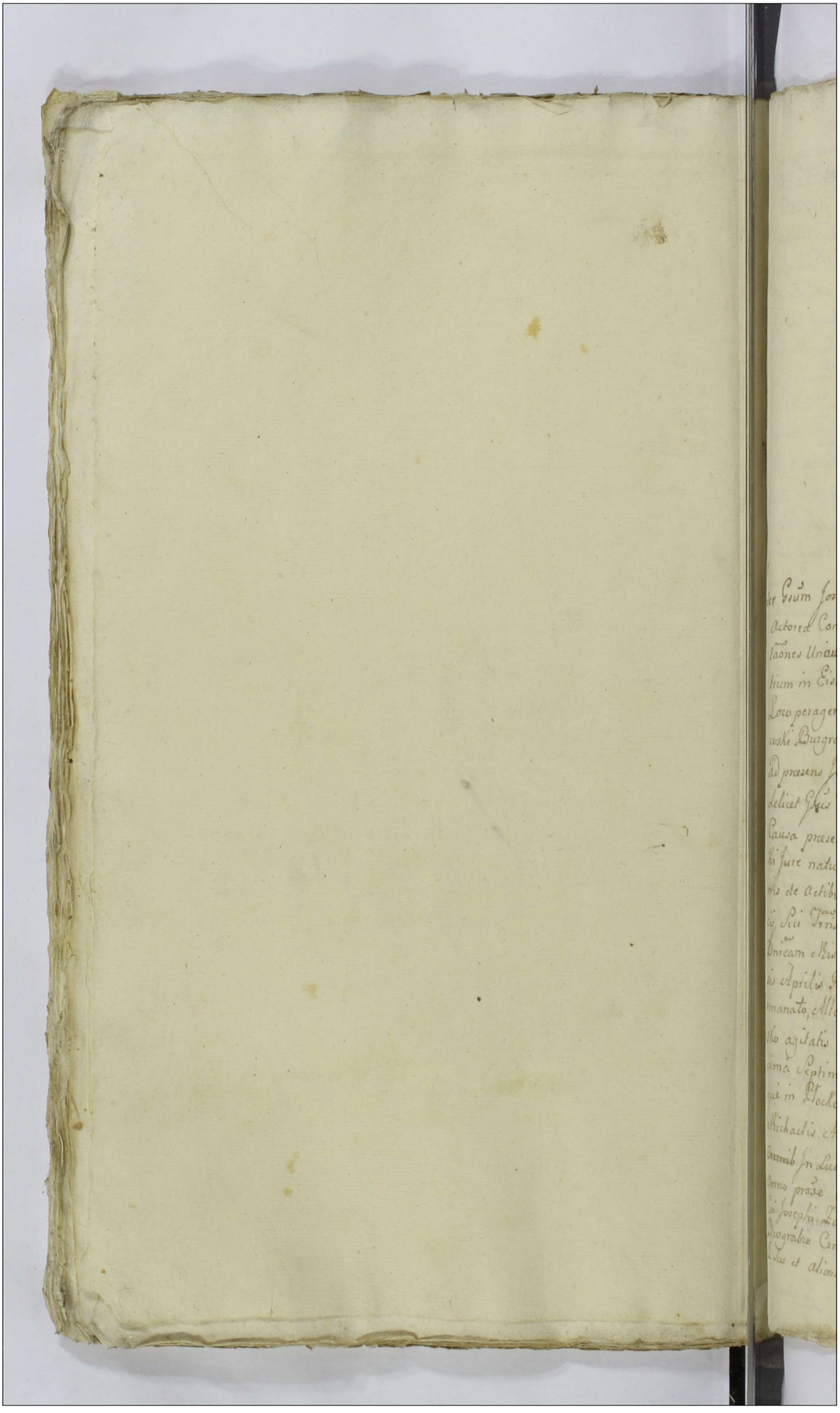

Actum in Bilsko in Terminis Communibus Terrestribus Plocensibus Districtuum Bilscensis Simul et Plocensis Virtute Legis in diem hodiernam Incidentibus Feriâ Secundâ Ante Festum Sanctæ Agnethis Virginis et Martyris Proximâ Nempè Die Decimâ Septimâ Mensis Januarij Annô Domini Millesimô, Septingentesimô, Septuagesimô, Quartô.

Inter Gsum Josephum Zołtowski Actorem Pltes Comparens Parte Actorea Controversijs Eiusq Exauditis Judm Decidendo Adcitaones Unam in Causa Exdivisionis Bonor Kamionki seu Sortium in Eisq Bonis Sillarum, Alteram in Causa Facti Utrasq Loco peragendæ Execuonis Contra Gsum Valentinum Zołtowski Burgrabium Cmę Plocenę Anno proxe elapso 1773tiô ad præsens Jdm Editas; Quoniam Suprascra Pars Citta videlicet Gsus Valentinus Zołtowski Burgrabius Cmę Plocenę in Causa præsenę Signanter Exdivisionis Sortis Bonor Kamionki Jure naturæ Partem Actoream respicienę Condemnaonibus trinis de Actibus Earum Prima in Trnô Condnis mente Decri Judicij Sui Trris in Fundo Bonor Kamionki Feriâ Quinta post Dnicam Misericordiæ Proxa Scilicet die Vigesimâ Nona Mensis Aprilis Pnę Contraventionis Decro in Ordine Exdivisionis emanato, Altera in Trnis Communibus Terribus Plocenę in Bilsko agitatis Feriâ Secundâ pt Dm Rogaonum Scilicet die Decimâ Septimâ Mensis Maij in Lucro Ulterior Tertiâ Denique in Płocko Judicijs Suis Feriâ Secundâ post Fm Sancti Michaelis Archangeli, Scilicet die Quarta Mensis Octobris ~~Omnib~~ In Lucro Ultimariæ Omnibus in Uno Eoq q negotio Anno proxe elapso 1773 ex Instantia Ptis Actoreæ ut potè Gsi Josephi Zołtowski Super Parte Citta Gso Valentino Zołtowski Burgrabio Cmę Plocenę Obtentis Plenarie Convictus esse Dedicitur Tuo et aliorum Actor nne.

Proindè

Proinde Jdm in Contumaciam Ptis Cittæ Pti Actoreæ experimentum Jniungit; in experimento. Si quiæ Anterius Decrum Judicij Sui de Actu ejus Feriâ Secunda Ante Fm Sanctæ Agnethis Virginis et Martyris Scilicet die Decima Octava Mensis Januarij Annô proximè Præterito 1773 Jniunctæ Condnis Jnter Gsum Josephum Zoltowski ab Una, et Eunæ Gsum Valentinum Zoltowski Burgrabium Cmæ Plocenæ Parte ex altera prolatæ Suum non est Sortitum effectum, Proinde in Ordine executionis Supra de Actu exarati Decri in Causa Exdivisionis nec non et in Causa Seorsivè promota facti ad Trnum Suprascriæ Condnis remissa Necessariam esse Condescensionem Judicij Sui Sive Gsorum Camerariorum Trnum Plocenæ in Fundum Bonor Kamionki Sortesimq Gsor Zoltowskich in exdivisarum Captato tempore Facta tempestiva Avisatione de adventu Judicij Conducendor Adinvenit, Quod Jdm Sive Offm Camerariale Unius Ubi Duo Duor ubi Tres Absentia non Obstante Condescensurum non Obstante Contumacia Ptis Cittæ, uti post Plenariam Convictionem Comportaonem Documentor Prævio Juramento massam Substantiæ Zoltovianæ Fatis Parentum derelictam enucleantium demandabit Onera Paterna et alia quævis Si Legalia apparuerint Liquidabit, et Eaæ ad quem referri debebunt, regulabit. Transactiones Cognoscet, resolvet, Cassabit, vel approbabit, Decreta tam Anterius in Causa Juris Supra de actu expressum quam in Causa Facti Seorsivum Jntoto exequetur, Partesq in Omnibus et Singulis Prætensionibus nihil intactum et Jnresolutum relinquenæ pro exigentia Legis Justitiæ Trnor ac Documentor finaliter Decidet disjudicabit ac moderabitur Cujus Decisioni Partes parere Sub Pæna Bnis Jllo in Trno Condnis Super Parte Contravenienæ Publicanæ debebunt ac tenebuntur Luita Pæna Septem Marcar Polonæ Parti per Partem Compensanda Judicio Suo totiæ Jninstanti Sub seorsivo Rigore ex Regrô Pnalium extendendo Solvenæ pro quo Condnis Trno Pars Actorea quem voluerit et Negotium Poposcerit adcitare adcitandi Comparere Sub rigore Suprascrô tenebuntur; Jn Sublaonem verò Suprascrar trinarum Condemnaonum Jn Causa exdivisionis Supra de actu expressarum nec non Seorsivarum trinarum Condemnaonum in Causa Facti, Sub Uno Eoæq Actu, quo Suprascriptæ Condemnaones

Jn Causa

In Causa Juris ex Instantia Suprafati Gnosi Josephi Zołto:
wski Super Gso Valentino Zołtowski Burgrabio Cmę Plocenę Ob:
tentarum pro quaq earum per Pœnam Duplicem Quatuordecem
Marcarum Polonę nec non pro Contraventione Decretis Bi
nis in distinctis Actoratibus prolatis Pœnam Duplicem Qua:
tuordecem Marcarum Polonę in Tmo Condnis Idem Gsus Va:
lentinus Zołtowski Sub Rigore Pœnæ Bnis Gso Josepho Zołto
wski Solvat Judicio Suo Earunę Marcarum per medium
in Instanti Sub Simili Rigore quo Supra realiter enume:
ret Decreti Præsentis Vigore.

Inter Gsum Antonium Woznicki Actt per Gsum Paulum Zołtowski Inscri
ptum Plentem et Mcos Ignatium Kosinski et Mariannam Szcza:
winska Invicem Coniuges Ensiferos Sieprcenę Josepham Gsi An
tonij Wołęcki Contem Bogumilam Juliannam Vincentiam et
Evam Malewskie virgines Innuptas Gsos Thomam Obrębski
et Agnethem Dłużniewska Invicem Coniuges Citt per Gsum Ada:
mum Łączyński Inscrum Plentem, et Gsos Evam de Dziedzi
due Primi Ott Gnosi Rochi Trębienski expost voti Secundi Ott
Gsi Laurentij Turski Relictam Contem viduam Matrem et
Antonium Trębiński Indicenę Actt per Gsum Paulum Zołtowski
Gsum Paulum Wołowski Indicenę per Eunę Comparenę et Se
cum Judlter Controvertenę quar Partium Controversijs in Jdm
Suum Inductis Exauditis Judm Decidendo Adcitaones Parti
um Suum ad Jdm Editas, Quoniam Anterius Decretum in An
teactis Judicijs Suis Feriâ Secundâ post Fm Sancti Michaelis
Archangeli Proximâ Scilicet die Quarta Mensis Octobris An
no præterito 1773 Inter Gsum Antonium Woznicki ab Una
et Mcam Mariannam Szczawinska Ott Mci Lucæ Malewski
Judicis Cmę Plocenę Relictam Contem viduam matrem Josepha
tam Gnosi Antonij Wołęcki Contem Bogumilam Vincentiam
Juliannam et Evam Virgines Innuptas Malewskie parte ex
altera in Płocko prolatum Ob mutatum Statum Mcæ Male:
wska vidualem in Matrimonialem Suum non est Sortitum
effectum Proinde in Ordine executionis Eiusdem Decri Suprade
Actu exarati necessariam esse Condescensionem in Fundum Bonor

Wyszyna

Wyszyna Leszczyno Alium Lipowiec et alior dd Mci Lucæ
Malewski Judicis Cmæ Plocæ Hæredit Judicij Sui aut Ejorum
Cumbratorum Captato tempore facta tamen tempestiva Avisa
tione de adventu Sui Conducendor Advenit, Quod Judex si
ve Ejusdem Camerarij Unius Ubi Duo Duorum Ubi Tres Absen
tia non Obstante mutuo Partium Sumptu Condescensur, ante
Omnia Comportationem Documentor Substantiam dd Mci Lucæ
Malewski Mobilem et Immobilem Fatis derelictam enucleandi
Pravio Juramento Injunget, Onera Liquidabit et Ea, ad quæ
refert debebunt, regulabit, Massam Substantiæ Constituet,
Legalitatem Transactionum Cognoscet, Resolvet, Cassabit, vel ap:
probabit, Dubia quævis discutiet, Summas si qua ex Substan:
tia Maritali per Contem Levata deducentis Ejusq Dote Im
portata Detruncabit, Solutiones Summar Injunget, aut Sortes
in Summis proportionatas Exdividet Inquisitiones de Statu
Antiquo et moderno Inquirendo expediet, Juramenta exigiet
Mtem Szczawińska dd primo Mci Lucæ Malewski Judicis Cmæ
Plocæ ad præsens Mci Hosmiski Contem à Jure advitalitio Li
mitivi Mariti Circa Decem Suprade actu exaratum recessum
ad Conscriptionem Regestri Inventarior rerum Mobilium Sum
marum Laratarum per Secundarium maritum præventar sive
Earum Comportationem Pravia Comprobatione Juratoria Stim
get Decretum Anterius in toto exequetur Partesq in Omnibus
et Singulis Pretensionibus pro exigentia Totius negotij in
hil minutum relinquendo ad Contenta Trium et Documen:
torum Finaliter Decidet Dijudicabit et moderabitur Cui
jus Decisioni Partes parere et Acquiescere sub Pœna Pmi
Super Parte Contravenienq Publicanda Debebunt ac tenebun
tur, Quita Pœna Septem Marcar Lotd Parti per Partem Com
pensanda Judicio Suo totiq in instanti Solvendq pro qua
Condemnis Trium Partes quos voluerint et negotium prosecent
Adsint ad citandi Sub rigore quo Supra Comparere et Judi
catum pati Tenebuntur Decreti Presenq Vigore.

Inter Quem Joannem Trębiński Actorem Pti et Quoniam Mcus Stephanus Cie
Pieniążek Vexilliferum Chalicenq Citm præsenq in Trio disparet et esse Onde
mbare Permittet, Premdè Super Eoq in Lucro Ulterionis fortis faciendæ
executionis Pmè non Solvendis Summa cum Provisione provenienq Per:
mittitur Condemnas et pro prosequenda executione ad M. Loci Capitanæ
um Remittitur

Publicat.

Excepit

Inter Gsos Ignethem Dąbroska obt Nis Martini Wirzbicki Conbon
Relictam Viduam Amittam et Fabianum Bukowski Leonin
Luciam Dłuzniewska Invicem Coniuges Actr et Citi per Gsum Fa:
bianum Bukowski Suo et alior Actr et Citmne Ltter
et Gsos Adamum Jezewski et Annam Jezierska Invicem Con
iuges Dominos tum Lsos Jacobum Stanislaum Mariannę
Stię Coniuges Adamum et Mariannam Coniuges Cathą:
rinam Ancillam, Paulum et Lucam Subditos Citi Simul
et Actr per Gsum Adamum Jezewski Suo et alior Citi et
Actr mne Ltter Comparens et secum Juditer Controvertens qua:
rum Partium Controversijs in Jdm Sium Inductis exaudi:
tis Jdm Decidendo Citrisque Partium Utriusq Iiquq
Causa Præsens Intuitu Edemptionis Fundor tum et violen
tiar suo Jri Judicio vertitur, qua Sine Condescensione Deci:
di neqvit Proinde necessariam esse Condnem in Fundum
Bondrum Dąmbrosk Judicij sui aut Gsor Camerarior Imd
Plocens Captato tempore Facta tempestiva Avisatione de
adventui sui Conducendor Advenit, Quod Judm sive Offm
Cameraniale Unius Ubi Duo Duor Ubi Tres Absentia non
Obstante mutuo Partium Sumptu Condescensurum de Adem
ptione Fundor violentijs Dammis Injurijs Inquiret, Investi
gabit, Inquisitiones Expediet, Possessionem Antiquam Ob:
servabit et Considerabit, Juramenta Excipiet, Calculum ubi
necesse erit, ea Fundis Edemptis adveniet, Partesq pro exi
gentia totius negotij finaliter nihil in tantum et Irresolutm
Relinquendo pro exigentia Legis Justitiq Imor ac Documentor
Decidet, Disjudicabit, ac moderabitur Cujus Decisionj Partes
Parere et Acquiescere Sub Pena Bnis Super Parte contrave
nięnq Publicanq debebunt ac Tenebuntur Quita Pena Septen
marcar Polonq Parti per Partem Compensanq Judicio Suo
totiq Jn instanti Solvenq Decri presenq Vigore.

Inter Mum Petrum Cieszewski Vexilliferum Chalicienq Actr per G. Paulum
Zettowski et Quorniam Gsum Norbertum Jaroszewski Citm presenq in Tmo
disparet et se Condemnare Permittit, Proinde Super Eoe in Lucro Ul:
timanq Fortis faciendq executionis Pne Solutionis Summa permittitur
Condemnao et pro peragenda e executione ad M. Loa Capitaneum Remittitur

Publicat.

Inter Illres Adm Andos Joannem Kaminski Rosciszevien Nico
demum Sielski Sarbievien et Smardzevien Bartholomaeum
Palmowski Borzevien ac Alios Praepositos tum Conventum
Plonscen Patrum Carmelitarum Actr per Gsum Franciscum
Sulinski Burgrabium Cmę Plocen Testamentariae dispositio
nis executorem Pltes et Gsum Michaelem Lukowski Citt
Pnaliter Tanę Quoniam Gsus Lucas Guminski Citt Praesen
in Trno disparet et se Condemnare Permittit, Proinde super
Eoę Gso Guminski disparen Rne Summae Testamento
Ultimae Voluntatis per Ott Gsum Lucam Sulinski disposi:
tae non Solutionis in Lucro Ultimariae fortis faciene executio:
nis Decernitur Condemnatio et pro peragena execuone ad
M. Loci Capitaneum Remittitur Publicatt.

Actricatum

Inter Gnosos Stephanum Antonium et Joannem Korzybskie Actr
per Gsum Antonium Korzybski Suo et alior Fratrum Suorum mne
Pltes et Gsos Albertum et Hiacynthum Przedpelskie Citt negotij
et Actt Cassanę Pltes Comparen et Secum Judlti Controver
tene quar Partium Controversijs in Jdm Suum Jnductis Ex:
auditis Jdm Decidendo Trnum per Decrum Jniunctae Commu
nicaonis Anteacti Judicij Sui Conservatum Teneri Partes Utras
que Suprascras Documenta Causam Praesen evincen praevio Con
scripto Summario et Praestando Juramento Sibi Communica
re Ab invicem et Judicio Suo ad Revisionem et cum Documen
tis Confrontaonem Porrigere Jdq in instanti; et quoniam in
Satisfactionem Sententiae Judicij Sui Praemissae Partes Docu
menta Sibi Communicarunt, Judicio ad Revisionem et Confron
tationem porrexerunt realitatem Communicaonis Juramento Com:
probarunt, Proinde Satisfecisse Partes Easę Jdm adinvenit
Partibusq Jisę Ulterius Causam Prosequi Jubet, in Prosequen:
do Quando quię Judicio Suo Deductum est Gsum Adamum
Korzybski Trinubum, primo cum Gsa Anna Smardzewska
Martinum Josephum Franciscum, Mathiam Evam Nlis An:
dreae Niedroski Contem in Secundo Thoro cum Nli Margaretha
Cywinska Andream Evam Gnosi Trębinski Contem, Tertio cum
Hedvigi Cywinska Albertum procreasse decedentibusq fatis Suis
Primo Gsum Franciscum Korzybski Suprascripti Adami Korzy:
bski Filium Gnoso Mathiae Smardzewski Ott Petri Filio Sortem

Extractitt

Suam

Suam hereditt post Parentes se respiciens aut alio quovis modo
se concernentem Coram Actis Cmē Plocens Fiā Secunda pt Dnī
Invocavit Quadsm Anno 1737mō Deinde per Eum Gsum
Franciscum Korzybski Nobili Hiacyntho Przedpełski Coram
Eisd Actis Cmē Plocens Fiā Sexta in vigilia Festi Sanctorum
Omnium Anno Sequens Millesimō, Septingentesimō, Trige
simō Octavō. Sortem Successivam distinctam pt Sterile
Caput obt Nlis Mathiæ Korzybski Fratris Sui Germanis
se Successivo in se devolutam ultrasq in Bonis Smardzewo
Włosty atq agrum in Bonis Śnięgocino Jacens in Pltū Plo
cens et Districtu Bilscens Consistens resignasse, Deinde Gsus
Martinum Korzybski obt Adami Filium ex obt Gsa Anna Smar:
dzewska procedentem Gnōso Mathiæ Korzybski Rocho Smar:
dzewski Sub Actu Fiā Quinta post Dnī Letare Quadsm Anno
Eod et Coram Actis Eisd Jure hereditt Disposuisse ex post per
Eum Gsum Martinum Korzybski Eand Przefatam Sortem Sub
Actu Feriā Quinta pt Dnī Judica Quadsm Anno 1739. Co:
ram Eisd actis à Gso Rocho Smardzewski Sibi redonatam
Literatorie Nobili Laurentio Kolczyński Super Eisd Bonis Smar:
dzewo Włosty resignatum esse et ab Eod Nli Laurentio Kol:
czyński ad Nobilem Albertum Przedpełski mediante Resigna
tione Coram Actis Cmē Plocens Feriā Sexta pt Festa Solennia
Paschæ Anno 1741. Deventam extitisse, Demum Nlem Andre
am Korzybski Suprascripti Adami Filium Gnōsis Hiacyntho
et Alberto Przedpełskim modernis Comparens Sabbo Jn vigilia
Festi Sancti Bartholomæi Apli Anno 1744 Sortes suas hereditt
ex Capite Parentis respiciens et alio quovis Juris titulo Concernen
tes Similiter prout et alij Suprasen Fratres resignasse necnon
et Nlem Evam Korzybska predictor vendentium Sororem Jes:
pectaban obt vero Gnōsi Adami Korzybski Filiam Nlis vero An:
dreæ Niedrowski Cuntem pro hinc relictam Viduam Nli valen
no Przedpełski Simili Jure Sortem suam in dote dimissam Coram
Eisd Actis Cmē Plocens Sabbo pt Dnī Misericordiæ Anno 1738
demisisse Eodq Gnōs Przedpełskie eadi Suprasen quoscite here
ditatis virtute Resignationum Supradictæ exarabat non nulla

Onera

Onera Korzybscyana in Bonis Smardzewo Nlium et Sniegocino modo quo Supra acquisitis hærentia deportasse, Jd: circo ex Capitibus Martini ~~Joseph~~ Francisci Mathiæ Andreæ Evæ Nlis Andreæ Niedroski Contis olt Gnosi Adami Korzybski Filiorum et Filiæ per Transactiones Smardzevianas à Gnosis Korzybskie habitas et repositas tum et Propias Przedpełscianas à Gsis Korzybskie, ut pote Gso Andrea Korzybski Intercedentes Eosq Gsos Przedpełskie modernos Comparenę Prædictt Bonor Smardzewo Nlium et Sniegocino Quonę Adami Korzybski hæreditt uti Actuales Possessores Judm pro indubitatis hæredibus Agnoscit et Eosq Circa hæreditatem et Possessionem prædictor Bonor Illese Conservandos habere vult et declarat. Quo vero Spectat Capitaa Gg Josephi et Alberti Korzybskich olt Gnosi Adami Korzybski Filior Sterilibus Fatis decedentium, Quoniam ab Eisq Capitibus Donaones In rem Gsor Przedpełskich non reponuntur præviventia Fatarum Fratrum Resignator non probatur nec decessus Sterilitatis Eorunę Gsorum Josephi et Alberti Korzybskich Utrum Sub præfatas resignaones Subintrant Suo in Judicio non deducitur, Proinde Quis quem prævixerit Suspensa Partium resolutione ex his binis Capitibus hæreditatis pro Sequenę Judicionem Cadentia in Płocko ex alternata Celebranda Inquisitionem expedienę Parti Utriq Judm Censet T.C.

Inter Gsum Franciscum Jazwinski actt Pltet Et Quoniam Relicta et Succores olt Infidelis Hayzyk Smuklerz et Salmon Hayzyk Judæj Drobinenę Citti præsenę in Trno disparent et se Condemnare permittunt; Proinde Super Eisq Cittis disparenę In Lucro Ulterioris fortis finalis faciendæ executionis Pne non Soluonis Summæ una Cum provisione ab Eaq Provenienę Permittitur Condemnatio et properagenda executione ad M: Loci Capitaneum Remittitur Publicatt.

Actitatt

Inter Eunę Gsum Franciscum Jazwinski actt Pltet et Quoniam Infidelis Szmaja Jozwowicz Judæus Drobinenę Citt præsenę in Trno disparet Proinde Super Eoq Citto disparenę in lucro Ulterioris fortis finalis facienę executionis Pne non Soluonis Summæ permittitur Condemnatio et properagenda executione ad M: Loci Capitaneum Remittitur Publicatt.

Actitatum

Inter Gsam Theressiam de Lasockie olt Gnosi Antonij Zglenicki

Relictam

Relictam Contem Viduam actricem Pltis et Meum Lucam Moszynski Subdapiferum Radomiens Citt per Gum Adamum Michalowski Meum Albertum Zoltowski Subjudicem Trem Plorens Jdq Coram Subdelegato Mo Bartholomeo Zabrzewski beullis Jenis Lauskrzens ad Actum presens Assumptu Citt et Actis Pltei Mcan Simphorosam Niszeycka Mei Lucae Moszyński Subdapiferi Radomiens Contem Citt per Gum Adamum Misodrowski Jeneri Sufficientius Meos Moszynskie Coniuges Subdapiferos Radomiens in Ordine Precedens Communicationis Documentorum Inscribere Comparitionem Et quoniam Compareus Meos Moszynskich Subdapiferos Radomiens Coniugum Sufficientius Comparitionem non Invenit et Reos Limi pales Condemnare Permittit Proinde tam Super Eis q Meis Moszynskie Coniugibus Sufficientius Comparitionem non Invenens quam Meis Lisanewskie Similiter Coniugibus Disparens in Lucro Comportationis Complanationis ac Aliarum quarvis Transactionum Respectu Summar et Qualium Corp pretensionum Inter Eosq Citatos ac Dñi Meum Adamum Niszeyscki Capitaneum Bilscens Similiter Decessum a huna et Dñi Meum Michaelem Szembek Capitaneum Boronecens Pltis a baltera Confectar quibus Comportatis Solutis Summa duinque millium Florenorum Polon pro re Gnosa Eglenicka Servien evictionis ab Impedimento Judicio Eiusq Gsa Eglenicka ad Actoratum Mei Albertum Mochowa Zoltowski Subjudicis Loci presens Permittitur Condemnatio et pro peragenda executione ad M Loci Capitaneum Remittitur cum Comparens vero Causa presens Suspenditur ad Convictionem Disparens Bathomi Zabrzewski Subdelegati Publicat

Inter Gnos Mathiam Vinnickie Citt Pltem Gnosum et Antonium Vinnickie Fratres Inter se Patruales Citt per Gnum Mathiam Vinnickiesio et eius Gnosi Antonij Vinnickie me Pltei et Gnos Joannem Stephanum Ignatium Fratres Inter se Germanos Vinnickie Citt per Gnum Leonem Arciszewski Comparens et Secum Judlter Controvertens quar Partium Controversijs in Judicio Inductis exauditis Jurib Decidendo Citationem Partis actoreae Pltis Citatae Suum ad Judm Editam Quoniam Causa presens Intuitu exdivisionis presens in Judicio vertitur quae Sine Condne Decidi nequit, Proinde necessariam esse Condescendentiam in Jur

adum

dum Bonor Zdziembor et Sady Gsorum Camerariar Trium ad
Plures Capitalo tempore Anno praeteriti Judicii Status impeditae adsignatione.
Ultimae ubi Duo Absentia non Obstante Conditionibus
Advenit Quod Judm Camerariale Ultimus Ubi Duo Absentia
aliar non Obstante mutuis Partium Sumptus Condescensurum
Ante Omnia Comportationem Documentor massam Substantiae
Tabularis Gri Adami Winnicki derelictae enucleantium praevio Ju
ramento Juniget, de Statu Antiquo et moderno Inquiret In
vestigabit, Onera Liquidabit Abturiam Eiusq Gri Adam
Winnicki per Capita in Classes eadividet et ad quam libet Clas:
sem Si quae deducuntur Onera Obti Gnosi Adami Winnicki pro
pria ad quam libet Classem Applicabit, Cognitis et resolutis
quibus Dubijs de desolatione Sive reparatione Praedictor Bonor
Zdziembor Inquiret, Investigabit, Inquisitiones Expediet Jura
menta excipiet Calculum Si Juste debebitur et a quo Competi:
erit Demandabit, Satisfactionem Omnimodam Cui et quantum
provenerit Imogabit, Transactiones quasvis officiosas tum et ma
nualia Documenta Cognoscet, Resolvet, Cassabit vel approbabit
Partesq pro exigentia Totius negotij ad contenta Finor et Do
cumentorum Finaliter Decidet dijudicabit et moderabitur
Cujus decisionem Partes parere et acquiescere Sub Poena Bnis
Super Parte Contravenient, publicanq debebunt ac Tenebuntur
Luita Poena Septem marcar Polonq Parti per Partem Compen
sanda Judicio Suo totiq Jnstanti Solvendq pro quo Condnis
Trino Partes quos voluerint Adcitent Adcitandi Comparere et
Judicaturo pati Tenebuntur Decn Praesenq Vigore.

Inter Mum Petrum Cwierzewski Vexillifericq Chalicienq ex parte
Laulum Zottowski Inscriptum Plenipotentiarium Comparentq Partis actorea
Controversijs Eiusq Exauditis Judm Decidendo Adcitationem Pri
Cilla ad praesens Jdm Editam Quoniam Pmus Stephanus Cwier
wski Vexillifericq Chalicienq Bonor Chudzynski Cares Condemna:
tionibus Summario Processu Obtentis et quia prima in Feudio
Cmq Plurenq Trā Secundā Ante Fm Sanctae Agnetis Virginis et
Martyris Anno 1768 altera ex Remissione ab Officio Cmq Plurenq
Obstante Cognitione in Judicijs Fmbus Plurenq in Bilsko Trā
Secunda pt Dm Rogationum Pmo Sulicat die Decimā Septimā
mensis Maij Mo Lucro Ulterioris Tertia in Eiusq Judicijs in
Radicij Feria Tertia Jn Crno Festi Omnium Sanctor Sulic:
et die Secunda mensis Novembris Mo Lucro Ultimaria Utriq
anno 1773 Intuitu non Extradictionis Dri Alberti Jendrzeyczak

Subditi

Subditi ex Instantia et Actoratu Partis Actoreæ nempe Pauli Petri Cieszewski Subscentis Plenariè Convicti esse Dedicatus Promde Jdm in Contumaciam Ptis Citta Ptis Actoreæ experimentum in jungit In experimento Ulterioribus Partis Actis Controversijs Exauditis Jdm Decernit Quatenus Insistendo tam Scripto manuali de data ejus die Vigesimâ Quarta July Anno 1767 in Plocko datum manu propria Mei Stephani Cieszewski Subscripto Supsti Dño Alberto Jendrzeyczak in rem Pauli Joannis Petri Fortunati Francisci Cieszewski de modo Copionario et Condonatorio Dato quam et Contractui venditionis Inter Eosq Meos Joannem Fortunatum et Franciscum ab una et Meum Petrum Cieszewskie Fratres Interse Germanos Parte ex altera Intuitu resignationis Sortium Mezzeninæ Magnæ die vigesima Sexta Junij Anno Eosq in Plocko Conscripto manibus Suprascrtorum Contrahentium Subscripto tum et Mei Solius met Stephani Cieszewski prædicti Dñi Alberti Subditi Donatorij Subscriptione Authenticato Actisq Cmq Capitli Plocenq Sabbo in Vigilia Festi Sanctorum Petri et Pauli Apostolorum Anno Eosq et per Partes Easq roborato Solimet Meo Petro Cieszewski hæreditatis Bonor mezzeninæ Junis quæsitor prælibatum Dñum Albertum Jendrzeyczak a Suprascrtis Meis Joanne Fortunato et Francisco Cieszewskie Fratribus Germanis Condonatum Specificato Eumq Dñum Albertum Jendrzeyczak uti Mei Petri Cieszewski Proprium ab Actu Decreti præsentq in Octo Septimanis Coram Actis Cmq Plocenq Citto Partes Pñis in Casu Contraventionis Circa manenda Jura publicanq Jus Suprascrtus Meus Stephanus Cieszewski Meo Petro Cieszewski Fortunatum Lebiq ejus Proprijs et Extradat Quatum Spectat Carentiam Laboris per Partem Actoream Pretensam Judm Sententiat Quatenus Meus Petrus Cieszewski Summam Quingentor Quinquaginta Florenq Polld pro qualibet die Laboratili per Decem Asses numerando ab Actu Inchoati Processus per Jdm Adinventam pro ut Eadem Summa Parti Actoreæ à Parte Citta Jurevicta ad persolvendum Justè debetur Comprobet et Jdj Jn in Stanti ad quam Comprobationem Additur Mis Judicis Suo Adstans Idem Pars Actorea Joannes Fortunatus Cognatus Obtenta Solemnitate Juramenti Exigendi Juramentum Medietate Summa Suprascrtæ Pro Carentia Laboris per Jdm adinventa Contentaturam esse Judici Offert Provide Jdm Præscrto Deferendo Juramentum ei non

non nisi Summam Ducentor Septuaginta Quinque Flor per Dnm moderatam
vacuae Judicij praestitis, quae attento Judm Decernit Quatenus
Summam praetactam Ducentor Septuaginta Quinque Flor Polone
per medium Computatar pro Trno Suprascra extraditionis et Subri
gore Simili Mcus Stephanus Ciesielski mco Petro Ciesielski
realiter Persolvat Quita Pana Septem Marcar Poth Parti
in Trno Solvcni prafixo Judicio Suo totiq in Instanti Sol
vene Jn Cublationem Finar Condemnas nunc Supradcatu
Exaratar ors quaq per Panam Dupliem Quatuordecem Mar
cas Polone nec non pro Causata Remissione ab officio Cne Ploren
ad Suum Jdm facta mone de actu ejus Trn Scata pt Trn Con
versionis Sancti Pauli Anno 1768 Illegaliter nullitater
Scripti Obicne Cassata Panam Dupliem Quatuordecem
Marcar Poth Parti in Trno Solutioni Prefixo Judicio Suo Edq
Marcar per medium Jn instanti Sub Secusivo Rigore ex Lcgo
Pnalium extendendo Solvat et realiter enumeret Decn
Presenq Vigore.

Inter Mcos Josephum Vice Palatinum et Albertum Dapiferq Terne Dobri
nene Karskie Fratres Inter se Germanos Karskie Actor per S. Paulu
Zoltowski Jnscnum Plentem et Mcam Elisabetham de Plaskiewskie
Olim Mci Josephi Kortowski Notarij Trnis Ploscnq Relictam Con
tem viduam Mcam ac Sucessores Eius q olim Mci Kortowski Cit
per Gsum Bonaventuram Ciotkowski Jnscnum Plentem. Compa
rene et secum Judlter Controvertenq quar Partium Controversiq
in Judo Juris Inductis exauditis Judm Decernit Quatenus Partes
in Comparitionem Intranq Documenta Causam Presenq evin
cene Previo Conscribenq Summario et explendo Juramento In
sequene Judicior Suor in Plocho exaltcrnata Celebranq Caden
tia Sibi Abinvicem Sub Succubitione in Causa Communicent Pc.

Inter Infideles Marek Jozwowicz Herszek Morkowicz et Helisabeth
Jnvicem Coniuges Actor per Eum Jnfidelem Marek Jozwowicz Suo
et alior Actor nne Alter et Mcam Josephum Peuillatorem Siepran
et Judicene Cne Pstus Ploscne tum Bartholomeum Vexillifcne
Zakrzewskiene Fratres inters e Germanos Zakrzewskie Citt per S. Jose
phum Ciotkowski Mcos Michaelem et Petrum Vexillifcnq Za
wskiene Zakrzewskie Citt per Dnum Mathiam Mazowiecki Suc
cessores tam Olim Mcie Domicellae de Zakrzewskie cum Meo Antonio
Jurkiewiczynski quam Dorotheam Jtem de Zakrzewskie cum Olim Mco Mo
stowski Judicia Zawskiene ea Utriusq Coniugibus Progenitos nec non

Feliciannam

Feliciannam Gsi Norberti Jaroszewski Contem Zakrzewska Citt.
per Eunq Mcam Theodoram de Jezewskie ott Mci Casimiri
Młocki Dapiferi vissogrodienq Rlictam Contem viduam Citt
per Eunq; Teneri Partem Actoream Docere Partem Cittam de Tmo
et Contentis et Quoniam Relationem Editae Cittonis per MRGnalem
Providum Stanislaum Dębski de Dębsk Authum et Juratum ad
Bona Gutowo Conq Succores ott Prlis Rndmi Melchioris Jezewski Ca-
nonici Cathlis Plocenq in tempestivae editae de actu ejus Fra Secun
da Ante Fm Sanctae Agnethis virginis et Martyris nempe die 17
mensis Januarij Anno praesenq Coram Actis Tribus Plocenq in
Bilsko recognitam reponunt proinde Partem actoream ad praesens
non habere Trnum Jdm Agnoscit et Ptem Citt ad praesens Liberam
facit et Pronuntiat.

Inter Mcam Elisabethem de Plaskowskie ott Mci Josephi Kozłowski No-
tarij Tris Plocenq Relictam Contem viduam Actt Pro Gnosum Pau-
lum Zołtowski et Quoniam Gsi Antonius Uminski et Franciscus
Popkowski Citti praesenq in Tmo disparent et se Condemnare
Permittunt proinde Super Eisq In Lucro Solutionis Summae
cum provisione provenienq Permittitur Condemnao et pro pera-
genda executione ad M. Loci Capitaneum Remittitur Publicatt

Inter Mcum Maximilianum Brunonem in Moykowy Sierakowski
Tribunum Pltus Plocenq Actt per Gsum Josephum Ciołkowski Inscrum
Plentem et Illmum Rndmum Casimirum in Rokitnica Rokitni
cki Episcopum Alalienq Suffraganeum et officialem Gnalem Plocenq
Citt per Gsum Adamum Miłodroski Inscrum Plentem Actis Crnq
Plocenq Feria Secunda postridie Festi Circumcisionis Christi Domi
ni Ob diem Dominicam Translata Idest Tertia Mensis Januarij
Anno praesenq Inscrum Plentem Comparenq et secum Judlter Contro
vertenq quar Partium Controversijs in Jdm Suum Inductis exauditis
Judm Decidendo Citaonem Ptis actoreae Pti Citta Suum ad Jdm edit
Quando quiq Judicio Suo deductum est Complanaone Una cum Contra
ctu eidem Annexo Inter Illmum Rndmum Casimirum in Rokitnica
Rokitnicki Episcopum Alalienq Suffraganeum et Oflem Plocenq ab Una
et Glem Rndmum Antonium Custodem Gnesnenq Decanum Plocenq atq
Mcum Maximilianum Tribunum Plocenq Fratres Germanos Siera
kowskie Pte exaltera die Decima Tertia Januarij Anno 1768 Petrico
viae Conscripta manibus Contrahentium Subscra Actisq Crnq Petricovienq
Feria Quinta pt Fm Sanctor Trium Regum Anno Eoq Roborata et ad acta
Crnq Plocenq Fra Sexta pt Octavas Festi Sacratissimi Corporis Xti Domini

anno

anno quo Supra modo Oblata porrecta Summam Decem Millium Tyne
in Dbnis Moykowy Vbli Capitulo Kultoriens Perillmum et Rdmum Ro
kitnicki Suffraganeum Ploceñ Inserand et per Cunam Circa Premissa Com:
planaone in Dona Gordowo Trans portare, Dona Moykowy per Capi:
tulum acquietare declarasse procurare Quo Circa Judm Tertenthat Qua
temus Suprascriw Illmus Suffraganeus Ploceñ mokstendo Suprascriw Com
planaom pro Sequeñ Judicioñ Luci in Plocku exaltenata Celebrane
Cadentia tam transportaonem, prefata Summe in Dona Gordowo Quam
Inietaonem procuratam Sub Pñis Contraventionis reproducat. T.C.

Inter Mñs Theresiam de Jazynianki Olb Mci Alberti Ubysz Subjudi:
dicis Trñ Ploceñ Relictam Contem Viduam Matrem Stani:
slaum et Franciscum Filios Ubysze Subjudicia Terre Ploceñ Ad
per Gum Paulum Zoltowski et Quoniam Perfidi et Infideles Se:
niores Synagogge Ploceñ Totaq Synagoga Ploceñ Citti presen
m Imo disparent et se condemnare Permittunt, Promde Super
Eisde disperen in Lucro Ulteñoris Fortis facien executionis Pena
novem Solvonis Summa cum Provisione Proveniens Permittitur Con:
demnañ et pro peragenda executione ad Meum Loca Capneum Remittit
Publicat

Inter Gñas Andream et Agnethem de Milecke Podlecke Conjuges Actas
per Eum G. Podlecki Maritum Suo et Contis Suerno Citi et Gum
Franciscum Milecki Citt Pitet Comparen et secum Judlit Contro:
verten quar Partium Controversijs in Judm Suum Inductis Exaudi:
tis Judex Deriendo Ateitaonem Pñs actorce Loco peragenda executio
nis Pñs Citta ad presens Judm Editam, Quando quia Judicio suo Dedu:
cium est Gñs Martinum Milecki et Mariannam de Rudowskie Conju:
ges Interisa Nuptialj de data ejus die Vigesimâ Quinta Februarij
Anno 1767 in Bonis Sniegocino Inter Eos G.G. Milecke Conjuges
ab Una et Gum Andream Podlecke Parte exallera Summam Mil:
le Tyne Gñosce Agnethi Milecka Filie Suo Eiusq Gñi Andree
Podlecki Futuro Conti in vim dotis assignasse, Subsecutoq Pre
dictor Gorum Podlecklch Connubio Gñam Agnethem Milecka ob
Suprascriw Martini Filiam ex Gna Marianna Rudowskia Proveniem
assia Gnosi Andree Podlecki Maritj sui de Summa Quadringentor Tyne
ad rationem Summe Mille Tyne Suprascria Interisa Nuptialis assi
gnata Gñs Simonem et Franciscum Podleckie Fratres Suos Germa:
nos acquietasse exposit pro Solvone Restantis Summe Sexcentor Tyne Ad com
plementum Totalis Summe Mille Tyne Polone predicta Interisa Nu
ptialj Specificate non Obstante Scripto Certo pro binis bobus Super Sum
mam Ducentor Tyne Olb Gñs Martino Milecki Parenti dato ad Offm
Cme Ploceñ Actionem movisse in Eisq Judicijs Cme Ploceñ Sub Actu
Feria Secunda Pridie Festi Sanctae Margarethae Virginis et Martyris
nempe die Duodecima Mensis Julij Anno Dñi Elapso 1773 Decre
tum Remissionis attenta Mone Feriã Secundã in Vigilia Festi San:
ctorum Petri et Pauli Apstor Scti et die Vigesima Octava Mensis July

Anno

Anno Eor et coram Actis Eiusq indebite facta ad Suum Jdm effecisse pero
luta Suprascra Summa Quadringentor Tyre ad rationem Dotis promissam
Intercisam Nuptialem per Gio Milecki Patrem et Parentalium Actor
Coritores acceptasse quo Circa Studens Justitie et equitati Cassata manet
Supra de Acte exaditta Intercisam Nuptialem premissam vi cuiusq Compto
Manuali Super Summam ducentor Tyre pro binis bobus per Gsum Andre
am Podlecki Generum Gio Martino Milecki Patri dato si quid pe Eius Bobus
Unus Parenti Reversus pro Altera Summa Septingenta Quinque Tyre
per Gsum Andream Podlecki Recepta in Quietationem authan Super hui
mam Suprascriam Quadringentor Tyre Subsecutam Jncleua esse Proba
tur Judm decernit Quatenus Insistendo Suprascre Intercisa Nup
tiali Summam Sexcentor Tyre restare una Cum Provisione Ab Acte In
tercisa Nuptiali per medium videlicet per Quinque à Centum Compu
tanda Jnet pro vigilia Festi Nativis Sancti Joannis Baptiste in Anno
presenti Jndidenti Coram Actis Cmis Plocens Sub Pena Duor in Casu
Contraventionis Circa manerem faciens Publicande previa per Martum Pro
videnda Securitate Gsus Franciscus Milecki Parti actoree Solvat et
Realiter enumeret Luita Pena Septem Marcar Pldi Parti in Trino
Solvendi Prefixo et Sub Rigore Simili Judicio hic totiq Jnstanti
Solvendi Jn Sublacrem verò Condemnamus ea Parte eor Spor Podlecki
Super Gio Francisco Milecki in Judicijs Suis Tribus Plocens in Racigi
Pena Tertia in Cmo Festi Omnium Sanctor Scili et die Secunda Men
sis Novembris Anno Proxime preterito 1773 Obtente Penam Duplicis
Quatuordecem Marcar Polone nec non Procausata remissione ab Officio
Cmis Plocens ad Presens Jdm Obstante manere nulliter facta Similem
Penam Duplicem Quatuordecem Marcar Pldi Parti actoree in Trino
Supraseripto Solutionis Judicio hic Carinq Marcar per medium in Instan
ti Sub Iconico Rigore ea Regio Penalium extendendo Supramodo Gsus
Franciscus Milecki Solvat et realiter enumeret Decem presenq Vigore.

Inter Gsum Josephum Joannem Apoloniam Magdalenam Catharinam
Virgines Jnnuptas Kostowskie Actas per Gsum Josephum Kostowski
cum et alios Fratres et Sorores Suor nre Pter et Meo Joannem Thes
saurarium Ruciszcense et Theresiam de Kostowskie Primi Odi Sa
simini Kostowski Secundi adpresens voti Jnitem Conjuges Podlesie
Citt per Gsum Simonem Turski Pltr Comparens et secum Judm
Controvertens quad Partium Controversijs in Judm Suum Jndicibus Exau
ditis Judm Decidendo Ad citationem Pltis actoree Pti Citte Suum ad
Jdm Edictam Tanq si quid Gsus Simon Turski à Meo Podoski The

saurario

Thesaurario Racaziene Citto Infirmitatem reponit et Jdl Judlis Comprobaturum offert ad quam Comprobacionem admitti Mlis Judicio Suo adstans ea Rotha pro ut Suprascriptus Mcus Podolski actualiter in Lecto egritudinis Incumbit et Causam Presens attentare non potest Jdq Supracitus Jurisiurandum prastitit quo attento Judex Prasidente Mco Podolski Citto dilationem Infirmitatis pro legitimo Judicum Cadentia in Rhotis Celebrand dat et Concedit quam Dilationem Infirmitatis pro ut vera Pars Citta Infirmabatur Comprobare tenebit Jl.

Inter Eosd Actores ut Supra per Eumd ut Supra et Mcos Joannem Podolski et Theresiam de Kozlowskie primi obtinentis Casimiri Kosko: wski secundi ad presens voti Juricem Coniuges Citi per Eumd ut Supra Similis Dilatio Infirmitatis ut Supra

Inter Dnos Josephum et Joannem Fratres Inter se Germanos Koskowskie Actos per Eumd Dnum Josephum Koskowski Suo et Fratris sui nomine Pltes et Mcos Podolskie citti ut Supra per Eumd similis Dilatio ut Supra

Inter Dnum Josephum Machcinski Actum et Citm Pltm et Dnum Josephum Castelanum Adamum Milodrowski Cameranium Inrem Plocens Citm et Actum Pltes Dnam Rosalian Kryzanowska Dni Adami Milodrowski Camerarij Jnis Plocens Genitricem Citi per maritum Dnum Josephum Ciotkowski Cameranium Inrem Plocens ex officio Citi Citm Dumd Comparens et secum Judlter Controvertentibus quam Partium Controversijs in Jdm Suum Indultis ac auditis Judicandis Deciendo Actuacones Partium Utriusq Suum ad Judm editas Diem Anteriius Decretum Jniuncte Condnis de Actu ejus Feria Quarta Die Festi Sacratissimi Corporis Christi Domini Scilicet die Nona Junij Anno Proxime elapso 1773 In Plonsku in Judicijs Jmbus Plocens ex Protractione agitatis Inter Dnum Adamum Milodrowski Cameranium Inrem Plocens ab Una, et Dnum Josephum Machcinski Pltm ex altera prolatum ob Subsecutam mentis Eius Deciri Jnrum Condnis Super Deo Josepho Machcinski Condemnacionem Actum non est Sortitum effectum Proinde in Ordine executionis Suprascripti Decri nedesariam esse Condnem in Jundum Bonor Rebnm Judicij Sui Capitali tempore in Anno presenti Incidens Unius ubi Duo Duor ubi Tres Absentia non Obstante Facta tempestiva Avisacone Conducendor Advenit, Quod Judex mutuo Partium Supplicum Condescendentium Ante Omnia reproductionem Documentorum in Anteriori Jrio Condnis Previa Comprobatione Juratoria et per Summarios Conscriptos Comportator demandabit, Quibus reproductis Documentis et Eisd Comportatis Summario in Jrio Condnis Annotatis et per Judm Condie Subscriptis Legalitatem Divisionum Considerabit Causam pro exigentia Totius negotij disjudicabit, Decreto Anteriius in toto exequendis Geometram Juratum si Partes effectuare Divisionem inveniendam Admittet et Pltes ad Contenta Jrior et Documentor finaliter Decidet disjudicabit ac modo debito, cujus Decisionem Partes Rate et Acquiescere sub Pena Comminatoria Pte Contravenies Publicande debebunt ac tenebuntur Lustra Pena Septem Marcarum Polo Parti per Partem Compensanda Judicio huo tertia jm in Stanti

Actum

Solvenda in Sublationem vero Condemnationis ac pro Contraventione Decr. Jud.
Machinis Lignam Duplicem Quatuordecem Marcar Pol. Parti in Trno Lon
dris. Judico Suo per medium Juramenti Solvat et realiter enumeret Decr. presenti Regere.

Inter Religiosum Patrem Bonifacium Rosciszewski Conventus Plocens. Ord. S. Dom. Sac. Theologiae Lectorem
actu Pltem Comparens Parte Actorea Controvenijs Causæ exauditis Jud. Resolvendo Remissionem
ab Officio Burgrabiali executorialj ad presens Judicium factam Quoniam J. Nicolaus Rosciszewski
Bonor. Miszewo Murata Heres Condemnationis Summario Processu Obtentis et quia Pri-
ma de actu ejus in Plocko Feria Secunda ante Festum S. Agnetis Virginis et Martyris allo-
ro Bilko Tabellæ pt. Dm. Rogationum prox. Scilicet die decima Septima mensis May in lu-
co Ulterior. Tertia Illa in Plocko Feria Secunda pt. Festum S. Michaelis Archangeli pro
Scilicet die Quarta mensis octobris in Lucro Ultimata Omnibus in Judicijs Juris et Anno
proxime elapso 1773 Intuitu non Solutionis Summæ Quatuor Millium Fyrn una cum Pro-
visione ab eaq. provenient. ex Instantia Partis actoreæ Plenarie Convictus esse Dedu-
catur Proinde Judicium Insistendo Inscriptioni Authoris Coram Actis Cmis Plocens.
Feria Sexta postridie Festi Sancti Petri in Vinculis Anno 1754. per J. Franciscum
Rosciszewski tabellionem Petri Rosciszewskij Filium ex olim Joannæ Lasockiæ genitos suos
et post Ignatij Thomæ et Nicolai Rosciszewskich Fratrum suorum Germanor. Patruelium
nomine in rem Illmi in Xto Patris Martini Rucinskie Sacræ Theologiæ Doctoris Conven-
tus Plocens. Ordinis S. Dominici Prioris et Algsi in Xto Fratris in Seculo Marcelli
mi in Religione autem Bonifacij Rosciszewskij nunciorum procuratoris totiusq. Causæ
Conventus Plocens. O. P. Dom: Super Summam Quatuor Millium Fyrn recompen-
sandam Portionem Supradicti Algsi Bonifacij Rosciszewskij expendenda Provisione
in Bonis Miszewo Murata Inscripta Subsecuta Decernit Quatenus Supradictus
Jo. Nicolaus Rosciszewski Summam Praemissam Quatuor Millium Fyrn una cum Pro-
visione per Decem quatuor a Centum Computanda Videlicet pro Annis Quatuor ab
Anno 1769 ad Annum finitum 1773 Summam Quingentorum Sexaginta Fyrn per Dnos
Administratores efficaciter Exponere Simul Juretus Originalem cum Provisionali Quatu
or Millium Trecentorum Sexaginta Fyrn in Act. pro Fria Festa pt. Dnica Invocavit Quadra. in Acie
Operis Incidens Coram Actis Cmis Plocens. sub Pœna Prius in Casu Contraventionis Executionis
hujus faciendæ Publicandæ Prævia Emmenda pro videndo Decretata Solvat et realiter enumeret
dicta Pœna Septem Marcar Pol. Parti in Trno Solvendo Processu sedicio suo tenore Instanti
dolvendæ in Sublationem vero Trinæ Condemnationis Supradictæ Actor erat pro ipsa Ju-
ster Meum Antonium Swierczynski Venatorem Laticoviens. Acto Et Cto
per J. Paulum Zoltowski Inservum Plenarium et Pleni Adm. Rmdm Stani-
slaum Dobrzenieckj Cancellarium Plocens. Præpositum Stupens. Cto et Actu
Pltei Meum Bartholomæum Zaleuski Vallisfens. Zawskiens. Cto
Pltei et Quoniam Jsi Albertus et Catharina de Prudnicha Juvicn
Conjuges Parentes Martinus Hiacynthus Marianna Jnovi Stanislaj Ko-
czycki Consortes et Franciscæ Virgo Innupta Filius et Filiæ Za-
Cto Pltei Plocens. in Trno disparent et de Condemnare Permittendi, Prom:
de Super esse in Lucro levationis Summæ Locationis ejusq. in Bonis
mundis et Libens reddendi de Possessione Sortis de Bonorum Guto
wo Drabne dicta Dziwanowszczyzna Calculi Permittitur Condemna
tio et pro peragenda executione ad Meum Loci Capitaneum Remittit
Cum Comparere vero Causa presens Suspendit ad Convictionem disponere

Publicand.

Inter Meum Antonium Swierczynski Venatorem Laticoviens. Et Meos
Bartholomæum Josephum Pouillatores Siepracens. Judicem Cmem Pltes
Plocens. Michaelem et Petrum Fratres inter se Germanos Vexilliferos Za-
wskiens. Zaleuskie Cto et actu Meum Bartholomæum Zaleuskium Luver
sorum Fratrum Suorum Pltes Successores olim Meæ Dorotheæ de Zaleuw-
skie cum olim Meo Josepho Messerschmidt Judicibus Jm Zawskiens. procreat.
Actorem et Cttum per Suum Paulum Zoltowskium Inservum Plenarium
Cto

Citt[os] minorennes per Eunc[m] m[eu]m Zakrzewski Avunculum Ger
manum Plt[is] M[no]s Theodoram de Jezierskie olim M[u] Casimir M[ar]
chi Dapifer Visegrodien[sis] Relictam Comitem viduam ac Felicianam
Zakrzewska Gis Norberti Jaroszewski Cameran[i] Trn[is] Plocen[sis] Comitem
Citt[os] per Quem Mathiam Mazurieckj Jana quoniam Nem Carolus
Rosiszewski presens in Trn[o] Dixisset et se Condemnare Permittit
Proinde Super Eor[um] Permittitur Condemnatio et pro peragenda esse
cutione ad Meum Loci Capitaneum Remittitur & Rne Decreto in Condi
cto exportationis cum Comparen[te] Vero Causa presens Suspenditur II. Publicat

Inter Gsam Rosaliam de Lukowskie Limi olim Gis Josephi Malaro
wski Secundi exposit[am] voti olim Nis Martini Czachorowski Relictam
Comitem Viduam Actr[icem] Plt[is] et Gas Annam Gii Stanislai Remisze
wski Cathanam Gis Michaelis Lukowskii Comitis Czachowskie Cit[os]
ac maritos eas Cit[os] per Eosq[ue] maritos Suos et Contra Suas nne Plt[is]
ad Objectas Condemnationes binas Primam Feria Tertia Intra
Octavas Festi Sacratissimi Corporis Xti Domini m Cio Plocen[sis] 767
Anno Circa matutinu alteram in Bilsku in Trn[is] Communibus Tribus
Frā Secundā pt Din Rogationum Anno proxe elapso Rne Quota
Quinta Tyne juramento evicta Decem Solvi Injuncta nem Solvendi
Super Bis Stanislao Remiszewskii et Anna Gonechowska Jnvicem
Conjugibus Michaele Lukowskii et Catharina de Gorzechowskie Jnvi
cem Conjugibus Obtentu et Publicat[is] Teneri Eor[um] Gas Remiszewska
et Lukowskie Dovere de Loco Standi Jdi in Instanti Jana Subinde
Supraseni Gis Remiszewskie et Lukowskie Judex Decernit, Quatenus
In Constitutionem Loci Standi Petunt Duplicem Quatuordecem Mat
cas Plti Parti Obtinenti, videlicet Eo Francisco Sulerskie Jn instanti
Sub Rigore Panae Bnis ~~eorum Actis~~ Judicii verò Eo per medium sub
Eor[um] rigore ex Regio Praetorum Extendendo Supraseni Gi Remiszewsky
et Lukowsky Solvant et Realiter enumerent et habere Dovere
Standi Jdm Eisq[ue] censet. Ulterioribus Partium Controversijs Examinibus
Judex Experiri mandat in experimento Judex Resolvendo a Remissio
nem ab Officio Cne Burgrabialli Plocen[sis] ex Fundo Bonor[um] Luko:
szyno Magnis ad presens Jdm factam Suspenso toto negotio Ne
gotiari esse Condignum Bonorum Camerariar[um] Trium Plocen[sium] Uni
ex absentia non obstante in Fundum Bonor[um] Lukoszyno Magna
Captato tempore in Anno presenti Procedendi Conducendor[um] Admovit
Quod Judex Camerariale Condescensurum Ante omnia Comportandum
Quorumvis Documentor[um] Causam presens convincens per Partes seu
per quem Interest Praestandi Demandabit, Legalitatem Donationis
per Gsum Adamum Lukowskii in Personam olim Gii Mathiae Gonecho
wski Citt[oris] Parentes Suam Actis Cne Plocen[sis] Tenia Secunda
Jnmo Festi Sanctissime et Individuae Trinitatis Super Lecta
Bonor[um] Lukoszyno Magna Recognitam Cognovit. Cessabit vel approbabit
& anno Millesimo Septingentesimo, Quadragesimo, Quarto.

Lecta

Sortem Cui Juste debebit deoccupandam faciet, Pretensiones Inter Partes quasq exortas finaliter faciet, Decrum Antenus in toto exequetur Penas in Sublationem Processus demandabit Partesq in Omnibus et Singulis Pretensionibus nihil in tactum et Irresolutum relinquendo pro exigentia totius negotij finaliter Decidet Dijudicabit et moderabitur Cuius Decisioni Partes Parere et acquiescere Sub Pena Bnis Super Parte Contraveniens Publicanq Debebunt ac tenebuntur Luita Pena Septem Marcar Poll Parti per Partem Compensanq Judicio Suo totiq in Instanti Solvenq Decri Praesenq vigore Inquisitiones expediet Juramenta excipiet.

Inter Gsos Albertum et Hiacynthum Gutowskie actt Pltr Gsos Martinum et Joannem Koskowskie Citt et Indicenq per Eunq Gsum Martinum Koskowski Suo et alior Citt et Indicenq nne Pltr Gsum Martinum Gutowski Indicenq Pltr. Comparenq et secum Judltes Controvertenq quar Partium Controversijs in Jdm Suum inductis exauditis Judm Decidendo Trnum per Decrum Anteacti Judicij Sui Conservatum ~~Tenen~~ Quando quiq Judicio Suo Deductum est ex Documentis ab Ott Gso Andrea Gutowski Gregorium Martinum Albertum Testantibus Transactionibus Prima earum de Actu Feria Tertia Ipso die Festi Conversionis Sancti Pauli Anno 1684. Coram actis Crnq Plocenq a Nbli Gregorio Gutowski Ott Andrea Filio in rem Nblis Pauli Gutowski de Summa Ducentor Florenor Polonq altera Transactione Scilicet Contractu Resignatorio Inter Gsos Valentinum et Mathiam Gutowskie ab Una et Gsum Valentinum Milodroski Parte ex altera Super Sortem a Gso Martino Gutowski Ott Andrea Filio in Bonis Gutowo Orle die Prima Decembris anno 1704. conscripto Praedictos binos Filios Gregorium et Martinum Gutowskie processisse Tertium vero Albertum Filium per modernos Comparenq ab Eoq Ott Gnoso Andrea Gutowski procedentem Judltes agnovisse ex quibus Suprascris Gregorio Martino et Alberto Gutowskich et quiq ab Ott Gso Gregorio Adamum ~~Post~~ Obloquente Complanaone Anni 1767mi die Tertia Novembris in Bilsko subsecuntate Judicior Trnum Inter Gsum Adamum Gutowski Ott Gregorij Filium ab Una et Gsos Albertum Stanislaum Gutowskie parte ex altera Conscripta, Mariannam ab Ott Gnoso Martino Gutowski ex post Gsi Fabiani Gutowski Contem Obloquentibus Literis metrices anno 1698 die Nona martij per Adm Andm Ignatium Czerwinski Conventus Plocenq Ordinis Sancti Dominici Promotorem Sancti Rosarij in Ecclesia Slupcenq die Trigesima Septembris anno 1773 emanatis Praedictam Gsam Mariannam Gutowska Gsi Fabiani Gutowski Contem ab Ott Gso Martino Gutowski ~~Praecessisse~~ a Tertio

a Tertio vero Gso Alberto Gutowski Ott Andreae Filio praedictor Gsorum Gregorij et Martini Gutowskich quonae Andreae Filiorum Fratre Germano Gsum Rochum Gutowski processisse prout Judlr Agnoscunt modernos Vero Actores et Jndicenae videlicet Gsos Albertum et Simonem Gutowskie ab Ott Gso Adamo Gutowski quonae Gregorij Filio Jam autem Gsum Hyacinthum Gutowski à Gnosa Marianna Gutowska quonae Martini Filia Ott Gsi Andreae Gutowski neptis Gsi vero Fabiani Gutowski Conte Coniugibus Utrisq Martinum vero Jndicenae ab Ott Gso Rocho, quonae Alberti Filio Ott Gsi Andreae Gutowski nepti processisse, Ott Gsae Dorotheae Gutowska Quondam Andreae Gutowski Filiae Primo Gsi Wiechecki expost Ntis Alberti Koskowski Contis Stenliter vita functae Ott Gsor Gregorij Martini Alberti Gutowskich Sororis Germanae nepotes et directos Successores, quibus Competenti actione ad inventa Jdm directe respondere mandat in Respondendo Judm Decernit; Quatenus Jnsistendo Jnscriptioni de actu eius Feria Sexta in Crno Festi Visitaonis Gloriosissimae Virginis Mariae anno 1705to per Ott Nlem Albertum Koskowski Ott Stanislaj Filium Nti Dorotheae Gutowska Ott Andreae Filiae Stenliter vita functae Super Summam Quadringentor Quinquaginta Florenor Poll albae Argenteae Sine Procento monetae Coram actis Cmae Plocenae Subsecutae Una cum Provisione Summam Originalem non excedendo Successoribus Gutovianis ex Capitibus et quia Gsi Adami Gutowski Simoni et Alberto Gutowskim Summam Centum Quinquaginta Tynae Jam autem Hiacyntho Gutowski Ott Gsor Marianna et Fabiani Gutowski Coniugum Filio ~~Primo~~ Similem Summam Centum Quinquaginta Tynae nec non Martino Gutowski Jndicenae Ott Gsi Rochi Gutowski Filio Itiae Centum Quinquaginta Tynae ex Summa Suprasera Originali quamlibet Portionem una Cum Provisione Salvis Quietationibus in Trno Satisfactorio reproducendis Jn et pro Vigilia Festi Nattis Sancti Joannis Baptae in anno praesenae Jncidenti Coram actis Cmae Plocenae Circa maonem faciendam Publicanae Pars Citta Solvat et realiter enumeret Lucta Paena Septem Marcar Poll Parti in Trno Soluconi praefixo Judicio Suo totiae in Jnstanti Solvenae Decri Praesenae vigore Sub Paena Bnis in Casu Contraventionis Parti Cittae.

Jnter Gnosos Valentinum Rubach et Ceciliam de Zglenickie Jnvicem Coniuges actores per Martum Suo et Contis Suae nne Plti et Gsos Franciscum Rozinowski et Ludovicam de Myszczynski Primi Ott Gnosi Joannis Zglenicki Secundi Adpraesens Voti Jnvicem Coniuges Citt per G. Paulum Zoltowski Jnscrum Plentem Controversijs Partium Exauditis Decidendo Citaonem Ptis Actoreae Pti Cittae Suum ad Judm Edit Si quiae Causa praesens pro liquidatione Summar Fatis Ott Gnosi Joannis Zglenicki derelictarum ~~tum~~ Apud Varios Creditores Haerentium ac Resolutioni Testamenti Eiusae Ott Gnosi Joannis Zglenicki Tum et

restituone

Restitutione Inventariorum, Quæ Sine Condne Decidi nequit Pro-
inde necessariam esse Condnem in Fundum Bonor Solidino Judicij
sui ault Jsor Camerarior Jmium Plorens Jstrius Ubi Duo Duorum
Ubi trs Absentia non Obstante mutuo Partium Sumptu Captato
tempore Facta tempestiva Avisatione Conducendo adinvenit
Quod Judm Sive Offm Camerariale ante Omnia Comportationem
Doumentor Scriptorum quorumvis Summas Paratas dispositione
Ultimaria Obd Gnosi Joannis Zglenicki Specificatas enucleantium Pre-
via Comprobatione Juratoria Jniunget Jnquisitiones Expedit Ju-
ramenta excipiet, Quibus Comportatis Scriptis Summas Liquidabit
et prout Cujus Interent Solutionem Earuna Jniunget, Dubiaque
vis Resolvet, Legalitatem dispositionis Cognoscet, Cassabit vel appro-
babit, Restitutionem Inventariorum Suprascri Obd Gnosi Joannis
Zglenicki Fatis Derelictor Cui Competient et Juste debebitur demar-
dabit, de Substantia q Integra mobili Eiusq Obd Gnosi Joannis
Zglenicki Jnquiret Jnvestigabit negotiumq in toto pro exigentia
eius Jnor ac Documentor resolvet, Partesq in Omnibus et Singulis
Pretensionibus finaliter nihil intactum et Jmresolutum relinquendo
Decidet Disjudicabit et moderabitur, Cujus Decisioni Partes Pare-
re et acquiescere Sub Pena Bnis Super Parte Contravenienq Pu-
blicarq debebunt ac tenebuntur Lucta Pœna Septem Marcar
Polonq Parti per Partem Compenscarq Judicio suo totiesq Jnstan-
ti Solvenq pro qua Condnis Jnor Partes quas voluerint adcitent
adcitandi Comparere et Judicatum Pati tenebuntur Decn Presen-
rigore.

Inter Pcos Catharinam de Koss Jlmi Obd Gnosi Stanislaj Osiecki Relictam
Contem Viduam Matrem et Ignatium Filium Osiecki ac alios Succo-
res Eiusq Obd Gnosi Osiecki Actores per Eanq Pcam Osiecka Suos et
Filij Sui ac alior Consuccessor nnc Pltes et Pcos Mastiannam de Ka-
kowskie primi Obd Gnosi Alberti Jezewski Secundi voti Obd Gnosi Ada-
mi Romanski Contem Relictam Viduam Matrem et Adamum Jeze-
wski Filium Cittos et Jndicentes Pltes Comparenq et secum Judtor
Controvertenq quar Partium Controversijs in Judm Suum Jnductis Ex-
auditis Judm Decidendo Citationem Pltis actoreq Parti Citte Suum
ad Jdm Editam ac Jndictionem Pltis Resolvendo Quando quia Judi-
cio Suo deductum est Pcam Mastiannam Kakowska Obd Mci Adamika-
kowski Subdapiferi Dobrinenq Cum Obd Mca Mananna Kuzminska Proge-
nitam Filiam Primi Obd Gnosi Alberti Jezewski Secundi adpresens

Voti

Gnosi Adami Komonski Contem Relictam Viduam Cong Gnosos Ro:
saliam de Kakowskie Primi Olt Gnosi Adami Osiecki Secundi ex pos:
voti Olim Gnosi Stephani Sokolnicki Relictam Contem Viduam Ma:
trem et Stanislaum Osiecki Primi voti Filium Amitam et Fratrem
Amitalem Intuitu erogatarum Expensarum per Olt Meum Adam
Kakowski Subdapiferum Dobrinens in expeditionem Aulicam ad
Obsequia ad Duos Millia Florenor Polone ac si Constantium
Olt Gnosi Stanislao Osiecki prastitarum maone Jeria Quarta
Post Octavas Festi Sacratissimi Corporis Xti Domini Anno 1765
Coram Actis Cmis Plocens. Facta Quarulatsse, nihilq. tamen
sam maonem in Vita Olt Gni Stanislaj Osiecki egisse Probatus modo
Primum post Olt Gnosi Stanislaj Osiecki actionem ad Offm Cmis Plocens
Instituisse Decretumq Sub Actu Feria Secunda Postridie Festi Cir:
cumcisionis Christi Domini Scilicet die Tertia mensis Januarij Anno
presens Comprobationis Regestri per Eanq Gsam de Kakowskie Ultimo
Komonska, Lipcow subscripti pro rebus per Olt Meum Adamum Ka:
kowski Subdapiferum Dobrinens Plus quam triginta Annos de:
mortuum Gnosi Olt Stanislao Osiecki erogatis Jniuncta Compro
bationis exportasse Insuper Secundaria maone Intuitu Triginta
Ovium et Octo Capitorum per Pradictam Gsam de Kakowskie Ko:
monska pro Conservaone hiemali datorum et Evoq adusq nostre
ceptorum tum et aque Unius ac Tramea Argenteria Exa Olt Gso
Stanislao Osiecki data Sub Celebraone Judiciorum Cmis Plocens Sab:
batho Ipso die Festi Sancti Pauli Primi Eremita Scilicet die De:
cima Quinta mensis Januarij anno presens facta quesulatam esse
Bonificaonem vero Centum Ovium Caprorum equa pe Tramea Argen:
teria ac Satisfactionem Decreto Cmis Plocens Jniuncte Comproba:
tionis Suo in Judicio effagitasse Meam vero Catharinam de Komo:
ska Olt Stanislaj Osiecki Contem Relictam Viduam fa:
ctis Suis Quarimonijs de Jndebita Vexa Contra Prefatam Gsam Mari
annam de Kakowskie Primi Olt Gnosi Alberti Jezerskis Secundi Olt Gni
Adami Komonskis Relictam Contem viduam Matrem et Adamum
Jezerski Filium in Primo matrimonij Voto progenitum ad presens Dm
Litem movisse, Suoq in Judicio per Olt Meum Adamum Kakowskis Subda:
piferum Dobrinens tam invita Sui quam post Fata ejus de pradictis
erogatis expensis prorebus Stanislaj Osiecki nullam Iquarimoniam fa:
ctam deducisse Quinimo Spatio Triginta Annorum a Fatis Olt Mei
Adami Kakowskis ejusdem Silentium Probasse, ne eiq tamen ad premis:
sos resuscitatos Actoratus videretur Jniuria exvinculando Olt Gnosi Stan
slaj Osiecki Consentiam ex moderamine Per Partes Judex facto Jnsti
stendo Decreto Cmis Plocens Supradicatu exarato Jniuncte Comprobationis
Judex Decrevit Quatenus Eda Marcianna de Kakowskie Ultimo Komon
ska pro rebus regestro per Eanq Gsam de Kakowskie Komonska relictam

viduam

Viduam Subscripto et ad Jdm Suum producto Specificatis per Od Gdm Stanislaum Osiecki aesi pereceptis Summa Trecentor Tyne praenom pro Ovibus Capriis et Framea Argentea et Equa Ducentorum Tyne Compro bel Jdg in Instanti elo ut Eid Summa promissa ad pers olvena Jus ste delbentur et Adcitur Mus Judicio Suo adstans tana Rotha Supra scripta Jdm Gsa de Takowslie Komonska Parte attentante Compro babit. qua comprobatione attenta Judm Lententiat Quatenus Mea Cathatina de Rosinslie Osiecka Relicta Consors Viduia emundando Jus Suum Advitalitium Summam Premissam in unius Junctam Quingentor Tyne in Florenos reducena Sexcentor Florenor Pol Juramento levictam Jne et pro Cmo Festi Natlis Sancti Joannis Baptistae in anno presenti Incidenti Coram actis Cme Florene Sub Pena Lris In Casu Contraventionis Circa manerum faciena Lubicana Previa refugnerena in rem persolventis transfu sione Parti Citte Solvat et realiter enumeret Luita Pena Trium marcarum Lolo Parti in Trio Solutioni praefixa Judicio Suo tenetur Jnstanti Solvena Intuitu vero Reliquarum Pretensionum mao nibus Supraen excaratarum attento per Partes facto moderamine Judm perpetuum Inter Easdem Partes Imponit Silentium Decen Presena vigore.

Inter Mos Bartholomeum Josephum Pouillatorem Siepiena Judicem Cme Pols Florene Michaelem et Petrum Takrowslie Vexilliferos Jawstrena Actores per Eosdem Mos Bartholomaum et Josephum Takrowslie Sup et dictorum Fratrum Suorum mbus Plis et Gsus Nicolaum Miecznis slii et Victoriam de Strzesrowslie olim Gis Josephi Strzesrowslii Filios alias Invicem Conjuges Citatos per Gsum Thomam Khwalowslii Comparena et seum Judlter Controverena quar Partium Controversijs in Judm Suum Inductis Exauditis Judm Decidendo Citaonem Pis Actorea Suspensa resolutione Causa presena tanto per et Processus necessarium esse Adcitaonem Mei Maximiliani Sierakowski Inbum Plocene Uti Specialis Plentis Mos Eustachij Simeonis et Ignatij Takrowslich pro reproductione Scripti Originalis per Od Meum Anto nium in Takrowo Takrowslii Vexilliferum Jawstrena et vice Capi taneum Cme Plocen in rem Od Mi Josephi Strzesrowslii Super Sum mam mille Centum Tyne cum provisione per Octo p Centum Data pro Sequena Judicior Cadentia per Gsum Mieczynski Subsequena Judm Censet. J.C.

Inter Gsum Alexandrum Osowslii Actu Plem et Gsos Fabianum Bocslii et Adamum Zirzenski Citt per Gsum Josephum Korkowslii Comparen et Judlr Secum Controverena quar Partium Controversijs in Jdm Suum Inductis Exauditis Judm Decidendo Trium per Decium antecedj

Judicij

Judicij Sui Conservatum Insistendo Decro Judicij Sui de actu eius
Feriâ Tertia in Crio Festi Omnium Sanctorum Scilicet die Secunda
mensis Novembris Anno prôxe Prolapso 1773 Inter Gros Fabianum
Begki et Adamum Ginenskis Actores et Gsum Alexandrum Oposhki
Parte ex altera Prolato Judm Decernit Quatenus Suprascitus Gus
Alexander Oposhki Vulnera sua Obductione Coram actis Cme Floren
Feriâ Secunda in Vigilia Festi Immaculatæ Conceptionis Gloriosissimæ
Virginis Mariæ Scilicet die Septima mensis Decembris
Anno 1773 facta Specificata Comprobet Jdq in instanti et Addictur
Mlis Judicio Suo Adstans provt pro premissis Vulneribus in
Obductione Specificatis Summa Quinquaginta Trium Marcar
Polon per Judm Suum Adinventa à Gris Fabiano Begki et
Adamo Ginenski ad persolvend Juste debetur, Præstito Juramen-
tum Idem Gus Oposhki Rotha quo Supra observata Juramen-
torum Solennitate quo attento Juramento Judm Sententiat quat-
enus Suprascin Gnei Fabiani Begki et Adami Ginenski Sum-
mam prætactam Quinquaginta Trium marcar pro Vulneribus
Gpo Oposhki Illatis Juramento evictam In et pro Feriâ Secunda
post Dm Reminiscere Qua die In anno presenti In eid em Coram
actis Cme Florem Sub Pœna Bonis in Casu Contraventionis Circa
manden faciend Publicand ad manus et Dispositionem Gri Ale-
xandri Oposhki Solvant et realiter enumerent Quinquaginta
Trium Marcar Polon Dicti in Trno Solutionis prefixo Judicio Suo
Sotiq In instanti Solvend Decrn presentis vigore.

Inter Gnos Adamum Milodrowski Conventorem Irenam Florem et Resa-
liam Krzyzanowska Judicem Conjuges et Lucam Sulborski Actos per
Cum G. Milodrowski Suo et aliorum Actis nme Plis et Gnum Josephum
Machcinski Civ per G. Mathiam Majowiecki et Dominam Jo-
sephum et Bogumila de Machcin Ilie Judicem Conjuges Parentes Mar-
tinus et Bernardus Filij Biathowicz Civ presentes in Trno disparent
et se Condemnare Permittunt Promisse Super Civ disparend Rem
attentatar violentiar ac aliar Intervenient Processu exspectatum
in Lucro Ultimarie sortis faciend executionis decernitur Condemna-
tio et proper agenda executione Remittit ad M. Loci Capitaneum Cui
Comparend vero Gpo Machcinski causa presens Suspenditur Publicand

Inter Gnos Antonium Lnedowiecki et Cunegundam Karwowska Judicem
Conjuges Actos Plis et Gnos Cunegundim de Chorzewice Ob Gri Casimiri
Chorzewski Relictam Contentiosam matrem et Ludovicum Bar-
tholomæum Filios Chorzewice Civ per G. Ludovicum Chorzewski suo
et aliorum Civm nme Plis Comparend et Justificat secum Controvertere quod

Actica II

Partium

Partium Controversijs in Judō suum inductis exauditis Sequq
Causa Presens sine Inquisitione Decidi nequit Proinde necessarium
esse Inquisitionem in Sequem Judicior suor in Pto dio Celebrand
Cadentia ad Contenta Thor et Proaonum per utramq Partem edu
cenc Judō Conset. TC. Ad Jdm Decidend Citationem Phis actō Phi Acta suum
ad Jdm Editam

Inter Nām Mariannam de Petryhowskie ob Alias Jacobi mieszkowski
Relictam Contem vidvam actr et Citā Rter et Gsum Josephum
Koskowski Citū. Rbr. Comparens et secum Judlter Controvertens quar
Partium Controversijs in Jdm Suum Inductis exauditis Judex Decidendo
Jnitium per Decretum Anteacty Judicij Conservatum Verbi Partes Utraq
Reponere Inquisitiones Suo in Judicio eductas et quoniam in Satisfa
ctionem Sententiæ Judicij sui Partes Premisse Inquisitiones suas reposu
erunt, Proinde Satisfecisse Partes Easq Judex advenit et ad lectionem
Earum q Condescendit Quibus Lectis et matura deliberatione Perpensis
actrum Natis; Quandoquid ex Inquisitionibus Gnōsi Josephi Koskowski
Sufficienter Deductum est Ctō Gsum Andream Mieszkowski Primo Gsō Cza:
chorowski Jn Bonis Dobrenicæ Jnserviens non Continuatis Eisq Servitijs
Apud Gsum Czachorowski motivo Gsæ Mariannæ de Petryhowskie Mies
kowska matris eius per Eumq Gsum Czachorowski Dominum anteactum
exceptionis Servitia Sua Apud Eumq Gsum Czachorowski Continuare
nequeuntem Pretextu quodam illatæ aggravationum Anteacto Domi
no Suo apud Gsum Josephum Koskowski pro illo Tempore Confede
rationis militem extantem Subalterna Servitia Sua Arbitrarie
Suscepisse in quibus extando Ctō Gsum Andream Mieszkowski Gsi
Josephi Koskowski Servum tempore Certo Pecuniam drarium Con
federationis respicientem ad Portam eiq Servo Suo datam in Quota
Quinque Millium Florenor Pctō Rabuisse quas Pecunias minimè atten
tasse et Easq in Oppido Janow nescitur Cujus motivo Obm attendentiam
acceptas et deperditas fuisse Gsum vero Josephum Koskowski Domum
pro præmissis Pecunijs mere militari Arestatum non nisi previo Seri:
pto revertali Super premissam ex Propria Fortuna pacificare Oblat
tum ab Coa Aresto
tum ex Articulatum Prædictum Famulum Suum pretimore aufugientem
Sed tamen Premissam Summam non accipiens in horto variis Arboribus
secreto occultatum ex Primo Impetu tanquam Damnificatorem Suorum et
Sibi Jnservientem tenta Hasta militari in manibus Suis ad Pedes prope
Lumbos projectione magis eius Transfixisse nullumq exinde Letale Vulnus
Intulisse, Quinimo Eumq Ctō Gsum Andream Mieszkowski Servum ad Cura

Instantaneam

Instantaneam dedisse, post quam ex curationem Servitijs militaribus re
nuntiasse et in Domo Propria Circa Gsam Mariannam de Petrykowskie
Mieszkowska matrem per Semi duos Annos rem economicam attentasse
et Super Premisso Inflicto Sibi Vulnere nihil quidquam utrum Vel de fue
rat in causatus fuisse nec etiam Circa agitem mortis in determinio
Tertij Anni Subsecuta Predictum Gsum Josephum Koskowski esse pro ac
celeratione fatorum nullo quo dam modo in causasse si quia Vel Predictum
Gsum Andream Mieszkowski in Plurimis Nuptijs Signanter tribus Sat
Saluberrimè Praesentatum esse Ultimariò apud Gsum Thomam Dobre
nieckì die Ultima Bacchanalior Jam Tertio Anno post Principium Cadd
Imminentium varias Artes excompulsu Alacri animi adimplere
Conando ex nimia Fractione disruptionem Spinodorsi Causasse eoq ex
motivo diuturno morbo gravatum Fatis cessisse, Gsam vero Mariannam
de Petrykowskie Olim Gnosi Jacobi Mieszkowski Relictam Contem vidua
manem Coram actis Cmē Florenę Feriā Quinta in Crino Festi Natis Gloriosis
simae Virginis Mariae Scilicet die Nona mensis Septembris Anno Do
minè Elapso 1773 Circumscriptivè facta Deo Josepho Koskowski acce
rationem fator Olim Gnosi Andreae Mieszkowski Filij sui Imputasse Predi:
ctum Gsum Josephum Koskowski de innocentia sui ac eliminacione praemissa
Cadem Circumscriptivè facta offerendo emundacionem ad praecitum Legis
in positione actorum Imus Florenę in Plocko Feriā Secundā in vigilia
Festi Sancti Mathaei Apli et Evangelistae Scilicet die vigesima mensis
Septembris anno Dom Querulatum esse et pro pani ad Suum Judm elimi
nationeq Laesivi actus Gsa Mieszkowska matri Instituisse Eamq Gsam
Mieszkowska ex Subordinatione tantum Cujusq malevoli animi ex pra
stita sibi quadam recompensa praelibatam acceleracionem obicere Catagi:
tantem Inquisitionibus Sat lucidè Probasse; quo Circa Considerato Im
beuilli eius Statu attenta miserabilitate Predictae Gsa Mieszkowska
in Orphanitate existente in hoc actoratu „obiecta acceleracionis fatorum uti in de
bite resuscitato Eamq Gsam Mieszkowska matrem non temere egisse
Judm Sententiat Decernendo Quatenus in reconciliationem Gsi Josephi
Koskowski honoris Poenis Crumenalibus et Pralibus Punibilem Declara
rat, Injungendo Quatenus Suprascta Mieszkowska Mater abdicti Decii
Pretiosi in Duodecem Septimanis Turrim Castri Florenę Superiorem
Ingreat eiusq Sessionem Spatio Duar Septimanar Continuet et expleat
nec non in egressu de Turri Panam Secuplicem Quatuordecim marcar
Polon Patri in Crino egressus Coram actis Cmē Florenę Sub Poena Bonis
in Casu Contraventionis tam quo ad Sessionem Turricam quo Solutionem
marcar Circa macionem faciendę Publicandę Solvat et realiter enumeret
Judicio duo Centum marcarum per medium in Instanti Solvendę Quovoro
ad actoratum Suprascta Gnosa Mieszkowska Matris Cmē Eamq Gsam
Josephum Koskowski Institutum Quoniam ex Inquisitionibus Eiusq

Gsa

Gnosæ Mieszkowska deducitur Prædictum Gsum Josephum Koskowski
Ott Gso Andreæ Mieszkowski Filio Prædictæ Gsæ de Petrykowskie Miesz
kowska modernæ Actricis et Cittæ ex raonibus Suprascriptis hasta mi
litari ad Pedem Irreflexe Vulnus tamen non letale Inflixisse ex hoc
que Vulnere brevi tempore excurasse excuratum Domi diuturno tem:
pore Commorasse Eunæq Jam in Tertio Anno alia de Causa Sibi
Data Fatis Cessisse, Proinde Uti in Causa Civili pro simplici Illa
to Vulnere per Dominum Servo pro tunc mandata Domini Sui non
exequenti tamen Irreflexe exhibito et Eunæ Gsum Josephum Kosko
wski Judm Punibilem Sententiat Decernendo Quatenus Jæ Gsus
Koskowski Turrim Castri Plocenæ Superiorem hinc et ab actu præsenæ
Decri in Duodecem Septimanis Ineat eiusq Sessionem Spatio Unius
Septimanæ Continuet et expleat necnon In eggressu de Turri Pœnam
Quadruplicem Quatuordecem Marcar Poll Parti in Trno eggressus
Jud Coram Actis Cmæ Plocenæ Sub Pœna Bnis in Casu Contraventionis
Circa maonem faciendæ Publicanæ Solvat et realiter enumeret Judi
cio Suo Earunæ Marcarum per medium In instanti Solvenæ Quan
tum Spectat Præmissam maonem ex Pte Gnosæ Mieszkowska Matris
Conæ Gsum Josephum Koskowski Sub actu Feriæ Quintæ in Cmo Festi
Nattis Gloriosissimæ Virginis Mariæ Scilicet die Nona mensis Septem:
bris Anno præterito 1773 Circumscriptive Obiciendæ accelerationem
Fatorum Inquisitionibus non probatam Coram Actis Cmæ Plocenæ factam
nihilq bonæ famæ ac existimaoni Gnosi Josephi Koskowski Nocendo
Inquisitionibus præmissis Plene emundati ad Primam eius requisitio
nem Jdm eliminanæ habere vult et declarat Quodeniq Spectat
Suprascrum Vulnus et Damna Ott Gso Andrea Mieszkowski Illatum uti in Cau
sa Civili et Simplicis Iniuriæ prosequenæ Judicior Cadentia in Plo
cko Celebranæ Gsa Mieszkowska Mater Taxam vulneris Compro
bet post quam ~~comprobatam vel~~ Subsecutam Comprobationem vel non
Judm Decernet quod Juris et Justitiæ erit T.C.

Inter Conventum Plocenæ Ordinis Sancti Dominici Actt per Religiosum
in Xto Patrem Bonifacium Rosciszewski Eiusæ Conventus Plocenæ
Ordinis Sancti Dominici Lectorem actis Cmæ Plocenæ Fra Secunda
post Dm Cantate Anno proxe elapso 1773 Inscrum Plentem Com
parenæ Parte Actorea Controversijs Eiusæ Exauditis Judm Resolvendo
Remissionem ab Officio Burgrabiali executoriali ad præsens Judm Fa:
ctam Quoniam Gsus Nicolaus Rosciszewski Bonorum Miszewo Mu:
rata Hæres Condemnaonibus Summario Processu Obtentis et quiæ Prima
de actu eius in Plocko Feria Secunda Ante Fm Sanctæ Agnethis Vir
ginis et Martyris altera in Bilsko Feria Secunda pt Dm Rogaonum
Proxima Scilicet die Decima Septima Mensis Maij in Lucro Ul:
teriori Tertia Itiæ in Plocko Feria Secunda post Fm Sancti Michaelis

Archangeli

Archangeli Proxima Scilicet die Quarta Mensis Octobris in Lucro
Ultimarie Omnibus in Judicijs Presens et anno proxime elapso
1773tio in tuitu non Soluendo Summa Trium Millium Quinqua
ginta Florenor Polld una cum Provisione ab Eaq provenienq ex In-
stantia et actoratu Pris Actoree nempe Religiosissimi in Xto
Patris Chiaugnthi Surezynski Conventus Plocenq Ordinis Sancti
Dominici Phoris ac Totius Eiusq Conventus Plocenq Subsecutis Pena-
rie Convictus esse deducitur; Proinde Jdem in Contumaciam Pris Citte
Parti Actoree experimentum Jniungit in experimento ulterioribus
Partis Actoree Controversijs exauditis Judm Decernit Quatenus
Jnsistendo Jnscriptioni Coram Actis Cmq Plocenq Feria Sexta post
Jm Sancti Martini Pontificis Anno 1743 per Ejum Petrum Resci-
szewski olim Alberti Filium Factie in Rem Religiosissimi in Xto Pa-
tris Sundisalvi Krupski Suprasci Conventus Plocenq Prioris totius
ejusq Conventus Plocenq Ordinis Sancti Dominici Super Summam
Trium Millium Quinquaginta Florenq Polld in Aurea monetaque
libet Aureum Hungaricalld Octodecim Florenis Jntegris numerando
de manibus Gri Petri Napiorkowski Illium Meor Zamoyskich Pala
tinia Smolenq Plentis levalld ex Bonis Schabajewo profectitiam Subs-
secuta et in Bonis Miszewo Murata Suis heredibus expendenda
Provisione Jnscripto Prefato Conventui Plocenq Ordinis Sancti Dom-
nici Summam pretactam Trium Millium Quinquaginta Florenor
Polld tum et Provisionem Quadringentorum Viginti Septem Florenor Polld
ab Eaq Summa pro annis Quatuor nempe ab anno 1769 ad annum
1773 provenienq Suprascrus Ejus Resciszewski Jnet pro Feria Secunda
post Dm Jvocavit Quadlem in anno presenq Jnstanq Coram Actis Cmq
Plocenq Sub Pena Bnis in Casu Contravention Circa materiam faciena
Publicana Solvat et realiter enumeret; Quita Piena Septem Marcar Polld
Partis in Jmo Solutioni prefixo Judicio Suo totiq in Jnstanti Solvenq
Jn Sublationem vero trinarum Condemnationum Supra de actu exa
ratarum pro quaquè earum per Pienam Duplicem Quatuordecim Marcar
Polld Partis in Jmo quo Supra et Sub Rigore Eoq Judicio Suo Earum
Marcar per medium in Jnstanti Subsecutivo Rigore Pena Bnis et Re
gesto Bnalium extendena Publicanq Solvenq Decri presenq vigore.
E Regia Securitate.

Inter Religiosam ac Decoratam Angelam Resciszewska Virginum Monialem
Ordinis Sancti Francisci Conventus Varsavienq ad per Religiosum in Xto
Patrem Bonifacium Resciszewski Ordinis Praedicatorum Sacre Theologie
Doctorem Thatrem Suum Germanum Actis Cmq Varsavienq Feria Tertia
pt Dm Omnium Sanctor videlicet die Tertia mensis Novembris 1772
Anno Jnscriptum Plentes Comparenq Parte actorea Controversijs Ejusq
exauditis Judm Resolvendo Remissionem ab Officio Burgrabiali Execu
torali ex Quodo Bonor Miszewo Murata ad presens Judm factam Quoniam
Ejus Nicolaus Resciszewski Bonor Miszewo Murata Suere Condemna
nibus Summario Professu Obtentis et quia Prima de actu ejus in Prodo
Feria Secunda ante Dm Sanctae Agnetis Virginis et Martyris alteram
Dissuo Tertiadecimam pt Dm Septuagesimum Proxima Scilicet die Decima de

ptima

Septima Mensis Maij in Lucro Ulteriori Feria Iltia in Plodio Feria Secunda pst Dm Sanctj Michaelis Archangeli Proxima Scilicet die Quarto Mensis Octobris in Lucro Ultimaria Omnibus in Judicijs presentj et anno proxe Elapso 1773 Instantis non Solutionis Summe Trium Millium Florenj Polonj unacum Provisione ab Eaq Provenientes Instantia et Actoratu Ptis Actorea Nempe Religiosae ac Deodidate Angele Rosciszewska Conventus Varsaviens Ordinis S. Francisci Virginis Monialis Subrecentis Plenarie Convictus esse Deducitur Primo Judex Insequtionem Ptis Citta Ptis Actorea experimentum injungit in experimento Ultenoribus Ptis Actorea Controversijs exauditis Judex Insistendo Inscripto in Actis coram Actis Cmis Plotenj Feria Tertia pridie Festi Sanctae Catherinae Virginis et Martyris 1763 Anno per Dnum Thomam Rosciszewski Camerarium Irem Plotenj Dnj Dnj Petri Rosciszewski Filium cum Dna Angela Lasocka procreatum Suo et Illmi Dni Dni Ignatij Domus Varsavien Congregationis Missionis Clerici et Sti Nicolaj Minorennis Rosciszewski Fratrum Suor Germanor nrae Jantae in Rem Religiosa in Seculo Theresiae in Religione Angelae Rosciszewska Praedicti Conventus Varsavien Virginis Professae Sororis Suprascor Dni Rosciszewski Germana Super Summam Trium Millium Florenj Polonj expendenda provisione in Bonis Miserno Murata Inscriptam Subrecente Deconit Quatenus Suprascus Dnus Nicolaus Rosciszewski Summam premissam Trium Millium Florenor Polonj una cum Provisione per dumque a Centum Computanda videlicet pro Annis Decem Summam Mille Quingentorum Florenor Polonj per Judicem Diventam, efficientem Summam Simul Junctam Originalem cum Provisionali Quatuor Millium Quingentorum Florenor Polonj Jr et pro Feria Secunda pst Dnicam Invocavit Quadlem in Anno presente Incidens Coram Actis Cmis Plotenj Sub Pena Dnis in Casu Contraventionis Circa Majorem Sanctae Publicam Pacem Viam Commodam Providendam Securitate Solvat et Realiter enumeret Quista Pena Septem Marcarum Polonj Argenti in Fiscum Solutionem Prefixo Judicio Suo toties Jr Instanti Solvendam. In Sublationem vero Trinar Condemnationum Supradictar Actuar Actar pro quaquie earum per Penam Duplicem Quatuordecem Marcar Polonj Argenti in Fiscum et Sub Rigore quo Supra Judicio suo Earum Marcarum per medium in Instanti Sub Scrivo Rigore Pena Dnis ex Regio Penalium extendendam Publicand a Solvendam Decin Praesens Vigore. Et praeterit ab Anno 1763 ad Annum praeteritum 1773.

Actum in Bilsko in Terminis Communibus Terrestribus Plocensibus Districtuum Bilscensis Simul et Plocensis virtute Legis in diem hodiernam Incidentibus Feriâ Secundâ ante Festum Sanctae Agnethis Virginis et Martyris Proximâ nempe die Decimâ Septimâ Mensis Januarij Annô Domini Millesimô Septingentesimô Septuagesimô Quartô.

Coram M.M. Francisco in Borovice Rosciszewskj Judice Albertho in Mochowo Zoltowskj Subjudice Francisco Ciolkowskj Notario Terribus Plocen.

Bannitus Jm Cieszewski per G. Trębinski

Termino hodierno ex Attitaone literali Terrestri Plocen. Cujus tenor Sequitur eius modi Stanislaus Augustus Dei Gratia Rex Poloniae dedit tibi M. Stephano Cieszewskj exiliferide Alliciensi de Persona Cenisq tuis Gnaliter omnibus Mandamus ut in terminis terminis Communibus Terrestribus Plocensibus Tra Secunda Prius et Proximius ab hinc in Bilsko Celebrandis Plter Peremptorieq Compareas ad Instantiam G. Joannis Trębienskj Actt qui te inherendo Scripto Certo manuali Super Summam trecentorum ~~millium~~ Tynę per te in rem Actt dato Seu potius ad paratum Processum Paratam Condemnaonem ex Parte Actorea Super te Obtentt

Loco

loco peragendae Executionis adcitat ad videndum et au-
diendum attentandumq ad Solutionem Superius
expressae Summae Trecentorum Fynae Scripto Manua
ad Solvendum assecurate una Com provisione pro-
venienti Sententiâ judicij Nostri Stringi Penas
Sublationem Condemnationis Super te extendi ceter
pro Cause exigentia Contrate Statuj decidi et
Sententiari Sis itaq terno advenienti Parituros
Judicialiter Responsurus Datt in Bilsko Trâ Quartâ in
Crastino Festi S.S. Innocentum Marthirum Proxima
anno Dni Millesimo, Septingentesimo, Septuagesi-
mo, Tertio in diem hodiernam recte Cadende et de-
veniente Partibus Ipsis Et quidem G. Joanne Trębienski
Actt pltter et quoniam Ck. Stephanus Cieszewski
vexilliferidam ~~Ctt~~ halicensis Cittatt Psenti in termino
disparet et se condemnare permittit, proinde Pars
praefata Actorea Coram Judicio Psen Pltter Compa-
et Terminum eundem hodiernum per Judiorum modernam
tractum legitime attentans Memoratt Citatt ad Jus
Juridice per M. R. G. Dr Laurentium Synoradzki de Szasz
Authum et Juratum tribus et ultra iuris formam vi-
bus Quatuor Clamatt et vocatt non tamen Comparente
in lucro Ulterioris fortis finalis faciendae Executio-
ratione non Solutionis Summae Com provisione Provi-
nien alias in toto Seu pro toto lucro negotij sui
principalis admittente judicio Psen Judialiter ac Offi-
ciose Condemnavit Condemnatq Psen ulterioraq Sibi
per Judm hocce ea in Causa fieri et Exequi Postu-
lavit et Judm Psen juri Communi Postulationiq Par-

actoreae

actoreæ utiliet annuendo in vim eiusdem lucri legitime hac in Causa obtenti pœnam bnus decrevit præsentibusq decernit et ad publicandam bnus pœnam Supraseriam Mlem Synoradzki Judicialem addidit et deputavit, qui Mlis Satisfaciendo deputaoni Suæ à Judicio præsen habitæ memoratam banionis Pœnam modo præmisso obtentam ac sps-met M. Cieszewskij esse banitum Juri Communi Contrarium et rebellem hic in Atrio Stubæ Judialis ac in Aliis Locis bublicationis Solitis præsenti plurima nobilitate ad Judia Moderna forumq publicum Congregata alta Sua præconica et Sonorosa voce proclamavit publicavit et ad notitiam omnium pro tunc præsentium indubiam deduxit de quo præsen idem Mlis e loco Publicaonis Suum ad Judm rediens fecit Relationem. Post quam Publicatam ut præmissum est banionis pœnam Judm præsens terrestre Plocen Juxta præscriptum Juris Communis executione Causam hanc Com toto eius effectu ac Partibus sps ad M. loci Capitaneum Seu MM. locorum Capitaneos Sub cuius vel Quorum præfatt citatt Com bonis Suis Subest et residet remisitq præsentibus Incontinenti M. EE Providus Laurentius Synoradzkij de Szasty Authus et Juratus Palam recognovit Quia ipse Citationem literalem Sigillatam pro terminis præsen Servientem editam contra præfatt citatt ad bona Chudzinko diei et anno Juxta datam in Citaone positam detulit

detulit exportavit posuit reliquit et depositione notificavit de quo praesentibus idem Mlis fecit Relationem.

Banitus G. Jaroszewski Per M. Ciesszewski

In termino hodierno ex adcitatione literali Terrestri Plocen. Cuius tenor Sequitur talis Stanislaus Augustus Dei Gratia Rex Poloniae Magnus Dux Lituaniae tibi G. Norberto Jaroszewski de Persona bonisque tuis Glanter Omnibus mandamus Ut in terminis communibus Terrestribus Plocen. Tra Secunda Prius et proximius ab hinc in Bilsko Celebrandis Pter ac peremptorie Compareas ad Instantiam M. Petri Ciesszewski Vexilliferidae Halliciensis Actt qui insistendo decreto Judicii Sui inter se Actt ab una et te Parte ab altera lato Quo mediante Summam Quindecim Aureorum hungaricalium circa Comprobationem Juratoream una Cum poena tacita trium Marcarum Polonicalium sibi Actt est adjudicata ad Paratum hoece decretum Paratas Condemnationes Super te ratione non solutionis Summae Superius exaratae Adcitat ad videndum et audiendum te ad Solutionem praerecensitae Summae Quindecim aureorum hungaricalium cum provisione provenienti Sententia Judicii nostri stringi poenas ratione contraventionis ~~dicta~~ Decreto cum Sublatione Condemnatum irrogari ac id Quod Juris erit decidi et Sententiarum Pariturus et Judicialiter Responsurus Datt in Bilsko Tra Secunda in Crastino Festi SS. Innocentium Marthirum Anno Dni 1773. alias Citatione eadem praemissa fusius in se obloquente in diem hodiernum recte eadem et deveniendo Partibus Ipsis ~~ut~~ et quidem M. Petro Ciesszewski Vexilliferida Halliciensi Actt per G. Paulum Zołkowski et Quoniam G. Norbertus

Jaroszewski

Jaroszewskij citatus praesens in termino disparet et se condemnare permittit proinde ~~cita~~ praefata Pars Actorea coram Judicio praesenti praeter comparens et Terminum eundem hodiernum per totum Judicium modernorum tractum legitime attentans memoratum citatum ad jus juridice per MRGP Laurentium Synoradzkij Deskasty Authum et Juratum tribus et ultra juris formam vicibus Quatuor Clamatum et vocatum non tamen Comparentem in lucro ultimariae sortis faciendae executionis ratione Solutionis Summae alias in toto seu pro toto lucro negotij Sui principalis admittente Judicio praesenti Judicialiter ac Officiose condemnavit condemnatque praesentem ulterioraque Sibi per Judicium hocce ea in Causa fieri et exequi postulavit et Judicium praesens Juri Communi postulationique Partis Actoreae utilitate annuendo invim eiusdem lucri legitime hac in Causa obtenti Poenam Banionis decrevit praesentibusque decernit, et ad Publicandam eandem Banionis Poenam Supra Terminum Mtem Synoradzkij Judicialem addidit et deputavit Qui Mtis Satisfaciendo deputationis Suae à Judicio praesenti habitae memoratum banionis poenam modo praemisso obtentam ac Ipsmet ~~et~~ D. Jaroszewskij citatum praesentem in Termino disparentem esse banitum Juri Communi Contrarium et rebellem hic in Atrio Stubae Judicialis ac in aliis locis publicationi Solitis praesentem plurima nobilitate ad Judicia moderna forumque publicum congregata alta Sua praeconica et Sonorosa voce proclamavit publicavit et ad notitiam omnium protunc praesentem indubiam deduxit de quo praesentem idem Mtis è loco publicationis Suum ad Judicium rediens fecit relationem

Post

Postquam publicatam ut praemissum est bani-
onis poenam Judex praesens pro facienda Juxta prae-
scriptum Juris communis executione causam
hanc cum toto eius effectu ac partibus ipsi utrique
ad M. loci Capitaneum seu M. locorum Capitaneos
sub cuius vel quorum jurisdictione praefatae citatae
cum bonis suis subest et residet remisit
remittitque praesens in continenti M. R. P. Laurentius
Synoradzky Authus et Juratus de Szasty pala
recognovit quia ipse citationem literalem sigillatam
pro terminis praesens servientem editam contra praefatae
citatae ad bona Mlice Juxta datam in citatione Po-
sitam detulit exportavit et de posuit retinuit
et de positione notificavit, de quo praesens idem
Mlis fecit Relationem.

Banitus Gnosus Gumiński per Perillustros Admodum
Rndos Kamieński Sulski Palmoski tum Conventum Pla-
scensem Patrum Carmelitarum

In Trmo hodierno ex atcitatione Literali Trni Plocen Te-
noris Sequens Stanislaus Augustus Dei Gratia Rex
Poloniae Magnus Dux Litwaniae Russiae Prussiae Mazo-
viae Samogitiae Kiioviae Volthiniae Podoliae Podlahiae
Livoniae Smolensciae Severiae Czernichoviaeque Vobis Gnosis
Michaeli Lukowski Antecedaneo et Luca Gumieński Mo-
derno Sortis Certae in Bonis Lukoszyno Borki Littae
Dictae Kolczeniczyzna Heredibus de Personis Bonisque
Vestris gnaliter omnibus mandamus ut in Trnis Cum-
munibus Trnstribus Plocen Feria Secunda prius
et proximius abhinc in Bielsko Celebrandae personali-
ter ac peremptorie Compareatis ad instantiam Illu-
strium admodum Rndorum Joannis Kamieński
Rosciszeciensis Nicodemi Sielski Sarbieciensis et Smar-
dzeciensis

et Smardzeviensis Bartholomei Palmowski Borze
viensis ac alior. Praepositor. tum Patrum Carme
litar. Plonsciensium Actor. Qui Vos loco peragendae
Executionis Citant seu potius ad paratum Pro
cessum Paratasq. Condemnationes Binas Ratio
ne Summae Testamento Ultimae Voluntatis Sibi
Actoribus p. Ob. Gnosum Lucam Sulenski Legati
non Solutionis Obtentas et Publicatas atcitant ad
Videndum et audiendum Vos ad Solutionem Summae
legate tum in Sublationem Binar. Condemnatio
num hac in Causa Obtentar. Ulterius Vobiscum
Ea in Causa jure procedi Solutionem Summae
Legatae ac Marcas in Sublationem Binar. Conde
mnationum instantaneam iniungi ac id quod
Juris et Justitiae erit Decerni Contra Vos Statui
Exequi et Sentenciari Praesen. Sitis Termino ad
venienti Pariturum et Judicialiter Responsuri Da
tum in Bilsk Feria Secunda post Festum Circum
cisionis Christi Domini proxima Anno. 1774
In Diem Hodiernam Recte Caden. et Devenien. Par
tibus ipsis et quidem Illustribus Admodum Reve
rendis Joanne Kamienski Roscisseviensi Nicodemo Sielski
Sarbieviensi et Smardzeviensi Bartholomaeo Pal
moski Borzeviensi ac Alijs Praepositis tum
Conventu Plonscien. Patrum Carmelitar. Actoribus
p. Gnosum Franciscum Sulenski Burgrabium
Castren. Plocen. Testamentariae Dispositionis Exe
cutorem plter et Gnoso Michaele Lukowski Cita
to plter tandem quoniam Gnosus Lucas Gu
mienski Citatus Praesenti in Trno Disparet et
se Condemnare permittit proinde Praefata Pars
Actorea Coram Judicio Praesen. Comparens et Tmum

Eundem hodiernum per totum Judiciorum Moder
norum tractum Legitime attentans Memoratum
Citatum ad jus Juridice per Mlem Rni Gnalem Pro
vidum Laurentium Sinoradzki de Szasty Authum
et Juratum tribus et Ultra Juris formam Vici
bus Quatuor Clamatum et Vocatum non tamen Com
parentem in lucro Ultimarie fortis finalis ac Indilatae faciendae
Executionis et hoc Ratione Summae Testamento
Ultimae Voluntatis per Olim Gnosum Lucam Sulen
ski Dispositae Non Solutionis alias in toto seu
pro toto Lucro Negotij sui Principalis admittens
Judicio Praesens Judicialiter ac Officiose Condemnavit
Condemnatque Praesentibus Ulterioraque sibi per Judicium
hocce Ea in Causa Fieri et Exequi postulavit et
Judicium Praesens Juri Communi Postulationique
Partis Actoreae Utilitate Annuendo in Vim Eiusdem
Lucri Legitime hac in Causa Obtenti Penam Banitio
nis Decrevit Praesensque Decernit et ad publicandam
Eandem Banitionis poenam Supra Scriptum Mlem
Sinoradzki Judicialem addidit et Deputavit Qui
Mlis Satisfaciendo Deputationi Suae a Judicio Prae
sens habitae Memoratae Banitionis poenam modo
Praemisso obtentam ac ipsummet Gnosum Gumien
ski Citatum Praesens in Tmo Disparens esse Banitum
Juri Communi Contrarium et Rebellem hic in
Atrio Stabae Judicialis ac in alijs locis Publicatio
ni Solitis Praesens Plurima Nobilitate ad Judicia
Moderna Forumque Publicum Congregata alta Sua
Praeconica et Sonorosa Voce proclamavit Publi
cavit et ad Noticiam Omnium pro tunc Praesens
in Dubiam Deduxit de quo Praesens Jd Mlis e
loco Publicationis Suum ad Judicium Redien fecit
Relationem postquam Publicatam ut Praemissum est

Banitionis poenam Judicium Praesens pro faciendo justa prescriptum Juris Communis Executione Causam hanc Cum toto Eius Effectu ac Partibus ipsius Utrique ad Meum Loci Capitaneum seu Meos Locum Capitaneos sub cuius vel Quor Jurisdictione praefat Civitas Cum Bonis suis subest et residet Remisit Remittit Praesens In continenti Alios R.D. Laurentius Sinogaglia de Casty Authus et Juratus palam Red Quia ipse ad Citationem Literalem Sigillatam pro Judicijs Praesens Serveny Editam Cum praefat Civitate ad Bona Nobilis Borki justa Data in Actitatione posita Anno Praesenti Detulit exportavit Retulit Reliquit et de Positione Notificavit De quo Praesens Jg Alios fecit Relationem

Decretum Condonis Inter Dnos Wimnickie

In Causa et Actione Judiciaria Intrascripta Inter Dnos Mathiam olim Antony; Antonium olim Thome Filios Wimnickie Fratres Inter se Patrueles actos ab Una, et Dnos Joannem Stephanum Ignatium Fratres Inter se Germanos Wimnickie ad Inhorendos Maenibus Ejus Authe Factis ad Judem Praesens parte ab altera Citatos Judicio Evocatis Quia Suus actor habens Suam haereditatem in Bonis Zbrzemborz citadis in Ethu Piene Consistens per Ipsos possessis ac de integro occupatis se extendens post olim Dnum Adamum Wimnicky actor ac Ipsius Germanum se actis erga Ipsos equali Lance adhuc inexdivise Convenere Fraterno cum Ipsis certendo amore ad exdividendum eorum substantiam ac potius Concludendum finaliter negotium Intuitu Eiusdem substantie exdivisionis Ventilati non parum quia etiam Jniuria et Detrimento in quam Partem Suo accedere omni Conatu voluit Cum autem Ipsos Considerans Lucrum Suum ex Possessione Ipsis Integralis substantie Juveniens ducti Appetitu Eiusdem occupandi substantie, mencionatam exdivisionem Nullo modo Conficere Curarunt Quinimo, Sistendo se Circa quasi manuales resignationes ab olim Dno Jacobo Wimnicky actis et Ipsis Patruo Germano sterili ter vita functo favore nulla precedente Satisfactione ac Solennitate Juris quamtum tutanam se quam divisionali Complanatione ac Limitationem olim actis et Ipsis Parentes Jnita et Confecta in actis tamen Authis Jpre

peribili

Irreperibili nec Actu quovis Comborata notitia Actis penitus
non Subjacens Subsequens eamq Exdivisionem Pertinaciter
Suptet fugiunt Quare Utantur Advidena et Audiena alter-
tanq Ipso pro premissis omnibus Sententia Judicij presens
Stinsq Convenen in Ordine exdivisionis Bonor Exdriembor
et Sadz de Acto erga Alios Concerne ad eas Bona aspicna
in Calculum de Perceptis Proventibus reddene declaran Sta-
tutionem Subditor Causa Ipso prosequi demandari, desolatione
Edificiorum ac deperditionem Inseminationum bonificane Sen-
tentian Transactiones quasvis Cum prejudicio ac Juriun
Actis Subsecuto Cassari Cancelarq Fundi pretensionum bon
ficationeprestanq demandari Litis Expensas per Ipso Causa
tas refundi Cateraq pro exigentia Legis Justitiae et Documen
tor cone Ipso Statui Et Decerni Alias Citatone Eaq premis
sa fusius In se Obloquente in diem hodiernam recte Cadente et
devenien Partibus Ipsis Utriusq et quia Ipsis Mathia et Anto
nio Fratribus Inter se Patruelibus Acto per Ipsum Mathiam Win-
nicky Suo et Ejusq Ipsi Antonij Winnicky nre Ptes et Ipsi Joan
ne Stephano Ignatio Fratribus Inter se Germanis Winnicke
Citt per Ipsum Leonem Arciszewsky Coram Judicio presens Com
parens et secum Judiciter Controvertens quar Partium Contro
versijs in Judicio Suum Productis Examinatis Judicio Decidendo Cita
tionem Ultio Actorea Sti Citte Suum ad Justum edictu Luominum Cau
sa piens Intuitu exdivisionis presens in Judicio versatur quae nie
Condne Decidi nequit, Proinde necessarium esse Condnem in
Fundum Bonor Exdriembor et Sedz Ipsor Camerariorum Inmun
Locene Captato tempore in anno presens Inadens facta tempesti
va Advisatione Conducendor Advenit Quod Judicium Camerariale
unius Ubi duo Absentia alior non obstante mutuo Partium Sum
ptu Condescensur Ante Omnia Comportacnem Documentor mas
sam Substantia Fatis Olim Ipsi Adami Winnicky derelicte Enu
cleantium previo Juramento Injungat de Statu Antiquo et mo
derno Inquiret, Investigabit, Onera Liquidabit Fortunam Ejus
Ipsi Adami Winnicky per Capita in Classes exdividet et ad quam
libet Classem Applicabit Cognitis et resolutis quibus vis Dubijs
de Desolatone sive Reparone Dictor Bonor Exdriembor Inqui
ret, Investigabit Inquisitiones Expediet, Juramenta excipiet Cal-
culum Si Justo Celebebitur, et a quo Competierit Demandabit
Satisfactionem Omnimoa Cui et quantum pervenient Irrogabit Tran
sactiones quasvis Officiosas Sum et Manualia Documenta Cogno
scet, resolvet Cassabit, vel Approbabit, Partesq pro exigentia Rotig
negotij ad Contenta Juror et Documentor Finaliter Decidet et Di
judicabit et moderabitur Cujus Decisionem Partes Parere et Aequi

escere

Acquiescere Sub Pœna Bñis Super Parte Contravenięnę Re
blicane debebebunt ac tenebuntur Lucta Pœna Septem Mar
car Pollñ Parti per Partem Compensanda Judicio suo totię
Jn instanti Solvende pro quo Condñis Jmo Partes quos volue
rint Habitent, ad citanq Comparere et Judicatum Pœ Tene
buntur Decreti presens vigore Jn Continenti MDLxxvij
Laurentius Synoralcij de Szafty Authus et Jurator Palanæ
Rivit Quia Ipse Citationem Literalis Sigillo Jur Judicij presen
tem Citatis Conq prefatis Citis ad Bona Idziembora
Feriâ Secundâ post Jm Circumcisionis Christi Domini An
no presente Detulit, Exportavit, Posuit, Reliquit, et eloquitio
ne notificavit, de quo presens Jus Mtis fecit Relationem

Decretum Condescensionis Jntor GG Zołtowskie et Włoczeskie

Jn Trno hodierno ex adcitationibus Literalibus Tribus Plocen infra scriptis
bñis prima quid de serie verbor. quibus equitur talis Manis tenor Au
gustus Dei Gratia Rex Poloniæ Magnus Dux Lithuaniæ Russiæ
Prussiæ Masoviæ Samogitiæ Kijoviæ Volchiniæ Podoliæ Podlachiæ
Livoniæ Smolenscię Severiæ Czernichoviq Tibi Gro Valentino
Zołtowski Burgrabio Cracoviæ Plocen de Persona Bonis q
tuis graliter omnibus mandamus ut in Trnis Comitiis
nibus Tribus Plocen Fra Secunda juxta Cadentiam
suam Legę descripta ex altenata in Bilsko celebrand
pter ac peremptorie Compareas ad Instantiam Gnosi
Josephi Zołtowski cum ad Gm Hedvigi Zdrojewska
percati Filij ob veri Gsor Antonij Leonis ac Bar
bari Zołtowskich Fratis nitatis in alienas oris Pro
vincias ac multis annis absentes Ab Indemsuriliter
decessor Fratris Germani et tergo Successionis na
turalis Ach Qui Jemihi rendo Documentis Causam
Gsor juvan et Juri naturæ ac Successionis citat, seu
potius loco peragendę Exōnis ad paratæ Condemna
ones, paratæ Decretum injuncta in Fundum Bonor
Kamionki Condñis et hoc in Causa Rnis ex divisionis
Sortium Br Kamionki tam ex vi Juris naturæ quam
Successivi pat ob Fratres devolutæ Cassationis qua
rumvis Cessionum ac in Judicio ex nullo dato et ac
cepto Aliarumq Transactionum subsecutæ solutio
nis Summas a quibus cunq personis per Te recepta
et ab

et ab ipsâ Provisionum proveniend dandq̃ deperceptâ
proventibus Bonor Kamionki Calculationis aliarumq̃
injuriar originalibus Trnis Comprehensâ ad citatâ
vidend. et audiend. ulterius, cam causa juxta proceder
decretis pdmis contravention Decio Conventus Condem
iterato ad bona Kamionki in ordine exdivisionis
sortium se actâ jure naturâ et successive concernen
dandiq̃ de Proventibus Calendi Capitali quibuscui Capi
onibus ac transactionibus cum judicio actâ subsecutâ
liquidationis Summar à quibuscunq̃ Personis per de
ceptâ et usui tuo applicatâ injungendq̃ earundq̃
cum Provisionibus proveniend solutionis assignari pe
nas in sublationem Condemn super de obtentâ inno
gari pretensiones quasvis et injurias beneficiari ad Sum.
mas quasvis per de ex Capite actâ et ab Fratr Sterilitate
deceptâ à quibuscunq̃ Personis receptâ et in Bonis
Wyszyna et alibi locatâ restitui et repetitionem
earundq̃ ubi reperiri patebunt decerni et eas liqui.
dari Provisiones abipsâ Summis per de lucratâ
restituend sententiari causamq̃ indistinctâ Categori
rip Con de per actâ promotâ Trnis originalibus
comprehensam decidi discuti et resolvi Cetera q̃ pro
exigentia negotij statui Sti Trno adveniend pariturus
et responsurus Valt in Bilsko Fra quarta in Crño Festi
Sanctor Innocentium Martyr prõxa Anno Dñi 1773tio
Altera quoq̃ tenoris sequen Stanislaus Augustus Dei
Gratia Rex Poloniâ &c Dobris Gris Valentino Dottowski
Burgrabio Crend Plocen Domino et Lis Hedvigi Lie
Livius Corthi Subditis tuis de Personis Bonisq̃ vestris gna-
liter omnibus mandamus ut in Trnis Communibus Tribus
Plocen Fra 2da prius et proximius abhinc in Bilskocele-
brand p̃ter ac peremptorie Comparcatis Ad instantiam
Gpor Josephi Dottowski, ejusdem Trnis Ulto creati Ad An-
tonij Parentis, Adami Filij ac Jacobi Dziegciełowski
atq̃ Mis Trnis Gratis Providi Antonij Jasinski Decibor
Authi et Juratis Actâ Juivos et quid subditum in Aspia
Dñi sui inhorendo Proaoni vulnd obductioni coram
Actis Authend Trni facti citant scupotius loco peragenda
Examini

Exeōnis ad parat Condemnaones unius in Trno Condnis
alterius et Tertiæ in judicijs nostris in Bilsko celebrat
obtent, parat rejectionem ad Trnum Condnis facto
paratq quosvis anteriores Trnos et hoc Rne Actor
G. Zołtowski Fratris sui ab annis plusqm Decem circa
Te in Bonis Kamionki ubi idem Actor possessionem
suam æqualiter tecum concernenę per Te possessam
habet commoran et obsequio Tibi Pstan nulla de Cau-
sa loco Pstanę pro Pstito tibi obsequijs gratitudinis
infestationis, oppressionis, baculo Pgrandi concussionis
Concussionum in obductione specificat inflictionis
læsionis diffamationis, in debite proaōne sua læsi-
va Actor circumscriōnis Deinde Possessionem Sor-
tium Suar in Bonis Kamionki sit violen modo
per Te possessar ejusd Actor adire volenę Intromissio-
nis Officiosæ per Mlem Jasinski modernum Actor In
Psentia Gpor Włoczewski et Dzięgielewski similiter Actor
pelamare demandatæ denegationis circaq Accla-
mationem Intromissionis ejusd Officiosæ tam eord
Gpor Włoczewski et Jacobi Dzięgielewski, quam Mlis
in Actu Officioso existenę simulq et sui Actor Fratris
oppressionis Concussionis, Colaphisationis, læsionis, dif-
famationis Securitatis publicæ violationis non con-
tentand se Pmissis violentijs in Bonis Kamionki per
actor ver in majores ausus sese resolvendo quando
quid suprascri Actor respectu violentiar per Te in Per-
sonis Actor (ut superius exarat est) per actor ad Cancella-
riam Cren Plocen pro facienda querimonia adveniene
baculo secum allato eosd Actor opprimere attentationis
rixar excitaōnis, vita privari appromissionis omni-
noq Actor Fratris evivis sufferre conationis et intentio-
nis ad Sortem Br Kamionki Actor Fratris erga Te respi-
cien violen modo nocte admissionis Intromissionis
Officiosæ rebelliter impugnationis. Insuper Gni Antonij
Parentis et Adami Filij Dzięgielewskich aliquoties in-
vasionis, viæ publicæ obsessionis, militum Exoticorum
in Oppressionem Actor subministrationis ~~[illegible]~~ obsessa
via eorund Actor malleo adunco concutere et interimere

interimere ni à Vicinis defendisset attentationis vituli
ac suum interfectionis exhalare Causationis per utrosq
vos cit. seu Te Gsum Burgrabium cum tua Subdita
Act. lesionis diffamationis, bonæ famæ Carptionis
irrealium objectionis adcitant ulterius ea in Causa
Jure procedi dcris pœnis primitivo Decro Contra-
ventionis, Causam Psen decidi pœnas respectu
attentatar violentiar decerni ac seorsivas in Su-
blationem Condemnaonum extendi, Solutionem
Taxæ Concussionum demandari ac id quod Juris
erit sententiari sitis parituri et judliter respon-
suri Dat. in Bilsko Fra Quarta in Crno Festi San-
ctor Innocentum Martyr Anno Dni 1773tio. In
Diem hodiernam recte caden et devenien Partibus
Ips Utrisq et quidem Gnoso Josepho Zoltowski Act.
#pltor Comparen Parte Act. Controversijs ejusd. ex audit.
Judicium decidendo Citaones unam in Causa ex divi-
sionis Bonor Kamionki seu Sortium in eisd. Bonis sit.
Alteram in Causa facti utrasq loco peragendæ Exconis
Con Gsum Valentinum Zoltowski Burgrabium Cren
Plocen Anno proxe elapso 1773tio ad Psens Judici-
um edit. Quoniam suprasora Pars citta videlicet G
Valentinus Zoltowski Burgrabius Cren Plocen in Cau-
sa Psen signanter ex divisionis Sortis Br Kamionki
Jure naturæ Partem Act. respicien Condemnaonibus
Trinis de actibus eas prima in Trno Condnis monte
Decri Judicij sui Trris in Fundo Br Kamionki Fra
Quinta post Dominicam Misericordiæ proxa Scilicet
Die vigesima Nona Mensis Aprilis Rne Contraventio-
nis Decro in ordine ex divisionis emanato. Altera in
Trnis Communibus Trribus Plocen in Bilsko agitat.
Fra 2da post Dominicam Rogationum Scilicet Die
decima Septima Mensis Maji in lucro ulterioris Tertia
deniq in Plocko Judicijs suis Feria Secunda post Fm
Sancti Michaelis Archangeli. Scilicet Die quarta
Mensis Octobris in lucro Ultimariæ omnibus in uno
eodemq negotio Anno proxe elapso 1773tio ex Instanti
Suo et Alior act. nne

Instantia Partis actae ut pote G. Josephi Zottowski super
Parte citta G. Valentino Zottowski Burgrabio Crem
Plocen obtentae plenarie convictus esse deducitur. Proinde
Judicium in Contumaciam Partis cittae Parti actae experi-
mentum injungit, in experimento. Siquidem anterius
Decretum Judicij sui de actu ejus Fra Secunda ante
Fm Sanctae Agnetis Virginis et martyris Scilicet
Die decima octava Mensis Januarij anno praeterito
1773tio injunctae Condnis inter G. Josephum
Zottowski ab una et Eund. G. Valentinum Zotto-
wski Burgrabium Crem Plocen Parte ex altera pro-
latae suum non est sortitum effectum Proinde in Ordi-
ne Exeonis supra de actu exarati Decri in Causa
Exdivisionis. nec non et in Causa seorsive promota
facti ad Trnum suprascrae Condnis remissas neces-
sariam esse Condnem Judicij sui sive Gsor Camera-
rior Trrium Plocen in Fundum Bonor Kamionki
Sortiumq Gsor Zottowskich in exdivisar captato
tempore facta tempestiva avisatione de adventu Ju-
dicij conducendor adinvenit. Quod Judicium sive Offi-
cium Camerariale unius ubi duo duor ubi tres absen-
tia non obstante condescensur non obstante Contuma-
cia Partis cittae uti post plenariam Convictionem Com-
portaonem Documentor Praevio juramento massam Sub-
stantiae Zottovianae Fatis Parentum derelictae enu-
cleantium demandabit, onera Paterna et alia quaeris
si legalia apparuerint liquidabit et eas ad quem
referri debebunt regulabit, Transactiones cognoscet
resolvet, cassabit, vel approbabit, Decreta tam ante-
rius in Causa Juris supra de actu expressum, quam
in Causa facti seorsivum in toto exequetur. Partesq
in omnibus et singulis praetensionibus nihil intactae et
irresolutae relinquendo pro exigentia Legis justitiae Ter-
minor ac Documentor finaliter decidet ~~[illegible]~~ disjudicabit
ac moderabitur. Cujus Decisioni Partes parere sub poena
Bnis illo in Trno Condnis super Parte contravenien
publicanae debebunt ac tenebuntur luita poena
Septem Marcar Polonicalis parti per Partem Compensanda

compensandæ Judicio suo totiæ in instanti subscorsivo
rigore ex Regro pnalium extendendo solvendæ Pro
quo Condnis Trno Pars actæ, quem voluerit et negoti-
um poposcerit adcitare adcitandi comparere sub
rigore suprascro tenebuntur. In sublationem vero
suprascrar trinar Condemnaonum in Causa ex
divisionis supra de Actu expressar nec non scorsi-
var trinar Condemnaonum in Causa facti sub
uno eodemq Actu quo suprascrae Condemnaones.
In Causa Juris ex Instantia suprafati G. Josephi
Zoltowski, super G. Valentino Zoltowski Burgra-
bio Crem Plocen obtentæ pro quaq ear per pœnam
duplicem Quatuordecem Marcar Polonicalæ
nec non pro Contraventione Decris bienis indisten-
ctis Actoratibus pro latæ pœnam duplicem Quatu-
ordecem Marcar Polonicalæ in Trno Condnis
Idem Gsus Valentinus Zoltowski sub rigore pœnæ
Bnis Gso Josepho Zoltowski solvat. Judicio suo
earundæ marcar per medium in instanti subsimili
rigore quo supra realiter enumeret Decri Psen
vigore. In continenti Mlis Rni Gnalis Providus Laurentius
Synoracki de Szasty Authus et Juratus palam rvit. Quia
Ipse Adcitaones Literalæ sigillatæ pro Trnis Psen servien
editæ Cond Pfatæ citæ ad Bona Kamionki juxta Datæ
in Adcitaonibus positæ Anno Psen detulit, exportavit,
posuit, reliquit, et depositione notificavit De quo
Psen Idem Mlis fecit Relationem.

Baniti Gnosi Uminski et Popkowski per Mcam Kozłowska

In Causa et Actione Judiciaria Infrascra Inter Mcam Elisabethem
de Plaskowskie Olim Mci Josephi Kozłowski Notarij Trnis Plocen Reli-
ctam Contem Viduam Bonor Kosina et Sortis in Golanki vigore Juri-
um Suor Possestricem Actæ Ab una et Gsos Antonium Uminski et
Franciscum Popkowski Bonor Kosino Tenutarios Possessores Inhæ-
rendo Contractui Tenutario inter se actæ ab una et Gsum Uminski
Parte ab Altera Constituto tum maoni factæ vel faciendæ ad Judm Præsens

Parte

Parte ab altera Citt pro eo Quatenus Ipsi seu quem Ips Onus Solutio=
nis magis afficit Summam Triginta Sex Aureor Hungaricalt
pro Tenuta Bonor Kosina et Sortis in Golanki Annuali per Ips
Gsum Uminski Condictalt et quot Annis Stante Possessione sine Prae
tensa defalcatione exolvi declarata ex Eisq Bonis Kosino per Ips
Gsum Uminski Gso Popkowski Subarendatis Actt restanq Coram
Judicio praesenq Persolvant et realiter enumerent Citantur Igitur
ad videnq et Audienq Ips Summam praefatt Triginta Sex Au
reor Hungaricalt Mcae Actt Coram Judicio praesenq persolvi in Litis
Expensis refundenq demandari Caetera Pro Causae et Juris exigentia
Conq Ipsos Sententiari Cpsenq Alias Citatione Eaq praemissa fusius
in se Obloquenq in diem hodiernam recte Cadenq et devenienq
Partibus Ips et quiq Mca Elisabethe de Plaskowskie Ott Mci Jo=
sephi Plaskowski Notarij Tris Plocenq Relicta Conte Vidua Actt
per Gsum Paulum Zostowski et Quoniam Gnosi Antonius Umin
ski et Franciscus Popkowski Citti praesenq in Trno disparent et se
Condemnare Permittunt, Proinde Praefata Pars Actorea Coram
Judicio praesenq Comparens et Trnum Eunq hodiernum per totum
Judicior modernor tractum Ptme Attentans memoratt Citt ad Jus
Judicie per MRProvidum Laurentium Synoracki de Szasty Authm
et Juratum tribus et Ultra Juris formam vicibus Quatuor Clamatt et
vocatt nontamen Comparenq In Lucro Solutionis Summae cum provisio
ne provenienq alias in toto Seu pro toto Lucro negotij Sui Principa=
lis Admittente Judicio praesenq Judlter ac offse Condemnavit Conde
mnatq praesenq Ulterioraq Sibi per Judm hocce ea in Causa fieri et
exequi Postulavit et Judm praesens Juri Communi Postulationiq Par=
tis Actoreae Uti Licite Annuendo in vim eiusq Lucri Ltme Hac in
Causa Obtenti Poenam Bnis Decrevit praesenq Decernit et ad Publicanq
Eanq Bnis Poenam Suprascrum Mlem Synoracky Judlem addidit et
deputavit. Qui Mlis Satisfacienq deputaoni Suae a Judicio praesenq habitae
memoratt Bnis Poenam ac Ipsmet Gsos Uminski et Popkowski Citt esse Banitt
Juri Communi Contrarios et Rebelles hic in Atrio Stubae Judlis ac in Alijs
Locis Publicationi Solitis praesenq Plurima Nblite ad Judicia moderna forunq
Publicum Congregata alta Sua praeconica et Sonorosa voce proclamavit, Publi
cavit, et ad notitiam Omnium pro tunc praesenq In dubiam deduxit, de quo
praesenq Jae Mlis Se loco publicationis Suum ad Judm rediens fecit Relationem
post quam Publicatt (ut praemissum est) Bnis Poenam Judm praesens profacienq
Juxta Cpserum Juris Communis executione Causam hanc cum toto ejus effectu

ac

ac Partibus Ipsis ad Meum Loci Capitanerum seu Meos Locor Capitaneos Rlis Cujus vel quor Jurisdictione prefatti Clis Jure vicinum Cum Bonis Suis Subsunt et Resident Remisit Remittitq Presentem In Continenti Mrs. Providus Laurentius Synoracki de Zaszkow Authus et Juratus Salarij Loit Quia Ipse Clis Literas Sigillo pro Judicij presens Serviens Clis Cone prefatis Clis et Quibus Cone Quem Umienski ad Bona Umienzno Cone vero Quem Popkowski ad Bona Iwsino Feria 2da pt Trin Circumcisionis Ihu Domini Anno presenti Detulit, Exportavit, Posuit, Reliquit, et de positione notificavit de quo presens Jus Mihi fecit Relationem

Bariti Gnosi Zarzby per Meum Swierczynski.

In Trino hodierno ex oblatione et Citatione Literatis Tribus Plocen Infrascris binis Prima quide de Serie Verbor Qui Sequitur Talis Stanislaus Augustus Dei Gratia Rex Poloniae etc: Vobis Pli Andreae Stanislao Dobrenieski Canco Plocen Preposito Stupcensem Mro Bartholomeo Zakrzewski Vexillifero Lowicz nec non Jois Alberto et Catharine Jois Stanislaj Leczyckii Comiti et Francisca Virgini Immupta Filijs et Filiabus minorennibus p. Si ad Causam Presens Spectare videamini: Zarzbom De Perzonis Bonisq Vestris Qualiter Omnibus mandamus ut in Trnis Communibus Tribus Plocen Feria Secundâ à Data et Positione presens Citationis Proximus in Bilsko Juxta Suam Cadentiam Celebrand Pli Peremptorie Compareatis ad Instantiam Mfici Antonij Swierczynski Venatoris Laticovien Actri Qui Vos et quia Ipsa Indigens cum Eau Dejure Requisita Inhaerendo mandatis Suis Coram Actis Actibus Dmfatis aliisq Documentis Causam presens evincens Citat Seu potius Loco Peragendo executionis ad Paratt Processum Paratt Condemnatoe Paratt quosvis Trnos et Juris gradus ac etiam pt Translapsum Trnum Advocat Jdi pro eo Quia Vos et Quia Tu Pli Andreae Dobrenieski Licet absente Scriveris De Contractum respectu Cessionis Summa Quatuor Millium Florenor Pott in Bonis Gutowo Drabne, Sortequi Dicta Dzierzanowszczyzna modo Obligatorio haerens Die Trigesima Junij Anno 1770 Actu Secum Actt Inivisse, Cessionemq Authem Coram Actis Cone Plocen Fra Quarta pt Trn visitationis Ihu eodem tpe in Presentia Super promissam Summam Mille Octingentor Viginti Florenor Pold manus tuas in instanti ab Illo Levasse, Centum vero Octuaginta Florenor Tibi ad recipiend reservasse Duor aliter Millium Florenor Pold Jois Dobrenieski huius Contractu nominato in Ordine Cessionis Summa Confecto pura in Bonis mundis et Liberis Securitate prodend Solvend, assignasse Literisq minime Illis

p

perte

per Te ad Acta directis Summam Levatam et Apud Acta relictam Agno
vise attamen tu post hanc peracta facta Cum Andreo Zakrzewski Convictami
da manibus tuis forma Sabbti in Vigilia Festi Nativ. S. Joannis Baptae
Pili ad Acta Secunda Jovis 25 July Altera Visitationis Sabbti 31 Jan. Visitationis
Ven. Capituli die Sexta Mensis July Ultimo 1771 Coram Actis Cmi Florenz
Com. ae Acta facta et Interpositis Impbabilibq Venetiis repetita primissam Cessione
ex parte tui in rem Acti Rebellatam Omnia Satisfactoria obligatoria militare et
Judicata Vicinasti Summam ab Acta Mille octingenta Triginta Florenos Pol. levatam Celare
non nisi Triginta novem Aureos Hungaricales ac 38 tantum Denarios Acta
recepisse in tuis manibus exprimere non erubuisti ad deinde Subalternam
Cessionem Super tobis dicti Kumziam Quatuor Millium Florenz Pol pro
re Causa tui Zakrzewski Coram Actis Cmi Florenz Acta qua Subalterna Magtis Intes
cessit Incompetenti recognoscere Consumpsisti Cmi bonam fidem, virum honestum temp
cui servare debita ac Legalia mi processisti Jam vero Tu Mus Zakrzewski Commissa Summa Flo:
renorum Tui Jpsi in Judicium et Dominum Acta facere procurasti Tali Obtenta absq Scitu
Judicis Dobrzenicki in rem tui Transactione Sortem Nominatam Dzierzanowszczyzna
in Districtu Bonis Gutowo Drabne Sitam Summa Quatuor Millium Florenz Pol
Sibi Acta Causa Obnoxiam in Possessionem tuam pro vim Apprehendisti et Possessione Ob:
ligatoria ac Acta Privasti Vos Autem Jnovi Laremby Conjuges Parentes in codicillo
Vestro Acta quam primum Contractum Supramentionatis Jmisisti Cessionem in Jdem
Jus Recognitam Obtinuerit Summam Dom Millium Florenorum Pol Quinq Flor
Gradum Dobrzenicki Vestris Filiis et Filiabus Suis vero Nepotibus Contractu
Jmisso disponitam circa ac Acta ad Subsequenq et Demonstratam Ejusq Summa Locatio:
nalia relictam habuerint ac Status Causa Summa Vobis Jura locationis Selvendae
ac Obtulerint et Vos tam per ac quam Delegatos Amicos de Demonstranda Locatione
et Levanda Summa Advisaverint et Cum Vos Locationem Summa Pupillaris et
propter Vosmet Possessionem in Anno 1770 ad invenire non potuerint Intercedente
optime Instantia Praallegati Filii Sui Dobrzenicki ut Vos Suis alterum Possessionem Jor:
tis Ejusq Bonor Gutowo Drabne Summa ipsa Quatuor Millium Florenorum Pol
Honoraria Conservare dignetur, Cujus Intercessionem et Ruthilationi Annuendo Possessionem
Dicta Sortis ad Annum Annuum ex Clementia Sua ac etiam Compensando Vestri
Laboriosam a Summa provenientem Vobis Concessit et in determinato Subsequenq An:
ni 1771 tempestive ante Fm Natalis S. Joannis Baptae ut Vobis Locationem
Summae Summa procuretis Vos Advisare non praetermisit et de exactione Sum:
ma Vobis provenienti Certificavit post Factam ad Vos Advisationem Alienum Vo:
bis protune Possessionem non praetendo ut Circa Ejusq Sortis Possessionem
ulteriorem Conservare Possitis de Acta Jure Datorem Vestrum exspectulavoratis
petitaq Sua adipiscendo Finita in Ordine Contractus modo Denotato Sortis di:
cta Conscripti ac de Acta recepti Vos post pro loco Tertiarii ejusq Sortis cum Mo
Bartholomeo Zakrzewski facto Convictamine pro Sorte in Bonis Druchowo sita Si
Joannis Malinnasti Hereditaria Commutationem Condichitiosam fecistis et Eam
Sortem Acta ppriam dicto Mo Zakrzewski appreciandam Summa fecistis taliq modo

ac Acta

Se Actt de totali Jure quesito. Sortis Br. Gutowo-Drabne exuistis damnū
non modicum bilt pro bono Opere Actt. vobis. Trastito Ingratitudē predendo Sibi
Actt. Intulistis Grauesq; Summopere Injurias Penes q; Succubuistis etiā
vos trasistis Quare Citamini ad Videndū et Audiendū attentata & Cassatis Ante
Omnia Superaceris Transactionibz in rem Dni Bartholomei Zakrzewski ex Pte.
Tui Pblis Unde dobrenieckj Canice Cum Summo Prejudicio Injuriarq; Actt Subsecutt
Paniq; Sup vobis et quig Pte Pli Unde Canice Pne Illicite variationis Transa
ctionum mente Legis novelle Sanctis per Dnm Actum caterwis se actt
Circa Jus ejus quesita possessionis ut Omni Solennitate et Satisfactione
plenaria ac Sufficienti Solidatum Conservari nulliq quastioni Subiectum
Censeri Condnem ad Fundum Br. Gutowo Drabne Solenq dicti Drzewano-
wszczyzna Apignan devocupicōnem Eius q Sortis pravo perte Mud Zakrze:
wskii de proventibus Stante Tui illegali Possessione nulliter ac Indebite percipis
dando Calculo Instantaneam Injuncti Declaracōnem dificior dependitaq;
Inserminaciones bonificandas Decern. de Cautem Pblem Unum Cancum ac Spes Za-
remby ad Levacōnem Summarq; quiq De Pblem Cagicum ad Levacōnem Sum-
me Centum Octuaginta Florenq Polt ex Summa majori Decor Millium
Florenq Polt Precedente tamen Eius q Summe Decor Millium Florq ut Repilla-
nis in Bonis mundis et Libenis providenda Locacōne Spreceruito Contractu
Transfusionali Indigitat per actt q vobis multoties una Cum Provisione
pueniente prolvi Oblatar p Sententiam Judicij nostri Stringi Penultimum
vos Spes Zaremby Coniuges ad petanq Calculum ex annali tenuta tobies
dicta Sortis Drzewanowszczyzna per actt vobis dimissa nulla bonificacōne
Satisfacta adigi omnes denig vos nec Tui actt Damnificcanis Panis Servitii
facto Cujuslibet adequato mulctari, Damna bonificanda Decerni Litis Ex-
pensas Refundenq Declaran in Sublacōnem Condemnacionis hac in Causa
te Pblis Canice Obtenta Penas Distinctas Statui Caterag pro Juris et Cautel
quoq exigentia Cone vos Decindi Sibi Igitur Imo advenienq Panturi et Pe
Responsum Datt in Bilsko Feria Secunda in Vigilia Festi Sancti Thom
Apli Anno Dni 1773. Alteraquoq Cujus tenor Sequit Talis Stanislaus
Augustus Dei Gratia Rex Poloniae etc: Tibi Mco Antonio Swierczynski Vexi
tori Latic viens de Persona Bonis tuis Gltr ombus mandamus ut in Dnis Com
munibus Tribus Plorenq prius Provinciarve in Bilsko juxta Statum Conventi
onis ex alternata Celebranq Pltr Peremptorieq Compareas ad Instantiam
Pblis Adm Rndi Stanislaj Dobrenieckj Canici Plorenq ppositi Stipendia Expende
et negotij actt Quo de Inferenda Munibus Ceram actis authoris Pni facta qualib
Documentis Causam Spectq Juvanq Citat pro eo Quia te Cupiens adire Possessionem
Br. Gutowo in Ante obligatoria actt Possessionis Subiector de actt ad recognoscenq Obli
gacion et Contractum eo rne Reperta Summa Quatuor Millium Florenq
Sorte Conung Br. Gutowo Dicta Drzewanowszczyzna tenenq Gratia Subsequenda Satis
factionis et Supra posita Summa exolutionis adduxisti et emunxisti quibus emun
ctis Contractu et Cessione non nisi Summam Triginta Novem Auroq Hungar
ricall ad rationem Integralis Summa enumerasti reliquam vero restantem Sum
mam Sibi actt enumerare renites quin potius excogitata Causa Sibi actt

cum

Cum Mco Zakrzewski Vocillatore Sepriens in Offio Consistoriali non postremas
Expensas sibi Actt Causasti, quas expensas bonificacionem per secretarium Seni:
ptum Obtulisti sed nullo modo bonificasti Quapropter Citatus ad Videndg et Audi
endg Supramentionatas Transpensionum Contractuum ac Ipsam met Cessionem hyp
Gelitam Summam Duatuor Millium Florenorum pro re tui Ex nullo Dato
et Accepto Subsecutt Cassari, quibg cassatis Eiusq Actt ad Pristinum Jus Pro:
prietatis regulari, et Subalternam Eiusq Summe Cessionem pro re Mei
Zakrzewski expressita Satisfactione Sufficiens Subsecutt approbari Sum:
mam vero Triginta Novem Aureor hungaricalr per se Actt ad racionaliter levatt
in vim Bonificacionis Suar Supramentionatar Expensar ad mentem tuam manifs
Oblata Eadg in Causa Intercessionis regulandam Decerni Dne vero sui Actt
in prejudiciosas Transactiones nulla Satisfactione Solidatt Involucionis ac
sui Actt elusionis te Penis ad mentem Legis Punitiv Condemnacionesq Supp
suo Actt Obtentu Cassari Cetera pro exigentia Legis ac Justitiae Statui et
Sententiari Sis Stag Trno huic Partiens et Judlr Responsorius Dalm
Bilsko Fria Secunda pt Trn Circumcisionis Alti Dni Anno Eiusq 1774.
Judicii hodiernam Recte Candeng et deveniens Partibus Ipsis et quibg Pnd
Antonio Swierczynski Venatore Laticovien Actt et Citt per Ipsum Paulum
Zottowski Inscriptum Plentem et Pltem Pnd Pnd Stanislao Dobrenicki
Canco Ploren Preposito Stupens Citt et Actt Pltis suis Bartholomeo Zac
krzewski Vexillifen Zawkrzens Citt Pltis et Quoniam Ipsi Albertus et
Catharina de Brudnickie Juvicem Coniuges Laurentius Martinus Stanyn
thus Marianna Ipsi Stanislai Leczycki Consors Francisca Virgo Innup
ta Filii et Filij Largby Citti Spens in Trno disparent et se Condemna
re Permittunt proinde prafata Pars Actr coram Judicio Spens Comparens
et Trnum Cuncq hodiernum per totum Judicior Moderamen Tractum
Ltme attentans memoratt Citt ad Jus Juridic per Mdg Provisorem
Laurentium Gnoralg de Stawy Rutkowski et Juratum tribus et
ultra Juris Formam vicibus Quatuor Clamatt et Vocatt nontamen
Comparens in Lucro Levacionis Summe Locacionisq Eiusq in Bonis mun:
dis et Libens redendisq de Possessione Sortis Bonor Gutowo Drabne
ditae Dziewanowszczyzna Calculi Alias intoto seu pro toto Lucro nego
tij sui Principalis admittente Judicio Presens Judlr ac Offie Condemna
vit Condemnatq Spens Ulteriorag Libi per Judm horae ea in Causa fien
et exequi Postulavit et Judm Spens Juri Communi Postulacionisq Pti
Auctore uti Licite Annuendo In vim eiusq Lucri Ltme hac in Causa Ob:
tenti Penam Dnis Decrevit Spensq Decernit et ad Publicand Eand Pnis
Personam Suprascriptum Mlem Ignatium Judlem addidit et deputavit, Cui
Actis Satisfaciens Deputacni Suae a Judicio presens habitae memoratis
Actis Satisfaciens Deputacni Suae a Judicio presens habitae memoratis
Bonis Penam modo pnisso Obtentu ac Ipsum met Jum Largby Citt ese
Banitt Juri Communi Contrarios et Rebelles hic in Atio Stubae Judlis

ac

ac in alijs Locis Publicaŕ Solitis Ipseng Plurima Nobilitate ad Judicia
moderna forum Publicum Congregata Alta sua Preconica et Sonora
voce pclamabit Publicavit et denuntiavit Omnium protunc ipseng in dubiam
deduxit de quo ipseng Jpe mlis eloco Publicaonis sui ad Dnos Rediens
fecit Relaonem post quam publicatam fuit Jpmissum est Dnis Locum
Judm Ipseng profaciendo Justa praemissis Communis executione
Causam hanc cum toto ejus effectu ac Pribus Ipsis ad meum Levi
Capitaneum seu Dnos Locor Capitaneos sub Cujus vel quorum
Juris-dictione pfati Citt Jure vtibi cum Bonis suis Subsunt et
Resident remisit remittitq ipseng In Continenti MRE. Laurentius
Synoraty de Szasty Author et Juratus Palam Dixit se Citationes Litt
Sigill pro Judicijs ipseng servienq Edictt Cone pfata Citt ut pote Cop
Orlew Andm Dobreniecky ad Bona Zagoby Sup Summam Citt Sig
hacreng Contra meum Zalaszeusky ad Dona Jutowo Cone vero Geor
Zarby ad Dona Druchowo Cone denig meum Swierczynsky ad Dona
Mokolnica Justa Datt in Citt exprapas detulisse exportasse possis
se reliquisse et de positione notificasse, de quo ipseng Jpe mlis sicut Relaonem
Quamquig ad Casum Edicte Citaonis relaonem Dors autorea Satisfa-
ciendo Legi approbat Confirmat et Ratificat Ipseng sua Rone Jpmissa
Cum Comparentibus Causam ipseng suspendit suspendag esse vult ac deliberat, Co
firmare Juravit Primo Pcto sive Comparone Peremptorium.

Banita Perfidi et Jnfideles Relicta et Succures olim Jnfidelis Stayzyki Ludmiae
per Ejum Jacobinski

Jn Jno hodierno ad Decm Crne Capitli Plocens Remissionis Causae ad Judm Ipseng
Trne Plocens Obstante maone Coram actis Cmg Capitli Plocens Fra Quarta Judie Resp
Sanctae Catharinae Virginis et Martyris Scilicet die vigesima quarta men
sis Novembris Anno nun decurrenti denuntiatae Scripti facti prolato qui
mediante Causa praens ad Judm presens Trne Plocens Propinj Districtus pro
finali Diejudicatione est remissa Primusq Pribus Jnibus Contentus est Conser
vatus et hoc [redacted] Judicium fieri Inter ea adita
tione Literali Cmg Capitli Plocens Tenoris ejus modi Onuphrius in Siepra
Bromirski Plocens Plonscens etc. Capitaneus vobis Perfidis et Jnfidelibus
Relictae et Succonibus olim Jnfidelis Stayzyki Smuklera et Salamon Stayzyki
Judeis Drobnieng de Rzeczny Domibus mercimonijs vestris Citer ombes
vigore Regio et tra qua hac in Pte fungimur authe mandamus ut in Cau
sa relata Causaq officij Judicijs Tena Secunda Primo et hora minus ad
hinc in Crd Plocens Celebrandj Pltri et peremptorie Compareatis ad Instan
tiam Gnosi Francisci Jazumski Actt Qui vos in hac ordo Lempto Cer
to mandati Sup Summam Septingentor Quadraginta Florenor
Plocens et Grossor vigenti Pott sibi actt Debi et brevi dolori aspecuand
Citat seu potius ad Parata Executionem paratag Condemnacionem Sup vobis
Obtentam ad citat pro ea quatenus vos Summam Octingentor Flo
quadginta Monet et Grossor vigenti ex Summa majori superius expressa
una cum provisione ab Eag proveniens Actt Solvatis et realiter enumerent

Quare

Quare Citarmini ad videnq et audiendq Vos Sententia Judicij nr Sungi
Solucionem Instantaneam Summe Superius Specificate cum Provisione
Demandan Litis Expensas Refundi ac Jd quod Jus et negotium Postulavit
decidi et Sententiari Sibi Jtaq Pmo adveniens Partibus et Judlis Resp
ponsum Datt in Cria Plocenq Fena Secunda ante Dm Sancti Martini
Pontificis prota Anno Dni 1773 Alias Decimo Exq Pmissa fusius inse
Obloquente mdiem hodiernum recte Cadenq et deveniens Partibus Ipsis
et quiq Jso Francisco Jazwinski Actt. Pltes et quoniam Rebita et Succores
olt Infidelis Hayzyk Szmuklers et Salamon Hayzyk Judaj Drobinenq
Olti Prenq m Pmo Disparent et se Condemnare Permittunt Prout de
Ipsis Actor Coram Judice Prenq Pltes Comparens et Jnstanq Cumq hu:
diernum per totum Judicior modernor tractum Dmne attentum me:
morati Citt ad Jus Judicie per M.S.P. Laurentium Synerady de
Szasky Authum et Juratum tibus et Ultro Juris formam vicis
bus Quatuor Clamatt et Vocatt nentamen Comparenq Jn Lucro
Ulteriorq Sortis finalis ac Judicata Facienq executionis "alias" m toto seu
pro toto Lucro negotij sui Principalis Admittenq Judicio Prenq Judlter
ac Ofse Condebinavit Condemnatq Prenq Ulteriorq Sibi per Judm hocce
ea Jm Causa fien et exequi Postulavit et Jdm Prenq Juri Communi
Postulationiq Pris Autorcq uti Licite Annuendo m Vim Cuius Lucri
Dmne hac Jm Causa Obtenti Panam Pmis Decrevit Prenq Decernt
et ad Publicanq Canq Pmis Panam Jtem Superscriptum Mlem pro Synerady Judlis
Addidit et deputavit Qui Mlis Satisfacienq deputationi sue a Judicio
Prenq habita memorata Pmis Panam modo Promisso Obtent ac Ipsos met
Judeos Drobinenq Citt esse Banitt Juri Communi Contrarios et rebelles
hii in Actis Judlis ac in aliis Locis Publicationi Solitis Prenq
Plurima Nobilitate ad Judicia modernq Forumq Publicum Congregata
alta Sua Praeconica et Honorosa voce Proclamavit Publicavit et adno
tiam Omnium Ptiq Prenq in Dubiam Deduxit De quo Prenq Je
Mlis eloco Publicationis Suum ad Judm Rediens fecit Relationem
Pose qm Publicatum Ut Premissum esset Pmis Panam Pnd Prenq pro
facienq Justa Prenq Juris Communis executione Cautionem hanc Con
tota eius effectu ac Pribus Jpsis ad M. Locq Capitaneum seu Mros Lo:
cor Capitaneos Sub Cuius vel quos Jurisdictione Ipsa Citt Jure vicid
cum Bonis seu Bonibus Suis Subiunt et reddent remisit remittitq Prenq

Banitus Infidelis Szmaja Szwarcwica Judeus Drobinenq pres S. Jazwinski Pltes

In Termino hodierno ea Decima Exq Capitt Plocenq Remissionis Causa ad Dm Prenq
Dne Plocenq Obstante matne Coram Eisq Actis Cmq Capitt Plocenq Fra Quarta Die
Festi Catharinae Virginis et Martyris Sulicat die Vigesima Ysta mensis Novembris
Anno Currenti pse Ptenita de Insubsistentia Scripti nullitatis ac Capsaone Condemnacois

Facit

Jaill Prolato quo mediante Decro Causa Ppsens ad Judm Ppens Terre Plocen
Propriis Districtus pro finali Disjudicacone est Remissa Primus Pribus in Ju
Contentus est Conservatus et hoc ea aditacone Literali Cmg Capitll Plocen
nis eiusmodi Emphinius in Ciepre Bromirski Plocens Plocisens etc: Capitane
Pribi Infideli Simaja Jozwowicz Judaeo Drobinens de Persona Bonisq suis q
Ombus Vigore Regio et Straggua hac in Pte fungimus Capli Agitte mand
mus ut in Cortis Querelat Causarq Officij Judicij Ppens Ira Secunda
uel Proximius abhinc in Cro Plocens Celebranda Pltes et Peremptorie Co
pareas ad Instantiam Spi Francisci Jazwinski Actt Qui de Instando
pto Certo mandati Sibi Actt dato et manu propria Subscripto Cuy Summam
Trecentor Octuaginta Florenor Polt Citat seu Potius ad Parall Processum Ju
ratam Condemnacones Loco peragenda executionis Super te Obtentam et Pu
blicall Aditat ad videnq et audiendq Te raone non Soluconis Summa de
pcnius expressa per Sententiam Judicij Ppens Stringi Soluconem Summa
Trecentor Octuaginta Florenor Polt Una cum Provisione Instantaneam De
mandari Litis expensas Refundi ac Pquod Juris et Justitie ent Decer
di et Sententiari Sis Stag Trno Adversarij Partibus et Judlis Respon
sum Dall in Cro Plocens Ira Secunda ante Trn S. Martini Pontif
fices Proxima Anno Domini 1773 Actis Decro Corg pmissa Causa Pr
se Differente in diem hodiernam recte Cadens et Devenien Pribus Jpsis
et quia Spo Francisco Jazwinski Actt Pltis et quemdam Infidelis Simo
ja Jozwowicz Judaeo Drobinens Citt Ppens in Trno Disparet et se Condemnari
pmittit Prout de ipsaty et Actis Coram Judicio Ppens Pltis Comparens et Pmo
Cum hodiernum p totum Judicij moderni tractum Dme attentans memo
Citt ad Jus Jurandum p Mtrm S. Laurentium Synoraly de Szasty Authen
Juratis tribus et ultra Jpsius formam vicibus Quatuor Clamatis et Vocatis ne
tamen Comparens in Lucro Ulteronis Sortis finalis ac Indilata facienq ea
Dne non Soluens Summas alias in toto seu pro toto Lucro negotij Actis Pr
palis et Admittens Judicio Ppens Judlis ac Officio Condemnarit Condemn
Ppens Ulteriorat Sibi p Spm hoc ea in Causa fieri et exequi Postula
et Spm presens Jure Communi Postulationiq Pltis Actoreq uti Licite con
endo in bonis Eiusq Lucri Lucri hac in Causa Obtenti Penam Bonis Dec
rit Ppens Decernit et ad Publicand eand Bonis Penam Supradictam Mand
norali Judlis Officij et deputavit Cui Mandatis Satisfacienq deputatus
Jussu a Judicio Ppens habita memoratis Bonis Penam ac Spmet Infideles
Simaja esse Bannitum Juri Communi Contrariam et Rebellem hic in Atri
Stube Judlis ac in aliis locis Publicationi Solitis Ppens Plurima Nobilium
ad Judicia moderna Jorum Publicum Congregata et alta Sua Ppconica et
horosa Voce Clamavit Publicavit et ad notitiam Omnium p tunc Ppens
Dubiam Debuit deque Ppens Ja Mtris Electo Publicationi Suum ad Jpsius
dictum facit Relationem Post qm Publicatus Put pmissum est Bonis Penam Pr
Ppens pro faciena Juxta Ppserum Juris Communis executione Causam
cum toto ejus effectu ac Pribus Jpsius ad Manum Loci Capitanei seu ma
Locum Capitaneos Sub Cujus et quorum Jurisdictione ipsi Citti Jure vicini cur
Bonis seu Domo Sua Subesse et residet Remisit Remittitque Ppens

Dilatio Inquisitionis Snt Gnosos Przedwieckie et Chorzewskie

In Causa

In Causa et Actione Judiciaria Infrascripta Inter Gnosos Antonium et Cu-
negundim de Karwowskie Invicem Coniuges Przedwieckie Actt ab
Una, et Gnosos Cunegundim de Chorzewskie Olt Gnosi Casimiri
Chorzewski Relictam Contem Viduam Matrem atq Bartholomae-
um ac Ludovicum Chorzewskie Filios et quiq assia Indigentes cum
debita Eaq de Jure requisita Inhaerendo Proaonibus authe factis
ad Jdm praesens Parte ab altera Citt, Idque pro eo Quia Ipsi ex-
quirendo ad rixas et Contentiones Occasionem Saepe saepius Actt
malevole Omnes Laederunt, verbis Scommaticis honorem Carpse-
runt, Irrealia nunquam Deducenq Cum Summa Ignominia Ob-
iecerunt, Insuper Ipse Gsus Ludovicus Chorzewski Sibi Actt mari-
to viam Publicam Cujq Liberam Obsedit, Obsessa Eaq via nulla
habita raone Actt per Olt Gsum Rzeszotarski tentum baculo Gra-
viter absq Omni Compassione Converberavit, Concussiones In-
flixit Ad extremum Ipse Gsus Ludovicus Chorzewski Actt ma-
ritum gravius Converberare aut evivis Suffere appromisit, Re-
centiq tempore Itiq Sibi Actt viam Omnes Subsederunt, Laese-
runt Diffamarunt, Coram Varijs Personis honorem detraxerunt,
Eximde Contra Leges Rmi Processerunt Quare Citantur ad videnq
et audienq Ipsos pro Praemissis Omnibus Poenis Pnalibus et Cru-
menalibus pro demerito facti et delicti per Sententiam Judicij
praesenq Stringi Taxam Vulnerum Illator ad mentem Legis decer-
ni Litis expensas Refundenq Declarari Caetera pro exigentia Le-
gis Contra Ipsos Statui Decidi et Sententiari Alias Citatione
Eadem Pmissa fusius in se Obloquenq in diem hodiernam recte
Cadenq et Devenienq Partibus Ipsis Utrisque et quidem Gsus An-
tonio Przedwiecki et Cunegunda Karwowska Invicem Coniugibus
Actt Plter et Gnosis Cunegunda de Chorzewskie Olt Gnosi Casimi-
ri Chorzewski Relicta Conte Vidua Matre et Ludovico Bartho-
lomaeo Filijs Chorzewskie Citt per Gnosum Ludovicum Chorze-
wskij Suo et Alior Cittorum nomine Pnaliter Coram Judicio
praesenq Comparenq et secum Judlter Controvertenq quar Partium
Controversijs in Judm Suum Inductis Exauditis Jdm Decidenq
Citaonem Partis Actoreae Parti Cittae Suum ad Jdm Edictam Si-
quidem Causa Psens Sine Inquisitione Decidi nequit, Proinde
Necessariam esse Inquisitionem In Sequenq Judicior Suorum
in Plocho Celebranda Cadentia ad Contenta Tmorum et Proao-
num per Utramq Partem educenq Judm Censet Conservando Ter-
minum Partibus memorall Utrisque in Praeallegatis Judicijs
Suis Sine quavis Adcitatione Comparendi Paratum Perempto

rium

Peremptorium In Continenti Mlis Dñi Gnalis Invidus Laurentius Ignoracki de Nasty Authus et Juratus Palam Fuit se Citti Literali Sigilli pro Trinis presert Servien Edicti Cone praefati Citti ad Bona Chorzewo Fra Quarta in Crno Festi Sanctor Innocentium Martyrum Anno Dñi 1773 detulisse "exportasse" posuisse reliquisse, et deposition notificasse de quo presens Cuisq Mlis Relatio.

Banitus Mans Rosciszewski per Zakrzewskie.

In Trio hodierno ex Decto Cne Capitli Florenq Remissionis Causa proxeq ad Idm presens Trie Florenq Astante matone Coram actis Cne Capitli Florenq Tenia Secunda pt Dñi visitationis Gloriosissimae Virginis Mariae per Mlos Zakrzewskie Cone Mcum Sroierczyńskich Gastli prolatis que mediante Causa proxeq ad Idm presens Trie Florenq propriq Districtus pro finali Disjudicatione est Remissa Trinusq Partibus in ibiq Contentus est Conservatus, et hoc ex additione Litterali Dñi Florenq Tenentis Segnq Emphinius in Sepre Bromirski Florenq Plonsceng etc. Capitaneus vobis Mlis Theodoro de Jezowskie Olt Mli Casimiri Mborky Dapiferi Urisonq dicte Relicte Corti vidue Josepho Pocillatori Sepricne Bartholomaeo Michaeli et Petro Fratribus inte vos Germanis vexillifenq Lawskiene Felicianne Gis Norberti Jaroszewskij Cameranij Granitialis Florenq Corti Zakrzewskiae alijq Succonibus Olt Mlae Dorotheae de Zakrzewskie cum Olt Mlo Josepho Mostowskij Judicij Trni Lawskiene procreatis et eor Tutoribus de Personis Bonisq vestris Gnaliter Omnibus vigore Regio etnostra qua hac in Parte fungimur Capitaneali Authe mandamus ut in Trnis Querelar Cawalq Officij Judiijs Cne Capitli Florenq Tenia Secunda Prius et Praemius ab hinc in Crno Florenq Celebranq Pltes ac Peremptorie Compareatis ad Instantiam Mli Antonij Sroierczyńskij Venatoris Latice vicine Actor Qui vos et quemq aprica Indigenq cum Ea de Lege requisita Inherendo Decto Judicij Offij nstri Fra 2da Festi Sanctor Trium Regum 1767 anno inter se acti abtina, et Mlos Rosciszewskie pte ab altera protati Citat seu Potius Loco Peragenda executionis ad Parati Processuum Reati Dilationem meamentor Paratam Condemnationem Parati quosvis Anteriores Trnos et Juris gradus adeptat, Jdq advidena et audiena vos ad exolutionem Summe Duor Millium Septingentor Septuaginta Duor Florenor Grosser Orto Pti ex re Provisionis à Summa Undecem Millium Octuaginta Novem Florenq Grosser Quatuor Pti actis proxeq Fra Quarta in vigilia Festi Natlis Sancti Joannis Bapte 1754 anno per Olt Mlos Primum Melchiorem Jezowskie Cancum Caldlen Florenq Bonor Mogilnica Antecatum haerident in et Super Jsq Bonis Mogilnica ex pendenq Provisione Insenpta per Eunq Olt Pilem Primum Cancum Penitar debita pro Annis tamen Quinque retenta per Mlum actr ut Spfator Bona Mogilni ea Spectaneum hereden spectenq Superadeatu executato Decto realiter et Cuti ad vos vero Actr quam ejusq Olt Pilis Primi Canci Successores ex morte eor

actionis

evictionis circa Resignationem premissor Bonor Mogilnica per totes
dicti Rolem Cancum Spectab regulam ad retrog evolvenq concernen
per Sententiam Judicij Officij hostri Singri Litis expensas refund.
Catera pro exigentia Legis et hegotij Contra vos Statui et Decidi si
tis Jtaq Imo advenienq Partium et Jdsi Responsum Datum in Cro Plo:
cen Feria Quarta Ante Dm Sanctæ Elisabethis Viduæ Electæ Dei
Proxima Anno Dni 1773 tum ex Adductione Literæ Dni Plocen
Cujus Tenor Sequitur Talis Stanislaus Augustus Dei Gratia Rex
Poloniæ etc: Vobis Mus Antonio Swierczynski Venatori Laticovien
et Carolo Rosciszewski De Personis Bonis q vestris, ac Summis, alli Omnibus man
damus ut in Tmis Communibus Jmbus Plocen Sinu Ruxim
ve Jn Bilsko Justa Suam Cadentiam Celebranq Alter Peremptorie
Comparendis Vos Instantiam Mcor Bartholomæj Josephi Poullatorio
Reprecen Judicium Cnq Plocen Michaelis et Petri Zakrzewskich
Vexilliferor Zawskrzen Actæ Qui vos Jnhærendo mandatis Coram
actis Authis Dni Jacob Citant, seu potius ad Paratam remissionem
ab Officio Cnq Plocen nostrum ad Judm Scitam in Cadentiam
Causæ et Actoratus vestri hac in Causa suis cum Actis vertenq ad
citant, Jdq pro eo Quia vos Licet si per Oportune Scientis ob Prlem
Andream Melchiorem Jezewski Cancum Cathlcum Plocen Bonor
Mogilnica Antecessum Hæredem Vestri Juris Datorem Summa
Provisionales qua et Quanta à Summa in Bonis Specatis Mo:
gilnica Inscripta Quam Carolum Rosciszewski Spectanq ei ex mone
ta protune in Regno Currenti Pæ persolutionem ad Cancellaria
Officij Cnq Plocen in Plurib Comportatam et ob renitentiam Lega:
tionis Eanq Summam Coram Eor Officio Præsentatam et in
Sequestro Cancellariæ Cnq Plocen Locatam fuisse attamen Do
minus Swierczynski Juito Condictamine cum Eor Procu Rosciszewsky
Sine Scitu Actæ Bina Decreta cum Præjudicio Suor Actæ Primum
in Cro Plocen alterum nostro in Judicio Tm Plocen in Bilsko ad
Similiam tui in Eisq Judicijs Illationem expertantis et nunc Tmis
Suis exre evictionis Suor Actæ tam in Judicijs Cnq Plocen quam
nostro in Judicio Eaq in Causa per Admissionem ad Eor Officio
Cnq Plocen deventa Justica Swierczynski Aggravat, Quæ propter
Sistendo Vobis Eaq in Causa Actoratus Citatorias ad videnq et audi:
enq Ante Omnia Facta Decreta tam in Officio Cnq Plocen quam nostro
in Judicio Sine Actæ Comparitione Prolata meliorari Summam in
Sequestro hærenq cui Competerit rehabenq Decerni se Actæ absq Præ
judicio evictionis Liberari cætera pro exigentia Legis ac Justitiæ
Statui Decerni et Sententiari. Litis Jtaq Tmo huic Petitori et
Judi Responsum Datum in Bilsko Fra Secunda post Tm Circumcisio
nis Christi Domini Anno Ejusq 1774to. Alias Decimo Cui premisse
Justus mse Obloquens in diem Hodiernam Ante Cadens et Deserente
Partibus Ipsis et quæ Mro Antonio Swierczynski Venatore Laticovien

adhetis

Actū et Cītū per Quōd Paulum Lottowski Inscium Plentem et
Mēis Bartholomeo Josepho Loillatore Reprezentē Judicē Ejus
Plorenz Michaele et Petro Fratribus inter se Germanis Vexillifero
Lowskrenz Jakrzewskie Cītū et actū per Meum Bartholomeum
Jakrzewskij Suo et eorum Fratrum Sugr mne Ptter Succorribus
Ob mea Dorothea de Jakrzewskie cum Ob Mēo Josepho Mosto-
wskij Judicij Dni Lowskrenz procreatū Cītū minorennibus per
Eum Meum Jakrzewski Avunculum Germanum Ptter Mēis Theo-
dora de Jezewskie Ob Mei Casimiri Antochij Dapiferi Visogrodrenz
Relictā Comte Vidua ac Felicianna Jakrzewska Jo Norberti Janusz-
wski Camerarij Dnis Plorenz Comte Cītū per Quōd Matthias Ma-
zowiecky Janz quoniam Meus Carolus Rosciszewski Prezez in Dno
Disparet et se Condemnare Permittit Proinde Prefatā Pars actorea
Coram Judicio Prezens Comparens et Instanter Coram hodiernow
per Totum Judiciorum moderna tractum Lime attentans
memorata Cītū ad Jus Jurisdicē per Intend Dni Gnalem Provisum
Laurentium Synodalij de Secuy Authum et Jurisdictionibus et
ultra Jura Forman Virtutis Quasvis Clausulis et Vocabulis nonta
mex Comparens Dnē Decretor in Conducta expectationis alias
in toto seu pro toto Lucro negotij sui Principalis Admittente Judi
cio Prezens Judtr ac Officiose Condemnavit Condemnata prezens
Ulteriora Sibi per Jpsum hocce ea in Causa fieri et exequi Postu-
lavit et Pars Prezens Jure Communi Postulatorij Pro Actorea
Uti Lidte annuendo in Vim Ejusq Lucri Dnē hac in Causa
Obtenti Penam Dnis. Decrevit prezens Decernit et ad Publicand
Ejusq Dnis Penam Suprascriptam Intend Judtem Adjudicavit et Deputa-
vit; Qui Mlis Satisfaciens Deputatus sua a Judicio prezens pabula
memorata Dnis Penam modo Premisso Obtentam ac Ipsum Mtē
Quod Rosciszewskie Cītū esse Bonum Jure Communi Contrarium et Re
bellem hic in Actis Stuba Judtis ac in alijs Locis Publicum De
litis prezens Plurima nobilitate ad Judicia moderna Forum Pu
blicum Congregata Alta Sua Jebnica et Sonorosa Voce Populo
mavit Publicavit et Admotitionem Omnium Poterit Prezens in
Dubium Deduxit de quo Prezens Jus Mlis eloco Publicationis
Ejusdem ad Judm Rediens Jenit Relationem Post quam Publicatam
Fuit prefatus est Dnis Penam Dnē Prezens pro Facienē
Justa Prezentium Juris Communis executione Cautam hanc cum
toto eius effectu ac Ptibus Ipsis ad Meum Loci Capitanei
seu Meos ejusq Capitaneos Sub Cujus vel quor Jurisdictione
ne prefati Cītū Jurevicti cum Bonis Suis Subsint et Residēt
Remisit et Permittit prezens Quos Comparens Vo Causam Prezens Suspendit Jus
pertinens ejusdē Cītū ac Delatas Jurisdictiones Prezens Citationes Comparendi Peremptorium
Dnitū c Mlis Moszynskij per Jsos Glenickie et Alios

In Termino

In Trie hodierno ex Dilatione Anteriori Communicatum
Decumentes in anteactis Judicijs suis in Causis inter Partes
in terius specificandis Concessa cum Conservatione Causi Jnri
ibidem Contenta et hoc in Jnre hodierno ex Attestationibus Literar
Jn praesentis Trinis prima quas de Verbo ad Verbum qui sequitur talis
Stanislaus Augustus Dei Gratia Rex Poloniae etc Vobis MM
Lucae Morzynski Sub Dapifero Rademnens et Symphoriano de Nizny
chij primi etc MM Joachimi Czerny Vexilifero Ducatuum Sieradien
sis et Zatorien Sdi ad praesens veti Judicem Congiudicatum Succes
sorem etc M Michaelis Sembeck Capitanej Boronscens de Persenis
Bonisq vestris generaliter omnibus mandamus ut in Trinis Sem
mundinis Trinis Bloncensibus primisve peracta Quam Cadentiam
in Judicio celebrandis pro peremptorieq Comparentis ad
instantiam Gen Theresiae de Lasockie olim Gen Antonij Golenicki Celi
bis Comitis Vidue Actricis cum debita quae cuj de Lege requisita
competens Actia prosequende Jnscriptionem Authae ac Mandatum
Coram Actis Authis Rei sub sive faciendi citat seu potius ad
Saratum Processum peragendas Dilationes peragendas Remissionem
Paratas Condemnacionis peragendas quevis Trinas et pueris graviores
quasq Vobis Causam et Actionem ipsam multis exactionibus
interruptis hucusq peragendis Executionis adeitat Jpsq ad videndum et audi
endum Vos ad Solutionem Summae Quinque Millium Florenorum
Sold per eam MM Michaelem Sembeck Capitaneum Boronscens et
Martiannam de Gwarkie primi etc Illustris M Stanislaj Nizny
chi Castellani Raczkens edi exportati Jurem Congruo modo Judi
cialis debiti in Bonis Nizny ce Sibi Actrici expendendis Provisionem
Juscrit et hucusq non Solutis una cum prisionibus ab Actrice Sum
ma retenta proveniens sententia Judicij nostri stringi et Audiendum
Instantaneam demandari penas tam in sublationem Condemna
tionum quam et pro Causata ab Officio Cred Bloncens nostrum ad Com
missionem distinctas sup vobis decerni ulterius expensarum refusionem
injungi caetera pro Exigentia Legis ac justitiae statui et sententiari
dictis diaq Trinis huic paritori et Jdem rescripsi Dat in Civitate
Sda Ada in Vigilia Festi S Matthaej Apli Anno Dni 1773 Altera quae
tenoris sequens Stanislaus Augustus Dei Gratia Rex Poloniae etc
Fidelis M Alberto Szydlowski Subjudici Trinis Bloncens de Arsenal Be
nesq tuis ac Clientibus gnaliter Bonis Mobilibus gratiam nostram ut in Trinis

Cerm mancipij Grnby Cloceng prides p.xerunt abbine
in Rdeko "ipsius suam cadentiam alternabat
ri Rdeko" celebrand alter peremptoneq Cem pareas ad gn
stantiam g Thenssie de Lasockie et g Antonij Zglenicki
Relicte Centis Vidue Rebd Quste gntiterende Maeni Ceram
Actis Authis Rnu fault Abat seu potius ad gnidentiam Cau-
se et Acteratus Rui cum MM Nerzymskie Conjugibus
Dapiferis Radomieng ac Successoribus Szembekerranis in be
gestis Judicialibus pendeng ad etat gdg. proco Quia licet
si Rebd regere gnscriptionis Authenq Ceram Actis Crem Cloceng
per MM Michaelem Szembek Capitaneum Boroneng
et Mortuarnam de Gwarzkie pm mie et Illustris M Stanislaj
Rzezycki Castellani Raugneng zdi ex parte gnicem Con
juges recognit Pegnum Suum primo ad effectum Crem Cloceng
pro Solutione Summe Quinque Millium Florenor Rdet tam
Successoribus Rzezyceyanis ex Cauf ob M. de Gwarzkie ultimo
voto Szembekowa p creatr quam et Successoribus Szembekianis
nis seu potius gps Mot M Szembek Capitaneum Boroneng
Solutionem Juris Summe Concludeng in tabulent gd quog
Rzezyceyani Successores nempe M Olympherus Rzezycki
mi et M Joachimi Czerny Vexilliferi Ducatuum Cracoviens
et Zatoriens zdi ad gens vati M Lucae Morzynski Dapiferi
Radomieng Consanguineq primitivo Maeriebus Maene
Ceram Actis Crem Cloceng Sabbo in Vigilia Fti Andreae
Apli in Anno 1761 per g Ignatium Oraecki Cenung pturae
MM Czernych, Vne de nullitate Sacramentalnate gnscri
ptionis fault locationem Juris Summe Quinque Millium
Florenor Rdet parte M Subjudicem Trnen Cloceng de Bono
Mechovie tuis haeredib in Bona Rzezyce gquestionantae gpsum
met Authenq gnscriptionem Abbe pt Trn d. Exaltationis Cru
cis in Anno 1752 per gfatd MM Szembekii Conjuges Capi
taneos Boroneng in rem Suae Rebd Super Eam Summam Ce
ram Actis Crem Cloceng recognit Eaq Maene viciarent et Vigore
Juris Maeni remissionem hujusce Causae ab Officio Crem Cloceng

" translati

Bloceng ad rebrian Jām Ceusarent Solutarenq Jurq
dnam me dubterpsijent vnā à Solutone per Rias querimenias
exrinulatores se Concludunt ydec Actoris ad videndē et audiendū
te ad Rebalidnem qm sufficientissime Rumone Jurq Quinque
Millium Florenq Pol me dell Detalis parte de Bonis Mobilibus
tus heredib m Bona Mrczyce transdate et illiq per MM Sem
beki Cenēgos Clr dell m vim pblocationis suis Competentq
locatdnem demonstratibus Documentis Sententia Judicij
nertri etiongi Civilenq dell nihil m Omnibq respectu
hujusce Summe per Magnem Illatis Subretatibus et que
Sidmodq cimcenq declarari pcamarerones exclusis
et sufficenq elocatēnem nem pbationis te ad preludnem me
nominate Summe Quinque Millium Florenq Pol me
cum pssione ab Eaq Summa retenq pveniēq adigi jam
dem Summam m Bonis Mrczyce locat parte vindicandq
declarari debere pro Exigentia legis ac quelitat statui decer
ni et Sententiari dis illaq Termino huic prefinitus et pfter respon
turus Dall m Blocko fa 2da m Vigilia Fēti S Mathei Apli
Aō Dni 1773 Certis deniq Tenorequiq Tales Stanislaus
Augustus Dei Gratia Rex Poloniae etc Vobis MM Symphoria
nmi et M Joachimi de Jwanowembery Cerny vexillifer
Rzeczmery assessorib Sdi M Loci Mszczonis subdapi
fer Radomien et Thesaur M Bzarenshi Comitibus Mrczy
chien etc JM Stanislai Mrczychi Castellani Rawiczien cu
de JM Martianna Jwanska nmi Jurg Doctoris JM Mrczy
chi Castellani Rawiczien expert vtā Sdi M Michaelis a Stu
pow Rembek Capellani Bzrzezien Comiti in prime vers
pcatis Filiabq ac Sobrinet MM Mrczynshi et Bzarenshi
Manbis de Persenis Bonisq vestris quoubet Omnibus man
damus ut in Finis Commanentibus Tribus Bloceng nmn
et primius abhinc prata Cadentia mediam legem decretam ni
Blocko celebrand pfter ac peremptorie Compareatis ad judi
cium M Adalberti in Mszczewo Detaurshi Subjudicis Finis Bloceng
Actor Qui Vos pfatos Reos Maneshue fideiussores facturos citat

Bloceng

Citat seu potius ad Incidentiam Causae et Acteratus
G. Theressiae Zglenicka ob G. Antonij Zglenicki Relictae
Contis Viduae Sibi Actae et Vobis Institutae adcitat praedo
Quia Vos quamvis pt subsecuta ob praenominatae M. Marti
annae de Iwanskie primo Niszczycka 2do voto Szembekowa
vestrae Matris fata Complanationem certam respectu
Summae per supraseram ob vestram Matrem in rem
praenominatae M. Michaelis Szembek Capitanej Boronecenę
stanę suo pt primaevum Maritum Viduali statu In
scrae ac etiam ratione Summarum in Bona Niszczyce
et Zagoty Contractarum et quocunque modo deportatarum
aliarum quarumvis praetensionum cum Eodem ob M. Szembek
Capitaneo Boronecenę Victrico vestro Confecistis qua Com
planatione Summam Quinque Millium Florenę
Pol. ex Bonis Mochowo M. Actae haereditatis praefectitiam
per totius dictae ob M. Szembek Capitaneum Borone
cenę Victricum vestri in rem Ejusdem G. Theressiae Lasz
cka ob G. Antonij Zglenicki Relictae Contis Viduae stanę
cum vestri Matre Connubio in Bonis Niszczyce Zag
goty in scram cum alijs Summis in vos ad pacificandę
Coassumpsistis plenarieque pro Eadem Summa et alijs quibus
vis praetensionibus satisfacti extitistis attamen Vos Summam
praemissam Gm Zglenicka Concernenę pacificare renui
stis et ad hocce tempus exolvere non curatis quinimo se Actae
in processum quendam cum Gā Zglenicka impertinenter In
volvitis Quare citamini ad videndę et audiendę Vos ad Com
portationem Complanationis ac aliarum quarumvis transactio
num respectu Summarum et qualiumcunque praetensionum
Inter vos seu etiam ob M. Adamum Niszczycki Capita
neum Bilscenę vestri Fratrem Steriliter decessum
ab una et ob Mentionatae M. Szembek Capitaneum

Boronecens vestri Victricum pte ab altera Confectae
Sententia Jdj nostri stringi qua Comportata Complana
tione seu Comportatae alijs Documentis ad Solutionem
Summae Quinque Millium Florenorum Polon. pro re Jgle
nicka servienc. Vos adigi ab Impetitione Jgl. Zglenicka
se Actae liberari et Immunem reddi Summamque
Promissam ad Bona Niszczyce vestra regulanc. et ex
Ejsdem Solvenc. pro re Jgl. Zglenicka decerni ratione vero
Solutionis Procrastinationis et se Actae in processum quendam
cum Jgl. Zglenicka poenis affici ac id quod jurisent decidi
sibi Termino parituri et Jdlter responsuri Datae in Plocko Fa
bta pt Fm Exaltationis S. Crucis proxa Ao Dni 1778 In
Diem hodiernam recte Cadenc. et devenienc. partibus
Ipsis utrisque et quidem Jgl. Theressia de Lasockie Actae Jgl. An
tonij Zglenicki Relicta Conte Vidua Actae per Jgl. Mathi
am Mazowiecki Inserum Plentem Pro interesse MM
Lucae Mozzyński et Symphoreae de Niszczyckie Invi
cem Conjugum Subdapiferorum Radomienc. Citatae per Jgl.
Adamum Miłodrowski Inserum plentem et M
Alberto in Mochowo Zołtowski Subjudice Trnis Plocens.
Adcitatae et Conc. MM Mozzyńskie Subdapiferos Rado
mienc. et Pisarzewskie Conges Actae pltor Jdque Coram
M Mathaeo Krzywkowski B C P ad hanc Causam Sub
delegato Coram Jdo Prsenc. Comparenc. et secum Jdlter
Controvertenc. quarum partium Controversijs in Jdm
Suum Inductis Exauditis Jdm Prsens decidenc. Cita
tiones partium utrarumque Suum ad Jdm editas siquidem
M Albertus in Mochowo Zołtowski Subjudex Trnis Plocens.
Successores Actae Illustrium MM Stanislaj Niszczycki Castella
ni Raciązienc. et Martianae Iwanska Conjugum pro Com
portatione Summae Complanationis certae respectu per supra
serum

Supraseram ob M de Iwanskie Niszczycka Castella
nam Raciąziens Matrem in rem praenominati Michaelis
Szembek Capitanei Boronecens stans Ejus pt primae
vim Mantum Viduali statu inscrae ac etiam instituti
distinctam Summam per ob M Niszczycki in Bona Sua
Niszczycyana Contractam per Eandem ob M Martiannam
de Iwanskie Niszczycka Castellanam Raciąziens Matrem
in Viduali statu deportatam inter Successores Niszczyccya
nos initae et Confectae ad praesens Idem Convenit loco Cujus
Comportationis Idem praesens decernit Quatenus Successores Ni
szczyccyani praemissam Complanationem seu Documenta
quaevis Causam praesens evincens praevio juramento et
Conscribendo Summario prosequens Judiciorum Suorum Ca
dentia in Bielsko ex alternata celebrandae sub rigore poe
nae Bannis Comportent quibus Comportatis Eaedem Documenta omnes
Partes in Comparitionem intrans sibi ab invicem sub
Eodem Juramento subsuccubitione in Causa Communicet
Conservando Trinum partibus inem oratis utrisque in pal
legatis Judicijs Suis sine quavis ad citatione Compa
rendi paratis peremptorium In Continens MR Gr
Laurentius Synoracki de Basty Authus et Juratis palam
Rvit Quia Ipse Citatis Literatis Sigillatis pro Judicijs praesens
serviens Editis Cons praefatis Citatis et quae ex parte G Zglenicka
Cons MM Moszyńskie ad B Niszczyce Cons vero M
Zettowski ad B Mochowo ex parte vero M Zettowski
Cons MM Moszyńskie et Pisarzewski ad B Eaedem Ni
szczyce juxta datis in Citationibus Expressos detulit
exportavit posuit reliquit et depositione notificavit de
quo praesens Jdem Mlis fecit Relationem In Diem hodier
nam recte Cadens et devenens partibus Ipsis utrisque
et quae G Theressia de Lasockie ob G Antonij Zglenicki

Relicta Comte Vidua Actr pter et M Luca Morzynski
Subdapifer Rademiens Citatr per Jdem nunc Procr
M Alberto Zettowski Subjudice Trn Piotrk Jdm Ceram
Subdelegato M Bartholomeo Zakrzewski Vltrius Jta
ustrzeng ad actum Strong assumpto Citatr et Actr pter
M Symphoma Nurzycka M Luce Morzynski Subda
pifer Rademiens Comte Citatr per Jdem nunc Procr
Dorki teneri Supuentibus Mris Morzynskii Conjuges
Subdapifer Rademiens in ordine pcdens Communica
tionis decurrenter pmissi vere Comparitionem et Lucriam
Comparem Mris Morzynskii Subdapifer Rademiens Conju
gum supuentius Comparitionem non pmissi vere et Res Prii
cipales Condemnare pruttat Premde Jsta pars Actr Ceram
Jdo Strong Comparens et Jnuendung hedemum pretium
Jdem nudemus tractum Ketme attentans memoratr Citatr
ad jus Jurdic per M R P Laurentium Cyneraski de Sza
dy Authorem et Jurat Tnbus et ultra Jurisfirmam a rubr
Quatuor clamatr et vocatr licet non nullis Comparens
tionem pte pmissam Comparitionem p Plentem a Com
parituc recedens in Luco Comportatoriis Complanacnis
ac alias quasvis transactionum respectu Summar et qua
liumcung Stensionum pte Strong Citatr ac Actr M adcmum Mi
szeycki Capitaneum Bilscens et inde decessum observant
Actr M Michaelem Rembek Capitaneum Bronicens pte
ad altera Confectar quibus Comportatis Solutionis Summe
Quinque Millium Florenor Actr pte Jglenicka universg
ecclesiarg ab impedimento Juridic Strong Jglenicka
ad Celebratum M Alberti in Mochowo Zettowski Subju
dicis loci Strong alias in toto tempore tue Lucro negotij Sig Prii
cipalis admittens Judicio Strong Condemnant Condemnatg
Strong ulteriusg sibi per Jdem hoc Cta in Causa fuer et
Exequi pretulant et Jdem [illegible] Strong juri Communi Sonte
latorum Partis Actoreae ut [illegible] annuendo in rem Strong
Luer Time hac in Causa obtenta pecuniam Bacnis decrevit
Strong decernit et ad publicandum Cang Bacnis pecuniam Summa

Mlis satisfaciendo deputationi suae a Jdo praesentis
habitae memorat. Baonis poenam modo praemisso ob
lentam ac ipsosmet MM Moszynskie pt. inseram
Comparitionem a Comparitione recedens MM vero
Pisarzewskie Disparens Citatt. esse Bannitos Juri
Communi Contrarios et Rebelles hic in Atrio stubae
Jdlis ac in alijs locis publicationi solitis praesentis plurima
Nobilitate ad Jda moderna ferumq publicum Congregat.
alta sua praeconica et Sonorosa voce proclamavit publicavit
et ad notitiam Omnium ptunc praesentis in Dubiam dedu
xit de quo praesentis Jdi Mlis e loco publicationis suum
ad Jdm rediens fecit Relationem Postqm publicat.
ut praemissum est Baonis poenam Jdm praesens Trre
Plocensis pro facienda juxta praesentium Juris Communis
Executione Causam hanc cum toto ejus effectu ac parte
bus ipsis ad M loci Capitaneum sui MM locorum Capitaneorum
sub cujus vel quorum Jurisdictione praefatt. Citatt. ~~jure noti~~ cum
Bonis suis subsunt et resident remisit remittitq praesentis
cum P. Comparens vero Causam praesentis suspendit suspen
samq esse vult ac declarat ~~[illegible]~~
~~[illegible]~~
~~[illegible]~~
~~[illegible]~~

Decretum Condescensionis Inter Gros Rubachy
et Roznowskie.

In Causa et actione Judiciaria Infrascripta Inter
GG Celiliam de Zglenickie et Valentinum Rubachy
Juvicem Coniuges Actos ab una et GG Franciscum Roznow
ski et Ludovicam de Myszczenskie primi ob. Gri
Joannis Zglenicki Secundi ad praesens voti Juvicem
Coniuges et quidem Maritatus in maritorum uti Tutorum
Conjugalium Authoritatibus et Assistentijs Inhe
rendo suis manifestationibus Coram Actis authoris
Regni factis ad Judm praesens parte ab altera

citat pro eo quatenus ipsi Summas primam
quidem Quatuor millium Centum quadraginta
quinque Tyne alteram Septuaginta Aureorum
hungaricatum Rublos Triginta novem Testa-
mento ultimae voluntatis ob. Ipsi Joannis Zyleniec-
ki in Brochocino die decima Octava Decem-
bris in Anno 1764to facto ad Acta Pren.
Plocen. Fra Quarta post Dnicam Sexagesimae
in Anno 1765to per oblatam porrecto spe-
cificatum in parato peculio circa ipsius G. matrem relictum
tum alias Summas ab Illustri M. Zboinski Caste-
lano Plocen. ac alijs ob. actum Parentis Creditoribus
ipsius receptas tum pro vervecibus lanificijs
ac alijs Inventarijs ad vendendum mactatis et
derelictum Congregatum una cum provisione solvant
et enumerent, Contractum Arendatorium Inter Il-
lustrem M. Dąbrowski Succamerarium Plocen. ab
una et actum Parentem parte ab altera Intuitu
tenutae Brochocino Confectum ac alia quaevis
scripta et Documenta circa ipsius manens Compor-
tent et restituant, Summam pro Eodem tenuta per
actum Parentem Juxta mentem eiusdem Contractus
expositam in Crescencijs ac Alijs Accidentijs Sub-
secutum ob. actum Parentis fatis circa ipsius Parentis derelictum
mediante Corporali Juramento refundant, Calculumque de omni
et Integra Substantia mobili faciant res mobiles et
Inventaria Cuncta et Singula tum Proventus ac accrescen-
tias ab Eisdem producant, Comportent, et Eidem actum tanquam
Successrici naturali refundant, aut in Casu impossibilis re-
fusionis bonificationem faciant, respectu vero per ipsius G. Cha-

rissimam

X

matrem ad mentem legis post fata primeri mari-
2 hi ipsi regestri rem mobilium ac fruentarium cum
etq; suppellectilis domesticae adasq; non post rectionis
substantiae ullo alienare p[ro]d[i]e dumptionis in gratia
& manto dicti Parenti de se gerionis molestiam in vita
illationis in abusu beneficii testamento p[ro]allegato fa-
vore ipsi expressam penas luat, quare citandi ad videndum
et audiendum ipsos utrosq; limitiges ad eam petitionem
tam contractus tenutarij Bonor Brochocino q[uo]n alias
transactionum chirographor scriptor ob Parentelam dicti ser-
vienq; substantiam ipsi elucidand tum ad inscriptionem

Banniti Judicij Ploscen per Rivos Ubysze

In Trino hodierno ed[i]ctali[te]r ne Litt Trii Ploscen Cujus Tenor se
quitur Talis. Stanislaus Augustus Dei Gratia Rex Poloniae etc:
Vobis Perfidis et Infidelibus Senioribus Synagogae Ploscen ac toti
Communitati et Synagogae Judeor Ploscen de Trino Trinq; Vitis Meramo
nijs Summis quibus vis Pecuniarijs Ubivis locor haben gtis Cinibus man
damus ut in Trinis Communibus Tribus Ploscen Fia Qua ponus
et Proximus ab hinc in Diluculo Celebrand gtis Peremptorie
Compareatis ad Instantiam Mcor Theresiae de Jarzymanki Olim
Mtri Alberti Ubysz Subjudicis Trini Ploscen Relictae Comitis Vi-
duae Matris tum Stanislai et Francisci Filior Ubyszqui Subju-
dicis Trini Ploscen alias Qui Vos citant seu potius recedendo à Foro
Cmi Ploscen loco peragendi executionis ad Paratam Condemnationem in
officio Cmi Ploscen Obtentae ethoc ratione Summae Mille Centum Flor
per Olim Acti Parentem ad Scriptum manuale Vobis Concreditae
adcitant, indq; ad Videndum et Audiendum Vos ad Solutionem Pactae Sum-
mae Una cum provisione ab Eadq; proveniendi Sententia Judicij nostri
Stringi Penas in Sublationem Condemnationis Sup Vobis Progan
Litis Expensas Refundi &c. quod Juris erit Cmi Vos Statur Decer-
di et Sententiam Litis Pendentis et Responsuri Datt in Bilsko Trio
Quarta post Trin Sanctor Innocentium Martyrum Prodiens Anno
Domini 1774. Judicem hodiernum recte Cadente et Devanendi Status

Ipsis

Ipsius et quiq; Alis Theresia de Jazzymianki dtt Mia Alberti Ubysz Subjudi-
cis Trbus Plwcen Relicta Comte Vidua Matre Stanislao et Francisco Filijs
Ubysze Subjudicijs Tribus Plwcen dtt p G. Paulum Zollowski Et quoniam
Perfidi et Infideles Seniores Synagogæ Plwcen Detag Synagoga Plw-
cen dtt presens in Trno disparent et se Conventiare permittent,
Proinde Prefatt Pars dtt Coram Judio presen Comparen et Juram
Eunq; subiernum p totum Judior moderno tractum Lmè attend-
tam memoratt dtt ad Suu Jurisdic p M.R.G Providum Laurentium
Synoradu de Szasty Authum et Juratt tribus et Ultra Juris
formam virubus Quatuor Clamatt et Vocatt nontamen Comparen
in Lucro Ultenionis Sortis Jesualis ac indilate faciend executionis Lmè
non Solutionis Summæ cum provisione proveniens alias in toto seu
pro toto Lucro negotij Sui Principalis admittens Judio presen dtt
ac Esse Condemnavit, Condemnatq; presen; Ulteriorq; Sibi perdm
hoc ce Ca in Causa frien et exequi postulavit, Qd Dm presens Jux
Communi Postulationis Partis Actoreæ utilitate Annuendo in vim
Ejusq; Juris Lmè hac in Causa Obtenti Penam Dnis Decrevit, presen;
Decernit et ad Publicand Eand Dnis Penam Supradictum Mlem Syno
radij Judem addidit et deputavit. Qui Mlis Satisfacien Deputatoni
sua à Judicio presen habitæ memoratt Dnis Penam modo premisso Obtentt
ac Ipsem met Judeos Plwcen dtt esse Banitt Juris Communis Contemnis et
Rebelles hic in Atrio Stube Judis ac in alijs locis Publicationi Solitis
presen plurima Nobilitate ad Judicia moderna fori Publicum Congre-
gata alta Sua Sonica et Sonorosa Voce pclamavit Publicavit et ad notitiam
omnium p tunc presen indubiam deduxit, de quo presen Jux Mlis fecit Tenu
Publicationis Suæ ac Dm Rediens fecit Relationem. Post quam Publicatt
fuit Comissum esse Dnis Penam Dm presens p faciend Justa presentium Jus-
rij Communis executione Cavam hanc cum toto ejus effectu ac Dnis Jux
ad Mea Loca Capreana seu Mos Locor Capreos Sub Cujus vel quor Juris-di-
ctione presatt dtt Juxerint cum Bonis Suis Subsunt et residunt, remisit Re-
nuntiq; presen Incontinenti M.R.G Providus Laurentius Synoradu de
Szasty Authus et Juratus Polan Suit Quia Ipse Citationes Literatt
Sigillatt pro Judicijs presen Scriben Edictt cum prefatt dtt ad hoc
ucham Judeor in Locis dtt Justa Datt in Citatione positt annexit
presen detulit, Exportavit, Posuit Reliquit et Depositione notificavit
de quo presen Dem Mlis fecit Relationem



422a

Actum in Siepre in Terminis Communibus Terrestribus Plocensibus virtute legis in Diem hodiernam Incidentibus Feria Tertia ipso Die Festi Conversionis Sancti Pauli Apostoli scilicet Die Vigesima Quinta Mensis Januarij Anno Domini Millesimo, Septingentesimo, Septuagesimo, Quarto.

Magnificis Francisco Ignatio Junoszu in Borowice Rosiszewski Judice, Alberto in Mochowo Zołtowski Subjudice, Francisco Ciołkowski Notario Trnibus Plocensibus In Praesentia Magnificorum ac Gnosorum Mathiae Ensiferiae Plocensis et Theodori Thesaurariae Zacrocimensis Kucborskich, Adami Mitodrowski Joannis Pamowski, Josephi Ciołkowski Camerariorum Pauli Zołtowski Vice Notarij Leonis Arciszewski Instigatoris, Trnium Plocensis Bartholomaej Gutowski, Joannis Salinski Burgrabiorum Crensis Plocensis Joannis Niedrowski Simonis Niedrowski Simonis Rudowski ad alberti Sieklucki Francisci Nadratowski Bartholomaej Wilewski Josephi Ciołkowski Jacobi Zołtowski Gaspari et Joannis Brudnickich Josephi Losowski Jacobi Borowski Alexandri Łukowski ac aliorum Plurimorum nobilium ad actum praesens congregatorum nec non Mnalis Regni Gnalis Providi Laurentij Synoracki de Szasty authentici et Jurati ad actum praesens acclamans assumpti et Eanae acclamans.

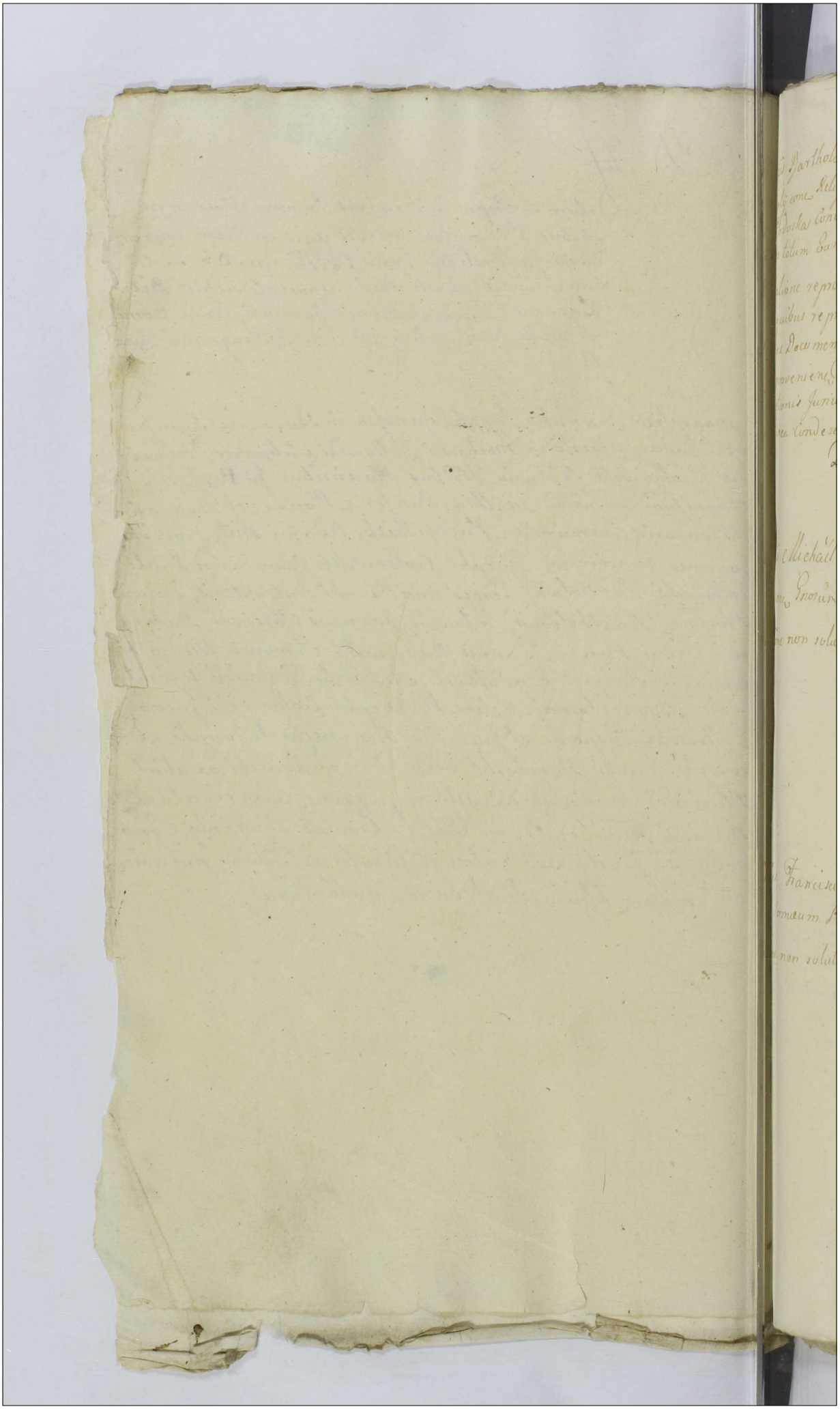

non soluto.

423

cus Bartholomaeus Zakrzewski Vexilliferiae Zawskrzens. Act. et alij cons. Religiosissimam ac Dedicat. Ursulam Constanciam Podoska Conventus Sieprcens. Ordinis S. Benedicti Abbatissam ac totum Eanae Conventum cit. et alios.

ratione reproductionis Jurium ad Bona Susk sese referens quibus reproducto levationis Summar. siquae juste et ltme ex Documentis apparebunt in vim Exemptionis Bonor. Eorum proveniens Condescensionisq. de Bonis in Casu non reproductionis Jurium reddendi de percepto Proventibus Calculi circa Condescensionem de Eisae Bonis.

Decretum Condescensionis

soluto

cus Michaël Zakrzewski Vexilliferiae Zawskrzens. Act. et alij cons. Gnosum Joannem Smolinski cit. et alios.

ratione non solutionis Summae cum Provisione proveniens

Condemnatio

non soluto.

cus Franciscus Hadratowski act. et alij cons. Gnosos Bartholomaeum Przeradzki et Simonem Ostrowicki cit. et alios.

ratione non solutionis Summae cum provisione proveniens

Condemnatio

non solut.

Gnosi Nadratowscy Conjuges act. et alij con. Gnosos Bartholomae
X um et Ignatium Przeradzkie act. et alios.
ratione attentatar violentiar

Condemnatio

X Mcus Franciscus Rosiszewski Judicia Trnis Plocens. act. et alij
con. Gnosum Paulum Czachowski act. et alios.

ratione violentiar ad reserandae

Condemnatio

non solut.

Mcus Karnkowski Vexillifer Radzejevicens. act. et alij con.
Mcum Josephum Mlicki Ensiferia Plocens. et Perillustrissimum
Stanislaum Mulanowski Praeposit. Eccles.
sancti Spiritus et Decanum Sieprcens. act. et alios
ratione non solutionis summae cum provisione provenien.

Decretum Solutionis

424 solut.

...ōsus Josephus Czachowski cit. et alij con. Gnōsum Ignatium Bialto...
...skurski cit. et alios.

...atione non solutionis Summae cum Provisione proveniente

Condemnatū

solut.

...ōsus Jacobus Zoltowski cit. et alij con. Gnōsos Albertum Zgleni...
...cki et Stanislaum Osiecki cit. et alios.

...ōne Cassationis Resignationis super sortem Bonor. Zoltowo Zuki
illegaliter subsecut.

non solut.

...ōsus Stanislaus Zoltowski cit. et alij con. Gnōsos Paulum et
Josephum Czachowski cit. et alios.

...ōne Extraditionis Subditū cum Carentia Laboris.

Decrum Extraditionis

solut

Gnosus Joannes Brudnicki cit et alij conc Relict et Successores
Gnosi Josephi Czachowski cit et alios

raone non solutionis Summae cum provisione proveni

Decretum Solutionis

solu

Gnosus Franciscus Tłubicki cit et alij conc Gnosum Eustat
um Smolinski cit et alios.

raone non solutionis Summae cum provisione proveniene

Decretum Solutionis

non solut

Religiosissima ac DEO dicata Ursula Constancia Podoska
Dnis S. Benedicti Conventus Supremae virginum Mun
alium Abbatissa cit et alij conc Perillres admodum Gnos
Jacobum Pilichowski Dyonisium Kortes Mansionarios
cene cit et alios

ratione non solutionis ~~Summae~~ Census a Summa pro Capi
la Musices proveniene

425 non soluto

Religiosissima ac Deodicata Ursula Constantia Podoska Ordinis S. Benedicti Conventus Sieprcensis Virginum Monialium abbatissa actor et alij Cassandae et negocij cons. Perillrem Indissimum Cieslinski Canonicum Cathe. Plocens. Procuratorem Causar. Capituli Cathe. Plocens. cito et alios. Cassandae ratione Cassationis Condemnationis ac indebitae vexae

non sunt.

non soluto

Relicta olim Gnosi Stanislai Osiecki actor et alij cons. Mcum Bartholomaeum Zbomski Pincerniae Dobrinens. ac Gnosam de Kukowskie Komonska cito et alios

ratione Cassationis Quitationis qua Cassata Meliorationis Dotis Successores Osieczyanos respiciens

Non sunt.

non soluto

ae actor et alij cons. Mcum Adamum Rokossowski Capitaneiae Bachtynens. cito et alios

ratione attentatar violentiar.

Dilatio Inquisitionis

non solu

Relicta et Successores olim Gnosi Stanislai Osiecki Act. et a
cone Infidelem Marek Jachymowicz Judaeum Sieprec
act. et alios.

raone non solutionis Summae cum Provisione provenien

Non Sunt.

solut.

Gnosus Franciscus Kleniewski Act. et alij cone Successores o
Gnosi Antonij Rosiszewski act. et alios.

ratione non solutionis Summae cum provisione prover

Dilatio Infirmitatis.

non solut

Mcus Adamus Rokossowski Capitaneiae Bachtynene act
alij cone Gnosos Wolinskie act. et alios.

Raone Extraditionis rer. Mblium

non Sunt.

426 soluto

...ius Michaël Kuczborski Venator Zawstrzene cit et alij cone Rmum Bartholomaeum Zboinski Pincernie Dobrinene cit ac alios

Expedita.

non soluto.

...ius Bartholomaeus Zboinski Pincernie Dobrinene cit et alij cone Mcos Josephum Dapifer Czerniechoviae Patruum et Josephatam Filiastram Kaminskie cit et alios

...ratione meliorationis Decreti Judicij Trns Plocene

non soluto

...mius Zbomski cit et alij cone Gnosum Franciscum Rywocki cit et alios.

...ratione Extraditionis subditae.

Decretum penalitatis pro indebita Vexa

non

Meus Mathias Kuczborski Ensiferae Plocensis etc et alij cons Meus
Theodor Kuczborski Thesaurariae Zacrocimensis etc et alios.

Ratione Extraditionis subditor ad Bona Chamsk reservata
cum rebus Eor proprijs ac attentatae violentiae

Decretum Extraditionis Subditor

non solu

Jae etc et alij cons Gnosum Adamum Swięcicki et meum Theo
Kuczborski etc et alios.

ratione depositionis Testimonij ac statuitionis subditor pro
nendo Testimonio

Non Sunt

solu

Gnosus Jacobus Zoltowski etc et alij cons Gnosor Kotlewski
alios ratione non solutionis Summae cum provisione prov

Decretum Solutionis

Illustrissimus et Reverendissimus Antonius Sierakowski Notarius Regni actt Cassand Cen G Mariannam de Zołtowskie Jarnutowska Relictam Viduam Cttt Cassand ~~me~~ et alios me Cassationis Condemnationis.

Condemnatu

M Maximilianus Sierakowski Tribunus Ptlus Plocens actt Cassand Cen G Mariannam de Zołtowskie Jarnutowska Relictam Viduam Cttt et alios Cassand

Condemnatu

M actt et alij Cen MM Alexandrum et Joannem Zołtowskie Succameranie Gestinę Cttt et alios me Cassationis Transactionum

Condemnatu

M. Maximilianus Sierakowski Tribunus Plocz. actor. Cum EE. Adamus Malewski et Laurentius Sokolnicki Cum et alios me Compertationis Protocolli Decretor. et Extractum

Condemnatio Super G. Kociecki. Super reliquis Suspens.

Idem M. actor. et alij Cum Successores Ad M. Adami Kempski Succamerarij Plocz. Cl. et alios Rne Cassationis Diversorum meliorationisq. Dotis.

Decretum Succubitionis Successor. Ad M. Adami Kempski Ulterioris beneficij Communicationis Documentor. in Sequenti Cadentia Concessionis

G. Joannes Uminski BCP actor. et alij Cum Perfidos et Infideles Joachim Berek Grajnowicz et Succes. Ad Perfidi Grajna Cum et alios Judices Legnicz. me ad Solutionis Summae Compositione

Decretum Solutionis

Conventus Supreae ordinis S. Benedicti Virgi-
nis Monialium ad et alij Cen. M. Josephum Za-
sorewski Pocillatorem Supreae Ad et alios me Solu-
tionis Census

Decretum Solutionis

Sol.

G. Sophia de Gorzechowskie Zglenicha Actrix et Alij Cen. G. An-
tonium Borowski Burgrabium Crnensem Bobrownicensem Cittad et alios
in causa Racione Attentatae violentiae Bacatio perpetua.

Decretum Poenalitatis

M. Theodorus Kucborski ~~vero~~ Thesaurarius
Zawrocinensis ad et alij Cen. M.M. Kucborskie Con-
juges Venatores Zawsk. Cittadelis me Cassa-
tionis Testamentariae Dispositionis

Condnis. Decretum

M. Mathias Kueborski Ensiferiae Plocen. acto et alij Cen. M. Michaelem Kueborski Venerabilem Zauskiem Cito et alios

Decretum Condrnis

Venerabile Capitulum Cathedrale Plocen. acto et alij Cons. Mfices Zboinskie Conjuges Pincerniae Dobrinae Citato et alios me Solutionis Census a Summa quaeq.

Decretum Solutionis

Idem Capitulum Cathe. Ploce. acto et alij Cen. Conventum Sieprcen. ordinis Sancti Benedicti Virginum Monialium Cito et alio me Solutionis Census

Non Sunt.

 solut.

Gnosus Felicianus Zorawski Act. et alij Cassandæ et negocij
conc. Gnosum Franciscum Laguna cit. et alios.

Ratione Cassationis condemnationis ac indebitæ vexæ
non sunt.

solut.

Gnosus Ignatius Laguna act. et alij conc. Gnosum Franciscum
Laguna cit. et alios

Ratione Extraditionis rer.

Condnis Decretum

Gnæ act. et alij conc. Eunæ cit. et alios.

solut.

Ratione Cassationis Resignacionis qua Cassata Ex divisionis sortis
Bonor. wazynko et aliorum compensacionisq. Prætensionum.

Decretum Remissionis ad Trnum Condnis

Jo. Gnosus Ignacius Laguna act. et alij cone. Gnosum Franciscus solut.
Laguna act. et alios.

Raone conductionis Fratris notificationis de Eoe.

non Sunt.

Relicta olim Mci Josephi Kostowski et Successores act. et a non solut.
cone. Mcum adamum Bromirski et Judaeos Sieprienc. c.
et alios.

raone non Solutionis Summae cum Provisione provenien.

Liberatatis à Fmo

Gsi Stanislaus Valentinus, Paulus et Joannes, Fratres inter se Solt.
mani et Stanislaus Atq Josephus Lukowscy. Actt et Alij Cong. Gnis
Alexandrum Lukowski Citt et Alios

Raone ex divisionis Br. Zottowo Luki et Zygadly.

G Jacobus Zoltowski actor et alij Cons. GG Zgienichel Citatt et alios rne Extraditionis rerum Mobilium ac bonificationis Eadem

Illustres Rndi Mansionarij Sieprzy actor et alij Cons. n. Sol. M. Adamum Bromierski Vexilliferum Plocen. Citatt et alios rne non Solutionis Census

Decretum Solutionis

Ejus actor et alij Cons. Eundem Citatt et alios me non Solutionis Census

non sunt

G. Simon Kokoszczynski actor et alij Cap. M.ro Jose-
phum Milicki et Perelluytrem Andrem Malaro-
wski Decanum Lipnicae Praepositum Lipnicae Sancti
Spiritus, me non Solutionis Summae.

Decretum Solutionis

X M. Cantius Bratopewski Camerarius Terrae Gosti-
nen. actor et alij Cap. M. Bartholomaeum Humiecki
Vexilliferum Bracławiae ac Infidelem Josef Iza-
ak Mercatorem Zorawiae Citat. me Solutionis
Marcar.

G. Jawerski a B. Gostinen. actor et alij Cap. Infide-
lem Izaak Mercatorem ~~Zorawiae~~ Bonor. Zorawi-
no M. Humiecki Vexilliferi Bracławiae haeredit. Landg.
M. Humiecki Citat. et alios respectu Circumscri-
ptionis ad Zorawiae Extraditionis Decrum

431 non soluto

Illred Indi Mansionarij Sieprecens acto et alij cons Gnosorum Eustahium Smolinski cito et alios

Ratione Extraditionis subditae

Decretum Extraditionis Subditae

non soluto

Perillrs Indus Stanislaus Malanowski Decanus Sieprecens Praepositus Ecclesiae S. Spiritus in Siepre sito acto et alij cons Gnosos Osiechie cito et alios.

Ratione ademptionis Fundor ac attentatar violentiar

non soluto

Illrs Mcus Ignacius ab Ossowka Zboinski Castellanus Plocens acto et alij cons Famat cives Sieprecens cito et alios

Ratione Extraditionis Equor cum Curru

non solut

Gnosus. Michael Woliński actor et alij conc. Mcor Rokossowskie
juges cit. et alios.

Ratione indebitae vexae

non sunt.

G. Cyprianus Krasiński actor et alij Cz. G. Bębnoski
Citat. et alios me reproductionis sicut ad agros Benen.
Wzgnynowo Decretum Solutionis

X. G. Laurentius Bromirski B. C. P. Actor et alij Conc. G. G.
Uminskie Conjuges Citat. et alios
Ratione attentatar. Violentiar.

non sunt.

solut.

Gnosi Bęscy Coniuges Actor et alij Cone Gnosum Starorypinski
Cito ac alios
ratione attentatar violentiar

solut.

Gnosi Kęsiccy Actor et alij cone Gnosos Kęsickie Cito et alios
ratione Ex divisionis sortis Bonor Grodkowo et Dziembakowo dandig. de percepto Proventibus Calculi.

solut.

Gnosus Szumanski Actor et alij Cone Gnosos Dziwanowskie Petrykowskie Poteckie Cito et alios.
ratione non Solutionis Summae cum Provisione ab Eccia proveniene.

Condemnatio

Gnosus Franciscus Uminski Actor et alij conc. Gnosos Laure-
tium Bromirski Burgr. Crem. Plocen. et Paulum Bębs
cit. et alios.
ratione attentatar violentiar.

solu

Gnosi Dzięgelewscy Actor et alij Conc. Infidelem Judaeum Mar
Jachymowicz cit. et alios.
ratione non solutionis Summae cum Provisione poenie

solu

Gnosi Sulkowscy Actor et alij Conc. Gnosum Czachorowski cit.
alios
ratione attentatar violentiar.

solut.

Gnosus Felicianus Malewski Actor et alij Conc. Meum Joannem Chamski Ensiferiae Plocens. cito et alios.

ratione non solutionis Summae cum Provisione provenienc.

solut.

Jos. Actor et alij conc. Eunae cito et alios.

raone attentatae violentiae

solut.

Gnosus Malanowski Actor et alij conc. Gnosus Resicki Rzeszotarski Krajewski cito et alios.

ratione non solutionis Summae cum poisione pvenienc.

Gnosi Josephus Roginski actor et alij conc. Gnosum Mathiam-
ski cit. et alios
raone attentatad violentiad.

sol

Gnosi Borowscy Coniuges actor et alij Conc. Gnosos Antonium
Mathiam Borowskie filios cit. et alios.
raone non solutionis summae cum provisionibus p ven

sol

Gnosus Bartholomaeus Wilewski actor et alij conc. Gnosos Lagun
cit. et alios.
raone non solutionis Summae cum Provisione provenien

solut.

Gnosus Mathias Sniechowski act. et alij cons. Sylvestrum et Casimirum Sudrawskie Jacobum Mieszkowski cit. et alios.

raõne attentatar violentiar et oppressionum.

solut.

Gnosa de Zakrzewskie Czachorowska Relicta vidua act. et alij cons. Gnosum Paulum Zglenicki cit. et alios.

raõne non Solutionis summe cum poisione proveniene.

solut.

Gnosus Adamus Zglenicki act. et alij cons. G. Mathiam Borowski cit. et alios.

rotione comprobationis vulner

solut.

Gnosus Thomas Zglenicki act. et alij conc. Gnosum Paulum Zglenicki. cit. et alios.

ratione certar. pretensionum.

~~Gnosus [illegible]~~

G. Antonius Borowski B.C.B. Krowicz act. et alij cit.

G. Josephum Kowierowski cit. et alios in violentiam ad reperiendam Inquisitionem

solut.

Gnosus Paulus Czachorowski act. et alij conc. Gnosos Sulkowski cit. et alios.

Ratione attentatar. violentiar.

Gnosi Czachosowscy Conjuges Actt et alij cone Gnosos Bartholomaeum Prze solutio
radzki Ostrowicki Actt et alios. 435

Ratione non Solutionis Summae cum provisione provenienz

Mcus Josephus Kaminski Dapifer Czerniechoviae Actt et alij non solutio
cone Mcum Zboinski Pincernice Dobrinen Actt et alios

Ratione indebitae vexae

Gnosi Josephus Zylenicki Actt et alij Cone G. Antonium Borowski Citatio Solt.
et Alios
ratione Attentatae violentiae

non solutio

Mcus Mathias Kucborski Ensiferae Plocen. Acto et alij cons. Mcum Michaelem Kucborski Venatorem Zawskrzen. cito et alios

Ratione Cassationis Dispositionis ultimariae olim Illrs Rndmi Constantini Kucborski Canonici Cathe Plocen. qua Cassata Comportationis Summar. ac rer. mobilium notabilium.

Condescensionis Decretum

non solutio

Jdem Mcus Acto et alij cons. Eunae cito et alios.

Ratione

Simile Decretum.

Soluto

Gnosus Albertus Sulinski Camerarius Granicialis Terrae Ciechanovien. Acto et alij cons. Relicto et Successores olim Gnosi Jacobi Chamski Subjudiciae Trnis Plocen. cito et alios.

Ratione comprobationis.

Ron Dzierzanowscy Conjuges Act. et alij cone Mosum Miszeski et alios etc.

Raone Cassationis Inscriptionis.

Sd

G. Antonius Kozłowski Act. et alij Cen. M. Bartholomaeum Humiecki Vexillifere Bractarie Citat. et alios rne Pretensionum Varia

Sd

Id. Actor et alij Cene G. Franciscum Sniechowski Citat. et alios rne Circumscriptionis

GG Kowalewscy actt et alij Cq GG Lisowskie Cetat et alios mdo solutionis summae Cognizione

G Florianus Podoski actt et alij Cq G Josephum Zawidzki Cetat et alios nec violentiae ad reserandam Inquisitionem Condemnatio In Ordine Inquisitionum.

Zgleniczy Conjuges actt et alij Cq G Simonem Zgleniczy Cetat et alios nec violentiae ad reserandam Inquisitionem

Cosus Franciscus Laguna Actor ~~et alii~~ Cassandae et alij conz. Gnio solutis
Zorawskie et G. Laguna actor et alios
Ratione Cassationis Condemnationis ac circumscriptionis
non Sunt.

GG Zgienicy Conjuges Actor Conz. GG. Zgienicki Conjuges. Actor. solutum
Ratione Attentatorum Violentiarum

G Casimirus Koterski actor et alij Conz. G. Ignatius
Bialłoskorski respectu dictatorum Bene

MM Zbainscy Conjuges Pincerniae Dobrinen. actt et alij Conc. Venerabile Capitulum Plocen. Citt et alios Expedita

Item MM actt et alij Cen. JM Andrean a Zamoyse In Biezun et Kutno Zamoyski Excancellarius Rni ordinis aquilae Albae Equiten. Citt et alios me Compertationis Contractuum obligatt et Resignationis Br Lutocino. Expedita

JM Andreas a Zamoyse in Kutno et Biezun Zamoyski Excancellarius Rni ordinis aquilae albae Equitem actt et alij Conc. MM Zbainskie Conjuges Pincerniae Dobrinen. ~~Citt et alios [illegible]~~ Kuiberskie Ferawskie Citatt et alios mi aggravationis processu Compertationis Contractus obligatt B. Lutocina. Expedita.

M. Adamus ~~[illegible]~~ In Siepre Bromierski ~~[illegible]~~ Vexillifer Palatinatus Plocen. actt et alij Cen. Illustrem M. Paulum Rosciszewski ~~[illegible]~~ Pincernam Pnamensem et ex Terra Ciechanoviens. pro Comitijs Rni Electionis Nuntium Citatt me Evictionis ab Impedimento Juridico MM Sierakowskich

Expeditt

X. G. Laurentius Bromierski B.C.P. actt et alij Cen. G. Umierski Citt et alios

non sunt

Relicta Et M. Stephani Rosciszewski Ensiferi Terrae Ciechanoviens. actt et alij Cen. M. Martinum Zerawski Pincernam Pltus Plocen. Citt et alios rne Solutionis Summae Successionalis

Franciscus Ignatius Junosza Rosciszewski Judex Terrestris Plocen. [illegible]

sub actu Feriae Tertiae ipso Die Conversionis Sancti Pauli Apli sectae Die Vigesima Quinta mensis Januarij Anno Domini 1774.

non solut.

Gnus Mathias Kuczborski actor et alij cons. Mcum Theodor. Kuczborski Thesaurariae Zacrocimensis cito et alios.

Actor Mcus Mathias Kuczborski Ensiferae Plocensis Pltr Cittus Pltr Judm Insistendo Decreto in Anterioribus Judicijs Suis Concessae dilationis Inquisitionis Inter Partes Prolato Additur Mlis ad Pronuntiandum Super in Corruptionem Testium Juramenti Rotham Praestitit Mcus Actor post quod Praestitum Testes Inducat Inquisitiones Suas Educat.

non solut.

Gnus Zboinscy Conjuges actor et alij cons. Mcum Franciscum Rywocki Assessoriae Michalovicensis cito et alios.

Actor Mcus Bartholomaeus Zboinski Pincerniae Dobrinensis Pltr Cittus Gnus Franciscus Rywocki Pltr Judm Insistendo Decreto Concessae Dilationis Inquisitionis Inter Partes in Anteactis Judicijs Suis Prolato Additur Mlis ad Pronuntiandum Super incorruptionem Testium Juramenti Rotham Tanquam Mcus Zboinski Actor Praestitit pt quod praestitum Testes Inducat Inquisitiones Suas Educat.

solut.

Gnus Antonius Borowski Actor et alij. Cons. Gnus Kozierowski Citatus et alios.

Gnus Antonius Borowski Burgrabius Cmensis Bobrovnicensis actor Suo et Contis Suae nne Pltr Citta per Gnum Kozierowski Suo et alior Cittorum nne Pltr Jdm Insistendo Decreto in Anterioribus Judicijs Suis Concessae Dilationis Inquisitionis Inter Partes Prolato Additur Mlis ad Pronuntiandum Super in Corruptionem Testium Juramenti Rotham praestitit Gnus Borowski post quod praestitum Testes Inducat inquisitiones Suas Educat.

Solut.

Thomas Josephus Kozierowski adt et alij cone Thomam Antonium Borowski Burgr Crene Dobrovniane adt et alios

Actorea per Dnum Josephum Kozierowski Suo et Contis Suae nne Pltes Citta per Dnum Antonium Borowski Suo et Contis Suae nne Pltes Judm Insistendo Decreto Concessae Dilationis Inquisitionis Inter Partes in Antecedentibus Judicijs Suis Prolato Praestitit Dnus Kozierowski Suo et aliorum adt nne post quod praestitum Testes Inducat Inquisitiones Suas Educat.

Educendas imposterum Inquisitionum seu Scrutinior non admissionis Cum Impositione perpetui Silentij pro qua peragenda ad Mum Loci Capitaneum Remittitur

Publicat

Solut.

Thomas Simon Zglenicki adt et alij cone Thomam Zglenicki adt et alios.

Actor Dnus Simon Zglenicki Suo et Contis Suae nne Pltes Citta per Nob Andream Zglenicky Suo et Contis Suae nne Pltes Judm Insistendo Decreto in Antecedentibus Judicijs Suis Concessae Dilationis Inquisitionum Inter Partes Prolato Additur mihi ad pronuntiandum Super Incorruptionem Testium Juramenti Rotharum Jana Praestitit Actor Suo et aliorum adt nne post quod praestitum Testes Inducat Inquisitiones Suas Educat.

S[ignum] Florianus Podleski adt et alij cone Dnum Josephum Zawidzki Citat et alios

Actorea per Dnum Florianum Podleski Suo et Contis Suae nne Pltes Citta per Dnum Mathiam Mazowiecki Judm Insistendo Decreto Concessae Dilationis Inquisitionis In Antecedentibus Judicijs Suis inter Partes Prolato Additum fuit ad Pronuntiandum Super Incorruptionem Testium Juramenti Rotharum Jana Insistendo Juramentum Pltis Actorea Super Incorruptionem Testium Praestandi Dilationem majoris Concessibilem Inferendo Uti in Causa Objecti Gravioris Processus et Decreto Consistoriali Medijantibus expeditis Inquisitionis Deducibilibus onerasse in emundatione non Patiente Amputata praetensa Dilatione magis Dno Florianno Podleski Judm Juramentum Super Incorruptionem Testium Hactenus Injungit et Quoniam Dnus Josephus Zawidzki a Comparitione per Comparere Suum recedit et se Condemnare Rne Objecti Criminis Adulterij et Matrimonium Permittit Proinde Super Eo Dis parere per Comparere à Comparitione recedere Decernitur Condemnatio Perpetuo Renat Segum videlicet Pena Infamiae Liberae Captivationis et Coli abjudicationis Causae Quarris Praetensione Indebite formata Ulteriorum Imem Vide Supra.

Concessit Et Decernat

G. Zglenicky Conjugis actor et alij Cum Simonem Zglenicki Citat.

Actorea per Gsum Andream Zglenicki Suo et Contis Suae nne Pltes Citta per Gsum Adamum Zglenicki Judm Insistendo Decro Concessae Dilationis Inquisitionis In Anterioribus Judicijs inter Partes Prolato Additur Mlis ad Pronuntiandam Super incorruptionem Testium Juramenti Rotham Praestitit Gsus Andreas Zglenicki Actor suo et alior actor nne post quod Praestitum Testes Inducat Inquisitiones Suas Inducat.

M. Theodorus Kucborski Thesauraniae Zacrocimen Citatus Cum M. Mathia Kucborski Ensifeniae Ploc actorem

Cittus Mcus Theodorus Kucborski Thesauraniae Zacrocimenae Pltes actor Mcus Mathias Kucborski Ensifeniae Plocenae Pltes Judm Insistendo Decro Concessae Dilationis Inquisitionis in Anterioribus Judicijs suis Inter Partes Prolato Additur Mlis ad Pronuntiandam Super incorruptionem Testium Juramenti Rotham Praestitit Mcus Cittus post quod praestitum Testes Inducat Inquisitiones Suas educat.

M. Franciscus Rywocki Assessoriae Michalovae Cittus Cum M. Bartholomaeum Zborowski Pincerniae Dolinae actor et alios

Cittus Mcus Rywocki Pltes actorea per G. Adamum Milodrowski Judm Insistendo Decro Concessae Dilationis Inquisitionis Inter Partes in antea actis Judicijs suis Prolato Additur Mlis ad Pronuntianae Juramenti Rotam Tanae Praestitit Cittus pt quod Praestitum Testes Inducat Inquisitiones Suas Educat.

Gr Jaworski Burgrabius Castr Gostinen
actt et alij Cons M Bartholomaeum Humiecki
Vexilliferum Bracłaven et Infidelem Josef Izaak
Mercatorem Zaraczen Citt et alios

Actor Gnus Michael Jaworski B.C.G. Pnaliter Citta pro Interesse Mci Bartholomaej
Humiecki Vexillifer Bracłaviens per Gnum Franciscum Laguna

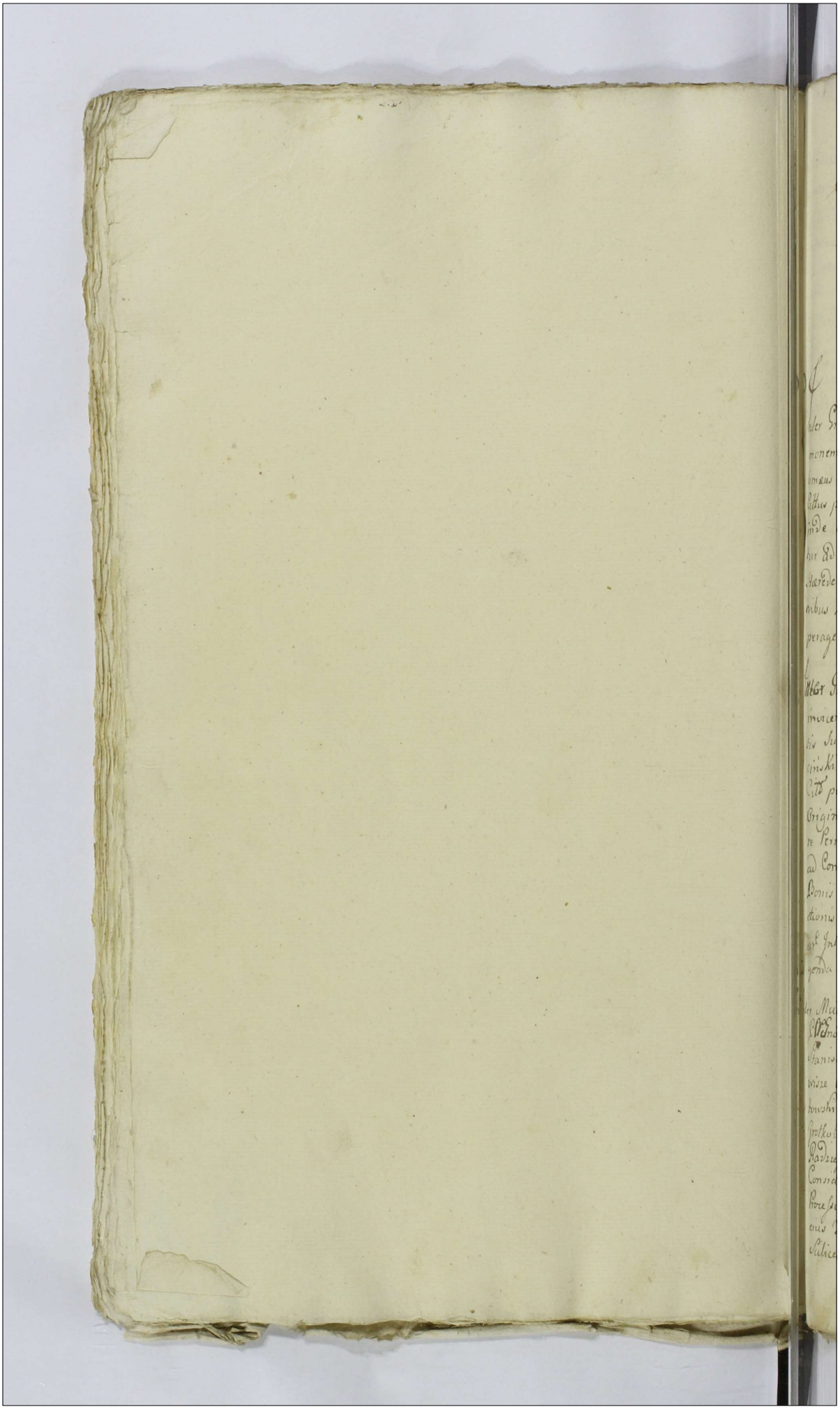

Actum in Siepre in Terminis Communibus Terrestribus Ploansibus Virtute Legis in diem hodiernam Jnvidentibus Feriâ Tertiâ Ipso die Festi Conversionis Sancti Pauli Apostoli Scilicet die Vigesimâ Quintâ Mensis Januarij Anno Domini Millesimô, Septingentesimô, Septuagesimô, Quartô.

Inter Gnosum Franciscum Nadratowski Actô Pltē et Gnosum Simonem Ostrowicki Cittum Gnaliter et Quoniam Gnosius Bartholomæus Prerадzki Capitanus exercitus Kni Sortium in Prerадz tteres Cittus presens in Jrno disparet et se Condemnare Permittit Proinde Causa presens cum Comparens Gnosus Ostrowicki Suspenditur Ad convictionem disparens Super quo disparens Gsus Prerадzki Hæredē Snē Sumptia Centum Aurkor Hungaricall cum provisionibus Provenienq non Solvendis Decernitur Condemnao et pro peragenda executione Ad Mrum Loci Capitaneum Remittit Publicatō

Inter Gnosos Franciscum Nadratowski et Evam de Pankowskie invicem Conjuges Actô per Suum Gyum Nadratowski Suo et Conjtis Suę nine Pltē Gnō Ignatium Prerадzki Cujusvis nnis Lopaciński Cittō per Gstum Simonem Ostrowicki et Gnum Andream Nadratowski Cittō per Sūm Janą quoniam Gsus Bartholomæus Prerадzki Originaliter Cittus presens in Jrno disparet et se Condemnare Permittit Proinde cum Comparens Suspenditur Causa Presens ad Convictionem disparens Super quo disparens Snē Sortium in Bonis Prerадz violenter Jnequitationis Suor Actō de Possessione cedionis Rerum variar Seorsive Regō Fōdē Criptar Jnteraptionis aeali ar Jntervenientiar peractionis decernitur Condemnatio et pro peragenda executione ad M. Loci Capitaneum Remittitur. Publicatō

Inter Mrum Antonium Karnkowski Vexillyferum Radziejoviens Actō Gnosior Laudum Zoltowski Jnvēnum Plentem et Pltē Andream Stanislaum Malanowski Decanum Siepren Bonar Grotkowo Jawisze Obligatorium Possessorem Cittō per Gsum Bartholomæum Jutowski Jnvenum Plentem Comparens Obligatorio Possessore Bonor Grotkowa Jawisze et Jus Debitorium Meo Karnkowski Vexillifero Radziejoviens habente Causą Partium Controversijs exauditis Considerata Convictione hæredis Suprascriptorum Bonor Grotkowo Processu Summario Obtenta et quia Prima Condemnatione de actu cius Feria Tertia Postridie Festi Sancti Pauli Conversionis Scilicet die Vigesimâ Secta Mensis Januarij Anno proximè ela

Elapso 1773 Jn Siepre altera Feria Quartâ Pridie Festi Sacratissimi Corporis Christi Domini Scilicet die Nona Junij anno Eorg in Plonsko ex protractione Judiciorum Tertia Feriã Secunda Ante Jm Sancti Martini Pontificis Proxima Scilicet die octava mensis Novembris Simili Anno Jtiq ex Protractione Judiciorum in Reciaq Omnibus in Judicijs Suis Jmbus Plurimis ex Jnstantia Supraseni Mti Karnkowskii Vexilliferi Radziejovieny in Causa Jnfrascripti meus Josephus Mlicki Ensifeny Plocen Bonor Grotkowo Actor Plenarie convictus esse Probatur Proinde Pti Adm Rndus Stanislaus Malanowski Decanus Sieprcen Benef Grotkowo Obligatorio Possessori in Contumaciam convicti Hæredis cum Mro Karnkowski Vexillifero Radziejovien Judm experimentum Jniungit in experimento Ultroneis Partium Controversijs exauditis Judm Decernit Resolvendo Remissionem ab Officio Burgrabiali executoriali ex Fundo Bonor Grodkowo Lawisse ad Presens Judm factam Quatenus Illus Adm Rndus Stanislaus Malanowski Decanus Sieprcen et Præpositus Eccle Sancti Spiritus Sieprcen emundando Suo Obligationem Possessionem Bonor Grotkowo uti post Convictionem hæredis Jnsistendo Scriptis manualibus in una Tabula Lapidi Subscris, uno Quiq die Decima Sexta Septembris Anno 1770. in Bonis delicie a Mro Josepho Mlicki Ensifeny Plocen in rem Mti Antonij Karnkowski Vexillifery Radziejovien Super Summam Duor Millium Florenor Polo in Aurea moneta dato altero Scripto die Sexta Decembris Anno Eorg et per Eum in rem ejusq Super Summam Mille Florenor Polo Tertio denique modo adscriptivo Anno 1771 die Vigesima Secunda Februarij Super Summam Mille Florenor Polo in Aurea moneta Summis Supraseni adsolvend per Mum Josephum Mlicki assecurato Omnibus Summis in Unum Computatis efficientes Summam Quatuor Millium Florenor Polo una Cum provisione videlicet per Quinque a Centum premissis Scriptis assecurata Jntt pro Feriã Secunda post Jm Natalis Sancti Joannis Baptistæ Coram Actis Cmis Plocen Sub Pœna Bnis in Casu Contravention Circa maenem Jaworiensem Salvis reproducend quitationibus de Provisione et præmia in rem Persolvend transfusione Solvat et realiter enumeret Quita Pœna Decem Marcar Polo Parti in Jmo solution pretiso Judicio huiotiq Jn Instanti Solvend Jn Sublationem verò Trinatum Condemnationum Superius de actu exaratar pro quaq earr per Pœnam Duplicem Quatuor Decem Marcar Polo Parti in Jmo et Subrigore quo Supra Judicio suo Earq Marcarum per medium in Instanti Jtiq præfixa in rem persolventis recognoscenda Transfusione Solvat et realiter enumeret Decn presens vigore.

Inter Gum Simonem Kokoszczyński Actō Plter et Pitem Rndum Sta
nislaum Malanowski Decanum Siepreñe Bonor Grotkowo Zawi
sze Obligatorium Possessorem Citō Plter Comparene Obligatorio
Possessore Bonor Grodkowo Zawisze et Jus debitorium à Gō Koko:
szczyński habente earumq Partium Controversijs ex auditis Con:de:
rata Considerata Convictione hered Saprascr Bonor Grotkowo
Summario Processu Obtenta et quia Prima Condemnatio de actu
cium Feriâ Tertia Posthidie Festi Sancti Pauli Conversionis Sulicet die
Vigesima Sexta mensis Januarij Anno proxe elapso 1773 in Siepr
altera Feriâ Quarta Pridie Festi Sacratissimi Corporis Xti Do
mini Sulicet die Nona Junij anno Eod in Plonsko ex Proba:
tione Judicior in Lucro Ulterior. Tertia Feria Secunda ante
Fm Sancti Martini Pontificis Proximā Sulicet die Octavamen
dis Novembris simili Anno Itiq ex protractione Judicior in Re
actz in Lucro ultimarie rē non Solutionis Summa Quadra
ginta Aureor Hungarical cum provisione proveniente omnibus
in Judicijs Suis Tribus Plocen ex Instantia et actoratu Supra
scripti Gri Kokoszczyński in Causa Infrascr Mus
Josephus Mlicki Ensifer Plocen Bonor Grotkowo Hered Ple
nare Convictus esse probatus, Proinde Illr Adm Rndō Stanislao Ma:
lanowski Eccne Bonor Grotkowo Obligatorio Possessori in Contu
macian Convicti Heredis cum Mālo Kokoszczyński Judm experi
mentum Injungit, in experimento Ulterioribus Partium Controver
sijs ex auditis Judm Resolvendo Remissionem ab Officio Burgra:
biali executionali ex Fundo Bonor Grodkowo Zawisze ad praesens
Judm factam Decernit Quatenus Illris Adm Rndus Stanislaus Ma
lanowski Decanus et Præpositus Ecclesiæ Sancti Spiritus Siepreñe emun:
dando Suam Obligationem Possessionem Bonor Grotkowo uti poss
Convictionem Heredis Insistendo Scripto manuali die Octava
July Anno 1768 in Bonis Rogienniczki à Mō Josepho Mlicki
Ensifere Plocen in rem Gnōsi Simonis Kokoszczyński Super Sum:
mam Quadraginta Aureor Hungarical dato et per Eumq Gum Ko
koszczyński actis Cmē Plocen Fra Secunda pō Fm Sanctor Innocen
tium Martyrum Proxē Sulicet die Vigesima mensis Septembris
Celebrato Anno 1771 Oblatuato, una cum Provisione ab actu Oō
Suprascripti scripti
lata per Eumque à Centum Computanda in et pro Feria Secunda pō
Fm Sancti Spiritus Individuas Pensiones Quadragenas Aureor Hungaricas
Cancellariæ Ulterius Decapias, coram Actis Cmē Plocen sub Pena Bris
in Casu Contraventionis Circa Majorem Jacturā Plocen Publicanq pravitatem
rem persolvendi recognoscendi transfusionē Solvat et realiter emuneret
Quita Pena Septem Marcar Pol Pati in Tmo Solutioni Prafixo Judi:
cio Suo totiq Instanti Solvendi. In Sublevationem vero Trinæ Condē
mnationum Supra de Actu exaratar pro quaq earum per Penam
Duplicem Quatuordecem Marcar Pol Pati in Tmo et Sub Rigore

quo

quo supra Judicio suo Earum marcas per medium in Instanti Jtq; previa in rem. recognescenq; transactione Solvat et rea Liber enumeret Decn pretenq; vigore

Inter Mum Michaelem Zakrzewski Venillifenq; Zawskrenq; Actr per Gnum Laurentium Sokolnicki et Quondam Gnum Joannes Smolenski Citts presenq; in Trno Disparet et se condemnare Permittit Do inde super Eog; dis parte Rne non Solutionis Summe cum Provisione Provenienq; Permittitur Condemnao et pro peragenda Executione ad meum Loci Capitaneum Remittitur Publicat

Inter Gnos Franciscum et Jacobum Zoltowskie Actores per Gnum Jacobum Zoltowski Suq et Fratris Suj nne Liber et Nlem Albertum Iglenicki Citt Liber Sufficienti Comparitione admventa Partibus expenim dat in experimento Ulteriorib; Partium Controversijs exaudiris Jdm Decidendo Mutuationem Partis actoreq; Loco perdgende executionis Parti Citte Suum ad Judm editam Decernit Quatenus, prio Liber tuo Iglenicki Documentor Causam presenq; exercentia prout Lex exigendo Necessario et ea Suspensa resolutione Causa presenq; gatm ta Convictione Gnei Stanislaj Cruelli ad affectationem Ipsiusmet Gnei Alberti Iglenicki nec dum Renarie Convicti Jdm Dilatione Communicationis Documentor pro sequenq; Judicior Suor Cadentia Datet Concedit &c.

Inter Mos Bartholomeum Josephum Poillatorem Sieprenq; Michaelem et Petrum Zakrzewskie Venillifenq; Zawskrenq; Actr per Mum Bar et quia meum Poillatorem Suo ea Interesse Liber Jam vero meum Bartholo meum Suc et vigore Plenip Potentie ab Eisq; Mus Michaele et Petro Za krzewskie Fratribus naturalibus in Cro Ploreni Feria Quarta pt Sm Sancti Francisci Confessoris Scilicet die Octava mensis Octobris anno prode elapso 1773 in Personam Suj Insecta et recognitie nomine Liber. et Religiosissimam ac Devotam Ursulam Constantiam Ko: dorska Conventus Sieprenq; monialium virginum Ordinis Sancti Be nedicti Abbatissam ac totum Eiusq; Conventum Citt per Eandem Religiosissimam abbatissam Suo ac totius Eiusq; Conventus nne Liber Jdm Decidendo Trium Per Decem Jniunctæ Communi cationis Documentor Judicij Sui Conservatum Suspensa Re solutione Causæ presenq; ac Satisfactione Communicationis Documen torum ex defectu prosecutionis Procedentia necessariam esse Condem in Jndictum Bonor Susk et Wilkowo Judicij Sui aut Gor Came rarior Capitato tempore in anno presenq; Incidenti Tacta tempe stiva Avisatione Conducendor Admvent Quod Jdm Sive Offr Cameranale Unius ubi duo duor Ubi tres absentia non Obstante mutuo Partium Sumptu Condescensuum Ante Omnia Communi cationem Sive Comportationem previo prestando per Partes Ju ramento demandabit Procedentiam in Ordine Competentia Au thoritas per Acta deducendam injunget, Quibus Comportatis Documen tis et Probata Competentia Authoritas Legalitatem Transactionum cognoscet Resolvet Cassabit vel approbabit Resolutis q; quibus vis dubijs et Transactionibus Summas Liquidabit Et Jtm exemplio

pris

nis Solutionem Earum Summar Jniunget, Pretensiones Jurid. Resolvet, Jnquisitiones expediet Juramenta excipiet Satisfactio nem omnimodam Illi et à quo Competierit Praestandam demandabit Partes ỹ in omnibus et Singulis Pretensionibus Lueris Satisfactione Communicatorum Documentor finaliter Decidet dis Judicabit ac mandabitur Cujus Decisioni Partes parere et Aquiescere Sub Pena Pnis in Casu Contravenientis Circa Ma Super Parte Contravenient Rubicanę debebunt ac tenebuntur Luita Pana Septem Marcar Pollꝰ Parti Per Partem Compensanda Judicio Suo totiq in Jnstanti Solvenę pro quo Condnus Jrno Partes quos voluerint adsint adsitandi Comparere et Judicatum Pati tenebuntur Decn Presens vigere. Movit Lars Citta in deli at Religiosissima ac Dedicata Ursula Constantia Podoska Virginum Monialium Conventus Abbatissa ad Judicia Tribunalitia Pnis Le tionem non admissa Protestatur Judm cum Pte reprotestatus.

Ipsos Gros Stanislaum et Joannem Zoltowskie Actꝰ per Gnosum Stanislaum Zoltowski Suo et Fratris Sui nne Pllei et Gnosos Rosam de Romany Olim Gnosi Jacobi Czachowski Relictam Cuius Viduam matrem Cum hum et Josephum Filios Czachowskie Citꝰ per Ipsos Matthaeum Marcum Ki Czachowskie Filios Suo et Matris Sui nne Pller Comparere et Sedꝰ Judlter Controvertens quar Partium Controversijs in Judm Suum Jnductis Examinatis Jdm Decidendo Adjudicationem Pris Actorea Pti Citta Suum ad Judm Edictam; Si quię Gnosi Rosa de Romany Olim Gnosi Josephi Czachowski Relicta Consors Vidua Mater tum et Paulus Josephus Filij Czachowscy Jn satisfactionem Decreto Anteacti Judicij Sui de actu eius Feriâ Secundâ Ante Jm Sancti Martini Pontificis Scilicet die Octava Mensis Novembris Anno 1763 Jn Racząz Jnter Partes Easq Prolato Laudm Mariannam Olim Stanislaj Viliam cum una Juvenca Parti Actoreę videlicet Gnosi Stanislao Zoltowski Jnstantanee Extradiderunt, Marcas verò Decn Ego pro Contravention Adjudicatas tamen pro Carentia Laboris Debitas Judlter Solvturos se Obtulerunt, Quo Circa quo ad extraditionem Prędictę Liæ Ancillæ Subsecutam Satisfecisse Ego Gnosi Czachowski Judm Advenit, Quoverò ad Solutionem Marcar tum et pro carentia Laboris Suprafatis Decnis Contentas Jnsistendo Decreto Ultimano Supra de actu exarato Jdm Decernit, Quatenus Pecuniam Lucadupli cem Quatuordecem Marcar Pollꝰ Anteriori Decreto Adjudicatam Suprascripti Gnosi Czachowscy, prędicto Gnosi Stanislao Zoltowski Jnet pro Feria Secunda Post Dm Conductus Pasche ni anno presenę Jnsidenę Coram Actis Cmę Ploceę Sub Pena Pnis in Casu Contravenientis Circa Mationem Facienę Rubicanę Solvant et realiter enumerent Luita Pana Jnius Marcar Pollꝰ Parti in Jrno Solvendi et Sub Ipsorum Gnosorum Judicio Suo totiq Jnstanti Solvenę Decn Presens vigore Nec non pro Carentia Laboris Quotam Triginta Florenę Polonę

Inter Gos Cipnianum Patruum et Paulum Filiastrum Minorennem Krasinskie alti per Curę Patruum Suo ꝺo Filiastri Suę nre Ltis Gum Paulum Bębnowski Alti Ltter Comparenę et secum Jdlti Controvertenę quar Partium Controversijs in Jdio Suorum Inductis exauditis Judex Decidendo Citationem Ptis actorea Ltis Attestationes ad Judi Editam Judex Decernit Quatenus Insistendo Scripto manuali die Decima Septima Novembris anno 1767 in Bonis Wegrzynowo per Gum Joannem Krasinski in rem Gnei Pauli Bębnowski Super Quota Spri mam Centum Tyne Alteram Viginti Tyne tum et unum Coretum Siliginis Hiemalis dato Suprascriptus Gus Paulus Bębnowski moderno actor realitatem predicti Scripti Comprobet ridq instantanee et additur mlis Judicio Suo adstantq Satisfaciendę Sententia Judicij Sui Observata Solennitate Juramenti Juramentum praestitit quo attento Judex Sententiat, Quatenus Gos Cipnianus Patruus et Paulus Filiaster alti Gnei Joannis Krasinski Filius Summam Centum Viginti Tyne tum et Successiue Quotam pro uno Coreto Siliginis Hiemalis Decem Tyne Scripto predicto asecuratas in et pro Crio Festi Natlis Sancti Joannis Baptę Curam actis Crię Plocen Sub Pena Bnis in Casu Contraventionis circa macionem faciendę Publicandę pravia transfusione in rem perseverę recognoscendę unus ad alium sese non referendo Citra tamen Provisionem uti à Summa Juramento exacta Solvat et realiter enumeret Quita Pena Trium marcar Polt Parti in Crio Solutioni pretixo Judicio Suo totiq Instanti Solvendę Decreti presentę Vigore Jam dicti Gus Bębnowski post Levationem huius Salva Collectione Juramentor de Agnis Condescendat

Inter Gum Josephum Crachowski alti Ltter et Quoniam Gus Ignatius Bnski Toskubski Presens in Crio disparet et se condemnare Permittit Proinde Super eoq citto disparentę in luco ultimanę Fatis finalis ac Judicata faciendę executionis mę non Solutionis Summę Trecentor Tyne cum Provisione ab eaq proveniendę Permittitur Condemnac et proper agendo executione ad Meum Loci Capitaneum Remittitur

Publicat

Inter Gum Joannem Brudnicki alti Ltter et Gnam Catharinam de Rosciszewskie alti Gnei Josephi Rachowski Relictam Contendentes am Cittam et Judicatę per Gum Mathiam Mazowiecki Instrum Plenter Gum Joannem Crachowski Citti Ltter Comparentę et secum Judicti Controvertenę quar Partium Controversijs in Jdio Suorum Inductis exauditis Judex Decidendo admittendam Ptis actoreę Censę Relictam et Successores alti Gnei Josephi Crachowski tum et Gum Joannem Crachowski Praeditorum Gnei Josephi Crachowski Successorem habentem Tutorem et Patronum Bonor Brudnice Minorennium Assessorem ad Suum Judex editam Quoniam Decretum Antecati Judicij Sui in Plonsko ex Protractione Coram Judicior Feria Quarta

Pridie Festi

Festi Sacratissimi Corporis Christi Domini Scilicet die nona Junij
Anno prãde elapso 1773 Inter Wlõn Andream Stanislaum Dabre
niecki Canum Plocens Prepositum Stupens Avunculum et Gdũ
Joannem Brudnicki Comunus ab Una et Relictam ac Succes
res obt Gnosi Josephi Czachowski Parte ex altera Jnjuncta Solu-
tionis Summarum Prima Octodecem Aureor Alingaricalt
rum Duentor Octuaginta Tyre una Cum Provisione per Quinqe
à Centum ad Presentem Documentor Ritè et Lrãe Prolationes
deductus, Prõde Standum Erit Decro Judm per omnia admit-
nit Si quis vero Gnosa Catharina de Rosciszewskie obt Gnosi Jo
sephi Czachowski Consors Relicta Vidua ab Eoq marito Suo Do
mina Reformatoria et etiam Tutialis maonem de Actu ejus in
Castro Bobrownicens Sabbo post Dñi Exaudi Prõxo Scilicet die
Vigesimã Nonã mensis May Anno Currq quosupra cum Recessu
à Foro adVitalitio ante Decretum Suprascriptum Fautam reponit Sub-
stantiamq mantalem in Possessione Gnosi Joannis Czachowski qua Ca-
tui et Secum Procreator Successorum Uti Naturalis Tutor existens
Probat, Pars vero Actorea Una Gnosa Joannem Czachowski pro Sa-
tisfactione Decro Suprascripto Jnvicte Solutionis Summar Imo
Adcitatorio adpresens Judm Convenit, Prõde Jnsistendo Suprascr
Decro de Actu exarato Judm Sententiat Decernendo Quatenus Gnus
Joannes Czachowski Patruus et Tutor eniundando hereditatem obt
Gnosi Josephi Czachowski debitoris tum et Possessionem Bonor
ex Re gesta Tutorea praecisis Penis Contravention Super Gso Jo
anne Czachowski uti in Compartionem Decti Satisfactionem
Intrante unsa Cum provisione toties adjudicata Jn et pro Pena
Secunda pt Im Natalis Sancti Joannis Baptae in Anno praes
Jnstrãdeq Coram actis Cmq Plocens Sub Pena Dnis in Casu Contra-
ventionis circa manonem Facienq Publicanq Previa in rem Persol-
ventis recognitionem Transfusione „ad margnem“ Brudnicki
„Solvit et realiter enumeret,
Luita Pena Septem Marcar Polt Parti in Imo Solutionis Praefato
Judicio Suo totiq in Instanti Solvenq in Sublationem vero con
demnationis Pena Secunda ante Im Sancti Martini Pontificis
Scilicet die Octava mensis Novembris in Judiciis dictor Loci
ex Protractione agitatis post Suprascriptum Decretum Amicabile Solu-
tionis Super Praedicti Gnosi Joanne Czachowski Patruo et Suc
cessoribus obt Gnosi Josephi Czachowski minorennibus ex adcitatione
Obtentor Jeq Suprascripta Gnosus Joannes Czachowski Renatus Du
plicem Quatuordecem Marcar Polt Parti in Imo et sub Rigo-
re quo Supra Judicio Suo Earunq marcar per medium Jn in
stanti sub Exsivo Rigore Pena Penis ex Regio Praelium ex
tendendo Solvat et realiter enumeret Decti praesenq vigore.
Inter Gsum Franciscum Rubicki actõr per Gnum Paulum Lestkowski Gnscm
Plentem et Gsum Eustachium Smolenski Citt Olter Jeneri Partem actam
ream Dicere Ptem Cittam de Imo et Contentis Docuit Prosequantus
m Prosequendo Ulterioribus Partium Controversijs exaudiris Judm Decidens

Cittonem

Citationem Pti Actoree Pti Citte suum ad Judm editam [illegible] decernit Insistendoq Scriptis binis Primo die Quinta Julij Super dam mam Trecentor Florenę Polone per Ipsum Eustachium Smolenski in rem Spi Francisci Rubiely, altero die Decima Tertia Maij huc per Cacabelum cum necessarijs in Summa Mille Florenę Polo prout Pars Citta Judlter agnovit utrisq Scriptis Anno 1773 in Bonis Mlotkowo datis prore Spei Francisci Rubiclu servienę pro quarum Solutione Ipsius Eustachius Smoleński à Spero Francisco Rubiclu ad presens Judm Conventus esse Probatus Decernit Quatenus Supradictus Ipsius Eustachius Smolenski Summam simul Junctam Mille Trecentor Florenę Polo una cum provisione uti ea pretio Bonor Mlotkowo provenienę in et pro Tenâ Secundapost Im Nativis Sancti Joannis Baptę in Anno presenę Incidenti Coram Actis Cmę Plocenę Sub Pena Bnis in Casu Contravencionis Circa macoriem faciendę Publicande ad manus et Quietationem Pti Actoree Solvat et realiter ejumeret Quita Bona Septem marcar Polo parti in Jmo Solucioni prefixe Judicio Suo tohuc in Instanti Solvendę Decri presenę urgere.

Inter Religiosissimam ac Devdicatam Ursulam Constantiam Podoska Cyclissam Sancti Benedicti Virginum Monialium Abbatissam ac Totum Cunę Conventum Ecclesiar in Oppido Siepre Sub Juris Patronatus Colatricis Actę per Ipsum Bartholomeum Gutowski Ipsorum Plenum et Illres Adm Andr Jacobum Lilichowski Collegii Procuratorem Dionisium Kortes Gregorium Kołodziejski mensionarios Siepręnsis per Illrem Adum Jacobum Lilichowski Suo et totius Colegij mensionar Siepręnę nmę Pter. Mum Josephum Jakrewski Louillatorem Siepręnę et Judicium Cmę Pti Plocenę Actę per Ipsum Josephum Cielłowski Jurisconsultum Plenum Comparęnę et Secum Judlter Controversię quarum Pretium Controversijs in Judmo Suum Indirectis exauditis Terminis facere Decrevit [illegible] Anteactę Judicij sui in Puncto adcitationis per Religiosissimam ac Devdicatam Ursulam Constantiam Podoska Cyclissam Sancti Benedicti Conventus Siepręnę Virginum Monialium Abbatissam ac Totum Cunę Conventus Ecclesiarum in Oppido Siepre Sub Juris Patronatus in medietate Colatricis ac Mum Josephum Jakrewski Summam Injurium Nullium Nor Polonę de manibus Mei Antonij Bagieński Notarij Cmę Pti Ducalis ad Bonis Zgagowo levatam in Conservationem Capellaniarum Ecclesię Suprascriptę Bonis Sancti Benedicti Conventus Siepręnę Virginum Monialium Obsequia in expeditionem Cultus Divini Obitalis Jouxta [illegible] ex Censu annuo Inscribentem Idq in instanti et quoad in Satisfactionem Decreto Prolibato de actis ejus Feriâ Secunda ante Festum Sancti Martini Pontificis Proxima Scilicet die Octava Mensis Novembris Anno prosę Elapso 1773 Inter Partes Suprascriptas Prolato ad citationem Supradictę Mri Josephi Jakrewski Louillatoris Siepręnę et Judicium Cmę Plocenę pro Judicijs Suis in Siepre agitatis Sub data Feriâ Secunda post Festum Circumcisionis Christi Domini anno Sęq 1774 per Mgr Providum Laurentium Synoralii de Szasty Authorem et Jurator ad Bona Jakrewo Editam reponit, Promde Præditam Religiosissimam

ac

ac Dedicatam Ursulam Constantiam Lodoska Ordinis Sancti Benedicti Conventus Sieprcenę Virginum monialium Abbatissam Rum et totum Cunm Conventum Judm Satisfecisse advenit et Ulterionibus Partium contro versijs exhauditis Causam Prosequi Jubet in Prosequendo Insistendo Inscriptioni Authe de Actu ejus Feriâ Tertiâ in Vigilia Festi Natlis Sancti Joannis Bapte Anno 1765 per Cunm Meum Josephum in Zakrzewku Zakrzewski pro illo tempore Vice Notarium Civem Florenę ad Presens Bullatorem Sieprcenę et Judicem Cme Florenę Ecclesia Beatissima Virginis Maria Sieprcenę Capelle Musices pro quolibet Tempore in Eaq Ecclesia existenti Super Summam Trium Millium Florenorum Polt ex censu Annuo a quolibet Centum per Florenos Sex Raccognita et Coram Actis Cme Florenę recognite et Subsecute Judm Decernit Quatenus Supra Cessus Meus Zakrzewski Summam Supra Cessam Trium Millium Florenorum Polt ex Censu annuo in Pęna Zakrzewo Transportata videlicet à quolibet Centum attenta Calamitate temporum per Sm Quatuor Florenorum Polt Salvis Quietationibus in Trno reproducendę et ex eisdę Censuum Persolutum Temporibus non Calamitosis nullo quoq modo detruncandis in Summa Sex Florenorum Polt percepto habentis Jnet pro Feria Secunda pt Trm Natlis Sancti Joannis Bapte in anno presenti Jnsidendę Coram actis Cme Florenę Sub Pęna Denis in Casu Contraventionis Circa manutenendam Jugiendę Publicandę Ecclie Monialium Ordinis Sancti Benedicti Beatissime Virginis Marię Sieprcenę seu Provisionis Capelle Musices per Conventum Monialium Constituto Solvat et realiter enumeret Quibus Pęna Septem marcarum Polt Partim in Trno Solvendi prefixo Judicio Suo tollendo in Instanti Solvendę decreti Presentis vigore.

Laudatus

Ver Meum Maximilianum Brunonem in Moyssowy Sieradowski Tribunum Pltus Florenę Actor Pltes Illmum Andream Hieronimum Nemoiski Conventus Florenę Ordinis Sancti Benedicti Abbatem et Religiosum Cujusvis Illmi Curski ejusdę Conventus Supprioren Citm per Cum Paulum Zoltowski Jnsolum Plentem et Meos Alexandrum et Joannem Zoltowskie Judicamerarę Gostinę Citm per P. Valentinum Zoltowski Jenen Comparentem à Meis Zoltowskie Sufficientius Jnscribere Comparitionem Jamquam Comparens Meus Alexandri Patrui et Joannis Filiastri Pltis entius Comparitionem non Jnscribit Imo Rem Condemnare Permittit et ab Jnscripta Comparitione recedit Qa quoq de Zoltowskie Jamutowska Citta presentę in Trno disparet Jpsetim Jpse Condemnare Permittunt Proinde tam Super Meis Zoltowskie per Comparentem accomparitione recedente qm Qa Jamutowska disparente Jmo Approbationis Complanationis Originalibus Trnis Comprahensę Abjudicationis q à quavis pretensione Jndebite ad M. Actr indebite Formata decernendę respectu Jndebitę vexealitatis Permittitur Condemnatio et properagenę executione ad Meum Locum Capreum Remittitur Licet Comparentem vero Causa presentę Suspendit JC. Publicat

Inter Eunc Mum Maximilianum Brunonem de Moyskowy Sierako
wski Tribunum Plocens Actr Pltr Et quoniam Mia Alexander Patru
us et Joannes Filiaster Zoltowscy tum Spa Marianna de Zoltow
wskie Jarmutowskia Presens in Trno disparent et se Condemnare
Permittunt Proinde Super Eos in Lucro Cassationis quarumvis
Condemnaonum Totiusq Processus Illegaliter Super Mco Actore
Obtenti Permittitur Condemnao et pro peragenda executione ad Mum
Loci Capitaneum Remittitur. Publicat.

Actica tt.

Inter Eunc Mum Actr ut Supra Pltes et Quoniam Spos Andream de Joanne
Czachowskie tum Antonium Dzierzanski Actr per Eunc et Quoniam Spa
Mariannam de Zoltowskie Olim Spi Joannis Jarmutowskie Relictam Conjor
Viduam tum Mus Antonius Stoski Reminis Pedestris Guardiae Sacrae Re
matis et Rei publicae Capitaneus Presens in Trno disparent et se Condem
nare Permittunt Et Insinuationem per Mus Dzwowski Impertinentes ad
Successionem Olim Illmi Andrei Michaelis Valentini Zoltowskie Comen
tius Plocens Ordinis Sancti Benedicti abbatis in gestionis Pro
cessu una cum Spa Jarmutowskia multiplicando non minus autoritatis
in prostitutionem honoris Mei Actoris Aggravaonis Condemnao
nem „nullitet Obtentionis Permittunt Proinde Super eisdem disparent in Lu
cro Cassationis Cujusvis Condemnaonis decernendo Spi Penalitatis
respectu Indebite veri Permittit Condemnao et properagenda exe
cutione ad meum Loci Capitaneum Remittitur Publicat.

Actica tt.

Inter Illmum Andreum Antonium Korakowskie Notarium Trni Custodem
Metropolitanum Gnesnens Decanum Cathedralem Plocens Actr per
Mum Maximilianum Brunonem de Moyskowy Sierakowskie Trib
num Pltis Plocens et Quoniam Spa Marianna de Zoltowskie Jar
mutowskia tum Mus Antonius Dzwowski Reminis Pedestris
Guardiae Sae Rae matis et Rei Publicae Capitaneus Presens in Trno dis
parent et se Condemnare Permittunt Proinde Super Eos in Lucro
Cassationis Condemnaonis Cujusvis totiusq Processus Respectu vero
Indebite veri Injungendae Penalitatis Permittitur Condemnao et pro
peragenda executione ad Meum Loci Capitaneum Remittit Publicat.

Actica tt.

Inter Mum Maximilianum Brunonem de Moyskowy Sierakowskie Tribu
num Plocens Actr per Spos Adamum Malewskie Cast Pltes Spos
Paulum Zoltowski Vice Notarium Trni Plocens Spos Laurentium
Sokolnicki Cast Pltes et Spos Joannem Kocięcki Cast per Spos Lauren
tium Bromirski Jeneri Sufficientius à Spo Kocięcki Inscribere Compa
ritionem et quoniam Spos Joannes Kocięcki Sufficientius Comparitio
nem per Suum Comparens Inscribere renitet et se per Suum Com
parens Condemnare Permittit Proinde Super Eos disparens Pne extra
ctuum Decr Condmnis bifarie per Spos Adamum Malewski Procura
Extraditionis Permittitur Condemnatis et pro peragenda executio
ne ad Meum Loci Capitaneum Remittitur cum Comparens verò causa
presens Suspenditur ad convictionem disparens Publicat.

Inter Spos Valentinum Szumanski et Juliannam Dziwanowska Inicem

Coniuges

Coniuges Actō per Maritum Suo et Contis Suæ nne Plter Plano, quo
niam Gnosi Severinus Josephus Antonius Dziwanowscy, Antonina et
~~Margaretha de Luchanskie Pebyłowscy, Joanna et Gertrudis Lucha~~
~~skie Goleccy, Juricum Coniuges~~ Valentinus Pavens et Franciscus Ilfi:
us Krzyżanowscy Citti presens in Trō disparent et se Compromitt
re Permittunt Promde Super Lisa Citti disparenti non
Solutionis Summa cum Provisionibus proveniens in Lucro ulteri
onis fortis faciens executionis Decernitur condemnato et propter
agenda executione ad Meum Loci Capitaneum Remittitur Cum com
parente verò Causa presens Suspenditur. V.C. Et Gnos Antonius Publica
et Margaretham De Luchanskie Pebyłowskie Joannem et Gertrudem Luchanskias
Juricum Coniuges Goleckie Citti per Maritos Suos de Contum Suam nob. Plter
nter Mnum et Rndmum Antonium Notarium Regni Custodem Metro
politanum Gnesnens Decanum Cathlem Plocens tum Nros Maxim
lianum Tribunum Plus Plocens Stanislaum Ensifera Dobrinen
Theodorum Succameranium Sacra Regia Mattis necnon Plem Re
verendissimum Leonem Cancum Cathlem Leopolien Fratres inter
se Germanos et Patruelles Sierakowskie Actores per Meum Maximili
anum Brunonem in Mayłowy Sierakowski Tribunum Plus Plo
cens Suo et Prædictorum Meorum Actorum nne ac Insertum Plentem et
Meum Adamum Bromirski Vexilliferum Plocens Citatum et Conq Ilbrō
Meum Paulum Rosciszewski Subdapiferum Prasnen et ea de re Citā
chavariam pro eviction Altorem per Gnum Andream Dobr
ski Meum Josephum Leonem bini nis Rudkowski Judicem Trib Do
brinen Citti per Gnum Mathiam Nargurecki Ilstrem et Nros Marti
num Castellanum Brosten Lithuanie Patronum et Tedam Virginem
Inmptam Thiastaw Matuszewicze Citti per Gnum Paulum Zolto
wski Insertum Plentem Meam Salomeam Suffczyńska ols Mei Josephi
Matuszewicz Dapiferi Brosten Lithuanie Relictam Contem Viduam
Citti per P. Bonaventuram Ciołkowski Meum Antonium Bagen:
ski Dapiferum Racążnen Citti per Gnum Paulum Zołtowski Ilbrō
Meum Paulum Rosciszewski Subdapiferum Districtus Prasnen Ter
re Ciechanovien Aditatō per Gnum Laurentium Bromirski Com
parentem et secum Ilstrem Controversiis quas Partium Controversias in Judi
cium Inductis Exauditis Quoniam Gnus Laurentius Bromirski Com
parens ab Ilbri Meo Rosciszewski Subdapifero Districtus Prasnen
Terre Ciechanovien et ex Terra Eadem pro Comitijs extraordinarijs
qualibus Varsavien Electo nuntio ad Actoratum Mei Adami in
Sepre Bromirski Vexilliferi Plus Plocens nunc primo pro eviction
Eius Ilbri Mei Rosciszewski Testante relatione Authæ de Actu eius Feria
Tertia post Trium Sanctorum Regum Proxima die Scilicet Undecima
mensis January Anno presenti 1774. Coram Actis Mavien recogni
ta Jam post convictionem nunc primo pro eviction Institutus in Satis fa
ctionem Legis dilationem, Suspensionis, ex quo nuntius ex beneficio
Legis Concedens, Infert, Promde in Solomet Actoratu Eius Mei Bromi
ski Vexilliferi Plocens Ilbri Mei Rosciszewski p.t Convictionem in negotio

Principali

Principali instituto ad Determinationem Iunctionis Causarum presen
evictionis Dilatione ex Statuto ad evitandam Prii Considerata Suspen
dit Judicare in negotio verò Principali ut post Convictionem et De
cretam Iniunctae Communicationis Succumbus Sierakovianis Cum Suc
cessus Kempsicianis Judm Experiri mandat, In cuius experimento Quom
am Meus Maximilianus Sierakowski Tribunus Ploscen. olim Illis Illustrio
rum Sierakowski Filius olim verò Meorum Pauli Sierakowski Castell.
lani Dobrinen. et Mariannae Kempska Quondam Jacobi Filiae
Caroviacen. Neposq olim verò Illris Mei Nicolai Kempski Castellani
Raciazien. Sororis germanae Coniugum Nepos non tantum Lerse
ex directa Linea Originalis Actor verum etiam in Juris Quanti
à Suis Consuetudinibus in Eaq. Linea et Stirpe Illa Mea Mar
anna Kempska olim Mei Pauli Sierakowski Castellani Dobrinen. Con
sorte Illris verò olim Mei Nicolai Kempski Castellani Raciazien.
steriliter vita Functi Sorore germana Sua vero Avia Providenti
bus et quae Primitivae Cessionis à Meo Nicolao Karwowicki Vena
tore Pinnen. olim Mei Stanislai Karwowicki Venatoris Pinnen.
cum olim Mea Joanna Sierakowska Castellanica Dobrinen. olim
Illris Mei Pauli Sierakowski Castellani Dobrinen. cum olim Illris
Mea Marianna Kempska olim Mei Jacobi Kempski Filia olim vero
Illris Mei Nicolai Kempski Castellani Raciazien. Sterliter Obiae
Luce Decessi et Mei Adami Kempski Succamerarii Ploscen. Fratris
Sorore germana Nepote Coram actis Cmei Ploscen. Feria Tertia
ante Festum Sanctae Agnethis Virginis et Martyris proxima Sedi
cet die Vigesima Decima Mensis Januarii Anno proximè Elapso
alterius à Mea Marianna de Horawskie Primi olim Mei Deme
trij Lasocki Ensiferi Sacrocimen. Secundi ad praesens voti Illris
Mei Victorini Wladaj Karniewski Notarij Jurisq. Resanen. et ex
Eaq. Terra ad Comitia Prii Varsavien. Nuntij Comitis in Prae
Mei Sigismundi Lasocki Ensiferi Sacrocimen. in Primo Matri
monij Voto procreati Filij Authe et Assa Coram actis Cmei
Varsavien. Feria Secunda in Vigilia Festi Sancti Thomae Apli
videlicet die Vigesima Mensis Decembris Anno Cor. In rem hu
jusmodi Officiose Recognitarum Tertio demique manualis de data
eius die Vigesima Quarta Mensis Januarij Anno praesen
Inter Meum Stanislaum Sierakowski Ensiferi Dobrinen. olim Mei
Jacobi Sierakowski Ensiferi Terrae Dobrinen. Filium olim verò Illris
Meorum Pauli Sierakowski et Mariannae Kempska Castellanor
Dobrinen. Coniugum Nepotem ab Una et Eiusq. Meum Maximilianum Sier
kowski Tribunum Ploscen. Parte ex altera Conscripte manibus Co
fidentium et Amicorum Subscripte tum et in Fundamento Spe
cialis Plenipotentiae cum potestate Summa Successive Levandi
et in Usus Suos quosvis beneplacitos Convertendi per Illum Re
verendmum Leonem Sierakowski Canonicum Cathlem Leopolien. Pra
positum Rogalinen. olim Mei Stanislai Sierakowski Filium Supre
morum Meor. Pauli Sierakowski et Mariannae Kempska Castellanor
Dobrinen. Nepotem olim verò Illris Mei Nicolai Kempski Castellani Ra

ciazien.

Marianna

Raciąziensis Sterilister vita Functi ex capite Prędicte Ill.mae de
Kempskie Sierakowska Sororis eius Germane dudum vero Suae dire
ctum Successorem Coram actis Cur.ae Sacro cimerij Jenia Tertia in vigi
lia Festi Immaculate Conceptionis Beatissimae Virginis Mariae vi
delicet die Septima Mensis Decembris anno proxe elapso
1773 Inrem Eius.q Mi Sierakowski Tribum Plorenę Facta Advi
ctionem Successionis Kempsciana Succesores Sieraconianos respiciens
in Ordine praestandi Juramenti Super Communicatorium Documen
Documentor ad Satisfactionem Decreti anteacti Judicij Sui Competen
tiam Probat, Proinde eor.q Mco Maximiliano Sierakowski Tribuno
Plorenę tam ex Jure natura quam et Quesito pro competenti Actore
Agnito Judex Sententiat, Quatenus Supraseripti Partes ad negotium
Principale in Comparitionem Instanter decreto anteacti Judicij
Sui de Actu ejus Jenia Tertia ante Im Festum Hedvigis Virgi
elect.ae Dei Proxima Scilicet die Decima Secunda mensis Octobris
Anno praetento 1773 Inter Partes Premissas post Plenariam Convi
ctionem Succor.q Kempsciano.q prolato Satisfaciens praesens in Cedu
tia Documenta Causam praesens evincentia praevio Juramento et con
scripto Summario Suo q Judicio advisionem Dni Gendarmi
alia per Copias Cum Originalibus Confrontata officiosa in extra
ctibus Sibi Abinvicem Communicent Instanter Et quoniam
Succor.q Kempsciam Plenarie Convicti Pariter Comparitionem ad
praescriptum Legis in Ordine Communicatorium Documentor.q Inscribere
renuunt Ulterius Praesens in Causa Condemnare requerunt Prom
de Eor.q Tantisper in Communicatione donec in sequens non decidetur
negotium Succubuisse advenit, Quod Succor.q Kempsciano.q
uti Plenarie Convictorum Contumacia non obstante Dehinc Ipsius Actoris
Sequens Mus Maximilianus Sierakowski Praelibati Dni ex Jure na
tura et quesito ad adoratum Sui in Satisfactionem Sententiae Judicij
et evictionem Causae praesens Documenta Sua in Judicio per Summa
rium Reposita et Revisa Communicavit et Super veram Communica
tionem ad Juramentum se se trahit Proinde Eor.q Mco Sierakowski ad
missibili Advento; Additur mihi Judicio Suo Adstans in eam
Rotham per Jdm Suum Depromptam, prout mihil quidquam Pluris
Documentorum praeter Communicata Circa se detinuit et in praeju
dicium Succesorum Kempsciano.q non celavit et ad evictionem Suc
cessionis Pretensa quemam habere Potuit in Judicio Communicavit
Eaq quo Supra Rotha Suprascriptus Mus Sierakowskii Juramento
Praestitit quo attento Juramento Satisfactione in Puncto Commu
nicatorium Advento negotium Principale ex Praefatis Suo in Judicio
Communicatis Documentis ad praesentem Legis pro sequens Judicior.q Suor.q
Celebrandę Cedentia de Cidendę habere vult et declarat T.C.

Inter Meum et Michaelem Kuchorskii Venatorem Zawskreng Actr per Sdm
Adamum Mikolronski Inscriptum Plentem et Meos Bartholomeum
et Catharinam de Kaminskie Ibomskie Pincernos Dobrinens Cttos per
Eum Meum Ibomskii Suo et Conthi Sua nne Ctti Comparens et de
cum Judlter Controverteng quar Partium Controversijs in Judm Sud
Inductis Exauditis Judex Decidendo Citationem Ctis Actoreo Ctti
tata Suum ad Jdm Edictam Jdm decernit Quatenus Pars Actorea
vid elidet Meus Kuchorski Venator Zawskreng Meum Paulum An
tonowicz Suum Jurisdatorem prosequens Judicium Suos Caden
tia Adhibet. T.C.

Inter Meos Bartholomeum Ibomskii et Catharinam Kaminskiam Cnjges
Conjuges Actos per Eum Maritum suo et Conthi ac alior Actionr
Ctti et Pum Franciscum Rywocki Assessorem Michalovieng Cti et
Judicem Cnaliter. Comparens et secum Judlter Controverteng quar Partium
Controversijs in Judm Suum Inductis exauditis Judex Decidendo
Primum per Decretum Antedcti Judicij Sui Conservatum Teneri Lar
tes Literas Inquisitiones Suo in Judicio Eductas reponere Dgnr
instanti et Quoniam in Satisfactionem Sententia Judicij Sui Par
tes Cremissae Inquisitiones Suas reposuerunt Quod e Satisfecis
se Partes Cas Judex Sententiasse adinvenit et ad Lectionem Inqui
sitionum Condescendit; Quibus Lectis et matura deliberatione
Perpensis ac Trutinatis Quando quid ex Eisq Inquisitionibus Suffi
cienter Probatum est Tam in emundationem quam in deductionem
Eductis Pum Franciscum Rywocki in Bonis Sniedzianowo Mei
Ibomskii Pincernis Dobrinens hereditd Circa interceptionem Annilla
per Inmissos à Dois Kaminskie Ctto quor Praetextu non Inventus
esse nec Cum more militari et sermone Rossico assecutum et allo
cutum Interdisse non misi Pos Kaminskie Cum Annilla ex Bonis
Sniedzianowo Accepta in Bonis Rzeszotary pernoctasse et cum
Eaq ad Bona Zielonahummo mane discessisse Meum verò Ibom:
skii Pum Franciscum Rywocki Indebite Arresto Infestasse et Eius
Quamq Invasionem Nocturnam Injuste Imputasse et Commonitio
ne si cum militibus Rossicis Obiecisse et Trino Mandato ad Sud
Judm Intentato Circumscripsisse et Libm vacatorie movisse, Quo
Circa Indulgendo Poenas Personales ex Clementia Sui Poenis Crimi
nalibus Eum Meum Ibojiski Punibilem Sententiat decernendo
Quatenus Jes Meus Ibomskii Pro Rywocki pro Indebita eius Vexa
tione Damna Duplicem Quatuor decem Marcas Polonicas et Labo
rum Dcem presentq in Dies Septimanis Coram Actis Cmq Placiti
Sub Poena Dnis in Casu Contraventionis Circa manoem faciendq
Publicandq Solvat et realiter enumeret Judicio Suo eorundq manet
per medium Interstanti Solvendq Quod verò Rywocki relaxato
Arresto à quabis Impetitione Mei Ibojiski Absolutum fecit Sen
tentiat Dcem presentq vigore.

Finis

Inter Gum Jacobum Borowski actorem Pltes et Gos Antonium Burgra
bium Cmes Bobrovnicens Mathiam Thomam et Laurentium Fratres
inter se Germanos Borowskie Citt per Gos Antonium et Mathiam Bo
rowskie Suos et Fratrum Suor nrorum Pltes Comparens et secum Judli
Controvertens quar Partium Controversijs in Judo Suum Inductis Exac
ditis Judm Decidendo Unum per Decretum Anteauli Judicij sui Conser
vabilem Decernit Quatuor Documenta Satisfaciendo Decreto anteacto
Judicij sui sibi abinvicem instantanee Previo Juramento Communicent
et quoniam in Satisfactionem Sententie Judicij sui Documenta sibi
abinvicem via non una Eaq Communicarunt in qua Communicatione
Partes abinvicem Persistunt, Primule Precisso Juramento Super Communica-
tionem Satisfecisse Ptes Easq Judm Advenit Ulterioribus Partium Con-
troversijs Causam Prosequi Jubet in Prosequendo Quando quia ex Docu
mentis Palpabiliter Probatur Gum Jacobum Borowski Primo cum Gna
Marianna Zoltowska, Bonor Zuki hereditas Vota matrimonij In
ivisse cum Eaq Coniuge Sua numerosam Prolem Prolificasse
Ehcq Gnose Marianne Zoltowska Phis Antonij Zoltowski Filia Com-
sortiste Stme Summam Mille Flor Pol rhenor debitis post Jps Secun-
de Actis Cmes Plocens Feria Sexta Ante Fm Sancte Marie Magda-
lene Anno 1736 Inscripta Bonis Borowo Suis hereditb inscripsisse,
Eaq Inscriptionem Low levate Debis acceptis hereditate Sortis Bo-
nor Zuki pt Predictam Gam Mariannam Zoltowskia Coniugem Suam
Predictor Ob Gos Antonij Zoltowski et Marianne Jastrebita Coniugu
Zuam Uniam et Predictarum Sortium in Bonis Zuki hereditar
Bonificasse, Eaq Gum Jacobum Borowski post Fata Primeve Contis
Secundas Nuptias Matrimonij cum Gna Elizabeth Piattoskierska Inivisse Stan-
tegui Tubalteno Connubio Substantiam primeve Contis hereditb Successoribus
Suis Thori ut poti Gis Antonio Burgrabio Cmes Bobrovnicens Terre Dobri
nens Mathie Thome, et Laurentio Fratribus Inter se Germanis Filijs
Letis et Lault Apostolorum Scilicet die Vigesima Octava mensis Ju-
nij Anno 1769 e Jure Advitalitio Una cum Sortibus per se acquisitis
in Participationem Proventuum emisisse, Substantiam q Propriam ut po-
te Sortes in Bonis Borowo motivo Habite numerosa Prole cum Prime
va Coniuge et ejusq Educationis variis Oneribus Obeerasse Eaq Obe
ratam Coram Actis Cmes Plocens Feria Sexta ante Fm Natlis Sancti
Joannis Baptte Scilicet die Vigesima Prima mensis Junij anno 1771
Gln Rdo Andro Francisco Wolecki Decano Dobrinens Preposito Molo
vien pro Summa Trium Millium Flor Obloquens Approbationem
Contractus Disvendidisse Summam et eor pretio mille Flor Gl
Primeve Consorti Gnosa Marianne Zoltowska Inscriptione Superi
us de Actu exarata mentionatam provenisse mediantibus Tran-
sactionibus binis Prima earl Obligatione à Gnosis Apolonia de Hosko
wskie prim ob Gnosi Georgij Kotarski Secundi exposit Voti ob Gnosi
Adam Starozyminski Relicta Conte Vidua et à Priori marito Do
mina Reformatona et Advitalitiali, Matre, et Casimiro Kotarski

Filio

Filio In rem Gnium Antonij Burgrabij Cmē Bobrownicen Mathiae Thomae et Laurentij Borowskich Fratrum Inter se Germanor Gradich Gnōsi Jacobi Borowski Filionum Super Summam Trecentor Tyne Gwelib et Tyne Triginta Seu Grossis Computando Altera Super Scriptam Summam Trecentor Tyne in Bonis Zakrzewko et Holczyno Parva ex provisione Pervenda per Eam in rem Coram Inscripta Sub Uno cum Actu Ulnisq Coram Actis Crenē Plocen Anno 1771 Subsecutis Summo Simul Jubretam Nongentor Tyne modo quo Supra in Premissis Domis Locasse restantem Summam Centum Tyne ad Complementum Summe Mille Tyne ex Bonis Suis per se Disvenditis Filijs Suis Persolvisse hisque Supracen Transactionibus Legalitatem Inscriptionis Primevi Contis Corroborasse Ler tamen de Integro ex modo Suo tentaonis pro Ultimo Fine Vitæ Sue exuisse, Quo Circa Jdm Stre dendo Justitiæ et equitati providendo q vidum et Amicticen Parentalem Restricta Cssione de Advitalitate Primevi Contis Quad Summam Mille Tyne Supra expressam tantum Advitalitatem in Eaq Summa Mille Tyne seu potius Nongentor Tyne in Bonis Hotarczyno Jure Obligatorio in Bonis vero Zakrzewo et Holczyno Parva modo Inscriptitio haerente Gnero Jacobo Borowski Parenti advitæ eius tempora Jdm Agnovit et pro Usu Fructu Predictam Summam ei Applicat, Jam Autem Originalem Approbata Suprascripta Inscriptione mane vero Premissam inscriptionem reclamata per Parentem Jndebitè Facta Cassata Successoribus Eiusq Gnis Jacobi Borowski aequaliter ad Edividendum pt Fata Parentis competere Debere arbitratus In reliquis vero Circumstantijs Transactionibus Inter Parentem et Filios Subsecutis Silentium Jdm Perpetuum Imponit ac Judicii Silentium Decreti Presens Vigore.

Inter Meos Theodorum Joannem et Bonifacium Kuczborskie Fratres Inter se Germanos Thesaurarios Zacroczimenē Rectores per Meum Theodorum Kuczborski Seu et Dictor Fratrum Suor nme Pltet. Meum Michaelem Kuczborski Venatorem Zgurskrzenē Et Catharinam de Grabowskie Invicem Coniuges Citt Pet Adamum Mitt Drowski Inscriptum Plentem Meos Mathiam Kuczborski Ensiferum Ploren et Mariannam de Jakubowicze Invicem Coniuges Citt et Actores per Maritum Suo et Conti Sue nte Pltet Sufficienti Comparitione adinvecta Partibus expedim mandat Jn experimento Siquid Meus Michael Kuczborski Venator Zgurskrzenē ex Bonis Chrosnalowo in Pltu Ploren districtu Siepraen Consistens ad Praesens Judicium Terre Ploren in Scripre agitatum Distinctius Trnis Setquid a Meo Theodoro Joanne et Bonifacio Kuczborskie Olim Mi Francisco Kuczborski Filijs pro Comportatione Dispositionis Testamentarie Ultimæ Voluntatis Olim Prbis Pnotmi Constantini Kuczborski Canonici Ploren Patrui Sentilet vita functi et Bonificaonis Intercepte Successionis post Fata eius Sub data Feria Secunda pt Fm Agnetis Jnium Reguen Anno preseni 1744 ~~Altera~~ Altera a Meo Mathia Kuczborski Ensiferi Ploren pro evictione

ab Impetitore

ab Impetitione Considerata Quietatione ab Eora Meo Latruo Eug data
Feria Tertia pt Fm Sanctor Trium Regum Anno Eor Ultimo per
Illem Dnm Ignatium Prodbum Laurentium Synerach ad Bona Chro-
makowo Editis Conventus esse Probatus Sanquam ex Possessione Jej
Mus Venator Latruus Causam cum Eisa Filiastris in Judicijs Anthis
Law Krzere Inhoatam habere Insert quam Inhoationem nec Inscriptio
ne In Eisa Judicijs Procurata Irresolute ita Eisa Judicijs Pendente
nec quidam Decto emanato Probat Lex vero Novellb inter Castrum
et Jdm Unius Ltus et Terra de praelentia Trm disponit Praseneq
vero in Causa Cognitio Transactionum et Possessio Jurisdictioni Judi
cij sui Subest, Proinde Foro Causa huic Competenti ad invento Lar
tibus Procedere mandat In Prosequendo Ullenonibus Partium Controver
sijs Exauditis Suspenso toto negotio necessariam esse Commen
in Fundum Bonor Chromakowo Judicij sui aut Quor Camerarior
Trium Plocens Captuto tempore in anno Presens Incidenti Facta
tempestiva de Adventu Eius Judicij Avisatione Unius ubi
Duo Duor ubi Tres Absentia non obstante mutuo Partium Sum
ptu Condescensurum ante Omnia Comportationem Dispositionis
Ultimarie olim Prius Admi Constantini Kucborski Canonici Plo
cens Prepositi Chamsarq tum et Scriptor ac Atiographor quorus
manualium Summas paratas Specificantium et Integraw Substan-
tiam Successivam Rentibus Fatis derelictam enucleantium Previa
Comprobatione Juratoria per quem Competierit demandabit Legalita
tem Testamenti Cognoscet, Resolvet, Cassabit, vel Approbabit de Sum-
mis Paratis Rebus mobilibus ac Inventarijs varia in forma et
Specie existens Inquiret Investigabit Inquisitiones Expediet, Jura
menta Recipiet, Satisfactionem Commodam Cui et à quo Competient
Prastandam Demandabit, Partesq in Omnibus et Singulis Praten-
sionibus nihil intactum et Irresolutum relinquendo finaliter de-
cidet Disjudicabit et moderabitur Cujus Decisioni Partes Pare
re et Acquiescere Sub Pena Dnis super Parte Contravenien Publi
cana Debebunt ac tenebuntur Duita Pœna Septem Marcar Pol Parti
per Partem Compensanda Judicio Suo totiq Jnstanti Solvenq
pro quo Condmus Jmo Partes quas voluerint "et negotium Prosequi"
Comparere et Judicatum Pati tenebuntur Decr presenq Vigore.

Actum

Inter Mcam Franciscum Roscieszewski Judicia Irrem Plocens Actor Ltes
Quam Adamum Sulkowski Citt Ltm Et Quoniam Quis Paulus Czacho-
wski presens in Jno disparet et se Condemnare Permittit, Proinde Super
Eor disparens Jne Mti Actor Convulnerationis Oppressionis in Ducor Ul-
terior Permittitur Condemnatio et pro peragenda Executione ad Meum
Loci Capitaneum Remittitur Cum Comparens vero Causa Limitandi Partes Jmo
ex remissione Precedentes Publicand

Inter Mcam Catharinam de Kosinskie olim Jri Stanislaj Obiecki Relictam

Contens

Comitem Viduam Dominam et Nlem Franciscum Kostalkowski Administratorem Actor per Eanq Meam Osiecka Suo et Administrationis Nomine Pltes et Nros Adamum Parentem Capitaneum Barkinenq Casimirum atq Jacobum Filios Rokossowski Dominos necnon Gasparum Martinum de Bonis Zamoscie Subditos Citt per Suum Sokolnicki Comparentq et secum Judlter Controvertentq quar Partium Controversijs in Judo Suum Inductis exauditis Judex deciendo Trinum Partis actoree Pti Citte Suum ad Judrm Editum Siquia Causa presens Sine Inquisitione Decidi nequit Prom de Necessitam esse Inquisitionem Partium atq ad contenta Trium et Productum pro sequenq Judicior Suor Cadentia Judm educenq Censet. J.C.

Inter Nlem Sophiam de Gorzechowskie Olt Gnori Valeriani Iglenicki Relictam Comitem Viduam actr Pltes et Suum Antonium Borowski Burgrabium Cmq Bobrouniceng Citt Pltes. Comparentq et secum Judlter Controvertentq quar Partium Controversijs in Judo Suum Inductis exauditis Quo ad actoratum Pre Sophiae de Gorzechowskie Olt Gnori Valeriani Iglenicki Relictae Comitis Viduae Decto Cmq Bobrouniceng Lectis Inquisitionibus Actis Irresolute manenq adpresens Judex Comes Suum Antonium Borowski Burgrabium Cmq Bobrouniceng Promotum ad pretensiones Solius met Gnosa Iglenicka erga Suum Josephum Iglenicki Filium ex Protestatione Feria Secunda in Vigilia Festi Sanctor Petri et Pauli Apostolorum Scilicet die Vigesima octava mensis Junij anno proxime elapso 1773 Coram actis Cmq Stocenq facta Obtas Lectam Judex Dilationem Inquisitionis Partis actoree in deductionem Partis Citate in emissionem pro sequenq Judicior Cadentia expedienq Dat et Concedit. J.C.

Inter Suum Michaelem Jaworski Burgrabium Cmq Gostinenq actr Pltes et Nuum Bartholomaeum Humiecki Vexilliferum Braclavienq Bonor Zoravinek Haeredem Citt Pltes Comparentq et secum Judlter Controvertentq quar Partium Controversijs in Judo Suum Inductis Exauditis Judex Deciendo Trinum per Decretum Actae acty Judicij Sui Limitationis Conservatorium et exhibitatione Incidentem Judm Decernit Qualenus Nuus Bartholomeus Humiecki Vexillifer Braclavienq Bonor Zoravinek Haeres Perfidum et Infidelem Judaeum Jozef Izaak Mercatorem Zoravinenq prout Statutione "ad presens Judm Convenitus" Statuit Judex in instanti et quoniam in Satisfactionem Sententia Judicij Sui Suprascriptus Nuus Humiecki Praedictum Infidelem Judaeum Mercatorem Zoravinenq Judlter Statuit "Satisfactionem promisit Minus" Prom de Jure Contra Statutum actionem derigere jubet, Jamq in Directa actione Quoniam Nuus Bartholomaeus Humiecki Vexillifer Bracl Avienq Praedicti Infidelis Judaei Josef Izaak Mercatoris Zoravinenq Una cum Uxore ejus et Liberis tum et rebus eius Propriis omnibus mercibus mercimonijs Judlter instantaneam Extraditionem offert Cujus Oblationi annuendo Judex Decernit Qualenus Praeditus Nuus Humiecki Cum Infidelem Judaeum Jozef Izaak ~~Abrahamq~~ ~~Mercatorem~~ ~~et Executor deputandus~~ Una cum Uxore et Liberis eius Rebus

Propijs mobilibus

mobilibus Omnibus mercis merimonijs totaq; Supellectili Domestica vana
informa et Specie existente ab actu presentis Decreti in Quatuor Septimanis Coram
actis Cmē Plocens Sub Pena Bonis in Casu Contraventionis Circa manutenendo
faciend Publicand provio per Cunq Meum Nuncium preastando Super
Rebus eius propriis Juramento Extradat posse quam extraditionem et pos
Gum Jaworski Burgrabium Cmē Gostinens Prædicti Infidelis Judæi rece-
ptionem in quovis Judicio Respectu Circumscripti Dominij Sui cum Eod
Infideli Judæo ad quodvis Judm Statuto Liberam viam agendi Eidem
Jaworski reservat et Protestor Decreti Presentis Vigore.

Inter Gum Joannem Uminski Burgrabium Cmē Plocens Actorem Ex Altera Com-
parentem Ex Parte actorea Controversijs Eiusq exauditis Judm Resolvendo Remis-
sionem ab Officio Burgrabiali executoriali ex Oppido Siepr ad presens facta
factam Quoniam Infideles Berek Jakubowicz Joachim Jekowicz Nunciis
ssores Ob Infidelis Grayna Salamonowicz Judæj Siepr Condemna
tionibus Summario Processu Obtentis et quia Prima de Actu ejus in Siepr
Feria Tertia postridie Festi Sancti Pauli Conversionis Scilicet die Vigesima
Sexta Mensis Januarij Altera Cum Protractione Judiciorum in Plocko Feria Sexta
ante Quarta Indie Festi Sacratissimi Corporis Christi Domini
Scilicet die Nona Junij in Loco Ulteriori Tertia Ita ex protractione
Judiciorum in Radziąż Feria Secunda Ante Dm Sancti Martini Proxi
mi Proxima Scilicet die Octava Mensis Novembris In Loco Ulti
mario Omnibus in Judicijs Presens et Anno prout elapso 1773 Intu
itu non Solutionis Summa Quingentorum Flor una Cum Provisionib
ab eaq provenient ex Instantia et Actoratu Pris Actorea nempe Gi Joan
nis Uminski Burgrabij Cmē Plocens Subsecutis Plenarie Convictj esse
Deducuntur; Proinde Judm in Contumaciam Pris Citat Pti actorea expe
rimentum Juramenti Juxta Jnstituta Juris Polonici Statuti Terrestris
imentum Juramenti Juxta Jnstituta Juris Polonici Statuti Terrestris
versijs exauditis Judm decernit Quatenus Insistendo Scripto Manu-
ali Die Decima Augusti Anno 1766 in Bonis Zeltowo Datato Super
Summam Quingentor Flor quem libet Flor Triginta Octo Groszium nu
merando Gio Joanni Uminski Burgabio Cmē Plocens Dato manibus Supra
scripti Judæor Characterē Hebraico Subscripto; Summam præmissam Quin
gentor Flor Scripto asecuratam Cum Provisione per Quinque à Centum
Computanda Ab Eq quibus vis diffugijs et Juris protellationibus Prædicti
Infideles Berek Jakubowicz Joachim Jekowicz et Successor Ob Infidelis Gray
na Salamonowicz Judæj Siepr et pro Feria Secunda post Dm Conver
sionis Pauli Coram actis Cmē Plocens Sub Pena Bonis in Casu Contra
ventionis Circa manutenendam faciend Publicand ad manus Pris Actorea Solvis
Quitationibus in Foro reproducend Solvant et realiter enumerent Quita
Pena Trium Marcarum Polon Parti in Foro Solutionis prafixo Judicio Suo
totiq in Instanti Solvend Jn Sublationem verò Finar Condemnandæ
Superius de Actu exaratæ pro quaq Earū per Penam Duplicem Quatuor
Jn anno proxime Jnsequent

decem

Quatuordecem Marcar. Polonę Parti in Trno quo Supra et Sub Rigore
Eoę Judicio Suo Earunę Marcarum per medium Jnmistanti Sub Leoni
vo Rigore ex Regro Pnalium extendenę Publicanę Solvenę Decreti Prae
senę Vigore.

Actum in Siepre in Terminis Communibus Terrestribus Plocensibus Virtute Legis in Diem hodiernam incidentibus Feria Tertia Ipso Die Festi Conversionis Sancti Pauli Apostoli scilicet Die Vigesima Quinta Mensis Januarij Anno Domini 1774

Coram Mcis Francisco Ignatio in Borowice Rosiszewski Judice Alberto in Mochowo Zołtowski Subjudice Francisco Cołkowski Notario Trnbus Plocens

Decretum Condnis inter MM. Kuczborskie

In Causis Judiciarijs Infra scris binis prima quidem Inter MM. Teodorum Joannem et Bonifacium Kuczborski olim Mci Francisci Kudzborski Thesaurarij Terne Zakrocimens Filios Fratres inter se Germanos et alios Femelli Sexus Consuccessores olim vero Perillris Rendissimi Constantini Kudzborski Canonici Plocens Praepositi Chamscensis et Poniatoviens Filiastros et Filiastras Succoresq Naturales Substantiae Fatis ejusdem Derelictae actae ab una et Meos Michaelem Venatorem Zauskrzens Patruum et Catharinam de Orłowskie Conjuges ac Mathiam et Mariannam de Jakutowicze Conjuges Ensiferi Plocens

Filiastros

Filiastros Kudzborskie et quidem assistentia indigentes
cum eadem de jure incumbenti inhaerendo Maatio
nibus suis Coram Actis Authcis Conc. Ipsis facta
ad Judm praesens Parte ab altera Citata seu potius Mcos
Kudzborskie Ensiferiae Plocensis Conjuges ad Unum
eundemque Trnum Mcos suos Actis et Illos Patruo edi-
tum ex vi Connexionis Causae ad citatos ad videndum
et audiendum Ipsis ante omnia ad Comportationem
Dispositionis Testamentariae Ultimae Volun
tatis olim Perillris Rendissimi Constantini Kudzbor
ski Canonici Plocensis Actis Patruitur tum Docu
mentorum Scriptorum Phyrografor quorvis praevia
Realitatis Comportandorum Juratoria Comproba
tione sententia Judicij Stringi quibus Compor
tatis Dispositioneque eadem uti cum praeiudicio ju
ris Naturae subsecutis ex hisque et alijs rationi
bus in Trno Trni explanandis nullo modo sub
sistere valenti Restitutionem rerum Mobilium
Summarum paratarum Segetum Inventariorum quorvis tam an
te agonem praefati olim Perillris Rendissimi Canoni
ci Plocensis quam post Fata ejusdem per Ipsos ac-
ceptorum et evectorum totiusque Substantiae Mobilis
Fatis ejusdem derelictae pro re suorum Actis subsequendum
Demandari in hisque omnibus satisfactionem
praestandum adinveniri caeteraque pro Causae praesentis le-
gis et Justitiae Legis et Justitiae exigentia
super ipsis statui et sententiari. Altera quoque
Inter Mcos Mathiam Kudzborski Ensiferiae
Plocensis et Mariannam de Jakutowicze Invi
cem Conjuges Actis ab una et Mcos Michae

lem Kudz.

lem Ludzborski Venatorem et quidem Consortem in
assistentia Mariti sui inhaerendo Mandationibus
suis Coram Actis Authus Rmi factis sive facien
dis ad Judicium praesens parte ab altera Citatos
idque ad videndum et audiendum ipsos ante omnia ad
Comportationem Dispositionis ultimariae Ott Perillris
Rendissimi Constantini Ludzborski Canonici Plo
censis Praepositi Chamscenae et Poniatoviensis apud
ipsos reperibilis, Sententia Judicij praesentis ~~Nostri~~ stringi
qua subsecutae ejusdem per ipsos Dispositionis Testa
mentariae Comportatione, Cassationemque ejusdem
uti cum praejudicio Juris Naturae Favoreque et Stu
dio ipsius cum alienatione Actae ad interesse
tantum Dispositionis rerum Mobilium Sum
mar Inventarior Frumentor varij Grani
ac Totius Suppellectilis Domesticae per re ipsos
subsecutae in Dilatam demandari Summar
in Paratae pecuniae ac rer Mobilium in varia
forma existentium nec non frumentor varij
Grani argenterior Clenodior se Actae erga
ipsos et ~~alijs~~ alios ~~et~~ ejusdem Ott Perillis Rendis
simi Ludzborski Canonici Plocensis sui Actae
Patrui Germani Consuccores jure Successionis
respicientes tam stante vitâ ejusdem Ott Perillis
Rendissimi Canonici Plocensis quam et post fata
ejus per ipsos de occupatae tum et praevia reversali
quietatione ab ipsos Actae receptae Comportatio
nem injungi ex quibus Comportatis rebus
Clenodijs ~~argenterijs~~ Argenterijs ac Summis

apud ipsos

apud ipsos reperibilibus portionem Eorundem ipsum
Actorum erga ipsos et alios Consuetudines respicientes
restituendum decerni ipsique Actorum a Pal. Pretensa M. Theo-
dori Hudzborski Thesaurarii Zacrocimensis harce
rer. Clenodiorum ac Summarum Comportatione et
Portionis ejusdem respiciens restitutione per ipsos evincendum
declarari et ab indebita ejus vexa ex re evictionis
suum Actorum liberum pronuntiari litis expensarum refusio
nem statui Cetera pro Causae exigentia legis
et Justitiae decidi et Sententiari Alias Citatio
nibus eisdem premissa fusius in se obloquentem in
Diem hodiernam recte Cadentibus et devenientem
Partibus ipsis utrisque et quidem M.M. Theodoro Jo
anne et Bonifacio Hudzborskie Fratribus
inter se Germanis Thesaurariis Zacrocimen
sibus Actorum per M. Theodorum Hudzborski suo et Di
ctorum Fratrum suorum Nomine Pltter M. Michaele
Hudzborski Venatore Zawskrzensi et Cathari-
na de Orłowskie invicem Conjugibus Citatorum
per Gnum Adamum Miłodrowski Inscrum Ple
nipotentem Mfcus Mathia Hudzborski En
siferi Plocensis et Marianna de Jakutowicze
invicem Conjugibus Citatorum et Actorum per Maritum
suo et Contis suo Nomine Pltr Sufficienti Comparitio-
ne adinventa Partibus experire mandat in ex-
perimento si quidem Mfcus Hudzborski Venator
Zawskrzensis ex bonis Chromakowo in Pltu Plo-
censi Districtu Sieprcensi Comistensi ad presens ju-
dicium Trre Plocensis in Siepre Agitatorum Distin
ctis Trnis et quidem a MM. Theodoro Joanne et
Bonifacio Hudzborskie olim M. Francisci Hudz

borski filijs

filijs p Comportaone Disposionis testamentariae
ultimae voluntatis ott perills Rendissimi Constan-
tini Hudzborski Canonici Plocens Patrui sterilitervi
ta functi et Bonificationis interceptae successio
nis pt fata ejus sub data Fra 2da pt Fm S. Trium
Regum Anno Pzens 1774 altera a M. Mathia Hudz
borski Ensiferid Plocens p Evictione ab impeti-
titione Considerat Quietatione ab eod M. Patruo
ejd Data Fra Tertia pt Fm S. Trium Regum
Anno eod utrisq p M. R. G. P. Laurentium Synoradz
ki ad Bona Chromakowo Edit Conventus esse
pbatur tanqm ex possessione Idq M. Venator
Patruus Causam cum eisd Filiastris in Judi
cijs Trribus Zauskrzens inhoatam habere in
fert, qm inhoationem nec Inscriptione in ejsd
Judicijs ~~inhoata~~ procurata irresolute in ejsd Judicijs pen-
dente nec quod Decro emanato pbat, lex vero
novella inter Castrum et Judicium unius Pa-
latinatus et Terrae de pcedentia Tmi Dispo-
~~sitionis~~ Pzensq vero in Causa Cognitio Tran
sactionum et Possessio jurisdictionis judicij sui subest
p inde foro Causae huic Competenti ad invento
Partibus pcedere mandat in pcedend Ulterior
bus Partium Controversijs exaudit suspenso
toto negotio Necessariam esse Condescensio-
nem in fundum Bonor Chromakowo Judicij
sui aut Gsor Camerarior Trrium Plocens
Captato Tempore in Anno Pzens Incidens
Facta tempestiva de Adventu ejusd Judicij
avisatione Unius ubi Duo Duor Ubi tres ab

sentia non obstan

absentia non obstante mutuo Partium sum
ptu Condescensurum ante omnia Comportatio
nem Dispositionis Ultimariae Ott Perillustris
Rndissimi Constantini Hudzborski Canonici Plo-
censis Praepositi Chamscenc tum et Scriptor ac
Chyrografor quorvis Manualium Summas Pa
ratas specificantium et Integram Substan-
tiam Successivam Sterilibus Fatis Derelict
enucleant pvia Comprobatione "juratoria" p quem Com
petierit Demandabit Legalitatem Testamen
ti Cognoscet Cassabit v approbabit De Sum
misq paratis rebus Mobilibus ac Inventari
is varia in forma ac specie existentibus
inquiret Investigabit expediet Inquisitiones
Juramenta exipedit Satisfactionem omnimodam
Cui et a quo Competierit pstand demandida
bit Partesq in omnibus et singulis pten
sionibus nil intactum et irresolutum relin
quend finaliter Decidet Disjudicabit et mode
rabitur Cujus Decisioni Partes Parere et ac
equiescere "sub Poena Rmi" super Pte Contraveniente Publicand
Debebunt ac tenebuntur Luita Poena Se
ptem Marcar Polonicalt Parti p Ptem
Compensand Judicio suo totid in instanti
solvenda p quo Condescensionis Trno Partes
quos voluerunt et negotium poposcerit
adeitent adeitenti Comparere et Judicatum
pati tenebuntur Decri pseng vigore In Conti
nenti M.R.G.P. Laurentius Synoradzki de Sza
sty Autenticus et Juratus Palam Rvit Quia
ipsi Citationes Literalt Sigillalt p Judicij

pseng serviens

serviens edictis Conc. praefatos Citatis et quidem
Conc. MM. Hudzborskie Venatores ad bona
Chromakowo jam vero Conc. MM. itidem
Hudzborskie Ensiferidem ad bona Chamsk
utrasque Fra 2da pt Fm S. Trium Regum
Anno praesenti detulit exportavit posuit re
liquit et de positione Notificavit de quo
praesenti Idem Mlis fecit Relationem

Bannitio MM Zołtowscy Pos M Lie
rakowski Tribunus Plus Plocen

In Trno hodierno ex adcitatione Literarum Tri
Plocen Cujus tenor Sequitur talis Stanislaus
Augustus Dei Gratia Rex Poloniae Magnus Dux
Lithvaniae de Vobis Mmi Alexandro Succa
rariae Gostinen Patruo et Joanni Ob Bar
tholomaei filio Filiastro Zołtowskim Tum
G Mariannae de Zołtowskie Ob G. Joannis
Jarmutowski Conti relictae Viduae Ob vero
GG. Nicolai Zołtowski et Mariannae Strusin
ska Conjugum filiae jam autem piae memoriae
Illmi et Rdmi Valentini Michaelis bini
Ssmi Zołtowski Conventus Plocen Ordinis
S: Benedicti Filiastro Filiastrae et Depoti
Substantiaeque mobilis et Immobilis Fatis Ejusdem Rdmi
abbatis derelictae integraliter occupatoribus
de personis Bonisque Viris quibus omnibus Manda
mus ut in Trnis Communibus Trnibus Plocen
Data et positione praesenti Citationis prius

et

et prius ab hinc in Supra celebrand. pltr ac perd
ptione Comparcatis ad Instantiam M. Maxi
miliani Brunonis in Moykowy Sierakowski
Tribuni Plocen. vi quaesito et quid primae
a G.G. Andreae et Joanne Fratribus inter se ger
manis Czartowskie exoto Gza Hedvigi Zol
towska pgenito alterius a G. Antonio Pszyn
ski ob Alberti Filio quondam G.G. Feliciani Pszy
szynski et Agnethis Zoltowska Ad epoti pdcto
Illrmi Abbatis Sororinis germanis et ne
poti Successionis Substantiae pt ipsi derelicto
in personam Sui Cessionis acto Cassandae Qui
vos interesse Querimoniis facto vel faciendae
Citant seu potius ad parato anteriores Tmos
adcitat qdq ad videndae et audiendae Condnis
tam in Judicio Trni Cernen. qm in Trno
Condnis in Fundo Bd ~~Grabie~~ Grabie mente
Ejusd. Decri Trni Cernen. agitato ex instantia
vri ultra meritem Legis obtentata sine poenis
tolli Cassari nullitatesq vitio subjici acto a qua
vis impetitione liberos pnuntiari Vosq Citto a
quibusvis ptensionibus nulliter ad acto formato
adjudicari Sitis Causatt expensas refundi
ac id qd jus et aequitas poposcerit Statui
et sententiari Sitis parituri et responsu
ri Dato in Supra F. 2. pt Tm SS. Trium Regum
pxa A.D. 1774. In Dijem Ludicrum recte Ca
dens et Deveniens Ptibus Ipsis et quidem
M. Maximiliano Brunone in Moykowy Sie
rakowski Tribuno Plocen. acto pltr et quoniam

mm

MM: Alexander Patruus et Joannes Filia
ster Zołtowscy tum G. Marianna de Zołtowskie
Jarmułowska pscnę in Trnodisparent etc
Condemnare permittunt pinde ptat Partaut
Coram Judicio pscnę Comparens et Trnum
eunq hodiernum p totum Judiciorum modernorum
tractum ltime attentans memorat Citt ad
Jus Judicii p MRP. Laurentium Syno
racki de Szasty authum et Jurat tribus et
ultra Juris formam vicibus Quatuor Clemat
advocat n tamen Comparens in lucro Cassa
tioni Quaestionis Condnum totius processus illegaliter
sup m. actu obtent alias in toto seu p toto
lucro negotij sui principalis admittens
Judicio pscnę Judlter ac ipse Condemnavit Con
demnatq pscnę ulterioraq sibi p Judm Locu
et in Causa fieri et exequi postulavit et Judm
pscns Juri Communi Postulationiq Ptis actu
utilitate annuens in vim Ejusdem Lucri ltime
in hac Causa obtent poenam Pnis decrevit pscnę
Decernit. et ad publicandum eandem Pnis poenam
suprascriptum Mlem Syneracki Judlem adelidit
et Deputavit Qui Mlis satisfaciendum Deputatum
in Lucro a Judicio pscnę habitu memorat Pnis
poenam modo pmisso obtent ac ipsmet MM Zoł
towskie Citt esse Pannitt Juri Communi Con
trarios et rebelles hic in atrio Stubae Judlis ac
in alijs Locis publicandi solitis pscnę plurima
nobilitate ad Judicia moderna Eorumq Publi
cum Congregat alta sua pcomica et honorosa

voce pclamavit publicavit et ad notitiam omnium
pfuere pscrum in Dubiam Deduxit de quo pscrum Jae
Mlis e loco publicaonis suum ad Judm rediens
fecit relaonem. Post qm publicatio ut pmissum est
Bnis poenam Judm pscrum Trbe pfaciendi Juxta
pscrum Juris Communis executione Causam
tunc cum toto Ejus effectu ac Plibus ipsi ad M
Loci Capitaneum seu MM. Locorum Capitis sub
Cujus vel quorum Jurisdictione pfatus Citus cum
Bonis suis subsunt et resident remisit re
mittitq pscrum. In Continenti M. R. D. Laurentius
Synoracki de Szasty authus et Juratus pala
ruit Quia ipse adcitaonem Literatus Sigillo pfrmis
pscrum Servierum edito cum pfato Citto ad B. Smo
szewo Juxta Datum in adcitaone posito anno
pscrum Detulit Expertavit, posuit reliquit et,
de positione notificavit de quo pscrum Jae Mlis
fecit relaonem. Quam quidem edito adcitaonis
relaonem ad Cassandum Servierum pdictum M. acta in
toto approbavit, Confirmavit, put quidem pscrum ap
probat et Confirmat.

Banitti M. Gzowski et Ex Jarmułowska
per M. Sierakowski et GG Czachowskie

In Causa et Actione Judiciaria in frasera in
ter M. Maximilianum Brunonem in Moykowy
Sierakowski Tribunum Palatinatus Plocensem tum
GG. Andream et Joannem Czachowskie Anto
nium Pęszyński Actu Cassandi et negotij ab

una

una et G. Mariannam de Zołtowskie olt G.
Joannis Jarmułowski relictt Contem vidu
am tam M. Antonium Gzowski Regiminis
pedestris Gwardiae Sacrae Regiae Majestatis
et Reipublicae Capitanum inhaerendo Documentis
Causam praesens juvare ad Judicium praesens parte ab
altera Citatt idq. p. Eo Quia ipsi et quidem
M. Gzowski Nulla vel minima habita Compe
tentia Actt et Actionis Causam non nisi vexato
riam adinvenienda insimul Cum supra scra
Gra de Zołtowskie Jarmułowska ad Successio
nem Substantiae Mobilis et Immobilis edisse
rentibus transactionibus Genealogiam Suc
cessor olt Illustrissimi et Rndissimi Michae
lis Valentini Zołtowski abbatis Plocens. p. bare
ex Masculo non nisi MM. Alexandrum
Succameranae Gostinens. Patruum et Jo
annem olt Bartholomaei filium Filiastr
Zołtowskie ac eand. G. de Zołtowskie olt
Nicolai Filiam Jarmułowska Filiastrum
Filiastram et nepotem jam vero ex Femineo
sexu Actt GG. Czachowskie ex olt GG. Hedvigi
et G. Pęszyński olt Alberti Filium quond. Felicia
ni ex olt G. Agnethe Zołtowska et Dicti Illmi
abbathis Sororinos Germanos et nepotem
pcedentes Naturales Successores ex Capitibusq.
G. Czachowskich et Pęszyńskich Actt vi juris

Quaesiti.

Quesiti Transfusorialis in Personam solius met
M. Sierakowski Actt deventam impertinenter se
se immiscere processum nullo ex demerito p. Trno
Condnis in Fundo Brs Grabie mente Decri Du
dicij Trris Cernenę agitanę instituere ibidęq
Condnem sup M. Actt illegaliter Una cum eadę G.
Jarmutowska obtinere Ausus est illa vero G.
Jarmutowska in solam pstitutionem honoris
Mei Actt multiplicanę Actoratus eunę M Gzow
ski sibi adjungere hęcq omnia non modo Conę
M Actt succonis juris quęsitorem verum Conę GG.
Czachowski et Pęszyński Actt juris datores omni
jure succonis Edocenę Cessionibus exutt ppetrare
indebiteq eosę Interturbare Psumpsit illico Ci
tantur ad videnę et audienę ips signanter M.
Gzowski incompetenter agere declarari respectu
vero indebitę vexę pęnas irrogari nihil omni
nus M. ac GG. Actt ab omni impetitione ipsius
Gra Jarmutowska liberos pnunciari pęnas
quę respectu Pmissor non posse evadere decer
ni Condnem totumq et integr processum nulliter
obtentum sine pęnis tolli Cassari ac id quod
jus æquitas negotiumq psens poposcerit Conę ips. sta
tui Decidi et Sententiari Alias Citaone eadę
Pmissa fusius in se edisserente in Diem ho
diemam recte Cadente et Devenienę Ptibus
ips et quię M. Maximiliano Brunone in Moykowy Siera-
kowski Tribuno Palatinatus Plocenę Actt Pltr
et GG Andrea et Joanne Czachowskie tum An-
tonio Pęszyński Actt p Eunę et quoniam G.

Marianna

Marianna de Zoltowskie olt Gsi Joannis Jarmu
towski relictt Consors vidua tum M. Antonius
Gzowski Regiminis pedestris Guardiae Sacrae
Regiae Maatis et Rey Plicae Capitanus pzene in Trno
disparent et se Condemnare et signanter Mcus
Gzowski impertinenter ad Succonem olt Illmi
Rndissimi Michaelis Valentini Zoltowski Conventus
Plocens Ordinis Scti Benedicti Abbatis ingessio
nis pcessu una cum Gsa Jarmutowska multi-
plicandae non nisi actoratus in pstitutionem hono
ris M. Actt aggravaonis Condnum Nulliter ob
tentionis pmittunt pinde Pfata Pars Actorea Co
ram Judicio pzene Pltr Comparens et Trnum Eundem
p hodiernum p totum Judiciorum modernorum Tractum
legitime attentans Memoratt Citatt ad jus juri
dice p Mlem Rmi Pnalem Providum Laurentium
Synoradzki de Szasty Authcum et Juratum
Tribus et ultra juris formam vicibus Qua
tuor clamatt et vocatt non tamen Comparens
in Lucro Cassaonis Cujusvis Condnis Decernendaq
penalitatis respectu indebitae vexae alias in
toto seu p toto Lucro Negotij sui principalis
admittente Judicio pzene Judlter ac Officio se
Condemnavit Condemnatq pzene ulterioraq
sibi p Judm hocce ea in Causa fieri et exe
qui postulavit et Judm pzens Juri Communi
postulaoniq Ptis Actoreae uti licite Annuendae
in vim ejusdem lucri legitime hac in Causa ob
tenti poenam Bnis Decrevit pzeneq Decernit et
ad Publicandam eandem Bnis poenam suprascriptam
Mlem Synoradzki Judicialem addidit et de

putavit

tavit Qui Mlis Satisfaciend Deputationi suae
a Judicio Pzene habitae Memoratam Bnis poenam
modo Pmisso obtentam ac ipsosmet M. Gzow
ski et G. Jarmutowska Citatt esse Banitos Ju
ri Communi Contrarios et Rebelles hic in Atrio
Stabae Judicialis ac in alijs locis Publicatio
ni solitis Pzene plurima Nobilitate ad Judi
cia moderna quorq Publicum Congregata al
ta sua Pconica et sonorosa voce pclama
vit Publicavit et notitiam omnium pt tunc
Pzene in Dubiam deduxit de quo Pzene
Jdm Mlis e loco Publicationis suam ad
Judm rediens fecit Relaonem Post quam
Publicatt ut Pmissum est Bnis poenam
Judm Pzens Trre Plocene p faciend juxta Pzenum
Juris Communis Executione Causam hanc cum
toto ejus effectu ac partibus ipsis sacet M. loci Capita
neum seu Mlos locor Capitaneos sub cujus
vel quor jurisdictione Pfati Citati cum Bonis
suis subsunt et resident remisit remittitq Pzene
In Continenti M. R. G. P. Laurentius Synoradzki
de Szasty Authcus et Juratus Palam Rvit
Quia ipse Citationem Literatt Sigillatt p
Trnis Pzen servientem edictt Cone Pfatt
Citt ad Bona Smoszewo Feria Secunda
post Festum Sanctorum Trium Regum
Proxima Anno D Pzene Detulit exportavit
posuit Reliquit et de Positione notificavit
De quo ejus Relao Quam quidem Relaonem edictt Citatt
ad Cassand serviene Pfati Actt in toto approbant
Confirmant et Ratificant.

Baniti Jsci Szewski et Jsa Jarmutowska per Jllmum et Rndmum Sierakowski Notarium Rni

In Causa et Actione Judiciaria Jntrauersa Inter Jllmum et Rndmum Antonium Sierakowski Notarium Rni Custodem Metropolitanum Gnesnen Decanum Culmen Plocen Actr Cassando et Negotij ab Una, et Gsam Mariannam de Zoltowskie olim Gri Joannis Jarmutowski Relictam Contem Viduam tum Jlli Actum Antonium Szowski Capitanum Regiminis Pedestris Guardiae Sae Re Mattis et Rejpublicae Jnhaerendo mandatum Sua Coram Actis Authis Rni Facta vel Gsuena ad Jrdm Presens Pars abaltera Cttr Jdg ad Videna et audiena Ipsos Panis respectu Jndebita in processum quodlam Successionis post ob Jllmum et Rndmum Michaelem Valentinum Zoltowski Abbatem Plocen derelicti nunquam per Jllmum Actm pretenso aut alio quovis modo et Juris titulo Usurpata Jnvolutionis, Eodemq; Obtenta Condemnatione in Trno Condnis vi Decr Trni Cerner in Jude Bonor Grabie Agitata aggravationis, puniri, Examsam Condemnationem Illegaliter uti in negotio nihil quidpiam ad Jllmum Actm Regulanti Obtenta Sine Panis tolli Cassari nullitatisq; vitio Subrici Actr ad pristinum honoris gradum Restitui et redintegran Litis Expensas Cadsatus refundi ac Jd quod Jus et equitas Poscent Coner Ipsos Statui decidi et Sententiari alias Citatione Eadq; prorogata fluxus in se edisserente in diem hodiernam recte Cadente et deveniens Partibus Ipsis et quibus Jllmo Rndmo Antonio Sierakowski Notario Rni Custode Metropolitano Gnesnen Decano Culmen Plocen actr per Mandatum Maximilianum Brunonem in Skoyskowy Sierakowski Tribunum Plis Plocen et Deuniam Gsa Mariannam de Zoltowskie Jarmutowska tum Mats Antonius Szowski Regimentis Pedis Guardiae Sae Re Mattis et Rejpublica Capitaneus Presens in Trno disparent et se Condemnare Permittunt, Proinde Prafata Pars Actr Coram Judicio presens Comparens et Trnum eum hodiernum per Totum Judicium modernum

Tractum

tractum Ltre attentans memorati Citt ad Jus Jurdica
per Mlem Prii Gratem Providum Laurentium Synoradu
de Szasty Authum et Juratum Tribus et Ultra Juris forma
vicibus Quatuor Clamati et Vocati non tamen Comparen
in Lucro Cassationis Condemnacois Cuiusvis totius Proc
Respectu verb indebite vsqo Jnjungende Qualitatis alias in
toto seu pro tota Lucro negoty Sui Principalis admittente
Judicio Presens Judex ac officiose Condemnavit Condemnat
presens ulteriorq Sibi per Judm hocce ea in Causa fieri
et exequi Postulavit et Judex Presens Juri Communi Postula
tionq Partis Actoree uti Liite annuendo in vim Ejusd
Lucri Ltre hac in Causa Obtenti Panam Bnis Decrevit
Presensq Decernit et ad Publicanq Eam Bnis Panam Suc
presentiae Mlem Synoradu Judicem addidit et deputavit
Qui Mlis Satisfaciendo deputacoi Sue à Judicio presenq
habita memorati Bnis Panam modo premisso Obtenti
et Ipse met Meum Growsii ac Gram Jarmutowsia Citti
esse Banitos Juri Communi Contrarios et Rebelles hic
in Atrio Stibe Judicialis ac in aliis Locis Publicationi
Solitis presenq plurima Nobilitate ad Judicia moderna
forionq Publicum Congregata alta Sua Praconica et Sa
norosa voce Proclamavit Publicavit et admotis circa Omni
um prolunchrasenq indubiam deduxit dequo presenq
Jpse Mlis è loco Publicationis Suorum ad Judm Rediens fuit
Relationem pt quam Publicatam ut premissum est Bnis
Panam Judm presens pro facienda Juxta presentium Juris
Communis executione Causam hanc Cum toto ejus effectu
ac Stibus Ipsis de Meum Locum Capitaneum seu Mus Locum
Capitaneos Sub Cujus vel quorum Jurisdictione prafati Citti Cum
Bonis Suis subsunt et residunt remisit remittitq presenq
in Continens MRGt Laurentius Synoradus de Szasty Authus
et Juratus Palam Fuit Quia Ipse Cittonem Citt Vigilt pro
Bnis presenq Terrene Edicti Cum prafato Citt ad Bona Smoze
wo Tenta ad pt Tm SS Trium Regum anno presenq deten
sit, exportavit, Posuit, reliquit et de positione notificavit de

quo

quo praesens Jam mtis fecit Relationem Quam quia editae Citationis Relationem ad Cassanae Servienae Suprafatus Actor in toto approbavit, Confirmavit, et Ratificavit prout praesens approbat Confirmat et Ratificat.

Decretum Dilationis Inquisitionum Inter S.S. Zglenicka et Borowskie.

In Causa et actione Judiciaria Infra Sera inter S. Sophiam de Gorzechowskie olim S. Walentini Zglenickie Relictam Contem viduam actricem ab una et S. Antonium Borowskie Burgrabium Castrae Bobrovicensis inherendo protestationi Suae coram Actis Authis Rni factae Parte ab altera Citatis idque pro eo quia ipsa stante Confederatione formata quadam protestuosa respectu quarundam Pecuniarum ac si per Actum Filium à Confederatis aquisitum pretensione Sortem in bonis Dobaczewo per Actum possessam ~~à sa~~ associatam sibi numerosa licentiorumque verra Violenter ac tumultuatim Super inequitavit Super inequitando Actum infestavit de existentia Pecoriae quam rigorosissime ~~infestavit~~ investigavit, Suam Actum virgijs iam per assectas ad id praeparatis gastigare attentavit Concussit Pugnis aliquoties ad caput protraxit, ad pedes Conflectu et Lacrimis inclinantem Suis pedibus Conculcavit, ac deinde evainata framea multoties percussit quotam

ad Judicium praesens

Quindecim

Quindecim imperialium et Quatuor Florenor Polo
nicall vi ac violenter à Sua Actt emunxit et ean-
dem Summam a Sua Actt emunctt ad multas
amicabiles requisitiones restituere recusavit,
damnaq non modica circa eadem Domus Actt Su-
per invasionem tum molestias oppressiones et
violentias sibi Actt intulit per Quodq contra Le-
ges Rni transgressus est Quare Citat ad videndum
et audiend ipsum ratione Domus Actt Super inva-
sionis ibidem q multar violentiar et oppressionum
per Actionis Suaeq Actt Concussionis ac aliar inju-
riar fusius ipso interno termi enaranda per Actionis
poenis ad mentem Legis puniri restitutionem Su-
pra positar Quotar et quidem prime quindecim
imperialium tum et quatuor Florenor Polonicall
sibi Actt violenti modo intercepttt instantaneam
demandari ac provisionem ab eisdem quotis solvenda
decerni bonificationem damnor ac aliar Injuriar
sibi Actt cum ipsius Assectis circa praemissam
invasionem illatt iniungi ceteraq pro exigentia
Legis ac Justitiae Statui et Sententiari, praesentibus
alias Citaone eadem praemissa fusius in se obso-
quente in diem hodiernam recte cadente et de-
veniente partibus utrisq et quidem nobili So-
pia de Gorzechowskie olim G. Valeriani Zlenicki

Relicta

Relicta Conte vidua Actt pttes et G. Antonio
Borowskj Burgrabio Castrę bobrovicen citato pttes
comparentibus et secum judicialiter controverten-
tibus Quarum Partium Controversijs in Judicium
Suum Inductis exauditis, ~~Judi~~ Quo ad actoratum G.
Sophiae de Gorzechowskie olim G. Valeriani Zlenicki
relictae Contis Viduae decrum Castren Bobrovicen
lectis inquisitionibus lata irresolute manentibus
ad praesens Judm Contra G. Antonium Borowskj Bor-
grabium Castren Bobrovicen promotum ad praeten-
siones Solius-met G. Zlenicka erga G. Josephum
Zlenicki Filium ex Protestatione Fra Secunda in
vigilia Festi S.S. Petri et Pauli Ptorum Scilicet die
vigesima Octava Mensis Junij Anno Proxime
elapso 1773. coram Actis Castrę Plocen facta Ortas
Judm dilationum Inquisitionis Parti Actoreae in de-
ductionem Parti Citatae in Emundationem pro sequen-
ti Judiorum Cadentia expenden dedit et Concessit Conservan-
do Termum Partibus memoratis Utrisq in praeallegatis
Judicijs Suis sine quavis adcitatione Comparendi Pa-
ratum Peremptorium. In continenti M. G. G. Providus
Laurentius Synoradzkj de Szasty Authus et Jura-
tus Palam recognovit quia Ipse Citationem Lite-
ralem Sigillatam pro Judicijs ~~Praese~~ Terrestribus
Plocensibus Servien editam contra praefatt Citatt
ad bona Zultowo Zuki Curiamq Citati ibidem Sittam
Fra Secunda Post Festum S.S. Trium Regum Proxima

anno

annô Psenti detulit exportavit posuit reliquit et de positione notificavit de quo Psen idq Mlis fecit Relationem.

Banicti Mfici Żołtowscy per Mficium Sierakowski

Intermino hodierno ex Relatione Athentica Crensi Capitli Plocen Cujus tenor Sequitur talis Actum in Cro Plocen feria tertia Ante Festum Sanctæ Catharinæ Virginis et Martyris Proxima Scilicet Die Vigesima Tertia Mensis Novembris Annô Dni 1773 Coram Officio Actisq presentibus Crensibus Capitli Plocen pr̃ter Comparens Mlis Regni Gnalis Providus Stanislaus Smuczeński de Dobre Athenticus et Juratus. Palam Rvit Quia ipse Citationes literales Sigillatas pro Judicijs Terrestribus Plocen in Sepe Celebranq Servien tenoris Sequen Stanislaus Augustus Dei Gratia Rex Poloniæ Magnus Dux Lithvaniæ Russiæ &c. Vobis Mficis Alexandro Succamerariq Gostinensi Patruo et Joanni Olim Bartholemej Filio Filiastro Żołtowski tum Gnosæ Mariannæ de Żołtowskie Olim Gnosi Joannis Jarmutowski Conti Relictæ Viduæ Olim vero Gnosor Nicolai Żołtowski et Mariannæ Strusieńska Conjugum Filiæ Jam Autem Piæ Memoriæ Illustrissimi et Reverendissimi Valentini Michaelis Bini Nominis Żołtowski Conventus Plocen Ordinis Sancti Benedicti Abbatis Filiastro Filiastræ et Nepoti Substantiaq Mobilis et immobilis Fatis ejusdem Reverendissimi Abbatis derelictæ integraliter Occupatoribus nec non Illustrissimo et Rendmo Hieronimo Commuński Abbati Religioso Cujusvis Nominis Gurski Suppriori Prædicti Conventus Plocen Ordinis Sancti Benedicti presentaneis totiq eidq Conventui

Plocen

Plocen Ordinis Sancti Benedicti de Personis bonisq ve-
stris Gnaliter Omnibus Mandamus ut in Trinis Commu-
nibus Trribus Plocens Feria Tertia A data et Posi-
tione praesentis Citationis prius et proximius abhinc
juxta Suam Cadentiam in Siepre Celebrand personaliter
Ac perremptoriae Compareatis. ad Instantiam Mfici Ma-
ximiliani Bronowis in Moykowy Sierakowski Triboni Plocen
vi quaesitar et quid primae a Gnosis Andrea et Joanne Fratribus
interose Germanis Czachowskie Olim Joannis Filijs et Olim
Gnosa Hedvigi Żołtowska pro Genitis Olim Vero Illustrissimi
Redmi Żołtowski Abbatis Sororinis Germanis Feriâ
Quarta post Dominicam Jubilate proxima Die Scilicet
Decima Tertia Mensis Maj. Alterius Feriâ Tertia post Do-
minicam Rogationum Videlicet Die Vigesima Sexta
Mensis Maj A Gnoso Antonio Pszyński Olim Alberti
Filio Quondam Gnosor Feliciani Pszyński et Agnetis
Żołtowska praedicti Olim Illustrissimi Rendmi Abbatis
Sororis Germanae Conjugum Nepoti utrarq in Cro Plocen
in Anno Proxime Elapso 1772 in Personam Sui Transfu-
sionem ~~altitius~~ Di ad toties Dictam Olim Illustrissimi Ab-
batis Substantiam Mobilem et immobilem ex Capitibus
tam Gnosor Czachowskich Sororinorum quam Gnosi Pszyń-
ski Nepotis erga Vos Mficis Żołtowscy et Jarmutowska jure
Naturae Concurrentis Consuccessoris Actis Qui Vos in Heren-
do Manifestationibus Suis Coram Actis Authenticis
Rti facti v faciendis Citet Seu potius Conformando se
ad Querimonias Gnosorum Czachowskich et Pszyński loco
peragend Executionis ad Paratos Anteriores Trnos paratamq
Condemnationem Super Vobis Mficis Żołtowscy et Jarmu-
towska in Judicijs nostris obtentam Meliorando Quosvis Ante-
riorum Tnor Defectus Sistendo Quosvis Vestri Actoratus

Sigui

Si qui intercedere viderent adcitat idq pro eo Quia Vos et Signanter Mficis Zołtowscy licet si universalt Substantiam Mobilem et immobilem fatis Olim Illustrissimi Abbatis derelictam in Possessionem Vestri Apprehendistis Sum

Mficos Zołtowscy levata Secum Mfico Actb inctam Confectb et Conscriptb Manibusq Suis et Amicorb Subscriptb Vadio Formatb Actisq Metricis Rni Cancellariae Minoris Sub Actu Varsaviae Feria Quinta post Dominicam Exaudi proxima Scilicet Die Quarta Mensis Junij Annô Eodem per Utrasq Partes Approbatb facto ut Supponitur Cum Gnosa De Zołtowskie Jarmutowska Condictamine infringere intenditis eanq Manifestationibus viciatis illico Citamini ad Videnq et Audienq Attentandumq Vos non attentis Quibusdam manifestationibus et Trnis imo Cassatis Complanationem Supra Scriptb in toto Approbari Standumq

per Omnia

per Omnia eiq ad inveniri qua approbata penis
respectu ejusq Complanationis non manutentionis
imo ejq Contraventionis puniri Seorsivasq in Subla-
tionem Condemnationis irrogari Mficum Actt a quavis
impetitione Gnosa Jarmutowska liberum pronuntiari
transactiones Quasvis in prejudicio Alior Successo-
rum vel Donationis ex Nullo Dato et Accepto Subsecu-
tas Cassari Nihilominus Vos Illustrissimum Abba-
tem Ac Religiosum Superiorem Praesentaneos ad Com-
portationem Summar Chartas, Blancos, Quarum vis
Expedicti Olim Illustrissimi Abbatis antecedanej propri-
ar indeposito apud Vos existens praevia de quantitate
ejusq prout non plus ultra Comportatas reperiri potest
et valet Comprobatione Stringi extraditionemq ejusq
Mediante in classes Judicialiter facta nihil quidpiam
praejudicando Ulteriori Aliunde proveniens Successioni
ex Divisione Quantum Cuj provenerit injungi ac id quod
jus et aequitas poposcerit Contra Vos Statui decerni et
Sententiari Sitis itaq Imo Adveniens parituri et Re-
sponsuri Datum in Siepre Feria Secunda Ante Festum
Sancti Martini Pontificis et Confessoris Proxima Anno
Dni 1773 edittt Cons prefatt Citt et quiq Cons Conventum
Plocens Ordinis Sancti Benedicti ad Bona Zalesie Cons
reliquos Citt ad Bona Smożewo utrasq Die hesterna
Actum hunc praecedente detulit exportavit posuit
reliquit et Depositione notificavit de quo praesentem
idem Mtis fecit Relationem ex Actis Crens Capitt
Plocens resorum Woznicki manu propria Legit Skwar-
ski locus Sigilli Castriillius in diem hodiernam
recte Cadens et Devenien partibus ipsis et quiq Mfico
Maximiliano Brunone in Moykowy Sierakowski
Tribuno Plocen Actt personaliter et quoniam

Mfici

Si qui intercedere viderent, adcitat idq pro eo Quia vos et
Signanter Mfici Żołtowsky licet Ut universalem Sub-
stantiam Mobilem et immobilem fatis Olim Illu-
strissimi Abbatis Derelictam in Possessionem Vestri ap-
prehendistis Summas Quasvis Olan Chartas Argente-
ria Clenodia Segetes Varij Grani inventaria Omnis
Generis Cunctosq proventus in emolumentum Suj
Convertistis usuiq Suo Aplicastis et nihil ex eisdem
tam Supra Scriptis Gnosis Czachowskim et Peszyński
Quamvis ex Femello Sexu Żołtoviano procedentibus
tamen in Uno Consanguinitatis Gradu Olim Illustrissi-
mi Abbatis Vobiscum extantibus ex inde jure merito
Successionem pretendentibus petituris uti ad eandem
Spectantibus Quam Sibi Mfico Actori post Quesita
Supra Annotata jura premissæ Successionis transfuso-
rialia nihil Quidpiam tribuistis attamen Complana-
tionem Certam Varsaviæ Die Tertia Junij Anno
Dni 1772 respectu Solius met Summæ in bonis
Moykowy Herentis facta ex eadem Summa per Actt
Liquidatione restantiq per Vos Mfici Alexander Pa-
truus et Joannes Filiaster Żołtowscy tum Gnosa
Marianna de Żołtowskie Jarmułowska presenti in
Trno Disparent et Se Condemnare permittunt proin-
de prefata pars Actorea Coram Judicio presenti per-
sonaliter Comparens et Trnu eundem hodiernu per
totum Judiciorum Modernorum tractum legitime at-
tentans memoratt Citatt ad jus Juridice per Mini-
sterialem Rni Gnalem Providum Laurentium Syno-
racki de Szarty Athenticum et Juratum tribus
et ultra Juris Formam Vicibus Quatuor Clame-
tos et Vocatos non tamen Comparentes In lucro
Cassationis quarvis Condemnationum totiusq
processus

processus illegaliter Super Mfico Actore Obtenti
alias in toto Seu pro toto negotij lucro Suj principa-
lis admitente Judicio presenti judicialiter officiose Con-
demnavit Condemnatq presentibus ulterioraq sibi per
Judicium hocce ea in Causa fieri et exequi postula-
vit et Judicium presens Juri Communi Postula-
tioniq Partis Actoreæ utilitate Annuendo in vi
ejusdem lucri legitime hac in Causa Obtenti
Penam ~~bati~~ banitionis Decrevit Psentibusq de-
cernit et ad Publicandam eanq banitionis Penam
supra Scriptt Ministerialem Synoracki Judicialem
addidit et Deputavit Qui Ministerialis Satisfatiendo
Deputationi Suæ Ajudicio Psenti habite Memora-
tam Banitionis Pœnam Ac ipsosmet citt esse banitos
Juri Communi Contrarios et Rebelles hic in atrio
Stubæ Judicialis Ac in Alijs Locis publicationi so-
litis presenti plurima Nobilitate ad Judicia Moder-
na Forumq publicum Congregata Alta Sua preco-
nica et Sonorosa voce proclamavit publicavit et
ad notitiam Omnium protunc presentium in dubia
Deduxit de quo Psens Idem Mtis eloco Publica-
tionis Suum ad Judicium rediens fecit Relationem
postquam publicatt ut Pmissum est Banitionis
pœnam Judicium Psens pro facienda juxta prescri-
ptum Juris Communis Executione Causam hanc
cum toto ejus effectu Ac partibus ipsis at Mficum
loci Capitt Seu Mficos locorum Capitt Sub Cujus
vel quorum juris Dictione Pfati Citt Cum bonis
Suis Subsunt et resident remisit remittitq Psens

Baniti MM Zottowscy p M Sierakowski

In Trno hodierno ex Relatione Authen Oren Capitt Plocen
Cujus Tenor sequitur talis Actum in Cro Plocen Feria 3tia
ante Festum Sanctæ Catharinæ Virginis et Mar: proxa scilicet
Die vigesima Mensis Novembris Anno Dni 1773 Coram Offo

actisq

Actisq. Praesentis Capitli Plocen. pltter comparens MRGP.
Stanislaus Smoczenski de Dobre Authen. et Juratus palam
Quia Ipsi Citaones Literalis sigillatis pro Judicijs Trnibus Plocen.
in Siepre celebrand. Servien. tenoris sequen. Stanislaus Augus.
Dei Gratia Rex Poloniae Magnus Dux Lithvaniae Russiae &c.
Vobis MM. Alexandro Succamerariae Gostinen. Patruo
et Joanni ob. Bartholomaei Filio, Filiastro Zoltowskim
tum Gsae Mariannae de Zoltowskie, ob. G. Joannis Jarmulowski
Conti relictae Viduae ob. vero GG. Nicolai Zoltowski et Ma-
riannae Strusinska Conjugum Filiae jam autem piae
memoriae Illri et Rendmi Valentini Michaelis bini
Nnis Zoltowski Conventus Plocen. Ordinis S. Benedicti Ab-
batis Filiastro Filiastrae et Nepoti Substantiaeq. mo-
bilis et immobilis Fatis ejusdem Rendmi Abbatis de re-
lictae integraliter occupatoribus nec non Illrimo
et Rendmo Hieronimo Komonski Abbati Religioso
Cujusvis Nnis Gorski Supprioris Praedicti Conventus Plocen.
Ordinis S. Benedicti Praesentaneis totiq. eidem Conven-
tui Plocen. Ordinis S. Benedicti de Personis Bonisq.
vestris gnaliter omnibus mandamus, ut in Trnis Commu-
nibus Trribus Plocen. Fra 3tia a data et Positione
Praesentis Citaonis prius et proximius ab hinc juxta
suam Cadentiam in Siepre celebrand. pltter ac per-
emptorie compareatis Ad Instantiam Mei Maximi-
liani Brunonis in Moykowy Sierakowski Tribuni
Plocen. vi quaesitis et quia primae a Gsis Andreae et
Joanne Fratribus inter se Germanis Czachowskie
ob. Joannis Filijs ex ob. Gsa Hedvigi Zoltowska pro-
genitis ob. vero Illrimi Rendmi Zoltowski Abbatis
Sororinis Germanis Fra 4ta post Deam Jubilate
proxa Die scilicet 13tia Mensis Maj alterius Fra
3tia pt Deam Rogationum videlicet Die 26ta Mensis
Maj a Gso Antonio Peszynski ob. Alberti Filio quond.
GG. Feliciani Peszynski et Agnethis Zoltowska Praedicti
ob. Irimi Rendmi Abbatis Sororis Germanae Conjugum

Nepoti

Nepoti utr[aq]ꝫ in Co Nocerin Anno prox[im]e elapso 1772
in Personam viri Franciscum ad talem dicti Ill[ust]ris
Abbatis Substantiam mobilem et immobilem ex Capi-
tibus tam GG Cachowskich Sororior quam Gio Rzezynski
Nepotis ergavos Mtiem Zoltowscy et Jarmutowska Jure
naturæ concurrend consecutis Actis Quivos in hereendo
Maonibus variis Coram Actis Authend Rni facti et fa-
ciend citat seu potius Conformando se ad Querimo-
nias Gio Cachowskich et Rzezynski loc[u]m agend &c.
cutionis ad paratos antehabres Emos paratosq[ue] Condem-
super Vobis Mtiem Zoltowscy et Jarmutowska in Judicijs
obtenta meliorando quos vis anteriora Emor defectus sitan-
do quos vis vestri adoratus sequi intercedere viderent tur
ad citat id[em] pro eo Quia Vos et signanter MM Zoltow-
scy licet ii universalem Substantiam mobilem et
immobilem Fati ab Ill[ust]ri Abbate derelicti in Papyr
sionem vestri apprehendistis Summas quasvis blanco
Chartas Argenteria Vendibia, Negotia varij generis
ventarijq[ue] omnis generis cum debitis q[ue] Proventus vi emolu-
mentum sui convertistis usuiq[ue] suo applicastis et nil
ex[is]dem tam Supra Con Gio Cachowskim et Rzezynski
quam vis ex Femella Sexu Zoltowsciano procedend tamen
in uno Consanguinitatis gradu ab Ill[ust]ri Abbate Vobiscum
extant exinde Jure merito Successionem pretendend petitam
ati ad eand spectan quam sibim Actis post quesita supra
annotata Jura simpl Successionis Transfusoria alia nihil
quidpiam tributistis attamen Compassionem cor tam Va-
xiæ Dñi Stæ Junij Anno Dñi 1772 respective coram me Summ
in Bonis Mobilibus Hered facti ex eadem Summa p Actis Ligui
Doone gratanter p Vos MM Zoltowscy levata recum
me Actis militan consecti et consignati manibus q[ue]
suis et amicor subscriptis vadio formali Actorq[ue] Mtiem
Rni Cancellariæ minoris sub Actis Vos aviæ Præquinta
sit Dcam Exaudi proxa scilicet Dñi quarta Mensis Junij
anno eod per utr[aq]ꝫ Partes approbati facto ut supponit

cum

cum G. de Zottowskie Jarmutowska Condictamine infringere
intenditis eandem Maoribus viciatis illico extamini advi-
dendum et audiendum attentandumque Vos non attentis quibusdam
Maoribus et Trinis imo cassatis Complaonem supraversam
in toto approbari standumque pro omnia eidem adinveniri
qua approbata poenis respectu ejusdem Complaonis non
manu tentionis imo eidem Contraventionis puniri seor-
sivasque in Sublaonem Condemnaonis irrogari mandatis
à quavis impetione Gsae Jarmutowska liberum pronuntiari
Transactiones quasvis in praejudicio aliorum Successorum vel
Donaonis ex nullo dato et accepto subsecutis cassari
nilominus Vos Primum Abbatem ac Religiosum
Suppriorem praesentaneos ad comportaonem Summarum
Chartas blancos quasvis saepe dicti ob Primi abbatis
antecedanei propriarum in deposito apud vos existen-
tium de quantitate ejusdem pro ut non plus ultra
comportatum reperiri potest et valet Comprobaone
stringi extraonemque ejusdem ~~prout~~ mediante in Classes
judliter facta nihil quidpiam praejudicando ulteriori ali-
unde provenien Successioni ex divisione quantum
cui provenerit injungi ac id quod Jus et aequitas popo-
scerit Con vos statui decerni et sententiari Sitis
itaque Trino advenien parituri et judliter responsuri
Datum In Siepre Frazda ante Festum S. Martini Pon-
tificis et Confessoris proxa Anno Dni 1775tio edictis
Con praefatis citis et quidem Con Conventum Plocen Ordinis
S. Benedicti ad Bona Zalesie Con religiosos Citis ad Bna
Smoiewo utrasque Die hesterna Actum hunc praecedentem
detulit, exportavit, posuit, reliquit et depositione
notificavit De quo praesentem Idem M fecit Relaonem
Ex Actis Cren Capitis Plocen resc. Woznicki Vice
Notarius Cren Plocen manu propria legit Skwarski
locus Sigilli Cri ejusdem Indiem hodiernam recti
caden et devenien Partibus Ipsis et quidem M. Maximi-
liano Brunone in Moykowy Sierakowski Tribuno Pitus

plocen

Plocen Actor pltter Illmo Rendmo Hieronimo Komoński Conventus Plocen Ordinis S. Benedicti Abbate et Religioso Cujusvis Nris Gorski episcopo Conventus Suppriore citato per Gsum Paulum Zołtowski Inscr. Plentem et MM Alexandro et Joanne Zołtowskie Succamerariis Gostinen citato per G Valentinum Zołtowski tenere comparen a MM Zołtowskie sufficientius inscribere Comparionem Tandem quoniam comparens MM Alexandri Patrii et Joannis Filiastri sufficientius Comparionem non inscribit, imo eosdem condemnare permittit et ab insera comparione recedit G quoque de Zołtowskie Jarmułowska citta Pren in Trno disparet punctum se condemnare permittit Proinde praefata Pars Actor coram Judicio Pren pltter comparens et Trnum eundem hodiernum per totum Judicio modernae tractum ltime attentans memorato citato ad Jus juridice per Mlem Rni Gnalem Providum Laurentium Synoracki de Szasty Authum et Juratum tribus et ultra Juris Formam vicibus quatuor clam ato et vocato non tamen comparen Rne approbaonis Complanaonis originalibus Trnis comprehensae abjudicationisque a quavis praetensione indebite ad M Actor formata decernendaeque respectu indebitae vexae pnalitatis alias in toto seu pro toto lucro negotij sui Principalis admitten Judicio Pren Judliter ac Officiose condemnavit Condemnatque Pren Ulterioraque sibi Judicium hoc ecca in Causa fieri et exequi postulavit, et Judicium Pren Juri Communi Postulatoque Partis Actor utilicite annuendo in vinc jusdem lucri ltime hac in Causa obtenti poenam

Brnis

Bnis decrevit p̄sen q̄ decernit et ad publicand
eand Bnis pœnam supraser M Synoracki
Judlem addidit et deputavit Qui Mlis satis
faciendo Deputaoni suæ à Judicio p̄ habitæ
memorat Bnis pœnam ac Ipsmet Cit tam
MM Zotlouskie per comparend à compari
tione recedend quam G Jarmutowska di-
sparend esse banitos Juri communi con-
trarios et rebelles hic in atrio Stubæ
Judlis ac in ali publioni solitt p̄sen plu-
rima Nlitate ad Judicia moderna Fo-
rumq publicum congregata alta sua
præconica et sonorosa voce proclama-
vit publicavit et ad notitiam omni-
um protunc p̄sen in dubiam dedaxit
De quo p̄sen Idem Mlis e loco publionis
suum ad Judicium rediens fecit Rela-
onem Post quam pubicatt ut p̄missum Bnis
pœnam Judicium p̄sens profacienda
juxta p̄ser Juris communis Executione
Causam hanc cum toto ejus effectu ad
M loci Capitaneum seu MM locor Ca-
pitaneos sub cujus vel quor Jurisdictione
p̄fatt cit cum Bonis suis subsunt et resident
remisit remittitq p̄sen Cum comparend
vero Causam p̄sen Idem Judicium suspend
dit suspensumq esse vult ac declarat Con-
servando Trium Partibus Jisdem comparend Insequen
Judicijs suis juxta Cadentiam suam in Die prece-
lebrand sine quavis adcitaone comparendi paratt
peremptorium Decri p̄sen vigore

Banitus

Banitus Jus Zawidzki per Gum Podoski

In Termino hodierno ex Decro Anteriori Judicij sui Tracte
anda Ante Dm Sanctj Martini Pontificis p.a Scilicet
Die Octava Mensis Novembris Anno Dni 1773m Re
dax ex Protractione Judiciorum Inter Gso Horianum Podoski
et Mariannam Wyberzinska Conjuges Actr Ab Una et Gnum
Josephum Zawidzki Citt Parte Ab altera respectu Actus Conti
gus de Wyberzinski Podoska Gni Zawidzki Virgine in Virginali Statu pro
tunc extante Summe Virginalitatis violentia perpetratione
exinde Crimina ad Ulterius et Jnestus Committere praesumptio
nis Lato quo mediante Decreto Inquisitio Subaltera Parti
Ubij in Sequens Judicij ut potè modernis cum Tmi Jbiq len
tenti Ltma Conservatione facta Edita est Concessa, Alias
Decro Corg premissa Jussius mis Obloquens in diem hodier
nam recte Cadens et Devenien Partibus Ipsis Ubi sup et quib
Actorea per Gnum Horianum Podoski Suo et Conti Suae me
Ltter Citta per Gnum Mathiam Mazowiecki Judm presens Jn
sistendo Decro Concessa Dilationis Inquisitionis Jn anterior
bus Judicijs Suis Inter Partes Prolato Adultus Mis ad promonti
andum Super Jncorruptionem Testium Juramenti Rothanus Tana
sistens Juramentum Parti Actr Super Jncorruptionem Testium
prestando Dilationem Majoris Concipibilem Inferendo Uti in Cau
sa Obiecti Gravionis exactus et Decro Consistorialj mediantibus
expeditis Inquisitionibus deducibilis moram in emundacionem
non Patiente Amputata Pretensa Dilatione Majoris Gso Horiano
Podoski Judm Juramentum Sup Jncorruptionem Testium
prestare Jnitiavit et Quemam Gnus Josephus Zawidzki à
Comparitione per Comparendum Sui ipsius recedit et se Condemnare
Pne Obiecti Criminis Adulterij et Jncestus Permittit, Unde
prefata Pars Actorea Coram Judicio presens Comparens et Gnus
eidem hodiernum per Solum Judicem moderner Tractum Lmi
Attentans memoratis Citt ad Hus Judicium per Inlem Dm Gnalem
Providum Laurentium Honoratij de Szasty Authum et Juratum
tibus et Ultra Juris Formam Viribus Quatuor Citandi et Ve
cata Fuit Ut Comparens Ipse Comparendum tamen à Comparitione recedens in Huius
Penar Legum videlicet Pena Jnfamiæ Libere Captivitatis et Col
abjudicationis Ejusdem à Quavis pretensione Indebite formata Ulteriorij

Benefitij

beneficij eiusdem in Post Inquisitionum seu Scrutinior non ad
missionis cum Impositione Perpetuj Silentij Alias intoto Seu
pro toto Lucri negotij Sui Principalis Admittente Judicio Spsem
Judlter ac officiose Condemnavit Condemnatq Presens utten oraq
sibi per Judm hoc ce in Causa fieri et exequi postulavit et
Judex Presens Juri Communi Postulationiq Ptis detorsa utilitate
Annuendo Jn vim eiusq Lucri Ltme hac in Causa Obtenti
Lanarum Bnis Decrevit Presentq Decernit et ad Publicandum
Eandq "modo Bnis Obtentarum Lanarum" Supra scriptum Silentium
Adeundi et deputavit, Qui Sibi Satisfaciendo Deputationi Sue
à Judicio presentq habite memoratis Bnis Lanarum ac Jpsimet
Joanni Lawdzki dispareq à Compareq à Comparitione recedendo
esse Banitis Juri Communi Contrariorum et Rebellem hic in Atrio
Stabuli Judicis ac in Alijs Locis Publicationi Solitis Spsem Plurima
Nobilitate ad Judicia moderna Forumq Publicum Congregata Alta
Sua preconica et Sonorosa Voce proclamavit, Publicavit et Edi
tibiendo Omnium pro tunc Spsem in Dubium Deduxit, de quo pre
sens Jta Sibi è loco Publicationis Suum ad Jnm redeundo fecit
relationem Qua Publicatarum fuit premissum est Bnis
Lanarum Judm presens pro Facienda Juxta prescriptum Juris Com
munis executione Causam hanc Cum toto eius effectu ac Pbis
Jpsis ad Mdi Loci Capitanei seu Mcos Locor Capitaneos
Sub Cujus vel quor Jurisdictione prefatus Citt cum Bonis
Suis Sub est et residet remisit remittitq presens

Banitis Gnosi Dziwanowscy per Gnos Szumanskie.

Jn Termino hodierno ex Adductione Literali Jm Presens Cuius Tenor
Sequitur Talis Stanislaus Augustus Dei Gratia Rex Polonie etc.
Vobis Gnis Severino Josepho et Antonio Dziwanowskim Ob Gsi
Josephi Dziwanowski Filijs tum Antonio et Margarethe Do
Kucharskie Petrikowskim Joanni et Gertrudi Kucharska Gotelin
inicen Conjugibus Valentino Parenti atq Francisco ac Ob Gna
Agnethe Kucharska progenito Filio Kedzierzynskim Bono Szuma=
ne quovis modo Possessoribus de Personis Bonisq vestris Gnalit
Omnibus mandamus ut in Trnis Communibz Tribus Tertia Tertia
Prius et Postremus Ab hinc in Siepe Celebranda Pbli ac Peremptoa
ne Compareatis ad Instantiam Gnorum Valentini Szumanski et Ju
lianne Dziwanowskiej Ob Gnosi Josephi Dziwanowski Filie Gnoe

Comugar

coniugum Actt Qui Vos et quing tam Actr quam Citus Contes cum ma:
itor assys Citant seu potius ad Barab proferunt Parab Condemna:
tionem Super Vobis Obtentam et hoc in Causa Ratione Summe
Mille Quingentor Tyne Pott Contractu Certo nuptiali per Otr Gsum Jo:
sephum Dziwanowski in vim Dotis actr Contem Concernenq ad
Solvend asecurata per Vos tamen ex Possessione Bonor Szumanie
non Solutionis nec Provisionum ab eaq Pensitationis Adductand
Ulterius Vobis cum Ctr in Causa Jure Procdi Solutionem Summe
cum Provisionibus Juniungi Jn Sublationem processus Penas Decer
in Litis Expensas refundi Catera pro Causa exigenda Statui et Sen:
tentiam Litis Trho Pantuni et Responsum Datt in Scepre Fena
Tertia post Dm Circumcisionem Christi Domini Proxima An:
no Dni 1774 Jn diem hodiernam Recte Cadente et Devenienta
Partibus Ipsis et quing Gns Valentino Szumanski et Juliana
Dziwanowska Invicem Coniugibus Actt per mandatum suo et Con:
tis suae Mrs Josepha quidnam Gnovi Sevennus Josephq Anto
nius Dziwanowscy Valentinus Parens et Franciscus Filius Kędzie
rzyńscy Citti presens in Trho Disparent et de Condemnare Permit:
tunt, Provide Prefata Pars Actr Coram Judicio presens Comparens
et Jtam Cum hodiernum per totum Judicium moderor tractum
Amo attentans memoratr Citt ad Jus Judicio per Mlem Dnum Sta
Providum Laurentium Lynowski de Kozły Authum ex Juratum
tribus et Ultra Juris formam vicibus Quatuor Clamatt et vocatt
non tamen Comperens Amo non Solutionis Summe Cum provisionib
proveniens in Lucro Ulteriorus fortis finalis p.ae indicata faciend executionis
alias in toto seu pro toto huius negotij sui Principalis Admitten:
te Judicio presens Judtr ac Esse Condemnavit, Condemnatq
presens ulteriorq sibi per Judm hocce ea in Causa fien et
eseqi postulavit, et Judm presens Juri Communi postulaonq
Partis Actorea uti Juste Annuendo in vim cuius Lucri Amo
hac in Causa Obtenti Penam Dnis Decrevit presens q Decernit
et ad Publicand Panes Dnis Penam Suprascriptam Mlem Dnor
rum Judum adhibit et deputavit, Qui Mlis Satisfaciend Depu:
tationi Huic à Judicio presens habite memoratr Dnis Penand modo
premisso Obtentam de Jpsos met Gros Dziwanowskie et Kędzierzyńskie
Citt esse Debitt Juri Communi Contrarios et Rebelles hic in Atio Stube
et Gros Antonia et Margaretha de Juchar Petryłowskie Joachimo et Gcudi
Juchar Jnvicem Coniugib Polonis Citt per mandatos suos et Centum Judis
suar nominib Plti.

Judiis ac in alijs Locis Publicationi Solitis praesens Plurima Nobilitate ad Judicia moderna forumq; Publicum Congregata Alta Sua praeconica et Sonorosa Voce proclamavit, Publicavit et ad notitiam Omnium protunc praesens in Dubium deduxit de quo praesens Jus Scribis elow Publicationis Suum ad Judm Redigens fecit Relationem post quam Publicatis ut premissum est/ Dnis Panam Judm Praesens pro Savienda Justa praeviam Juris Communis Executione Causam hanc cum toto ejus Effectu ac Partibus Juris ad Meum Loci Capitaneum seu Meos Loci Capitaneos Sub Cujus vel quor Jurisdictione Praefati Citi cum Bonis Suis Subsunt et Residunt Remisit Remittitq; Praesens cum Comparens vero Judm hoc ex praesenti suo pendit Suspensamq; esse voluit ac Declarat Conservans Jurisq; Pbi memoratis utriusq; in praeallegatis Judiciis Suis Sine quavis Advocatione Comparendi Paratis peremptoriumq; In Continenti M.D. Provisus Laurentius Synoralty de Szalty Authus et Juratus Palatij Rvit, Quia Ipse Citationem Literalis Sigilli Juris Judiciis praesens Serviens Edicti cong praefati Citi ad Bonal Summane Justa Dati in Advocatione expressam Anno praesenti detulit Exportavit, Posuit Reliquit, et de positione notificavit, de quo praesens Jus Scribis fecit Relationem.

Baritus Gus Briattoslawski per Gum Czachowski.

In Dno hodierno ad Advocatione Literali Jm Plurens Cuius tenor Sequitur Talis Stanislaus Augustus Dei Gratia Rex Poloniae etc. Nobi Generoso Ignatio Briattoslawski de Persona Bonisq; tuis gttis Ambus mandamus ut in Judiciis Terminis Plurens Feria Tertia prima aut Proxima ab hinc in Sepre Celebrana Pltis ac Peremptorie Compareas ad Instantiam Gnosi Josephi Czachowski Actis dni Testamento Scripto ac Translationi manualibus Citat seu potius ad Paratt Processum Paratt Condemnationes paratq; quovis Termo et Juris gradus loco peragenda executionis adeundi Judq; ad Videnq; et Audiendq; Te ad Solutionem Summa Trecentor Flor per te à Pbi adm Rndo Stanislao Dobrynieckj Canonico Plurens ad Scriptum Manuale mutuo Contracta et per Cuna Plem Adm Rndm Canonum Nobi Actis transfusa, una Cum Provisionibus ab Eaq; Summa retentis proveniente Sententia Judicij nostri Stingi Solutionemq; Eiusq; Summa Instantaneam demandari Panas in Sublationem Condemnationis decerni Litis expensas Refundi ac Jdquod Juris est Statui decernendi et Sententiam Sol Jtaq; Termo huic Pantuhus et Pltis Responsurus Dat In Sepre Feria Secunda pt Tm Sanctor Trium Regum proxima Anno

Domini

Domini 1774 In Diem hodiernam recte Cadenę et deveniene
Partibus Ipsis etquia Pro Joseph Czachowski Actr Pltes et Ducni-
am Gnis Ignatium Dziatoszinski Cittm presene in Trno Disparet et
se Condemnare Permittit Proinde Prefata Pars Actorea Coram Judicio
presene Comparens et Tnum Cung hodiernum per totum Judicium
modernor Tractum Ltme Attentam memoratt Cittm ad jus Jurisdic
per Nlem Dnm Tnalem Procidum Laurentium Synoracki de Szasty
Authum et Juratum tribus et Ultra Juris formam vicibus Quatuor
Clamatt et Vocatt nontamen Comparene In Lucro Ultimaria for
tis finalis ac Indilata faciene executionis rnę non Soluionis Sum-
me Trecentor Tyng cum provisione Ab Eaq proveniene Alias in
toto seu pro tota Lucro negotij sui Principalis Admittente Ju-
Dicio presene Judlter ac Offte Condemnavit Condemnatq presene
Ultenoraq Pte per Jdm hoc ce ea in Causa fien et exequ Postu-
lavit et Judm Presens Juri Commum Postulatum Pte actorea
Utiliter Annuendo In vim Ejusq Lucri Ltme hac in Causa
Obtenti Panam Bonis Decrevit Presene Decernit, et ad Publicang
Eand Bonis Panam Supravenum Nlem Synoracki Judlem Adjudi-
dit et deputavit, qui Nlis Satisfaciene Deputatom Sua a Ju-
Dicio presene habita memoratt Bonis Panam modo Premisso Ob-
tentam ac Ips met Jurm Dziatoszinski Cittm esse Banitt Jur
Communm Contrarium et Rebellem sic in actis Scribe Judis ac
in Aliis Locis Publicatom Politis presene plurima Nobilitate
ad Judicia moderna Forumq Publicum Congregata Alta Voce
comica et Sonorosa Voce Proclamavit Publicavit et ad notitiam
omnium protune presene in Dubiam Deduxit, de quo presene Ja
Nlis Eloco Publicationis Suum ad Jdm Rediens fecit Relationem
Post quam Publicatam fuit premissum est Bonis Panam Jdm
predem pro faciene Juata Praxerum Juris Communis Contuma-
cium et Rebellem hac in executione Causam hanc cum tota ejus
specie ac Pribus Ips ad Dm Locum Capitaneum Leu nos Locum Capita
neos Sub Cujus vel quor Juris dictione prefatt Cittm cum Bonis
suis Sub est et Resid et Remisit remittitq presene In Continenti Nl
Gp Laurentius Synoracki de Szasty Authus et Juratus Palam Dixit
Quia Ipse ad rem Cittm Sigill pro Judicijs presene Servire Edixit
Cone prefatt Cittm ad Bona Romatowo Cunamq Cittm Sibi fill Jus
ta datt In Actis expressam Anno presene detulit Exportavit Pos
suit Reliquit, et depositione notificavit, de quo presene Ja Nlis fe
cit Relationem.

Banitus Gius Czachowski per Mucm Rosciszewski.

In Trio Lepierno ex adicaone Literatis Tri Plocens Cujus Tenor Sequit
Talis Stanislaus Augustus Dei Gratia Rex Polonie etc Tibi Jo Paulo
Czachowski de Persona Bonis q tuis vller Omnibus mandamq ut in Trnis
Communibq Tnbus Plocens prq et Proximq Ashim Sepre Celebrand
Vller ac Peremptorie Compareas ad Instantiam Mfici Francisci Ro-
sciszewski Judicis Trnis Plocens Actoris Tui De Inhaerendo Mandi ac Vul-
nerum Abductionis coram Actis Authis Trnis facti Citat seu Potius
ad paratt Decretum Paratt Dilaonem Inquisitionis Paratt Condemna
onem Super Te Obtentam Loco Peragendae executionis adcitat, ad
videndq et Audiendq Te Juxta mentem Legis descriptis Rne Convul:
nerationis Trnis, in Sublaonem Condemnandis Poenas Scorsivas
Jnrogari ac Jdquod Jus et aequitas poposcerint, Conte Statui De-
cilli et Sententiari, Sis Itaq Tuo adveniendq Paratus et Justis
ad haec et alia Juxta Tibi enarranda responsurus Datt in Sepre
Trâ Sestâ in Crno Festi Sanctor Trium Regum praetnino Dni 1774.
In diem hodiernam recte Cadendq et deveniendq Partibus Ipsis et quiq
Mco Francisco Rosciszewski Judicio Trn Plocens actt Vller Gis Adamo
Sulkowsky Citt Vller et Juratorum Jo Paulq Czachowski presentq in Trno Die
paret et se Condemnare Permittit, Promde Pretatq actis coram Judicio presentq com
parens et Trnum Evangq hodiernum per tactum Judicis manu propr Mi
ctura Ltme attentaw memorato actt ad Jus Judicie per Mlem Trn Gralem
Provisorem Laurentium Lynowsky de Praszky Authem et Juratum hibq
et Ultra Juris Formam vicibq Quatuor Clamatt et vocatt non tamen
Comparente Rne Mei actt Convulneraonis Oppressionis in Lucro Ultenoris
Sortis finalis ac Judicata Faciendq executionis alias in toto seu parto
Lucro negotij Sui Principalis Admittente Judicio Presentq Judicti ac Ofice
Condemnavit Condemnatq Presentq Ultenoraq Sibi per Judicem hercle ea
in Causa fien et exequi Postulavit, et Judex presens Juri Communi Po
stulationiq Actoris Ubi Licita Annuendo in Trnis eiusdq Lucri
Ltme hac in Causa Obtenti Poenam Trnis Decrevit Presentq Decernit
et ad Publicandam Eandq Trnis Poenam Supramemorato Mlem Lynowsky
Judicem Addidit et deputavit, Qui Mlis Satisfaciendq Deputaoni
Suae à Judicio presentq habita memorati Trnis Poenam modo premisso
Obtentam ac Jpsomet Quem Czachowskim actt esse Banitt Juri Commu
ni Contrarium et Rebellem hic in Acie Curiae Judicij ac malis Louis
Publicaonis Solitis presentq Plurima Nobilitate ad Judicia moder
na Forumq Publicum Congregata Alta Cria Praeconica et Sonora
de Voce proclamavit, Publicavit, et ad Notitiam Omnium protunc
praesentq in Dubium Deduxit de quo presentq Jo Mlis è loco Publicatus
Suum ad Judicem Rediens fecit Relationem, Post quam Publicatam fuit
premissum est, Trnis Poenam Judicem presentq pro faciendq Justa pre
scriptum Juris Communis executione Causam hanc cum toto ejus effec
tu ac Pleno Ipsis ad Mucm Loci Capitaneum seu Meos Locor

Capitaneos

Capitaneos Sub Cujus vel quor Jurisdictione prefatq Citq Jurevictus
Cum Bonis Suis Subesse et reddet Remisit, Remittitq presens
Jn Continenti Nr̃q Providus Laurentius Lynorahy de Rasky Authus et
Juratus Palan̄ Pont Quia Jpse adultaonem Litt Sigill pra Judicijs
presens Servienq edictt Conq prefatt Citt ad Lona Romatonen
Justa datam in adultaone expressam anno presenq debuit
expertavit Posuit Reliquit et depositione notificavit, de quo pra
sens Jps Nr̃us fecit Relationem. Cum Comparens vero pro Jul-
kowsku Jn hoc ce Causam presens Suspendit Suspensamq espe
vultac declarat Conservando Jrnum Ptibq memorati Utriq
in preallegatis Judicijs Suis Linequaris adultaone Comparendi
Paratis Peremptorium

Decretum Adultaonis Inter Mros Kuborskis et Zbomskie

Jntcausaet editione Judiciaria Instrascia Inter Mcum Mi-
chaelem Kuborski Venatorem Lawstrenq Actt ab Una et Mros
Bartholomeum et Cathannam de Zarninskie Zbomskie Pin-
cernic Dobrinenq et quia Contem in Aspia manti de Jure Ju-
cumbenq vigore Cessionis manualis à Mco Paulo Antonowicz
in Personam Sui Actt recognita tum manifestatie per Eum
Mcum Antonowicz Jactt Ad Judm Presens Parte ab Altera
Citt Jdq ad videnq et audiendq Jpsos ad restitutionem seu
Compensationem Segetum Varij Generis et Gram Seorsivo
Regestro Conscriptor per Jpm Actt Parentem Mcum Benedic
tum Zarninski Inhabitum Siepicnq ad disvenditionem
in Civitate Siepicnq relictor et adhuc usq nec per Actt Mcum
Parentem Jpsor nec per Jpsos ad multas requisitiones Maicti-
tonowicz restitutorum nec Solutor Sententia Judicij Prestitq
Stingi Satisfactionem Omnimodam pro Justo et aequo Demandari
Ceteraq pro exigentia Legis Justitiae Conq Jpsos Statui decerni
et Sententiari presenq Alias Citatione Eaq premissa Justius
in se Obloquente Jn diem hodiernam recte Cadente et devenienq
Partibus Jpsis Utriq et quia Mcus Michaele Kuborski de
natore Lawstrenq Actt per Jpm Adamum Mitkiewicz Jn
censum Plentem et Mros Bartholomaeum et Cathannam de Za-
rninskie Zbomskie Pincernic Dobrinenq Citt per Eumq Mcum

Zbomski

Zbonski Suo et Contis Suis nne Plti Coram Judicio presens Comparens
et secum Judicialiter Controvertens quod Partium Controversijs per Judicem
Suum Inductis Examinatis Judex Decidendo Citationem Pris Actoris
Parti Citte Suum ad Judm Editam, Judm Decernit, Quatenus Pris
Actorea Videlicit Mus Kuborski Venator Zawilinens Mcum Pe
lum Antonowicz Suum Jurisdatorem pro Sequenti Judicior Suor
Cadentia Admittet. Conservando Terminum Pribus memoratis utriq
in preallegatis Judicijs Suis Sine quavis Admissione Comparendi
Paratum Peremptorium in Contrarium M.R. Prowidus Laurentius
norady de Szasty Authus et Juratus Palem Posit, Quia Jose Citat
rem Litt Sigill pro Judicijs presens Serviens Editam Cone prefat
Citatos ad Bona Borkowo Feria Secunda pt Tri Sanctor Trium
Regum Anno presens Detulit, exportavit, Posuit, Reliquit, et D
positione Notificavit, de qua presens Ja Mus fecit Relationem.

Danitus Jus Kwiecki per Mcum Sierakowski

In Termino hodierno ex Adjudicatione Litt Tri Plocens Cujus Tenor Sequ
tur Talis Stanislaus Augustus Dei Gratia Rex Polonia etc: Sta
nislaus Augustus Dei Gratia Rex Polonia etc:

Communicatio Documentorum Inter Zotterwadzie et Zglenicze

In Termino hodierno ex Adjudicatione Altercat Tem
Plocen cujus tenor Sequitur et est talis Stanislaus
Augustus Dei Gratia Rex Semid magnus Dux Lithuaniæ
etc Nti Gpo Stanislaw Orlecki ob Balthazari Filii
quondam Gpi Casimiri Orlecki et Margarethæ Zotter
stka Conjugum Nepoti ex parentis Bonitatis gratiose
omnibus Mandamus et in Terminis Commodis Diebus
Plocen Feria Itis mus et prximus obtenti in Liepn
celebrand petitor ac peremptorie Comparentis ad Instantiam
dam Gpi Francisci et Jacobi Zotterwadzich ob Stanislai Filiorum
ab quibus ex adverso Condemnationes trinas nuncupatas in Judicio
sup exhibitis Rei in Causa obtend paratum totam et Integ
rum procuratum vobis Fratribus loco procuratoris Executionis
Admittend ad audiend et audiendo resignationem earum auto
Cridi Plocen Feria Qta pt Festum Natalis Christi Anno

ni

Baptistae Anno 1729 per olim Gsam Margaretham de Zoltow
skie Osiecka Aviam tui nullo habito Jure hereditatis qui
nimo Conc expressam mentem Legis quae Sorores dote Con
tentare non autem hereditare disposuit in rem Gri Jo
sephi Zglenicki sup Sortem Br Zoltowo Zuki actae hereditatis
ac alias Transactiones in quae cum praejudicio actae Inter
asserint facta Casari actae uti haeredem aria Jus hereditatis
mente Legis Conservari condescensionem in ordine assigna
tae Dotis de Bonis Paternis et maternis ac excipiendi de
perceptis proventibus Calculi ad Bona Zoltowo Zuki assignari
poenas In Sublationem Condemnationum injungi ac Id
quod Juris et Justitiae erit conc vos statui et Sententiari
citis Termo advenien paritari et Judicialiter responsuri
Datum in Siepre Feria 2da post Festum Circumcisionis
Ate Dni anno Dni 1779to In diem hodiernam recte cadend
et devenien partibus Ipsi Utriq et quid Gri Francisco
et Jacobo Zoltowskiis Sum actae per Gnum Jacobum Zoltowski
suo et Fratris sui nomine pltor et Nti Alberto Zglenicki
Citae pltor sufficienti Comparitione adinventa partibus expe
riri mandat in experimento ulterioribus Partium Controver
sijs Exauditis Judicium decidend adcitationem partis Actoreae
loco peragend Executionis parti Citae suum ad Judicium
Edictae suspensa resolutione Causae praesentem attenta convictio
ne Gri Stanislai Osiecki ad affectationem solius Gri Alber
ti Zglenicki nec dum plenarie Convicti Judicium citatio
nem Communicationis documentorum prosequend Judiciorum suorum
Cadentia in Siepre Celebrand Idq subsuecubitione in Causa
Communiant Conservando Terminum partibus memoratis Utriq
in praeallegatis Judicijs suis sine quavis adcitatione Com
parendi paratum peremptorium In Continenti M. R. P.
Laurentius Signoradski de Szasty authus et Jurat
palam recognovit Quia ipsi Citationem literatae Sigillo
pro Terminis praesentem servien Edictae cum praefato Citato ad Bona

Juxta dat in Citatione posita anno p̄sen detulit exportan
posuit reliquit et depositione Notificavit de quo p̄sen
Jd Mhs fecit Relationem

Banitus Gsus Kociecki per Mcum Sierakowski Tribunum Plocen

In termino hodierno ex Decreto anteriori Suspensionis ~~cum~~
~~Comparend Gsis Adamo Malewski Paulo Zoltowski Vice Notario~~
~~Trri Plocen Laurentio Sokolnicki Joanne Kociecki~~ in ante
actis judicijs lato quomediante Gsis Paulo Zoltowski Vice
notario Trri Plocen Laurentio Sokolnicki, Joanni Kociecki
Suspensio Causæ ad Convictionem q Adami Malewski
est Concessa cum Trni in ibidem contenti ltim a Conser-
vatione et hoc ex adcitatione Literali Trri Plocen
Cujus tenor sequitur talis Stanislaus Augustus Dei
Gratia Rex Poloniæ Russiæ Prussiæ &c Vobis Gsis Adamo
Malewski, Paulo Zoltowski Vice Notario Trrio Trri Plocen
Laurentio Sokolnicki, Joanni Kociecki Palestris Tribus Plo-
cen de Personis Officijsq vestris qualiter omnibus man-
damus ut in Trnis Tribus Plocen prius et proximius
juxta suam Cadentiam ab hinc in Sepre celebrand
pltes ac peremptorie compareatis ad Instantiam
Mci Maximiliani Sirakowski Tribuni Pltus Plocen
~~Actis~~ actoris qui vos inhærendo Mandatis suæ coram Actis
Authen Rni ~~facta~~ factæ vel faciendæ citat, seu po-
tius loco peragendæ executionis ad parall ante-
riores Trnos adcitat idq advidend et audiendum
attentandumq Vos et quid te q Malewski in-
tuitu extractuum bonor Decri Trris Plocen in ordine
Condnis in fundum bonor Mitobędzyno et Kwasno
in Causa respectu hæreditatis p̄missor Br in Sepre
Fra 3tia post Dominicam Exaudi Scilicet Die vi-
gesima quinta Mensis Maij Anno p̄sen secum Mco
Actis verten injunctæ lati bifarie primitus in Plonsko
sub Celebratione Judicior Trrium Plocen et post
hic Plocie post jam in fundum bonor Condte Decrum
ex Actis Tribus Plocen per manus q Joannis Kociecki
Magnus Dux Lithvaniæ

cum

cum lecta G Laurentij Sokolnicki Palestrilar ppter
quand Causa Involutionem ulterioremq Processus
Prosecutionem ac Justitiae Protestationem favore
et ad affectationem sui extradere procurationis
poenis Pvia omnimoda eorund extractuum ante
omnia Comportatione exemplaribus ut alij a si-
milibus arceantur puniri. Te quoq Vice Notarium
ad Comportationem Protocolli Decretor in quo
Pmissum supra de actu anno tall extat Decretum
adigi Vos vero Gsos Sokolnicki et Kocięcki ad eva-
sionem pro ut hocce Decretum bifarie extradi
tum non propter inferend aliquod Meo Actu Da-
mnum nec studio G Malewski est extradit com-
pelli sine poenisq ex re in circumpacta extradionis
non posse evadere declarari, poenas in sublationem
Condemnationis decerni ac id quod Juris erit statui
et sententiari Litis pariturus et judicatis responsuri
Datt in Sepre Fra 2da post Festum Sanctor Tri-
um Regum proxa Anno Dni 1772to Indiim
hodiernam recti caden et devenien Partibus Ipsis
~~et quid~~ et quidem m Maximiliano Brunone in Moyko-
wy Sierakowski Tribuno Plocen Actt pltter G Adamo
Malewski Citto pltter Gso Paulo Zołtowski Vice Notario
Trri Plocen G Laurentio Sokolnicki citt pltter et G Jo-
anne Kocięcki citto per G Laurentium Bromirski
Tineri sufficientius a G Kocięcki inscribere Com-
paritionem Et quoniam G Joannes Kocięcki suffi-
cientius Comparitionem per suum Comparen inscri-
bere renitet et se per suum comparen condemnare
permittit. Proinde Pfata Pars Actt coram Judicio Psen
pltter comparens et Trnum eund hodiernum per to-
tum Judiciorum modernorum tractum ltime attentans
memorall citt ad Jus juridicae per Mlem Rni Gnalem
Providum Laurentium Synoracki de Siasty Authen
et Juratum tribus et ultra Juris Formam vicibus
quatuor clamall et vocall non tamen comparen

Rnd

Ratione extractuum Decri Condnis bifarie per G Ada-
mum Malewski procurati extradictionis alias in toto
seu pro toto lucro lucro negotij sui principalis admit-
tend Judicio Psend judliter ac officiose condemnavit
condemnatq Psend ulterioraq sibi per Judicium
hocce ea in Causa fieri ~~et exequi~~ postulavit Et Ju-
dicium Psens Juri communi postulationeque
Partis actae utilicite annuendo in vim ejusdem
lucri ltime hac in Causa obtenti pœnam Bnis de-
cernit Psendq decernit et ad publicand eand Bnis
pœnam suprascr Mlem Synoracki judlem addidit
et deputavit Qui Mlis satisfaciendo Deputaoni suae
a Judicio Psend habitae memorat Bnis pœnam modo
Pmisso obtent ac Ipsmet G Kocizcki cit esse banit
Juri communi contrarium et rebellem hic in atrio
Stubae Judlis ac in alijs locis publioni solit Psend
plurima Nlitate ad Judicia moderna Forumq pu-
blicum congregata alta sua praeconica et sonora
voce Pclamavit publicavit et ad notitiam omnium
protunc Psend in dubiam deduxit De quo Psend Idem
Mlis e loco publionis suum ad Judicium rediens
fecit Relationem Post quam publicat ut Pmissum
est Bnis pœnam Judicium Psens praefacienda juxta
Pscrum Juris Communis Executione Causam hanc
cum toto ejus effectu ~~ad~~ ac Partibus Ipis ad M loci
Capitaneum seu MM locor Capitaneos sub cujus vel quor
Juris dictione Pfat citat cum bonis suis subest et re-
sidet remisit remittitq Psend Cum comparen vero Judicium
Psens Tre Plocen Causam Psend suspendit suspensamque
esse vult ac declarat ad convictionem disparen Incon-
tinenti MR G Providus Laurentius Synoracki de Sasty Authen
et Juratus palam rvit Quia Ipse Citaonem Literat sigillat
pro Trnis Psend servien edit Con Pfat cit ad Bona Ma-
lewo juxta dat in adcitaone posit Anno Psend detulit, ex-
portavit, posuit, reliquit et depositione notificavit De quo Psend
Idem Mlis fecit Relationem.

637 12
637 12
1275 +
180
36
1481
144 24.
148.5 | 82 24
144 | 148
45 36
36 144
-5

Actum in Plonsko in Terminis Communibus Terrestribus Plocensibus Districtuum Plonscensis simul et Rawaziensis virtute legis in Diem hodiernam Incidentibus Feria Secunda post Dominicam Septuagesimo proxima scilicet Die Trigesima Prima Mensis Januarij anno Domini Millesimo Septingentesimo Septuagesimo Quarto.

82 5
1 4 12
83 Zł. 9 gr. 12

Jam Mfcis Francisco Ignatio Junosza in Borowice Rosciszewski Judice Alberto in Mochowo Zoltowski Subjudice Francisco Ciołkowski Notario Trribus Plocene In Praesentia Gnosor Alexandri Młodzianowski Ciechanoviene Joannis Gumowski Plocene Camerarior Pauli Zoltowski Vice Notarij Bonaventurae Ciołkowski Vicesregentis Trium Plocene Laurentij Sokolnicki Joannis Turowski Camerarij Vissogrodiene Simonis Rudowski, Joannis Niedrowski Pauli Kulesza ad alberti Sieklucki Thomae Kowalewski Stanislaj Bagienski Ciechanoviene Burgrabiorum Crene Plocene Alberti Ostrzykowski Pauli Zmijewski Petri Ostaszewski Antonij Myslinski Josephi Zdziarski Valentini Kruszewski Joannis Korzybski Laurentij Zochowski Pauli Zakrzewski ac aliorum Plurimorum Nobilium ad Actum Praesene Congregato nec non Mnalis Rni Gnalis Providi Laurentij Synoracki de Szasty authoris et Jurati ad actum praesentem acclamanae assumpti et Eunae Acclamantis.

ex quibus Crene Plocene Capit Plocen

Dictum et praeallegatum Judicium et Actione Ejusdem ad inventis mandat propri directe respondere Competentibus Parti Citt Judm

In respondendo Sorte Gri Alberti Zglinicki Haeredita na Mco Gasparo Zglinicki

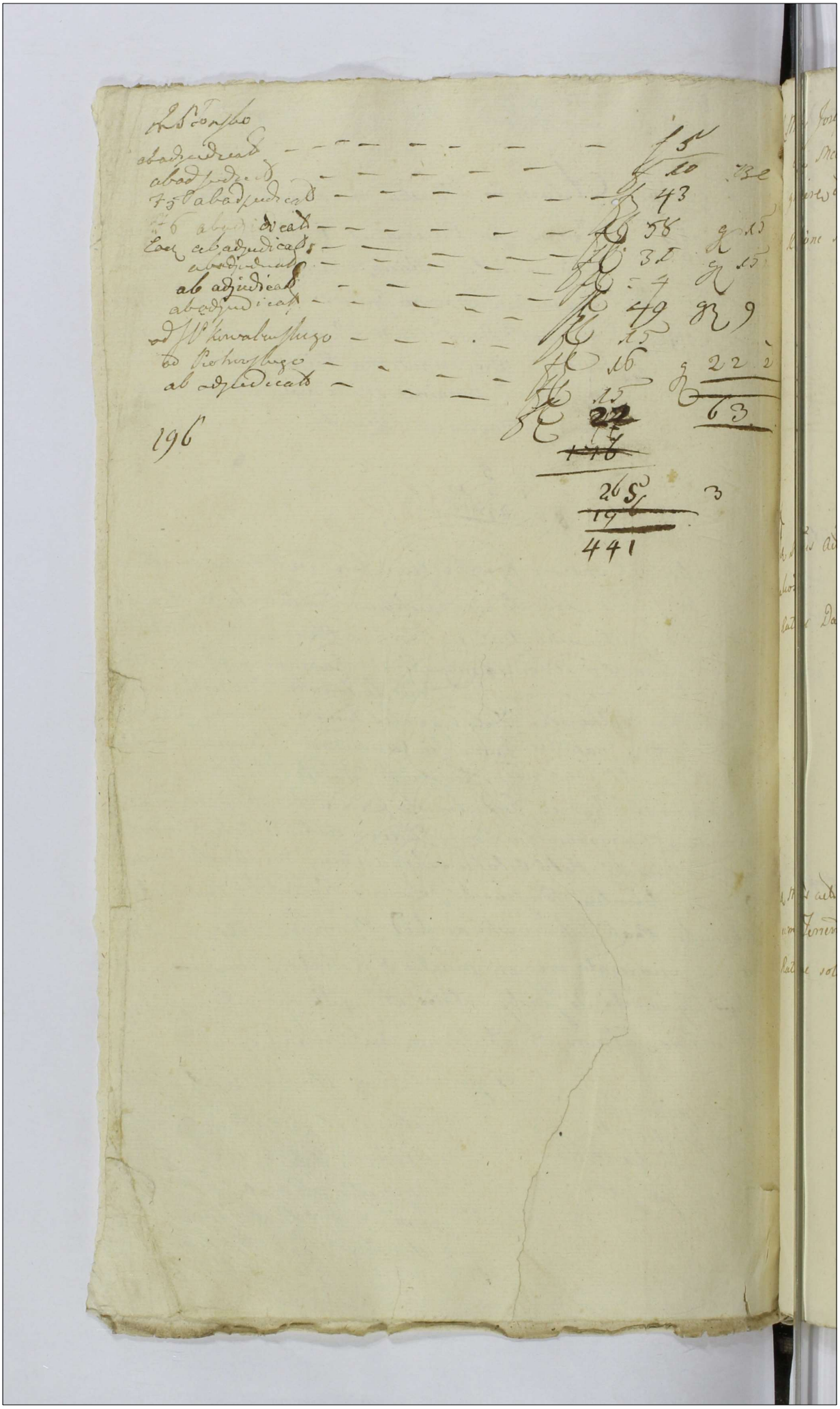

Mcus Josephus Zakrzewski Pocillator Sieprienen. acti et alij
conc. Mcum Paulum Kadłubowski subjudicem Terrae Visso
grodiensis acti et alios.

Ratione solutionis Summae

Mcus Act. et alij conc. Gnosos Chyczewski et Sięgniętkowski acti et
alios.

Ratione Dandae justificationis

Mcus acti et alij conc. Mcum Bernardum Kosiebrocki subjudi
cem Terrae Dobrinensis.

Ratione solutionis summae.

Gnosus Aloysius Shwarski cit et alij cons G Josephum Modzelewski
Burgrabium Crene Zacrocimene cit et alios
Ratione solutionis summae cum proviscone proveniene

Gnosus Paulus Wołowski cit et alij cons Mcum Sułkowski Dapifer Lukoviene cit et alios.
Ratione Extraditionis subditi cum rebus et artificijs

X Gnosus Joannes Gumowski Cameranus Trns Plocene cit et alij cons Perillrem Andum Andream et Gnosum Franciscum Chalinskie cit et alios
Ratione attentatae violentiae.

Gnosus Joannes Turowski Camerarius Trris Visogrodien. ad et alij con. GG Ostaszewskie Słotwinskie ac successores olim Gnosi Gabrielis Ostaszewski ac Meod Zakrzewskie Dapiferos Ciechanoviene Czosnowski Pincernam Drohiciene ad et alios

Ratione Extraditionis Documentorum Bona Karsy afficiene Reproductionis Jurium Detentionis summarum

Relicta olim nobilis Alberti Szymoniewski ad et alij con. Gnosum Antonium Kondracki ad et alios.

Ratione Extraditionis subditae unacum rebus Ejus propriis.

Gnosa ad et alij con. Gnosos Karwowskie ad et alios

Ratione solutionis summae

Gnosor Alexander Wołowski Actor et alij conc. Perillustrem Rndmum Solutio
Mathiam Rokitnicki Canonicum Cathe. Plocene, cit. et alios
Ratione solutionis summae et traditionis rer. mobilium ex bo-
nis Arcelina Bonificationisq. praetensionum

Jac. G. Actor et alij conc. Illtrem Mcum Podoski Castellanum Cir-
noviene ac alios cit.
Raone Circumscriptionis ac indebite vexae

Jac. G. Actor Actor et alij Conc. Gnosor Kowalewskie et al.
cito.
Ratione violentiar attentatar ad reserane Inquisitiones

Gnosus Bartholomaeus Koskowski Burgrabius Orcze Plocz
acto et alij cons Gnosor Paulus Zmijewski et Myslinski cit
et alios.

Ratione levationis summar.

Idem acto et alij cons Gnosum Stanislaum Chyczewski cit
et alios

Raone levationis Summae

Gnosus Albertus Siehlucki acto et alij cons Gnosor Michae
lem et Cristinam Conjuges Sokolnickie cit et alios

Raone attentatar violentiar

Relicta olim Gnosi Stanislaj Osiecki Act et alij Conc. Mcos Wagrodzkie cit et alios.

Succamerariae

Ratione Solutionis Summae cum provisionibus Provenien.

Eaq. Act et alij conc. Eosq. mcos Wagrodzkie Succamerariae Lacrocimenc Conjuges. cit et alios.

Ratione Bonificationis Pretensionum

+ Eaq. Act et alij Conc. Eosq. mcos Wagrodzkie cit et alios

Ratione solutionis Summae.

X Conventus Plenscens Ordinis Carmelitar. actt. et alij Cens. Relictar. et Successores ob. M. Valentini Niszczycki Castellani Racipien. tum Ex Mathaeo Kozłowski et Joan. Dramirski Citat. et alios rne Solutionis Census

X M. Sudrasky Dapifer Vendensis actt. et alij Cens. Relict. et Successores ob. JMfici Valentini Niszczycki Castellani Racipien. Citat. et alios rne Solutionis Summar. Cuspisio nibus pvenire

X Censors M. Kobylnicki Vicecapitaneus Cren. Vissogrod. actt. et alij Cens. MM. Radzyminskie Citat. et alios rne meliorationis Dotis.

M Maximilianus Sierakowski Tribunus ~~Sagre~~
Plocz ad etatis C. S. Stanislaum Wołowski Cathedralis
me violentiar ad reserandae Inquisitionis

JM Podoski Castellanus Cuchanoviae ad etatis
C. S. Alexandrum Wołowski Cathedralis me pretensio
num ac non manutentionis Contractus

non sunt.

Infidelis Hersiek mercator Drolinae ad etatis ps
Cantium Ulysz Venatoriae Plocz Titul etatis

Gnosus Josephus Zdziarski Stanislaus Przedpelski act et alij solut
cone Successores olim Illrs Mci Jacobi Krasinski Castella
ni Ciechanoviene act et alios

Ratione solutionis Summae

solut

Relictae olim Gnosi Caroli Wolski act cone Successores olim
Ejusdem Gnosi Caroli Wolski act et alios,

Ratione solutionis Summae cum Provisione proveniente

Gnosus Pembicki act et alij cone Gnosum Beski act et alios

Ratione Bonificationis Equi.

Gnosus Thomas Korzybski ~~ad~~ et ~~alij~~ Eva Ribicka cito et alij solut 2 3
Conjuges Cor. Gnosos Drammskie Conjuges cito et alios
Ratione Extraditionis rer. mbliun.

Mci Wagrodzcy Succamerariae Terrae Zaerocimensis Conjuges ad cassandae et negotij contra Mcos Zakrzewskie cito et alios cassandae et negotij
Ratione levationis Summae de Bonis Kodlutowo Provenientes Cassationisq. Condemnationis

Illrs admodum Rndus Vincentius Czmielewski ad et alij cor. Gnosum Casimirum Cywinski cito et alios.
Raone solutionis Summae.

Gnosus Mathias Uminski act et alij cons Gnosus Wilewski
act et alios.

Raone solutionis Summae.

Jo actor Contra Gnosor Konarzewski act et alios Ratione violen
tiar attentatar ad reserandae Inquisitiones

Relicto olim Gnosi Zakrocki act et alij cons Gnosum Starcze
wski act et alios.

raone attentatar violentiar.

Gnosus Stanislaus Wołowski act. et alij cons. mum Maximilianum Sierakowski Tribunum Plocen.

Illrs Andus Jasinski Praepositus Jeroviens. cito et alij cons. Illrem mum Podoski Castellanum Cieh. noviens. cito et alios.

Ratione non solutionis Census.

Gnosus Albertus Ostrzykowski act. et alij cons. G. Michaelem Rostkowski act. et alios.

Ratione solutionis summae.

Gnosus Antonius Zakrocki act et alij Cons Gnosum ~~[illegible]~~ Petrum Ostrowicki act et alios. Cassandie

Ratione Cassationis Condennationis.

Gnosus Skarzynski act et alij cons Gnosos Brzeski act et alios.

Ratione attentatar violentiar

Gnosus Joannes Poszczynski act et alij cons Gnosos Cajetanum et Nicodemum Poszczynskie act et alios.

Ratione Bonificationis Damnos

solut

Gnosus Tyski act et alij conc Gnosum Worowski act et alios
Ratione Endivisionis sortis.

solut

Gnosus Franciscus Zawidzki act et alij conc Gnosum Joannem
Charzynski act et alios.
Ratione non solutionis summae.

solut

Gnosus Mathias Kociecki et Paulus Zakrzewski act et al
conc Gnosum Antonium Boianowski act et alios
Ratione ademptionis agror ac solutionis summae

Gnosus Joannes Przedwoiewski cit et alij con Gadanum Sikorski cit et alios solut

Ratione bonificationis pretensionum.

Gnosus Simon Tański cit et alij con Mcum Bernardum Koziebrodzki subjudicem Terren Dobrinen solut

Ratione Bonificationis Pretensionum

Gnosus Nobilis Bernardus Cywinski cit et alji con Gnosum Martinum Karwowski cit et alios solut

Ratione Bonificationis Damnor

solut

Gnosus Michael Sokolnicki cit et alij cons Gnosum Albertum Sieklucki cit et alios

Ratione attentatar violentiar

solut

Gnosus Stanislaus Charzynski cit et alij cons Gnosum Joannem Charzynski cit et alios.

Raone meliorationis Decri Crone

Non sunt,

solut

Gnosus Petrus Korzybski cit et alij cons Gnosum Paulum et Antonium Korzybskie cit et alios

Raone solutionis summae Dotalis.

Non sunt,

soluto

Gnosus Paulus Zbyszynski act et alij conc. G. Antonium Zbyszynski act et alios.

ratione Exdivisionis Sortium Br Zbyszyno Otrokowe.

~~[illegible]~~

Decretum Communicationis

soluto

Jdc G. Actor et alij Conc. Gnosum Mathiam Kruszewski act et alios.

ratione attentatae violentiae

~~[illegible]~~

Dilatio Inquisitionis

soluto

Jdc Gnosus Actor et alij contra G. Stanislaum Zbyszynski act et alios.

ratione attentatae violentiae.

~~[illegible]~~

Datur Dilatio Inquisitionis

" Kruszewski. solut

Gnosus Valentinus, actor et alij contra Gnosos Simonem et Mathiam Kruszewski actor et alios.

raone attentatar violentiar

Decretum Condescensionis

solut

Jac Gnosus actor Contra Gnosum Dominicum Kozłowski actor et alios.

raone solutionis summae cum Provisione Proveniente

Decretum Solutionis

solut

Gnosus Balthasar Rakowski actor et alij conc Gnosum Stanislaum Wołoski actor et alios

raond attentar violentiar

non sunt

M. ~~Ignatius~~ Ludovicus Szymakowski Dapiferiae Cochanensis actor et alij Conc. MM. Ciemniewskie Conjuges Citat. et alios me Cassationis Juris advitalitij Condescensionis de Bonis

Decretum Condescensionis

M. Theodorus Sokolnicki Tribunicae Ploc. actor et alij Conc. M. Cantium Ulysz Venatoriae Ploc. Citat. et alios

non sunt

X Cy Adamus Malinski Camerarius Granicialis Ussogr. actor et alij Cy. G. Stanislaus Zochowski Citat. et alios me volentem non sunt

G. Theodorus Brudzienski actor et alij Cons. GG. Ubysze Cit. et alios, rne non solutionis summae Cid. pisione.

Non sunt,

Gsus Lucas Rudowski, Actor et alij Cons. G. Josephum Szymkowski Citato Cassanae negotij
ratione Bonificationis Pretensionum Cassationisque Processus.

Decretum approbationis

G. Stanislaus Wołowski actor et alij Cons. Nic. Laurentium Zglenicki Adamum Zbysienski ac alios Testes Cit.
me Depositionis Testimonij

Condemnatio

Relicta olim Gnosi Francisci Małowski actt et alij conc. G. Paulum Brzeski citt et alios. solut.

483

Ratione solutionis Summae cum provisione proveniens

Condemnatio

Gnosus Joannes Sałkowski actt et alij conc. Gnosos Laurentium et Stanislaum Zochowskie citt et alios solut.

Ratione Solutionis summae cum Provisione ab Eaq. proveniens

~~Non sunt~~

Condemnatio

Gnosus Andreas Maluzynski actt et alij conc. Mcos Matuszewicze citt et alios. solut.

ratione Exemptionis agrod in Bonis Bębnowko citt. ac Extraditionis Documentorum

non sunt

solut

Gnosus Stanislaus Zakrocki actor et alij conc. Gnosum Paulum Brzeski actor et alios

ratione attentatae violentiae

Condemnato super Brzeski

solut

Gnosus Antonius Brzeski actor et alij conc. Gnosum Stanislaum Krajewski actor et alios.

ratione attentatae violentiae.

nonsunt

solut

Gnosi Maliszewscy actor et alij conc. Gnosos Poszczynskie et Strzeszewskie actor et alios.

Ratione solutionis summae cum Provisione provenientes.

Decretum Condescensionis

solut.

Gnosie Wierzbickie cit et alios cone Gnosos Wierbickie cit et alios

Ratione solutionis Summae cum Provisione proveniene

Decretum Condescensionis

solut

Gnosus Adamus Bielhowski cit et alij cone Gnosum Antonium Kondracki ratione solutionis summae cum provisione proveniene

Condemnatio

solut

Gnosus Stanislaus Zubowski cit et alij cone Gnosos Niegorskie cit et alios.

Ratione solutionis Summae cum provisionibus proveniene

Condescensio

solut

Gnosus Stanislaus Zabowski act et alij contra Gnosos Niegorskie
cito et alios.

raone ~~attentatae~~ ~~violent~~ solutionis Summae cum Provisionibus
proveniene. ~~Ac~~ Combinata

solut

Gnosus Josephus Stupecki act et alji cone Relicto olim Gno-
si Francisci Sathowski cit et alios.

Ratione solutionis Summae cum provisionibus proveniene
Accordata

solut

Gnosus Paulus Zmijewski et Antonius Myslinski cito et alij cone
Gnosus Bartholomaeum Kiskowski cit et alios.

Ratione Cassationis Transactionum
(Decretum approbationis Transactionum

solut.

Gnosus Paulus Dłuzniewski acc. et alij Conc. Gnosor. Matheum et Ambrosium Dłuzniewskie cit. et alios.

Ratione variar. Pretensionum.

Nonsunt

solut.

Gnosus Antonius Kerski acc. et alij Conc. G. Lucan. Kerski cit. et alios

Ratione solutionis summae ac Extraditionis rer.

Nonsunt

solut.

Gnosus Simon Krasniewski acc. et alij Conc. Gnosor. Alexandrum et Valentinum Kruszewskie cit. et alios

Ratione attentatar. violentiar.

Combinatu

solut

Gnosus Marcianus Brzeski ad et alij cone Gnosos Jacobum Skwarski et Bonifacium Mysthowski ad et alios.

Ratione Attentatae violentiae.

Delatio Inquisitionis

solut

Gnosus Mathias Kruszewski ad et alij cone Gnosos Zbysinskie ad et alios.

Ratione attentatae violentiae.

Combinata

solut

Gnosus Bonifacius Mysthowski ad et alij cone Gnosos Marcianum Brzeski et Sikorski ad et alios

Ratione attentatae violentiae.

Non sunt

solut

Gnosi Mysthkowscy Act et alij cons Gnosum Brudzinskie cit et alios

Ratione solutionis Summae cum provisione proveniere.

Communicatum, Decretum

solut

Gnosum Josephus Szymkowski Act et alij cons Gnosum Lucam Rudowski cit et alios

Ratione solutionis summae Contraventionisq: Decreto.

Combinata

solut

Jsc Act et alij cons Eunae cit et alios

Ratione indebite vexe

non sunt

Gnosus Alexander Zylenicki coeto et alij cons Gnosus Martinum Karwowski cit et alios

Ratione solutionis summae.

Decretum Solutionis Summae

solud

Jus Actor et alij cons Gnosus Murawski cit et alios.

Ratione attentatae violentiae.

Dilatio Inquisitionis

solud

Gnosus Ambrosius Dłużniewski Act et alij cons G Paulum Dłużniewski cit et alios

ratione solutionis Summae

non sunt

Illrs Rndus Matheus Lubanski Praepositus Dziektarzevien solut ad et alij conc Nblem Stanislaum Kwasiborski cit et alios. 487

Ratione solutionis Summae cum provisione provenienc

Nonsunt,

Gnosus Joannes Kleniewski cit et alij conc G. ad albertum Goszczycki cit et alios.

Ratione attentatae violentiae

Nonsunt,

Nblis Matheus Mazewski cit et alij conc Gnosus ad amum Kruszewski cit et alios.

Ratione attentatae violentiae.

Dilatio Inquisitionis

Gnosus Valentinus Korzybski cit et alij cone Gnosus Korzybski Schorskie Sikluski cit et alios solut

Ratione variar pretensionum.

Delatio Inquisitionis

solut

Gnosus Paulus Karwowski cit et alij cone Gnosum Franciscum Goszczynski cit et alios

Ratione Solutionis Summae Dotalis

Decretum Communicationis

solut

Relicto olim Gnosi Casimiri Rucki cit et Alij cone Gnosum Joannem Chyczewski cit et alios.

ratione attentatur violentiar

non sunt

Infidelis Peysa Jakubowicz alt et alij cone Gnosum Pomianowski cit et alios. 488

Ratione attentatar violentiar.

Condemnatio,

solut

Gnosus Thomas Cywinski Levioris armaturae Praefectus act et alij cone G. Paulum Brzeski cit et alios.

Raone solutionis Summae cum Provisione proveniene

Condemnatio,

solut

Jae Gnosum act et alij cone Gnosos Petrum Brudzinski cit et alios

raone attentatar violentiar.

nonsunt,

Gnosus Petrus Płodowski act et alij conc. G. Bernardum Cywinski act et alios. solut

Ratione laesionis honoris.

Delatio Inquisitionis

Gnosus Ignatius Sathowski act et alij conc. Gnosum Paulum Rakoski act et alios solut

Ratione solutionis Summae.

Condemnatio

Jd. G. Ignatius Sathowski act et alij conc. Gnosum ~~Paulum~~ Balthasarum Rakoski act et alios. solut

Ratione attentatae violentiae.

Condemnatio

Gnosus Franciscus Maławski cit et alij cone Gnosus Antonium Poszczycki cit et alios. 489

Raone Bonificationis Equi Accordata,

Gnosus Franciscus Męczynski cit et alij cone Gnosus Franciscum et Joannem Gąsiorowski cit et alios.

Decretum Condescensionis

Gnosus Franciscus Bukowski cit et alij cone Gnosus Białłoskorska cit et alios

Raone non solutionis summae

Non sunt

solut

Gnosus Bernardus Cywinski act et alij cons. G. Petrum Płodowski cit et alios

Ratione attentatae violentiae.

Combinata

solut

Gnosus Thomas Korzybski act et alij cons. Gnosos Heredes et Possessores Bonorum Korzybie Witkowice cit et alios.

Ratione compensationis Damnor.

Dilatio Inquisitionis

solut

Nobilis albertus Wissowaty act et alij cons. G. Paulum Korzybski cit et alios

Ratione variae Pretensionum.

~~Dilatio Inquisitionis~~

Condemnatio, sup Korzybski

solut

Gnosi Siemieńkowscy cum et alij cone JJ. Rudowskie cum et alios.

Ratione attentatae violentiae.

Decretum Comprobationis

solut

Gnosus Stanislaus Kłodowski cum et alij cone Gnosum Josephum Gwinski cum et alios.

Ratione attentatae violentiae.

Dilatio Inquisitionis

Gnosus Stanislaus Karwowski cum et alij cone Gnosum Antonium Zbyszynski cum et alios

Respectu Circumscriptionis. Honoris ad recursum Inquisitionis

Rejicitur actoratus JJ. Karwowskich ad Inscriptionem Gnosi Antonij Zbyszyńskiej

solutio

Gnosi Gosiecy act et alij cor Gnosod Brudzinski act et alios.

Ratione attentat violentiar.

Dilatio Ingressionis

solutio

Gnosus Stanislaus Rykaczewski act et alij cor Gnosum Ciemiewski act et alios.

Ratione solutionis Summae.

Condemnatio

solutio

Gnosus Paulus Rakowski act et alij cor G Franciscum Męczynski act et alios

Ratione solutionis Summae.

Combinata

Gnosus Matheus Zabowski cit. et alij Conc. Gnosor. Kruszewskie cit. et alios.

Ratione solutionis Summae.

Nonsunt,

Gnosus Matheus Spiski cit. et alij conc. Peritter. Andreae Rzechowski Praeposit. Joniecensis cit. et alios.

Ratione variar. praetensionum.

Nonsunt,

Sol.

G. Franciscus Męcinski cit. et alij Conc. G. G. Korzybskie et Igniorowskie cit. et alios nunc dan. de Calculationis de Artibus Korzybsc. Czerwonki

Combinata,

Gg Chyczewscy Conjuges actt et alij Cum G Gosciewskie ~~Citat et alios~~ Sd

Non sunt,

Idem actt et alij Cum Rebell. ad G Rucki Citt et alios Sd

Non sunt,

G Franciscus Gosciewski actt et alij Cum GG Chyczewskie Conjuges n S.

Non sunt,

Illus. Amdr. Rndus Czachorowski Praepositus Krasko
ne Actis et aliis Cum SM Dorothea de Karczewskie
Niesiecka Castellana Raciąziensis Actis et aliis
me Extraditionis decimae manipularis

nonsunt,

Sol.

Id. actis et aliis Cum S. Ignatius Kwasieborski
Actis et aliis me Recognitionis Inscriptionis
et quietationis nonsunt,

Sol.

G. Josephus Zgierski actis et aliis Cum
Relictum et Successores ob SM Valentinus
Niesiecki Castellani Raciąziensis Actis et aliis me
adscriptionis fundor. nonsunt,

4

G. Josephus Zyszinski acto et alij Cum G. Joannem Trębinski Citato et alios me indebita vexat

Non sunt

G. Stanislaus Falecki BCt Ipogrec acto et alij Cum G. Skwarski Citato et alios

Non sunt

G. Joannes Trębinski acto et alij Cum GG Wołkowicze Citato et alios me extraditionis subdeti

Decretum solutionis

G. Paulus Kulepa actor et alij Cum Famatos Jacobum Puchalski et Andream Piotrowski Cives Plenscz Cum et alios me Statutionis Personae Crimine furti notatae ac beneficationis eius aliarum Protegunur

Decretum Penalitatis

Illustris Admodum Andreas Ignatius Matowiecki Praepositus Drobinensis actor et alij Cum M. Benkowski Tribunus Ploc. Cum et alios me Communicationis et repeductionis Testamenti

non sunt,

M. Cantius Ulysz Venatoriae Ploc. actor et alij Cum Theodorum Sokolnicki Tribunus Ploc. Cum et alios me violentiae

non sunt,

88

G. Franciscus Chalinski acto et alij Cæ G. Joannem Gumowski Camerarium Terrarum Ploc. Cito et alios me violentiar ac indebitæ vexæ

Decretum Penalitatis,

60

G. Joannes Ousienicki acto et alij Cæ G. Joannem Anepewski Cito et alios me violentiar

non sunt,

G. Stanislaus Wolowski acto et alij Cæ G. Paulum Brzeski Cito et alios me Solutionis Summæ cum prisione Decretum Solutionis

SS Kenybrey actt et alij Cum SS Sikorskie actoribus Citatt me notentiat

nonsunt,

SS Antonius Zlysienski actt et alij Cum S Stanislaus Karwowski Citt et alios me attentata in Persona actt mortis.

Condemnatio,

Solut

S Antonius Skarzynski actt et alij cum S Albertum Sokolnicki Citt et alios

ratione Solutionis summae cum Provisione ad Eod provenien.

nonsunt,

Ex Adamus Sikorski ad et alij ex Paulum Kenyski cum et alios me violentiae

non sunt

Ex ad et alij ex Joannem Przedwojewski cum et alios me violentiae

non sunt

Successores ad Caroli Wolski ad et alij ex Relictam ad Eyza ad Caroli Wolski cum et alios me Cassationis Inscriptionis

Dilatio Inquisitionis

Sol

Famatus Petrus Oraczkowski Civis Nacquey actor et alij Cerq. EE Joannem et Adamum Chmielewskie Citat et alios me attentatam violentiam

nonsunt,

Sol

E Adamus Kruszewski actor et alij Cerq. N. Mathaeum Mazewski Citat et alios me violentiam

Combinata,

Sol

E Petrus Ostrowicki actor et alij Cerq. E Antonium Zakrocki Citat et alios me tuationis summae condescensionis de Bonis nonsunt,

G. Petrus Ostrowicki ad Detalij Cum G. Felicianum Brudzienski Citat. Detalis me volentiam

Non sunt,

G. Stanislaus Zlysienski ad Detalij Cum G. Paulum Zlysienski Citat. Detalis me violentiam

Combinata,

G. Petrus Brudzienski ad Detalij Cum M. Thomam Cywienski Levioni armaturae Praefectum et G. Stephanum Dobrski Citat. Detalis me volentiam

Non sunt

Successores ad M. Joannis Karski Dapiferi Halicen. ad ~~[illegible]~~ Capanae et negotij Conc. MM. Zakrzewskie Conjuges Dapiferos Lichanoviensis et G. Joannem Turowski Camerarium ~~[illegible]~~ Gra-niciatum Vissogrodensem ad Capanae et negotij in Causa Solutionis Summae relaxationis arresti Cassationisque processus

Decretum Condescensionis

G. Martinus Karwowski ad et alij Conc. G. Bernardus Cywierski Citat. et alios me satisfactionis Decreto in ordine Cassationis Concessionis et Damnorum

Decretum Penalitatis

G. Sigismundus Niesułowski ad et alij Conc. G. Josephum Stupecki Citat. et alios me violentiae adversarum

Decretum Penalitatis

E Antonius Wilewski actor et alij Cons. SS. Bialło Skorskie Conjuges Citat. et alios rne Solutionis Summae Cum prisione.

Nonsunt

E ~~[illegible]~~ Joannes Starczewski actor et alij Cons. Relictam ob. S. Zakroczy Citat. et alios rne pretensionis

Nonsunt,

Nlis Jacobus Skwarski actor et alij Cons. Nlis Marcianus Brzeski et alios rne volentiae

Dilatio Inquisitionis,

Sol

G.G. Casimirus et Valentinus Cywienscy actor et alij Cum G. Joannem Gawarecki Cit. et alios me indebite vatiationis transactionum ac injuste vexat

Condemnatio,

Sol

G.G. Myczewscy actor. Cum G.G. Martinum Gutkowski et Komorowski Cit. et alios me violentiae ad resignandum Inquisitionis.

Decretum Penalitatis

Sol

G. Josephus Słupecki actor et alij. Cum G.G. Lepkowski et Niesiołowski Cit. et alios

Combinata

G. Gabriel Lieklucki B. C. Vistyrod. ac. Dobrzyn. Cap. Sol.
G. Skwarskie Citat. rne notentiae

Dilatio Inquisitionis

M. Paulus Sutkowski Dapifer Luciniensis ac. et alij Cen. Sol.
G. Paulum Wołowski Citat. et alios rne Indebito vexae

Dilatio Inquisitionis

Perillustris Andissimus Mathias Rokitnicki Canonicus Cath. Plocen. ac. et alij Cassanae Negotij Cap. Sol.
G. Alexandrum Wołowski Citat. Cassanae et Negotij rne Cassationis Condemnationis

Decretum Condmis.

SS Worowscy Conjuges actt et alij Cone S Rochum Tyski
Citt et alios me ademptionis fundor.

nonsunt,

MM Zakrzewscy Conjuges Dapiferi Ciechanov actt
et alij Cq MM Wzgrodzkie Conjuges Succamerarii Zaeroi
mq me violenter occupationis Br Kadłutowo

Condescensionis Decretum

S Joanny Gawarecki actt et alij Cone SS Cywier
skie Citatt et alios me Cassationis transactionis.

nonsunt,

G Josephus Kamienski actor et alij Cons G Valentinum Starczewski Actor et alios me violentiae ad aperiendas Inquisitiones

Decretum Penalitatis

X G Valentinus Starczewski Actor et alij Cons G Josephum Kamienski actor et alios

Combinata,

G Joannes Brudzienski actor et alij Cons G Bernardum Gorecki Actor et alios me violentiae

~~nons~~ Combinata,

G. Andrzej Kociecy actt et alij Cons. M. Contium
Ulysz Venatoriae Ptocene Citt et alios me Solutio
nis Summae.

nonsunt,

G. Brudzinski actt et alij Cons. G. Ostrowski
Citat et alios me Indebitae vexae ac Contemptus.

nonsunt,

sott.

GG. Rudowscy Actt et alij Cons. GG. Siemiątkowskie
Citatt et alios
ratione comprobationes vulnerum.

Combinata

Gnosi Skwarscy Actor et alij Conę G. Gabrielem Lieklucki Citt et alios Soli.
Pne attentatarum violentiarum. Reliqua In Producto.

Combinata

X. Mcus Franciscus Ignatius Rosciszewski Judex Trnis Plocenę Actor et Alij Conę Mcum Thomam Nowowieski Venatorem Dissogrodienę citt Pne Restitutionis summae adnumeratae cum provisione

~~Decret~~ non sunt,

X Jcę Mcus Actor Conę Eunę Mcum Citt et alios.
Pne avocationis et Infugam expeditionis Subditorum Actor per Subditos citti Decretum Statutionis profugorum

Franciscus Ignatius Janosza Rosciszewski Judex Trnis Plocenę Actor

#

900

Ordo Inquisitionum sub Actu Feria Secunda post Dcam Septuagesimæ in Judicijs Tribus Plocensi in Plonsko 1774.

Dcus Stanislaus Kurnowski Act alij cont Dnum antonium Ilyszynski Act et alios.

Consors Dni antonij Dziedzicki Act et alij cont Dnos Paulum et Stephanum Wiecrowskie Rs et alios.

~~Actrix in absentia Dni Josephi Laminski Citti~~

Actorea per Dam Mariannam de Charzynskie ultimi Nuptui Dni Joannis Dziedzicki Contem in absentia Dni Laminskii Suo et Filiæ Suæ Citti et quoniam Dni Paulus Parochus Stephanus et Franciscus fratres et Filia Citti præsentes in Jure ad attentanda Juramenta Illis Super Incorruptionem Testium per Partem actoream exhibendi debitum Dies parent et se Condemnare Permittunt, Unde Super Lisa in Lucro Abusus seu post educenda Inquisitionis Ulteriorus beneficij Permittitur Condemnatio et pro peragenda executione ad Manus Loci Capitanei Remittitur

Publicat

Dnus Mathias Uminski Act et alij cont Dnos Kozmarowski Rs et alios.

Actorea per Dnum Mathiam Uminski Suo et aliorum Citti ~~et Suo~~ ~~nomine Groni Alexandri Ilono~~ Citti Dnus Ignatius Konarowski per Suum Bartholomæum Zglepiczynski Jud Inquisitionis Judicio Insistendo Decreto Concessa Dilationis Inquisitionis in Antecactis Judicijs suis Inter Partes Prolato Additus Illis ad Pronuntiandum Super Incorruptionem Testium Juramenti Recta Causa præstiti Dnus Uminski Actor Suo et aliorum Citti nomine post quod præstitum Testes Judicat Inquisitiones suas educat ~~Pro interesse alio~~ ~~rum Citti per Cursa~~ Interrogatoria sibi alterutrum Communicent et Subscribant et Dieniam Comparent Gregorius Alexandri Klonowski Ignatij et Joannis Konarowskich Curiarum mis Przezdzieckowski Act Interrogatoria per Partem Act Communicata ~~per alium~~ Subscribere renuit Unde Super Lisa Citti in Lucro Abusus Ulteriorus beneficij in post educenda Inquisitionis Decernitur Condemnatio et pro peragenda executione ad Manus Loci Capitanei Remittitur

Publicat

~~pro Interesse aliorum Citti per Cursa~~

G. Casimirus Mączewski actor et alii Cum G. Martinum Gutkowski Citat et alios

Actorea per G. Casimirum Mączewski Suo et aliorum actorum nomine Pltor Citta per Gsum Josephum Stanislaum Tyski Judicum Insistendo Decreto Concessae Dilationis Inquisitionis Inter Partes in anteactis Judicijs Suis Prolato ~~Tanq~~ Additur Mlis ad Pronuntiandum Super Incorruptionem Testium Juramenti Rotham Tanq Gsus Mączewski actor praestitit Suo et aliorum actorum nomine post quod Praestitum Testes Inducat Inquisitiones Suas Educat. Induxit Eduxit Insequenq Reponat T. C.

X G. Joannes Gumowski Camerarius Terris Plocen actor et alii Cum G. Jo. Chalinski Citat et alios

Actorea per Gsum Joannem Gumowski Camerarium Terrem Plocen Suo et aliorum actorum nomine Pltor Citta per Gsum Franciscum Chalinski Suo et aliorum Citatorum nomine Pltor Judicum Insistendo Decreto Concessae Dilationis Inquisitionis in anteactis Judicijs Suis Inter Partes Lato Additur mlis ad Pronuntiandum Super Incorruptionem Testium Juramenti Rotham Tanq Gsus Gumowski Camerarius Terris Plocen Praestitit post quod praestitum Testes Inducat Inquisitiones Suas Educat. Idq in instanti.

X Idem actor et alii Cum G. Starczewski Citat et alios

G. Paulus Kulesza actor et alij Cum Famatus ~~Jacobum~~ Suchalski et Andream Piotrowski et alios Cives Plonscen. Citat.

Actor Gnus Paulus Kulesza Pltes Citta per Famatum Andream Piotrowski Proconsulem Civitatis Plonscen. Suo et alior. Citt. nne Pltes Judm Insistendo Decro in Anteactis Judicijs Suis Concessae Dilationis Inquisitionis Inter Partes Lato Additur Mlis ad Pronuntiand. Super Incorruptionem Testium Juramenti Rotham Tanc. Praestitit ~~Citta~~ Actor post quod praestitum Testes Inducat Inquisitiones Suas educat.

G. Franciscus Chalinski actor et alij Cum G. Joannem Gumowski Camerarium Terrae Ploc. Citat. et alios

Actorea per Gnum Franciscum Chalinski Suo et alior. actor nne Pltes Citta per Gnum Joannem Gumowski, Suo et alior. Citt. nne Pltes Jdm Insistendo Decro Concessae Dilationis Inquisitionis in anteactis Judicijs Suis Inter Partes Prolato Additur Mlis Super Incorruptionem Testium Juramenti Rotham Tanc. praestitit Gnus Chalinski actor Suo et alior. actor nne pt quod praestitum Testes Inducat Inquisitiones Suas Educat.

G. Mathias Stupecki actor Cum G.G. Pomianowskie Citat. et alios

Actorea per Gnum Mathiam Stupecki Suo et alior. actor nne Pltes Citta per Gnum Albertum Ostrzykowski Suo et alior. Actor nne Pltes Judm Insistendo Decreto in Anteactis Judicijs Suis Concessae Dilationis Inquisitionis Inter Partes Prolato Additur Mlis Judicialis ad Pronuntiand. Super Incorruptionem Testium Juramenti Rotham Tanc. Mosciu Mathias Stupecki Actor Suo et alior. actor nne Praestitit Juramentum post quod Praestitum Testes Inducat Inquisitiones Suas Educat Jdm Instantanee.

G. Stupecki Actor et alij cont. Gen. Lipkowski et Niesiołowski Citt. et alios

Actorea per Gnum Josephum Stupecki Suo et alior. Actt. nne Pltes Citta per Gnum Sigismundum Niesiołowski Suo et alior. Citt. nne Pltes Judm Insistendo Decreto Concessae Dilationis Inquisitionis in anteactis Judicijs Suis inter Partes Prolato Additur Mlis ad pronuntianae Super incorruptionem Testium Juramenti Rotham Tanae Gnus Stupecki Actor praestitit Suo et alior. Actt. nne Post quod praestitum Testes Inducat Inquisitiones Suas Educat.

G. Alexander Wołowski Actt. et alij Cont. G. Kowalewski Citt. et alios

Actorea Gnus Alexander Wołowski Pltes Citta per Gnum Thomam Wołowski Suo et alior. Citt. nne Pltes Judm Insistendo Decro Concessae Dilationis Inquisitionis Inter Partes in anteactis Judicijs Suis Prolato Additur Mlis ad Pronuntianae Super incorruptionem Testium Juramenti Rotham Tanae Gnus Wołowski Actt. Praestitit Suo et alior. Actt. nne pt quod praestitum Testes Inducat Inquisitiones Suas educat.

G. Thomas Kowalewski Citt. et alij Cont. G. Alexandrum Wołowski Actt. et alios

Citta per Gnum Thomam Kowalewski Suo et alior. Citt. nne Pltes Actorea per Gnum Alexandrum Wołowski Suo et alior. Actt. nne Pltes Judm Insistendo Decro Concessae Dilationis Inquisitionis Inter Partes Prolato Additur Mlis ad Pronuntianae Super Incorruptionem Testium Juramenti Rotham Tanae praestitit Gnus Kowalewski Suo et alior. Citt. nne post quod praestitum Testes Inducat Inquisitiones Suas educat.

Tamati Jacobus Suchalski et Andreas Piotrowski Cives Plenscy Citt et alij Coz G. Paulum Kulesza Citt et alios

Citta per Tamatum Andream Piotrowski Proconsulem Civitatis Plonscensis Suo et alior Citt nne Plter Actor Plter Judm Insistens Decro Concessae Dilationis Inquisitionis in Anteactis Judicijs Suis Lato Additur Mlis ad Pronuntiandam Super In Corruptionem Testium Juramenti Rotham Tanae praestitit Tamatus Piotrowski Citt Suo et alior Citt nne post quod praestitum Testes Inducat Inquisitiones Suas educat.

Sod

G. Martinus Gutkowski Actor et alij Coz G. Mazcewski Citt et alios

Citt per Gsum Martinum Gutkowski Suo et Gsi Citta per G. Fabianum Mazcewski Suo et alior Citt nne Plter Judm Insistendo Decreto Concessae Dilationis Inquisitionis in Anteactis Judicijs Suis inter Partes Prolato Additur Mlis Judlis ad pronuntiandam Super in corruptionem Testium Juramenti Rotham Tanae Gsus Gutkowski Actt praestitit Suo et alior Actt nne pt quod praestitum Testes Inducat Inquisitiones Suas educat.

Sod

G. Sigismundus Niesulowski Actt et alij Coz G. Josephum Stupecki Citt et alios

Actorea per Gsum Sigismundum Niesulowski Suo et alior Actt nne Plter Citta per Gsum Josephum Stupecki Suo et alior Citt nne Plter Judm Insistendo Decro in Anteactis Judicijs Suis Concessae Dilationis Inquisitionis Inter Partes Prolato Additur Mlis Judlis ad pronuntiandam Super in Corruptionem Testium Juramenti Rotham Tanae Gsus Niesulowski Actt praestitit Suo et alior Actt nne pt quod Praestitum Testes Inducat Inquisitiones Suas Educat. Idq In instanti.

Sol

G. Josephus Kamienski actor et alij Cons. G. Valentinum Starczewski Citat. et alios

Actorea per Gsum Josephum Kaminski Suo et alior. actor. nne Pltes Citta per Gsum Valentinum Starczewski Suo et alior. Citt. nne Pltes Jud. Insistendo Decro Concessae Dilationis Inquisitionis Inter Partes In anteactis Judicijs Suis Prolato Additur Mlis Judicio Suo adstans ad pronuntianae Super Incorruptionem Testium Juramenti Rotham Tanae Gsus Kaminski praestitit Juramentum post quod praestitum Testes Inducat Inquisitiones Suas educat Idq. in instanti

Sol

G. Valentinus Starczewski Citt. et alij Cons. G. Josephum Kamienski Actorem et alios

Citta per Gsum Valentinum Starczewski Suo et alior. Citt. nne Pltes actor. per Gsum Josephum Kaminski Suo et alior. actor. nne Judm. Insistendo Decro Concessae Dilationis Inquisitionis Inter Partes in anteactis Judicijs Suis Prolato Additur Mlis ad Pronuntiandam Super Incorruptionem Testium Juramenti Rotham Tanae praestitit Citt. Gsus Starczewski Suo et alior. Citt. nne post quod praestitum Testes Inducat Inquisitiones Suas Educat.

Mcus Maximilianus Sierakowski Tribunus Plocens. actor. et Gsus Florianus Podoski actor. et alij Cons. Gsum Stanislaum Wolowski Citt. et alios.

Actorea per Gsum Florianum Podoski Suo et alior. actor. nne Pltes Citta per Gsum Paulum Wolowski Judm. Insistendo Decreto Concessae Dilationis Inquisitionis In anteactis Judicijs Suis inter Partes Prolato Tanae Gsus Podoski Praestitit post quod praestitum Testes Inducat Inquisitiones Suas educat. Additur Mlis Judlis ad pronuntianae Super incorruptionem Testium Juramenti Rotham.

G. Wolski actor et alij Cons. Nlis Laguna et Leszczyn-
ski Citat et alios

Actor Plter Citta per Gsum Albertum Laguna suo et alior Citt nne Plter Jdm
Insistendo Decro Concessae Dilationis Inquisitionis in anteactis Judicijs suis
Inter Partes Prolato Additur Mlis ad Pronuntianae Super in corruptionem Te-
stium Juramenti Rotham Tanae Gsus Wolski praestitit post quod praestitum
Testes Inducat Inquisitiones suas educat.

G. Stanislaus Wołowski Citt et alij Cons. m. Sierakowski Tribunum Plocens. actor et alios n: Solt
Cittus Gsus Wołowski suo et alior Citt nne Plter actor per G. Florianum Po-
doski suo et alior actor nne Judm Insistendo Decro Concessae Dilationis In-
quisitionis in anteactis Judicijs suis Inter Partes Lato Additur Mlis ad Pro-
nuntianae Super in Corruptionem Testium Juramenti Rotham Tanae Gsus
Wołowski Praestitit suo et alior Citt nne post quod praestitum Testes
Inducat Inquisitiones suas educat.

G. G. Laguna et Leszczynski actor et alij Cons. Nlem
Thomam Wolski Citt ac alios

Actorea per Gsum Albertum Laguna suo et Alior actor nne Plter Citt per Gsum
Wolski Plter Judm Insistendo Decro in anteactis Judicijs Inter Partes Lato
Additur Mlis Judcis ad Pronuntiandam Super in corruptionem Testium Ju-
ramenti Rotham Tanae praestitit Gsus Laguna suo et alior actor nne post
quod Praestitum Testes Inducat Inquisitiones suas educat.

504 $\frac{3}{2}$ $\frac{9}{8}$

Ordo pœnalium sub actu Feriæ Secundæ post Dominicam Sexagesimæ scilicet die Septima mensis Februarij in Płonsko Ad 1774

Instigator Judicij præsens actu Cz SS Myslinski et Zmijewski Citat me non solutionis vigenti Marcarum Pol pro Parte Judicij adjudicat addit Mlis ad publicandum etc.

Idem actu Cz Perillustres Andreas et S Franciscus Chalinskie Citat me vadij Capitanalis simplicis ac ~~Marcarum~~ pœnarum unius triplicis alterius duplicis tertiæ octuplicis quartæ triplicis quatuordecim Marcarum Pol pro parte Judicij adjudicat non solutionis addit Mlis ad publicandum etc.

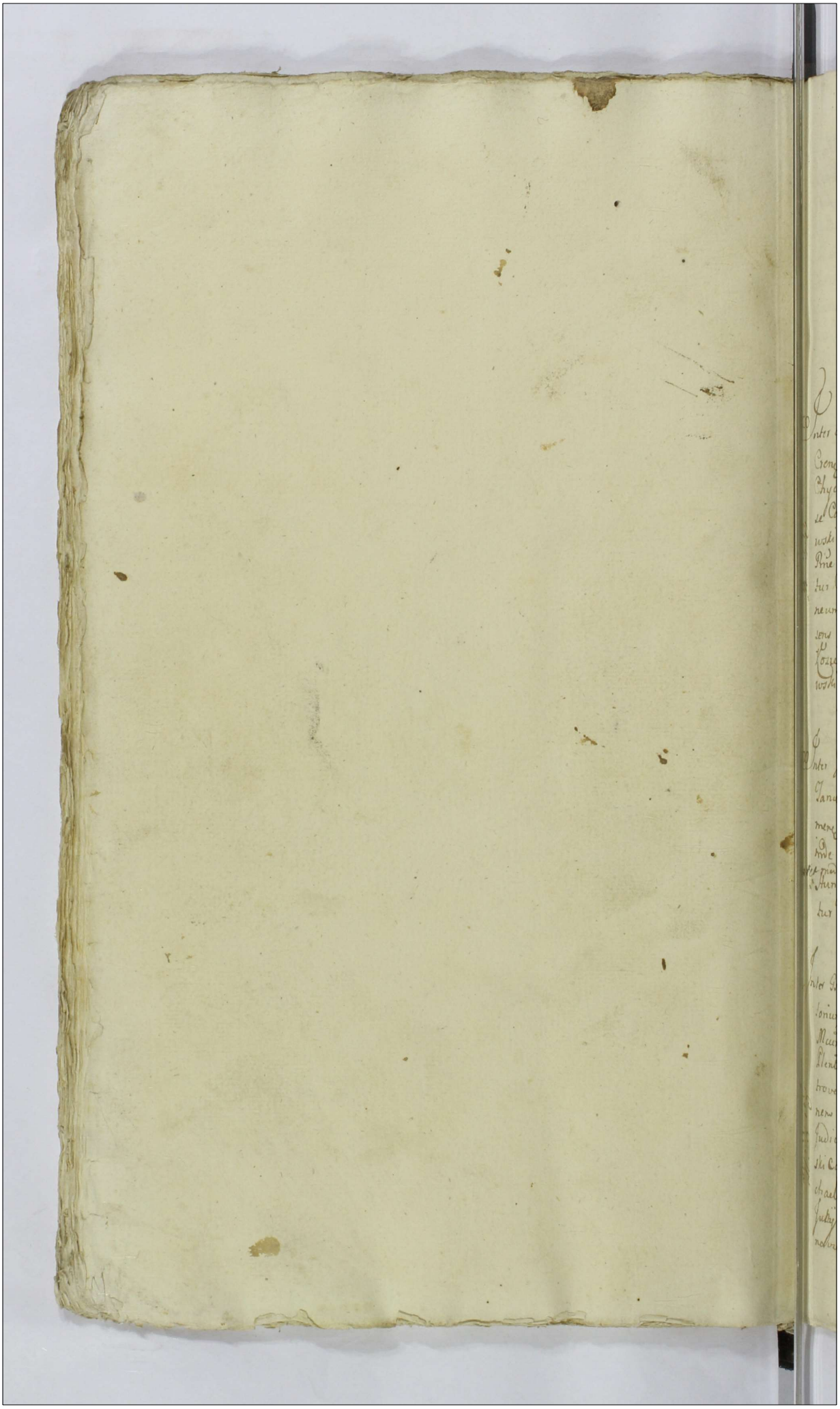

Actum in Płonsko in Terminis Communibus Jarestibus Płocensibus Districtuum Płonscensis Simul et Raciążensis Virtute Legis in diem hodiernam Jncidentibus Feriâ Secundâ post Dominicam Septuagesimæ Proximâ Scilicet die Vigesimâ Primâ Mensis Januarij Annô Domini Millesimô, Septingentesimô, Septuagesimô, Quartô.

Inter Meum Josephum Zakrzewski Locillatorem Sieprcense Judicij Cretæ Płtûs Płtrenę Actorem Ille Jana quoniam Gnosi Mathæus Chyczewski et Andreas Siemiętkowski Praetenę in Trno disparet et se Condemnare Permittunt Quamde Super Eisq Gnis Chyczewski et Siemiętkowski Jn Lucro ulterioris fortis faciendæ executionis Prie Recognitionis Cujus motivo meum interponerent Permittitur Condemnatio et properagenda executione ad Meum Loci Capitaneum Remittitur Cum Comparenę verò Meo Korzebrodzki Causa presens Suspenditur ad Convictionem disparenę Meum Bernardum Korzebrodzki Subjudicem Trrem Obsenę Citô per D. Joannem Jurewski Jnscium Plentem.

Publicat:

Inter Gsum Aloysium Skwarski Actô Płtem Gnosum Laurentium Sokolnicki Jana quoniam Gnis Josephus Modzelewski Burgrabius Cmę Zacrocmere Citrus presenę in Trno Disparet et se Condemnare Permittit Quamde Super Eos Disparenę Prie non Solutionis Summæ Octo Aureorum et Hungaricalium Simplo apecuratæ Cum Provisione provenienę Permittitur Condemnatio et pro peragenda executione Ad M. Loci Capitaneum Remittitur

Publicat

Inter Gsum Paulum Wołowski Bonor Gradzanowo Ecclesiastica Obligationum Loseiorem Actô per Gsum Joannem Jurewski Jnscriptum Plentem Meum Paulum Sutkowski Citô per Gsum Josephum Ciołkowski Jnscium Plentem Comparenę et secum Judiciter Controvertenę quar Partium Controversijs in Judm Suum Jnductis exauditis Jurę Decidendo Citationem Płtis actorea Parti Citte Suum ad Judm Editam Quando Quid Judicij Suo Deductum est Illrem Meum Franciscum in Podosie Korlowski Capitaneum Bobrownicense Cmę Terræ Dobrinense ab una et Gsum Michaelem Wołowski Parte exaltera Contractus Obligatorios die Decima Julij Anno 1768. Jn Bonis Czerznice Conscripto Actisq Jmbus Ciechanowiense in Krasnym Sabbo post Octavas Festi Sacratissimi Corporis

Christi

Christi Domini Anno Eor. Roborato Ex. Gnoso Michaele Wodo-
wski in Summa Sexaginta Millium Florenor. Polone invadiasse
in virtute Cujus Contractus Obligatorij Transactiones Officiorum Sub-
secutas esse Inventarium in Fundo Eorum Bonor. Gradzanowo Eccle-
siastica die Vigesima Tertia Junij Anno Eor. Conscripsisse, manu
Gnosi Mathaej Antonowicz qua Protunc Commissarij per Subscriptum
Authorisatse quo Inventario Inter alios Subditos Lsum Joannem
Ternfabrum ad Usum et Praestitos Labores Obligatorio Possessori
pro Integritate Proventus à Summa Obligatoria debiti porrecisse
Manus verò Paulum Sutkowski Dapiferum Lukoviene, Secundar-
riorum Bonor. Gradzanowo dictor. Zbąskie Jtem Obligatorium Pos-
sessorem in Fundamento Librorum metrices Baptisator. Ecclesiæ Gra-
dzanoviene Jtem Lmum Probantium die Vigesima Septima men-
sis Januarij Anno Praesenj 1774 ex Ecclesia Gradzanoviensj ema-
natorum per Adm. Rdm. Albertum Gradzanowski Ejusq. Eccle.
Praepositum manu propria Subscript. in Ordine Probationis nati-
vitatis ejus et Subditatus de Bonis Gradzanowo Zbąskie suo in
Judicio reproductorum Testante manu Gsi Pauli Wotowski Bo-
norum Gradzanowo Ecclesiastica Obligatorij Praesentanej Possespo-
ris t Feriâ Secundâ ante Im Sancta Agnethis Virginis et Mar-
tyris, Proxima nempè die decima Septima mensis Januarij anno
praesenj in Bilsko Facta ad Bona sua Gradzanowo Zbąskie Ac-
cesse, Eunq. Usui suo applicasse, Gsum verò Paulum Wotowski
pro extraditione praedicti Lsi Joannis Ternfabri Inventario Supra
scripto in Fundo Bonor. Radzanowo Ecclesiastica Constituto ad
praestandos Labores Obligatorio Possessori Porrecti ad Praesens Ju-
dicium meo Sutkowski Litem movisse, Quo Circa ne Proprietas et
Subditatus Alicuj ex haeredibus Utriusq. Bonor. Gradzanowa be-
per Praedictum Lsum Joannem Ternfabrum adjudicare videtur non
nisi ad praesens Subinventarium in Fundo Bonor. Gradzanowo
Ecclesiastica Conscriptum pro Usu et Praestitis Laboribus Servire de-
bere Arbitratur Decernendo Quatenus Mus Paulus Sutkowski
Dapifer Lukoviene, Insistendo Suprascripto Inventario Praedictum
Lsum Joannem Ternfabrum Inventario Specificatum Sub Jus
Obligatorium Cadentem pro Usu et Commodo Obligatorio Posses-
sendi ab Actu praesenj Decem in Octo Septimanis Coram Actis Cur.
Florenj Sub Poena Decies in Casu Contraventionis Circa manenda
cienej Publicanej Jnjuro Paulo Wotowski una cum Rebus eius Pro-
prijs et Carentia Laboris ab Actu Jnchoati Processus et Interposito Arre-
Extradat, Lucta Lana Jnjus Marcus Lodi Scabi in Jnno Extradicio-
nis Judicio suo totiej in instanti Solvenda Decreti Praesenj Ju-
gore, Evidelicet pro qualibet die Laboratili per Prosecu Decem ad Jnjus
designatae extraditionis.

Inter.

506

Inter Gnosum Joannem Turowski Camerarium Terrem Ulanogrodien et Cath. Liter.
Thos Casimirum Ostaszewski Judicia Crne Lacrocimene Resaliam Olim
Gnosi Joannis Stolwinski Contem Relictam Viduam ac Mariannam
Virginem Innuptam Karskie Cittos et actt Cassandæ et Negotij per Cosq
Mcum Ostaszewski et Gnam Stolwinskia Suis et Gnæ Karska Virgini
bus Liter. Mcam Hedvigim Karska Olim Mi Jacobi Ostaszewski Ju
dicis Crne Lacrocimene Relictam Contem Vidiam Cittam per Cumq
Mcum Ostaszewski Filiam nne Matris Suæ Liter. Gos Paulum Be
tum et Helenam Virginem Innuptam Ostaszewskie Cittos per Cosq Gos
Ostaszewskie Suo et Gnæ Suæ nne Liter, Gnum Michaelem Stolwin
ski Cittum per Supraseram Gnam Stolwinska Matrem adoptivam
Mcum Joannem Zakrzewski et Rosaliam de Krasinskie Invicem Conju
ges Dapiferos Ciechanoviens Citt per Gnum Joannem Sumowski Gnæ
Clientem, Gnum Petrum Karski Citt per Gnum Stanislaum Ryxtacze
wski Mcum Martinum Czosnowski Vicecamam Drohiciens Citt per
Gnum Bartholomæum Koskowski Illrem Adm Rndm Ignatium Ma
lowieski Præpositum Drohiczens Actt et Judicien Liter, Mcum Mi
chaelem Bonkowski Tribunum Plocens Citt per Mcum Cajetanum
Ostaszewski Comparens et secum Judlter Controversiens quæ Partium Contro
versiæ in Judm Suum Inductis exauditis Judm Decidendo Citaones
Partium Utrarumq ad Præsens Judm è Converso sibi Edictas Suspen:
so toto negotio Præter Cathegoriam Liter Adm Rndi Ignatij Malowieski Præ
positi Drohiczens in Imq resolvenq necessariam esse Condescensionem
in Gradum Bonor Karsky, respectione adpraens hereditaria Gni Joan
nis Turowski Camerarij Trium Vissogrodien Subiector Judicij Sui
aut Gnorum Camerariorum Trium Plocens Capitalo tempore Jacta
tamen Tempestiva Avisatione in anno presenq Incidenti Conducen
dorum Advenerit Quod Judm Sive Offos Camerarale Unius Ubi Duo
rum Ubi Tres absentia non Obstante mutuo Partium Sumptu
Condescensurum Ante Omnia Comportationem Documentor per Partes
in Comparitionem Intrantes Prævia Comprobatione Juratoria Superde
alitatem Comportationis Demandabit, Quibus Comportatis negotij
um Successorum Olim Gnosi Gabrielis Ostaszewski Prius Introductum
Cognoscet, Resolvet, Cognito et Resoluto Eoq Dubia quævis discuti
et, juramenta excipiet, Inquisitiones expediet in ante expeditar
reproductionem Jniunget, Legalitatem Transactionum Cognoscat
Resolvet, Cassabit, vel Approbabit, evictiones per Transactiones Insen
ptas Considerabit, et Eaq ad quem Competerit, Regulabit, Solutio
nem Summarum Una cum provisionibus, si Justo debebuntur et
prore Cuius Interest decernet extradditionem Documentor Cui Com
petierit, Demandabit, Satisfactionem omnimodam Cui et à quo debe
bitur Prastandam pro Justo et æquo Sententiabit Partesq in omnibus
& Causas in Sublatidnem Processus assignabit.

Extradditi

et

et Singulis Pretensionibus nihil intactum et Irresolutum Relinquendo pro exigentia Legis Justitiæ Trium ac Documentor finaliter Decidet et dis judicabit, et moderabitur, Cuius Decisioni Partes Parere et acquiescere Sub Pœna Pnis ~~vacuæ Contrarevertionis~~ Circa hujus Parte contravenien Publicanæ debebunt ac tenebuntur Quia Pœna Septem Marcarum Polonæ Parti per Partem Compensanda Judicio Suo statuta Jminstanti Solvenæ Quovero ad Cathegoriam Pris Adm Rndi Ignatij Matowiesti Præpositi Ecclesiæ Lanciciensis Drohmiensis Comes Mcal Josephum Zakrzewski Dapiferum Terræ Ciechanoviensis et eius Conten Michaelem Bonkowski Tribunum Pltus Plocensium et Successores Harsianos pro Comportatione Testamenti et Literarum Certar Jnstitutam hac in Cathegoria Controversij Partium exauditis Decidendo Citationem Partis Actoreæ ad Jæ Judm Parti Citte editam Veneri Mris et quia Michaelem Bonkowski Tribunum Pltus Plocens Testamentum ultimæ voluntatis ob Dri Joannis Harski die vigesima Tertia Martij Anno 1764 in Bonis Harsy Conditum manu Propria Testatoris et Amicorum Subscriptum Suoquè in Judicio Sub Actu Judicior reproductum et manu Mri Judicis Subscriptum Jam Autem Meum Josephum Zakrzewski Dapiferum Terræ Ciechanoviens Literas Subdata Secunda Augusti Anno 1770 in Bonis Harsy datuatas ~~ab eadem~~ Da Mca Harska ob Mri Stanislaj Harski Contis de relicta Vidua ad eunq Meum Zakrzewski directis Comportare Jdq Jnstantanee et quoniam in Satisfactionem Sententiæ Judicij Sui Supra in Mria Michael Bonkowski et Josephus Zakrzewski Prædictum Testamentum et Literas Suo in Judicio Comportarunt inqua Comportatione Præmissæ Partes Signanter Successores Harsianæ Persistunt, Proinde Coram Judm Satisfecisse advenit et à Comportatione tam Testamenti quam et Literarum Liberos fecit et Pronuntiat Si quicquè verò Judicio Suo derelictum est ex Supradicto Testamento ob Grum Joannem Harski nullam Summam Contis Drohmiensis pro reparatione ejus per Partem Actoream vendicatæ applicasse non nisi Literis à Mca Honorata Harska ob Mri Stanislaj Harski Contis Relicta Vidua ad Meum Zakrzewski Scriptis, Quamdam Summam Sed in certo modo agnovisse, Judm Itaq Rem in certam Considerando ac etiam Jnsistendo novellæ Legi de Dispositionibus testamentarijs Subsecutis Latæ Partem Actoream Jn competenter Agere advenisse et determinat ~~Prout Processum~~ Jugore. Quoque Trno Supradicto ~~Condemnat~~ Partes quas voluerint et negotium Proponent Addutent ad citandi Comparere et Judicatum Pati tenebuntur Decem Prorsus Jugore.

Inter Meum Josephum Zakrzewski Revisionatorem Siedlcens Judicem Cronæ Plocens Actæ Pltes Jam, quoniam Mcus Paulus Radtkowski Subjudex Trni Visegrodiens Ob Trno Concessa dilationis Communi

cationis

cationis Conservato Respectu non solutionis Summæ Quatuordecem millium Florenor. Polo. disparet et se Condemnare Permittit Pronde Super Eoq. Mro Radtubowski disparenq. Permittitur Condemnatio et pro peragenda executione ad Mrum Loci Capitaneum Remittitur.

Publicat.

Inter Gram Alexandrum Wolowski alio Plto et Prem Prodmum Mathiam Rokitnicki Carum Cathten Plocens. Donor. Arcelino modernum Heredem Cittum, actorem Cassans et negotij Plti. ~~ac pro cautione cum Illmo Cto Prothonotario Pmisso~~ Sufficienti Comparitione adinventa Partibus expenn. mandatum expenmento Judm Decidendo Cittonis Partium Vtrarumq. Suum ad Judm Editus Quonicam Enterius Decretum Injunctæ Condmis de Actu ejus Feria Secunda Ipso die Festi Sancti Luce Evangelistæ Scilicet die Decima Octava mensis Octobris anno Domini elapso 1773 Inter Partes Cawcz Prolato Suum non est sortitum effectum Proinde in Ordine executionis Causæ Necessarium esse Judicij descensionem in Zundum Bonor. Arcelino Captato tempore in anno presenq. Jncidenti Facta tamen tempestiva Avisatione Conducendor. adinvenit Quod Jdm Unius Ubi duo Duor. Ubi Tres Absentia non Obstante Reproductionem Contractus Arendatorij Demandabit, de producto Contractu Summam Arendatoreanam non extenuatam Liquidabit de Prætensionibus Damnis Injurijs Inquiret Investigabit Juramenta excipiet Inquisitiones Expediet Solutionem Summæ Injunget evictionem Præcustodiet Satisfactionem omnimodam Cui et à quo Competierit Præstandam Decernet, Decretum antenius in toto exequetur Partesq. in Omnibus et Singulis Prætensionibus nihil in tantum et Irresolutum relinquendo pro exigentia totius negotij Jnorum ac Documentor. Jmaliter Decidet dijudicabit et moderabitur Cujus Decisioni Partes Parere et acquiescere Judicatumq. Latum Sub Pœna Pnis Super Parte Contravenienq. Publicanda Debebunt ac tenebuntur Tota Pœna Septem Marcar. Polo. Parti per Partem Compensanda Judicio suo totiq. in Jnstanti Solvenda Cui vero Contraventionis Decreto ac in Sublationem Condemnationis Jpsius Condmis Obtenta Pœnam Quadruplicem Quatuordecem Marcarum Plen. Parti in Jpso condmis et Subrigere quo Supra Judicio suo Carunq. Marcar. per medium Jnstanti Sub Secrsivo Rigore ex Regio Præcepto extendendo Supras. Illus Prodmus Mathias Rokitnicki Carcen. Cathlis Plocens. Bonor. Arcelino Heres Solvat et realiter Enumeret Deinq. presenq. Vigore.

Extractus

Inter Gram Mariannam Justinam bimi de Jarcienski et Gnosi Conthoralem Wolski Relictam Contem Viduam actor. et cui per quam Stanislaus Bagenski

Burgrabius

Burgrabium Cmeg Ciechanoviens Jnscrum Clientem et Gnos Paulum Stanislaum Marannas Gi Petri Dobrski Calthannas Gi Stanisla Zdziarski Comites Wolskie ac Cumeg met Gnum Petrum Dobrski Actr et actt per Cumeg Gnum Petrum Dobrski huc et alior actt et actt me Pltei Comparens et secum Judlter Controvertens quar Partium Controversijs in Jdm Suum Jnductis Causidicis Judm Decidendo Citatoes Partium Utriusq Jstrus ad Judm Edita Litt quib Gnosa Justina Jarcien: ska actt Gi Caroli Wolski Consors derelicta nfoderata actrix pro Solutione Summae Ducor Millium Florenor Pott ad Jnscriptionem de actr eius Sabbo Ipso die Festi Conversionis Sancti Pauli anno 1766. Coram actis Ciechanovienc per Ott Gnum Carolum Wolski maritum mem Gnosa Comitis Recognitam Gnosos Dobrskie atq Succes Eiusc Ott Gnosi Caroli Wolski ex Primo Thoro procedentes Suum ad Judm Con vent, Solutionemq Instantaneam Prehibita Summa effagitat, verumtamen Supradem Gnosi Dobrscy Coniuges tum Paulus et Stanislaus Wol sky Ott Gi Caroli Wolski Filij maonem Feria Quinta pt Jm Sancti Francisci Confessoris Anno Edc Coram actis Cmeg Plocens per ott Gnum Carolum Wolski ob Parentem Obtinendo Gnosa Jarcieńska Secundando Comitem malam Cohabitationem et denullitate Ejusq Jnscriptionis factam reponunt, nec non et Testamento Ultimae Voluntatis die Vigesima Tertia Aprilis Anno 1770 Jn Bonis Dobrski Consorte Solus met ott Gnus Carolus Wolski ob non continuationem Vota matrimonij Con: iugibus Consueta Supradictam Jnscriptionem Jncusat Quocirca hic pensa resolutione Partis et Causae Ipsius ut ordine Probationis male vel bene cohabitationis Inter Coniuges Debita necessariam esse In quisitionem per Utramq Partem ad Contenta Articor et Rationum In Leguem Judicior Suor Cadentia in Placita et alternata Celebrand Sententia Judm expediens Censet. J.C.

Inter Gnum Paulum Kulesza actu Pltei Famatos ac Spectabilem Am: dreum Piotrowski Procuratorem Jacobum Luchalski Vice advocatum Martinum Ceglarski Petrum Cracz Lowski Stanislaum Grasinski Op: pidanos Plocienc actu Rei Comparens et secum Judlter Controvertens quarum Partium Controversijs in Jdm Suum Jnductis excepticijs Judm Decidendo Trium per Decretum Antecedt Judicij sui Conservatorium Teneri Partes Utramq Reponere Inquisitiones suas in Judicio eductas Jeli quidem absentis Procuratoris Actoris per missas Partes Inquisitiones suas reposu erunt, Judex ad lectionem Earum Inquisitionum Condescendit, Quibus Lectis et matura deliberatione perpensis ac trutinatis Quando quidem Ex Inquisitionibus Gnus Pauli Kulesza Palpabiliter dedu ctum est Personam Certam Vagam Furto culpatam Gno Paulo Kulesza Equum Filii Kastanowaty ex Campo Ipsa die Presente Pastore sed for: tuito modo ministerio fuisse non Carente accepisse, cum Eoq accepto alte ro Insedente vijs Investigabilibus aufugisse, in Eoq Suo Abomina bili Itinere Turpe Lucrando Lucrum Supradicti Gnosi Kulesza equum Boha Unieck transgredientem amisisse, et in locum eius alterum Fili Rubey Simili modo recepisse à quibus non probatur ex Jnquisitionibus non

Constat

Constat, acquisivisse cum Eisq̃ binis equis uno Rubeo videlicet Sto-
vy, altero Lilij gniadey, primo ad Bona Drozdowo deinde Oppido
Plonsk nondetempore nundinorum uno homini cum binis Equis Con
descendisse, Eosq̃ ad Statim divendere intendisse vili pretio Intendisse,
Prelibatum vero Joum Kulesza, de Damno Sue à Jure Passo ante adven
tum eius ad Oppidum Plonsk per Jmmissos Suos amicos Civitati Plonscen
notitiam fecisse, Signanter Gõ Pilitowski in Eaq Civitate Plonsk Ju
risditionenq Sanctj Petri Commanenti, post quam notificationem tertia
die ad adventum Suprascr Jurisd Jamatum Petrum Oraczkowski in empho
ram Predictorum equorum ad Oppidum Plonsk Conductorum modo lici
tato Jnvisse Eosq̃ ex notitia Gõ Pilitowski pro furtivis agnovisse Civi
bus Jacobo Puchalski vice advocato Andrea Piotrowski Proconsuli Mar
tino Cegłarski tum et Gõ Pilitowski in eaq Civitate Jurisdictionenq San
cti Petri Commanenti Una cum Jure Capto Presentasse et equos
recepisse, receptis equis, Predictum Jamatum Puchalski vicead vocatum
Piotrowski Procorsulem atq̃ Jamatum Oraczkowski Predicti
Juris detentionem offerendo in Uno equo exceptis Joum Pilito
wski ad Joum Paulum Kulesza Superinmisisse Prohibatu
bero Joum Kulesza eo in Casu habita notitia ad Oppidum
Plonsk adventum fuisse, Cujus adventu non expectato, Predictos
Cives pro loco detentionis et omino ex Lege Captivationis uti Per
sonam Vagabundam et exceptione equorum Furto culpatorum ex
suo benevolo assensu dimisisse Joum vero Kulesza Licet Suum equo
non agnovisse per predictum Furem deperditum non agnovisse
tamen Cumq̃ pro delicto ejus requisivisse, Cuius requisitioni Predi=
cti Cives de Commansione Actis in Bonis Sidlino Propè Civita
tem Plonsk existens Notitiam habentes refugarios fuisse per Jdq̃
Predictum Furem per Joum Kulesza ab eoq̃ in equis Passum da
mnum recipere non potuisse; Quæ Circa pro eiusmodi in Continentia
Legis Jnsistendoq̃ Statuto Rmi Predicti Cives Andream Piotrowski
Proconsulem Jacobum Puchalski vice advocatum Martinum Cegłar
ski Petrum Oraczkowski Plonsk Judices Punibiles Sententiat Decernendo
Quatenus Suprascr Cives Plonscen Joõ Kulesza Penam decupli
um Quatuordecim Marcar Polon hinc et ab Actu Decreti Jndi
Festimanis Coram Actis Cmē Plocen sub Pena Bnis in Casu Contra
ventionis Circa macinem faciendq̃ Publicandq̃ Judicio Suo eandem
Marcar per medium Jn instanti Sub decreto Rigore ex Regni Prali
um extendendo solvendam seu Nihil omnino Siquis Suprascr Cives
Suprafatum Furem non tantum detinere sed etiam ad prestandum sa
tisfi in sequi recusarunt Proinde Predicto Joõ Kulesza Eidem Jurem
nto Judicio beneficiare debere arbitratur, Jniungendo Quatenus Joõ
Kulesza Comprobet valorem equi furto Ablati Jdq̃ Instantanee adquam

Comprobationem

Extradit. No.

Comprobationem Additur Mlis Judicio Suo adstans prout quota Sex Aureorum Hungaricalt pro Praemisso Equo modo Furtivo Accepto à Ene-ditis Civibus Parti actorea ad Solvendum Justo debetur Tanq Suprascriptus Gnus Kulesza Parte citta attentante Juramentum Praestitit Quo attento Juramento Judex Decernit Qualenus Quotam Suprascriptam Juramento evictam ad manus Gni Kulesza in Trno Suprascripto et coram actis eisq Sub Simili Rigore solvant Suprascripti Cives Plonscenq Solvant et realiter enumerent. In post vero Eosq Cives Plonscenq ut Personas vagabundas et delicto notatarum ad prascriptum Legis meliorem habeant Curam Judex Jenio monet Interea vero in reliquis Punctis à quavis Impetitione Gni Kulesza praesenq in Causa Praedictos Cives Plonscenq Judex Liberum fecit et Pronuntiat Decreq Praesenq vigere.

Inter Gnam Rosaliam de Karwowskie ultimi Nuptus olim Gnosi Alberti Smo-niewski Relictam Contem viduam actam Pltem Tanq quoniam Nles Lau-rus et Thomas Karwowscy Citti praesenq in Trno disparent et se Condi-mnare Permittunt, Promde Super Eisq Pne Solutionis Summae Cum Pro-visione Decro Adjudicatae ac adjudicanq Successionis pte Steriles de-cessum olim Gne Mariannae de Karwowskie Kwasnicw bersua Permitti-tur Condemnatio et pro peragenda executione ad Mtem Loci Capitaneum Remittitur

Publicata

Inter Gnum Bartholomaeum Koskowski B. C. Plocenq actam Pltem et Gnos An-tonium Myslinski et Paulum Parentem Casimirum Nicolaum et Andream atq Mariannam Virginem Innuptam Smigewskie Filios et Filiam cum olim Gna Anna Glutkowska progenitos Citti et actos oes Eunq Gnum Paulum Smijowski Suum et alior citt et actos nne Pltis Gnum Albertum Glutkowski citti Pltis Gnum Stanislaum Chycze-wski Judicenq Plis G. Paulum Zolkowski Comparenq et secum Judiciter Controvertenq quar Partium Controversijs in Judm Suum Inductis Exauditis Remota Jnditione Gni Stanislaj Chycrewskii ad interceptio-nem Actoratuum Partium Principaliter ex propria Jnscriptione agenq Eoq ad Jnferiorem Eius Jnscriptionem remisso Suprascriptis Partibus ex Competenti Jnscriptione secum Principaliter agenq ex periri man-dat Jn cujus rimento Ulterioribus Partium Controversijs exauditis Judex Premissorum ab Officio Cnq Plocenq de Actu eius Feriâ Secunda Po-sfestum Festi Circumcisionis Christi Domini ob diem Dominicam Transla-to ideste die Feriâ mensis Januarij anno praesenq 1774 ad Suum Jdm factam revolvendo Quando quia Judicio Suo Sufficienter Deductum est Gnum Albertum Gutkowski per Decretum Condle in Tunderlo-nor Praszewo Wlotki Feriâ Quarta post Dominicam Rogationum Proxima nempe die Decima Nona mensis Maij anno proxie elapso 1773 merito Decri Tribunalitijs Officij Cnq Plocenq Feriâ Secundâ post Dnm Conductus Paschalis minimum die Decima Nona mensis Aprilis anno Eoq ex Decro Tribunalitio Pri Petitum vicenq Feria Se-cunda in Vigilia Festi Sancti Andreae Apli nempe die vigesima Nona

Novembris

Novembris Anno 1768 Remissionis Causæ pro finali Decisione ad
Præfato Officio Crnæ Plocenæ intercedenæ Inter Gsum Stanislaum Chy
czewski ab Una et Gsum Albertum Gutkowski à Secundâ tum et
Creditores Gutkovianos a Tertia Partibus Prolatum Actisq Crenæ Plo:
cenæ Feriâ Tertia Ante Fm Sanctæ Mariæ Magdalenæ Proxima
Scilicet die Vigesima mensis Julij Anno 1773 Oblatuatum Sor:
tium in Bonis Kraszewo Włotki et Falki in ante suarum Hæreditt
de Eisq per Transactiones ex nullo dato et Accepto Subsecutas exu:
entium Constitutum hæredem Onera in Præmissis Sortibus liquidata ad
Deportandum Indigitasse Eunæq Gsum Albertum Gutkowski non
tantum in ante Hæredem Sed etiam et per Decrum Suprafatum agni
tum Præmente necessitate Onerum Contractum resignatorium die Vigesi
ma mensis Julij Anno 1773 In Płocko cum Gso Bartholomæo Koskowski
Thesaurario Vinnicenæ Burgrabio Crenæ Plocenæ pro Summa Quin
que Millium Tynæ ad præsens elevationi Pretio Inivisse, in virtute Cujus
Contractus Resignationem Feriâ Tertia ante Fm Sanctæ Mariæ Ma:
gdalenæ Proximâ Scilicet die Vigesima mensis Julij coram actis Crnæ
Plocenæ in rem et Personam Eiusq Gsi Bartholomæj Koskowski infor
ma Statuti recognovisse sub Uno Eoæq actu includendo Onera per
Decrum Condle Liquidata per Juris Quæsitorem ad deportandum in
se Coassumpta de restanti Summa Mille Florenor Poll ultra Onera
ex Pretio Provenienti Scilicet cum Oneribus de Integro Pretio Prædictum
Gsum Bartholomæum Koskowski tanquam Juris quæsitorem hæredita
tis Sortium in Bonis Kraszewo Włotki et Falki Gutkovianar acqui
etasse, Præfatum vero Gsum Bartholomæum Koskowski modo quo Su:
pra à Gnoso Alberto Gutkowski virtute Suprascrar Transactionum Qua
Actualem Hæredem Decrum sub Actu Feriæ Secundæ in vigilia Festi
Sancti Andreæ Apostoli Scilicet die Vigesima Nona mensis Novembris
cum Gnosis Petrykowskie Maliszewskie Creditoribus suis ad quæsi
tam Sortem recurrentibus levationis Eorunæ Summar in Officio
Crenæ Plocenæ exportasse Circa quod Decrum Gnosos Paulum Zmi
jewski et Antonium Myslinski à Capitibus Femellis erga Gsum Al
bertum Gutkowski Jurisdatorem ex re recursus Jure propinquitatis ad
præmissam per Fratrem disvenditam hæreditatem Condemnare se
se Permisisse, Obstanteq maone de actu ejus Feria Tertia pt Fm
assumptionis in Cælum Gloriosissimæ Virginis Mariæ Scilicet die
Decima Septima mensis Augusti Anno Eoæ per Eosq Gsos Pau:
lum Zmijewski et Antonium Myslinski Jure victos Conæ Gsum Gut:
kowski et Transactiones Eius non in tempore facta Remissionem ad
suum Jdm Causasse Transactiones vero Easq ex Jure Propinqui
tatis indebite Quæstionasse, Doteq Contentaturos ex Lege et Usu non
autem hæreditate uti à Femellis Capitibus procedentes debuisse et per

Decrum

Decrum Suprascrum Comdle mente Decri Tribunalitij Petri curiene
Prolatum Jam Judicasse Duo circa Studendo Justitie et aquitati ad
herendo q Suprascris Transactionibus per Gnum Bartholomeum Hos
kowskii cum Spo Alberto Gutkowskii in Fundamento toties dicti Decri
Comdis Confectis Cassatis macne et Trno Gnor Pauli Zmijewskii et
Antonij Myslinski Transactiones Gnosi Hoskowskii Ltme Subrecutas
Indebite reclamantibus Prafatarum Sortium in Bonis Krasnewo
Wtotki et Talki à Gnoso Alberto Gutkowski quesitarum Predicto Gno:
so Bartholomeo Hoskowski pro Ltmo hærede agnito Gnos Paulum Zmi
jewski et Antonium Mysleński ex Propinquitate Agentes in competenti
agere Judm Adinvenit Respectu verò Indebitæ questionatæ Hæreditatis
et contra Transactiones motæ Litis tum et pro Causata remissione Judm
Prædictos Gnosos Paulum Zmijewskii et Antonium Myslinski Punibi
les Sententiat, Decernendo Quatenus Suprascri Gnosi Zmijewskii et
Myslinskii Pœnam Duplicem Quatuordecem marcar Polon tum etiam
Publicationem Condemnationis ex Parte Gnosorum Alberti Gutkowskii
et Bartholomæi Hoskowski Burgrabij Civ Plocens Super Gnos Paulo
Zmijewski ac Successoribus ejus tum Spo Antonio Myslinskii Zenâ Secun:
da in vigilia Festi Sancti Andreæ Apli Scilicet die vigesimâ Nonâ men
sis Novembris Anno 1742 in officio Civ Plocens Pnæ Levationis Summar
obtenta Jtem Pœnam Duplicem Quatuordecem marcar Polon Parti in
Trno Infrascro et Sub Rigore in ferius apposito Judicio suo Earum
Marcarum per medium in instanti Sub Pœna Bnis ex Regestris
liem Publicandæ Solvant et realiter enumerent, ac nihil Omnino
Suprascri Gnosi et quia Gnus Paulus Zmijewski ex Jure quæsito à Spa
Lewicka Summam Quadringentor Septuaginta Quinque Tymf Jam Auct
Successores Civis Gnosi Pauli Zmijewski Summam Quingentor Qua
draginta Quatuor Tymf et Decem ac medij Ignius Grosch Polon Denij
Gnus Antonius Myslinskii Summam „Quingentor Septuaginta Duor
que Tymf à Gnoso Bartholomæo Hoskowskii Prædictor Bonor Kra
szewo Wtotki et Talki à Gnoso Alberto Gutkowski hæreditatis dne
sitore Prævijs Competentibus Transactionibus Prædictas Sum
mas Decro Comdi adjudicatas Jnet pro Trno Festi Sanctissimæ et
Individuæ Trinitatis anno presenti Jncidenti Sub Pœna Bnis
in Casu Contraventionis Circa macnem faciendi Publicandi ceteq qui
busvis clausulis Levent de Levatis et persolutis Summis Dictora
sens Quiescent Quo verò attinet Pretensiones Fundi ex Sortibus per
Gnosos Myslinskii et Zmijewski Despecie Necessarias esse Condnem
Judicij Sui Aut Gnorum Camerariorum Trium Plocens in et pro Pœna
2dâ pt Dnicar Misericordiæ in anno præsenti Jncidenti Condnem
adinvenit, Quod Judm Sive Offm Camerariale Unius ubi Duo Duor
Et grossorum Novemdecem Polon.

ubi

ubi Tres Absentia non Obstante mutuo Partium Sumptu Condescen
surum Admit cle pretensionibus quibusq; è Converso ad se habitis
Inquiret Investigabit Inquisitiones expediet Juramenta excipiet
Satisfactionem Commodam cui et à quo Competient Prestandam De:
mandabit, Partesq; in omnibus et Singulis Pretensionibus mihilm
tation et Irresolutum relinquendo finaliter pro exigentia Legis Jus:
titiæ Unor ac Documentor Decidet Dijudicabit et moderabitur, Cujus Decisioni Partes Parere et acquiescere Sub Pœna
Bnis illo in Uno Condnis Super Parte Contravenienq Publicanda
Debebunt ac tenebuntur Quita Pœna Septem Marcarum Pollo
Parti per Partem Compensanda Judicio Suo totiq; in Spanti
Solvenda Decreti presenq Vigore.

Inter Spum Albertum Sicklucki actō et Citō Pltes et Spum Michaelem
Sokolnicki actō et actō Pltem Gnosos Cristinam Gnosi Michaelis Sokolnicki
Contem Matrem Joannem et Annam Filium ac Filiam Sokolnickie Citō
per Cunq; Jenori Partes Utraq Docere de Uno et Contentis Docuerunt
Prosequantur In Prosequendo Sisquidq Causa Presens Intuitu Violentiar
sine Inquisitione Decidi nequit, Proinde necessarium esse Inquisitionem
In Segulenq Judicium Suorum in Ratiq Celebranq Cadentia a Spō expediendam Cenatt. &c.

Inter Mōs Ludovicum Joannem ac Dorotheam Virginem Innuptam Fratres et
Sororem Inter se Germanos Szymakowskie Dapiferos Liechanovienq actō per
Mōrem Ludovicum Szymaskowski Dapiferum Liechanovienq Suo Fratris ac
Sororis Suor nne Pltes et Mōs Franciscum Ciemniewski Procuratorem Nobilis
ac Theresiam de Weyssy Juvicem Conjuges ac Thomam Ciemniewski Tribu:
num Rosanenq Citō per Spum Antonium Jwanicki Juratum Plenipotentiarium
parenq et secum Judicē Controvertenq quasd Partium Controversijs in Spō
Juris Inductis exauditis Judex Deliberando Citationem Partis actoreæ Citē
Suum ad Judicium Editam Licet quidq Pars Citta in Causa præsenq Concessa
Communicationem effagitat, verum quoniam Pars actoreæ Quenter esse
Objecti Abusus per Causatam Desolationem Bonorum Jurisdictionalis Sub
jectorum et Propugationem Subditorum modo Primum Instituta Probatus
nullaq legalitas Circa negotij inveterati Deductus, Proinde amputata Dila
tione Communicationis per Pltem citatam Pretensa Partibus experiri mandat
In experimento Quorum ab Obiecto Abusus Sine Inquisitionibus et Condescen
sione Probare nequit Proinde suspenso toto negotio necessarium esse Condescendi
in Tunc Bonor Universitatis Judicij sui aut Spōrum Camerarior Unius Pō
uenq Capituli tempore in anno præsenq Incidenti Facta tamen Tempesti
va Avisatione de adventu Judicij Conducendor Adinvenit, Quod Judex hinc
Oppō Camerarialē Unius Ubi Duo Duor Ubi Tres absentia non Obstan
te Condescensurum Ante omnia de Desolatione Sive Reparatione ea re
Objecti Abusus ac quibusq Pretensionibus Inquisitiones expediet Jura
menta excipiet, expeditis Inquisitionibus Legalitatem Juris adversarij Si

proinde

Cognoscet Resolvet Cassabit, vel approbabit Dubia quævis discutiet, Resolutis quibusvis dubijs Jura Liquidabit, Satisfactionem Enimvero Cui et à quo Competerit Prestandam Demandabit Partes q pro exigentia totius negotij Legis Justitiæ Ord ac Documentor Finaliter Decidet Dijudicabit ac moderabitur Cujus Decisioni Partes Parere et acquiescere Sub Pœna Pœnis ~~in Decreto Contraventionis~~ Circa eam Super Parte Contravenient Publicanda debebunt ac Tenebuntur Tuta Pœna Septem Marcar Polo Parti per Partem Compensanda Judicio suo totiq Jnsistanti Solvenda pro quo Condmis Vno Partes quas Vocasse ~~rit et negotium Exponent~~ habuerunt Audiendi Comparere et Judicatum Pati tenebuntur Decn Presentis Vigore

Inter Meum Bonaventuram Juneora in Lempicie Lempicki Cincernam Terre Lacrocimen et Dnum Alexandrum Wolowski actq Nem Gasparum Damiecki actum per Eosq Meum Lempicki et Dnum Wolowski Suis et Ejusq Damiecki nimbus Alter Illrem Meum Franciscum Alexandrum Dni Juneora in Lodorie Podocki Castellanum Cracovien Citt per D. Josephum Ciolkowski Reliquos Citt per Eumq Comparen et secum Judicer Controvertent quar Partium Controversijs in Jdm Suum Jnductis exauditis Jurib Decidendo Citationem Partis actr Partj Actæ Suum ad Jdm editam Tamq Quoniam Comparens ab Illri Meo Lodoski Castellano Cracovien Suspensionem ex quo Senatori Infert Proinde Jdm Ejq concessibilem mente Legis declarat Causamq præsen Cum Eoq Illri meo Suspensam esse vult Decn præsen Vigore.

Inter Illrem Adm Rdum Dnum Bartholomæum Jasinski Præpositum Eccle Jezoren actum Alter et Illrem Meum Franciscum in Lodorie Lodoski Castellanum Cracovien Bonor Gradzanen hæredem Citt per Dnum Josephum Ciolkowski P. Paulum Wolowski Citt Alter. Comparen et secum Jllr Controvertent quarum Partium Controversijs in Jdm Suum Jnductis exauditis Jdm Decidendo Cl Jnstrum per Decretum antecactj Judicij sui Conservatum Teneri Satisfacere Decno antecacto Judicij sui Jniuncta Communicationis Documentor et quoniam Jn Satisfactionem Sententiæ Judicij Pris Adm Rndus Dnus Bartholomæus Jasinski Præpositus Jezoren pro Jure Petendi Decnum Feriâ Sexta post Cineres Anno millesimo, Septingentesimo, Trigesimo Nonô. in Judicijs Ordinarijs Inchoratis Rm Petricovien Inter Adm Rndm Nicolaum Mitkowski Præpositum Antecatum Jezoren ab una et Illres Meos Palatinum Cracoen Parentem Josephum Dobrinen Timotheum Kipinen Capitaneos Filios Podoskie tum et alios Parte ab altera Prolatum nec non Inscriptionem Feriâ Sextâ Ante Dm Sanctæ Catharinæ Virginis et Martyris Anno Eoq Coram actis Cracoq Florenq per Supranatum Illrem Meum Nicolaum in Pepowie Podoski Palatinum Florenq Jux per Summam Mille Marcar Polo in Currenq monetam Mille Sexcentorum Florenor Polonq reductam ex pendendo Censu Annuo

per

per Quinque à Centum pro rem Eiusq Ecclesiâ Jezevicen Inscriptam
Jam Autem Gnosus Laulus Woloruski Contractum Obligatorium
Eorum Benor Gradzanowo Ecclesiastica die decima Junij Anno
1766 In Bonis Czernice Inter Illtrem Mum Franciscum Junoszа in
Lodosie Loposki Capitaneum Bobrovnicen ab Una et Gnum Michae-
lem Wobowski moderni Comparen Larentem Parte ab altera Consen
ptum Actis Trimbus Cechanovien in Prasnysz Sabbo post Octavas
Festi Sacratissimi Corporis Christi Domini Anno Eor Roboratum
Sibi Alnricem Communicarund et nihil Pluris Documentor Causam
presen jevincentium Inter se habent, et Pars Parti in prejudicium
non celavit, Judlr Inferunt Proinde Praevio Juramento Satisfeis-
se Casu Partes Jdm Reinvenit In negotio vero Principali Suprascripte
Partibus Ulterius Causam Prosequi Jubet in prosequendo Succur-
rendo necessitatibus Ecclesiae Instistendo, Inscriptionem Originali Su-
perius de Actu exarata Jdem Decernit Quatenus Gnus Paulus Wo-
loruski olim Gnosi Michaelis Wobowski Filius ex Capite Larentis
Sibi Bonor Gradzanowo Ecclesiastica Obligatorius Possessi ex ne
de Possessionis sue Censum detenturus à Summa Suprascripta mil-
le marcar Polo in Currentem monetam mille Sexcentor Florenor Pol
reducta à quo Libet Centum Flor Pol post Quinque Florenos nume
rando non Obstantibus quibuscuis Calamitosis temporibus Juxta Ob-
loquentiam Inscriptionis In et pro Feriâ Secundâ post Dm Natalis
Sancti Johannis Baptistа in Anno presen Incidenti Coram actis Cmo
Plocen Sub Pena Bnis in Casu Contraventionis Circa manen
faciend Publicand Salvis Quietationibus per Heredem reproducend
et per Obligatorium Possessorem procurand previa Transfusione in
rem Persolventis recognoscend Solvat Ad manus Sibi Dmdi Jasin
ski Praepositi Jezevicen Solvat et realiter enumeret Lucta Pena Tri
um marcar Polo Parti in Trino Solucom praefixo Judicio Suo totiens
In instanti Solvend Decn Presen vigore.

Inter Gnos Thomam Korzybski et Evam de Rybickie invicem Coniuges
actos per Eand Gnam Evam de Rybickie Korzybska Conten in actis
Gni Joannis Korzybski Olim Sui Alter et Gelas Sigismundum Draz
mitzki et Marciannam de Silychowskie primi olim Gnosi Alber
ti Drozdowski Secundi Respectiven voti Invicem Coniuges Citt per
maritum Suo et Contis Suae nne Pstet Ad Gnum Thomam Franciscum
Laborowski Citt per Gnum Thomam Kowalewski Ad Objectum à Latere Con
demnationem ex Parte mei Jacobi Tributi Plocen Parentis Ignatij
Filij Chamskich ac aliorum Super Gnis Thoma et Eva de Rybickie

Coniugibus

Coniugibus Korzybskie Anne attentatae violentiae in Klonsko in Judicijs praesens Arnibus Plocens Districtuum Plocens Bilscens et Sieprcens virtute Legis Protractis Feria Quarta Prid. Festi Sacratissimi Corporis Christi Domini anno proxime Elapso 1773 Obtentam et Publicatam Veneri cuna Joan de Rybickie Korzybska docere de loco Standi Judm Censet Jdq in instanti Joanna Joa Eva de Rybickie Korzybska Tandem non Sunt.

Inter Gsum Thadeum Gebicki actor Liter et Gsum Fabianum Beski Citt per Gsum Joannem Kociecki Veneri Comparens à Gso Beski Producere Plenipotentiam, Siquid Laus Citta pro Simplici Injuria ad manendne negotium Praesens producit Prout de Sufficienti Compantione actrum venta Sartibus experiri mandat. Jnexperimento Ulterioribus Controversijs exauditis Judm Decidendis Citationem Pti actorea Pti citta Suum ad Judm Edictam Decernit Quatenus Laus actorea in citta Jn Sequens Judicior Suor Cadentia in Reciaz Celebrana realitatem Summae Quatuordecem Aureor Hungaricath pro equo pretense Comprobet. Jnterea verò Processum hac in Causa Subrecuturn ad Subsequelnq Comprobationem Judm resolvens Suspendit &c.

Inter Jo Franciscum Lawidzki actor Liter et Quoniam Gsus Joannes Charzynski Citatus presens in Jno disparet et se Condemnare Permittit Prout de Super Eoq Jnre non Solvendis Summae Ducentor Tunc cum provisione provenien permittitur Condemnato et Properanda executione ad Suum Loci Capitaneum Remittitur

Publicata

Inter Gnos Joannem Cameranium Tirer Plocens frem Stanislaum et Juliannam Virginem Jnnuptam Fratres et Sororem inter se Germanos Gumowskie actor per Cunq Gsum Joannem Gumowski Suo et Fratris ac Sororis Suorum nmo Liter Literis Andream Chalmski Canon Cathedm Plocens et Gsum Franciscum Chalmski Fratres inter se Germanos Citatos per Gsum Franciscum Chalmski Suo et Fratris Sui nmo Pti Gsum Joannem Kwiatkowski Citt Liter Gsum Josephum Osiecki Citt Liter Gsum Gregorium Kondracki Bartholomeum Zaliczynski Citt Liter Gsos Adamum Walewski Joannem Kociecki Theodorum Petrum Laurentium Stephanum et Joannem Brudzynskie Laurentium Zochowski Karnowski Stephanum Dobski Franciscum Bagienski Joannem Purzycki Claudowski Citt per Gsum Joannem Kociecki Comparens et Secum Judlter Controversijs quarum Partium Controversijs in Judm Suum Judicijs exauditis Judm Decidendo Trium per Decretum Anteacti Judicij Sui Conservatum Veneri Partes Utrasq Inquisitiones Suo in Judicio Eductas reponere Inquisitiones Jdq instante et quoniam Partes Praemisse Satisfaciendo Sententia Suae Inquisitiones Suas reposuerunt, Proinde Satisfecisse Partes Easq Judm Advenit examinavit et ad lectionem Earunq Condescendit duabus lectis et matura deliberatione perpensis Jnstinatis Quoniam ex Citatis Inquisitionibus quam et Documentis Sat Luculenter Probatur Gsus

Joannem

Joannem Cancrarium Trem Plocens et Stanislaum Fratres inter se Germanos Gumowskie per Contractum Resignationis Cum Grosso Simonetico Jnitum et Officiosas Transactiones hereditalem Bonor Krasnie wo Zastruzne Lubicze et Sortium in Bonis Dobrki et Smerzewo ac quisitse in Eaq Poena Offse in tromissos esse, Pretium pro Eisd Bonis diversimode Partim Creditoribus uti ea Bonis oneratis Partim Jurisdatoribus Suis Jntegrum tamen per Contractum Resignationum Constitutum ad quietationes Autenticas exolvisse, non nisi Summa Decemtorum Septuaginta Quinque Tyne modo Primum per Decretum Judicij sui de actu eius Feria Secunda Ante Fm Sanctorum Simonis et Judae Apostolorum Jubilei die Vigesima Quinta mensis Octobris Anno 1773 in Radzij exprotractione Judiciorum Jnter Plebm Rdum Andream Cancrum Cathedralem Plocens tum Meos Joannem Venatorem Plocens Stanislaum Martinum Ensiferum Dobrinens Antonium Capitaneum Ejusdem Jn Franciscum modernum compasentem Chalinskie ab una et Supramemoratos Egos Gumowskie profatos Bonor Krasnicwo Coetaneos Fratres Patruelis alterius Reparum Haeredes ex Primativis Contradictibus resignatorijs Jnter Olim Gnosos Adamum et Joannem Smerzewskie Praedictorum Bonor Krasnicwo originaliter Antequos Haeredes ab Una et Illmo Rdo Ludovico Praeposito Grabovens atq Gum Simonem Fratres inter se Germanos Zocieckie Parte altera Jnitis prore Gorum Chalinskich Goszczynskich et Gurskich ergea Capita Gorum Smerzewskich masculi Sexus Femellorum Successor ultra mera in Eaq Substantia Smerzewiana haerentia adinventam esse Plebm vero Rdum Andream Canonicum Cathedralem Plocens et Gum Franciscum Chalinskie ex domo Smerzewiana Successores Femellos minime Consideratis Transactionibus Primitus elapsis Sexdecem annis per Olim Gnos Adamum et Joannem Smerzewskie Praedictor Bonor Krasnicwo Zastruzne Lubicze et Sortium in Dobrki ac Smerzewo masculi Sexus haeredes in rem Gorum Zocieckich et ab Eisd Jnis Zocieckie in rem Gorum Gumowskich modernorum Comparentium Praevia Animadversa Satisfactione et Officiosa Solemnitate recognitis Jus Propinquitatis Sibi ac si vendicando Nulla ex Lege Jnstitutis Sexdecem annorum Cursu deinde exclusa Consensum requisitionem Jnsequi, post sexdecennium tardum valere tempus recalcandum exacto deinde Lustro Sexennali Statione tempore resignationis ex Jure Propinquitatis Personaliter originaliter haereditatis Jnvadendo Lehem de Jnvasione Statuto Rm descriptam Eosdem Joannem Plebm Rdum Andream Canonicum Cathedralem Plocens quam Gum Franciscum Chalinskie adhibitis Sibi nobilibus Josepho Osiecki Gregorio Lenorecki Bartholomaeo Iglicznski Joanne Niedrosli quorum vis rerum unicuiq Sibi militari vestiturae Confoederatorum durante protune vinculo Confoederationis Silentij Cursu Justitiae Bona Krasnicwo Zastruzne Lubicze

et alia

et alia eo pertinentia per eosdem Gnos Gumowskie Jure hæreditario ac-
quisita Obloquente maone Feria Quinta post Festum Sancti Pauli
Primi Eremitæ Scilicet die decima Septima mensis January Anno 1771.
per Prædictos Gnos Gumowskie Conę Prlem Rndum Andream Cancum Ca-
thedralem Plocenę et Gnum Franciscum Chalinskie Coram actis Crenę
Plocenę facta /: prout et id Inquisitionibus deductum est :/ Invasisse
Primo quię Gnum Franciscum Chalinski cum Supraseris Complicibus
suis ad Præmissa Bona Krasniewo adventu esse et in eisę Bonis
querram Subditorum uno ex militibus Confederatis Convocare de-
madasse, Lsum Mathiam ex Convocatis Subditis proadvocato nomi-
nasse et Eię Juramentum Super Obedientiam explere Jussisse taliterq
in Ordine præstandorum Laborum advocatum Constituisse, et Eorunęq
Obedientiam recepisse, receptisq eisę Subditis atq vis servacula ut pote Ho-
lodia Granarium per milites Confederatos ad præmissam Invasionem
secum Conductos aperuisse Avenam Ipso die Festi Circumcisionis
Christi Domini non prospiciendo mandata Ecclesiæ et Jura divina Tri-
turare demandasse Adora Varij Generis tam in grano quam in mani-
pulis equis ad Pascendum tradidisse Inventaria volatilia in comme-
stibilitatem Culmine applicasse, Prlem vero Andream Chalinski Cancum
Cathlem Plocenę post adventum Primitivum Gnosi Francisci Fratris
Sui ad Bona Krasniewo In aliquod sequentibus horis ad Eaę Bona discessum
fuisse mala pro Bonis Collaudasse revisionemq holodiorum et Granarij
fecisse, et Fratrem Suum ad ulteriorem Commansionem benedixisse, Ipsi
met reversurum extasse, Confederatos vero milites aulam totamq Su-
pellectilem Domesticam Gnorum Gumowskich in Suam Curam et Cu-
stodiam militarem rehabuisse, Solosmet Gnos Gumowskie Fratres Præ-
dictorum Bonorum Krasniewa hæredes atq matrem Eorunę et Sororem ver-
bis disgustivis Saciatos de præmissis Bonis Krasniewo expulisse
Inventaria Cornuta et cum rebus non nullis ad altera Bona Bone-
wo Eorunę Gnorum Gumowskich Propria evexisse et depulisse et
in Eisę Bonis Krasniewa Prædictum Gnum Chalinski cum Suis
Complicibus et militibus Spatio Quinque dierum Commansisse per
Prædictos Gnos Gumowskie Prædictorum Bonorum Hæredes in frequen-
tia Amicorum Suorum Bona Krasniewo uti sua hæreditaria Re-
tro rehabuisse, Gnum Franciscum Chalinski ex præmissis Bonis
Krasniowo fugientem per Gnum Czachowski in Campis assecutum
Concussisse, et Eunę ad reversum Coegisse, Coactum in aula Bono-
rum Krasniewa Læsisse, diffamasse, Quo Circa pro Eiusmodi
Supraseris Illicitis Progressibus et quię Prlem Rndum Andream
Cancum Plocenę Pro non debita in alieno Loco benedictione Jam Aus-
tem Gnosum Franciscum Chalinskie pro Invasione Statuto Rni
Prohibita tum et Complices eorum Gnos Josephum Osiecki Gregori-
um Kondracki Bartholomæum Zgliczynski Joannem Niedrozki
Pænis Infraseris Compescendos Judicat Decernendo Quatenus Prlis
Emaone Sua per Gnos Chalinskie facta Circumscripsisse

Rndus

Reverendus Canonicus Plocens in Vim Banarum Inatiuum et
Enumenalium pro Confecrensione ad Bona Krasnewo et revisione
Solodiarum in Lisk Bonis Circa Invasionem Receptorum Vadium
Capitaneale Simplex ab Actu proxens Decim in Duodecim Septimanis
Coram Actis Cons Plocens Subsana Bmis in Casu Contraventionis Circa
maoner Faciendam Publicanda ad manus Grozorium Gumowskich
Bonorum Krasnewa heredum Solvat Judicio vero Eius Vadij
medietatem in Instanti Sub rezorio Rigore ex Regio Statuto ex
tendendo emolumeret, Jus vero Franciscus Chalinski in reconcili
atione Legis de invasonibus Sanctæ Licet si majores Pœne
ruent Penas tamen ad Ritiores Condescendendo habita et Ratione
Portionis eius modo primum per Decretum ad inventa tamen Illius
to progressu recuperare non debita fine et ab Actu praxens Decim Tres
Duodecim Septimanis Turnim Castri Plocens Superiorem Incat eius
Sessionem Spatio Sex Septimanar Sine Intermissione Continuet et
expleat nec non in egressu de Turri Vadium Capitaneale Simplex
tum et pro Conductione militum Confederator Banam decuplicr duo
decim marcar Polon Alijs Jos Josephus Orzecki Gregorius Zerndra
cki Bartholomeus Iglicznicki Joannes Niedroski Quisq eorum ex
Persona sui pro Tmo Suprascripto Sessionem Turricam Spatio
Duar Septimanar pro Complicitate Expleant, nec non in egressu
de Turri per Banam Quadruplicem Quatuordecem marcar Polon
Supraseriptis Jus Gumowskim Coram Actis Eius Cons Plocens Subsa
na Bmis tam quoad Sessionem Turricam quam et Solutionem Ejus
marcar Circa maoner "aultoris Intercedendo Complices Patres solvant,
Faciendam Publicanda Solvant, Judicio autem
suo Eius Vadij ac marcar per medium in Instanti Sub Rigore quo
supra realiter enumerent, duo vero Spectat Lationes Jus Franciscus Chal
"magnum
inski et Concussiones in Pecuniabilis per Jos Czachowskich petas
tas Jono Lubibilem Judex Sententiat Injungendo Qualenus Jos Czacho
wski Turnim Castri Plocens pro Tempore Ejus quo supra Incat eius
Sessionem Spatio Duar Septimanar Continuet et expleat nec non Inegres
sionem de Turri Banam Quadruplicem Quatuordecem Marcar Polon Parti Lesionis
Franciscus Chalinski
Coram Actis quo supra Judicio suo Earg marcar per medium in Instanti
Solvat et realiter enumeret tum quoj in Sublationem binar Condemnando
Unius in Tmo Condmis in Fundo Bonorum Krasnewo alterius in Judicijs Jus Super Jus
Orzechowski Rondratius et alijs Complicibus "obtentat nec non pro Contraventione Decreto injuncta
Condmis Jus Supraseriptus Pilus Petrus Andreas et Jus Franciscus Chalinski tum ex Officio Jus
tercesse quo duos Intercedendo Complices Banam decuplicm duodecim marcar
Polon Jus Gumowskim pro Tmo expressis de Turri Judicio vero suo Complices Banam
Quatuordecem marcar Polon Jus in Instanti Solvant, Damna vero Supraseriptus Jos Cza
monacy in Bonis Krasnewo Circa Invasionem recepta et habita pro Sequeq Judi
cij Tuor in Rauge Celebrmq Cadentia Comprobent pt quo Subscriptam Compro
bationem vel non Judex Decernet quod Juris ent &c. Super vero dio parere &c.
quorum vis nrum Unienpsis Jebrowski Rybinski Krupowski Nos condemnandum
Obtinere permitt Super quibus Jn Curia Ultimarie petijs Finalis facienda exe
cutionis permittitur, Condemnatio et pro peragenda executione adm. Loci Capita
neum Remittit rus Chalinskie

Publicat

Inter Gsum Alexandrum Wołowski actŏ. Alter Gsus Thomam Kowalewski Albertum Szczyński Alexium Karwowski Mathiam et Antonium Kowalewskie Citos per Curiã Gsum Thomam Kowalewski suo et aliorũ Citt̃ne Alter Gsum Benedictum Maliszewski Citt̃ Alter Comparẽte et secum Judlter Controverstẽ quar Partium Controversijs in Judio suum Productis exauditis Judex Decidendo Primum per Decium Anteactã Judicij sui conservatorum Veneri Partes Utrasq Reponere Inquisitionẽ et quicq Gsum Alexandrum Wołowski qua actŏ in Probationem Objectorũ Gsum autem Thomam Kowalewskii suo et aliorũ in remunerationem ab Objectis Juxta Obloquentias Juramenti Super in corruptionem Testium praxẽ in Judicio praxitis et gubniam in Satisfactionem Sententiæ suæ Gsus Alexander Wołowski Inquisitiones suas in Probationem Objectorum eodem in Judicio eductas reposuit, Jam autem Gsus Kowalewski suo et aliorum ne Inquisitiones educere neglit et praxẽ in Judicio se temere sistit Proinde Contravenisse Cuna Judex Advertent Decernendo Quatenus in Vim contraventionis Solvat Penam Dupli cum Quatuor decem Marcar Polone Partj Judicio vero per medium Jdj in instanti sub Rigore ex Regio Pactorum extendendo et Jterum Easa Inquisitiones suas instantanee Educat et Reponat, Et quoniam Loco repositis Eductionis et Earum repositionis Inquisitionibus Gsi Alexandri Wołowskii Repositis se se Judlter Subiicit Proinde ad Lectionem Earum Inquisitionum Judex Condescendit. Quibus Lectis et matura deliberatione Discussis ac Perpensis Quando Quæ ex eisq Inquisitionibus Deducuntur Gsum Thomam Kowalewskii tempore Confederationis et sub Protestu eidem cum Gsis Alexio et Josepho Karwowskie Mathia et Antonio Kowalewskie Petro Ostrowicki Conventiam ad Invasionem in Bonor Sokolniki Gsi Alexandri Wołowskiego revitti fecisse, hocque Peracto in conventi Consilio Supraxatos Reos Superadendo eis Albertum Szczyński Famulum et Lum Simonem Aggressos suos Aulicos Inservitores ad exequendã horũ Intollerabile Facinus quos Easq Gsus Karwowskie Kowalewskiũ Albertum Szczyński Petrum Ostrowicki et Lum Simonem per Gsum Thomam Kowalewskiũ Ordinatos et Subministratos Mandata Principalis sui exequentes ad Bona Sokolniki absente prothonotario Gsso Alexandro Wołowskiũ media nocte Jactibus ad in cognitionẽ advenisse Candelam extinguere sibi demandasse acceptis per vim et Violentiam a Gubernatrice Clavibus Primo ad Chiposcaustum aperuisse ad alia vero Seralula fores execare Interdisse Quor Damnũ evenientibus Gradictam Gubernatricem Solammet ad aperiendũ Stimulasse, in Seminijs vero Superstupris Lueri advenientes Pecuniar remissiones Perelegisse exquibus Septimenta pedesequinalia optat Episcopa bina et Angulum unum Circa premissam Nocturnam Invasionem modo Illicito accepisse Quo circa Studendo Justitiæ et equitati Insistendo q Legi de Levitate honor et bonor pro emissodi Illicito ac via Practicabili Actus Supraxatos Gsos malefactores Judex Publicles Sententiat, Decernendo Quatenus Gsus Thomas Kowalewskii premissa Invasionis per se studiose Facta pro Subministratione aliorũ et Superadmissione Gsi Alberti Szczyński et Lis Simonis Suis Aulicis Trimen Castra Plocensi Superiorem Quatuor Septimanas Jam autem Gsi Alexius et Josephus hinc et ab actu Decem pruen in duodecim Septimanis Karwowscy

Kanowscy Quiq eorum per Duas Septimanas nec non Mathias et Anto
nius Kowalewscy Jtiq Simili metodo per Duas Septimanas ~~executionis~~
~~executionis prædictæ~~ ~~executionis~~ Qua authoreo et mandata Principalis
Sui exequentes procant Eaneq Sine Intermissione modo quo Supra continu
ent et expleant, nec non Prægressui de Jure et quiq Pro Thomas Ko
walewski Principalis Subministrator et Prædicti tnali Authori Panam Se
xuplicem Quatuordecim Jam autem Mathias et Josephus Kanowscy quilibet
per Panam Triplicem alq Mathias et Antonius Kowalewscy pro similem Pe
nam Triplicem ~~Jam Executionis Actoris Citti Executionis expensa~~
~~Persona Solutionis~~ Panam Triplicem Quatuordecim marcar Pol. Coram
Actis Cmē Plocen Sub Pena Dmis in Casu Contraventionis Circamānem
præsens tam quo ad Sepionem Jurium quam et Solutionem marcar Pe
cuniæ Publicanq ~~Superiorib~~ Pro Thomas Kowalewski Pro Alexandro Wo:
towski ~~Solvant et realitie enumerent~~ Judicio vero Suo carentq marcar
~~Solvant et realitie enumerent~~ per medium in Jnstanti Subzecutivo Rigore ex Regio Pralium esten
dendo ~~Jtiae~~ enumerent. Quatum vero Spectat Petitionem Lsi Simonis in
ante apud Prum Thomam Kowalewski in servitio existentis Quonam
Eunq Pro Maliszewski Judlis Statuit ex Inquisitionibus vero et Jnda
gatione ex Statuto Luculenter Patuit. Prædictum Lsum Simonem Pro
Thoma Kowalewski Jnservisse qua Famulum Laboratilem à Prædicto Pro
Thoma Kowalewski Superemmissum esse nihilq Plusq quam Solos
quos extra hortophonium tenuisse non nisi mandata sibi qua Persona
Servilis et Lsa exequisse Promde Judm nulli Aspa Obnexium Judicat
Quilibet Una cum Pro Maliszewski Præsentaneo Domine eius à
Causa præsens et in petitione Pri Wolowski Liberum fant et Pronuntiat
Pretensiones vero Pri Alexander Wolowski pro Sequens Judicior Lucid
Cadentia Comprobet post quam Subzecutam Comprobationem vel non
Judm Decernet quod Juris erit J.C.

Inter Prum Bartholomeum Kurkowski D.C. Plocen actorem Prum Stanislaum
Chyczewski citt per P. Paulum Zolkowski Jnscium Plenipotentiarium Comparens et se
dem Studiter Controvertens quar Debitum Controversijs in Judm Suum Jn:
ductis Exanditis Judm Decidendo Citationem Partis Actoreæ Lti Citte de
um ad Judm Delitam Licet quiq Pars actorea pro Levatione Summæ Centum
Florenorum Polonicalium Specie ac Causa Lustre in Fundamento Decreti Condlis in Jur:
Monasmta Type ac Causa Lustre in Fundamento Decreti Condlis in Jur:
dum Bonor. Praszevo Wotki Feria Quarta post Dm Rogationum Anno
Jmmediate elapso 1773 Inter Partes Supradictas Lytati Suum ad Judm
Convenit Approbationemq Decreti Supraveri Condlis Concludit versusque
mam Pars Citta manifestum de Actu eius Feria Secunda post Jm Sanc:
torum Jnion Regum Lrsima Scilicet die Decima Mensis Januarij Anno Presente Coram actis Cmē Plocen de Insubsistentia Sigillati
Decreti Condlis Faciam Reponit adhærendo Cuius manifestum Relationem Citti
ationis Sub Actu Feriæ Secundæ post Jm Sanctorum Jnion Regum Scili
cet die Decima Mensis Januarij Anno Cur et Coram actis Exhibet

Excepto

Milens

Mlem Rm Gratum Providum Albertum Klosik de Villa Krassewo Lodburne Authum et Juratum recognitam ad Domaque Eaq Krassewo exportatam pro Judicijs Gralibus Confederationis Rni Varsaviens jedit reproduxit Remissionem q Causa ad Eaq Judicia in Fundamento mistu ti Irmi presens in Judicio exhibitat Primdè attento Supra dicto Tino ad Judicia Gnalia Confederationis Rni Varsaviens Causam presens Causa presens cum toto eius effectu ac Partibus Ipsis Utrisq remisit Remittitq Presens Conservando eosdem Irmum in Jbiq comparendi peremptorium Decm Presens Vigore.

Inter Gros Cathannam Kosinska Olk Gnosi Stanislaj Osiecki Relictam Conlem Vidnam, et Matrem Ignatium Filium Osiecki Actr per Eanq Gsam Matrem suo et Filij Suo nine Lter et Mcos Josephum Wagrodzki Succamerarium Lacrovirens ac Helisabethem de Nowowieski Primi Olk Mci Ignatij Wessel Dapsiferi Siepreng Secundi ad presens voti Conjuges Parentes tum Antonium et Franciscum Wesle in Primo Matrimonij Thoro procreatos Filios Lctr per Gdum Andream Olszewski Insectum Plenum Comparens et Seum Judm Controvertens quar Partium Controversijs in Judo Suum Inductis exauditis Judm Decidendo Citationem Ltis Autore Ltis Actta Suum ad Judem Edictam Deducto quia Judicio Suo deducta est, Olk Meum Ignatium Wessel Dapsiferum Siepreng Summas varias tam ad inscriptionem Authum quam ad Scripta Manualia ab Olk Gro Stanislao Osiecki modo Accommodativo Contrasisse, et quia Prima Summam testante Inscriptione Officiosa de actu eius Feria Tertia in Cmo Festi Natis Sancti Joannis Dapsifere Anno 1765 Coram Actis Cmne Plocens per Eunq Meum Ignatium in Unieck Wessel Olk Illis Mci Valeriani in Eaq Unieck Wessel Castellani Siepreng Filium Superstitem Quatuor Millium Tyne in Aurgentea moneta quorumlibet Tyne Grossi: gnita Octa Grossis numerandis mi deportationem Oneris Gri Pauli Pukkowski Contractam ex Provisione Annua à Quolibet Centum per Tyne Sex non Obstante Quavis Temporum Calamitate et Prejudicialis Tribunalitijs Inscriptam in rem Gnosi Stanislaj Osiecki recognitam altera ad scriptum manuale de data eius die Vigesima Octava Junij anno Millesimo, Septingentesimo, Sexagesimo, Scato in Bonis Unieck datuali, Super Summam Sexcentorum Quindecim Tyne Scatarij Unius et Grossor Decem Lotd in rem eiusq Gri Stanislaj Osiecki datuam manu propria Suprasen Mci Ignatij Wessel Subscriptum actisq Cmne Capitli Plocens Sabbo post Dm Visitationis Gloriosissime Virginis Mariæ Videlicet die Septimo Mensis July anno 1771 Oblatuatum Denique Tertiam, ad simile Scriptum Sub diversa data videlicet die Octava Septembris Anno Eoq in Bonis Szczenkowo datuatum manu Eiusq Subscriptum et Eoq Anno actuq Supra et Coram actis Eisq Roboratum Super Summam Quinquaginta Aureorum Hungaricalm in rem Suprasen Gnosi Stanislaj Osiecki Servienq Premissas Summas alte dicto Mco Wessel Accommodasse, pro quar Solutione ad presens Judm Mcos Josephum Wagrodzki Succamerarium Lacrovirens et Elisabethem de Nowowieskie Primi Olk Mci Ignatij Wessel Dapsiferi Siepreng ad presens voti Secundi Conjuges tanquam Substantia

Primus

Primevi Mariti Juris Reformatorij et Advitalitij Losepores tum et Successores cum Egna olim Mco Wessel in Primo Thoro procreatos per Lartem Actoream videlicet Joannam Catharinam Kosmiska olim Gri Stanislay Coiecki Relictam Contem Viduam Matrem et Ignatium Coiecki Filium ad presens minorennem Suum ad Judm Convenisse Solutionemq Supra Jatarum Summarum una cum provisionibus ab Eisq provenientibus effluxisse, Judm Itaq quoad tinet Summas binas ad Scripta manualia Superius exarata Concreditas, Judm Sententiat, Quatenus Jta Supra: Feria De Kosmiskie Coiecka Relicta Vidua Mater Suo et Filij Sui nine prout Supra verte Summe prima quinq Nongentorum Quindecim Tynf Sextarij Unius et Groschorum Decem Polld alterag Quinquaginta Aureor Hungaricalld ex Substantia Wesloviana a Mco Wagrodzkie Adultis: Ibiss Losepositoribus modernis Actrib ad persolvenq Juste debetur Comprobet Jdq Instanti et Additur Ibis Judicio Mco adstante Jano Suprascra Petrie Suo et Filij Sui nine adstante Ibi Rotha que Supra Suum per Judm Depromptu Juramentum prestitit, qua attenta Comprobatione Judm Decernit, Quatenus Summas Supra exaratas et quinq Summam Primam Nongentorum Quindecim Tynf Sextarij Unius Groschorum Decem Polld Alteram Quinquagintd Aureor Hungaricalld ex Scriptis Superius de Data extractis apparentes una cum Provisione ab Actu Oblata Eorunq Scriptor attenta Sabbo Ipso die Festi Transfiguratonis Christi Domini anno 1768 Coram Actu Cmne Plocens per Eum Stanislaum Coiecki cum Mco Ignatio Wessel Dapifero Siepr Respectu non exolutionis Earum Summarum Ante Oblatas tribus precedentibus Annis Facta per Suum Jdm Judicata Tertiam denique Summam Quatuor Millium Tynf in Aurea Moneta Jtiq cum provisione ab Ultima Quietatione Justa Obloquentiam Inscriptionis Objicere videlicet per Lex à Cattum Jn et pro Tona Lechndu ipt Tm Natlis Sancti Joannis Baptte Coram Actu Cmne Plocens Sub Pena Pnis in Casu Contraventionis Circa maonem Faciena Publicane Pravia Omnimoda Summar Cartar Actt pupillariar per Ltem Actoream providenda Securitate Solvant et realiter enumerent Quita Pena Septem Marcar Polld Parti in Jtius Solutionis Prefixo Judicio Suo totiq in instanti Solvenq Decm Praceptq vigore Mci Wagrodzey Coniuges emundando Jus Suum Advitalitium in Eaq Substantia Wesloviana habitum Ibis Osiecktim modernis Actoribus

Inter Eosq Actt ut Supra Et Mcos Josephum Wagrodzki Succamerarium Terre Zacrocimen et Elisabethem de Nowowieskie Primi olim Mci Ignatij Wessel Dapiferi Siepr Secundi Adpresens Voti Jnvicem Coniuges Parentes Cmnis Franciscum et Antonium Vieste in Primo Matrimonij Voto Procreatos Filios Cttos per Jsdem et Indigenas Andream Olszewski Inscriptum Plocens Comparentes et secum Judtr Controvertens quar Partium Controversijs in Judo Inductis exauditis Judm Decidendo Citationem Partis Actoree Pti Altre Suum ad Judm Editam, Suspenso toto negotio Necessariam esse Condnem Judicij in Hunc

Bonor

Bonor Unieck Judicij Sui aut Ppor Camerarior Trium Plocens Capitali tempore in Arno presens Incidenti Conducendor Advenit Quod Judex sive Offic Camerariales mutuis Partium Sumptus Condescensorum Ante omnia Comportationem Contractus Arendatorij ac Inventarij prestito Juramento demandabit Quibus Comportatis de devolutione Sive Reparatione Bonor modo Arendo Tentorum Auctis vel dependentiis Inseminationibus et alijs quibus vis Pretensionibus inquiret Investigabit Inquisitiones expediet Juramenta exigiet Satisfactionem Omnimodam Cui et àquo Competierit prestandam Jmungit Jndictionem resolvet Partes ad pro exigentia totius negotij pro Nihil mittetur et Irresolutum relinquens ad contenta Jmod mandatum et Documentor finaliter Decidet Disjudicabit et moderabitur Cassius Decisioni Partes Parere et acquiescere Sub Pena Bnis Super Quare contravenient Publicande debebunt de tenebuntur Quita Pena Septem Marcar Polt Parti per Partem Compensande Judicio Suo totiq in instanti Solvend pro quo Condnis Jmo Partes quos voluerint et negotium poposcient adstent adstandi Comparere et Judicatum pati Sub Rigore quo Supra tenebuntur Decn presens vigore Uniu Ubi Duo Duor Ubi Deus Absentia non Obstante

Jnter Religiosum in Xto Patrem Elisaeum à Sancto Gabriele Ordinis Carmelitar Conventus Plonscens Strictionis Observantiæ Priorem ac Totum Eiusdem Conventum actis per Eundem Religiosum Priorem Suo et Totius Conventus Jmo Nomine Pti Illam Meam Dorotheam de Karczewskie Olim Illis Mei Valentini Niszczycki Castellani Raciazens Contem Relictam Viduam ac Successores Eius Olim Illis Mei Castellani Raciazens Citt per Suum Joannem Sunico: Justinum Clientem suum Jocis Joannem Dramiński et Mathiam Kozłowski ac Dorotheam de Karczewskie Citt per Eundem Comparentem et secum Judices Controvertens quar Partium Controversijs in Judio Suum Jnductis ex auditis Jdm Decidendo Citationem Pti Citte suum ad Judm Edicti Decernit Jnsistendo Jnscriptioni officiose Feria Sexta ante Jmum Festum Egidij Abbatis Anno Millesimo, Sexcentesimo, Nonagesimo, Septimo, per Eund Joannem Draminski Olim Stephani Filium Super Summam Quingentor Florenor Polonic moneta Currenti in rem conventus Plonscens Ordinis Carmelitar Antiquæ regularis Observantiæ ex censu annuo Jmercand Super Bonis Kruszenica Jnscriptam recognita Judm Decernit Quatenus moderni Steredes et Possessores Bonor Kruszenica videlicet Gus Joannes Dramiński Mathias Kozłowski et Illis Mea Dorothea de Karczewskie Olim Illis Mei Niszczycki Castellani Raciazens Relicta Consors Vidua Censum retentum à Summa Supradicta Quingentor Florenor Polt per medium Computando ut pote per Semi Quatuor Florenos à quo libet Centum ab Ultima Quietatione videlicet ab Anno 1755 Jesq Natis Sancti Joannis Baptæ Obloquens libris Conventualibus Quietationes de Censibus variis misse Complectentibus Jn et pro Jenâ Secunda post Jm Natis Sancti Joannis Baptæ ni anno presens Jnciden Coram Actis Cnē Plocens Sub Pena Bnis in Casu Contraventionis Circa maiorem Jacuen Publicand Salvis Quietationibus per Partem Olim Supradictam Intervallo temporis si qua reperiri potuerint reproducend ad manus Prioris Seu ab Eo Delegati Solvant et realiter enumerent dicta Pena Jnium Marcar Polt Parti in Jmo Solutionis Praefixo Judicio Suo totiq Jn instanti Solvend Deen presens vigore.

Extra Ditum

Inter

Inter Meum Joannem Gozdawa in Sudragi Sudrask Dapiferum vendere Act. Liter et Illum et Mcos Dorotheam de Karcieuskie Olim Illis Mei Valenti in Niszczycki Castellani Reciazzene Contem Relictam Viduam Matrem Antonium de Dzialliferum Siepsene Stanislaum Dapiferum Lawsknere Josephum Tribunum Reciazzene Filios Niszczycki Olim per Dum Franciscum Chrzazczewski Judm Obtinuisse positionem compsarene à Mei Stanislao Niszczycki Dapifero Lawsknere in lecto egritudinis decumbente Dilatoriam Infirmitatis admentem Legis Eius Principali Suo Concedi affectantis et ad Juramentum super veram Infirmitatem Eiusdem Mei Dapiferi esse habere, prout Eadem in lecto decumbente reliquit et ab Ea, Commissum recipiendi Dilatoriam Infirmitatis habet admissibili Ea, ad invento Ad ditur Mihi Judici ad Ea, Juramentum praestit Recta Suprascripta quo attento Juramento Judm Dilatoriam Infirmitatis Eiusdem Mei Dapiferi Zawsknere, Citt Pro Sequente Judicior Diem Cadentia in Reciaz Celebrand Dat et Concedit quam in Eisdem Subsequente Jo Meus Niszczycki Dapifer Comprobare tenebitur. J.C.

Inter Mcos Evam de Radzyminskie Olim Mei Alberti Oborski Ensiferi Siepsene Relictam Contem Viduam tum Josephum à Nieborowo Nobilem Inclytum Terrae Liv Capitaneum et Judicem Cmm Visegrodiense ac Barbaram Eidem de Radzyminskie Juniorem Conjuges Citt per Dum Laurentium Sokolnicki et Mcos Stanislaum Capitaneum Janoviens Theodorum et Josephum Radzyminskie Succamerarem Terrae Ciechanoviens Citt per D. Bonaventuram Ciołkowski Jam Consentiens Partibus Scribunt Partes ad Sequentes J.C.

Inter Perfidum et Infidelem Judeum Herszek dictum Wnuczek mercatorem Drobinens Citt per Dum Paulum Zelkowski et Meum Joannem Cantium Ubysz Venatorem Plocens Citt per Dum Josephum Ciołkowski Ad Obiectam alletare Condemnationem ex Parte Mei Jacobi Chamski Tribuni Plocens Citt Super Infideli Judeo Herszek Jekoviez Judeo Drobinens Citt Quod Solutionis Summam Octuaginta Quatuor Flor. ex Mco Chamski debita in Cro Plocens in Termis Quadrel Feria Secunda Die Festi Sanctae Margarethae Virginis et Martyris Anno Praes Elapso 1773 Citentem et Publicatt Feriem Eundem Infidelem Herszek Jekoviez docere de Loco Standi Jam moderaminis Judicij Sui se se Subiicuisse Judm Decernat Quatenus in Constitutionem Loci Standi Parti et Judicio Solvat Etiam Simpliciter Quatuor Decem Marcar Polone Idq in instanti Sub approbatione Processus et habere locum Standi Judm Censet, Ultimoribus Exigique Immediate. Partibus experiri mandat in experimento Ulterioribus Partium Controversijs exauditis Judm Decidendo Primum Partis actoreae pro solutione Summae Scriptis specificatae Parti Citte Edictum Insistendo Scriptis manu alibus Primo quia die Vigesima Sexta Octobris anno 1772 in Bonisthe darzyno per Meum Joannem Cantium Ubysz Eorum Bonor haerdem et Possessorem in rem Perfidi et Infidelis Herszek dicti Wnuczek mercatoris Drobinens Super Summam Triginta Ducor Aureor Hungaricath et Florenor Alter Super Summam Centum Quinquaginta Quatuor Florenor Pol. die Vigesima Januarij Anno 1773 in Oppido Drobin per Eundem in rem Eius

Dato

dato Tertio die Septima Julij Anno Dñi Super Quatuor Quinque Aureos Hungaricales
in Bonis Nicolaizyno in rem Eius Jnfidelis Judej per Prædictum Mum Cantium Ubysz
Subsco quatuor Quotas ex Regesto in Judicio per Infidelem Judeum Lorecto Decretas
reos Hungaricales et Flor Pol Undecem Grossos Quindecem Pol. Ex parte Omnes has
Summas in Aureos Hungaricales efficere in Unam Computando Summam Quadraginta
Octo Aureos Hungaricales et Florenos Novem Grossos Quindecem Pol. Decernit Quatenus
Suprascriptus Jnfidelis Judæus Summam Premissam Quadraginta Octo Aureos Hung
et Flor Novem grossos Quindecem pro ut Eius a Meo Cantio Ubysz realiter ad Pos
solvere est debita Partim pro mercimonijs Partim parato pecunia accommodata Complet
Judi in instanti, et quoniam Suprascriptus Judeus Satisfaciendo Sententiæ Judicij sui ad Juramen-
tum se se habuit Proinde Admissibili Eius Judeo declarato adeo Mlis Judicio Suo Ad Instanc quo
prout Rotha Suprascripta per Dñm Deprompta Observato more Judaico in Rodale à dicta
Quinque Aureos Hungaricales et Summa Suprascripta Super sedendo Super Quo tam Quadraginta
Tribus Aureos Hungaricales et Florenos Novem Grossos Quindecem Pol Juramentum præstitit
Quo attento Judex Sententiat Decernendo Quatenus Suprafatus Mus Cantius Ubysz
Summam prætactam Quadraginta Tres Aureos Hungaricales et Flos Novem Grossos Quindecem
decem Pol Cita Provisionem uti nunc primum Juramento evictam Jnet pro Tertia
Secunda post Dñi Conductus Paschæ in Anno præsenti Incidenti Coram actis Civ
Plocens Sub Pena Dñis in Casu Contraventionis Circa macnem Jacendam Subdi
cana Cui Perfido et Jnfideli Herszek dicto Wincezek Judeo et Mercatori Drobinen
Solvat et realiter exhumeret Quita Pena Trium marcarum Pol Pari Jure Modo
lutionis præsso Judicio Suæ Potiæ in instanti Solvenda Decreti præsenti vigore Jn Sublatum
vero Condemnatus Tertia Secunda Ipso die Festi Sancti Lucæ Evangelistæ Subsequentis Octava

Acti cal.

Inter Dños Josephum Zelaiarski Burgrabium Cracæ Plocens Mariannam de
Miszewskie Dnos Gabrielis Miszewski Comites Sororinam tum Annam
Molska olim Dnos Ludovica Skrzeszewska cum Dño Luca Molski Dapif
nitam Filiam Stanislaum Lniepolski Ambrosium Rostkowski ac
Thomam Komonski Actor per Eumdem Dñum Zelaiarski Suo et Sororinæ
Sororinæ tum Neptis Suæ nine Albert et Illbrem Nicum Casimirum me-
latorem Prin tum Meam Rosaliam de Krasinskie Mu Josephi Latneuski
Dapiferi Cielanoviens Comites Citt per Dñum Joannem Gutkowski Procu
Rentem Reliquos Citt per Dñum Laurentium Sokolnicki Veneri Decre
De Trio et Contenti Dacuit Prosequantur in Prosecutione Ulterioribus
Partium Controversijs exauditis Judex Decernit Quatenus Partes in Com
partitionem Intrantes Documenta Causam præsens evincens, previo con
scribendo Summario et explendo Juramento prosequenti Judicium Suum
in Rosalin Celebrare Cadentia Sibi Abinvicem Communicent. T.C.

Acti cal.

Inter Meos Josephum Uzgrodzki Succamerarium Terræ Cracovien et Eli
sabetham de Nowowiesskie Primi Olim Mei Ignatij Wrzesl Dapiferi
Sieprcens Secundi adpræsens voti Invicem Coniuges Legi Successores
Eiusdem olim mei Wrzesl Actor et Citt per Dñum Andream Olszewski et Meos
Joannem Latneuski et Rosaliam de Krasinskie Primi olim Mei Joan
nis Kabłowski Colonelli exercituum Prin Comitem Secundi adpræsens
voti Invicem Coniuges Dapiferos Cielanoviens Citt et Actor per Dñum
Laurentium Sokolnicki tum Actores olim Mei Joannis Kabłowski Co
lonelli exercituum Prin Citt per Eumdem Comparentes et Secum Judicem
Controvertens quar Partium Controversijs in Judicio Suum Inductis exaudi
tis Judex Deliberando Citationes Partium Utriusque Simul ad Judicium Edict
Suspenso toto negotio necessarium esse Convenire Jn Tumulum Bonorum

Modultowo

Kodultowo Judicij Sui aut Jnor Camerarior Captato tempore in anno
presenc Jncidenti Conducendor admittent Duor Jdm sive Offm Camera
riale Ternius Ubi Duo Duor Ubi Tres Absentia non Obstante multo
Partium sumptu Condescensurum Ante omnia Comportacionem
Documentorum Summas tam Obligatorias quam Deportatas Stablo-
vianas Jur Dotalitio Mcor Zakrzewskich Subiectas in Bonis Kodult
wo hdrentes enucleantium Prauia Comprobatione Juratoria demanda-
bit Quibus Comportatis Dubia quavis Cognoscet resolvet, Summas li
quidabit, Solutionem Earum in vim exemptionis decernet, de Praten sio
nibus quibusvis Fundi desolatione sive reparatione Bonor Kodult-
towo Auctis vel deperditis in seminationibus Jnquiret Jnvestigabit
Jnquisitiones expediet Juramenta exigiet, Provisiones pro loco Cal-
culi Liquidabit, Solutionem Earum Jniunget Rigores adnectet Judi
ctiones Decretor Dicendor resolvet, Processum Cognoscet, Pœnas pro qualitate Facti et de
merity ubi necesse erit Jrrogabit Satisfactionem omnimodam Aui et
æquo Competentem, Prestandam demandabit, Partesq pro exigentia
totius negotij Legis Justitiæ Jnor ac Documentor finaliter Deci
det disjudicabit et moderabitur, Cujus Decisioni Partes Parere et ac
quiescere sub Pœna Dmis stuper Parte Contravenientes Publicande
bebunt ac tenebuntur Lucta Pœna Septem Marcar Polon Parti
per Partem Compensanda Judicio suo totiq in instanti Solvendæ
pro quo Condmis Jmo Partes quas voluerint et negotium pepos
erit adjudicent adcitandi Comparere et Judicatum Pati tenebuntur
Deum presentes vigore Violentijs Damnis Jniurijs

Inter Illtrem Dnum Rndum Vincentium Smieleuskii Commissarium Bonor
Brzeziny cum attinentijs Actt per Gnum Laurentium Sokolnicki et Dnum
Mariannum Gnis Casimirus Cyprianskii Actt presentes in Jmo disparet et se con
demnare Permittit, Proinde super Eor disparens Pœne nom Solutionis
Summæ Sexaginta duinque Florenos Pols pro Bove modo licitato ac
cepto debita et semper specurate permittitur Condemnatio et propes
agenda executione ad Mcum Loci Capitaneum Remittitur. Publicata

Inter Gnos Rosalium de Korzybskie ac Mathiam Uminskij Jnvicem Conjuges
alig Catharinam Korzybska Virginem Jnnuptam Actt. per Eum Gnum Ma
thiam Uminskij Suo et Contis ac Sororis eius nme Pctes Gnum Antonium
Wilewskii Actt et actis Pctes Gnosam Mariannam de Brochockie Gnis Antonij
Wilewskii Consortem Actt per Eum maritum Suo ad Actitatum Gnis Antonij
Wilewskii Conjugis Successores Ob Gnos Alberti Korzybski Promotum Generis Eum
de Jmo et Contentis Docere Docuit Prosequendo ultro
nibus Controversijs exauditis Judex Decernit Quatenus Partes in Compartitio
nem Jntrantes Documenta Causam presentem evincentia prævio Conscriben
do Summario et explendo Juramento in Sequentes Judicior Suor in Placitis Cele
brandis Cadentia sibi Abinvicem Communicent. V. C.

Inter Gros Agnethem de Gutkowskie Actr Gri Alberti Zakrocki Relictam Contrx Viduam Matrem ac Antonium Filium et Annam de Goszczynskie Conjuges Zakrockie Actt et alios per Carum Gram de Gutkowskie Zakrockia matrem Suo Filij et Contis eius nre Alter et Gri Joannem et Ludovicam de Kowalewskie Invicem Coniuges Antonium et Marcianum Starczewskie et Actt per Gnum Joannem Starczewski Suo et aliorum Actt et actum nre Actr ad Obiectam à Latere Condemnationem ex Parte Gri Joannis Gumowski Camerarij Tris Plocens Super Bris Antonio et Joanne Starczewskie menorem Solutionis Summae Hungaricalis ~~trecentorum octuaginta~~ in Casu Condemnationis expressatorior ac Marcas in Tmo Satisfactorio per Decretum Trie Plocens Sonetisso Circa maiorem Coram Actis Trie Plocens Feria Secunda in vigilia Festi Sancti Thomae Apli Scilicet die Vigesima mensis Decembris anno Proxime Elapso 1773 Obtentam et Publicatam Feneri Cosa Gros Joannem et Antonium Starczewskie dicere de Loco Standi Tanquam deramini Judicij sui se Subiicientes Judm Decernit, Quatenus in Constitutionem Loci Standi Superius Gri Starczewsky Poenam Duplicem Quatuordecim Marcarum Lotth Parti Judicio Suo Fatuae, marcam permedium Sub Rigore ex Regio Pralium extendendo, Solvant et habere loco Standi Judm declarat Ulteriusq Partibus ~~praecipit~~ expensi mandat in experimento Judm Decidendo citatores Partium Utrarumq Iuris ad Judm Editi Si quid Causa praesens Sine Inquisitione decidi nequit, Proinde necessarium esse Inquisitionem pro utriusq Parte in Sequenti Judicior Suor in Radiatis celebrandis cadentia expediendo censet &c.

Inter Gnum Albertum Ostrzykowski Actt per Gnum Josephum Siotkowskie et quosdam Gros Michaelem Rostkowskie Actt praesentes in Tmo dispar et et se Condemnare permittit, Proinde Super Eorum Praenon Solutione Summae dimidiae Aureor Hungaricalis pro equo modo licitato acceptis permittitur Condemnatio et properagenda executione ad mdm Loci Capitaneum Remittitur

Publicat

Inter Gnum Antonium Zakrocki Actt et alios Capsandae et negoty Parte et Gnum Petrum Ostrowicki Actt et alios per Gnum Bonaventuram Siotkowskie ~~Comparentes et etiam~~ Actt Stacyphum Swarczewskie et Agnethem de Ostrowickie Coniuges per Gnum Gatum Mariannam Ostrowicka Gri Venceslay Pathowskie relictam Contrx Viduam Actricem per Eorum Gros Franciscam de Gorzczynskie Gri Antonij Zakrocki Contrx Matrem Agnethem et Rosaliam Filias Zakrockie Actt per Gnum Antonium Zakrocki maritum mre Contis ac Filiarum suarum Parte Comparentes et secum Justis Controvertentes quarum Partium Controversijs in Judm Iuris Indictis exauditis Judm Decidendo Trium partium Utrarumq Iuris ad Judm Editus Quoniam Anterior Condescensio Iuris non est Sortita effectum Proinde in ordine executionis Antecedentis Dein de actu ejus Feria Quarta Lndie Festi Sacratissimi Corporis Christi Domini Scilicet die Nona Junij anno Prote elapso 1773 Inter Partes Easq Prolati necessarium esse Condescensum in Fundum Bonor Yarowo Orzionowice Judicij Sui Act Gros Camerarios Tmi Plocens

Captato

Captato tempore Facta tempestiva Avisatione Conducendor admvenit
Quod Judex Sive offor Camerariale Unius Ubi Duo Duor Ubi treo absentia
non obstante mutuo Partium Sumptu Condescensurus ante omnia De
cruñ Antenius Supra dicto exaratum exequetus Pœnas Contravento
nis ac in Sublationem Processus Decernet Satisfactionem Commodam
Cui et à quo Competient Prosstandam demandabit, Partes finaliter in
Omnibus et Singulis Pretensionibus nihil intactum et illesolutum
relinquendo finaliter Decidet et disjudicabit et moderabitur Cujus De
cisioni Partes Parere et acquiescere Sub Pœna Bnis Supos Parte Con
travenience Publicande debebunt ac Tenebuntur Quita Pœna Septem
Marcar Polone Parti per Partem Compensanda Judicio Suo totiq; In
stanti Solvenda Decti Praesene vigore.

Inter Gnos Rochum Parentem et Mariannam de Chyczewskie Conjuges Sta
nislaum Filium Sybie actos et citos pos Gnum Stanislaum Syskiego
et alios actos et citmne Pter Gnos Hiacynthum Worowskii et Cune
gundam Bronowska in vicem Conjuges citt et actos per Cunes mandto
Suo et Contis Sue mne Pter Gnos Catharinam Bronowska ods Gi Ja:
cobi Goscicki Contem Relictam viduam Matrem Albertum Filium Gosci
cki citt et actos per Gnum Albertum Goscielski Suo et Matris Sue mne Pti
Infidelem Judæum Herszek Arendatorem Tabernæ Bonis Sybii Sitt citt
per Cunes Gnum Goscicki Comparene et secum Judtr Controvertere quad
Partium Controversijs in Judo Suum Inductis exauditis Judex Re:
solvendo Remissionem de Fundo Bonor Sybii ab Officio Cpis Prus
grabiali Florene Suum ad Jdm factam Suspenso toto negotione:
usq; in esse Condnem in Fundum Bonor Sybii Judicij Sui aut
Gnor Camerarior Finium Plocene Captato tempore in anno presene
Incidenti Conducendor Admvenit Quod Judex Sive offor Camerar
ale mutuo Partium Sumptu Condescensurus ante omnia de adm
ptione Fundorum Injurijs Damnis violentijs Cunctisq; Pretensio
nibus Utrarumq; Partium Inquiret Investigabit, Inquisitiones Ex
pediet, Juramenta excipiet Legalitatem Scripti Cognoscet Partesq;
in Omnibus et Singulis Pretensionibus nihil intactum et Iresolu:
tum relinquendo finaliter Decidet disjudicabit et moderabitur Cu:
jus Decisioni Partes Parere et acquiescere Sub Pœna Bnis Sup
per Parte Contravenience Publicande debebunt ac tenebuntur Qui
ta Pœna Septem Marcar Polone Parti per Partem Compensanda
Judicio Suo totiq; in Instanti Solvenda Decti presene vigore.

Inter Gnum Josephum Szymkowski actos Pter Jane Quoniam Gnus Lucas
Ludowski citt presene in Vno Disparet et se Condemnare Permittit
Proinde Super Eoq; disparene respectu non Solutionis Summa Viginti
Novem Aurear Hungaricalis Quæ Septem Flor Pols Decño adjudicate
permittitur Condemnatio et properagenda executione ad Mtum Loci
Capitaneum Remittitur. Publicatt.

Inter Nles Matthiam Kociełki et Paulum Jasnowski tum Rosaliam de Bejanowskie olim Nlis Jacobi Gutkowski Relictam Conten Viduam actr et actr per Eosdem Nles Matthiam Kociełki et Paulum Jasnowski suis et Eiusq Nlis Gutkowskii nmine Ltteri Tandem Quoniam Gius Antonius Bejanowski Citr Presentq fr Trno Dispareat et se Convenmare Permittit Provide Super Eora actu dispareng Anē agrorum in Domo Bejanowo Godzie Sitt Jus Obligatr actr Subiectr violenter ademptionis permittitur Condemnad et pro peragenda executione ad Mrum Loci Capitaneum Remittit Publicad

Inter Gsum Marianum Bneli actr Ltteri et Gsum Bonifacium Bystrkowski Citt Ltter Gsum Jacobum Skwarski Citt per Gsum Simonowski dobrski comparenq et Judlter secum Controvertenq quar Partium Controversijs in Jdm Suum Inductis exauditis Judex Decidendo Citatone Ltib actr Pti Citta Suum ad Jdm Editam diquiq Causa presens Inē Inquisitione Decidi nequit, Provide necessariam esse Inquisitionem pro sequenti Judicior suo Cadentia in Regia celebranda Per ultram Pater Judex educenq censet I. C.

Inter Gsum Joannem Goszczyński actr Ltteri et Gsor Cajetanum alijs Nicodemum Goszczyńskie Citt per Gsum Cajetanum Goszczyński suo et Fratris sui nmine Ltteri Gsum Franciscum Dłużniewski Citt per Gsum Paulum Dłużniewski Comparenq et Judlter secum Controvertenq quar Partium Controversijs in Jdm Suum Inductis Exauditis Judex Decidendo Primum per Decr anteactj Judicij sui Conservatum Insistendo Decr anteactj Judicij Feria Secundā ante Fm Sanctor Simonis et Judē Apostolor Sulicet die Quinta mensis Octobris Anno Currentis Elapso 1773 Inter Partes Easq Prolato Decernit Quatenus Nlis Joannis Goszczyński Comptor et Vulnera sua per Nles Franciscum Dłużniewski et Jacobum Dyjecki Gnerosi Cajetani Goszczyński Famulos et ex Subministratione eius Sibi Illata Compertor Jdq in instanti provide pro premijs Concussionibus Obductione Coram actis Cmē Placenq Sabbti pt Fm Visitationis Bmæ Anno 1764 Facta Specificatis Quota Sexagenta Marcarum Polt Sueor per Prm Adinventa à Gro Cajetano Goszczyński Domino Interredendo predictos Nles Dłużniewski et Dyjecki ad Persolvendum Justē debetur ad quam Comprobationem Adducitur Nlis Judicio suo adhaerendo Causq Dotis Suscriptas per Judicem Deprompta Astante Nli Judicij Juramentum præstitit Quo attento Juramento Fr Sententiat; Quatenus Supradicti Quotam Sexagenta Marcar Polt in Florenos reducenq dummodo Sexagenta Septem Florenor Polt ab actu presenq Decim in octo Septimanis Coram actis Cmē Placenq Sub Pena Bnis in Casu Contraventionis Circa manutenendam Publicanq Solvat et realiter enumeret Quita Pena Trium Marcar Polt Parti in Trno Solutionis Prefixo Judicio suo toties in Instanti Solvendi Decr Presenq Vigore.

Citatio Citt.

Actum In Płońsko in Terminis Communibus Terrestribus Plocensibus Districtuum Płonscensis Simul et Raciąziensis Virtute Legis die hodierna Protractis Feriâ Secundâ post Dominicam Sexagesimae Proximâ Scilicet die Septimâ Mensis Februarij Annô Domini Millesimô, Septingentesimô, Septuagesimô, Quartô.

Inter Celsissimum et Excellentissimum Principem Michaelem Poniatowski Episcopum Plocenę Abbatem Cervonenę Bonor Cieszkowo et aliorum ad Clavim Raciązienę Pertinenę, haeredem tum Mcum Maximilianum Brunonem Sierakowski Tribunum Plocenę Eorunę Bonorum Tenutarium Possessorem nec non Gsum Florianum Podoski Administratorem ac alios actt per Eunę Gsum Florianum Podoski Administrator et Dictorum ac alior nne Pltes et Gsum Stanislaum Wołowski Citt et Contra Gsos Jacobum Strzeszewski Laurentium Zglenicki et Adamum Zbysieński pro deponendo Testimonio Adcitatos actorem Pltes Gsum Clementem Janowski atq Lsum Stanislaum Auriganm Citt per Eunę Comparenę et secum Judlter Controvertenę quar Partium controversijs in Judm Suum Inductis exauditis Judm Decidendo Trnum per Decrum Anteacti Judicij Conservatum Teneri Partes reponere Inquisitiones Jdq in instanti et quoniam in Satisfactionem Sententiae Judicij Sui Ex actoratu Celsissimi et ~~Rndmi~~ Excellentissimi Principis Michaelis Poniatowski Episcopi Plocenę Abbatis Cervonenę Bonor Cieszkowo haeredis tum Mci Maximiliani Sierakowski Tribuni Plocenę Eorunę Bonor Tenutarij Possessoris Inquisitiones Eductas Gsus Podoski Delator Reponit in reatu vero Gsus Stanislaus Wołowski suas Inquisitiones ad renitentiam disjudicaonis Causae tantum modo per Tres Testes Educere Inhoatas reproducit Proinde Eunę Gsum Wołowski contravenisse in Puncto repositionis Earunę Inquisitionum Jdm adinvenit Decernendo Quatenus in vim contraventionis Repositar Inquisitionum Poenam Duplicem Quatuordecem Marcar Pollt Parti et Judicio per medium in Instanti Sub Poena Bnis ex Regro Pnalium extendendo ac nihil Ominus Sub Succubitione In Causa et Ab Usu Amplius educendar Inquisitionum pro Sequenti Judicior Causaq Sine Pari numero Testium Decidi nequit,

Suor

Suor Cadentia in Raciąz ex alternata Celebrancę Suprascrus Gpus Wołowski ad Parem Numerum Testium Suo in reatu ad Testes adducat actoratum vero Celsissimi Principis tantis per Judm Suspendit Judicanę T.C. Quo vero ad actoratum Gsi Wołowski utrum actualiter Promotum Conę Testes Suos Eunę ad propriam eius Inscriptionem Judm remittit Decri praesenę vigore. Et Inquisitiones Repositas ad Ulteriorem Continuationem Causae extradenę declarat Praesenęq extradit.

Inter Gsum Stanislaum Wołowski actt Plter et quoniam Gsi Jacobus Strzeszewski Laurentius Zglenicki et Adamus Zbyszenski ad deponenę Testimonium in Causa cum Mco Sierakowski Tribuno Plocenę et alijs in Judicio praesenę vertenę Concitati praesenę in Trno disparent et se condemnare Permittunt, Proinde Super Eisę Rne non Perhibendi Testimonij permittitur Condemnao et pro peragenda executione ad M. Loci Capneum Remittitur

Publicatt

Inter Gsum Stanislaum Wołowski Dominum et Lsos Gasparum Dionisium Stanislaum de Bonis Baboszewo Subditos actt per Eunę Gsum Wołowski Suo et Subditor Suor nne Plter Mcum Maximilianum Sierakowski Tribunum Plocenę Bonor Clavis Raciązienę ad Episcopatum Plocenę Spectantium Tenutarium Possessorem Dominum tum Gsum Florianum Podoski Administratorem Bonor Cieszkowo ac alios de Eisę Bonis Lsos Subditos Citt per Gsum Florianum Podoski Suo et alior Citt nne Plter Comparenę et secum Judlter Controvertenę quar Partium Controversijs in Judm Suum Inductis exauditis Judm Decidendo Citaonem Partis Actoreae Pti Cittae Suum ad Judm editam Siquię Causa praesens Sine Inquisitione Decidi nequit, Proinde Necessariam esse Inquisitionem in Sequenę Judicior Suor in Raciąz Celebranę Cadentia per utramq Partem educenę Censet. T.C.

Inter Infidelem Peysak Jakubowicz Judaeum de Oppido Ciechanowiec actt Plter Et quoniam Gnosi Victorinus Pomianowski et Albertus Gotefieski praesenę in Trno Disparet et se Condemnare Permittunt, Proinde Super Eisę disparenę Rne via Publicae actt Obsessionis Pecuniam Eię violenter Interceptionis mercimonijs varijs ad summam Notabilem valentibus Spoliationis et vix actt non Intereraptionis in Lucro Poenarum Legibus Rni descriptarum Ulterioris fortis finalis ac Indilatae de Bonis Citt faciendae executionis Permittitur Condemnatio et pro peragenda executione ad M. Loci Capitaneum Remittitur Publicatt

Inter Gsum Josephum Szymkowski actt et Cittum Plter et Gsum Lucam Rudowski Citt et actt Plter. Comparenę et secum Judlter Controvertenę quar Partium Controversijs in Judm Suum Inductis exauditis Judm Decidendo Citaones Partium Utrarumq Suum ad Jdm Editas Quoniam Praetensiones Gnosi Lucae Rudowski in maonem Feriâ Quinta pt Trn Exaltaonis Sanctae Crucis Scilicet die Decima Sexta mensis Septembris Anno proximè Elapso 1773 Coram actis Crnę Plocenę facta quam et per Secundariam maonem Feriâ Quarta in Crno Festi Sancti Thomae Apli Scilicet die Vigesima Secunda mensis Decembris anno Eoę et Coram actis Eisę

Subsecutt

Subsecutam reiterata Intrantes per Decretum Anteacti Judicij Sui in Racziąż Feriã Secundã Ipso die Festi Sancti Lucæ Evangelistæ Scilicet die Decima Octava mensis Octobris anno Eoe Inter Partes Casa Prolatum Sopita et Absoluta esse Probantur Decendq anteacti Judicij Sui mediante Juramento per Stum Szymkowski expleto ritè et Time Prolato esse deducitur Suum verò Lucam Rudowski in Civa Pretensionibus actis per Decretum Judicij Revoluto actionem ad Offm Cne Sloceñ Spnto Szymkowski Indebite Desperatione Institutisse, Condemnationem in Eoe officio Feriæ de cunda postridiè Festi Circumcisionis Christi Domini ob diem Dominicam Translatã Scilicet die Tertia mensis Januarij anno praesenti 1774 nullo in negotio quicquam per Decretum Jam Revoluto Obtinuisse Probatur Suum circa Eundem Suum Lucam Rudowski Judicem in Competenter agere advenit respectu verò motæ Litis ad Offm Cne Sloceñ in competenter Judicem ex clementia Sui Pecuniæ Indulget Supradictam veri Condemnationem in Officio Cne Sloceñ Superius de actis exaratam Sine Pedis Cassat Decreti praesenti vigore.

Inter Stum Gabrielem Sieklucki Burgrabium Cne Visprogrodiane Actr et Citt Pltm et Nles Gabrielem Stwarski et Feliciannam Wilanowska Invicem Conjuges Parentes Carolum et Julianam ac Franciscam Stium et Filias Virgines Innuptas Stwarskie Citt et Actt per Stum Gabrielem Stwarski Parentem Suo et aliorum Actt et Actt nine Pltes Comparente et secum Pltm Controvertente quam Partium Controversijs in Judicio Suum Inductis exauditis Judicium Decidendo Citationes Partium Utriusq Suum ad Judicium Editas Siquæ Causa praesens Sine Inquisitione decidi nequit Proinde necessariam esse Inquisitionem per Utramq Partem ad contenta Inter et Pro adducenda in Sequenti Judicio Suorum in Racziąż Celebrando Cadentia Censet Jl.

Inter Meum Paulum Sutkowski Dapiferum Lithuaniæ et Nlem Casimirum Prusinski Bonor Gradzanowo Ibgskie Juri Obligatorio Cessum Meum Sutkowski Dubiecti Administratorem Actr per Eundem Nlem Casimirum Prusinski Suo et Domini Sui nine Pltes et Stum Paulum Wolowski Citt per Stum Paulum Zoltowski compareæ et Celsissimum et Excellentissimum Gabrielem in Podoszow Podoski Archiepiscopum Gnesnen Primatem Rm et Magni Ducatus Lithuaniæ Primumq Principem Bonor Gradzanowo Ibgskie et aliorum Staredem Judicem et Actr per Stum Josephum Sutkowski Intervenientem Tenori Partem actoream Docuit Partem Citatam de Trino et Contentis, Docuit Prosequantur in Prosequendo ulterioribus Partium Controversijs in Judicio Suum Inductis exauditis Judicium Decidendo Citationem Pltis Actr Partis Citatæ Suum ad Judicium editam Siquæ Causa praesens Sine Inquisitione Decidi nequit Proinde Partium Utriusq Judicem Suum ad contenta Inter et negotium necessarium esse Inquisitionem Insequenti Judicio Suorum Cadentia in Racziąż Celebrando, pro educenda Censet Il. Proquo Inter Illustrem meum Podoski Castellanum Lithuaniæ, Staredes et Supremos Bonor Gradzanowo Ibgskie pro reproductione Divisionum Subtrahendorum adducendi Decreti praesenti vigore.

Inter Mcum Thomam Cywinski Cohortis Levioris Armaturae praefectum Actorem Pltr, et Quoniam Gnus Paulus Brzyski Citt praesens in Trno disparet et se Condemnare Permittit Proinde in Lucro ulterioris foris finalis facienda executionis Rne pnon solutionis summae ac bonificationis fumetis ermittitur Condemnatio et pro peragenda executione ad Mcum Loci Capitaneum Remittitur.

Publicatum.

Actum in Plonsko in Terminis Communibus Terrestribus Plocensibus Districtuum Plonscensis Simul et Raciaziensis Virtute Legis in diem hodiernam Incidentibus Feriâ Secundâ Post Dominicam Septuagesimae Proxima Scilicet die Trigesimâ Prima Mensis Januarij Annô Domini Millesimô, Septingentesimô, Septuagesimô, Quartô.

Coram Mficis Francisco Ignatio in Borowice Rosciszewski Judice, Alberto in Mochowo Zoltowski Subjudice, Francisco Ciołkowski Notario Trnbus Plocensibus.

Decretum Communicaonis Documentor Inter Gsos Zdziarskie et Illres Mcos Krasinskie Metatores Pni.

In Causa et Actione Judiciaria Infrascra Inter Gsos Josephum Zdziarski Burgrabium Crne Plocene Avunculum Mariannam de Miszewskie Gsi Gabrielis Miszewski Contem Sororinam tum Gsos Annam Molska Ott Gsae Ludvinae Miszewska Cum Gso Luca Molski Progenitam Filiam ac Stanislaum Przedpelski Ott Gsae Evae Miszewska Cum Gso Joanne Przedpelski progenitum Filium nec non Ambrosium Rostkowski ac Thomam Komonski Ott Gsae Hedvigis Rostkowska cum Gso Bonifacio Komonski Progenitum Filium ex Ott Gsa Helena Golynska Ott Gsi Stanislaj Zdziarski Conte Procedene Ott autem Mcae Ludovicae Krasinska Ott Mci Martini ~~Krasinski~~ Golynski Venatoris Ciechanoviene Contis Ott autem Illris Mci Jacobi Krasinski Castellani Ciechanoviene Sororis Germanae Directos Succores et ad Quartum Assem totius Substantiae mblis et Imblis in Caput Ott Illris Mci Dominici Krasinski Castellani Ciechanoviene post Ott Mcum Blasium Krasinski Capitaneum Prasnene erga alios Consuccores devolutae Concurrene Actt ab Una et Illrem ac Mcos Casimirum Metatorem Pni Elisabethem Mci Stanislaj Dembowski Vexilliferi Zawskrzene Rosaliam ad praesens Mci Joannis Zaknewski Dapiferi Ciechanoviene Annam Mci Szymanczewski Angelam Mci Dembowski Capitanej Osmolinene et Magdalenam Virginem Innuptam Krasinskie Ott Illris Mci Jacobi Krasinski Castellani Ciechanoviene Nepotes Fratrem et Sorores Inter se Germanos et quiae ab utrinq Assia Indigene cum debita Eae de Jure requisita Inhaerendo maonibus Suis factt vel faciene Documentisq Sibi Serviene ad Judm Praesens Parte ab altera Citt pro eo Quatenus Ipsos Divisionem Originalem in Anno 1752do Varsaviae Inter Consuccessores praedicti Ott Mci Blasij Krasinski Capitt Prasnene

Subsecutam

Subsecutam Substantiam Omnem Sterilibus fatis Praelibati Ott
Mci Blasij Krasinski derelictam mblem et Jmbtam in se Continenę
ac Schedam Ott Jllri Mco Ludovico Krasinski Castellano Ciecha
novienę Cessam Specificanę nec non Sub Alternam Divisionem
Inter Capita Jllrium Mcor Feliciani Succamerarij Ciechanovienę
et Dominici Castellani Ciechanovienę Fratrum Ott Jllris Mci
Ludovici Krasinski Castellani Ciechanovienę Filiorum Intuitueiusq
Substantiae Successivae Cum Jps Confectam Comportent, et quibus
Comportatis Siquis Judicio suo Patebit Taxa Schedae in Stir-
pem Dominici Krasinski Castellani Ciechanovienę Cessae
Praescindenda Ulteriores Lites Portionem ex Quarto Asse Ott
Mcam Ludovicam de Krasinskie Gołyńska Sororem suor
Actt Aviam Proaviam et Ataviam erga Ott Jllrem Mcum
Jacobum Krasinski Castellanum Ciechanovienę Fratrem
Germanum etiam ex hac ce Imposita Taxa Schedis et
Massae Substantiae post Dictum Ott Blasium Krasinski
Devolutae quae et Quanta se Actt erga alios Eiusq Ott
Ludovicae Krasinska Consuccessores Dmae respexerit et qualis
ex hac ce Constituta ~~Massa~~ Taxa sibi Actt provenerit, exolvant,
Unaq cum Provisionibus enumerent, res mblis restituant
Citantur praesenę Alias Cittone Eaę praemissa fusius in se
Obloquenę in diem hodiernam recte cadenę et devenienę
Partibus Jps Utrisq et quia Gsis Josepho Zdziarski BCP
Marianna de Miszewskie Gsi Gabrielis Miszewski Conte So
rorina tum Anna Molska Ott Gne Ludovica Miszewska
cum Gso Luca Molski progenita Filia Stanislao Przedpełski Am
brosio Rostkowski ac Thoma Komoński Actt per Eunę Gnum
Zdziarski suo et Sororinor ac Sororinae tum Neptis suor Mme
Pltes et Jllrem Mcam Casimiram Metatorem Rmi tiens Mcam
Rosaliam de Krasinskie Mci Joannis Zaknewski Dapiferi
Ciechanovienę Conte Citt per Gsum Joannem Gunowski Insem
Plentem Reliquis Citt per Gsum Laurentium Sokolnicki Judm
praesens Decernit Quatenus Doceat de Tmo et Contentis, Do
cuit, Prosequantur, in Prosecutione Ulterioribus Partium Con-
troversijs exauditis Judm Decernit, Quatenus Partes in Compa
ritionem Intranę Documenta Causam praesenę evincentia
praevio Conscribenę Summario et explenę Juramento prose
quenę Judicior suor in Raciąż ex alternata Celebranę Cadentia
sibi ab invicem Communicent, Conservando Tmum Partibus
memoratis Utrisq in praeallegatis Judicijs suis sine quavis ad

cittone

adcitatione Comparendi Parati peremptorium in Continenti
M.R.P. Laurentius Syrewicz de Grzymały Authus et Ju-
ratus Palam Rit Quia Ipse Citationem Literalem Si-
gillatam pro Judicijs presenti Terminj Celebr. cone prafat
Citt ad Bona Jura Feria Secunda post Tm Circumcisi
onis Sti Domini Anno presenti Delulit exportavit Retu-
Reliquit et de positione notificavit, de quo presens Ju-
dicij fecit Relationem.

Baniti Cmi Ignati Chyczewski et Siemiętkowski per Mand
Zakrzewski Pocillatorem Siepricen Judicem Cmi Plocen

In Dmo hodierno ex Adcitatione Literali Tm Plocen Cujus tenor Sequitur
Jagis Stanislaus Augustus Dei Gratia Rex Polonia etc: Vobis Honoris Tha-
thaeo Chyczewski et Andreae Siemiętkowski de Personis Bonisq vestris Pa-
liter Cmbus mandamus ut in Tmis Communibus Distinctus Plo-
centibus es Publica Acclamatione Jnvidentibq Prius vel Prosimi-
us Ab hinc in Plonsko Celebrand recte in duabus Septimanis Cadentib
Per ac Peremptorie Compareatis ad Instantiam Mei Josephi Zakrze-
wski Pocillatoris Siepricen Judicii Cmi Plocen Actt Qui vos Loco
Peragenda executionis seu Potius admidentiam et Jnscriptionem
Causa Cum Mco Bernardo Korzebrodzki Subjudice Tm Dobrinen
Jnhaerendo Mdom Sue Coram Actis Authis Pmi Facta Citat et ad
citat Jdj pro eo Quia vos existendo Satisfacti in Pretensionibus
Jus Decreto Condli in Bonis Krasewo Feria Secunda pt Tm
Sanctissime et Jndividue Trinitatis Anno Dmi 1766. Latt Adjudicati
Decretoq Ultimario Tribunalitio Feria Tertia Ante Tm Sancti Pauli Primi
eremitae Anno 1767 in Corroboraemem Sententiae Officij Ostrowskiego Latt Mo
dieno Coram Actis Cmi Plocen Feria Quarta pt Dm Cantata Anno Dmi
Millesimo Septingentesimo Sexagesimo Octavo mne Alior Creditor
cum Impetitione Aliis Creditoribus Solutionis Summar Interposuistis ex
mvo Contra Leges Pmi Provocatis Quare Citationi ad videndum acclamando
Audiendq vos pro Juralbnia Recognitione Cujus motivo haec Mandati
est Interposita Sententia Judicij Nostri Stnzgi Dnegeaq mavne Prope
Dictionis Solutionem Summar Creditoribq Decem Condli Judicij Ostrowskiego
adjudicati et Juramento evictar Penis Judicio Arbitrarijs Pmis Proce-
sum Super vobis Obtentum Decerni Citis Tmo Advenienti Partibus
et Judici ad haec et alia Fusius vobis in Tmo Dmi enarranda Responsum
Datti in Plonsko Fra 2da pt Tm Sanctor Trium Regum proxa Anno
Domini 1714. Jndiem hodiernam Recte Cadentem et devenientem Partibus
Justis Utriq et Equis Mei Josepho Zakrzewski Pocillatore Siepricen Judice
Ergo Actus Plocen Actt Per Meo Bernardo Korzebrodzki Subjudice
Tm Dobrinen Citt per Josem Joannem Simonowski Jnsertum Tenten Sanae

Quoniam

Quoniam Gnos Mathæus Chyczewski et Andreas Siemiętkowski Presens in Trno Disparent et se Condemnari Permittunt Prome Prefata Pars Actorea Coram Judicio presens Comparens et Trnum Cunctis Diemum per totum Judicior moderno tractum Lmē attentans memoratos Citt ad Jus Judicie per Inlem Prm Malem Prorogandum Laurentium Szaszky de Szaszky Authum et Juratum Tribus et Ultro Juris Formam Viribus Quatuor Clamauit et vocauit non tamen Comparens in Loco Ulteriorio Fortis finalis ac Judicialis Zasaeng esse Actionis Prē Recognitionis Cujus motivo maonem Interponerent Alias Intotō seu pro toto Alterō negōtij Sui Principalis Admittente Judicio Presens Judtēs ac Ofte Condemnavit Condemnatq; presens Ulteriorq; Sbi per Judm hocce ea In Causa fieri et exequi Postulavit et Judm presens Jus Communiter Postulationiq; Pls Actoreo uti licite Annuendo In Vim eiusq; Decreti Lmē hac in Causa obtenti Pēnam Bnis Decrevit presentiq; Decernit et ad Publicandam Eandq; Bnis Pēnam Suprascriptum Inlem Lynowskii Judem Adelibet Deputavit Cui Inlis Satisfaciend Deputaōni Suae a Judicio presens habitae memoratō Bnis Pēnam modo premisso Obtentum ac Jussimet Gnos Chyczewski et Siemiętkowski Citt esse Banitō Jus Communem Contrarios et rebelles hic in Atrio Stibe Judis hac in alijs Locis Publicarum Solitis presens plurima Hostilitate ad Judicium Derna Forum Publicum Congregata alta Sua preconica et Sonorosa Voce proclamavit Publicavit et ad notitiam Omnium probum presentem indubiam Devenit de quo presens Jus Inlis eloco Publicationis Sui ad Judm Rediens fecit Relationem Post quam Publicatam ut Premissum est Bnis Pēnam Judm Presens Prosequens Juxta prescriptum Juris Communis executionē Causam hanc Cum toto eius effectu de Partibus Gesis ad Manum Loci Capitanei Seu Suos Locor Capitaneor Sub Cujus vel quor Jurisdictione prefatū citt cum Bonis Suis Subsunt et Residet Remisit Remittitq; presens Cum Comparente vero Suo Kozichrodzki Judm hocce Causam presens Suspendit Suspensamq; esse vult ac Declarat Conservando Omnia Stibus memoratō Ultro in preallegatis Judicijs Suis Sinequaris additaōne Comparens Parato Perempturum In Continenti Pls Laurentius Szaszky de Szaszky Authus et Juratus Palam Rite Dicta Ipse Citatoneq; Litis Ligitō pro Judicijs presens Serviens Dicti Comparentis prefatō citt ad Buda Krasiewo Juxta Datō in Cittone expressam Anno presens Detulit exportavit Ponit Deliquit et Depositione notificavit de quo presens Jus Inlis fecit Relationem

Banitus Mathæus Kadłubowski per Manum Jakrzewski.

In Termino hodierno ex Decreto Antenian Trn Plures In Actaq; in Acte actis Judicijs Suis Inter Partes Infrascriptas Specificame Prolato quemdiante Communicatis Documentis Partibus Jois prosequente Judicijq; Suor in Plurimo celebrang Cadentie cum Trn in Stibus Contenti Lmā Conservame

est.

est Concessa ethoc ex Relatione Authæ Cmæ Capitll Vissogrodiens Cujus
tenor Sequitur Talis Actum in Cria Vissogrodiens Sabbo post Dm Sanct
Michaelis Archangli sempe die Secunda Mensis Octobris Anno Dni
Millesimo, Septingentesimo, Septuagesimo, Sextlo. Coram Officio Actis
presens Judice Cmæ Capitll Vissogrodiens Plres Comparens
Nob. Providus Victor Janowicz de Zabkowo Authus et Juratus Calan
prit Curiæ Ipse Citatus Instrumenta Inscriptionis Copiam Similes Sigillat Unius
Unius Cuiusq essentiæ ex Parte Mei Zakrzewski Actis Cmæ Maior Kaz
dlubowski Petit pro Judicijs Imbus Plurens Spectans edilli in Tenore
Talis Stanislaus Augustus Dei Gratia Rex Polonia etc. Tibi Meo Cau-
to Kadlubowski Subjudici Jti Vissogrodiens de Bonis tuis Mali
sex Cmbus mandamus ut in Iuris Communibus Imbus Plurens
Cmis et Prosimius Ab hinc in Raciaz Celebrand Pleter ac Peremp-
torie Compareas ad Instantiam Mei Josephi Zakrzewski
Poullatoris Sieprens Judicis Cmæ Pltus Plurens Actr. Qui
Se Juvarendo Documentis Causam prens Suffragare exi In-
scripti Juri Citat Jdq pro eo Quatenus Vis Summam Qua
tuordecem Millium Florenor Polt ab Actr Contractum Edisse
rentibus Documentis Bona Cumino in Terra et Districtu Visso-
grodiens Consistens Afficiens emundando hæc a Bona Uti here
Ditt præmisso Onere Oberrata Una cum Provisione ab Eaq Ulti
ma Licitatione proveniens moneta Aurea Justi et Adæquati
Ponderis Solvas pro qua ad multas requisitiones Solvi Oblata
nontamen ad Usq Persoluta Citatis ad Videndum et Audiendum Se ad Solvendo
Premissa Summa Cum provisione Stingi Litis expensas Refundi
Pendas Decerni ac Id quod Jus et æquitas Exposcerit Decidi et Sen
tentiari Sis Itaq Imo Advenient Paturus ed Judicet Respon
surus Datt in Raciaz Fra 2da Mdie Festi exaltationis Sanctæ
Crucis Scilicet die Decima Tertia Mensis Septembris Anno Do
mini 1773 ad Bona Cumino die hesterna exportavit, detulit
Posuit ac de positione notificavit, de quo præsens Cmis Mihi Relas
ex actis Cmæ Capitll Vissogrodiens extradito Legit cum Actis Ko
tarski Locus Sigilli Castri Cmis q alias Decreto Coq præmissa
fusius Inse Obloquens in diem hodiernam Recte Cadens et Decernens
Partibus Ipsis et quiq Mei Josepho Zakrzewski Poullatore
Sieprens Judice Cmæ Plurens Petit Pltes Jamq querimand Meus
Paulus Kadlubowski Subjudex Cmis Vissogrodiens in Uno Conces-
se Dilationis Communicationis Conservato disparet et se Con-
mnare Permittit, Proinde Præfatus Actor Coram Judicio Cmis Pltes
Comparens et Unum Cunq Hodiernum per totum Judicior moderna
turus Animæ attentans memorato Actr ad Jus Tuendum per Mlem Dm
Gnalem Providum Laurentium Synoracki de Prasty Authum et
Juratum hibus et Ultra Juris Formam Vicibus Quatuor Clamat
et Vocatt non tamen Comparens Respectu non Solutionis Summæ

Quatuordecem

Quatuordecem Millium Florenq Polonq Alias in totū seu pro toto Lucri negotij sui Principalis admittente Judicio p̄sente Judice ac Osse Condemnavit Condemnatiq p̄sentq Ulteriorq sibi per Judicē hoc ea in Causa fieri et exequi Postulavit et Judex p̄sens fieri Com mittit Postulatoq Partis Actoreq Uti licite annuendo Jnvoq Cjusq Lucri Lineē hac in Causa Obtenti Panam Bmis Decernit Presentiq Decernit Et ad Publicandq eandq Bmis Panam Supradictū Mlem Dnorally Judicem Addidit et deputavit Qui Mlis Sahs Lacienq Deputationi Suę à Judicio p̄sentq habitę memoratę Bmis Panam modo p̄misso Obtentam ac Ipsomet Munus Jad Ruboviski Citt esse Canit Juri Communi Contrariuq et Rebellem hic in Actis Stubę Judicis ac in alijs locis Publicandi Solitis p̄sentq Plurima Nobilitate ad Judicia moderna Forumq Publicum Congregata Alta Sua præconica et Sonorosa Voce Proclamavit Publicavit et ad Actiam Omnium prodire p̄sentq Jn Dubium Declinavit, de quo Praesentq Jpse Mlis eloco Publicationis Suę ad Judicē Rediens fecit Relationem Post quam Publicatam Ut promissum est Bmis Panam Jpse Prohibens profanentq Justa prosecutionis Cursus Communis exe cutione Causam hanc Cum toto ejus effectu ac Albam Ipsis ad M Loci Capitaneum seu Mros Locor Capitaneos Sublu: jus vel quor Jurisdictione profat Citt Jure victt Cum Bonis Suis Subjectis et Residet Remisit Remittitq p̄sentq.

Sanctus Jpsis Lawidzki Charzynski per Jpsum Lawidzky

Jn Causa et Actione Judiciaria Inscripta Inter Jpsum Franciscum Lawidz: ki Citt ab Una et Jpsum Joannem Charzynski Bonor Laborum ha redem et Possessorem Jnhaerendo Scripto Testamentali ac manum Co ram Actis Authen Ki facti ad Judicē Petitum Parte ab altera Citt Jpsq pro eo Quatenus Ipse Summam Ducentor Zyne ace acti ad Scriptum Manuale Contractū Una Cum provisione ab Eaq prove niente Percipiat Quare Citatus ad videndq et Audiendq Ipsum ad Per solutionem Supranotatę Summę una Cum Provisione Sententia Judi cij p̄sentę Stringi Solutionem Instantaneam demandari Litis ex pensas Refundi ac Jpsum Quod Jpse erit Decidi et Sententiari alias Citatione Eaq præmissa Judicis Jn de Obloquente Jn diem Hodiernum Recte Cadente et Deveniente Partibus Ipsis et quia Jnvo Fran cisco Lawidzky Actū Piter et Juconiam Jpse Joannes Charzynski Citt pre sens in Jure Disparet et de Condemnare Permittit, Summę p̄fatę

Actor

Actor Coram Judicio presens Ltis Comparens et Jmum Eunq hodiernu
per totum Judicium moderno tractum Lrne attentans memorat
Cill ad Jus Jurid per Mlcos Dni Jnclem Providum Laurentium Sy-
noracki de Szasty Authum et Juratum tribus et Ultra Juris forman vi-
cibus Quatuor Clamat et vocat non tamen Comparen Lrne non Solucm
Summe Ducentor Tyre cum Provisione Proveniens, alias in toto seu
pro toto Lucro negotij sui Principalis admittente Judicio presen Judi
ac Offie Condemnavit Condemnatq presen Ulteriorq Sibi per Judm
hoc e ea in Causa fieri et exequi Postulavit et Judm presens Jus
Communi Popularionisq Pne Actorea uti Licite admuendo in bm Cuiusq
Juris Lrne hac in Causa Obtenti Panam Pne Decrevit presenq
Decernit, et ad Publicum Eamq Pnis Panam Supras emm Mlcos Sy-
noracki Judem addidit et deputavit, qui Mlis Satisfacione Depu-
tationi sue à Judicio presen habite memorat Pnis Panam modo
Premisso obtentam ac Ipsum Jeum Charzynski Cill ejus Banitum
Juri Communi Contrarium et Rebellem hic in Actio Stuba Judis
ac in Alijs Locis Publicis Solitis presens Plurima Nobilitate
ad Judicia moderna forumq Publicum Congregata alta Sua Sonica
et Sonorosa voce proclamavit Publicavit eb ad notitiam Omnium
pro tunc presen m Dubiam Deduxit, de quo presens Jus Mlis eloco
Publicavit Suum. ad Jdm Rediens fecit Relationem, Post quam Pu-
blicatam: ut premissum est: Pnis Panam Judm Presens pro sacra
Juncta Jurium Communium executione Causam hanc Cum toto
eius effectu ac Partibus Ipsis ad M. Loci Capitaneum seu Mcos
Locor Capitaneor Sub Cujus vel quor Jurisditione prefatus Cill cum
Bonis Suis Subest et residet remisit Remittitq presen In Conti
nenti MRGP. Laurentiq Synoracki de Szasty Authum et Juratus Pa-
lam Rint. Dicta Ipse Citationem Libi Signi pro Judicij Spem Sci
vien Edicti Com. prefati Cill ad Bona Zaborowo T. Ida pt Jm San:
ctod Trium Regum Anno presens detulit, Exportavit Posuit Reliquit et
de positione notificavit, de quo presens Jus Mlis fecit Relationem.

Decem Communicatorum Documentor Inter GG. Umiastkie et Uileuskie

In Causis et Actionibus Judiciarijs Inpasciti binis Invicemq Inter Gos
Rosaliam de Korzybskie ac Mathiam Umiastki Invicem Coniugeratq
Catharinam Korzybska Virginem Innuptam actis ab Una et Gos Anto
nium et Mandalenam Brocho Jnuacem Coniuges Wileuskie et quemq Al
terumq ab Jndigene Jnhaerendo Jnscriptum Obligatoria Super Sorte in De
nis Augusti in Summa Quingentor Quinquaginta Tyre Polt recognitis
Decretq Condti in Fundo Bonorum Augusti Relato de Jndm Presens

Paste

Parte ab altera Citt Jdg ad videnc et Audienc attentand Ipsos ad Solucionem Summe Quingentor Quinquaginta Tyne Decim Condti in Tendo Bonor Nagurki per Gum Burgble Actt ad Solvend mittend et una Cum Provisione provenien Sententia Judicij Praxen Stringi Litis expensas refundi Cetera pro exigentia Legis Conc Ipsos Statui decern et Sententiam altera quod Inter Gnosum Antonium Wilewski Actt Ab una et Gnum Albertum Briatkowskiurski et Juliannam de Sokolnickie primi Olim Gni Alberti horzybski Secundi adsens Voti Invicem Conjuges Victicius et Matrem tum Rosaliam Gnozi Mathie Umiński Contem et Catharinam Virginem Innuptam horzybskie Prigenos Sortium Super Bonis Nagurki Judicialis Olim Gni Alberti horzybski derelict Possessores et Eius Gnosum Alberti horzybski Successores cum debita de Jure requisita apta Inclerendosen pto Certo Mandati ac alijs Documentis Causam Ipsam Suffragare ad Jdm Ipsum Parte ab altera Citt seu Potius ad Jnventiam Causa et Actoratus Ipsi pro Solutione Summa per Ipsi Successores Libi actis Interstatis vbi in Causa Connexa eaurlog negotio Pululare Adicitati Advidena et Audienc Ipsos et Quique Successores Olim Gni Alberti Horzybski Bonor Nagurki Respectives ad Solucionem Summe Centum Sexdecim Tyne per Ipsi Gnum Briatkowskiurski ad Scriptum manuale ase actis Contractus per actis in Virtute Inscriptionis per Ipsi Gnum Juliannam de Sokolnickie primo horzybska pro tunc Viduam Super Summam Quingentor Tyne in Summis Ipsis Sup Bonis Nagurki hereng Gno Briatkowskiurski presentaneo mandato suo facta Eius Concessione ac aliar Summar ex Sortibus Bonor Nagurki per Ipsi Gnum Briatkowskiurski edocentibus Transactionibus deportatar Concessit una Cum Provisione ab Eadg Summa Proveniens tum et aliar Summar Regio specificatar per Sententiam Judicij Ipsius Stringi Ceteraq pro Causa Ipsius exigentia Conc Ipsos Statui decidi et Sententiam Alias Citatione Ejus Inemissa Juxta in se exisperens Jn diem hodiernam Recte Cadens et Veniens Partibus Ipsis vtrisq et quidem Gno Rosalia de horzybskie ac Mathia Umińskii Invicem Coniugibus actis Catharina horzybska Virgine Innuptar actis et Citt per Eundem Gnum Mathiam Umińskii Suo ac Contis ac Sororis ejus nomine Pleri Gno Antonio Wilewskii Citt et actis Pleri Gna Marianna de Briadnickie Gni Antonij Wilewskii Conte Citt per Eundem Mathiam Suo ac Nomine Gni Antonij Wilewskii Jore Successor Olim Gni Alberti horzybskij Promotion Tenen Eundem de Amore et Contentis Docere, docuit Prosequentur in Prosequendo vtrinsq Partium Controversijs exaudiri Judex Decernit Quatenus Partes in Compartitionem Intrantes Documenta Causam Ipsam Eum cens Ipsis Consenbene Nemmeno et explendo Juramento in Sequend Judicior Suor in Rectis Celebrand Cadentia Libi ab invicem Communicand Conservand Ipsum Pribus memoratis vtrisq in Allegatis Judicijs suis Sine quavis Edictagone Comparendi Paratis Peremptorium in Continens M.S.P. Laurentius Synoralis Decanatus Authus et Juratis Falcon vit se Citatore Libi pro Judicij Ipsius Sessione edicto Conspicuo Citt ad Una Nagurki Feria prima Festi Sanctum Regum Anno Ipsius detulisse Executa se posipse religiose et Depositione notificasse de quo Ipsius Libi Relato.

Dilatio Inquisitionis Inter Wolskie et Jarczynska

In Causis et Actionibus Judiciarijs Infrascris Emis Prima quia Inter Spaw Mariannam Justinam [illegible]bini mitb de Jarczynskie Relictam Conten Ob Spi Caroli Wolski Viduam Actb ab Unbo et Spo Paulow et Stanislaum minorennes Wolskie tum Spo Petrum Dobrski et Spam de Wolskie invicem Conjuges ob Spi Caroli Wolski filios et filias eorb Spw Wolskich Autores Substantia mbris et Imbris fatis Ob Prasati Gnosi Caroli Wolsky Derelicta possesseres tum Catharinam Spi Dobiaskie Contem et quamplura Indigens cum Eaq de Jure Incumbenti Inhaerendo Inscriptioni Debito rea per Suprafatum Ob Spum Carolum Wolskie Coram Actis Authis Rmis Super Summam Duor Millium Florenor Pol recognite ad Spm presens Pte ab altera Citt Idq pro ex Quatenus Ipsi Summam Suprascriptam Duor Millium Florenor Pol per prafatum Ob Spum Carolum Wolski manutum Sibi Actrici Inscriptam Una Cum Provisione à Fatis Supra mentionati Actricis Manti provenienq et Singulariter Ipsi Gnosi Dobrag Conjuges tam ex Re Possessionis Bonorum dicti Ob Spi Caroli Wolskie tam ex re Gesta Tutorea Successorum Eiusq Gnosi Wolskie Solvant, Quare Citantur ad Videnq et Audiendq Ipsi ad Solutionem Supranarrate Summe una cum Provisiane ab Eaq provenienq Sententia Judicij [illegible] Stingi Solvendi Demandari, altera quoquè Inter Spos Paulum Stanislaum Mariannam Spi Petri Dobiskie et Catharinam Spi Stanislaj Dziarskie Contes Wolskie Ob Gnosi Caroli Wolskie filios et filias et quamplura Indigenq Actis abuna et Spam Justinam Jarcienskia primi Ob Mariti Kempnienskie divortiati secundi exposit Voti Ob Spi Caroli Wolskie Relictam Contem Viduam ad Spm presens Pte ab altera Citt Inhaerendo manui Coram Actis Authis Rmis facta ac Testamento Ultima Voluntatis Ob Spi Caroli Wolskie Actb Parentis Inscriptionem Super Summam Duor Millium Florenor Pol ad Spm presens Pte ab altera Citt ad Videnq et audiendq Inscriptionem Sup Summam Duor Millium Florenor Pol Coram Actis Cmq Ciechanoviensi Sabbo Ipso die Festi Conversionis Sancti Pauli Apli Anno 1766. per Ob Suor Actb Parentem in rem Spam ipsius Oppidiorie recognitam esse eid Ob Suo Manto Actb Parente tum Cohabitationis et male se se gessionis Causam, qua Causata ab Indebito Ipso Vera liberari Ipsi Rmis Inhibita Indebita vera affici hic Ipso quoq Juris ent Deinde et Sententiari alias Citationibus eisq premissis Gustus in se Obloquente in diem hodiernam recte Cadentib; et devenienq Partibus Ipsi Utriusq et quia Spa Mariana Justina de Jarcienskie Ob Spi Caroli Wolskie Relicta Comte Vidua Actb et Actis Pcis Suum Stanislaum Wagenskie Burgrabium Cmq Ciechanoviensi Insequm Plentem et Spis Paulo Stanislao Mariana Spi Petri Dobrskie Catharina Spi Stanislaj Dziarskie Conjugibus Wolskie ac Corpmet Suo Petro Dobrskie Actis et Actis per Eiusq Petrum Dobrskie Suo et alios Citis et Actis nnè Pctei Comparenq et secundum Judicij Controversiq quar Partium Controversijs in Judio Sueus Judicatis exauditis Judio Decidendo Citationes Partium Utriusq Sueum ad Spm Licet quia Gnosa Justina Jarcienska Ob Spi Caroli Wolski Consors Derelicta moderna Actrix pro Solutione Summa Duor Millium Florenor Pol ad Inscriptionem de Actu eius Sabbo Ipso die Festi Conversionis Sancti Pauli Anno 1766. Coram Actis Ciechanoviensi per Ob Suum Carolum

Wolskie

Wolski maritum in rem Eiusq Comitis Recognitam Gsos Dobroslue alq
Successores Eiusq Ob Gsi Caroli Wolski ex Primo Thoro procedentes Su
um ad Jons Convenit, solucionemq Instantaneam Prelibate Summe
effagitat, verum Quoniam Supranom Gsi Dobrscy Coniuges tunc Pau
lus et Stanislaus Wolscy Ob Gsi Caroli Wolskii Filij maiorem Feria
Quinta pt Fm Cathedre Francisci Confessoris Anno Cog Coram Actis Cur
Loci per Ob Gsum Carolum Wolskii Parentem Obiicendo Gse Jaroslen
sha Secundaria Comitis Malam Cohabitationem de nullitate Eiusq In
scriptionis factam reponunt nec non et Testamento Ultima Volun:
tatis die Vigesima Tertia Aprilis Anno 1770. in Bonis Dobrsli
Conscripto Solum met Ob Gsus Carolus Wolski Ob non continuationem
Vota Matrimonij Coniugibus Consueta Suprafatam Inscriptionem
Jnsum at, Quo Circa Suspensa resolutione tantisper Causa presenq in
Ordine probacionis malae vel bonae Cohabitacionis Inter Coniuges debi
te necessariam esse Inquisitionem per Utramq Partem ad Contenta
Jnor et maiorum in sequenq Judicior Suor Cadentia in Ratiq ea
alternata Celebranq Judm expediendq Censet Conservando Jnsum
Ptibus memoratis Utriusq in pallegatis Judiciis Suis sine quavis admita
tione comparendi Parata peremptorium Jn Continenq Ad R.S. Providus
Laurentius Synoradij de Jasly Authus et Juratus Palatij Posn de Lita:
tionem Literam Sigill pro Judicijs presenq Scribendq Dilo Comq prefatis Ad
et quiq Comq Gsos Dobrslue et Wolslue ad Bona Dobrsli Comq vero Bona
Jaroslensha ad Bona Gazli Utrasq Feria Secunda pt Festum Sanctor
Trium Regum anno presenq detulit Exportavit, Posuit Reliquit et depo
sitione notificavit, de quo presenq Jq Sibi fecit Relationem

Dilatio Jnquisitionis Jnter Gsos Starczewslue et Zakrocue.

Jpse Comparet actionibus Judiciarij Jnstra scriptis primo
ma quidem Jnter Gsos Agnetem De Guthowslue ob Gsi
albert Zakrocki relictam Certum Diem matrem alq an
tonium Filium et Gsum annum De Gonczynskie Gsi vicem
Coniuges Zakrocue ad ab una et Gsos Joannem et
Ludminam de Kowalewskie Jnsicem Coniuges alq Ba
tolomeum et marianum Starowskie et quidem Ma
ritas cum assistentia maritor Jnhibet Provationibus
Authe fuld ad judicium Gsos Cis parte adulterij
Jpq audiendq et audiendq attestandumq Jm Jntuitu
Sedet ad veniendi Jn Jam allegationis valentiam Jpsa
ctionis Jmprobabilium Objectionis ac aliarum videlic
har in Uno Term Enarrandi peractionis pe
nis ad mentem Legis pumiri Litis expensas respec
di altera quoq Jnter Jpsos alterum Judicij no

stri

Judicij nostri Ejusq Delatores Gnos Joannem Parentem Ca
rolum et Mathiam atq Joannem Filios ~~Strzeszewskie~~ ~~Stra~~
Starczewskie actos ab Anna et Gnis Agnetem de Gutkowskie olim
Gri alberti Zakrocki relictae Contem Viduam tum Antoni
um et Annam de Goszczynskie Invicem Conjuges Zakrockie
et quidem actos cum debita de lege assistentia Inhaerendo
Probationibus suis Authe facto ad Judicium praesens Citatos
parte ab altera pro Eo ~~[illegible]~~ Quia ipsi in Contemptum
Legum procedendo firmato quodam Ante se actos Injusto
odio molendinatorem in Oppressionem sui actos ac Famulum
subordinaverunt tempore nunc recenti suum actos Circa Pi
scinam Existentem sine minima ratione Infestarunt op
presserunt Concusserunt Piscaturam in Propria sui actos
~~piscatura~~ Piscina denegarunt Retis actos proprio Circa
Eandem Piscaturam dislacerare praesumpserunt tuneq temporis
ac saepe saepius per Omnes suos actos laeserunt dischono
rarunt verbis Indecentibus Lunarem nobilitarem ~~Nobili~~
~~tarem~~ Carpentem affecerunt Melliagros sui actos proprios
Intercepere praesumpserunt Domum suorum actos multoties
Invaserunt Invadendo se actos laeserunt diffamarunt Con
cusserunt Damna in Segetibus per deliberatam Im
pulsionem Inventariorum Intulerunt ac alias violentias pere
gerunt per quod Contra Leges Rmi Processerunt ac poenas
exinde Emergentes in se traxerunt et Succubuerunt pro
quibus super ~~[illegible]~~ Ipsis decernentes Contentis Citantur penis personali
bus ac Crumenalibus Ipsos puniri ac Id quod Juri Erit decidi
et Sententiari Alias Citationibus Eisdem praemissa fusius in se obloquendo
in Diem hodiernam recte Cadendo et deveniendo Partibus
ipsi utrisq et quidem Gnis Agnete de Gutkowskie olim Gri alberti
Zakrocki relicta Contte Vidua Matre ac Antonio Filio et
Anna de Goszczynskie Coniugibus Zakrockie actos et Citatos per
Eandem Gnam de Gutkowska Zakrocka Matrem suo Filij
et Contis Ejus Nomine pltor et Gnos Joanne et Ludo
vina de Kowalewskie Invicem Conjugibus Antonio et

Martiam Starczewskie Citt et actt per Gnum Joannem
Starczewski suo et alior Citt et actt nomine pltter ad
obiectam a latere Condemnationem ex parte Gni Joannis
Gumowski Camerarij Terris Plocen super Gnis Antonio
et Joanne Starczewskie ratione non Solutionis Sum
mar in Eadem Condemnatione expressar vadior ac Mar
car in Termino Satisfactorio per decernens Terre Plocen
Cpfixo Curia Maiorem Coram actis Cred Plocen Feria
Secunda in Vigilia Festi Sancti Thomae Apli Scilicet
die Vigesima mensis decembris Anno proxime Ela
pso 1773tio obtentam et publicatam teneri Eosdem Gnos Jo
annem et Antonium Starczewskie docere de loco standi
Tandem moderamini Judicii sui se subiciens Judm decernit Quatenus in Constitutionem
Loci Standi Supraseri Gni Starczew
nem. sey poenam duplicem Quatuor decem marcar Pab
Parti Judicio suo Earundem marcar per medium subrigere
ex Regestro Penalium Extendendam Solvant et habere
locum standi Judicium declarat ulteriusque Partibus ex
perire Mandat in Experimento Judicium decidendo
Citationes Partium utrarumque suum ad Judicium Edictum
si quidem Causa Praesens sine Inquisitione decidi nequit
proinde necessariam esse Inquisitionem per utramque
Partem in sequentibus Judiciorum suorum Cadentia in Radiatione
exalternata a Celebrandis Judiciis expediendis Censet
Conservando Terminum Partibus memoratis utrisque
in Collegatis Judicijs suis sine sine quavis adcita
tione Comparendi paratum peremptorium In Con
tinenti Mtis Rrri Gnalis Providus Laurentius
Synoracki de Szasty authus et Jurat palam
recognovit Quia ipsas Citationes Literatas Sigillo

Sigill pro Judicijs Cr̃m deinde eccl̃s Cons Stab Cr̃
et quidem Cr̃m Gros Starcewskie ad Bona Strzepe
vo Cons vero Gros Zalesskie ad Eccl̃s Bona, ubiq; stata secunda
post Festum S. Andr̃ Prium Regum Anno Cr̃m
Delatus exportatus positus reliquit et Depositione Rubi
ficavit de quo pleb̃ Jdr̃ Mihi fuit Relatione

Dilatio Inquisitionis Inter Gros Sobolnickie et Siekluckie

In Causa Termino hodierno ex Relatione authã Cr̃m Capitli Visogrodien
cuius Tenor Sequitur Talis Actum in Castro Visogrodien Feria Secũ
da Prox̃ die Festi Sancti Pauli Primi Eremitæ nempe die Decima Quarta Mẽ
sis Januarij Anno Domini 1774. Coram Officio actisq; præsen Cr̃m Capitli
Visogrodien Pltes Comparens M.R.G. Izydorus Thomas Matuszewski
de Falęcino Authus et Juratus palam dixit Quia Jpse Citationis Infrascr̃
Copiam Similem Sigillatã Unius Cr̃m Capitli ex Parte Gr̃i Sobolnic
kie Actr̃ Cons Gr̃m Siekluckie Citt̃ pro Judicijs Tribus Plocen edicti in
Tenore Tali Stanislaus Augustus Dei Gratia Rex Polonia etc. Tibi Spo
Alberto Siekluckij de Causa infrascr̃a Bonisq; tuis qlt̃ Omnibus mar
Damus ut in Tribus Communibus Tribus Plocen Districtus Plonsken
post datam Seu positionem præsen Citationis prius et Proximius ab
hinc in Plonsku Celebranq; pltes Peremptorieq; Compareas ad Jnstan
tiam Jnstigatoris Judicij nostri Sibiq; Delatoris Gnosi Michaelis
Sobolnickiego actr̃ Qui Te ad Jncidentiam Causæ et Actoratus Tui sive
Sui Actr̃ ad hæredo Proavorum suis Coram actis Authen Jnfactis
atq; Concussionum Obductionis Citat ad videnq; nimium et Audienq;
Te Rẽ Fundi sui Actr̃ proprij in Vasionis Jtaq; tam Sui Actr̃ quam
Contis et Liberor Jnfestationis Baculo Concussionis in Fluvium vi
et violenter Jmpulsionis, Verbis honorem nobilitarens decedentibus
affectationis equor Sui Actr̃ Proprior nullis ex Damnis ad Forestam
Sui Abactionis Tame à media Corona macerationis panis quovis
demerito Correspondentibus per Sententiam Judicij nostri adæquatè
mulctari in Damnis Litisq; expensis Condemnari. Cæteraq; pro exigen
tia Juris et Justitiæ Contrà te Statui Decerni et Sententiari Sispeo
Jmo parituros et Judlr responsuros. Datũ in Plonsk Feriâ Secun
da p̃x̃ Frm Sanctor Trium Regum Proxima Anno Dñi 1774. ad Do
mum Siekluckie die hodierna exportavit detulit Posuit ac de positione no
tificavit, de quo præsens Causa Mihi relatio ex actis Cr̃m Capitli Visso
grodien relectum Zawadzki manu propria Legit cum Actis Requisitu
rum quoq; ex citatione Literali Dñi Plocen Cujus Tenor sequitur Talis
Stanislaus Augustus Dei Gratia Rex Polonia etc. Vobis Spis Michaeli et
Cristinæ Parentibus Joanni et Annæ Filio et Filiæ Sobolnickiemu de
Personis Bonisq; vestris qlt̃ Omnibus mandamus ut in Tribus Commu
nibus Tribus Plocen Feria Secunda Prima et Proximus ab hinc in
Plonsku Celebranq; Pltr ac Peremptorie Comparcatis ad Jnstantiam Jnstigatoris

quoq;

eiusq Delatoris Jsti Alberti Sieklucki Actis Qui vos Jnherendo Prouam
ac Vultreuus Obductionem in aspia de Jure Jnqu[illegible] Citti Jdq ad
videndq et audiendq vos respectu Damnorum retrabilium in Segetib
Jsti Actis Jnventarijs Suis frequenter sine Custodia in Campum Bonor
Sieklucki dimissis quod annis Illationis Eorund Jnventarior ex Segetib
et Damnis abagete fortiter denegationis Fundium Bonor Sieklucki Pa-
su violento cum pregrandibus baculis superaggressionis Jsti Actis equo
ex Segetibus Abactos petentis in via Libera ad Bona Sieklucki tendenq
Jnsecutionis verbis Summopere Lasionis affectationis Baculo alique
ties percussionis vestium Conlacerationis galeri valen[illegible] percussionis Veniu
Stungarii Valentis Jnterceptionis Ubiq nocere ac è vinis Sufferre Cona
tionis proposti eiusq publice propallationis Secuntatis Cuiq Congrue
violationis percussionis Vulner Jnflictionis ac aliar inuriar Peractio-
nis respectu quor pmissor Penis Sententia Judicij nostri Ruinis Galerum
restitui Damna Conseri ratione veri Obsessu rei Publice ad mentem
Legis scosiris Penis Ruinis ac pd quod Junsent Statui et Sententian
latis Partium et Judicij Responsum Datd in Plonsko Feria Secunda
post Trin Sanctor Trium Regum Proxa Anno Dni 1774 pdiens
hor diurnas recta Cadentes deveniens Pibus Ipsis Utriusq et quiq Spo
Alberto Sieklucki Actis et Act Pltis et Spo Michaele Sokolnicki Cit
et Act Pltis Spis Cristina Spi Michaelis Sokolnicki Comite Matre Joan
ne et Anna Filio et Filia Sokolnickis Cit per Eorum Teneri Partes
Utrisq Docere de Lesis Sibi Documenti Prosequentes in Prosequend
si quid Causa presens Jntuitu violentiar sine Jnquisitione Decidine
quit Proinde necessarium esse Jnquisitionem in sequens Judicium
Suor in Raciaz Celebrand Cadentia per Utramq Partem expedienq Con
set Conservando Trium Pibus memorat Utrisq in Spallegatis Judicijs
suis Sine qua vis adutatione Comparendi Paratis Peremptorium Jnlon
tinenti M R J Providus Laurentius Synoralij de Szasty Authus et
Juratus Palam Reis Se Citationem Literal Sigill pro Judicijs
Spens Serviens Edict Comp pfatis Act ad Bona Kliczewo Justa Datd
in Citatone expressam Anno Spens detulisse exportasse Posuisseq Re-
liquisse, et de positione notificasse de quo spens Eiusq Mihi Relatio

---

Dilatio Jnquisitionis Jnter DD Brzeski Sikorski et Myc
lewski ac alias

Jn Causa et actione Judiciaria Jnpa sera Jnter
Jnstig Actorem Judicij Nostri Ejusq delatorem Jsum
Bonifacium Mysłowski ad Actum et Jsum Mar
tinum et Adamum Sikorski ad Judicium pdens Jn
herendo Provationem ac instrem Obductionem Citis parti
abultare pro Eo Quia ipse in Contemptum Legum
Publicarum provenit nec penas respectu Jn

Jsu

Infra scriptor Ausuum minime verendo actor Gnum
Mystkowski in Oppido Plonsk Causa negotiorum
suorum experiens nullius mali a quopiam evenire
Speran oppresserunt Concusserunt vulnera in obdu
ctione specificata Inflixerunt et omnino in ni per
Amices Salvaretur Interimere Conati Erant Morbum
Lethalem per nimiam Concussionem Causa extiterunt
aliasque per multas violentias peregerunt
per quod Cane leges Rni Processerunt pœnatque exinde
emergen in se traxerunt pro quibus super ipsis
decernend et extendend Psen Citantur alias Cita
tione Eadem Pmissa furius in se obloquen in diem
hodiernam recte Caden et devenien partibus ipsis
et quidem Gsis Marciano Brzeski actor pltor et Gro
Bonifacio Mystkowski Cit pltor Gro Jacobo Skowarski
Cit per Gro Simone Rudowski Comparen et secum Ju
dicialiter Controverten quar Partium Controversijs
in Judicium suum Inductis Exauditis Judicium deci
dendo Citationem Partis actoreae Parti Cittae secum ad
Judicium Editam si quidem Causa Psens sine Inqui
sitione decidi nequit proinde necessariam esse In
quisitionem Insequen Judicior suor Cadentium in
Raciaz Celebrand per utramque Partem Judicium
Educend Censet Conservando Jurium partibus memo
rat utrisque in Pallegatis Judicijs suis sine quavis
ad citatione Comparend parati peremptorium Inten
tent Mlis Rni Gnalis Providus Laurentius Sy
nowski de Siasty Authus et Jurat palam reco
gnovit quia ipsi Citationes Literat sigill pro
Judicijs Psen Servien Edit Cone Pfalt Cit
et quidem Cone G Sikorski ad Bona Korzybie ma
gna Cone vero Gnum Brzeski ad Bona Sokolniki
Feria Secunda post SS Trium Regum proxi
ma Anno Psen detulit expectavit posuit reliquit
et depositione notificavit de quo Psen Jdem Mlis fecit
Relationem

Baniti Gnosi Mączewscy per Gsam Dziedzicka.

In Trno hodierno ex Dilatione Inquisitionis Anterior Tmi Plocen. [illegible] Ptibus Infrascris ad educenda Inquisitiones Insequent. Judicior. Cadentia ex concessa Cum Tmi in Ibidem Contenti Ltma Conservatione et hoc In Causa et Actione Judiciaria Infrascra Inter Gsas Mariannam de Charzynskie Primi Olt Gsi Valentini Machcinsky Secundi Olt Gsi Martini Gorecki Tertij ad presens Voti Gsi Joannis Dziedzicky Contem Matrem et Annam Machcinska Filiam Virginem Innuptam Actt et quia Contem et Filiam in assia de Lege requisita et Competenti ab Una, et Gsos Paulum Parentem Stephanum Franciscam Filium et Filiam Virginem Innuptam, Mączewskie Inhaerendo Proaonibus et Obductionibus Coram Actis Authis Pmi factis ad Judm praesens Pte ab altera Citt Idq pro eo Quia Ipsi et quia Ipse Gsus Parens in primis Granarium Actt Proprium Supinvasit Supinvadenq fores vi et violenter extruxit, Extructis eisq Actt Oppressit, Baculo pgrandi Concussit, Concussiones in Obductione Specificatas Inflixit, Insup Actt Laesit, Diffamavit, Verbis Scommaticis affecit, Posteriori vero tempore dum et Quando Actt Inventaria Ipsi ex Frumentis Suis ne Damna Inferant expellerent, et Ipsi Filium et Fratrem Juniorem attendentiam Sup Inventarijs ne In Frumenta Incurrent, habentem et non bene Custodienq admoverent Sumpto exinde Odio Domum Actt Invasit Invadenq Olt Gsum Gurecki Secundarium Actt maritum in duellum provocavit in Domo propria Oppressit Concussit, pro Crinibus arreptum et in Terram prostratum Combaculavit Concussiones in Obductione Specificatas Inflixit Laesit Diffamavit Ipsi vero Gsa Filia equo Insedenq in via Publica equo Suo Calcare attentavit aliasq Permultas Violentias Peregerunt.

Bantus G. Mudzelewski B.C.Z. per G. SkwarskiBCS.

In Trno hodierno ex Relatione authen Cręg Capitli Zalewcinen Generis Sequen. Actum in Castro Zalewcinensi Sabbatho in Crastino Festi Sanctæ Elisabethæ Virginis et martyris, videlicet die vigesima mensis novembris anno Dñi 1773to. ad Officium acta, quod Cręg Capitli Zalewcinen veniens plene mihi N.S. Jasper Marcin Lewicz authen et Juratus Salam Alexii, Quia Jpso Capitulum Literale authen Copiam infrascriptæ similem Sigillatæ pro Judicijs Tribus Plucen in Presso Celebrandis spectante, edidit Generis Stanislaum Augustum Dei Gratia Regem Poloniæ etc: Filii G. Josepho Mudzelewski Burgrabio Cręg Zalewcinensi De Persona Bonis suis gnaliter omnibus mandamus. ut In Tribus Camerarum Tribus Plucen Feria 2da prima et septima abhinc in Plucensi Generali, ex alternata Juxta Juramentum Celebrandis Iter ac peremptorie Comparendo ad Instantiam Dñi Alexij Skwarski acti, Quia Jnhærendo Scripto Certo manuali per de fili acto super Summam octo aureos Hungaricales, et medium eorum dato ex Re Inscripti seu Citat Jpsi ad videndum et audiendum se ad Solutionem premissæ Summæ una cum Prosecutione ablatæ quemlibet, Sententiam Judicij nostri strictæ Solutionem Judicialem assignari, Responsionemque Litis Ordinem sub Juramento, ac Jpsi quod Jpsis et Justitiæ ordo contra Verstatus, Decerni, et Sententiari: Qui Tmo ad veniendum Partium et Judicialiter respexerunt. Dato in Plock Feria Quarta ante Festum Sanctæ Helisabethæ Proxima anno Dñi 1773. ad Bona Kamienicensia die hodierna In actu Constanti expertaindi, quid de hujus notificatum sit, de quo presens ejus Relatio. ex Actis Cręg Capitli Zalewcinen resumpsit Skarbowski Camerarius Terrestris Zalewcinen manupria Loco Sigilli Castri illius Legit Publicavit In die hodierna Jpsi recte Cadem et Devenienti Subditus Jpsi et quidem Geo Alexio Skwarski Actori per Jpsum Lauentiam Sołowinski, Stanislaum Grzymałę Gabr. Skrzetuski Mudzelewski Burgrabios Cręg Zalewcinen Citatis Presentibus

In Trno

In Trno disparet et se condemnare permittit. Proinde Praefatus
Pars actus Coram Judicio praesens Comparens ~~[illegible]~~ Trnum Lunae
hodiernum per Totum Judicium modernum Tractum Stme
attentam memoratus Citatus ad Jus Juridice per MRPP.
Laurentium Szynoracki de Szaszy authum et Juratus Tribus
et ultra Juris formam vicibus quatuor Clamatus et vocatus
non tamen Comparens et hoc ratione non solutionis Sum-
mae octo aureorum Hungaricatus et medij unius Scripto
assecuratus cum Provisione provenien admittens Judicio praesens
Judicialiter ac officiose condemnavit, Condemnatusque praesens
ulterioraque sibi per Judicium hocce ea In Causa fieri et
Exequi postulavit, et Judicium Praesens Juri Communi Po-
stulationique Partis actus utilitate annuendo in vim
ejusdem Lueri hac in Causa obtentus Poenam Banitionis
Decrevit praesensque ~~Decer~~ Decernit, et ad publicandae
eandem Banitionis Poenam Supraserum Intem Szyno-
racki Judicem addidit, et deputavit. Qui Mlis Satis
faciendo Deputationi suae a Judicio praesens habitae
memoratus Banitionis Poenam modo praemisso obtentus
ac Ipsmet J. Modzelewski Citatus praesens In Trno disparens esse banitum
Juri Communi Contrarium et rebellem sive In atrio
stubae Judlis ac In alijs Locis Publicatus solito praesens Plu-
rima Nobilitate ad Judicia moderna Terumque Publi-
cum Congregatus alta sua praeconica ac sonorosa voce
proclamavit, Publicavit et ad notitiam omnium pro tunc
Praesens In ~~[illegible]~~ Dubiam deduxit, de quo praesens Jus
Mlis e loco Publicationis suum ad Judicium re-
diem fecit relationem. Postquam Publicatus ut prae-
missum est Bnis Poenam Judicium praesens pro
faciendo Juxta praescriptum Juris Communis Execu-
tione Causam hanc cum toto ejus effectu ac Par-
tibus Ipsis ad mcum Loci Capitaneum seu mcos Locorum
Capitaneos subjugis vel quorum Jurisdictione praefatus
Citatus cum Bonis suis subest, et residet, remisit,
remittitque praesens

Dilatio Inquisitionis Inter GG Brzeski et
Myszkowski Concessa

Banitus Jos Rostkowski p Gnum Ostrzykowski

In Causa et actione Judiciaria infrascripta In
ter Gnum albertum Ostrzykowski actum ab una
et Gnum Michaelem Rostkowski In haerendo maiori au
thefactae ad judicium praesens parte ab altera
Citatum Idq pro Eo quia Ipse Summam Quinq
aureorum hungaricalium pro Equo modo licitato a
se actum ante annum accepto exolvere non vult
qui nimio satisfactionem in Eadem summa
condictata de tempore ad tempus protellat
actum Summopere Injuriat quare Citatur ad
videndum et audiendum ipsum ad Instantaneam Ejusdem
Summae Quinque aureorum hungaricalium Solutio
nem Sententia Judicij nostri stringi litis expen
sas refundi Caetera pro Exigentia legis Justitiae
et Documentorum Conc ipsum statui decerni et senten
tiari alias Citatione Eadem praemissa furius in se
obloquens in diem hodierna recte cadens et deve
niens partibus ipsum et quidem Gno Alberto Ostrzy
kowski actum per Gnum Josephum Ciołkowski et
quoniam Gnus Michael Rostkowski Citatum praesens
in Termino disparet et se Condemnare permittet pro
inde praefatum pars actum Coram Judicio praesens ~~pltem~~
Comparens et Terminum Eundem hodiernum per totum Judi
ciorum modernorum tractum legitime attentam
memoratum Citatum ad Jus Juridicae per Mtem Rni Gnalem
Providum Laurentium Synoradzki de Stasty Au
thum et Juratum tribus et ultra Juris formam
vicibus Quatuor Clamatum et vocatum non tamen
comparens ratione non solutionis summae Quinque

Quinque Augeon hungat pro Ego modo licitato
accepto alias in toto suo protocollo Lucro negotij sui Prin
cipalis admittente Judicio Judicialiter ac Officiose Con
demnavit Condemnatq Praesens Ulteriorq sibi per
Judicium Loca ea In Causa fieri et Exequi Po
stulavit et Judicium praesens Juri Communi Po
stulationi Partis acto uti licite annuendo in eum
Ejusdem Lucri Legitime hac in Causa obtenti Pae
nam Banitionis decrevit praesentq decernit et ad
publicandam Eandem Bnio poenam Supra senor Milem
Synoradi Judicialem addidit et deputavit qui Mlis
Satisfaciendo deputationi suae a Judicio Praesens habito
memorato Bnis poenam modo Praemisso obtento ac Ipsam
met Gsam Rostkowski Cito esse Banitum Juri Com
muni Contrarium et rebellem hic in Atrio Stubae
Judiciali ac in alijs loci publicationi solitis
Praesens plurima nobilitate ad Judicia moderna
forq publicum Congregata alta sua Praeconi
ca et Sonorosa voce proclamavit publicavit et
Ad noticiam omnium pro tunc Praesens indubiam
Deduxit de quo Praesens Jd Mlis Eloco publica
tionis suum ad Judicium rediens fecit Relatio
nem post quam publicatam ut Praemissum est Bnis
poenam Judm Praesens pro faciendo Juxta praesentem
Juris Communis Executione Causam hanc cum
Ejus Effectu ac Partibus ipsis ad M Loci Capitane
um seu Mcos Locor Capitaneos sub cujus vel quor
Jurisdictione Praefati Actor cum Bonis suis subest et re
sidet remisit remittitq praesens In Continenti Mlis
Rm Gnalis Providus Laurentius Synoradi autem

authus et Jurat palam recognovit Quia ipsi Citatio
nem Literat Sigill pro Judicijs praesenti Serviens
Edit Cons praefat Cit ad Bona Lopacki feria Secun
da post Festum SS Trium Regum anno praesenti
Detulit exportavit posuit reliquit et depositione notifi
cavit de quo praesenti Jd mihi fecit Relatio
nem

Decretum Condescensionis ~~Inter~~ Mcos Zakrzewskie
et Wągrodzkie

In Trmo hodierno ex relatione authta Cren Capitt
Plocen Cujus Tenor Sequitur talis Actum In Cro
Plocen Fa Quinta pt Fm Si Thomae Apli proxa
Scilicet die vigesima Tertia Mensis decembris
anno dni 1773 Coram officio Actis Praesen Cren Capitt
Plocen Plter Comparens MAG Providus Martinus
Malusiak de Willa Szczytno authus et Juratus
Palam Rvit Quia Ipsi Citt Literat Sigill terre-
stribus Plocen In Plonsko Celebrat Seniens tenoris
Sequen Stanislaus Augustus Dei Gratia Rex
Poloniae Magnus dux Lithaniae Russiae Prussiae
Mazoviae Samoiciae Kijoviae Wolhiniae Podoliae
Podlachiae Livoniae Smolensciae Severiae Czerniechoviaeq
Vobis Mcis Joanni et Rosaliae de Crasinskie
Primi old Mci Joannis Szablowskij Collonneli
exercituum Rni Secundi ad praesens Voti Zakrzewskim
Legitimis Conjugibus Dapiferiae Cihanoviens Bnor
Kodłotowo ante Actis obligatorijs Possessoribus
tum Successoribus old Mci Joannis Szadblowski
nempe Mcor Jabłonski Notarij Trrstis et Castrens

Lomtensis

Lomzensis Rupniewski et Przezdziecky Contibus
Sablowskim ac Eorum Maritis de Personis Bonisq
vestris Gnaliter Mandamus ut Tmis Commu-
nibus Terrestribus Plocen Feria Secunda adata
et Positione Presen Citt prius aut proximius vi-
gore novelle legis in Plonsko Celebrand Plter ac
peremptoriae Comparialis ad Instantiam Mcorum Jo-
sephi Wągrodzki Succamerariae Terrae Zacrocimen
et Elisabethae de Nowowieskie primi ott Mci Ignatij
Wessel Dapiferi Sieprcensis Bonorum Kodlutowo haeredis
Secundi ad Presens Voti Legitimorum Conjugum Parentum
tum Antonij et Francisci Wesslow In Primo Matrimonij
thoro pro Realiorum Filiorum Minorennium Actis Cassandae
et Negotij qui vos et quidem maritatis et Minorennis
Te vero maritt Citt Cum debita de Jure ab Utrinq Compe-
tenti Authoritt et assistentia Citt Inhaerendo Mandati
per ott Czaplicky nne ott Mci Ignatij Wessel Dapiferi
Sieprcen Una Cum Presentatione Summae Tredecim
Millium Florenorum Polt de Bonis Kodlutowo Vobis
provenientibus Coram Actis Crae Plocen Contra Vos
facti Seu potius ad paratum totum ac Integrum
processum parataq Decreta In Tmis Commonibus
Trrbus Plocen Districtuum Raciąziensis Simul
Plonscen Inter ott Mcum Ignatium Wessel Dapiferum
Sieprcen Actt ab Una et Vos Citt parte ab altera ea in
Causa Prolata post obtenta Super Vobis Citt in Tmo
Condescensionis ad Bona Kodlutowo mente Decri Terre-
stis Praesen in Raciąz Pferia Secunda post Tm Nattis
Sancti Joannis Baptae in Anno 1768 assignatt Supse-
cuttq per officium Burgrabiale Ejd ott Mco Ignatio
Wessel Dapiferi Sieprcen Mentionatorum Bonorum Kodlutowa
Vigore Novelle Legis uti actuale haeredis traditionem adit

Pf

Idq ex eo quatenus vos Summam quae et quantam ex documentis apparuerit Coram actis Crenz Plocen praesentatt in exemptionem Bonorum Kodlutowa Vobis provenienz levatis de levata Quietatione desolacionem Eorundem Bonorum Kodlutowo Stante Possessione Vestra factt Compensetis Subditos de bonis Kodlutowo ad alia Bona vestra haereditt per vos Interceptos Sibi actis restitutis pro Quibus Citt mini et adcitamini ad videndum et audiendum attentandumq vos ad Levationem Supraseriae Summae in vim exemptionis Bonorum Kodlutowa Vobis provenienz Coram actis Crenz Plocen Praesen per sententiam Judij Nostri Stringi respectu desolationis Bonorum Kodlutowa Condescensionem assignati, Intuitu Suorum actt ad Juda Cren Plocen pro expulsione nulliter et Indebita Consitationis et Ejus Judiji Condemnationis Super se actt Indebita obtensionis Poenis Condignis Puniri Eandq Condemnationem in Judicijs Cren Plocen Sup se actorem Uti in Causa nulliter et Indebita ad eadem Judicia promota obtentam Sine poenis Collicassari in Sublationem processus Poenas adjudicari Ceteraq pro Causae praesen exigentia Idqcon Juris et Justiciae Conz vos decidi et Sententiari Sitis Itaq termino ad Vrnienti perituri et Judter ad haec et alia fusius Vobis in termino Termini proponenda responsum Datum In Plonsko feria Secunda in Vigilia Sancti Thomae Apli

per vos ptunc Possessorum ac aliarum ~~Possessu~~ Praetensionum ad eadem Bona Kodlutowo.

Videlicet die decima Nona mensis Decembris Anno Dni 1773.
editam Conq Praefatt Citt ad Bona Jura die hodier
na In Actu Contenta detulit Exportavit, posuit,
reliquit, et de Positione notificavit de quo Praesenti
Idem Mlis fuit Relationem ex Actis Crenq
Capitt Plocenq rescriptum Locus Sigilli Castri
Ejusdq Lectum Cum Actis per Kociecki: tum
quoq ex adcitatione Literatt Trni Plocen tenoris
ejusmodi Stanislaus Augustus Dei Gratia Rex
Polloniae Magnus Dux Lithvaniae, Russiae
Prussiae, Mazoviae, Samagitiae, Kijoviae, Volhiniae,
Podoliae, Podlahiae, Livoniae, Smolensciae, Severiae,
Czerniechoviaeq Vobis Mcis Josepho Wągrocki Succa-
merariae Zakrocimen et Elisabethi de Nowowieskie
primi ol Mci Ignatij Wessel Dapiferi Siepre-
cen Secundi ad Praesens voti Invicem Congibus
ac Succoribus ejusdq ol Mci Wessel de Perso-
nis Bonisq vestris gnaliter omnibus man-
damus ut in Trnis Commonibus Trnibus
Plocen Feria Secunda prius vel proximius
abhinc in Plonsko Celebrandae Prior ac Pe-
remptoriae Compareatis ad Instanciam Mvrum
Joannis Zakrzewski Dapiferi Ciechanowienq et Ro-
saliae de Krasinskie primi ol Mci Joanni Szabłoski
Colonnei Exercituum Rni Secundi ad Praesens Voti
invicem Congum actt qui vos ad In~~stantiam~~ iudentiam Causae
et Actoratus vestri ad Jndm Praesens Sibi Adt Rndo
a Foro Crenq Plocen uti in Causa annexa Citant,
et ad paratum processum Jurisdictum et Integrum

ad Citant

ad Citant ad videndum et audiendum attentandumque vos
ratione tamper ob Mcum Ignatium Wessel et ob
Mci Szabłowski Colonnei Exercitum Rm Subiectum
sub jusque ad vitalitiale Mcae actum primitivae Con-
sortis Ejus cadenum non exoluta Summa obliga-
toria ac alijs Summis deportatis non pacifi-
catis pretensionibus Fundi violentae Occupatio-
nis suorum actum de Possessione per ob Mcum Wessel
Cum adhibitis multis Complicibus expulsionis
Violentiarum permultarum et oppressionum hominum
actum peractionis Inventariorum et rerum mobilium
in varia forma et Specie existentium actum propri-
orum sibi appropriationis poenis Condignis
per Sententia Judicij Nostri Stringi, Solutionem
Summarum ob Mci Szabłowski respicientem sub
jus ad vitalitiale Mcae actum Cadentem cum pro-
visionibus ab ejusdem provenientibus demandari
in Ordine Bonificationis pretensionum actum
reparationis Bonorum Juvaminum et Insemi-
nationum. Introductionis ac aliarum ex Fundo
pululantem Cendnem ad Bona Eandem assignari
omni modamque Satisfactionem actum declarari
Ceteraque pro Causae praesenti exigentia Conventus vos Sta-
tui et Sententiari Datt in Płonsko Feria Secunda
ante Fm Sanctae Agnethis Virginis et Mar-
tiris anno Domini 1774to. in diem hodiernam
recte Cadentem et devenientem partibus ipsis Utrisque

Quam te M Contem ad praesens Mcam Succamerariam Conjugem Bonorum Kodlutowo
Juri obligatorio

et quidem

et Quidq Mcis Josepho Wągrodzki Saccamerariae
Terrae Zacrocimen et Elisabethae de Nowowie-
skie primi ott Mci Ignatij Wessel Dapiferi
Sieprcen Secundi ad psens Voti Invicem Con-
jugibus atq Successoribus Eiusdq ott Mci Wessel
actt et Citatt per Gsum Andream Olszewski
et Mcis Joanno Zakrzewski et Rosalia de Kosin-
skie primi ott Mci Joannis Szabłowski Colo-
nelli Exercituum Rm Conte Secundi ad psens
Voti Invicem Conjugibus Dapiferis Cieha-
nowien Citatt et actt per Gnosum Laurentium
Sokolnicky tum Successoribus ott Mci Joan-
nis Szablowski Colonnei Exertuum Rm Citt
per Eundq Comparenq et Secum Judtes Contro-
vertentibus quar partium Controversijs
in Judm Suum inductis exauditis Judi-
cium decidendo Citationes Partium Utrarqq
Suum ad Judm edittt Suspenso toto negotio
Necessariam esse Condescensionem in Fundum
Boriorum Kodłutowo Judicij Sui aut Gnosor
Camerariorum Captato tempore in anno psen
Inciden Conducendorum adinvenit, quod Judm
Sive officium Camerariale Unius Ubi duo Duorum
Ubi Tres absentia non obstante mutuo par-
tium Sumptu Condescensurum ante Omnia Com-
portationem Documentorum Summas tam
obligatorias quam deportatas Szabłowianas
Juri ad Vitalitio Mcorum Zakrzewskich Subjectas

in

in Bonis Kodultow hæreng enucleantium præcia
Comprobatione Juratoria demandabit, quibus Com-
postalis Dubia quævis Cognoscet, resolvet, Sum-
mas Liquidabit, Solutionem Earundem in vim
Exemptionis decernit, de ptensionibus quibus
vis Fundi desolatione sive reparatione
Bonorum Kodultow auctis vel deperdictis in
Seminationibus Violentijs, Damnis, Inju-
rijs, Inquiret, Investigabit, Inquisitiones
expediet, Juramenta excipiet, provisiones
pro loco Calculi liquidabit, Solutionem
Earundem Injunget, Rigores annectet, Indic-
tiones resolvet Decra discutiet Processum
Cognoscet Pœnas pro qualitate facti et dementi
ubi necesse erit Irrogabit, Satisfactionem
omnimodam Cui et a quo Competierit, præstan-
dam ~~pæ~~ demandabit, partesq; pro exigentia
totius negotij Legis Justiciæ Tmorum ac docu-
mentorum Finaliter decidet dissjudicabit, et mo-
derabitur Cujus decisioni Partes Parere et aqui-
escere Sub Pœna Bnis Sup Parte Contrave-
niente publicanda debebunt ac tenebuntur Luita Pœna
Septem marcarum Poll Parti p Partem Compen-
sandæ Judicio Suo totidem Jnstanti Sol-
vendæ pro quo Condescensionis Tmo Partes quos
voluerint, et negotium poposcerit, ad Citt adcitandæ
Comparere et Judicatam Pati tenebuntur decri
Psenæ vigore. In Continenti MRG Providus Lau-
rentius Synorachy de Szasti authus et Juratus
Palam Rvit Quia quæ Citt Litett sigill p terminis
Psenæ Serviens edidit Conæ pfatt Citt ad Bona

Kodultow

Kodultowo Fa et Anno juxta dictt in adcitt positt
delulit, exportavit, posuit, reliquit, et positione
notificavit, de quo psent Idem Mlis fecit relationem.

6 Decretum Condescensionis Inter Mcos Osieckie
et Wągrozkie.

In Causa Judiciaria Infrascriptam Inter Gros Catha-
ninam Kosinska olim Gpi Stanislaj Osiecki Relic-
tam Consortem Viduam matrem, et Ignatium
Osiecki Filium Actores ab Una et Mcos Josephum
Wągrozkij Succamerariae Zacrocimensis et Elisa-
betham de Nowowieskie Primi olim Mci Ignatij
Wessel Dapiferi Sieprcensis ad psens voti Secundi
Invicem Conjuges Inhaerendo Contractuj
Respectu tenute Bonorum Unieck Inter olim Prae-
nominatum Mcum Wessel Dapiferum Sieprcensem
Ips Mcae Wągrodzcka Maritum Priorem Succes-
sorum autem Parentem ab Una et olim Gsum Sta-
nislaum Osiecki Actorum Maritum et Parentem
Seque Actae Matrem Parte ab altera Innito et
Confecto tum Manifestationi authae factae
alijsque Documentis Causam psensis Juventibus
ad Judm Praesens Parte ab altera Cittos pro
eo. Quatenus Ipsi Praetensiones fundi ex tenu-
taria Possessione Pululantes Bonorum Unieck ut
Pote Decessum per Majorem Demonstracionem
Inseminationum Pdialium In minori Existen-
tia Earum Collectosque per Subditos Uniecenses
Sexcentos Triginta Sulcos Varij Generis Grani
in Agris Pdialibus Sibi Actae et olim Marito
ad provenientiam porrectos adque In Caden-
tia Laborum per Subditos Unicenses Stante
tenutaria Possessione Bonorum Unieck non exple-
tos

exp̃lebor evidenter in Proventibus Cavatum nec non expensar
pro extructione noviter Edificior quam in Militer
hanc tam in natura Varijs rebus quam in Parata
Pecunia per ob. acta Mantuum et Parentem Stante Eadem
Possessione Erogatar ad. ad Auctas Jnscriptiones
Bonificatt, et Compensent, Damna Causata refun-
dant, Quare Citt ad Videnq et Audiendq Ipsos ad Bonifica-
tionem Omnium et tenutaria Possessione Bonorum
Unieck Valutantium Sententia Judicij sto Presentis Mini-
gi Bonificatitionem Decessar in Proventibus tam per
Majorem Remonetationem Jn minor Quantitate ei-
dem Collectionemq per Subditor Unieczq Jnscri-
ptionum ac non expletionum per Subditos
Laborum prestan debitorum Causali tum expen-
sar in ex huctionum Edificior ac Militer hanc
unter in eliberationem Bonor tam rebus quam
Parata Pecunia Erogatar atq Jnscriptionum
ad Auctar Demandari ad Jd quod Juris et Justitia
erit decidi et Sententiari ~~Citis Jure advenien~~
~~Citis~~ alias Citatione Eadem premissa Fusius in
Se obloquente Judicem Hodiernam recte Eadem etde-
veniens Partibus Jpsis Ultroq et Quidem Jpsi Catharina
Posnicka ob. Jpsi Stanislaj Osiecki Relicta Conjuge Vidua
matre et Ignatio Filio Osiecki Actr per Canq Suam
Matrem Suo et Filij Rejnne Liter Meis Josepho
Wagrowski Succameranda terre Inscriptionis et
Elisabetha de Nowowiejskie Primi ob. Mri Ignatij Wessel
dupsen Secundi ad Jdem Voti Judicem Conjugi-
bus Parentibus tum Stanisco et Antonio Wessle
in Primo Matrimonij Voto Procreati Filijs Citis et
Judicem per Quem Andream Ossowski Jnscrum
Clemptentem Coram Judicio Pseng Comparenq et
Secum Juditer Controverteng Quarum Partium Con-
troversij Jn Judm Suum Judicis exauditis
Judm decidendo Citationem Partis actorce Parti
Citta Suam ad Judm Editam Suspenso toto negotio
necessariam esse Condescensionem in Fundum Pro-
nostr Unieck Judicij Sij adiit Quor Camerarium Smur-
Vicem Capitali tempore Jn anno Pseng Judicem
Conducendor advenit, Quod Judm e Pre officium

Camerarii

Cameraniale Unius ubi duo Duorum Ubi tres absentia
non obstante Mutuo Partium Sumptu facta
Tempestiva avisatione Condescensurum Ante omnia
Comportationem Contractus Arrendatorij ac Inven-
tarij Praevio Juramento Demandabit, Quibus Compor-
tatis de Desolatione Sive Reparatione Bonorum
modo arendae tentorum auctis vel deperditis Inseminationibus
ac alijs Quibus vis Praetensionibus
Inquiret, Investigabit, Inquisitiones expediet,
Juramenta Excipiet, Satisfactionem Omnimo-
dam Cui et a quo Competierit Praestandam demandabit,
Ingunget Indictionem resolvet, Partesque pro
exigentia totius Negotij nihil in tactum et pre-
solutum relinquendo ad Contenta Terminorum Manife-
stationum et Documentorum Finaliter decidet
Dijudicabit et moderabitur. Cujus decisioni Partes
Parere et Aquiescere sub Poena Bannionis Super
Parte Contraveniente Publicandae Debebunt ac te-
nebuntur Luita Poena Septim marcarum Polonicarum
Parti Per Partem Compensandae, Judicio Suo to-
tidem Injustanti Solvendae pro Quo Condescensi-
onis Termino Partes quos voluerint et negotium
poposcerit, ad Citent adcittandi Comparere
et Judicatum Pati Sub rigore quo supra tene-
buntur Decreti praesentis vigore. In continenti M.R.G. Pro-
cidus Laurentius Synoracki de Szasti Authus
et Juratus Palam Quit Se Citationem Literalem
Sigillo pro Judicijs praesentis Servientem editam Con-
tra praefatum Cito ad Bona Unieck Feria Secunda
post Festum Circumcisioni Christi Domini
Anno praesentis Delulisse, exportasse, posuisse,
reliquisse, et depositione notificasse, de quo
praesens Ejusdem Mlis Relatio.

Banitus G. Lucas Rudowski p. G. Szynkowski

In termino Lodierno ex adcitatione literali Terri Ploc

cuius tenor talis Stanislaus Augustus Dei gratia Rex Poloniae
magnus Dux Litvaniae &c. Cito G. Lucae Ludovsli de Kerzno
Leonis q. tuis gratiose omnibus mandamus ut in terris Or-
munibus Terrae Plocen. primus et proximus abhinc in
Plocensi juxta suam Cadentiam ac alternata fruendi
celebrare solite a perceptione Comparcas ad instantiam
G. Josephi Szymkowski Actoris qui te intendo dicto Injun-
cto Solonis Summae ac macni in termino Satisfactio-
nis facte citari seu potiris adparatur locco Decreti
parata condemnationem in eod. Satisfactionis Termino
ea Parte Actoris sup te circa macnea obtentam loco pena-
genda executionis mente legis admonitat audiendi et au-
diendi attentandum te Solutionem Summae Viginti
novem Aureorum Hungaricalium et Septem Florenorum Polonicorum
sup provisione ab eadem Summa provenienti per Actoris Jura-
mento evicta Decreto Judicij nostri Terrestris Plocensis in Ra-
ciaz ipso die Festi S. Lucae Evangelistae Inter Le Acto
et Citatum ab una et te citatum et Actoris parte ab altera pere-
ranno immediate pretento prolato et demandato et
jure non exhibitis Sententia Judicij nostri strinxi Solutionem
Summae ad normam praefati Decreti
Sententiam praenas pro Contravention eiusdem Decreti ac in sub-
levationem condemnationis in eius Satisfactionis sup te
obtentae ad mentem legis irrogari litis expensas refundendas
decerni ac id quod Juris et Justitiae erit Statui et Sententiari
sis igitur terno Panitentiae et Justitiae respondendum Datum in Plocensi
Curia Secunda post Festum S.S. Trium Regum anno Dni 1774. Judi-
cium nostrum recte cadente et decidente Partibus ipsis et quod
pro Josepho Szymkowski actore Actor et quoniam Dominus G. Lucas
Ludovski citatus presens in Terno disparet et se condemnare
permittit, proinde Praefata Pars Actorea coram Judicio pleno
Comparens et Terminum Eundem hodiernum pro totum Judicium moder-
nor tractum legitime attentans memoratum citatum ad jus Judicii
per M. R. G. Procidem Laurentium Szymkowski de Szczeby Actoris
et Juratum suis et ultra Juris formam scribus quatuor
Clamate et vocate non tamen Comparente Respectum non sententiae
Summae viginti novem Aureorum Hungaricalium et Septem Florenorum Polonicorum executionis
Decreto adjudicatae, alias in toto seu pro toto huius negotij
Lis primi pulsi attentante Judicio presentes Justitiae ac officium

condemnant

condemnatq praesens ulteriora q sibi p Judn hocce ea
in causa fieri et exequi postulavit, et Judn praesens Juri
communi postulationiq Pltis dictorea utilitate annuendo
in vim vim eiusdem lueri hac in causa obtenti penam
Bnis decrevit praesens decernit, et ad publicandam eandem
Bnis Poenam supraserum mlem Synoradzki Judlem ad-
didit et deputavit, qui mlis satisfaciendo deputationis
suae, a Judicio praesens habitae memorat Bnis poenam
modo praemisso obtentam ac ipsum met Q. Rudowski
citt esse banitum Juri communi contrarium et rebellem hic
in Atrio Stubae Judlis ac in Alijs locis publicationi solitis
praesens Plurima nobilitate ad Judicia moderna forumq pu-
blicum congregata alta sua praeconica et sonorosa voce pro
clamavit publicavit et ad noticiam omnium pro tunc praesens
in dubiam deduxit, de quo praesens Jdm mlis eloco publicationis suum ad fecit relationem
Judicium redditus Postquam publicatam ut praemissum est bnis poenam
Judn praesens pro facienda Juxta praescriptum Juris com-
munis executione causam hanc cum toto eius effectu ac par-
tibus ipsis ad mum loci Capitaneum seu mus locorum Ca-
pitaneos sub cuius vel quorum Jurisdictione praefatus citt Jure
vict. cum bonis suis subest et residet remisit remittitq
praesens In continenti M. R. G. P. Laurentius Synoradzki
de Szastq Authus et Juratus Palam rvit, quia ipse
citationem Literalem sigillatam pro Judicijs praesens serviens
editt contra praefatus citatum ad Bona Nierozewo Juxta datam
in citatione positam anno praesens detulit exportavit
posuit, reliquit et depositione notificavit de quo
praesentem Jdm mlis fecit Relationem

Videatur in Fine huius libri condemnatio ex Parte Eius Ro-
saliae de Karwowskie Ultimi nuptus ob. S. Alberti Smoniewski Relictae
Contis Victuae Sup. Ssis Paulo et Thoma ~~obt~~ Karwowskie obtenta.

Actum in Płońsko In terminis Communibus Terrestribus Plocensibus Districtuum Płońscensis Simul et Raciązi-ensis virtute Legis Die hodierna Protractis Feriâ Secundâ Post Dominicam Sexagesimè Proxima Scilicet Die Septima mensis Februarij Anno Domini Millesimo, Septingentesimo, Septuagesimo Quarto.

Coram Nobilis Ignatio Francisco in Borowice Rosiszewski Judice Alberto in Mochowo Zołtowski Subjudice Francisco Cietkowski notario Terribus Plocensibus

Interno hodierno ex adcitatione literali Tresti Plocen. Cuius tenor Sequitur eiusmodi Stanislaus Augustus Dei Gratia Rex Poloniae Magnus Dux Lituaniae &c. Vobis Generosis Victorino Pomianowski et Alberto Gołembiewski de Personis Bonisque vestris Qualiter Omnibus mandamus, ut in terminis Communibus Terrestribus Plocensibus Feria Secunda prius et Proximias Ab hinc in Płońsko Celebrandae Pltes ac peremptorie Compareatis. Ad Instantiam Infidelis Pysak Jakubowicz Judaei de Oppido Ciechanowiec Actt qui vos Inherendo Prouationi Suae citat Seu potius loco peragendae Executionis ad Parall Condemnationem adcitat idque pro eo Quia vos Post Positis Legibus Rni Penasque minime verendo imo Infrascriptos Ausus impune sibi praesumendo ausi estis temereque praesumpsistis Actt modernum

ex Oppido

ex oppido Pułtusk proficiscentem ex Nundinis Ipso Festo
S. Stanislaj Episcopi pro tunc Celebratis ad oppidum
Płonsk cum Varijs mercimonijs tendentem in Silva
oppidi nowe miasto viam Publicam cuiq liberam
intercipere interceptaria evibratis frameis alijq
instrumentis ad id praeparatis a Stulto modo vestes
Superiores Consecare opprimere aufugientem interi-
mere omnino missae fuga salvaset intendere ac post
profugationem Eidem mercatori Summas Peconiarias
Primam Octuaginta Aureorum hungricalium alteram Qua-
dragenta Quinq imperalium Monete Moskovitiae alias
Rublów in Cera existentem tertiam Quadraginta Septem
Tyne et Sextarij unius tempore profugationis eidem
ex Casa cum Sacco interram proiectis, tum alia mer-
cimonia Se orsivo Regestro descripta ex Curru cum
pari Equorum modo illicito et violenti intercipere
praemissa omnia ad requisitiones non extradere et
huc usq tam Summas Supranotatas mercimonia
~~Supra Sera~~ Regestro descripta ut vos detinuere ex
Inde contra Leges Rni processistis poenas despoli-
atoribus sancitas succubuistis et in vos tran-
sistis Quara citamini ad videnda et audienda ad extra-
ditionem seu restitutionem Peconiae in via publica
intercepte ac mercimoniorum Regestro specificatorum
sententia Judicij Nostri Strinji vel in defectu
restitutionis mercimoniorum per Spoliatores Sum-
ptorum valorem per Actum Juramento Evincendae Solvi
mandari ratione viae publicae obsessionis mercato-
ris Spoliationis poenis exemplaribus ut Caeteri
a Simili Arceantur poenas in Sublationem Condemnationis
Super vobis obtentas assignari ac id quod Justitiae
erit

erit Status et Sententiari litis termino advenienti Pa-
rituri et responsuri Datt in Plonsk. Tra Secunda
Post Festum SS. Trium Regum Anno 1774. Judicii
hodiernae recte cadente et deveniente Partibus spi
~~utrisq~~ et quidem Infideli Peysak Jakubowicz Judeo de
oppido Ciechanowice Actt. Pltr. Et quoniam Gri Victo-
rianus Pomianowski et Albertus Gotenbiewski pro in
termino disparent et se condemnare permittunt proinde
praefata Pars Actorea Coram Judicio Ren. pltr Compa-
rens et Terminum eundem hodiernum per totum Judiorum
modernorum tractum legitime attentans memoratos
cittos ad Jus Judicii per M. R. G. P. Laurentium
Synoradzki de Szesty Authum et Jurorum tribus et
ultra Juris formam vicibus Quatuor Clamatos et
vocatos non tamen Comparentes Ratione vsi Publi-
cae Actt ~~pos~~ obsessionis peconiam eidem violen-
ter interceptionis mercimonijs varijs ad Sum-
mam notabiler valentibus Spoliationis et vix
actt non interemptionis in lucro Poenarum legibus
Rni descriptt ulterierisq fortis finalis ac indilatae
de bonis Cittatt faciendae executionis alias in toto
seu pro toto lucro negotij sui principalis admit-
tente Judicio praesenti Judicialiter ac Officiose con-
demnavit condemnatq praesentibus ulterioraq
sibi per Judicium hocce ea in Causa fieri et exequi
postulavit et Judicium praesens Juri Communi postu-
lationiq partis actoreae utiliter annuendo in
vim eiusdem lucri legitime hac in Causa obtenti
poenam bannis decrevit praesentibusq decernit

et ad-

et ad publicand Eandem banionis poenam Suprascriptam
Mlem Laurentium Synoradzky Judicialem addit et
deputavit, qui Mlis satisfaciendo deputconi suae
a Juditio praesenti habitae memoratam banionis
poenam ac Ipsi met GG. citatos esse banitos Juri
communi contrarios et rebelles hic in atrio Stube
Judicialis ac in alijs locis Publicaoni solitis
praesenti plurima nobilitate ad Judia moderna
Quorumque publicum congregata alta sua praeconia
et sonorosa voce proclamavit publicavit et ad
noticiam omnium pro tunc praesentium indubiam
deduxit de quo praesed Jdem Mlis e loco publicaonis
suum ad Judm rediens fecit relationem post
quam publicatam ut praemissum est banionis
poenam Judm praesens Terrestre Plocense profaciendam juxta prae-
scriptum Juris Communis executione causam
hanc cum toto eius effectu ac partibus Ipsi ad Ma-
gnificum loci Capitaneum seu MM. locorum Capi-
taneos sub cuius vel quorum jurisdictione praefati
citati cum bonis suis subsunt et resident
remisit remittitque praesentibus Incontinenti M.
R. G. P. Laurentius Synoradzky de Szasty Actus
et Juratus palam rvit quia Ipsi citaonem literatam
sigillatam pro Trnus praesens servien edictum cum praefatis
citatis ad bona Pgsy sortesque citatis ibidem sitis juxta
datam in citaone positam, detulit, exportavit, po-
suit, reliquit, et de positione notificavit de
quo praesens eius de Mlis Relatio.

Decretum Condnis inter MM. Szymakowskie et MM. Ciemniewskie.

In Causa et actione Judiciaria infrascra inter M. M. Ludovicum Joannem et Dorotheam Virginem innupt. Fratres et Sororem ~~inter~~ inter se germanos Szymakowskie Dapiferiae Ciechanoviensis acto ab una et MM. Theresiam de Weyssy primi ob. M. Stanislai Szawłowski secundi ob. M. Michaelis Szymakowski Tertij ad praesens voti M. Francisci Ciemniewski Pincernae Kijoviae seu invicem Conjugatum M. Thomam Ciemniewski Tribunum Rosaneny Bn. Uniwersyt. Praesentaneum Tenutarium possessorem et quidem minorennes M. Joannem Szymakowski ac Virginem innupt. in assa M. Ludovici Szymakowski Fratris Dcti majoris cito vero in assa Mariti Sui inhaerendae maioribus coram actis authis Rni cond. ipsi racione infrascripta facta sive faciendae ac alijs Documentis Causa praesens ~~Ri~~ suffragans ad Judm praesens parte ab altera cito Jdqs ex eo Quia ipsi et Quidem M. Ciemniewska Substantiam Universalem Mblem et Jmblem Fatis ob. M. Szymakowski acto Parentis derelicto educens intromissione occupavit eandemque Substantiam perimit Vota matrimonij in alienam Domum videlicet praesentaneo Marito possessione haeredito non gaudens cum praeventu ad minimum Quinque millia efficiens porrexit acto a Substantia Paterna et Materna abalienavit et nihil quidquam pro Congrua educatione Sustentatione ac Sufficientia in Vestimentis indigitavit M. quoque Ciemniewska praemissum praeventum in necessitates Sui Disponit Creditores in provisionibus a summis per ob. M. Parentem a varijs Personis Contracto pacificare

Illud Decretum Spectat ad actum Feriae Secundae post Dnm Septuagesimae 1774

pacificare non curat res Mbtes, Clenodia Inventa
no seu Reyro per M. Ciemniewska ad acta autha
perrecte specificata per continuum usum Deteri
orat in substantia Universali Desolationem per
agit, profugationem subditorum causavit et causat M.
Contem suam acta Dovercam una cum M. Mari
anna Szymakowska acta Lerore a se expellebat
et in vim continuandae futurae cohabitationis Cle
nodia a praefato M. Conte sua autha sua maritali
varijs modis ac etiam emunctive accipit aliasque
pro multas injurias et damna peragit pro quibus
citandae ad videndae et audiendae ante omnia con
descensionem in ordine probationis abusus Juris
advitata ad Bona Uniwersytetu Polonsk et Cwikli
no assignari quo in Trno Condnis Cancellariae Com
portationem Documentorum substantiam Szyma
kowianam pro ea si opus fuerit super realem com
portationem comprobatione juratoria demandari
Bonificationem Desolutae Rei nec non solutionem
provisionum creditoribus provenientes injungi cal
culum ex gesta laesiva Tutorea a Falis Parent
tes sententiari restitutionem rerum Mbtium ve
stium vestimentorum Clenodiorum Pecorum Pecudum
equorum cum accrementis determinari provisionem
a summa materna in Universali substantia
per M. Parentem inscripta irrogari ad distincta
comportationem Clenodiorum per M. Ciemniewski
a M. Conte sua sua emunctive accepta de
mandari et ceij competierit pro ea ~~[illegible]~~ in
jungendae conscriptae tam comportandae quam
reperibilium Clenodiorum M. de Weyssy Ciemnie
wska pro prior succurrendae integritati Eorum
stringi et conservandae determinari caeterisque
pro causae personae exigentia quod Juris et Justitiae
erit decidi et sententiari alias citatione eadem

promissa

pmissa Fusius in se edisserent in Diem hodiernam
recte Cadent et Devenient ptibus ipsis utriusq et quidem
MM. Ludovico Joanne ac Dorothea Virgine innupta
Fratribus ~~[illegible]~~ et Sorore inter se germanis Szyma
kowskij Dapiferis Ciechanoviensis auctoritate pro M. Ludovi
cum Szymakowski Dapiferis Ciechanoviensis suo
Fratris ac Sororis suorum nomine pltr et MM. Francisco
Ciemniewski Pincerna Kijoviensis ac Theresia de
Weyssy in vicem Conjugibus ac Thoma Ciemniewski
Tribuno Rozaniensi Citato pro G. Antonium Jwanicki
Inscriptum Plentem Comparentem et secundum Judicem Con
troversiarum quarum Plium Controversijs in Judicio
suum Indultis ex audito Judicum Deudenensi Citatio
nem Ptis Actis Pti Citato ~~[illegible]~~ suum ad Judicium edito
Licet quidem Pars Citata in Causa pscripta Concessa Comma
nicationem efflagitat, verum quoniam Pars actoris re
center ex re objecti abusus pro Causato Desolationis
Bo Juri advitalitio subjecto et profugationem subditorum
modo primum instituta probat nullus Legalitas
Ejusdem negotij in veteratum Deducit proinde amputato
Dilatione Communicationis pro Plum Citato pretensa
Plibus experiri mandat in experimento quo
niam objectus abusus sine inquisitionibus et Condne
probare nequit, proinde suspenso toto negotio necessa
riam esse Condnem in Fundum Bo Universitatis
Judicij Sui aut GG. Camerariorum Trium Plocensium
Captato tempore in anno pscripto Incidentem facta
tamen tempestiva avisatione de adventu Judi
cij Conducendorum adinvenit quod Judicium sive officium
Camerariale unius ubi Duo Duorum ubi tres
absentia a obstantibus Condescensurum ante Mo
nia de Desolatione sive reparatione ex re objecti
abusus ac quibusdam pretensionibus inquisitiones
expedit juramenta excipiet expedito Inqui
sitionibus Legalitatem Juris advitalitij Cognoscet

resolvet

resolvet, Capabit, vel approbabit Dubia quævis Discu
tiet resolvet quibusvis Dubijs jura. Liquidabit, Sa
tisfactionem omnimodam, Cui et a quo Competient
ptanq Demandabit Ptesq pexigentia totius nego
tij Legis Justitiæ Trnæ ac Documentorum finaliter
Decidet, Dijudicabit, ac moderabit Cujus Decisio
in Ptes parere et acquiescere Sub pœna Bnis Lui
pte Contravenerunt publicanq Debebunt ac te
nebunt Laita pœna Septem marcarum Pol Pti pptem
Compensanq Judicio suo totiq in instanti Sol
venq p quo Condmis Trno ptes Testes adcitent
adcitanq Comparere et Judicatum pati tenebunt
Decreti psenti vigore In Continenti MLLP Laurentius
Syneracki de Szasty authus et Jurato palam
Lvit Quia ipse Citaonis Literato Sigillo p Judi
cijs psenti Servienti edito eorum pfato Citto ad Bono
uniorzyst Fl. 2 pt Fm Circumcisionis Dni
anno psenti Detulit Expostavit posuit reliquit
et Depositione notificavit de quo psenti Jd Mlis
fecit relationem

Decretum Remissionis Inter GG Koskowski
et Chyczewski

In Causa et actione judiciaria infrascripta inter G Bar
tholomæum Koskowski B. C. P. Actorem ab una et Ipsum
Stanislaum Chyczewski Inhærendo Documentis Cau
sam psenti juvanti Intermino hodierno ex adcitatione
Literali Trri Plocen cujus Tenor sequitur talis Sta
nislaus Augustus Dei Gratia Rex Poloniæ &c Tibi G
Stanislao Chyczewski de Persona bonisq tuis gna
liter omnibus mandamus ut in Trnis Commu
nibus Trribus Plocen in Ptonsko juxta suam
Cadentiam vigore Legis celebranda pltera ac per
emptorie Compareas ad Instantiam G Bartholo
mæi Koskowski B C P Actoris Quite inhærendo Docu
mentis Causam psenti juvanti citat seu potius
loco peragendæ Executionis ad paralis pœnam

Bnis

Bnis in Judicio nostro obtentæ adcitat ad videndæ et au-
diendæ ad levaonem Summæ Centum nonaginta Tyn
una cum pœna lucta Decro Condli in Fundo B.S.
Kraszewo Włotki Fra Quarta post Dcam Rogatio-
num anno immediate elapso inter G. Albertum
Gutkowski Actæ juris datæ ac alios ab una et Te
Parte ab altera late adjudicatæ per Sententiam
Judicij nostri stringi, pœnas in sublaonem Condemna-
onis decerni. Sis Trno advenien pariturus et
jud liter responsurus datæ in Płońsko Fra Secunda
post Festum SS Trium Regum proxa Anno Dni
1772to. In diem hodiernam recte cadend et devenien
Partibus Ipsi utrisq et quidæ Gnoso Bartholomæo Kos-
kowski B.C. Plocen Actæ pltor G. Stanislao Chycze-
wski Citæ p G. Paulum Zołtowski in Serm Plentem Com-
paren et secum jud liter controverten Quas Par-
tium Controversijs in Judicium suum inductis exau-
ditæ Judicium decidendo Citaonem Partis Actæ Parti
citæ suum ad Judicium editæ licet quidæ Pars
Actæ pro levaone Summæ Centum nonaginta Tyn
ac pœnæ lucta in Fundamento Decri Condlis in Fundum
B.S. Kraszewo Włotki Fra 2ta post Dcam Rogationum
anno immediate elapso 1773tio inter Partes supra
scras prolati suum ad Judicium convenit appro-
baonemq Decri supraseri Condlis concludit verum
quoniam Pars citæ Maonem de actu ejus Fra 2da post
Festum SS Trium Regum proxa scilicet Die deci-
ma Mensis Januarij Anno Pseni coram actis Cren
Plocen de insubsistentia suprafati Decri Condlis
Sactæ reponit adhærendo cuj maoni Relaonem
Citaonis sub actu Fræ 2dæ post Festum SS Trium
Regum scilicet Die decima Mensis Januarij Anno
eodem et coram actis eisdem p Mlem Rni Gnalem Pro-
vidum Albertum Kłosek de Villa Kraszewo pod burne Authum
et Juratum

et Juratum recognitis ad Boiag eadq Krasnewo exportatis pro-
dicijs Gnalis Confederationis Rni Varsaviensis edith reproducit
Remissionem Causæ ad eadq judicia in Fundamento insti-
tuti Rni Psens in judicio essagitat, Proinde attento
supraserto Rno ad judicia Gnalia Confederationis Rni
Varsaviens Causam Psens cum toto ejus effectu ac Parti-
bus Ipsis utrisq remisit remittitq Psens Conservando
eisdem Termum inibidem comparendi peremptorium
Decreti Psens vigore. In continenti MRG Prænobilis Lauren-
tius Synoracki de Stary Authus et Juratus palam retu-
lit quod Ipse ad citationem Literis sigillis pro judicijs
Psens servien edith cum Effectu eisdem ad Bna Krasnewo
Wotthi juxta Datam in ad citationem positis detulisset expor-
tavit, posuit, reliquit, et depositione notificavit Deque
Psens Idem Mlbi fecit Relationem

Dilatio Inquisitionis Inter Mnum Sutkowski et Gsum Wotowski

In Causis et Actionibus Judiciarijs Infrascriptis binis Prima quæ
inter Instigatorem Judicij Actorem eiusq Delatores Mnum Paulum Sutkowski
Dapiferum Lubovien Dominum et Nlem Casimirum Rusinski
Bonor Gradzanowo Zbyslue Juri Obligatorio Eiusq Nei Sut
kowski Subiectorum Administratorem Actis ab Una et Gsum
Paulum Wotowski Bonor Gradzanowo Ecclesiastica Obliga-
tionum Possessorem Inhærendo Macni Authe facta sive
facienq ad Judm præsens Parte ab Altera Citis Jdq pro eo. Quia
Ipse licet si per Optimè Siverit Gsum Joannem Ternfabri
Feliciani Filium de Bonis Gradzanowo Zbyslue Subditi
nativum pertinere debuisse, attamen Ips nullo in Fundamen
to Juris processum respectu extraditionis præfati Ternfabri Sibi Actis
Principali in Puram tantum modo Aggravationem pro judicijs
presens Instituit per Termum Eunq aggravationem eductionem
Una cum Artificijs ex Bonis Pditis possessionem Ips Subiectis Su:
præfati Ternfabri quod nunqm probabitur Sibi Actis Principali Ob:
icit per Jdq horlorem Interminatus Actis Circumscripsit pœnaq
exinde emergente mente Legis Succubuit et in de tenuit pro quibus
Sup Ips decernena Citatur ad videna et Audiena nihil Omnes In-

quisitionem

Inquisitionem tam respectu probationis Subditatus Predicti Lsi Terri
fabri ad Bona Gradzanowo Zbąskie Sibi Actt Obligata regulanę
quam in emundationem ex Obiectis per Trnum ex Instantia Ipsius
Libr Actt Conditum per Sententiam Judicij presenę demandari pœnas
Intuitu Aggravationis Indebite processu ac Circumscriptionis Sui
Actt Super Ipso Irrogari Litis Expensas Refundi processum Ipso prætex
tuosum pro nullo declarari ac Idquod Justitiæ erit Sententiari alte
ra quoq Inter Celsissimum et excellentissimum Gabrielem Junosza in
Podosie Podoski Archiepiscopum Gnesnenę Primatem Rni et Magni
Ducatus Lithvaniæ Primumq Principem Bonor Gradzanowo Zbą
skie et Alior Hæredem tum Mcum Paulum Sutkowski Dapifer Lulco
vienę Eorunę Bonor Obligatt Possessorem Actt ab Una et Gsum Paulum
Wołowski Bonor Gradzanowo Ecclesiastica Obligatt Possessorem Inhæ
rendo Maoribus Suis Coram Actis Authis Rni factt vel faciendę
ac alijs Documentis Causam presenę Juvanę ad Judm Presens Parte
Ab altera Citt Idq pro eo Quia Ipse Licet per Optime Sciverat Lsum
Joannem Felicyaniak Terrifabrum de Bonis Gradzanowo Zbąskie Celsis
simi Principis hæreditt Divisione Cessis Subditum Nativum extasse
ad eaqq Bona Gradzanowo Zbąskie pertinere debere, Attamen in Solo
non nisi Fundamento Inventarij erronee per Commissarium Illris Mci
Castellani Ciechanovienę (: prout ad presens Ibiq reperiebat :) Sine Inve
stigatione ad quemnam Spectare debuerat Ipso Traditt Causam vexa
toriam præcedente quaq quærimonia Cum Interpositione Aresti pro Ju
dicijs Cpzenę Mcum Sutkowski respectu extraditionis dicti Lsi Joan
nis Terrifabri Subditi quodq Inferre Celsissimo Principi præjudicium
Cupienę pro Instituere Præsumpsit Illico Citatur ad videnę et audienę
premissum Arestum impertinenter in Bonis Gradzanowo Zbąskie imposit
relaxari Incompetentemq Actionem in Causa Ipso Conę Mcum Sutko
wski promota decerni prædictt Lsum Joannem Terrifabrum Fundo Br
Gradzanowo Zbąskie prout non modo Documentis verum etiam Sinecess
sitas postulaverit Inquisitionibus proprietas Subditatus Eiusq Fundi
~~dicti~~ Zbąskie non cupabitur probabitur Annectenę declarari pœnas respectu Indebitæ
vexæ nihil Ominus Mci Sutkowski Circumscriptionis Irrogari Eunęq Mcum
Sutkowski a quavis Impetitione Liberum Pronuntiari ac Idquod Juris erit
Statui et Sententiari Cpzenę Alias Citationibus Jisq Premissa fusius
in se Obloquenę in diem hodiernam recte Cadenę et devenienę Partibus
Ipsis Utrisq et quiq Mco Paulo Sutkowski Dapifer Lulcovienę et Nlem
Casimiram Prusinski Br Gradzanowo Zbąskie Juri Obligatorio Eiusq Mci
Sutkowski Subiectt Administratore Actt per Eunę Nlem Casimirum Pru
sinski Suo et Domini Sui mne Plter et Gsum Paulum Wołowski Citt per Gsum
Paulum Zołtowski Celsissimam et excellentissimam Gabriele in Podosie
Podoski Archiepiscopo Gnesnenę Primate Rni et Magni Ducatus Litha
niæ primoq Principe Br Gradzanowo Zbąskie et Alior Hærede Indicenę
et Actt per Gsum Josephum Ciołkowski Inscrum Plentem Judm præsens Decernit

Quatenus

Quatenus Pars Actorea ~~Doceat Partem~~ Docuit Partem Citatam de Jure et Contentis Docuit Prosequantus in Prosequendo Ulterioribus Partis Controversijs Examinatis Judm presens Decidens Citatorem Pris Actis Pti Citte Suum ad Judm Edictam Si quid Causa presens sine Inquisitione decidi nequit Proindè ~~necessarium esse~~ Partium Utrarq et Judicens ad Contenta Jurnor et maorum necessarian esse Inquisitionem Prosequens Judicum Suor Cadentia ~~premissum~~ Jum Radzica alternata Celebrans Judm educens Censet Conservando Jurium Partibus memoratis Utriq in Præallegatis Judicijs Suis Sinequanoris adjutione. Comparens Paratus perens Stronius pro quo Jmo Illrem Mariu "Godzisty" Castellanum Ciechanoviens hæredes et Possessores Bonor Gradzanowo Lbgelie pro reproductione Divisionem Substantie Podoziane aduitent Decr presens Litore Jn Continens Mtis Providus Laurentius Synoralis de Szasty Authus et Juratus Palans Novi Juris Jpse Citt Literatis Sigilt pro Judicij presens Lerviens Edicti Cons prefatis Citt ad Bona Gradzanowo ecclesiastica Tenia Secunda post Jm Sanctor Jurium Regum Anno presens detulit, Exportavit, Posuit, Reliquit, et de positione notificavit de quo presens Jre Mihi fecit Relationem.

Banitus Jus Brzeski per Meum Cywinski.

In Jure hodierno ex Adductione Literatis Jm Plocens Curiis Tenor sequitur Talis. Stanislaus Augustus Dei Gratia Rex Poloniæ etc Tibi Jo Paulo Brzyski de Persona Bnis tuis ~~alti~~ Ombus mandamus ut in Jurnis Communibus Juribus Plocens Feria Secunda Primus et Proximus ab hinc in Plonskio Celebrand Alter ac Peremptone Compareas ad Instantiam Mei Thomæ Cywienski Cohortis Levionis Armatore Prefecti Actis Dni de Recedendo à Toro Officij Cmæ Plocens Inhærendo Scripto manuali tum maori Coram Actis authis Prinsack ad Parat Decretum Juncta Comprobatorum in Judicio Officij "Plocens" Concipiatat Citat seu potius ad Parat Jurnor et Juris Gradus Paratq Condemnationem Super te Obtenta Loco peragendæ Executionis adutet ad Bona et Audiens attentata Te ad Solutionem Summæ Duor Millium Tyre Polo quemlibet Tyre Triginta Octo grossis numerand pro Complemento seu rationem Summæ Decem Millium Tyre Polo in vim Obligationis Bri Brzeskie Condictati una Cum provisionibus ab Eaq proveniens Sententia Judicij nostri Stringi et Compelli ante Omnia Acta ad Comprobationem Juramentum Super realitatem Scripti ac Regestri Jurmentor valorem Currus tum quotat regro Specificatat ad millenas Sententiari Penas in Sublationem Condemnatorum Decem Restitutionem Legatum Solutionem Currus ac quotat Regro Specificatat Juriusjs respectu elusionis in non Obligati Bonis Brzeskie Panis Puninditis Expensas refundendo Declarat ac Jd quod Juris et Justitiæ erit negotium Causaq proponent, Cons te Statui Decerni et Sententiari Sis Mo

Panturus

Laturus et Judtr Responsurus Datt in Pdicto Fŏ Secunda post Fm
Circumcisionis Christi Dñi anno Eiusq 1774 Jn diem hodiernam Recte
Cadente et Deveniendq Partibus Ipsis et quibus Mro Thoma Cyrenensis
Cohortis Leviorum Stimatarum Prefecto alto Fiscō et Jacobo Gus Pau
lus Brizelii Citt presente in Crto disparet et se Condemnare Permit:
tit Proinde ~~in Causa~~ Prefata Pars Actorea Coram Judicio presente
Citō Comparens et Primum Eundq hodiernum per totum Judicium mo:
derator tractum Ltme attentans memorat Citt ad Jus Jstridie per Mtm
Finalem Providum Laurentium Synoralij de Szasty Authum et Jura:
tum tribus et Ultrā Juris formam Vicibus Quatuor Clamatt et Vocatt
non tamen Comparente in Lucro Ulteriorisq fortis finalis faciendq exe:
cutionis Rnē non Solutionis Summar ac Bonificationis frumentor
~~Permittitur~~ Citti Alias intento se pro toto Lucro negotij sui Principalis
admittente Judicio presente Judtr ac Offe Condemnavit, Ulteriusq
sibi per Judm hocce ea in Causa fieri et exequi Postulavit et
Judm presens Juri Communi Postulationiq Ptis actoreq Utri
Licite annuendo in vim Eiusdq Lucri Ltme hac in Causa Ob
tenti Penam Bnis Decrevit, presente Decernit, et ad Publi
candq Eandq Bnis Penam Supradictum Inlem Synoralij Judicem
adtendit et Deputavit, Cui Mris Satisfaciendq deputationis suae
habita
à Judicio presente memorat Bnis Penam modo premisso Obten
tam ac Ipsi met Juum Brizelii Citti esse Banitum Juri Commu
ni Contrarium et Rebellem hic in Atrio Stubae Judtr ac in aliis
Locis Publicationi Solitis presente Plurima Nobilitate ad Judicia
moderna Forumq Publicum Congregata alta sua protonica et de
norosa voce Proclamavit Publicavit et ad notitiam Omnium
protunc presentium deduxit, de quo presens Jta Mris Relatio
Publicationis suum ad Jdm Rediens fecit Relationem. Post quam
Publicatio fuit premissum est/ Bnis Penam Jdm presens profa
tiens Justa praedictum Juris Communis executionem Causam hanc
cum toto ejus effectu ac Ptibus Ipsius ad Dn. Locum Capitaneum
seu Majorem Locum Capitaneum Sub Cujus vel quorum Jurisdictione pra
fatus Citt Jure vivitur cum Bonis suis sub est et residet remi
sit remittitq presens In Continenti Dnō Providum Laurentium
Synoralij de Szasty Authum et Juratum Palam Rutt. Se Citatorem
Literatt Sigillt profidicijs presentq servientem Edictt cum praefatt Citt
ad Bona Possessionem Juxta Data in Citationem expressam anno Die
rem detulisse, Exportasse, Possisse, Reliquisse, et de peritione notifi:
casse de quo presens Eiusdq Mris Relatio

Dilatio Inquisitionis Inter GG. Siekluski et Skwarskie

In Causis et Actionibus Judicianis Infrascriptis binis pri
ma quidem inter ~~GG. Gabrielem cujusvis nominis~~ Insti
gatorem Judicij Nostri Ejusq Delatorem G. Gabrielem Siekla
cki Burgrabium Crem Vispogrodien Actorem ab una et Nobilem
Gabrielem Cujusvis Nominis Wilamowska Conjuges Paren
tes Carolum et Juliannam Filiosa et Filias Skwarskie
~~Citatam Parte ab altera~~ et quidem actricem in assistentia
mariti minorennes vero in assistentia de Jure In
cumbente ~~Qui ipsi inhaerendo Probationi vulnerum obductioni~~
Ad Judicium praesens Inhaerendo Probationi vulnerum obductio
ni Citatam parte ab altera Quoque ad videndum et audiendum ipsos
inprimis ipsum Nobilem Carolum Skwarski Principalem ratio
ne sui Actoris in oppido Plonsk se reperibilis viae Publicae
obsessionis laesionis diffamationis pro Capillis arre
ptionis in Terram protrusionis humi prostrationis
Ibidem pugnis verberibus flagro et manubrio flagri enor
miter Concussionis obsanguinolationis vulnerum Inflictionis
non Contentandoschis violentijs ad domum Parentem
ipsius tractationis resistendi sui Actoris huic nefario progressu
insimul per ipsos omnes tam Parentes quam Filium et
Filiam Skwarskie maxime Parentes manus inermes
sui Actoris tentationis Collaphisationis in Ignem detrusionis
vestis ab Igne Combustae Causae extitionis hoc In Possu
Causae omnino Eiusvis Suffere attentationis aufugiendi
sui Actoris ad hospicium Insecutionis Fenestrarum expugnatio
nis per Erreptas et Ibidem spaciatas omnino Invadere cum
Baculis Pergrandibus Canotionis Forium bene occlusarum
extrusionis moschoviticorum Militum in quoddam Periculum
istae Conductionis in istam varijs modis machinationis nec
non Equorum per ipsos Nobilem Carolum Skwarski sui Actoris
proprios viginti aureorum hungaricalium volendi ipsos ad redu
cendum ad Bona Siekluki dotis sibi applicationis pere

grando

peregrando de Villa ad Villam per Semi unius Annum
Demaceratione et unius Exhalat. Causa Extitionis Ephiphij
cum requisitis deteriorationis nonnullorum deperditionis
seu sibi vendicationis Usu fructu privationis respectu quorum
Commissorum Sententia Judicij Nostri Strigi poenis cuiq. facinori distin
ctim Correspondentibus puniri Solutionem tam Equi quam Ca
rentiae laboris ac Ephiphij Constitui nec non Ipsi Gnum
Skwarski Parentem pro incontinentia Filij Ipsi poenis Seor
sivis Affici et quo ad Numenales poenas Eum Ipsi Nlem
Filium intercedi Cataste Igitur altera quoq. Inter Gnos
Gabrielem et Filiciannam de Wilamowskie inicium Conjuges
Parentes Carolum et Juliannam ac Franciscam Filios et
Filias Skwarskie actis ab una et G. Gabrielem Dzielacki
B.C. Vispogrodien. ad Judicium Pcen. Inhaerendo Provationi
suae Coram Actis Authoritate Cis parte ab altera Idq. pro
Eo adcidendi et audiendi attentandiq. ipsi ratione suorum
actis et singulariter G. Caroli Skwarski in Domo Parentis
propria Praesenti nullo exdemento verbis Calumniosis affe
ctionis Infestationis Calophisationis obsanguinolationis
vestium dislacerationis Morsuum dentibus Illationis
Domus actis Invasionis et vix eiusdem non Sublationis pae
nis Exemplaribus puniri Solutionem Infra scriptorum Sum
mam primae Triginta Sex Florenorum Pol. Nli Franciscae
Skwarskie pro deservita mercede rite provenien. altte
rias Triginta Trium Florenorum Pol. Nli Carolo Skwar
ski actis a Ipsis prout Judicialiter explicabitur debite
Sententia Judicij Nostri Strigi Compensationem pro Con
servatione hyemmali Equi ipsi proprij Nli Carolo Skwar
ski actis in Eandem hyemmalem Conservationem dati veste
superiori ~~ofa~~ alias Hortuseris bonificare declarat. et in
hucusq. non praestitis praestandis decerni ratione attentatarum
violentiarum ac aliarum Injuriarum per Ipsi actis Illatarum

Illatar penis assi ac Id quod Justitiae Erit statui et
Sententiari quare Citatis alias Citationibus Eisdem promissa
Fusius in se obloquendo In diem hodiernam recte Ca
dendo et deveniendo partibus ipsis et quidem Gro Gabriele
Lieskuski B C Vissogradiensis actor et Cit pltor et Nobilibus
Gabriele Skwarski et Felicianna Wilamowska Invicem
Conjugibus Parentibus Carolo et Julianna ac Francisca
Filio et Filiabus virginibus in nuptis Skwarskie Cit et
actor per Gnum Gabrielem Skwarski Parentem suo et aliorum
Cit et actor nomine pltor Comparendo et secum Judicia
liter Controvertendo quam Partium Controversijs In judici
um suum Inductis Exauditis Judicium decidendo
Citationes Partium utrarum suum ad Judicium Edictum
si quidem Causa praesens sine Inquisitione decidi nequit
proinde necessariam esse Inquisitionem per utramque
Partem ad Contenta Terminorum Probationum Educendae In
sequendo Judiciorum suorum in Dzaiaz Cadentia Judicium
Educendae Censet Conservandae Terminum Partibus me
morat utrisque in praeallegat Judicij sui sine quavis ad
citatione Comparendo Paratum peremptorium In Con
tinente M R G Pi Laurentius Lynoradzki de Sza
sty authus et Jurat palam recognovit Tum ipsis
Citationes binas Literas Ligis pro Judicijs Terribus
Plocen Servien Edictis Ante praefat Cit et quidem
Conc Gros Skwarskie ad Oppidum Plonsk Demum Cit
Ibidem Lit Ante vero Gnum Lieskuski ad Bona Ko
rzybie utrasque Feria Tertia Ante Fm Sanctorum Tri
um Regum Anno praesenti de tali exportavit posuit
reliquit posuit reliquit et depositione notificavit
de quo praesenti Jd Mlis fecit Relationem

...ctum ne Stanislao in Terminis Communibus Terrestribus Plocensibus
...Pictum Plocensem Sirmut et Razazensis virtute legis in eis
...Loderna Incidentibus Feria secunda post Dominicam Septuage
...sime proxima videlicet die Trigesima prima mensis Januarij Anno
...Domini Millesimo Septingentesimo Septuagesimo Quarto.

Termino Loderno ex adiectatione literali Fri Plocens Cuius tenor Sequi
...Stanislaus Augustus Dei Gratia Rex Poloniae Magnus Dux Litvae
...alij Nobis Nobilibus Paulo et Thome Karnowskim de Karnowo Bonis q
...tis qualiter omnibus mandamus vt in Terminis Communibus Proxi
...me Feria Secunda prius et proximius ab hinc in Plonsko celebrand pere
...mptorie Compareatis ad Instantiam Spectabilis de Karnowskie ac
...nuptus olim S. Alberti Olim nienglo Relicte Sartis tidine ad Quas
...Leges potius advocatus antenotes Terminos patatum decem Juncta
...rum Summe quingentor Flor Monetae veniend in Judicio
...to Fri Plocens portat adcitat Judg adsidend et audiend Cum ad Loter
...cum Summe pne missell quingentor Flor Monetae Compa
...reand Judicij eiusd Fri Plocens vi Razaz Relica
...nda post dm Judicia Quadam in anno 1762 Interze ad abinvi
...cem Literis parte ab altera Lato cum pena Lucta Trium marcar post
...indicate nontamen adhuc usq persoluta quam alterius similis pert
...Gotlen decessum olim Suae Mariannae Constantiae Judicij nostri Ple
...Laborantis potatis Lium par Starostae Ad denden Germanam nde
...Conventis Judicij nostri Plocens
...nej Solutionem pne fatar dummodo cumprimissionibus ac pena Lucta
...Latam Libi Ad aspigrari, litis Causatas expensas refundi nihil
...minus pneras me Contraventionis alterius dempto dem impugn qua ven
...tat Succupionem post ob S. Mariannam de Karnowskie ob S. Nicola
...um Bonis Conter ob vero S. Alberti de Karnowskie Tibiam Suae ad
...per Terram nam per Ad pretentam Condescensionem in Fundum Bo
...llem memorat dem adventam Ad tamen affectuatam iterato
...aspignari ac ibidem Jus et equitas proponent decid et sententiar
...Litis etas Imo advenient puntum et Judex responsum datur
...Tertius Fra Secunda post Fra Lunetas Trium Regum anno Do
...mini Millesimo Septingentesimo Septuagesimo Quarto parte bus ipsis
...Actis in diem Loderna recte Cadente et devenient

et vocatum non tamen comparens in lucrum Rne Solutionis Summae cum
provisione Decreto adiudicatae ac adiudicandae Successionis post Sterilem
decessum Sti G. Mariannae de Karwowskie Kwasieborska alias
in toto seu pro toto lucro negotij sui principalis admittente
Judicio praesens Judex ac officio condemnavit condemnatq praesens
ulteriraq sibi per Judicem hocce ea in causa fieri et exequi postu-
lavit et Judicem praesens Juri Communi postulationiq Par-
tis Actae utilitate annuendo in vim Ejusdem Lucri Stime hac in
Causa Obtentae poenam Bonorum ~~Super Eos~~ decrevit praesentque
decernit et ad publicanae Eandem Bonorum poenam suprascriptae
Mlem Judicem addidit et deputavit qui Mlis satisfaciendo de-
putationi suae a Judicio praesens habitae memoratae Bonorum poe-
nam ac ipsmet Gsos Karwowskie Citatos disparentes esse Bonitos
Juri Communi Contrarios et rebelles hic in atrio Stubae Judicis
ac in alijs locis publicationi solitae praesens plurima Nobilitate ad Ju-
dicia moderna forumq Publicum Congregata alta sua praeconica et
sonora voce proclamavit Publicavit et ad notitiam omnium pro-
tunc praesens in Dubiam deduxit de quo praesens Je Mlis e loco Publicatio-
ni ~~solito~~ suum ad Judicem rediens fecit relationem post quam Publi-
catae ut praemissum est Bonorum poenam Judicem praesens pro facienda
Justa praesentium Juris Communis Executione Causam hanc cum toto Ejus
Effectu ac partibus ipsis ad Meum loci Capitaneum seu Meos
Locos Capitaneos sub Cujus vel quorum Jurisdictione praefatae Citatae
Bonis Sujs subsunt et resident remisit remittitq praesens In Continenti
MRGP: Laurentius Synoradzki de Szasty Authus et Jurato palam
vit Quia ipso Citato Literato sigillato pro ~~terminis~~ Judicij
praesens Terminum edito Cong praefato Citato ad Bona Kolo-
wo ~~Tra secunda post Tm Sanctorum Trium Regum~~ Justa datam in Citatione positae
~~Immediate~~ praesentis anno praesenti 1774 detulit Exportavit Posuit
quit et depositione notificavit de quo praesens Je Mlis
fecit relationem



